PL_1_24_7

1. NR I NAZWA ARCHIWUM	2. NR ZESPOŁU	3. NR SERII
1 AGAD	24	7

4. Nazwa Zespołu

Płockie grodzkie decreta iudicialia

5. SYGNATURA:	6. LICZBA ~~STRON:~~ kart:	7. LICZBA SKANÓW:
155	772	1561

8. DATA WYKONANIA:	9. NAZWA PRACOWNI:
14.09.15	PTIK

10. UWAGI:

– 3 dodatkowe strony (79a, 217a, 416a);



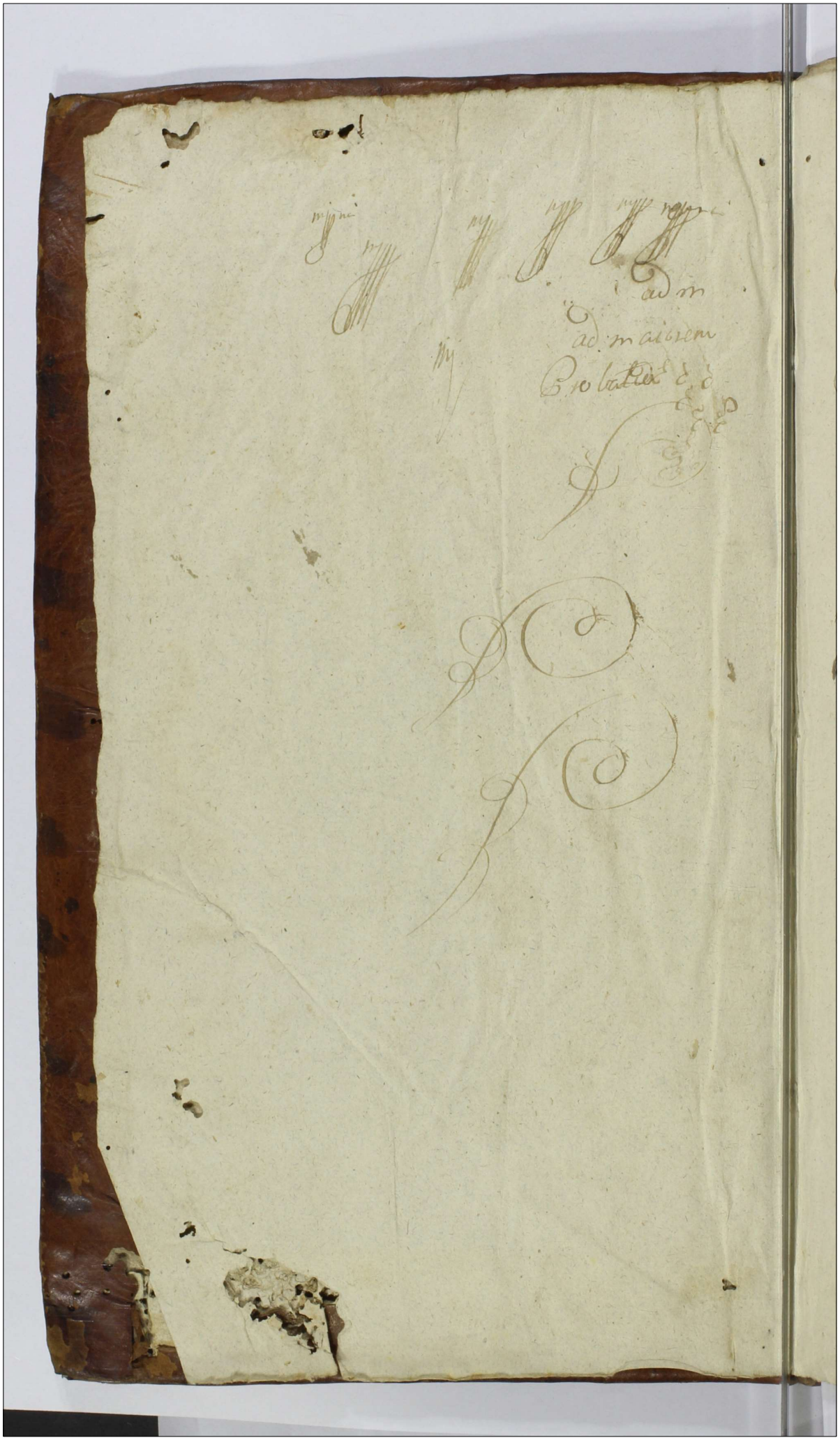

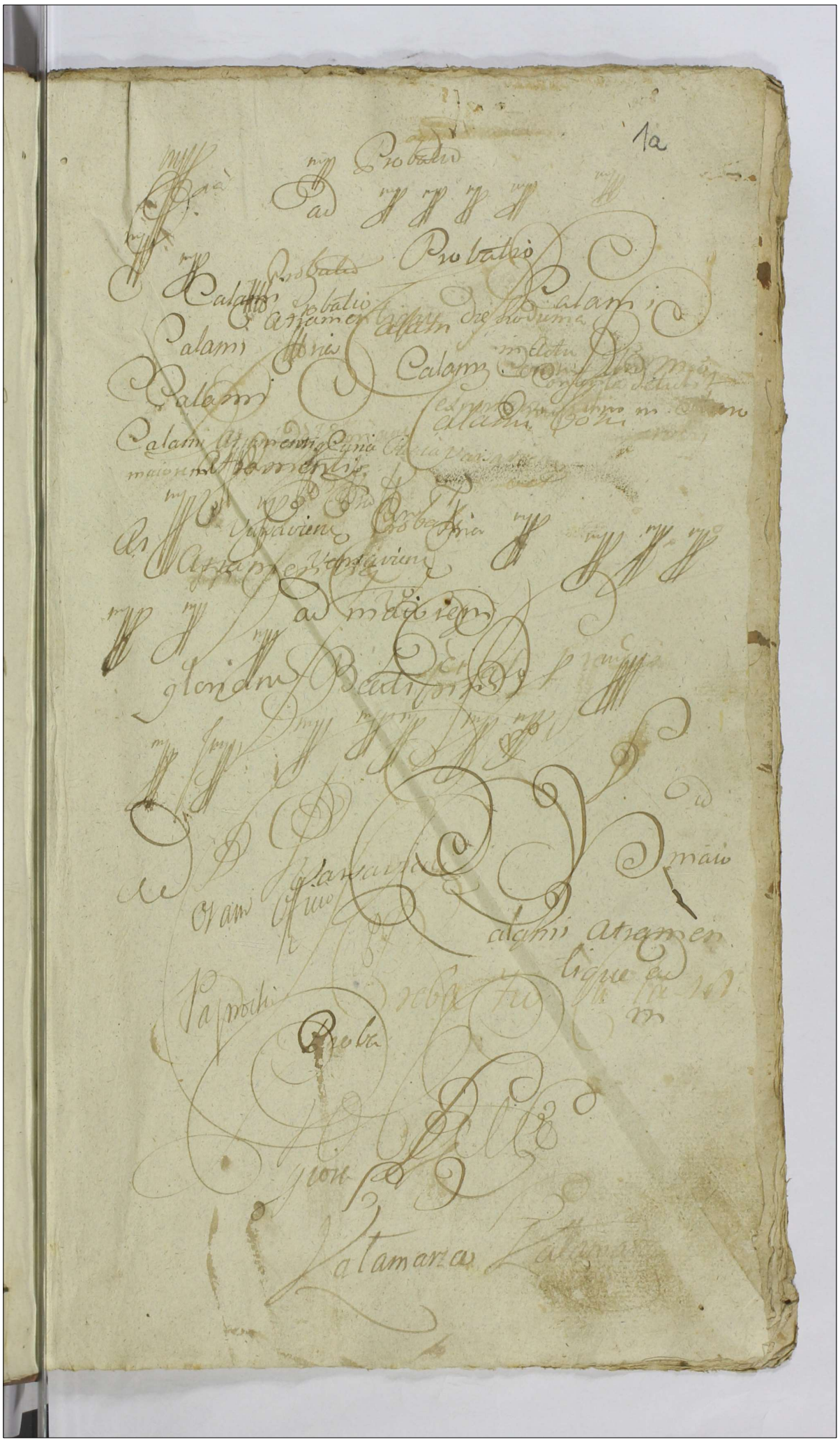

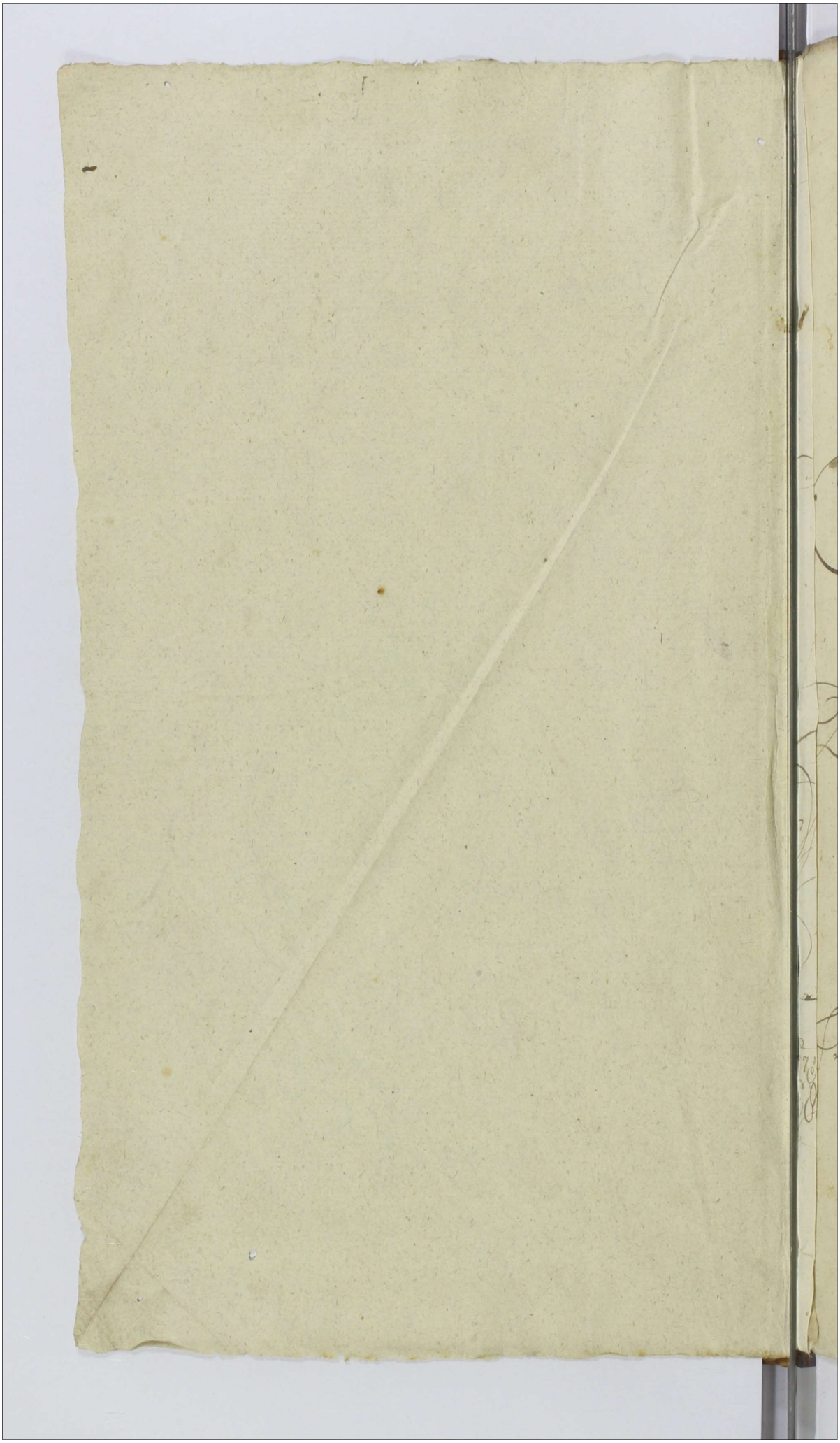

Actum in Castro Plo
censi in Judiciis Officii Causar
atq Ducerelar Terminis Castr
Capitt Plocens ex Publica Accla
matione in Diem hodiernam Lme
incidens Ta Secunda Postridie Festi
S. Martini Pontificis Venerandi
scilicet Die Duodecima Mensis
9bris Ao Dni 1781mo

Coram Mnificis Josepho a Bromierz
Bromierski Vice Capitaneo et Ejusd
nnis Zielinski Notario Castr Plocens
Officialibus Juratis

Dilatio Inquisitionis inter Illustr
M. Nakwaski Succamerarium Vi
sogrodiens et alios actt ab una et
Illustr ac Rmum Podkanski Shola
sticum Cathedralem Plocens ac Gnosum
Tyski, et alios Citt

In Trno hodierno ex Relatione Autha
Castr Plocens per infrascrum Mlem
Recognita cujus Tenor sequit Ejus
modi Actum in Cro Plocens Fa Secunda
in Crastino Festi Sanctor Simonis
et Judae Apostolor scilicet Die Vige
sima Nona

29 Mensis 8bris A Domini 1781.
Coram Officio Actisq Prsenq Castr Ca-
pitt Plocenq Plter Comparens Mlis
Rni Gnalis, Providus Valentinus Pia
seczny de Nowawieś Authus et Jurat
palam Roit, quia ipse Citaonem Litt
Sigill pro Judiciis Castr Plocenq ser
vienq Tenoris Sequentis Onuphrius
in Siepre Bromierski Plocenq
Plonscenq Radzikovienq et Capita
neus Ordinis S. Stanislaj Eques
Vobis per Illustri Rsmo Stanislao
Podkanski Scholastico Cathedrali
Plocenq Br Niesłuchowo Prstimo
nialium ac Illustrissimo et Rsmo
Capitulo Catedrali Plocenq Eorq Br
Haeredibus tum Gnoso Francisco Ty
ski Camerario Terrestri Zacrocimenq
hoc Br Arendatori Possessoribus
nec non Subditis de Bonis Eisq
De Personis Bonisq Vestris Gnaliter
Omnibus Vigore Regio et nostra
qua huc in Parte fungimur Capi
taneali Autoritate Mandamus ut
in Trnis Querelar Causarq Officii
Judiciis Fa Secunda prius v proxi
mius abhinc in Cro Plocenq Celebran
dis

Celebrandis Pltera Peremptoriae Com
pareatis ad Instantiam Instigatoris
Judicii Nostri et delator, Illustris
ac M. Clementis Nakwaski Succa
merarij Terrae Visogrodiensis Or
dinis S. Stanislai Equitis Br. Kę
pa Haeredis Domini tum Gnosi
Joannis Kolczynski Famuli Actor
Qui vos et quidem Subditos in assa
Dominor adherendo Maationi suae
tum Visioni Authae factis o faciendis
Citt. seu potius adcitant ad Videndum
et Audiendum Vos et quidem te
Gnosum Tenutarium Possessorem
ac Subditos Villae Niestuchowa
pro Poenis Nexu Constitutionis
Anni 1768. Sancitis idq Ratione
Immissionis Subditor in Fundum
Br. Kępa per Holandros posses
sum subsecationis sepium per Acti
onis Violentiar Securitatis cuiq de
Lege praeaucta Violationis Poenis Per
sonalibus et Crumenalibus puniri
attentaq Possessione Fundor Pmissor
per Actorem Dominum Continuata
pro Immissione Subditor cum Secu
ribus ad Pmissa ~~exequenda~~ exequenda
seorsivis affici Damna exinde eveni

endia

eveniendia Actt bonificari ac id quod
Juris Erit decidi sitis Paribus et
Judicialiter Responsuri Datt in
Cro Plocens Die 26 8bris 1781. Anno
editam cons. pfatos Citt ad Bona Nie
Stuchowo Die hodierna in Actu Conten
ta detulit exportavit posuit Reliquit
et de positione notificavit de quo pre
sentem idem Mlis fecit Relationem
tum quoq excitatione Castl Capitt Plo
cens cujus Tenor est talis Onuphry
us in Siepre Bromierski Plocens
Plonsiens ett Capitaneus Vobis Per
illustri Rsmo Stanislao Podkonski
Scholastico Cathedrali Plocens et
G. Francisco Tyski Camerario Ter
restri Zacrocimens Br Niestucho
wo possessoribus Dominis et No
bili Cujusvis nnis Dzierzanowski
Scribae Proventuali atq L. Nicolao
Goliacik Vladario Blasco Pietras
Alberto Ziemba advocato Paulo Go
lat Adamo Bodal, Joanni Krystek
Stanislao Sufranek, Bonifacio seu
Banach Gotek Adamo Torciak
de Eisdem Bonis Niestuchowo Sub
ditis de Personis ~~Bonisq~~ ac rebus Vestris
Gnaliter Omnibus Vigore Regio
et Nostra

et Nostra qua hac in Parte fungimur
Capitt Authe Mandamus ut in Tmis
Querelar ac Causar Officii Judiciis
Fa Secunda Prius v proximius
abhinc in Cro Plocens Celebrandis
Pltor Lmé ac Peremptorie Com
pareatis ad Instantiam Illustris
Magnifici Clementis Nakwaski
Succamerarij Terrae Visogrodiens
Bn Kępa cum attinentiis haeredis
Domini ~~Vestri in~~ et Nobilis Joan
nis Kolczyński Famuli actt qui vos
et quidem Subditos in Assa Domi
ni Vestri interendo Maationibus
suis, coram Actis authenticis Rni
factis v faciendis ac aliis Docu
mentis Causam Psentem juvan
tibus Citant idq ad videns et Audi
ens Vos Dominos ad Inatanta
neam Statuitionem suprascrob
Subditor de hisce Bonis Niestu
chowo pro Summendis de ipsis
Penis Sententia Officii nostri
stringi Statutos Respectu Fun
di ad Eadem Bona Kępa actoris Hae

reditt

Hereditt ab antiquo Spectanc
Nullae Quaestioni subject per An
tecessores Illustris M. Actoris
ac persemet Actorem pacifice
ad usq Possessi et per Holendros
extirpati Super Invasionis Super
invadendo sepium in Eodem Fundo Proven
tor absq ulla ratione Subsecationis
Subsecatar Domum Vestram Con
ductionis et Combustionis Dam
nor plurimor in Frumentis et
Pratis Prelibator Br Kepa Inven
tariis suis tam Consulto impulsis
quam absq Custode vagantibus
qd annis illationis ac aliar per
Multar Violentiar omni Inquisi
tionum Genere probandar pera
ctionis Famuli Actt Lesionis Diffa
mationis Poenis Condignis pro Qua
litate Facti et Delicti pro Meri
tis ad Mentem Novellae legis pu
niri Vos vero Dominos ratione
Promissor Omnium Subditis Vestris
peragere Concessionis et Vitupe
rare Prtator Ausuum neglectio
nis

Neglectionis Seorsivis Poenis Affici
Damna Compensanda Declarari
Refusionem litis expensarum in jur
gi ac ea quae Juris et Justitiae
erunt Statui et Sententiari litis
Smo advenienti Parituri et Judi
cialiter Responsuri Datt in Cro
Plocens Fa Secunda post Festum
Sanctorum Omnium Proxima Anno
Domini 1781. In Diem hodiernam
recte Cudentibus et Devenienc
idq Pvia Maatione de non porre
cto ex Parte per Illustris Rmi Pod
Stanislai Kanski Scholastici Cathedralis Plo
cens et Gnosi Francisci Tyski
Camerarij Terrestris Zacrocimens
et aliorum Cons Illustrem Meum
Clementem Nakwaski Succame
rarium Terrae Visogrodiens et
Q Joannem Kolczyński ac alios
ad acticandum producto partibus
ipsis et quidem Illustri M. Clemen
teno Nakwaski Succamerio Terrae
Visogrodiens

Visogrodiensis Ordinis S. Stanislai
Equitis Br. Kępa Heredem Do
mino atq Jnoso Joanne Kolczyn
ski Famulo ~~Cittis et~~ Actt.eo et
Cittatis per Eum. J. Kolczynski
suo et Domini sui Plter et Illu
strissimo ac Rendissimo Stani
slao Podkanski Abbate Sullo
viensis Scholastico Cathedrali Plo
censis et M. Francisco Tyski Ca
merario Terrestri Zacrocimensis
Cittis et Actt.eo per Eum. M. Tyski
suo et Alior. Cittis nne personaliter
Laboriosis Nikolao Gulacik Bla
seo Petro, Alberto Zięba Paulo
Golak Adamo Godel Joanne
Krystek Stanislao Sutranek
Bonifacio seu Banach Gołek
Adamo Forczak Subditis Cittis
per Eum. M. Tyski LL. Joanne
et Francisco Janczaki de Bo
nis Kępa Subditis tum Alber
to Krystyano Holandris Cittis

et pro Indebite

et pro Indebita Vexa indicentibus
per J. Joannem Kolczynski quo
ad Actoratum Illustrissimi Rsmi
Capituli Cathedralis Plocens. Heredum
tum Illustrissimi ac Rsmi Stani
slai Podkanski Abbatis Sullejo
viens. Scholasticis Cathedralis Plo
cens. Br. Eorum Pstimonialium
et J. Francisci Tyski Camerarii
Terrestris Zacrocimens. Tenecta
rii Possessorum Subditorum de
Eisd. Bonis Cons. Illustrem M.
Clementem Nakwaski Succame
rarium Terrae Visogrodiens. Br.
Kępa Heredem tum Nobiles Kol
czynskie Commissarium et admi
nistratorem nec non Subditos
de Eisd. Bonis institutum Ju
dicium Officii Pventis decrevit
Pventibusq. decernit quatenus
de Trno et Contentis ~~doceant~~
Idem Illustrissimum ac Rsmum
Capitulum et Illustrissimus Rsmus
Podkanski Scholasticus Cathedra
lis Plocens.

Plocenę et G. Tyski Eunę Illustr.
M. Nakwaski et G. Kolczynski
Doceant ~~de~~ quando quidem
Relationem Citationis ex parte
Perillustris Rsmi Podkanski
et G. Tyski ac aliorum cum Illu-
strem M. Nakwaski ac G. Kol
czynski pro decernendis Penis
respectu Fundorum et Pratorum
in Visceribus Granicierum Villae
Statae Niestuchowo existenes
adimere Conationis Psens ad
Judm Die 7 Mensis et Anni
Currentium ad Bonakę praeditae
Coram Actis Psentibus Die hodi
erna in Actu Contenta per
Mlem R.G.P. Jozephum Madel
De Ciesle Authumet Juratt
recognitam supra scrus G. Kol
czynski suo in Judicio reponit
et intempestile aeditam per Here
des et Possessores Br Niestucho

wa

Niesłuchowa cum Heredem Kę
pa ac alios Citationem de
monstrat id Circo Quae Illustris
M. Nakwaski ac G. Kolczyn
ski tum Subditi de Bonis
Kępa a Termino et Possesso
S. et Heredum Br. Niesłu
chowo tantisper liberi pro
nunciant in Actoratu vero
J. M. Nakwaski ac G. Kol
czyński Negotium partibus
utrysq inducere Mandat in Indu
ctione Negotii decidendo Cita
tionem Ejusq J. M. Nakwas
ki ac G. Kolczyński cum Per
J. R. Podkański ac G. Tyski
tum alios Praesens ad Judm edi
tam quoniam Causa Praesens
Respectu attentatae Violen
tiae suo in Judicio promovet
quae sine Inquisitione decidi

nullo modo

nullo modo valet id circo ne
cessariam esse Inquisitionem
ad Contenta Terminorum et Pro
testationum J. M. Nakwaski
Domini et J. Kolczynski Fa
muli ac Subditorum tam in Pro
bationem objectorum, quam emun
dationem in Sequentibus Judi
ciis suis Castr Capitt Plocens
Fa Secunda prius v proximius
abhinc juxta suam Cadentiam
Celebrandis per utrasq Par
tes educendam Censet Conser
vando Terminum partibus
memoratis utrisq in Pallega
tis Judiciis suis sine quavis
attcitatione Comparendi Pa
ratum Peremptorium in Con
tinenti M. R. G. P. Valentinus
Michalak de Cierszewo Authus
et Juratt palam Rvit quia ipse
Citt Litt Sigillatam pro Termi
nis Presentibus Servienc editam

conc

cone Statos Citt ad Bona Niestu
chowo juxta Datam et Annum
in Citatione positt. detulit ex
portavit, posuit reliquit et de
posicione Notificavit de quo
praesentem Idem Mlis fecit Rela
tionem

Decrum remissionis inter Jm Malinski
Camerarium Granitialem Vissogrodien
et Conventum Wagrovien

In Causa et Actione Judiciaria in fascia in
ter Meum Adamum Malinski Came
rarium Granitialem Vissogrodien Actt ab
una et per Illres Rndmos Leonem Be
lowskij Canonicum Leopolien praepositt Wa
grovien Vincentium Cmielowskij prae
positt Camenecen Br Drzewin cum Atti
nen ad praeposituram Wagrovien Spectan
Comissarium Actt tam Communita
tem Wagrovien in hierarchia mea omni
Suae Authe facto Ac aliis Documen
tis Causam praesen Suffragan
ad Judm Officij praesen pte ab altera Citt
idq ad videndum et Audiendum Ipsos Ante Omnia
ad Comportationem Instantaneam quem
onus magis Afficit Paletor Stantem
Regno revolutione per Actt protune
Comissarium in Fundamento Laudi Palati
natus Plocen ad Ste missam Quantita
tem Contributionis ex Bonis Drze
wino cum Attinen provenien Curia

tui

Moschovitico Debito Sententia Judicij Offi
cij Praesens Springi quibus Compor
tatis Solutionem Summae Trecen
torum Quinquaginta ~~Quinq~~ trium Florenorum
Pol. Grossorum viginti ac Donationum
Novem in Pacificationem Praemissam
Contributionem ex Suprascriptis Bo
nis Krewino Cum Attinentiis Exercitui
Moschovitico Debito per Acta pro tunc
Districtus Plonscensis Commissarium in
ter cedendo ipsos Citt. Exoluta per ipsi
nunc Acta Iuste debite Assignari li
tis Expensas refundi ac id quod Iuris
Sent. Decidi et Sententiari alias Ci
tatione Eadem Praemissa fusius in Ob
loquen in Diem hodiernam recte Ca
dem et Devenien Ptibus ipsis Utrisq
et Quidem Mio Adamo Malinski Came
rario Granitiali Visogrodien Cit.
Personaliter Perillustribus Rndis Leone
Bellowski Canco Leopolien Praepositi Wa
grovien Vincentio Cmielewski Praepositi
Camencien Bre Krewin Cum Attinen
ad Praeposituram Wagrovien Spectan
Commissario ac tota Communitate Wa
grovien Citt. et pro indebita vexa indicen
per Eundem Perillustrem Rndum Vincentium
Cmielewski Commissarium Suae et To
tius Communitatis nonnulli Ltmo Ter
mino ad inventa ptibus in Causa
Praesens ~~mandat~~ prosequi mandavit man
datq Praesens in prosecutione quoniam
Causa praesens multis repleta propo
sitionibus quae Judicio Praesens resolvind

Computi

Ideirco Hancce Causam ad Judm Ter
restre Plocen proprij Districtus remisit
remittitq Pren Judicand Conservand
Trnum ptibus memoratis Utriusq Judicij sine
ulla Adcitatione Comparend Parati Perc
ptoricem in Continen M. R. P. Valenti
nus Michalak Dewerszewo Authus Et Ju
rati pal am vivit gaia ipse Cit Literatt
sigillatt pro Judicijs Pren Servien editt
Cen Praefatt Cit Ad Prona Rzewino Feria
Tertia post Fm Sancti Lucae Evangeli
stae Anno Pren Detulit Exportavit Posuit
reliquit et De positione notificavit de quo
Pren ipe Mlis fecit relationem.

Decrum Remissionis inter P. Kruszewski et
Infidelem Jakob Jikowicz

In causis et Actionibus Judiciarijs infra scris
biris primaquid inter Perfidum et Infidelem
Jakob Jikowicz Act ab una et Gnum Joan
nem Kruszewski in huiusmodi maioni seu coram
actis authen Dmi factae ac alijs documentis
causam Pren suffragan ad Judm Officij Pren
Ptae ab altera cett pro eo Quia ipse licet si
summas infra scras et quid primam du
centorum Octuaginta septem Florenorum grosso
rum Viginti-unius Polon altera Octodecem aureo
rum hungaricatt parato peculio valijstem
poribus in pacificationem inferius exara
tarum summarum ut pote unius quadrin
gentorum Florenorum Polon p Actonem ab ipso
ad sonum manuale mutuo contractae
alterius vero viginti aureorum hungaricatt
p ipsum Infidelem Mosiek Dawidowicz

Actonem pro

Actori Generosissimo concreditae et ad acto
rem ex re fide Jussionis pro eodem genero pro acto
rem ipsi datae ad pacificandum regulantur
levaverit varijs liquoribus ac carne per ipsum
cellum ab actore modo licitato acceptis
summam quingentorum Florenorum Polonicalium
percepit provisionesque ab ipsa summis
provenientes per decem Florenos Polonicales a centum
quolibet Ao ab actore recepit attamen
minime praemissarum summarum per actorem
ipsi cello exolutione attenta nec considera
ta perceptione tum provisionum a summis
praefactis non ad mentem legis provisio
nem solummodo per quinque ad centum
pacificare mandanti quam summae Tre
centorum quinquaginta unius Florenorum
grossorum viginti unius Polonicalium registro
per actorem constripto specificatae ul
tra summas praedictas unam Quadringen
torum Florenorum Polonicalium alterum vero Vigin
ti aureorum hungaricalium exolutio
nem praetendit et eo nomine pro solutione pre
censitarum summarum per actorem
specificatarum suum ad Judicium Tmo
suo actorem impertinenter convenit ac pres
su indebite aggravat per idque eorum leges Regni
processit et poenas in se traxit quare citatur
ad videndum et audiendum ipsum ad solutio
nem praecensitae summae trecentorum
Quinquaginta unius Florenorum grossorum
Viginti unius Polonicalium ac actore pro varijs
rebus ac liquoribus per ipsum cellum

ab actore

ab altore modo licitato acceptae provenien
ultra summas ab actore ipsi in ante debitt
perceptt nec non provisionum ultra legem
extorsarum per sententiam Judicij Officij praesen
adigi in actoratu vero tuo con actorem re
spectu exolutionis canonae summarum
per Actorem jam citto exolutarum et pa
cificatt indebite formatt incompeten
actionem ipsi declarari Qne vero acto
ris vexatione processu aggravationis ac
in frustraneas litis expensas inductionis
ipsum poenis condignis affici refusio
nem litis expensarum injungi ac id quod
Juris erit statui decidi et arbitrari altera
quoq inter Gsum Joannem Kryszewski Acto
rem ab una et Infidelem Jakob vitraneum
Civitatis Plonsen incolam inhaerendo ma
nifestationi suae coram Actis authen Pni
factae ad Judm Officij praesen pte ab alte
ra citatum quatenus ipse summa octin
gentorum Florenorum Polt mutuo ipsi p acto
rem corredit non tamen ad multa omni
cabiles requisitiones p solutt solvat et
realiter enumerent quae propter citat ad vi
dens et audiens ipsum ad solutionem
praemissae summae octingentorum Flor
Polt p sententiam Judicij Officij praesen
stringi solutionem ejusdem summae una
cum provisione ab eadem provenien instan
taneam assignari mensui Actoris elusi
onis poenas ad mentem legis respte

irrogari

irrogari litis expensas refundendi de
clarari ac id quod Juris erit decidi et
sententiari alias citationibus eps
pmissa fusius in se obloquen in diem
hodiernam recte cadent et devenient Ptibus
ips utrisq et quidem pfido et Infideli Ja
kob Jekowicz Judeo et mercatore Plon
scensi Actore citt Pltr Gso Joanne Kru
szewski citt et actore Pltr Coram Judicio
Officij psen comparen et secum Judlter
controverten quarum partium contro
versijs in Judm secum inductis exaudi
tis Judm citationes Ptium utrarumq
et quidem Infidelis Judei Jakob Jekowicz
con Gnum Joannem Kruszewski pro
solutione summae trecentorum quin
quaginta unius Floren et Viginti unius
grossorum Polt p eundem Infidelem Jude
um pfato G Kruszewski ultra summas
regestro scarsivos specificatas super
solutae et pro poenis respectu indebitae
vexae jam vero G Kruszewski contra eundem
Infidelem Jakob similiter pro soluti
one summae betingentorum Floren Polt
mutuo concreditt secum ad Judm editt
decidendo si quidem G Kruszewski senem
Manuale super summam Quadringen
torum Floren Polt Characten Judaico
in rem sui datum jam autem Infidelis
Judeus Maonem in Plonsko in Tmis
communibus Tribus Plocen Feria
Secunda post Festum Sancti Lucae
Evangelistae die vero Vigesima Secun

da

secunda mensis Octobris Ao currenti
pse de nullitate scri factam suo in Ju
dicio reponunt igitur Judm psens atten
ta superius de actu connotata ma one
pmissum scrum viciante causam
hanc cum toto illius effectu ad Judm
Terrestre Plocen remisit remittitque psen
Judicandi conservando Tmum Ptibus
memoratt utris in ibid comparendi
peremptorium incontinen Mlis Gni
Gnalis Providus Valentinus Micha
lak de Czerszewo Authus et Juratt
palam Rvit Quia ipse citaones litera
les sigillatt pro Judicijs psen servan
editt con pfatt eitt et quid con Gnum
Kruszewski ad Bona Korzybie Witko
wice con vero Infidelem Jakob Jekowicz
ad Oppidum Plonsk domumq citatt
ibid sett Fra Secunda Ante Tm Omni
um Sanctorum utrasq Ao psen detulit
exportavit posuit reliquit et de po
sitione notificavit de quo psen Jd
Mlis fecit Relaonem Feria Tertia
Fra Tertia pt Tm Sancti Lucae Evan
gelistae

Decrua Condmis simulq Penalitatis inter Gnos Lukowskie et
Remiszewskie Latum

In Termino hodierno ex adcitaonibus Literatt
Crenae Capitis Plocenae binis quarum equid pri
mae tenor sequitur talis Onuphrius In Siepre
Bromirski Plocenae Plonscenae etc Capitaneus
Vobis GG Stanislao Remiszewski et Annae Go
rzechowska invicem Coniugibus de Personis

Bonisq

Vestris Gnalter omnibus vigore regio et nostra
qua hac in parte fungimur Capitl authori
tate mandamus ut in Trnis Causar Offi
cij Judicijs Crenę Capitl Plocenę feria
Secunda prius aut proximius abhinc in
Castro Plocenę celebrandę pnlterae
peremptorie compareatis ad Instan
tiam GG Michaelis Lukowski et Ca=
tharinę Gorzechowska Invicem congum
actl qui vos et quidę Assa indigenę
Cum Eadę de Lege requisitis inhęrendę
Maoni Suę coram actis authis ~~Crenę~~ Rni
factę citant seu potius ad paratl
anteriores trnos paratl Decrum in
junctę Condnis adcitat itq ad videndę
et Audiendę vos ad Comportaonem seu
Exdivisionem Inventarior varij generis
Cornutorum et Incornutor gregis Ovium
tum rer mobilium vestium vestimentor
totiusq Substantię et Supellectilis Dome
sticę fatis ob Gsi Mathei Gorzechowski
Suę Actl Contis parenę derelictę ad manus
Gsi Strupczewski deventar per vos rece
ptar æqualiter exdividi debitar Senten
tia Judicij Officij Nostri Stringi qui
bus Comportatis æqualem exdivisionem
tam Earę rerum quam Arear fundor
prator fatis ob Gsi Mathei Gorzecho
wski derelictę injungi in ordine vero
pmissor Condescensionem Literatl

ad fundum

ad fundum Bonor. Lukoszyno assignari
condemnaonem in Trno Condescensi
onis in Bonis Lukoszyno Magna Die
Decima mensis Septembris anno Cur
rens super se alias favorabiliter et
nulliter obtentam ac Procurator Cassari
Litis expensas refundendas decla
rari ac id quod Juris erit Decidi et
Sententiari sitis parituri et Judlter
responsuri Datum in Cro Plocens
feria 2da ante F. SS. Omnium
proxa Anno Domini 1781 alterius
vero adcitationis Series est talis Omu
phrius in Siepre Bromirski Plocens
Plonscens Radzikoviens etc Capita
neus Ordinis Sancti Stanislai Eques
Vobis GG Michaeli Lukowski et Catharinae
Gorzechowska invicem Conjugibus de
Personis Bonisq Vestris gnlter omni
bus vigore Regio et Nostra quae hac
in Parte fungimur Capnneali autho
ritate Mandamus Ut in Trnis Que
relar. Causarumq Officij Judiciis Fa
2da prius vel proximius abhinc juxta Suam
Cadentiam in Cro Plocens Celebrand. pttter
Utme peremptorieq Compareatis ad In
stantiam Gnosor. Stanislai Remiszewski
et Annae Gorzechowska Invicem Congum
acti qui vos et quid assistentia abutrinq
indigens Cum Eadem de Lege requisita

inhaerendo

inhærendo Protestationibus Suis authen
ticæ factis Citant seu potius loco
peragendæ executionis ad paratæ
Condemnationem in Trno Condnis
in fundo Bonorum Łukoszyna magna
agitatæ obtentam et publicatæ para
tumq Decrum injunctæ Condnis ad
citant Idque pro eo quia vos vaccam
Actæ Contis propriam formata quadæ
ad se Actæ injusta et illegali pretensi
one vi et violenter intercepistis
circa vero pmissæ vaccæ rehabitionem
Actæ Contem existenem et eandem Vaccam
respiciene eandem Contem tu Gus Łuko
vski infestasti opprimere et con
cutere attentasti disgustibus sati
asti verbis ignominiosissimis affe
cisti ac post Actæ coram varijs
personis Lesistis diffamastis
aggravastis concussistis oppressistis
in realia et nunqm deducenda obie
cistis tu vero Solusmet Marite
Metas per se Actæ propter Distin
ctionem agrorum vestri ab agris Actorum
relictæ disarasti et agris suis adjun
xisti fundum areas et prata æqua
liter ad se Actæ et te spectane appro
priasti boves 6 Laboratiles Actæ Contis
proprias ex Campis nulla de Causa

nec

nec aliqua habita pretensione violen
ter abegisti et ad requisitiones facti
eosdem Boves extradere noluisti per
idq Laboribus privasti quare cita
mini ad videndum et audiendum vos
pro premissis violentijs Injurijsque
pœnis ad mentem Legis puniri In
quisitionem ea in Causa assignandum
censeri calculum ex agris sibi Actis
ademptis reddi declarari carentiam
labor. appræ recensit bovibus injungi
Condescensionem iterati ad fundum
Bonor. Łukoszyno Magna assignari
in Sublationem Condemnis Contraventi
onis pinserti Decreto pœnas instan
taneas decerni litis expensas refun
dendum declarari ac id quod Juris erit
Decidi et Sententiari Sitis itaque
Tmo. adveniente parituri et Judiciter
responsuri Datum in Cro Plocene
Feria 2da in Crastino Festi SS.
Simonis et Judæ Apostolor. Anno
Domini Millesimo Septingentesi
mo Octuagesimo Primo. Indiem
hodiernam recte cadente et devenien
partibus ipsis Utrisq et Quidem Gsis
Michaele Łukowski et Catharina
Gorzechowska Conjugibus Actis et Citis

per

per Maritum Suo et Contis suae
nne pnlter. Gsis Stanislao Remi
szewski et Anna Gorzechowska
invicem Conjugibus Cils et actis
per maritum Suo et Contis Suae
nne pnlter Coram Judicio psene
comparene et secum Judlter contro
vertene quar partium Controversijs
in Judicium Suum Inductis exaudi
tis Judm adcitali Partium utranq
sibi ab invicem suum ad Judm ad
parali anteriores Trnos paratum
Decrum Condnis Loco peragendae
executionis edili decidendo siquidem
Gsi Lukowsky ex actoratu Suo
in Trno Condnis in fundo Bonor
Lukoszyna Magna Fa 2da post
F Naatis S. Joannis Baptistae
Die Autem 10ma Mene 7bris
Anno currene pxe pterita ex men
te Decri Officij psui agitatae oblo
quente actu Condrli per Offm Bur
grabiale loci psene expedito ad
acta officij Sui Feria Quarta
post Fm Naatis B. V. Mariae Anno
Eodem labene modo oblatae porrecto
raone praeallegali Decoe Contraven
parali Condemnaonem

tionis

Contraventionis se Condemnare permiserunt proinde Eosd. GG Lukowskie Judm pzens Contravenisse arbitratur decernendo quatenus Supraseri GG Lukowsky pœnam duplicem Quatuordecem Marcar. Polonicalis GG Remiszewskim in Tmo expediend. Condnis Subrigore pœnæ bacnis in Casu Contraventionis extendendo Judicio quoq per medium in Instanc. juxta Juris Communis pcessum enumerent. In Ordine vero executionis Anterioris Decri Condnis Designatis necessariam esse Condescensionem GG Mathiæ Starczewski et Chrisostomi Zielinski Burgrabior. Loci pzenc. ad Bona Lukoszyno Magna Captato tempore Judm Officij pzenc. censuit Censetq pzenc. qui GG Burgrabij unius absenc. non obstanc. pria de adventu Sui tempestive faciend. avisationem mutuo partium Sumptu Conducend. condescensuri Contenta Anterioris Decri in toto exequentur et finaliter pro Justo et Equo ad Contextum Citaonum Partium Utrarq assopient decident disiudicabunt et moderabuntur seu unus assopiet et decidet disiudicabit et moderabitur ajus v quor. GG Burgrabior. decisioni Partes Utrasq parere et acquiescere

Judicatumq pati Sub pœna baõnis Illo
in Trno Condnis Super parte Contra
veniens publicandæ debebunt ac tene
bunt Quita pœna Simplici Quataorde
cem Marcar Polonicalis parti per Par
tem Compensanda Judicio autem
per medium In Instanc solita Juris
praxi numerandæ pro quo Condnis
Trno Partes Quem Voluerint et quos
negotium peposcerit adcitent adci
tati Trnos reciprocos instituant et
omnes Sub simili rigore Compare
ant In Continenc M R G P Valenti
nus Michalak de Cierszewo Authus
et Juralis palam rvit Quia Ips Cita
ones Literalis Sigillalis pro Termi
nis Præsenc Serviene Edilis cone
pfatos Citalis utrasq ad Bona Lu
koszyno Magna juxta Dalis et
Annum 1771 ad Citaõnibus positis detu
lit exportavit posuit reliquit et depo
sitione notificavit de quo pæsenc Jdæ
Mlis fecit Relaonem quam quidem
relaõnem ad Cassandæ serviene
in Omnibus Punctis Jidem GG
Lukowscy Conjuges aprobarunt
rathificarunt prout pæsenc approbant
et rathificant pæsenc suis recognitionibus
pmissa firmanc

Decernunt

Decrum Condeoni Inter GG Kolczynskie et Zawidzki

In Causa et actione Judiciaria Inscriptorum Inter Gros Ludovicum Kolczynski et Annum Zawidzka invicem Conjuges equidem contentum in assia maritali actum ab una et GG Josephum Simovis extat Adamum et Casimirum Zawidzki Fratres inter se Germanos Inhaerentem maori suae authe facti ad Judicium Ipsi praeterea ab altera Citatione ad videndum et audiendum Ipsos ad Solutionem Dotis quae et Quanta se actum contentum de B. Paternis et ~~maternis~~ post quas Cum quae Personas Jure Successivo in Eandem actum devolutum concernerit una Cum provisione ab Eadem provenienti ab actu Elocationis in matrimonium liquidandae sententia Judicij praesentis stringi in ordinem effectuationis praemissorum ac constitutionis massae substantiae Paternae et Successivae condeonendum ad Bona Zabowo assignari Litis Expensas refundi caeteraque pro Exigentia hujusce Causae et negotij decidi et sententiari ultius Citatione Eadem praemissa Jusius in se obloquentem in diem hodiernam recte cadentem et devenientem partibus Ipsis utriusque Exequi GG Ludovico Kolczynski et Anna Zawidzki invicem Conjugibus actum per G Josephum Lempicki Inscrum Plenten GG Adamo Zawidzki Lit per G Mathiam Starzewski Inscrum Plenten GG Josepho Simovis extat et Casimiro Zawidzkie per G Rochum Straszewski Inscrum

Plenten

Plentem Coram Jdjo offj psene Comparene et secu
Judicialiter Controvertene et Jdm hocce Cionem
ptis act pti Cito suum ad Jdm p solutione sum
me dotalis et Constitutione Ejusdem Dotis edit
decidene Ingoiae Causa psens sine Condecone
decidi non valet ideo necessariam esse Condecen
ad Bona Zabowo GG Mathaei Lisowski et
Chrisostomi Zielinski BB loci psene unius
absentia non obstante ~~[illegible]~~
Captato Tempore censet, Qui Gri Burgrabij u
nius absentia non obstante pria deadventu sui
tempestive faciende avisatione mutuo Ptium
sumptu conducendi Condescensuri Comportatio
nem Documentis ad Causam psene spectante
massamq substantiae Paternae et maternae
enucleant ac onera indigitane injungent summas
in hisce Bonis haerene liquidabunt massam
substantiae Constituent Dotem Act competene
ad invenient solutionem Ejusdem Dotis determina
bunt aut sortem Dotis Constitutae Correspon
dene ex dividente Inquisitiones si necessitas
postulaverit Expedient Justa si necessaria
fuerit Excipient totum hoc negotium p Justo
et Equo finaliter decident dijudicabunt et
moderabuntur seu unus decidet dijudicabit
ac moderabitur cujus vel quae Jurisdictioni Ptes

atrej

utrique parere et acquiescere ac Judicatum pati sub
pœna B: illo in Trno Condescensionis sup Pto
contraveniens publicanda debebunt atenebunt
Lusta pœna Simplici Qualuor decem marcas
publicandi pti p Pten compensanda Jdjo Autem
ab utraque pte in Instanti p medium importanda
In Contienti MRI Providus Valentinus Michalak
de Cierszewo Authus et Jurat palavit
Quia Ipse Cionem literat sigit p Jdjs pœne
serviens edit cone p Jud Cito ad B: Zabowo
Frazda ante Fm SS omnium ano pœne delu
lit exportavit posuit reliquit et deposione
notificavit de quo pœne ide Mhi Jud Rela
onem

Decrum Condeonis Inter Gm Czachorowski et Jm
Przeradzki

In Causa et actione Judiciaria Infraseru Inter
Gm Paulum Czachorowski actu ab una et Gm Ignatium
Przeradzki In hæreniæ maoni suæ autre facta
ad Jdm offi pœne pte ab altera actu idq adviden
dum et audiendum Ipse ad exdivisionem Sortis sup
Bonis Przeradz tit Parva per Ipse Act a Gro
Alexandro Przeradzki quasi dandi de per
cept Proventibus ex agris Ipse Act p valens
per Ipse possessis Condeonem ad Bona Przeradz
Parva assignari ac idqd Juris erit decidi
et sententiari alias Cione eadem p missa fuisse
us in se obloquens in diem hodiernam recti
cadens et devenienes ptibus Ipse utriusque et quia

Ego

Jo Paulo Czachorowski actu pltr et J Ignatio
Przeradzki cit et Judiciene pltr coram Judicio
pnene Comparu et secum Jdtitur controvertene quas Ptium
controversijs in Jdm suum inductis exauditis
Judiciam Cionem Partis Actu cone pltem Citi suum
ad Jdm respectu Exdivisionis sortis in Bonis
Przeradz parva tit dandis de percepto pvene
calculi tum bonificaonis fundi Pretensionum
edit Decidendo Quoniam Causa pnens sine Con
deone decidi non valet. pinde Jdm pnens ne
cessariam esse condeonem ad Fundum Bl Prze
radz Parva Judij sui aut Jl Burgrabias
Mathiae Starczewski et Laurentij Bromirski
Burgrabias loci pnene captato Tempore
adinvenit Qui JJ Burgrabij unius ab
sentia non obstane pvia de atventu sui
tempestive facienda avisatione mutuo
ptium sumptu conducendi condescensuri
comportationem Documentor causam pnene
evincenta quijs conscribene summarijs ac
mediante comprobatione Juratoria super
realem communicationem Documentor
per utrasq ptes pslanda demandabit Quibus
Comportatis sortem p Act a J Alexandro Prze
radzki quaesitu Exdividet et cui debebitur
in possessionem tradet calculum si oportunus

videbitur

videbitur de perceptis proventibus reddendae injun
get, Bonifactionem omnimodam ac satis
factionem cui et a quo provenerit pro cunctis
pretensionibus praestandae decidet solvendam sum
mam si quae apparuerint et cui debebuntur
assignabit Trnus prefiget rigores decretorum unne
ctet Indictionem resolvet Pctesq in omnibus
et singulis pretensionibus nihil intactum et pre
solutum relinquendo pro Justo et aequo finaliter
dejudicabit et moderabitur cujus vel quae deci
sioni Pctes utrique parere et acquiescere ac Judi
catum pati sub P.B. illo in Trno Condescensi
onis super Pcte contraveniente publicanae debe
bunt et tenebuntur Lacta Poena simplici Zva
tuor decem marcarum Polonicarum pti per Pctem
compensanda Judicio quoque suo per medium
Jnstanti sub seorsivo rigore Pae B. ex
Regestro Poenalium extendendae solvenda pro
quo Condeonis Trno ptes quos voluerint et
quos negotium poposcerit praesens adcitandi ad
citandi sub rigore quo supra comparere
stringuntur In Continenti M.R.G.P. Valentinus
Michalak Decierszewo authus et Jurat palan
roit Zora Jpsi Cctis Literat sigill pro Jdi praesen
serviens conc praefat Cctis ad Bona Przerudz parva
Fra 2da pt Trn SS Simonis et Judae Aplorum
anno praesenti delulit exportavit posuit relinquit et

et depositione notificavit dego presentem Jo-
nis fecit Relationem

Banitus G Debski p Gn Wituski

In Causa et actione Judiciaria Infra scriptam inter
Gn Petrum Wituski Dnum tum LL Catharinam
et Agnethem L. Josephi Błaszczak Contentum
subditus alij Infidelem Leyzer Arendatorem
et Jordi subditus in Assia Dni ad ab una
et G Josephum Debski Dnum tum L Gregorium
subditum et Jordi subditum illis in Assia
Dni inhaerens procuratoribus tuis obductionibus
ac alijs quaeschi coram Actis Authis Rni facti
et faciendis ad Jdnum offi presens pte ob al-
lera cit idq pro Lvia Jps in una Villa
secum Act commanendo rixas et contentio-
nes secum Act nulla ex ratione excitavit ex
citatis malevole multis in locis varijs coram per-
sonis iniquae laesit diffamavit verbis asperis
honorem nobilitatem ac bonam famam
denigrans multoties affecit Comminationes
varias ppallavit suumq Act Dnum nulla
habita pretensione baculo graviter concussit
concussiones quae non sunt obductae in quin-
tione tamen pbabuntur inflexit damna
plurima instrumentis et pratis inventarijs
tum consulto impulsis qm absq custodia va-
gans qd annis intulit supfatum Lm

agnethem

agnoscem acto circa prissa damna per deli
berati in hortum varijs oleribus conseminatum
inventariae suae impulsionem illatum op
ponere infestavit aggravavit oppressit vulne
re in obductione specificata influxit et vix
evivis suam acto non sustulit deinde
Domum L. Josephi subditi propriam nulla
ex ratione magna cum clamore ac fervore
sup. invasit super invadendo non solum
Eandem L. verum etiam ac alios subditos
infestavit aggravavit opprimere et con
cutere omnino conatus fuit damna
instrumentis et pratis intulit inventaria
acto propria nullis de damnis ad forestum
abegit et fame peraligrat tempus ma
ceravit insuper saepem certam in fundo acto
extare evertit violenter circa eandem
injuriam acto sese opponere infestavit
palle graviter concutere conatus fuit bo
dentibus transfigere attentavit L. Catha
rinae viam liberam obsedit obsessa eadem
via concussit oppressit ad extremum por
cos binos nullis de damnis interfecit
infideli autem Leyser equos nullis de damnis
ad forestum abegit et fame maceravit L.
Joannis Adamsak acto subdito porcum
interfecit omnes autem acto sepissimis

Tempore

Temporibus ~~omnes~~ laeserunt diffamarunt
ominationes varias propallarunt et alias in
convenientias omni Inquisitione probandas per
egerunt poenas in se traxerunt Quamobrem
Citantur ad videndum et audiendum ipsis ratione
omnium praemissorum poenis ad mentem legis
puniri statuitionem subditorum pro tempore
reserandam Inquisitionum pro summendis
de ipsis poenis injungi ac ideo juris erit
decidi et sententiari alias Crone Eadem
praemissa fusius in se obloquentem in diem
hodiernam recte cadens et deveniens
Pro hiis ipsi et quia quod Petro Wituski Dno
tum LL Catharina et Agnetha L Jo
sephi Blaszczak Comte subditis atque In
fideli Leyzer arendatore Act per Eundem
Petrum Wituski et Quoniam Josephus
Dębski Dnus et L Gregorius subditus
Cot praesens in Trno dissaret et secunde
minare permittunt proinde praefati pars
Act coram ipso ex praesens pte comparens
et Trnum Eundem hodiernum per totum judicium
modernum tractum etiam attentans memorat
Cit ad jus juridicum per MRG Providum Valen
tinum Michuk de Czerszewo Authum
et Jurat nibus et ultra juris formam

vocatus

vicibus Qualiter clamat et vocat non tamen
comparens ratione attentatur violentiam
decernens Poenalitatis admittens Judi
ssi praesens Judicialiter ac officiose conde
mnavit condemnatque praesens ulterioraque
sibi per Jdm. hoc ea in causa fieri et exequi
postulavit et Jdm. ssi praesens juri communi
postulationique plus ad utilitatem annuens
P.B. decrevit praesensque decernit et ad Pu
blicandum Eandem B.P. supra scriptam Mlem
Judicialem addidit et deputavit qui
Mhi satisfaciendo deputationi suae ad Jdm
ssi praesens habit Eandem B. Poenam ac ipsi
met cit. praesens in Trno disparens esse
Banitos juri communi contrarios et rebelles
hic in atrio Stube Jdtis ac in aliis locis
Publicationi solitis praesens Plurimae Nobi
litatis ad Jdja moderna Terrarumque Publi
cum congregat alta sua praeconica et tono
rosa voce proclamavit Publicavit et ad
notitiam omnium plane praesens indubiam
deduxit de quo praesens Jdm Mhis a loco Publi
cationi suam ad Jdm redierit fecit Relationem
post quam Publicatio ut praemissum est B.P.
Jdm ssi praesens prosaciendo juxta praesentem

juris communis executione q Burgrabium Crene
Proc. Quemvis qui prius requisit fuerit fa
citus ve p Ptem Act conduci poterit addi
dit et deputavit qui q BCP Quivis exe
quendo munus offi. sui parendoq adiciono
a Judicio offi. Crene habet Eandem Executionem
ad primam ptis Act requisitionem decrig
Crene Exhibitionem fuere et peragere
debebit ac tenebitur idq sub Poenis cone
renitens officiales Legibus Rni Sanctis
in continens in R.G.P. Valentinus Michalak
de Cierszewo Authus et Jurat palandavit
Quia Ipso Cionem Lita sigit pro Jdis Crene
servienc edit cone Ipsum Act ad B. Przerad
magna Trda pt Tm SS Simonis et Judae
Aplor Prxa Anno Crene debuit exporta
vit posuit reliquit et deposione notifi
cavit de quo Crene rei mihi fecit Relaxare

Decrum Condescensionis inter
In Causis d actionibus Judiciarijs Gsos Sa Chocnie
infrascris binis prima quidem inter
Gsum Vincentium Sa Chocnii Actt
ab una d Gsum Albertum Sa Chocnii inhae
rendo protestationibus suis authen
factis ad Judam officij Crenen parte ab
altera Citt idq poco quia ipse post

subsecuta

subsecuta olim Actt d ipsius Parentis
Fata Agros in locis elegantioribus pro
re sua adivisit d eosd Conseminavit
frumenta ex agris effosd p stantio
ra collegit Jam vero Vilia pro re Actoris
reliquit Sulcos Lex in horto Actt pro
prio adimere omino Conatus fuit
Concredita sibi actt Certa Quota non
expectato ex solutionis ejusd Quotae
tempore in eadem Quota vaccam actoris
propriam violenti modo accipere pxim
psit eam p Dam unam nulliter de
tinuit actt Circa requisitionem intu
itu dimmissionis ejusd Vaccae ad ipsum
facta arrepto Baculo aliquoties Concussit
Insuper sumpta contra se actorem
injusta invidia Continuis tempo
ribus inique lesit diffamavit ho
norem ac bonam famam Coram
varijs Personis detraxit licet si sortem
super bonis Praetpetae Rosciddi Prisitt
p ot actoris d ipsius Parentem Proper
tione ipsius concernentem dimissam
sibi habuerit inventarijs omnibus
tum rebus mobilibus Contenta
tus extiterit ac ex pdicta Sorte invita
ot pdicti Actt d ipsius Parentis pro
se p Annos viginti possessa, usus fru
ctus d Proventus omnes percepit ad
tamen nunc post dolenda Mentio
nati ott Actoris Parentis fata Sortem
alteram primitive ipsi p ott Paren

tem

Parentem dimissa aequalem ~~fratrem~~
fatis ejusq Parentis derelictam se
Actorem jure naturae respicientem
omino in Possessionem suam apprehen
dere intendit se que actorem ad possessio
nem ejusq sortis admittere noluit re
mobiles post ott memoratum actoris Paren
tem derelictas se Actorem jure naturae siquidem
~~id~~ ipse in ejusq in ante satisfactus exti
tit ✗ respicientes occupare intendit, insu
per se Actt circa proprietatem sui se se
opponere injuste infestavit aggravavit ba
culo graviter concussit Concussiones ~~inferius~~
in obductione specificatas inflixit ~~tis~~ sibi Actt,
tunc q temporis ac saepe numero inique
lesit diffamavit Continuoq se Actt va
rijs molestijs afflixit exinde Contra leges
hujus processit quare Citatus ad videnc
et audienc ipsum pro permissis violen
tijs injurijs que sibi Actori pactis pe
nis ad mentem legis punire Condescensio
nem in ordine ex divisionis precensi
tae Sortium in Bonis Przetpelsk ho
sciolki sitt assignandam Censeri, Calculu
de perceptis ex ejusq sortibus proventibus
reddi bonificationem omnimodam
pretensionum injungi inquisitionem
ca in Causa educenc sententiam lites
expensas per ipsum eo nomine indebi
te Causatas refundendas declarari ac id
qd jus et aequitas poposceri Conc ipsum

statui

Stabu: d Sententiam altera quoque inter G. J.
Albertum Sachocki et Catharinam de Plebanowskie invicem Conjuges et quae Consortem
in Assistentia Mariti actores ut una et G.
Vincentium Sachocki inherendo Macomibus authenticis factis tum aliis Documentis Causam praesentem juvare ad Judicium
Officij praesentem parte ab altera Citatum idque
pro eo quia ipse se Actor maritum ad
aequalem ex divisionem inventariorum edificiorum tum aliarum rerum post ob sui Actoris
Mariti et ipsius Citati Parentem derelictarum non admisit quinimo in Possessionem
ipsius totalem Substantiam mobilem
et immobilem apprehendit summas per ob sui Actoris et ipsius Parentem a se Actoris mutuo concreditas
quarum summarum et exolutionis me
dietas ad ipsum regulatur persolvere
non curat his quoque praetermissis utres
que actoris sepissimis temporibus co
ram variis Personis laesit diffamavit holodium suorum Actorum proprium
cum secum super invasit eaque
secum se Actoris maritum omnino Con
vulnerare ni per ob sui Actoris Mariti et ipsius Parentem detineret
attentavit, dein sub alterna vice in
sedias quasdam assidendo Cum baculo
in salutem Actoris struxit a vita
sufferre actorum maritum se se coram

variis

varijs Personis clarificavit insuper arre
pto Ligno igne ardenti tum Domum
Acto proprium qm sub alternam Do
mum post ott sui Acto mariti et
ipsius Parentem derelictt comburere
attentavit aliasq. p multas injurias
et oppressiones suis Actoribus intulit
quare Citatus ad videndum et audiendum Conde-
scensionem in ordine ex divisionis
ad Bona Przetpetsk assignaen solvendam
Summam cui et aequo Competerit de
mandari pretensiones quasvis bonifi
candas ad invenire ratione vero premissorum
ausuum p Actorum violentiam Poenis tum
Personalibus qm Crumenalibus puniri
Cetera pro Causae Exigentia Contra ipsum
statui alijs Citationibus quae premissa
tusius in se obloquentibus in diem
hodiernam recte cadentibus et deve-
nientibus Partibus ipsis utrisq. quidem
Gso Vincentio Sąhocki Actore et Citto
pttr Gi Alberto Sąhocki Citto et Actore
pltr Gsa Catharina de Chlebowskie quae
Gsi Alberti Sąhocki Consorte acto ~~pe~~
~~sunt~~ p Eundem Maritum suum, ad obie-
ctam alatere Condemnationem in Castro
Plocensi T. 2da post Festum S. Michaelis
Archangeli scilicet Die 8ma Men Octobris
Anno praesenti ex Parte Gsi Hiacinthi
Przedpelski Burgrabij Crenensis Plocen
sup Gso Vincentio Sąhocki ratione
non solutionis Summae Centum no

nagintea

Florenor. Poll. cum provisione ab eadem
provenienti in Trno fatisfactorio
circa Maaonem obtentt. et publicatt.
~~tenen. [illegible]~~
~~[illegible]~~
~~[illegible]~~ Judm Officij praesentis decrevit
praesens decernit quatenus Gsus
Vincentius Sachocki doceat G.
Przedpelski de loco standi: tandem subi
ciente se moderamini judicij sui
decernit hocce Judm quatenus G.
Vincentius Sachocki G. Lucae Czerz
nicki Objicienti in Constitutionem
loci standi poenam simplicem
quatuordecem Marcar. Poll. Judicio
quoque per medium in instanti sub
Poena Bannionis in casu Contraven
tionis tam pro parte Partis quam pro
parte Judicij ex Regestro Poenalium pu
blicanae solvat et habere quod locum stan
di cum Gsum Vicentium Sachocki
hocce Judm declarat Partibus quod nego
tio praesens expenni jussit jubetque
praesens in experimento exauditt. Partium
Controversijs in Jud. suum inductis
Judm Officij praesens Citationes Partium
utrarumque suum ad Judm sibi abinvicem
pro ex divisione sortis in Bonis Przedpel
ce Kosciolki sitae post ott. Gsum Anto
nium Sachocki Parentem derelictae ac

respectu

Respectu aliarum Circumstantiarum
editas decidendo si quidem Causa
praesens sine praedicto decidi non valet
proinde necessariam esse Condnem ad
Bona Przedpełce Kościołki Sotemy
G. ~~Dre~~ Antonij Sąchocki GG. Mathei
Przywkowski et Jusae nnis Lisowski
Burgrabiorum loci praesens Aptatoltem
pere adinvenit qui GG. Burgrabij
unius absentia non obstante praevia
de adventu sui tempestive faciendo
ab Officio mutuo Pitium Sumptu con
ducendi Condescensuri ante omnia
Comportationem Documentorum Massae
substantiae Paternae et Maternae mobilis
et immobilis inter Partes comparentes ex
dividendi, Summas liquidabunt
De Violentijs Injurijs Damnis
cunctis quibus praetensionibus inquirent
investigabunt inquisitiones pro ne
cessitate negotij expedient Jura
menta juxta exigentiam Causae de
cernent Bonificationem praetensionum
Quantum Cui a quo provenerit
Praestandam demandabunt Poenas
super quo interierit irrogabunt
Terminos praefigent rigores Decretorum con
nectent Partes quibus in omnibus et sin
gulis Praetensionibus nihil intactum
et irresolutum relinquendo ad Contenta
enucleandum demandabunt Eandemque
Terminorum

Trnor Partium utrarque pro Justo
et aequo finaliter decident Disjudicabunt
et moderabunt cujus vel quorum Deci-
sionem Partes utraque Parere et aquie-
scere ad Judicatum pati sub Poena
Bannimis illo in Trno Condescensionis
super Parte Contravenientem publicanda debebunt
et tenebunt licita Poena simplici Qua-
tuordecim Marcarum Polt Parti pro
Partem compensanda Judicio autem
per medium in instanti juxta solitum
juris Commonis Processum impor-
tandae pro quo Condnis Trno Partes
utraque quem voluerint adcitent
adcitandi reciprocos Trnos instituent
omnes qui sub simili rigore compa-
reant et Judicatum patiantur in
Continenti MRG P. Valentinus
Michalak de Cirszewo Authenticus et Juratus
palam recognovit quia ipse Ci-
tationes literales sigillatas pro Ter-
minis praesentis serviente editas cum
praefatos Cittos ad Bona Przedpetsk
Kosciolki utrasque F. 2da post Festum
San: Simonis et Judae Apostolorum anno
praesenti detulit exportavit posuit reli-
quit depositione notificavit
de quo ejusdem Ministerialis
Relatio.

Banicki M. Zglenicki et Czachowski p. G. Cieszewski

In Causa et actione Judiciaria infrascripta Jnr Gm Joannem Cieszewski actt ab una et Gm. Josephum Czachowski ac M. Antonium Zglenicki Tribunicis Siepreneg in haerenda maoni suae authae factis ad Judm officij psene pte ab altera cittos idq pro eo quatenus ipsi summam 12 aureorum Hungaricatt pro Equo p ipsum G. Czachowski a se actt modo licitt accepto condictatam et realiter debitam psolvant seu potius ipse mcus Zglenicki ex re quesitt Haereditatis Bri Romaldica a Gnoso Josepho Czachowski ex summa pro pretio horae Bri constituta apud ipsum haerenda persolvant, citantur idq ad videndum et audiendum ips ad solutionem supra fatae summae sententia Judicij psene stringi, solutionem indilatam assignari, ac id quod Juri erit decidi alias cione eadem pmissa fusius in se obloquendum in diem hodiernam recte cadendum et devenientem Ptibus ipsis et quidem G. Joanne Cieszewski actt per G. Simonem Krzywkowski et quoniam mcus Antonius Zglenicki Tribunicis Siepreneg et G. Josephus Czachowski citti psene in Trno disparent et se condemnare pmittunt proinde Ptata pars actorea coram Judicio officij psene comparens et Trnum Eundem hodiernum per totum Judicior modernor tractum legitime attentans memoratt cittos ad Jus jundicae per mtem Rni Glem Providum Valentinum Michalski de Cierszewo authum et juratt tribus et ultra juris formam vicibus quatuor clamatt et vocatos non tamen comparentes raone non solutionis summae cum pvisione admittente Judicio officij psene Judtter ac officiose condemnavit condemnatq psene ulteriorq per Judm hocce ea in causa fieri et exequi postulavit et Judm officij psene ~~tor~~ Jun communi Portulaonis ptis actt uti licite annuendum Poena ffo faciendae

Banionis

Banionis super ejus cittus disparere decrevit pœnæ
decernit, et ad publicandæ eandem Banionis pœnam supra-
scriptum Mtem Judtem addidit et deputavit qui Mtis
satis faciendæ deputationi suæ a Judicio officij pœnæ
habitæ memoratæ Banionis pœnam ac ipsosmet
Mcum Zglenicky et Gm Czachowsky esse Banitos
Juri communi contrarios et rebelles hic in atrio
stubæ Judtis ac in alijs locis publicationi solitæ
pœnæ plurima nobilitate ad Judicia moderna forum
publicum congregata alta sua preconica et sono-
rosa voce proclamavit publicavit et ad notitiam
omnium ptunc pœnæ in dubiam deduxit de quo
pœnæ Jdæ Mtis seu e loco publicationis solito
suum ad Judem rediens fecit Relationem post
quam publicatæ ut p missum est Banionis pœna
Judm officij pœnæ p faciendæ juxta pœnarum Juris
communis executione G. Burgrabium loci pœnæ
Quemvis qui prius requisitus fuerit facilius ve
per ptem actoream conduci poterit addidit et de-
putavit, qui G. Burgrabius quivis loci pœnæ exe-
quendæ munus officij sui parendæq additioni
a Judicio pœnæ habitæ eandem executionem ad
primam ptis actoreæ requisitionem Decimæ pœnæ
exhibitionem facere et pagere debebit ac tene-
bitur Jdq sub pœnis contra renitentes officiales
Legibus Rni sancitæ in continenti Mtis Rni
Glis Providus Valentinus Michalski de Cierszewo
Authus et juratus palam Rvit quia cionem
litt sigillo pro Judicijs Trnis pœnæ serviens
edidit conc ptatos cittos ad Bona Romatowo Fra-
zda post Fm Sctorum Simonis et Judæ aplor
anno pœnæ detulit exportavit posuit reliquit
et depositione notificavit de quo ejus Relatio.

Decrum Condnus Inter Gros Zbyszynski Wołoski
Olszewski

In causa et actione Judiciaria infrascripta Inter Gm
Paulum Dictum Otroki Zbyszinski actæ ab una et
Gros Stanislaum Wołowski et Franc Olszewski

Burgrabius

Burgrabium Crone Zacrocimen. Inhaerend. maioni
suae coram actis authore Rni factae ad Judm Officij
praesentis pte ab altera cittos idq. ad videndum et audiendum
Ipsos ad dimissionem horti in Bonis Pmesae sitis
ad haereditatis actis ab antiquo spectantem nullo in funda-
mento Juris ad sortes ipsorum adempti per sententiam in
Judicij praesentis stringi dimissionem ejusdem horti una
cum dando calculo indicatam assignari condnem
in ordine ejusdem dandi calculi ad Bona Pmesae
injungi illis expensas refundendas declarari quod
quod juris erit decidi et sententiam alias citatione
eadem pmissa fusius in se obloquente in diem hodiernam
recte cadente et devenientem Pbus Ipsis utrisque et quidem
Gio Paulo Zbyszynski dicto Otrok actis pter Gsor
Stanislao Wolowski citto et indicente per Gm Pau-
lum Zołtowski G. Francisco Olszewski Burgr Crone
Zacrocimen. citto et indicente pter coram Judicio
Officij praesentis comparentem et secum Judlter contro-
vertentem quam Pbum controversijs in Judm su-
um Inductis exauditis Judm hoc licentiam
Ptis actoreae Pti citti suum ad Judm pro dimissi-
one horti adempti dandaq. calculo decidendum nec
siquidem causa praesens ante condne decidi nequit
proinde necessariam esse condnem GG. Mathaei
Senyukowski et Valentini Strzeszewski Burgr
loci praesentis ad Bona Pmesae captato tempore
adinvenit Qui GG. Burgrabij unius absentiae
non obstante mutuo ptium sumptu pro via de
adventu sui tempestive faciendam avisatione
conducendi condescensuri de ademptione Hor-
ti ad sortem G. Zbyszynski actis spectantem in-
quirent investigabunt inquisitiones expedient
Juramenta pro opportunitate negotij excipient
proprietatem fundi pmissi Horti ad indictiones
citti dicto Otrok actis citti ptes resolvant calculum
ii opportunius et justius videbitur decernat
Regore Decri annectent ptesque in omnibus et
singulis pretensionibus pro justo et aequo nihil
intactum et irresolutum relinquendum decident
disjudicabunt

diffudicabunt et moderabuntur cujusvis quor
decisioni Ptes utraq parere et acquiescere ad judi-
catum pati debebunt et tenebuntur idq sub pena
Banionis illo in Trno condnus super pte contra-
venienq publicanda luitae pena simplici quatuor
decem marcar Poll Pti p ptem compensanda
Judicio autem ab utraq pte medium in Instan-
ti solitt Juris praxi reponenda in plurimis Mlis Rni Glis
Providus Valentinus Michalak de Cierszewo
Authus et juratt palam Rvit quia cionem
litt sigitt pro Trnus pene serviens editt
conq ptatos Cttos ad Bona Bnesce Tra Zda
post Trn Sctor omnium anno pene mil 1788
detulit exportavit posuit reliquit et da positio
ne notificavit de quo Ejus Relatio.

Decrum condnus Inter Gnos Lipinskie Kłobukow-
skie et Kowalewskie

In causis et actionibus Judiciarijs binis Infrascrip-
tis prima quidem inter Gnos Mathiam Lipinski et Sophi-
am Szarlanka invicem Conges et quidem contem in assa
mariti actt ab una et Gnos Joannem Kłobukowski
et Hedvigim de Grudnickie primi ot q. Lucae Ko-
walewskij secundi adpsens voti invicem Conges ~~vitt~~
bitricum et matrem ac Franciscum Kowalewski
Privignum et Filium et quidem contem Eidem in
assa mariti inhaerendo maoni ac obductioni vul-
nerum coram actis authis Rni factt ad judm offi-
cij pene pte ab altera cttos idq pro eo quia ipsi mito
cum actoribus intuitu sortis tenutae Cr Lisice
ipsius q. Kowalewski haereditt trigennali contra-
ctu levatae pro eadem tenuta trigennali totali per
Ipsum Gm Filium et Privignum summa pro eadem
arenda constituta in expectato ejusdem contractus tri-
gennalis ~~ex pte~~ expiro Ipse Gnus Franciscus Ko-
walewski de eadem sorte suos actt expulit non
modo verum etiam contractum arendatorium
tum scriptum super summam decem aureor
Hungaricatt p Ipsum Cttum ab actt contractum

Dott in vim mercedis pro obsequijs annualibus per Actt
spatio Duorum annorum ipsius pstitis debitae alterius Ducen-
torum Tyne pro ovibus per ipsos ase Actt modo
licitt acceptis provenire Tertiae Duo aureorum
Hungaricatt per ipsum Gm Lipinska ab Actt
mutuo acceptae, Quartae viginti florenorum Dott
pro Lana p ipsos divendita pceptae Quintae
Denique viginti florenorum Dott pro Juvenca per
ipsos similiter divendita per sententiam Judicij
pnae stringi ratione vero stante ipsorum possessi
one sortis Rg Lisice et Kurowko Actt Haere
ditt aedificiorum in eadem sorte devastationis
incriminationum dm toto deperdere causa
onis ac aliarum inconvenientiarum in maioribus
expressarum pactionis condnem ad eandem
Bona Lisice assignari ac id quod Juris dedi
alias cionibus ipsius pmissa fusius in ve oblo
quenae in diem hodiernam recte cadere
et devenire pbus ipsis utrisque et quicquid
Mathia Lipinski et Sophia Szarlanga
invicem conbus Actt et Cittis per contem
in assa G. Antonij Komorowsky suo et Marti
sui nne pltor et Gnosis Joanne Kłobukowsky
et Hedvigi de Prudnickie primi ot G. Lucae
Kowalewsky secundi ad pens voti invicem
conbus Cittis et indicens per Gm Paulum
Zołtowsky G. Francisco Kowalewsky Citto et Actt
pltor coram Judicio pnae comparere et secum
Judlter controvertere quarum pticum contro
versijs in Judm suum inductis exauditis
Judm cionis pticum utrarque suum ad Judm
respectu ptensionum et tenutaria Posse
sione ~~pupulantium~~ ac aliarum intervenien
tiarum sibi ab invicem editt dividendae
quoniam causa pnae intuitu ptensionum
et tenutaria Possessione pululantium
suo in Judicio pmovetur proinde necessa
riam esse condnem ad Bona Lisice ca
ptato tempore G. G. Mathiae Jenigowskowsky

et Chri Jostomi Zelinsky Burgrabior locipsorum
unius absentia non obstante arbitratur qui q. q. Bur-
grabij mutuo ptium sumptu conducendi condescen-
sum ante omnia comportationem contractus te-
nutarij in ptes initi injungent quo comportato
de ptensionibus cunctis tam ex re tenutariae
possessionis emicanae quam ex quacunque repulu-
lanae violentijsque injurijs damnis inquirent in-
vestigabunt inquisitiones pro necessitate negotij
expedient juramenta juxta exigentiam
huiusce negotij excipient Bonificationem pre-
tensionum quantum cuj a quo provenerit pstan-
dam demandabunt poenas personales et crimi-
nales super quo intererit inogabunt terminos
ptient ut rigores annectent ptes in obiis et
singulis ptensionibus pro justo et aequo ad con-
tenta cionum ptium utrarumque finaliter de-
cident disjudicabunt et moderabuntur seu
unus q. Burgrabius decidet disjudicabit et
moderabitur cujus o quod decisioni ptes
utraque parere et cuiescere cu judicatis poti
sub poena Bannionis illo in termino condnis
super pte contravenienti publicandi debebit
et tenabuntur. Sub ita poena simplici quatuor
decem marcarum Poll pti per ptem com-
pensandi judicio autem pro utrarumque ptem
per septem marcarum in instanti solitis juris
praxi solvendi pro quo condnes termino ptes
quem voluerint et quos negotium poposcerint
adcitent adcitandi reconventionaliter auctora-
tus forment omnesque sub rigore superius appo-
sito compariant et judicatis patiantur in
continenti in his Rni Glis Providus Valenti-
nus Michalski de Cierpewo Cuthus et Jurat
palam Rvit quia tio ipse cionis literatis
sigillis edilis cone ptatos cittos et quidem cone
Gres Ktobukowski et Kowalewski ad Bona Lisice
pro Judicijs pacis serviente

Cone

Anno vero Gnos Lipnickie ad Bona Kurowko super rebus actis ibidem sitis utraque tre secunda ante Fm Omnium Sanctorum prima anno presenti detulit exportavit posuit reliquit et depositione notificavit de quo presentis ejusdem mtis Relatio

Decretum rejectionis ad Trnum Conclusionis Inter Gnos Zbyszenskie et Zakrockie

In Causa et actione Judiciaria Infrascripta Inter Gnos Paulum Zbyszenski Parentem et Barbaram ilicet Zbyszenska filiam actores ab una et Gnos Stanislaum Zakrocki et Constantiam Matowieska Inviam Conjuges Dnos et Pnum Urbanum Subditum ~~Dnos et Pnum Urbanum Subditum Parte ab altera~~ Et Quicq Consortem in manti Jam uno Subditum in Domini assa Inherendo Provani Sacae coram actis Auctoris Rni facto ad Judm officij presenti parte ab altera Citto ad videndum et audiendum Ipsos et quae Pnum Urbanum me ex malevolo sui animo actu Filiae e Sepe detrusionis per quam detrusionem pedis Eicae actu Filiae fractionis morbi gravis et diuturni tum Expensae notabilium Causa extitionis Ipsos vero Dnos Ejusdem Subditi in rigore non tentionis prati Certi actu proprij circumseptionis ex Eodemq Prato per aliquod annos per binos Currus feni collectionis pecunis ad mentem legis per Sententiam Judicij officij presenti puniri Inquisitionem hac in Causa in deductionem objectorum ad mentem Procuratoris educendum demandari litis Expensas refudendum declarari ac id quod juris erit decidi et sententiari alias Cione Eadem premissa fusius in se obloquendum Indiem hodiernam recte cadendum et devenienda Partibus Ipsis utrisque Et Quicq Gno Paulo Zbyszenski dicto otrok actu prlter et Gnae Barbara Zbyszenska Filia actu per Parentem suo et Filiae Sacae nne prlter Gnos Stanislao Zakrocki et Constantia Matowieska Conjugibus Dnis et Pso Urbano minorenne Subdito Citto et Indicendum per Cunae Gnae Stani

slaum

Zakrocki suo et Sygnaserat Citat mne pltes Coram
Judicio Officij pseng et secum Judlter controvertenq
Quar Ptium controversijs in Judm Suum Inducto Exau
dito Judm Citadnem Ptis actd Pti Citae ad se respe
ctu Prati adempltdnis ac aliae Circumstantiae edito
decidenq Si quidq Causa psens sine Condne decidi
non valet igitur Eandem ad Tmum Condnis ex actd
ratu Ejusq actdis cum Gpis Stanislao Wotowski
et Francisco Olszewski Burgrabio Crenq Zakrocimenq
ad Bona Brzescie actu hodierno designatae cum Si
mili tenore et rigore in Decrd Interhasce Ptes pro
mulgato Judicanq rejecit et rejectq psenq Conservando
Tmum ptibus memorato utrisq in pallegato Judicijs
Suis sine Quavis adcitatione Comparenq Parato
peremptorium In Continenq M. R. G. P. Valentinus
Michalak de Cierszewo Authus et Jurato palam rvit
Quia Ipse Citd Literato Sigitd p Trnis psenq servienq
edito conq pfato Citd ad Bona Brzescie Fra secunda
ante Fm SS. Omnium anno psenq delulit Exportavit
posuit reliquit et de positione notificavit de Quo psenq
Jq mlus fecit Relaonem

Decrum Remissionis Inter G. G. Krzywko
wski et Rogoziński Latt.

In Trno hodierno ex Adcitatione Literali Crenq
Capitt Plocenq Cuius tenor est talis Onuphrius in
Sieprc Bromirski Plocenq Plonscenq etc Capitaneq
ordinis S. Stanislai aeques Tibi G. Josepho Rogozinski
de Persona Bonisq Tuis gltr obq Vigore Regio et
nra qua hac in Parte fungimur Capitt Authe man
damus ut in Trnis Querelar Causarq Officij Judi
cijs F. 2. prius vel proximius abhinc in Crd Plocenq
Celebranq pltr ac peremptt compareas ad Instan
tiam G. Simonis Krzywkowski B. P. Actt Quite
Inhaerenq Magnificae Authe facto Citat seu potius
ad parato Condemnaonem loco peragonae executio
nis adcitat [illegible] Jdq pro eo Qua
tenus Tu quotam Quatuor Aureor Tunc ad expo

Studiorum

ad expostulationem tui G. Adamo Krzywkowski
per se Actor pte assecurat et exclusit per solvas et
realiter enumeres Citatis igitur ad videndum et audiendum
se ad solutionem superius specificatam quotae Quatuor
aureorum Dnae pro interesse tui ex re assecurationis
eius G. Adamo Krzywkowski exclusit per se Actor
exclusit sententia Judicij nostri stringi solutionem
[illegible] Condemnationem
Decernendi Litis expensas refundi ac [illegible] quod Jurisdicit
Decidi sis pariturus et Judicaliter responsurus Datum
in Cri Glocenae T. 2. pte Fm SS. Simonis et Judae
Aplor 1781. Indiem hodiernam recte Cadenae et
devenienae Partibus ipsis utrisque quae G. Simone
Krzywkowski [illegible] Actor pter et G. Josepho Rogo
zinski Cit pter Coram Judicio Officij praesentis Cum
parere et [illegible] Judicio [illegible] etc. etc.
Judicium [illegible] Actor [illegible] Solutione quotae
Quatuor Aureorum Dnae [illegible] poragenae Executio
nis [illegible] decidendum Licet quae Actor Cit [illegible]
[illegible] Summa [illegible] Quatuor Aureorum Dnae [illegible]
G. Adamo Krzywkowski Intercedente Cit de
[illegible] et pacificatae suum ad Judicium [illegible]
et Quietationem Authenticam Coram Actis Offi
cij praesentis T. 2. pte Fm Exaltationis S. Crucis die
Autem 17. Mensis Xbris Ao Currente [illegible] Gm
Adamum Krzywkowski in rem G. Josephi Rogo
zinski Cit de quota Quatuor Aureorum Dnae [illegible]
G. Adamo Krzywkowski debita recognitis Reponit
et sibi solvendam promissam Quotam tanquam Intercedenae
[illegible] Gm Rogozinski exclusit et pa
cificatus et flagitat Cum tamen Memoratus G. Josephus
Rogozinski Quietationem Manualem in Mitoldrzi
die Primo Martij Ao praesentis datuatus manu tenta
Altius dicti G. Adami Krzywkowski subscriptus in
Personam sui de quota Quatuor Aureorum Dnae
serviens producit et eam Quietationem manualem se tu
tatur. Quamobrem Judicium Officij praesentis [illegible]

tota

toto negotio attentis supra exarato binis Quaestionibus
Cognitionem praeferenda Causam praesentem non subesse
resolutioni suae Arbitratur et ex eo eandem ad
Judicium Terrae Plocensis Judicandae remisit remittitque
praesentem Conservandae Parti utrique in ibidem Terminum
comparendi paratam Servare pro Continenti
MR. JP. Valentinus Michalski de Cierszewo
Authus et Juratus palam revocavit Quia ipsa Cita-
tionem Literatam Sigillo per Terminum praesentem servien-
dum eidem praefato Citato ad Bona Rem primo Juris
Dictam in Adcitatione posito Eo praesentem detulit ex-
portavit posuit reliquit et de positione notifi-
cavit de quo praesentem Jus Mtis fecit Relationem

Banitus Jpus Zachorowski per Jn Lutos-
ski

In Causa et Actione Judiciana infrascripta Jmci
Cmi Felicem Lutoski Actum ab Una et Jmci Petrum
Zachorowski Dnum et Honestum Lau-
rentium Ovillatorem in haerenda Mandatum Suae
Authae facta ad Judicium Officij praesentem pro te ab Altera
Citato idque pro Eo Quia ipsi et Quia Honestus Ovil-
lator facta Secum Actum in Cuiusdam Servitio apud
Se Actum per ipsum Continuari per Anno praesenti Assecu-
rato verbali Contractu Acceptaque in vim Autho-
ramenti Quota trium ~~[illegible]~~
Florenorum Pol. ad Eadem Servitia Continuanda
Non accessit exinde absque Ovillatore Existere Sibi
Actum Causasti ipsum vero Jpus Zachorowski Eundem
Ovillatorem a Servitijs non Dimisit Qui in-
mo apud Se ad hucusque Detinet Quare
Citantur ad videndum et Audiendum ipsum et Quia
Jmci Zachorowski ad Statuitionem praedi-
cti Ovillatoris Qui praesentem Citatione apud
ipsum Arrestatur Sententia Judicij praesentem

Stringi Super Quo Statuto Poenas rne ad
Continuandae Servitia non Accessio
nis et Quotae in vim Authoramenti Ac
ceptae non restitutionis et Sui Actus Elu
sionis irrogari Seorsivas vero Poenas
Super ipso pro Czachorowski rne Eiusque Ovil
latoris tempestive non Extraditionis Et
tendi Litis Expensas refundi ac id Quod
Juris Erit Decidi alias Citatione Eadem
praemissa fusius in se Obloquen in Diem
Hodiernam recte Cadem et Devenerunt
Partibus ipsis et Quae pro Felice Sulo
skij Actus Pater et Quoniam Jesus Pe
trus Czachorowski Dnus ac Honestus
Laurentius Ovillator Citati praesentes in
Trno Disparent et se Condemnare
Permittunt proinde Super Eisdem Disparen
rne Decernendae Poenas respectu Servitio
rum apud Se Actus Susceptae nolle Conti
nuationis in Eisdem Eiusdem Elusionis ac ali
ar Circumstantiis Trno Comprehensas
admittendae Judicio Officij praesentis Judlter
ac Officio Condemnavit Condemnatis
praesentibus Ulteriorae sibi per Judm Hocce Ea in
Causa fieri et Exequi postulavit et Judm
Officij praesentis Jure Communi Postulationis
Partis Actus utilitatis Annuendae Poenam Bnis
Stme Stae in Causa obtenti Decrevit
Praesentis Decernit et ad Publicandae
Eandem Bnis Poenam ~~modo pro~~ Supra
serum Mlem Judlem addidit et Depu
tavit Qui Mlis Satisfaciendae Deputatio
in Sua a Judicio praesentis Habitis memorat

Bnis Panam modo pmisso obtent
ac ipsmet pcen in trnu Disparen
Esse Bnitis Juri Communi Contrari
os et Rebelles Stic in Atrio Stubae
Judlis ac in Alijs locis Publicaoni
Solitt pcen Plurima Nobilitate
ad Judicia moderna Sdrq Publi
cum Congregat Alta Sua pconica
et Sonora Voce proclamavit Publi
cavit et ad notitiam omnium pro
tunc pcen indubium deduxit de
quo pcen ut Mlis eloco Publicaõ
nis Suum ad Judm Rediens fecit re
lationem post Quam Publicatt ut pmis
sum est Bnis Poenam modo pmisso
Obtent Judm Officij pcen pfaciendo
Juxta pcenum Juris Communis Exe
cutione Gm Burgr Crez Plocen
Quem vis Qui prius requisitus fuerit
facilius ve per ptem Actt Conduci po
terit adelidit et Deputavit Qui Gus
Burgrabius Crez Plocen Quivis Exe
quendo munus Officij Sui Parendoq
Adelitioni a Judicio Officij pcen Stabilt
eand executionem ~~[illegible]~~ Bnis Poenam ad primam
Ptis Actoreae Requisitionem Decrq
Praesen Exhibitionem facere ac perage
re Debebit Ac tenebitur Sub Poenis
Conq renitens Officialis Legibus Rni San
citis In Continen M R G P Valentinus
Michalech Decierszewo Authus et Jurat
Palam ovit Quia ipsa Citationem literat

Sigillat pro Judicijs praesen Servien
Citt lon praefat Citt ad Bna Zacho
rowo Fra Laurenda Ante Fm San
cti Martini Pontificis Anno praesen
Detulit Exportavit posuit reliquit
et Depositione rectificavit De
quo praesens Eius Relatio.

Decretum Comprobationis Inter S.S. Malanowski
et Kowalewski latt.

In Causa et Actione Judiciaria Infrascripta inter
S. Joannem Malanowski actt ab Una, et S.
Franciscum Kowalewski Inhaerendo Documentis
Causam praesen Suffragan ad Judm Officij praesen
pte ab Altera Citt idq p Eo: quatenus ipse
Summam Ducentor Tin in Aureis Hungaricis
p ipsum ad Scrum manuale de Data Ejus Die
10. Men Julij Anno 1773. Expendendo provisione
Contractum ad multas actt Requisitiones Exol
vere non Curavit sibi actt una Cum provisione
ab Eaq provenien persolvat quare Citat ad videnda
et audienda ipsum ad persolutionem Summae
superius Expressae Ducentor Tin una cum
provisione provenien p Sententiam Judicij
praesen Stringi et Compelli alias Cione
Eaq praemissa fascius in Se Obloquen in
Diem hodiernam Recte Caden et Devenien
ptibus ipsis Utrisq Et quia S. Joanne Mala
nowski actt pltis S. Francisco Kowalewski
Citt p S. Mathiam Starzewski Judm Exau
ditis Ptiam Controversiis Decidendo Cionem
actt Citt suam ad Judm p Solutione Summae
Ducentor Tin ad Scriptum manuale Die
10. Julij 1773 Anno p Citt ab actt mutuo

Contracto

Contracta cum provisione ab Eadem provenien
Edictum si quidem Citatus promissam Summam
pro Cujus Solutione Pars Actorum agit non
Agnoscit proinde Jam Actorum pro tacta Summa
per Citatum ad predictum Scriptum mutuo Contra-
cta Juste ad persolvendum à Citato debetur
nullo modo Bonificata Extitit In Sequenti
Judiciis Crum Capitulo Plocen Fra Secunda
prius proximiusve ab hinc In Crum Plocen
Celebrandum Comprobare tenebitur Conser-
vando Terminum Partibus memoratum utrisque
in praeallegatis Judiciis suis sine quavis
adcione paratum peremptorium In Continenti
MRS. P. Valentinus Michalak de Cierszewo
Authentice et Juratus palam Recit quia ipse
Cionem litis Sigillo pro Terminis praesentis Servicii
Edictum cum praefatum litis ad Bona Kowalewo
Fra Sta pridie Festi Sancti Lucae Evangelistae
Anno praesenti Delulit Exportavit posuit Reli-
quit et de peritione Notificavit de quo
praesentis Epistolae Mandatis Relatio

Bonitus Gi Tłubicki pro MM Kossobucki et
Przysiecki

In Causa et actione Judiciaria In fra
scriptum Inter MM Antonium Kossobucki
Thesaurarum Plocen et Martinum
Przysiecki Regentem Crum Gostinen Actorum
ab una et Gi Thomam Tłubicki In
haerenti proanitus Coram Actorum Authen-
tici facto ad Jdm Mtj praesentem pro ab
altera Actorum idque ad videndum et audiendum

Ipsa ratione Suae Actae non solum in Judicijs
Terribus Ploc. in Plonsko verum etiam et in
alijs locis in praesentia plurimorum varie condi
cionis hominum laesionis diffamationis
comminationum variarum propallationis mentium
nunquam probandarum cum summa ignominia ob
jectionis poenis condignis pro qualitate facti
et delicti pro meritis puniri Litis Expensas refundi
ac id quod Juris erit coram Ipso Statui et sententi
ari alias Cione cadere praemissa furius in se
obloquentem in diem hodiernum recte cadere
et devenire plebis Ipsi et quod M. Antonio
Kossobudzki Thesaurario Ploc. Actae pltr et M.
Martino Przyciecki Regente Crac. Gostae Actae
per Eundem M. Kossobudzki Actae suo et Episcopatus
coactae nunc pltr et quoniam G. Thomas Stu
bicki Actae praesentem intrinsecus disposuit et se conde
mnare permittit proinde praefata pars Actae coram
Judicio officij praesentem comparens et Iterum eumdem
hodiernum per totum Judicium modernorum tractum
Litem allentans memorat Actae ad jus Juridi
ce per Mlcum Rm Gnalem Providum Valenti
num Michalak de Czerszewo Authum Tri
bus et ultra Juris formam vicibus quatuor
Clamato et vacato non tamen Compa
rere ratione peractae violentiae admittere
Judicio officij praesentem Idem ac officiose conde
mnavit condemnatque praesentem ulterioraque sibi
per Judicium hocce ea in Causa fieri et Exequi

postulavit

postulavit et Idm offj pseng Juri Communi po
stulationi ptis Act utilitate annuendo
~~P.B.~~ Pienam Padnis decrevit pseneq decernit et ad Pu
blicanda eanda B.P. supraserum mlem Judi
cialem addidit et deputavit qui mlis satis
faciendo deputationi suae a Jdo offj pseng
habit memorat B.P. modo pmisso obtent
ac Ipsi met G. Stubecki Cit pseng in Trno
disparens esse Banitum Jui Communi Con
trarium et rebellem hic in atrio Stulae Jdtis
ac in alijs locis publicationi solitis pseng
plurima Nobilitate ad Jdja moderna fo
Publicum congregat altae sua pronica et
sonorosa voce pclamavit publicavit et
ad notitiam omnium protunc psent indu
biam deduxit de quo pseng id mlis eloco pu
blicationis suum ad Jdm rediens fecit Relaonem
post qm publicat ut pmissum est B.P. Jdm
offj pseng profaciendo Juxta pseng Juris
Communis executione G. B.C.P. quemvis
qui prius requisitus fuerit facinusve pp plen
acts conduci poterit addidit et deputavit
qui G. B.C.P. quivis exequendo munus offj
suj parendo additioni a Judicio offj pseng habitae
eandem Executionem ad primam Partis Act requisitio
nem Decreq praeseq exhibitionem facere et peragere
debebit ac tenebitq idq sub poenis lerg renitens offi
ciales legibus Rni sancitis In Continenti M.R.S.P.
Valentinus Michalak de Cierscewo Authus et Juratus
palam rgit quia Ipse Citaonem Lito Sigilli Judicij
pseng sentiens editam eam pfecit ut ad Bona Possessionis
Sortemq p cit Jdm possessam Tda pt Tm OO Sanctos Ao pseng
detulit expectavit posuit reliquit et de positione notificavit
de quo praesens Jdm mlis fecit Relaonem

Bannitus Gsus Brunowski per Gm Siemiętkowski

In Causa et Actione Judiciaria infrascra Inter Gm Josephum Siemiętkowski Actt ab una et Gm Nicolaum Bronowski Inherendo Maationi Authae factae ad Judm Officij ~~Sui~~ psenę parte ab altera Citt idq ad videnę et Audienę ipsum ad Solutionem Summae Septem Aureorum Hungaricatt per Ipsum ab Actore Contractae Sententia Judicii psenę Stringi Solutionem in dilatam assignari ac id quod Juris Erit decidi et Sententiari alias Citatione Eadę Pmissa Fusius in Se obloquente in Diem hodiernam recte Cadente et deveniente Partibus ipsis et quidę Gso Josepho Siemiętkowski actt per Gm Mathiam Starczewski et quoniam Gsus

Nicolaus

Nicolaus Bronowski Cit. ꝑsenꝫ
in Trno disparet et se Conde
mnare permittit proinde ꝑfa
ta Pars Actorea Coram Judi
cio Officij ꝑsenꝫ Comparens
et Trnum Eunꝫ hodiernum
per totum Judicioꝝ Modernoꝝ
tractum Lme attendans Me
moratum Citt ad jus Juridice
per MRG Providum Valentinum
Michalak de Cierszewo Authen
et Juratt tribus et ultra Ju
ris Formam Vicibus Quatuor
Clamatum et Vocatum non
tamen Comparentem Raone
non Solutionis Summae ad
mittente Judicio Offij ꝑsenꝫ
Judicialiter ac Officiosae Con
demnavit Condemnatq ꝑsenꝫ
ulterioraq sibi per Judn hocce

Ea in Causa

ea in Causa Fieri et exequi
postulavit et Judm Offici p
sens Juri Communi postu
lationiq partes Actoreauti
litate annuendo Poenam Ban
nitionis Lme hac in Causa
obtentam decrevit p sens de
cernit et ad Publicandam Eand
Bannitionis Poenam Supra
scrum Mlem Judicialem addidit
et Deputavit qui Mlis satis
faciendo deputationi Suae a
Judicio Officij p sens habitae
Memoratam bannitionis Pe
nam Modo p misso obten
tam ac ipsummet Jm Bro
nowski Citt p sens in Trno
disparentem esse Bannitum
Juri Communi Contrarium
et Rebellem hic in Atrio Stu
bae Judicialis ac in aliis Locis

Publicationi

Publicationi Solitis Praesenti plu
rima Nobilitate ad Judicia
Moderna Forumq Publicum
Congregata alta Sua Praeconi
ca et Sonorosa Voce Procla
mavit Publicavit et ad no
ticiam Omnium protunc
Praesentium in dubiam dedu
xit de quo Praesentem idem Mis
e loco publicationis Suum
ad Judicium Redigens fecit Rela
tionem post quam publicatam
ut Praemissum est Bannitio
nis Poenam Judicii Officij Praese
nti pro faciendo justa Praescri
ptum Juris Communis exe
cutione Gnum Burgrabium Castri
Plocensis quemvis qui prius
Requisitus fuerit faciliusve
per partem Actoream Conduci
poterit addidit et Deputavit

qui

qui Gsus B.C. Plocens quivis
exequendo Munus Officij sui
parendoq addicioni a Judicio Offi
cij Pscnę habitae Eanę execu
tionem ad primam Partis
Actoreae Requisitionem De
cretiq Pscnę exhibicionem
facere et peragere debebit ac
tenebit idq sub Poenis Conę
renitentes Officiales Legibus
Rni Descriptis In Continen
ti MRG Providus Valenti
nus Michalak de Gerszewo
Authus et Juratt palam Rvit
quia ipse Citt litt Sigill: pro
Judiciis Pscnę servientem
editam Conę Pfatuam Citt ad
Bona Bronowo Feria 2. ante
Festum Omnium SS. proxa
~~sci~~ Anno Pscnę detulit expor
tavit posuit reliquit et depo
sitione

positione notificavit de quo
Ejusdem Mtis Relatio

Dilatio Inquisitionis mri G. G. Sikorski et Ra
packi Concessa

In Causa et Actione Judiciaria Infrascripta Inter G.
Adamum Sikorski Actt abuna et G. Michaelem Ra
packi inhaerendo prosaoni suae coram Actis Authis
Rni facta ad Judm officij pterq pte ab altera Ctt idque
ad videndum et audiendum Ipsi raone Calumiae Certae
summum discrimen honoris Actt in se praeferenti ob
jectionis Ejusdemq Calumiae Indeducibilis coram
varijs personis disvulgaonis lesionis diffa
maonis et alias inconvenientias per actionis
poenis ad mentem legis prlibus et crumenalibus
per sententiam Judicij officij pterq puniri Inqui
sionem hac in causa in probaonem objectorum
educendam censeri litis expensas refundendas declarari
de id qd juris erit decidi et sententiari alias litaone
eadem praemissa fusius in se obloquenti in diem ho
diernam recte cadenti et devenienti Pstibus Ipsis
Utrisq et quidem G. Adamo Sikorski Actt pltr
et G. Michaele Rapacki Ctt pltr Controversijs
Pstium exauditis Judm decidendo partes
Actoreae parcitate respectu certae
calumiae

calumniae et Actt per litt obiectae suum ad Judm edit
si quidem causa praesens sine Inquisitione decidi non valet
proinde Judm officij praesentis dedit et concessit prout praesen
dat et concedit partibus utrisque dilationem Inquisitionis
ad contenta Trnis et maaoni tam in deductionem
qm emundaonem insequentem Judicior Crem Capitt
Plocen Tra 2da prius proximiusve ab hinc in Sro
Plocen celebrandae Cadencia educendam conservandae
Trnum Partibus memoratis utrisque in Praelegatis
Judicij sui sine quavis adcitaone paratum
peremptorium in Continen M R G Providus
Valentinus Michalak de Cierszewo Authus
et Justus Palam Rnovit Quia Ipse Citaonem
Literatt Sigillatt pro Judicijs praesentis servien
Edit con Praefatt Litt ad Ba Brzesie Tra 2da
ante Tm Omnium Sm Ao praesentis delulit Expor
lavit posuit reliquit et deposione notificavit de
quo Eisdem Mlis Relao

Basilius Honestus Josephus Tarzyński per Gm
Adamum Miłochowski

In Trno hodierno ex Dilatione anterioris Judi
cij officij praesentis sub Actu Trae Zelae post Tm
Scapularis BVMariae proxima quippe
Die vigesima tertia mensis Julij Ao
praesentis inter partes inferius explanandae
ad Trnos sequentes ut nobis modemos
cum Trni in ibidem contenti Una
conservatione tantum data et concessa
Dilationis Inquisitionis

Actus

et hoc in causa et actione Judi
ciaria infrascripta inter Gnm Adamum
Milochowski Camerarium Trnem Plocen
actorem ab una et Honestum Josephum
Tocynski inhaerendo Contractui rptae
Arendae in Bonis villae Srebrna ipsi
dimissae conscripto ad Judicium Officij
pluris pte ab altera Cittatum pro eo
quatenus ipse summam Centum vigin
ti florenorum Polonicalium pro Arenda annuali ex
Brasatorio sui actoris primo Contractu Aren
datorio condictatam ad requisitiones
multiplices tam stante Arenda mini
stratis solvi debitam non tamen per so
lutam quinimo de tempore ad tempus
per ipsum solvi declaratum quam ad usque
detentum solvat citatus igitur ad videndum
et audiendum ipse ad solutionem praemissae
summae ex Arenda poenarum sententia
Judicij pluris stringi solutionem indilatam
injungi litis expensas refundi Cetera
pro causae exigentia statui dividi et
sententiari alias cione eadem praemissa
fusius in se obloquens in diem hodier
nam recte cadens et deveniens partibus
ipsis et quidem Gnm Adamo Milochow
ski Camerario Trni Plocen actore praeter
et quoniam Honestus Josephus Tocyn
ski Cittatus pluris in Trno disparet
et se condemnare nesmittit pro mille
praefatus Pars actorea coram Judicio Officij
pluris comparens et Trnum eundem ho

dierum

hoccienam per totam Judiciorum moder
norum tractum Ultime attentam memoratam
Cillum ad Jus Juridice per M.R.P.
Valentinum Michalak de Ciaspowo
Cultum et Juratum tribus et ultra
Juris formam vicibus quatuor clamatum
et vocatum non tamen comparentem
et hoc mense solutionis summae len
tum viginti florenorum Polon pro Aren
da annuali ex Braxatorio Cultum pro
prio contractu arendatorio constitutae
admittens Judicio Officij praesentis Judicis
ac officiose condemnavit condemnatum
praesentis ulteriorasque ibi per Judicium Vocae
Pa in Causa fieri et exequi postulavit et Judicium ca
officij praesentis Juri Communi postulationique
Ptis Actoris uti licite annuendo Bnis
poenam Ultime hac in Causa obtentam
decrevit praesentisque decernit et ad publi
canda eandem Bnis poenam supraserum
Mlem Judicem addidit et deputavit
Qui Mlis Judicis satisfaciendo Depu
tationi suae a Judicio Officij praesentis
habitae memoratam Bnis poenam
ac ipsmet Honestum Socynstus
praesentis Cillum praesentis in Trno disparem
esse Banitum Juri Communi Contra
rium et rebellem hic in Citrio

et ubi

stabat Judlis ac in alijs loci publi
cationi colito ~~[illegible]~~ praesenti
plurima nobilitate ac Judicia moder
na forumq publicum congregata
alta sua pronica et sonorosa voce
proclamavit publicavit et ad notitiam
Omnium ptum pnum in dubi
am deduxit de quo pnum Jdm mlis
eloco publicationis suum ad Judm
rediens fecit Relationem post quam
publicatt ut pmissum est Bnis
poenam modo pmisso obtentam
Judm officij pnum ~~[illegible]~~ faciendo pixta
pnum Juris Communis executionem
Gm Burgrabium Crem Plocem quemvis
qui prius requisitus fuerit facilius
per ptem Actoream conduci poterit
addidit et deputavit qui S. Burgrabius
Crem Plocem quivis exequendo munus
officij sui parendoq additioni ~~[illegible]~~
a Judicio officij pnum habitae eandem
executionem ad primam Partis Acto
rea requisitionem Dcrig pnum
exhibitionem facere et peragere
debebit ac tenebitur idq cum poenis
conu renitentes officiales legibus
Rni sancitis ~~[illegible]~~
Rni

Bannitus Gpus Ludovicus Kęsicki
per Gpam Kowalkowska

In Dei Nomine Amen Die Vicesimo Quarto Mensis Julij Anno Domini Millesimo Septingentesimo Quinquagesimo Octavo Coram Nobis Judicibus Officij Ordinarij Civitatis Cracoviensis pro Tribunali Sedentibus Comparuit Personaliter Magnificus Dominus Joannes Kanty Kalinowski Capitaneus Cracoviensis Actor ex una Parte Et Magnificus Dominus Joannes Kanty Bukowski Reus ex altera Parte Et Exhibuit Quandam Petitionem Actoriam Manu Propria Scriptam Et Subscriptam Ac Sigillo Armorum Suorum Consignatam Quam Nobis Porrexit Et Tradidit Petens Eandem Admitti Et Sibi Decretum Citationis Contra Reum Ad Videndum Se Citari Ad Primum Diem Juridicum Proximum Futur

Bartolomeum Kęsicki ipsorum Cittr
Parentem inscriptae una cum Pro
visione Proveniens retentam Sen
tentia Judicij Praesens Stringi Solutio
nem Assignari Litis expensas Refundi
ac id quod Juris erit Sententiari alias
Deri Eoe Praemissa Tussius in se obloquens
tum quoque ex adcitatione Litt Castr Capitt
Plocensi Tenoris talis Onuphrius
in Siepre Bromirski Plocens Plon
scens etc Capitaneus Tibi Gpo Fran
cisco Maliszewski de Persona Bo
nisque Tuis Gnaliter Omnibus Vigore
Regio et Nostra qua huc in Parte
Fungimur Capitt Authoritate Man
damus ut in Trinis Querelar Causarum
Officij Judiciis Fro 2 primus pro
ximius ab hinc in Cro Plocens Cele
brans Personaliter ac Peremptorie
Compareas ad Instantiam Gsae Eoae
De Brulinskie olim Gsi Fabiani
Kowalkowski Relictae Contis Viduae
Actricis quae te Inherendo Documentis

Causam

Causam Poenae juvantibus Citt seu
potius ad Incidentiam Causae et A-
ctoratus ex Parte Suae Actt Conc. Pros
Kęsickie instituti paratamq dila
tionem Communicationis Docu
mentor. adcitiit ad Videnc et Audi
enc Te ad Dandam Justificationem
Respectu Summae inqualinam
Moneta in Bonis Rudowo per Te
Citt fuerat Locata per Pr quoq Kę
sickie Inscripta et Assecuratha ex
titit Mediante Sententia Judicii
nostri Stringi qua Subsecuta
per Te justificatione etiam Jura
mento Corporali si necessitas ex
poscerit Pstando Firmanda sibi
Actrici Solutionem Summae Deman
dari ac id quod Juris Erit Senten
tiari Sis Pariturus et Responsu
rus Datt in Cro Plocenc Fa 2 ipso
Die Festi Scapularis Beatissimae
Vir. M. proxa An Dni 1731mo In Di
em hodiernam recte Cadente et de
venienc

devenienc Partibus ipsi et quidem Gpa Eva
Brulenska ott G Fabiani Kowalko
wski Relicta Conte Vidua Actrice
Pltr G Francisco Maliszewski ad
citato pltr G Adamo Kęsicki Citt.
per G Mathiam Starczewski et quo
niam G Ludovicus Kęsicki Citt Pseng
in Trno disparet et se Condemna
re permittit proinde Pfatt Pars Acto
rea Coram Judicio Offij Pseng Pltr
Comparens et Trnum Eunde hodiernum
per totum Judicio Modernorum tractum
Memorati Citt ad Jus Juridice per
Mlem Rui G Providum Valentinum
Mihalak de Cierszewo Authum et
Juratt tribus et ultra Juris for
mam Vicibus Quatuor Clamatum
et Vocatum non tamen Compa
rentem Ratione non Solutionis
Quingentorum Tynfty cum provisi
one Provenienc admittunte Judi
cio Officij Pseng Judicialiter ac

Officiose

Officiosae Condemnavit Condemnatq
Praesens ulterioraq sibi per Judicem
hocce Ea in Causa Fieri et Exequi
postulavit et Judicem Officij Praesens
Juri Communi Postulationiq Partis
Actoreae utilicite Annuendo Pae
nam Bannitionis super Eoq Citt.
disparente decrevit praesentibusq
Decernit et ad Publicandam Eamq
Bannitionis Poenam Suprascriptum
Mlem Judicialem addidit et deputa
vit Qui Mlis Satisfaciendo Deputa
tioni Suae a Judicio Officij Praesens
habitae Memoratam Bannitionis Pae
nam acipsummet q Ludovicum Ke
sicki Cit Praesens in Trium disparentem
esse Bannitum Juri Communi
Contrarium et Rebellem hic in
Atrio Stubae Judicialis ac in aliis
Locis publicationi Solitis Praesens
futurum a nobilitate ad Judicia Mo
derna Forq publicum Congregata

alta

alta Sua Pronica et Sonorosa vo
ce proclamavit Publicavit et ad
Noticiam Omnium protunc Praesen
tium in Dubium Induxit de quo
Praesens idem Mlis e loco Mlis &c
e loco Publicationis Suum ad Judicem
redigens fecit Relationem post
quam publicatam ut Praemissum est
Bannitionis poenam Judicem Offi
cij Praesens pro faciendo justa
Praescriptum Juris Communis exe
cutione G. B. C. Plocens qui prius
requisitus fuerit Faciliusve per
Partem actoream Conduci poterit
addidit et deputavit qui Gnus Bur
Loci Praesens quivis exequendo
Munus Officij sui parendo q ad
dicioni a Judicio Officij Praesens
habitae Eandem executionem ad pri
mam partis Actoreae requisitio
nem facere et Peragere debebit

ac

ac Tenebit idq sub poenis Conc
Rent Officiales Legibus Dni Lan
cidis cum Comparere vero Judic
Officij Praesens Causam hanc ad Con
victionem disparere Suspendit
Suspensamq esse vult ac Praesenti
bus Declarat

Baniti Gnosi Koskowscy per Gsum Sulinski.

In Trno hodierno ex Decro anteriori Judicij Officij
Praesens sub actu Trae secundae post Tm Scapula
no Bmae Umanae pxe quippe die 23 mensis
Julij anno Praesens inter Gnos Josephum Sulinski
actt ex una et Jacobum Patruum Mariannae
G. Simonis Contem Filiastram Koskowskie
ac ipsmet Mantum Cittos parte ab altera Plato
quo mediante eaedem partes Juramentum
Corporale sup realem Comportacionem Docu
mentorum et conscriptionem Summarij
expleverunt Causaeq Praesens resolutio ad
sequens Querelarum Crem Capitt Plenos Trnos
ut pote modernos cum Tmi in ibidem
contenti Una conservatione est suspensa
et hoc ex Dilatione anteriori Communi
cationis Documentorum inter Easdem
Partes emanatae in Causa et actione

Judiciaria
infrascr

infrascrā inter G. Josephum Sulinski
et Mathej Filium et vero G. Valenti
ni Sulinski steriliter de hac luce decessi
actt et Parentis Patrui actt autem Civi
Successorem naturalem actt ab una et Ex.
Jacobum Patruum et Helenam G. Gabrielis
Wolinski Mariannam G. Simonis Obrzbski
Contes filiastras Koskowskie alias utroq
Conges Wolinskie et Obrembskie et quae
Contes in assiu Mandorum inhaerendo
inscriptioni authen coram actis officij
pscij in anno 1740 per et G. Alber
tum Koskowski ips GG. Wolinska et Obrzb
ska Parentem cu ipsmet G. Jacobum Kos
kowski in Pmam et suprafati G. Valen
tini Sulinski steriliter decessi super Sum
mam Ducentorum Tyn recognitae ac Maioni
suae authe factae seu faciendae tum
alijs Documentis Causam pscij juvan
ad Judicium officij pscij pte ab altera
Citatis ad victoriae et auctioriae ips ad solutio
nem pmissae Summae Ducentorum Tynf actis
Officij pscij per ips GG. Wolinska et Obrzbska
Parentem cu ipsmet G. Jacobum Koskowski
in Bonis Koszennice ex pendenda provisione
suprafato et G. Valentino Sulinski steriliter
decesso actt avo inscriptae in se actt Jure
Naturalis Successionis devolutae una cum pro
visione ad alterum tantum accreta Sen
tentia Judicij pscij stringi solutionem indilato
ejusdem Summae cum Provisione injungi libis
expensas refundi ac id quod Juris erit decidi

alias

atias Decro eod. pmissa fusius in se obligatus
in Diem Lockiernam recte cautus et devenies
ptibus ipso et quidem G. Josepho Sulinski
actor pter GG. Jacobo Koskowski Citto per Gnum
Matthaeum Krzywski GG. Marianna G. Simonis Obremb
ski Conte ac eodem met Mariti Cittis per Gnum
Laurentium Bromirski GG. Gabriele Obrembski
et Helena Koskowska invicem Congibus Cittis
per eundem teneri Comparentes a GG. Jacobo Kos
kowski Obrembskie et Wolinskie Congibus Cittis
sufficientius inscribere Comparitionem et quoniam
non inscribunt eosdem GG. Koskowskie Obrembskie et
Wolinskie ~~Congis~~ Principales suos Condemnare per
mittunt proinde pfata Pars actorea Coram Judicio
Officij pscz pter Compares et Trnum eundem
Hodiernum per Solum Judiciorum modernos
tractum Ltme attentans memorato Actum ad Jus
Juridice per MRSP Valentinum Michalak de
Cierszewo Authum et Jurato tribus et ultra Juris
formam [illegible] quatuor clamato et vocato non
~~[illegible]~~ quamvis Comparere in tamen sufficienter comparitionem
non inscribere [illegible] disparere in Lucro Solu
tionis Summae Ducentorum [illegible] Pott cum Provi
sione ad alterum tantum aureta admitente Judicio
Officij pscz Judiciter ac Offre Condemnavit Condemnatus
pscz alterius sibi per Judm Loco ea in Causa
fieri et exequi postulavit et Judm Officij pscz
Juri Communi Postulationique Partis actoreae ut
Licite annuendo penam Bnis decrevit pscz que
decernit et ad publicandum eandem Bnis penam supra
scriptum Mtm Judicem adhibetur et deputavit
Qui Mtis satisfaciendo deputationi suae a Judicio
Officij pscz habitae memorato [illegible] penam [illegible]
pmisso obtentam ac ipsmet GG. Koskowskie Obrembskie

et Wolinski

et Wolinskie Pillos pxm in Trno disparum esse Bani
tos Juri Communi contrarios et rebelles hic in Actio
Stabae Juctis ac in alijs locis publicationi solitis
pxm plurima Nobilitate ad Judicia moderna Forumq
publicum congregata alta sua Pronica et sonorosa
voce pclamavit publicavit et ad Notitiam Omnium
plurimum pxm in Dubiam deduxit de quo pxm Idem
e loco publicationis suum ad Judicium rediens fecit Rela
tionem postqm publicatio ut pmissum est Banitio
nis penam Judicij Officij pxm pro faciendo juxta pxerum
Juris Communis executione S. Burgrabium Crcm Plocen
Quemvis qui prius requisitus fuerit facilius ve per
Partem Actoream conduci poterit addidit et deputavit
Qui S. Burgrabius Loci pxm quivis exequendo munus
Officij sui parendoq additioni a Judicio Officij pxm
Subitae eandem Executionem ad primam Partis Actoreae
requisitionem Deinq pxm exhibitionem facere et
peragere tenebit ac tenebitur idq sub penis
Con renitentes Officiales legibus Rni San
ctis

Banitus Gsus Karwowski per Mnum
Malenski Canceranum Gralem Visso predicto

In Trno hodierno ex adcitatione literatae
Crcae Capitt Plocen Cujus tenor est latis
Onuphrius in Supra Bromirski Plocen
Plonscen Radzikoviensis de Capitaneus
Ordinis Sancti Stanislai Eques Zobi
Gdo Stanislao Karwowski de Persona bo
nisq tuis gnlter Omnibus vigore Regio
et Nostra qua hac in pte fungimur
Capitt Authae mandamus ut in Trnis
Exercetur Causarumq Officij Judicij Crcae
Capitt

Capell Plouu hũ Secunda pruis vel
pdum⁹ ab hinc in Co Plouu portã
Cas per emptõe Compancay Ad Justan
tiam mi Adam Mabrijc Cabenary
Gramatali Vsq gradiem Actt qr te Joha
nende Oppiom Coram Actis Authis ci
Canai regie Mabricus Super Sua
cram Deum Quicq Stangan actt per
fidelem Mabrick Chaireuse Accdato
rem Cabene in bonis Raymundi
Plum ab
Sicut manuit per
Co Fidelis Mabrick Chaireuse adhi
Pedro Ramundi Cabri
Deum Stangan
Condemnatione
Plouu Petrum
Mabrick Chaireuse
Cabene
Plouu
Deum Stangan
Petrum
Mabrick Chaireuse
Deum
Petrum
Mabrick Chaireuse
Deum
Petrum
Mabrick Chaireuse
Deum

Decem aureorum Stringaricatt una cum
marcis Poenis ac tacita provisione
Jurto praecedente Decreto Tri Rozaney
Eiae Infideli Mozick adjudicatt Eiusdem
sibi Actt promissae injungi Intuitu
Contractionis praenominato Decreto ac
in Sublatationem praecessus Poenas
prorogari Litis expensas refundi Caeteraque
quod jus et aequitas poposcerit
decidi et Sententiari Sic paritum
et Judlter responsurus Datt in Coro
Plocensi Tra Secunda post Festum
S. Lucae Evangelistae Ao Dni 1781
In diem hodiernam recto Cadem et
devenientibus partibus ipsis utrisque et
quia Mco Adamo Malinski Camerario
Gravitati Vissogrodiensi Actt
pro Ter et quoniam Gnus Stanislaus
us Karwowski praesens in Trno despo
ret et se Condemnare permittit
Proinde praefata Pars Actorea Coram
Judicio Officii praesens pro Ter Compa
rens et Trnum eunae hodiernam
per Notum Judiciorum Modernorum tra
ctum „Lystme attentans" memorati Citt ad jus Juri
dice per M. R. G. Providum Valentinum
Michalak de Parsiewo Authum et
Juratt tribus et ultra Juris formam

Nuibus

Vicibus Quatuor Clamatum et Voca
tum non tamen Comparens ratione
non Solutionis Summae Decem Aureorum
Stungaricalis ac Poenae in Sublationem
Processus ac Lucta per Infidelem Mo
sich Eliasiewicz Arendatorem Ro
manoviensem sibi Authae Cessae una
cum possione ab eadem provenientem
~~admittente alias in toto seu pro toto~~
~~lucro negotij sui admittente Judicij~~
~~Officij~~ in lucro denuo ultimane for
tis finalis ac in ditate faciendae exe
cutionis alias in toto seu pro toto
lucro negotij sui admittente Judicio
Officij praesentis Judicatur ac Officiose Con
demnavit Condemnatque praesentem ulterio
raque sibi per Judicium hocce Ea in Cau
sa Fieri et Exequi postulavit et
Judicium Officij praesentis Juri Communi po
stulationique Partis Actoreae ita Lucta
Annuendo Poenam bannis super Eadem
Citto disparuit decrevit praesentemque decernit
et ad publicandam Eandem bannis
Poenam Suprascriptum Mtem Judicem
addidit et deputavit qui Mtis Sa
tisfaciendo deputationi suae a Judicio

Officij

Officij praesens habitae memoratae baonis
Poenam ac praesumpsit Dnus Karwowski
Stanislaum Citt praesens in Trnd dis
parere esse banitum Juri Commo
ni Contrarium et rebellem hic in
atrio Stabae Judicialis ac in alijs
locis publicationem solitis praesens plu
rima nobilitate ad Judicia Moder
na Tonq publicum Congregatio
alta sua praeconica et Sonorosa
voce praeclamavit publicavit et ad
notitiam Omnium tunc praesens
in dubium deduxit de quo praesens
Jo mlis eloco publicationis suum
ad Judm redgens fecit Relationem
post qm publicatam ut praemissum
est Baonis poenam Judm Officij
praesens pro facienda justa praesentium Juris
Commonis executione Dni B C Plocz
quovis qui prius requisitus fue
rit facilius vi per Partem Actoream
Conduci poterit addidit et Deputavit
qui Burgrae loci praesens quivis exe
quendo Munus Officij sui parendaq
additionem a Judicio Officij praesens habitae
Eanae executionem ad primam Partis
Actoreae requisitionem facere et per
agere debebit ac tenebit nemo vero
Eandem Ultimariam sortem fiscalem ac
Indilatam Executionem nec per se nec
per sub.

nec per Subordinatas audeat Impu-
gnare Personas idq Sub Penis Contra
Convulsores officiorq Actuum Imitato-
res Legibus Regni Sanctis In Con-
tinenti M. R. P. Valentinus Michalak
de Czerszew Authus et Justus palam Rect
Quia Ipse Citationem Liberatae Legitat
et Judicius pzz Senior edit Cur pfatae
Citatae ad Bona Cuiusq Genere Sina
Lucunda post Tm S. Lucae Evangelistae
pza Anno pzz delulit Caperta
vit Posuit Reliquit et de Positione
notificavit de quo pzz Idem mtis
fecit Relationem

Dilatio Communicationis Documentorum inter
Gm Rudowski C. T. Plocens et Gsos Krasinskie

In Causa et Actione Judiciaria infrascripta Iter
Gm Petrum Rudowski Camnum Trem Plocen
Acti ab Una, et Gsos Thomam Jacobum olim Joan-
nis Filiorum quonq Petri Nepotes Krasinskie
Fratres Germanos Inhaerendo Cessioni ac alijs
Documentis Causam pzenq Suffragan ad
Judm Officij pzenq pte ab Altera Citatq ad
videnq et Audienq ipsos ad Solutionem Summae
Ducentorum Quinquaginta Tyn una cum pro-
sione per olim G. Barbaram de Kolczynskie
olim Alberti Filiam olim vero G. Petri Krasinski
pfune Relictae Contem Viduam olim G. Nicolai
Gizienski Gsor Thomae Jacobi et Mathiae

Gizienskich

Gizienskich Fratri Germano Inscriptae et per Eosdem
Gsos Gizienskie in personam sui Actoris Cessae
per Sententiam Judicij Officij praesentis Stringi
Solutionem una cum provisione injungili
tis Expensas refundi ac id quod juris erit
decidi Alias Citatione Eadem praemissa fusius
in se Obloquentem in diem hodiernam recte
Cadentem et devenientem partibus ipsis Utrisque et
quidem G Petro Rudowski C T Plocen Actore pariter
Gsis Thoma et Jacobo Fratribus inter se
Germanis Krasinskie Cito et Indicentem per
Eundem G Thomam Krasinski Fratrem Na
tu Majorem suo et Fratris sui Natu Mi
noris nomine pariter, Coram Judicio praesentis
Comparentem et secum Judiciliter Controvertentem
quam Etc. Judicium Officij praesentis Citationem Actoris
pti Cito suum ad Judicium pro Solutione Sum
mae Ducentorum Quinquaginta Tyn edito de
cidentem quoniam Inscriptio ad quam pars
Actoris Agit inveterata palpatur pro inde
mente Legis positivae pti Utrique dat et
Concedit dilationem Communicationis Do
cumentorum ad Causam hanc necessariorum
in Sequentem Judicijs Crenen Plocen pro
ducentem Conservandam Terminum partibus memo
ratis Utrisque in praeallegatis Judicijs Suis
Sine quavis adcitatione Comparentem paratum
peremptorium In Continentem M R G P Valen
tinus Michalak de Cierszewo Authus et Juratus
palam rgvit Quia ipse Cito Literatus Sigillatus
pro Judicijs praesentis Servientem edito cum praefato
Cito ad Bona Krasino Fra 3tia pt Fm S.
Simonis et Judae Aplor ad praesentem detulit
Exportavit posuit reliquit et depositione
notificavit de quo praesentem ipsi mlis fecit Relationem

Bannit Gsi Bogurski per G Zyleczynski

In trmo hodierno et Decro anterior Judicij Offij
pseni sub Actis Feriae Secundae pt Trm Sen
pulari Beatissimae Virginis Mariae pro quip
pe Die Vigesima tertia Mensis Julij Ao pseni
Int partes Inferius explicandae tato quo mediante
Comportationem Regestri Inventarior ac rer satis
ott Gsor Andriae Wielunski et Margarethae Zyli
czynskiae Conjugum praevio Super realem Conseri
ptionem Regestri pstanae Corporali Juncto p
prtem Citt p Sequen Quaerelam Cum Capitis Plocis
tionis ut poto Modernis cum Trm in Illius
Contenti Legitima Conservatione facta est ad
inventa et hoc in Causa et Actione Judiciaria
Infrascrta Int GG Paulum Zyleczynski Avunculum
et Tutorem Naturalem atq Mathaeam Wielunski
Filium cum ott Gsa Margarethae Zyleczynskae
Gsi Pauli Zyleczynski Sorore Germana pro
ott et quae minorennem in Assa de lege requisitis
Actt ab una et Gsos Paulum Bogurski Avunculum
et Hedvigem de Rupinskie ott Gsi Andriae
Wielunski relictt Contentis Viduam Sororinam in
haerendo Maiorem Authae facta ac alias Dam
menti Causam pseri Juvenis ad Judm Offij
pseni prte ab altera Citt wq pro eo quatenus
ipsi Inventarii Varij generis res Mbles ac totam
Supellectilem Domesticam satis ott Suprascrtor
Gsor Andriae Wielunski et Margarethae Zyleczyn
skae Conjugum Ejusq Gsi Mathiae Wielunski Parentum
derelictt per ipsos nullo Juris titulo Interceptt Seor
sivo regestri Specificatt wq pro ipso pstant
Juncto

Juxta libi Actt Ego Paulo Zyleryngski uti naturali
tutori Limeyeay Nobles Francisci Wielunski Fra-
trem Germanum Minorennem qui Actor Actt in La-
ski Zyleryngski Convincum agend ppt P Paulum Do
gaoski Exhibitum libi Actt uti naturali tutori exhi-
bant Item Acre seu Item a Wacca et Ovibus
Convicti echt quo quibus Celeri ad Vedene alle-
dient ppt ad Inter Tuncan Extraditionem Impet
Immun pclendam Conspicuum Acre seu Item et Lustr unior
per Sententiam Judicij ppbi pclings alias Decis evd Im
Lanci inexhibito quem in dem hod unum rete Cudes et Debe
men pribus ipse et quod P Paulo Zyleryngski tutore et
Matthia Wielunski Convino ad ppt Eund P Paulum Zyle
ryngski duo pet Supersed Convini qui nra pribus et quon
am Pi Stadnicze de Rayn Stie ob Pi Andrea Wielunski
celeb Cracov Vdua et plaudis Dzyngski Citat quem in Iuo
disparet ita Condemnare permultum pinde ipse Salu pars Act
Coram Judicio Ossij ppaus Comparens et Primum Eund hodier
num ppt Tribun Judicior Moderator Iterum libe attentat me
morab Pt ad Jus Jurid ipse Mtr P Valentinum Michalo
de Cherszwo Cultum et Jurat Tribus et ultra Juris forma
tribus quatuor Clamat et Vocatt non tamen Compert pcon
vocatus nec Inventum Vary generis rer Mtiua ac Tribus
Appellatibi Domestic Subs ob P Andrea Wielunski et Margu
retha Zyleryngski Conjugum Act Parentum dor Citt ppt Act Despicue
Interegnt cum Bonis ac Exequenda ac Inventa ab Eor
Inventarij ppcium admittend Judex Ossij ppaus Judicior ac Assi
sus Condemnavit Condemnatq Eum ultionibus libi ppt Judi
cium ac Causa Juris et exigit pvalutus Pt Judex Ossij ppaus
Juri communi postulatum pbi prius Act ubi Cute Convenend
Panam Bonorij Sup Exat Citat ppaus ac Judicij Despens Decrevit
ppaus Decretum etiam publicatum Cand Bonis Panum Supracenum Mand
Judicium addidit et pvalidi qui Mtr dubij Juramenti Deputatus Act
ad Ossij ppaus Sub dat memorat Bonis Panum ac ppsitum Ejus
in Tribus Dispens ipse Bonis Eos Juri Communi Contumax et rebellis
fuisse dno Stabe Judicio ac in alijs locis publicatum Solitis ppaus
plurima Nobilitate ad Judicij Moderna Forum publicum Congre
gata alta ac pclara et Sonora voce pclamat publicatum
et ad notitiam Omnium pfatus ppaus ac Dubrami Dedisse dego ppaus
Jos Mtr Jud Relatum pt quo publicatum non et pmissum ipse

ut promissum est Bannitionis Poenam Judicium
Officij praesens pro Sacrae Justitiae praesentium Juris
Summonis Executione Burgrae Cum Plenae
quemvis qui prius requisitus fuerit Facultatem
per Partem Actae Conducti poterit addidit et
Deputavit qui Burgrae quivis Exequendo
Manus Officij sui parendaque additioni a Judicio
Officij praesentis habitae Poenae Executionem ad
primam partis Actae requisitionem Decrij praesentis
exhibitionem facere et peragere Debebit
ac tenebitur idque sub Poenis Cum renitentes
Officiales Legibus Rm Sanctis

Dilatae Inquisitionis Inter Gsos Paulum Zbysien-
ski dictum et Gsos Krajewskie concessa

In Causa et Actione Judiciaria Infrascripta
Inter Gsos Paulum Zbysienski dictum Otrokiem
Actorem ab Una et Gsos Stanislaum Parentem
Antonium Stanislaum et Joannem Filios
Krajewskie et quidem assia indientes cum eadem de
lege requisita inherendo protestationi suae Coram
Actis Authis Rni factae ad Judicium Officij praesentis
pltem ab Altera Actis idque ad videndum et audiendum
ipsos et quidem Filios Praeone ~~ipsos~~ Muliebris
inferioris Actae Filiae propriae per Jocum acce-
ptionis ejusdemque vestris ad multas requisitiones
non restitutionis Parentis vero in rigore eorum Fi-
lios non tentionis Imo Actae Laesionis Diffamo-
rationis in probabilium non quam deducendorum obie-
ctionis poenis ad mentem legis per Sententiam
Judicij Officij praesentis puniri Inquisitionem
hac in Causa educendam Censeri lites expensas
refundendas declarari ad id quod Juris erit de:
Parentem et Agnethem Zbyszynska Virginem
Innupt filiam

Cecidi

decidi et sententiam alias Citatione aad. Pmis-
sa fusius in se obloquente in diem hodiernam
recte cadente et deveniente Pltibus ipsis utriq
et quidq Gso Paulo Zbysienski dicto Otrok Actor
Pltr Gsis Stanislao Parente Antonio Sta-
nio Filijs Kraiewskie Citto per Gsum Sta-
nislaum Kraiewski suo et suprascriptor
Citator Mne Pltr Coram Judicio pseng Com-
parentibus et secum Judler Controverten-
tibus quar Partium Controversijs Judicium
suum Inductis et exauditis Judicium Citationum
Actoris Pltr Citto ad se p poenis ratione actoris
laesionis ac aliar Intervenientiar editum
decidendo ad affectationem actoris Pltr utriq
dedit et Concessit p ut pseng Dat et Concedit
dilationem Inquisitionis super Contenta Pro-
testationis et Citationis Actor Conservando
Trnum Pltibus memoratis utriq in ap-
pre allegatis Judicijs suis sine quavis ad
Citatione Comparendi paratum peremptorium
in Continenti Mlis R G Pridus Valen-
tinus Mikalak de Cierszewo Authus et
Juratus palam Rixit quia ipse Citto Citto
Sigillatam p Trnis pseng servientem edi-
tam Contra pfatos Citto ad Bona Zbyszyno
Otrokowe Feria 2da ante Festum Sanctor
Omnium Anno pseng detulit exportavit posuit
reliquit et de positione notificavit de quo pseng
Jd Mlis fecit Raonem

Banitti SS. Pniewski ~~Goszczyńskie~~ et Brzeski per Gnd
Uniecki.

In Causa et actione Judiciaria infrascrta inter S. Michalem
Uniecki actorem ex Gs. Franciscum Pniewski et
Franciscam Goszczyńska conges Petrum Brzeski Evam
Goszczyńska itidem conges ex ob S. Theresia Cywinska
pueru tum et mantos ipsor et quod ascia Inteligen
cium eadem de age requisita Inhaerendi Documentis

Causam

Causam pdcam suffragam ad Judicium Officij pdcam pto ab altera Cittos ad paratam Decrem paratis quosvis Juris gradus et Trnos si qui actt ob non prosecutionem Causae pdcam sunt translapsi et hoc rspto restam Summae Quadringentorum Sexaginta Sex Tyn Grossorum Viginti Quatuor Solt et Majori Summa Septingentorum Tyn Decretis adjudicatt ac Solutionis poenarum tam in Sublationem Condemnationum et Contraventionem Decretorum adulat ulterius ~~[illegible]~~ cum ipso Hac in Causa Jure specti Solutionem Summae cum Provisione injungi Contraventionem decerni poena rpto irritatae Traditionis ac expulsionis de Sorte irrogariaque quod Juris et Justitiae erit decerni et sententiari alias Cione eadem pmissa Fusius in se edisserey in Diem hodiernam recte iacky et clebenieq ptibus ips et quidem S. Michaele Uniecky actt pltr et quoniam Gnovi Franciscus Pniewski et Francisca Goszczyńska Conges Petrus Brzeski et Eva Aug Goszczyńska Citti pdcam in Trno disparent et se condemnare pmittunt Proinde pfata pars Actorea coram Judicio Officij pdcam pltr comparens et Trnum eundem hodiernum per totum Judiciorum modernorum tractum Hme attentans memoratt Cittos ad Jus Juridice per M.R.S.P. ~~Paulum Bo~~ Valentinum Michalak de Cierszewo Authum et juratt tribus et ultra Juris formam vicibus quatuor clamatt et vocatt non tamen comparey et hoc me non Solutionis Summae Quadringentorum Sex Tyn restam tum rsptu non Solutionis poenarum in vim Contraventionis admitente Judicio Officij pdcam Juelltrac Offic condemnavit condemnatq pdcam ulterioraq sibi per Judm hocce eam Causam fieri et exequi postulavit et Judm Officij pdcam Juri Commani

Postulavit

Postulationis Cartis Actt uti licite annuendo
Poenam Bnis Stme hac in Causa obtentam decrevit
pzq decernit et ad publicandam eandem Bnis poenam
supraserum Mtem Judtem addidit et deputavit
Qui Mlis satisfaciendo Deputationi ac Judicio
Officij pzq habitae memoratt Bnis poenam modo
pmisso obtentam ac ipsmet DD. Pniewskie et
Brzeskie pzq in Trno disparq esse banitos
Juri Communi Contrarios et rebellis hic
in Atrio Stubae Judicis ac in alijs locis publica
tioni colitis pzq plurima Nobilitate ad Judicia
moderna forum publicum congregata alta sua
pconica et sonorosa voce pclamavit publicavit
et ad Notitiam Omnium protunc pzq in
Dubium deduxit de quo pzq Jd Mlis eloco publi
cationis suum ad Judicium rediens fecit Relatio
nem pt qm publicatt ut pmissum Bnis poenam
Judm Officij pzq pro faciendo juxta pscrum
Juris Communis Executione S Burq Cum Ptorum
Quemvis qui prius requisitus fuerit facilius ve
per Ptem Actt conduci potent addidit et depu
tavit Qui S Burq loci pzq quivis ~~satis faciendo~~
exequendo munus Officij sui parendoq additioni
a Judicio Officij pzq habitae eandem Executionem
ad primam Ptis Actt Requisitionem Dariq
pzq exhibitionem facere et peragere debebit
ac tenebitur idq ab poenis Cum renitenti
Officialis legibus Qni sancitt in Contra
MRGP. Valentinus Michalaly de Cierszewo
Authus et juratt palam Qvit Quia ipse Ci
tationem literatt sigillatt Judicijs pzq servien
dedit cum pfatt Citto ad Dm Mysłkowo Fra
2da ante Fm Sctor Simonis et Judae aplor
anno pzq detulit exportavit posuit Reliquit
et depositione notificavit de quo pzq idem Mlis

fecit Relationem

Sub Relationem

In Termino hodierno ex dilatione Antenorum
Maioris per partem Actorum recepta et per Ju
dicium Officij praesentis ad Sequentem Quaesitum
Castrensem Capitaneatus Plocensis Terrenorum ut pote moder
nos cum Terrenis in Ibidem Contentis legitima
Conservatione facta est Concessa et hoc in
Causa et Actione Judiciaria Infrascripta
Inter Generosos Casimirum Chyczewski et Barbaram
Generosi Michaelis Umiecki Conjugem seu utrosque Con
juges ac Martianam Virginem Incupta
Jac. Hyczewska Actorum ab una et Generosos Alber
tum Cywinski Stanislaum Karwowski
et Apollonam Cywinska ~~Juniorem~~ Conjuges
Generosum Antonium Milewski nunc Succes
sores Actorum Generosi Pauli Chyczewski et quae
Assa ab utrinque Incidentes cum eadem de
Lege regiae sitae inhaerendo Maioris seu Authae
facta ad Judicium Officij praesentis parte ab altera
Actorum ~~tum ex Actoratu quam reatu~~ sequi
tur post translapsum Terminum ad pa
ratum Decretum Injunctae Commorica
tionis Documenter Paratumque totum
et Integrum Juris processum adcitatos
ad videndum et Audiendum ipsos ad reproductio
nem Juriam vigore quorum Insistunt Pos
sessionem Sortis in bonis Cywiny Sitae
Sententia Judicij praesentis Stringi quibus
reproductis Dimissionem Ejusdem Sortis

Actt

Actt hereditarie una cum dando Calculo
Sententiam Satisfactionem Omnimodam
Dari adinveniri litis expensas refun
di ac id quod Juris et Justitiae erit
~~Dan~~ Status Alias Dilatione eadem
promissa fusius in se obloquens indiem
hodiernam rate Cadens et Deveniens
partibus ipsis et quia Michaele Unie
cki Actt Personaliter Gro Antonio Mi
lewski Cttt pro ter et quoniam et quo
niam reliqui Citti pro sens in Imo Dis
parent dze Condemnare permittunt pro
inde pro fata pars Actt Coram Judicio
Officij pro sens pro ter Comparens et Ter
minum Etiam hodiernum per totum
Judicior modernor tractam Legitime
attentans memoratos Cittos ~~pro sens~~
~~et~~ ad Jus Juridice per Mtem Dom Gene
ralem Providum Valentinum Michalak
de Carszewo Authum et Jurattum tribus
et Ultra Juris formam vicibus Quatuor
Clamatt et Vocatt non tamen Com
parens et hoc ratione demissionis Sor
tis in Bonis Chyczewo sitae cum dan
do Calculo ac Bonificatione Conclud
pretensionum admittente Judicio Officij
pro sens Judiciter ac Officiose Condemnavit
Condemnatus pro sens ulteriorique sibi per Ju
dicium

per Judm hoc ea in Causa pen et ex
qui postulavit et Judm Offcij pseu Jur
Commoni postulationi pntis Actu utilitate
Annuendo Poenam Bavnis legitime hic
in Causa Obtentt Decrevit pseu
Decernit et ad publicanae eanae ba
nitionis ~~modo pmisso Obtentt ac ipsi~~
~~met Gen~~ Supravorum Mtem Judi
cialem addidit et Deputavit qui Mtis
Satisfaciendae Deputatum suae ad Judicia
Offcij pseu habitae memoratt Bavnis
Poenam modo pmisso Obtentt ac ipsi
met Cttt pseu in Trnd Dispara
~~pallegato Decro Contrarie~~ esse bani
tos Juri Commoni Contrarios et
rebelles hic in Atrio Plebe Judi
cialis ac in alijs locis publica
tionis solitis pseu plurima Nobili
tate ad Judicia moderna forumq
publicum Congregata alta sua
praeconica et Sonorosa Voce procla
mavit publicavit et ad Notitiam Omni
um pturi pseu indubiam dedicavit de
quo pseu Jus Mtis eloco publicationis
Suum ad Judm Reddens seu Rela
tionem postquam publicatt ut pmissum
est poenam Bavnis Judm Offcij pseu pro
facienda juxta pseum Juris Commonis

Commonis executione G. Burgr. Crac.
Plocz. quemvis qui prius regiminis
fuerit Juliusve per Partem Actorem Con
Duci poterit addidit et Deputavit
qui Ipsius Burgr. loci ipsius qui
vis Exequendo munus Officij sui
parendoq. additioni a Judicio Officij
ipsius habitae eandem Executionem
ad primum partis Actorum requisitio
nem Dicti ipsius extributionem fa
cere et peragere debebit ac tenebitur
idq. sub Penis Constitutis Offici
alis Legibus Rem Panitis ~~[illegible]~~
~~[illegible]~~

Decretum Partis Comparitionis Inter
GG. ~~Zielinski~~ Brudzienski Zielinski
et H. Ovillatorem

In Causa et Actione Judiciaria in
praescriptum G. Theodorum Brudzin
ski Actorem ab una et M. Chrisosto
mum Zielinski Vicesregentem Terrarum
et B. C. Plocz. Dnum et Honestum
Paulum Ovillatorem de Bonis
Warszywka Inhaerentibus varesto supra rebus et Inven
tarijs Ejusdem Honesti Ovillatori
apud Ipsum M. Zielinski Impositis
ac Mandatum facto ad Judicium Officij
ipsius Partem ab altera Citato Idq. ad
videndum et audiendum Ipsum H. Paulum

ad

ad Solutionem Quotar. Unius Duo
decem Flor. tam ex Tenuta Edifi
cior. Qm ex ~~Taberna~~ hiematione ~~ipsi~~ ipsi
Ovium restan. alterius sex flor. pro epotatis
in Taberna sui actis Liquoribus debitae tum
ad Solutionem seorsivae quotae pro Conseminati
tis quadraginta Sulcis Aestivalibus per hocce
Judm ad inveniend. Sententia Judicij praeq.
stringi Bonificationem binorum vervecum et
binarum Ovium fructiferarum circa ~~Ipsi~~ ipsi
Custodiam nescitur ubinam conversarunt
et causa ipsi disperditarum atq. sepiunt
cumbustarum injungi extraditionem frumenti
videlicet Quartae Partis Coreti hordei et
alterius partis Siliginis hyemalis per ~~Re~~
ipsi Cittum Honestum Paulum stan. ipsius
existentia apud Actt accomodatorum seu pro ejus
frumentis Quotae persolutionem determinari
ipsi vero Mcum Zielinski ex Re Aresti apud
ipsi impositi eund. honestum Paulum
cum ejus proprietate usq. ad praestandam
actt satisfactionem detinend. censeri Caeteraq.
p. Causae exigentia statui alias Citatione
Eius praemissi tuscis in se edisserent in
Diem hodiernam recte cadent et devenient
ptibus ipsi utrisq. et quidem S. Theodoro Brudzin
ski actt per S. Valentinum Strzeszewski Cs. Chrisos
tomo Zielinski vices Regente Terri et Burgrabio
Crac. Plocz. Dno Citto pltr Honesto Paulo Ovilla
tore Citto et Judicij per eund. S. Chrisostomum Zielin
ski coram Judicio praesentem comparent et secum
Juelltr controverten. quarum plurium controversijs
in Juelm suum inductis exauditis Judicium
~~[illegible]~~ Citationem Ptis Actt Pbi Cittae suum
ad Judm ~~edit~~ rsptu formatarum variarum

Tenuerunt

praetensionum ad honestum Paulum Ovillatorem edidit decidendo necessariam esse matrimonium comparationem tam S. Brudzinski quam quidem Ovillatoris ad meliorem et sufficientem informationem pro sequenti Judicij ~~suis~~ ~~pro sequenti Judicijs suis~~ subsequenti adinvenit ~~subsequenti adinvenit Trnum~~ conservando Trnum ptibus memorat utrisque in Pallugat Judicijs sine quavis adiutatione comparendi parat pretentionem Incontinenti M.R.G.P. Valentinus Michalski de Cierszewo Cuethus et Juratus palam Novit Quia ipse Cionem literat sigillat pro Judicijs praesentibus servicij edidit eos praefatis Cittos ad Bta Warszewska Tra secunda ante Fm Sti Martini Pontificis anno praesenti detulit exportavit posuit Reliquit et depositione notificavit de quo praesentibus Jdem mlis fecit Relationem

Decrum Condnis Inter Ssos Uniecki Brzeski Pniewskie ac alios.

In Causis et Actionibus Judiciarijs Infrascriptis prima quidem Inter S. Michaelem Uniecki Act ab una et Ssos Josephum Parentem Ignatium Filium ex od S. Barbara Pniewska praedem Strzegoskie Franciscum Pniewski et Franciscam Goszczynska Conges Petrum Brzeski Evam Goszczynska ~~Conges~~ Conges tum ejusdemet Maritos et quidem assia Judiciorum cum eadem de lege requisita Inhaerendo Documentis Causam Praesentem suffragantem ad Judm Officij praesentis pte ob altera Cit seu potius post Translapsum Trnum sive Translapsos Trnos si qui ob non praesentationem Causae praesentis sunt translapsi ad parata Decra Iniuncta Condescensionis ad Fundum B.S. Mystkowo rptu ptensionum ex fundo pullulantium per Act ad ipsos Cit habitas et Sbti p ipsos

debit



debitar adcitat ulterius cum ipsis hac in Cau-
sa jure pcedi Condescensionem ad Fundum Bt
Mysthowo demandari ptensiones veras adjudi-
cari [illegible] Justitiae et Justitiae erit decidi
et [illegible] altera quoq inter GG Josephum
Par[illegible] et Ignatium Filium ex DD G Barbara
Gosczynska pcreatum Franciscum Pniewski
et [illegible] de Gosczynskie Conges Petrum
Brzeski et Evam ittae de Gosczynskie ittae
Conges Actab. una et G Michaelem Unlecki et quia assia indigen cum eadem
de lege requisita Inhaerenda querimonijs authen-
tice facta ac alijs Documentis Causam pcen
suffragan ad Judm Officij pcen pte ab altera
Cit seu potius ad parat anteriores trnos me-
lioranda cosa ac parata quaevis Decra In-
iuncta Condescensionis paratosq quosvis gradus
adcitat, p eo quia ipse initis cum DD G The-
ressia de Cywinskie primi DD G Francisci Gosczyn-
ski 2do voto Conte Ipsa Act Contum Matre
Jam vero G Strzegoski Filij Avia Matrimo-
nij votis Universalem Substantiam fatis pli-
bati DD G Francisci Gosczynski Act Contum
Parentis Ejusd vero G Strzegoski filij Avi dere-
lict occupavit et eand multos pannos in pos-
sessione ~~ipsa~~ sua tenuit stante ~~ipsa~~ sua Possessione edi-
ficia desolavit Inseminationes deperdidit pe-
cuniam paratam in deposito pt fatu ejusd DD G
Gosczynski Act Parentis et Avi existen ad Quin-
gentos Flore efficien usui ~~ipsa~~ suo applicavit Seor-
sivamq summam plusqm Quingentorum Florenorum
Pot Put ipsi pbabitur per toties dictum DD Gm
Gosczynski Act Contum Parentem ejusdq
G Strzegoski filij Avum varijs Personis mu-
tuo datam a debitoribus recepit pcisiones ab
Eisd Summis lucratus est hisq Summis DD G
Barbaram Gosczynska G Josephi Strzegoski
Contem Act Contum Scilicet Gsar Pniewska et
Orleska Sororem germanam Gsi autem Ignatij

Strzegoski

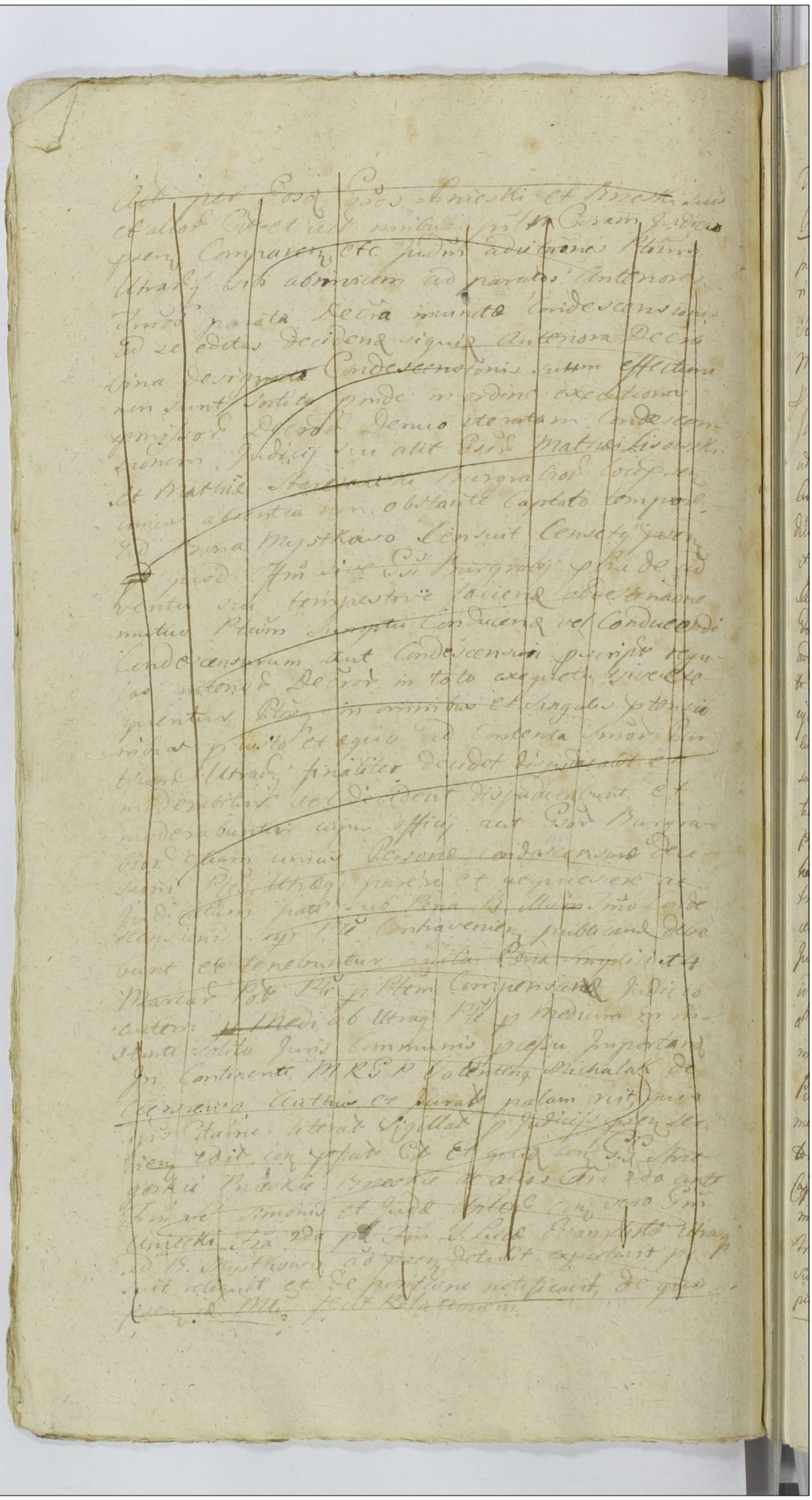

Dilatio majoris inter G.G. Ostrzykowski et Osiecki

In Trnu hodierno ex Dilatione Ptis Compli antenni Judicij officij p. sene sub actu Trae 2dae pt Trae Scapularis B.V.M. p. xa quinque die Vigesima Tertia Mensis Julij Ao p. sene inter Ptes in fra Examine p. lato Duomediane concessa Dilatio majoris Gnoso Josepho Osiecki in sequenti Judicijs Crnis Plocen ut pote modernis cum Trnu in illis contenta Itma conservatione facta et hic in causa et actione Judiciaria inter G.G. Valentinum Ostrzykowski actorem et Gnm Josephum Osiecki Johannis Maiorem suae Authe facta tam scripto manuali in non acto dato ad Judm Officij p. sene Pte ab altera citato idq adsidenti et audienti ipsi ad Solutionem Summae Viginti Aureorum Hungaricalis sibi actori debitae Sententia Judicij p. sene Stingi, Solutionem Ejusdem Summae cum Provisione provenientem in dilato assignari litis expensas refundi ac id quod justitiae erit decidi et Sententiam Judiciam hodiernam rite cadentem et devenientem Ptibus ipsis utrisque et quidem Gnm Valentinum Ostrzykowski actorem pttem et G. Josepho Osiecki actorem Gnm Mathaeum Krzyżkowski teneri Ptes utrisque satisfacere Decreto Dilationis Ptis Compli in ante actis Judicijs suis inter Ptes comparentem promulgato idq in Instanti tamen ad repositionem Comparentem a Citto Provisi Causas suas majoris Importantiae in Judicijs Ordinarijs Gnalibus Tribunalis Rnis Petricoviensis attentasse allegat Proinde Ejus Citto mente Legis conceditur Dilatio majoris quam Literatorijs Documentis in sequenti Judicijs suis Crnis Capitis Plocensis Trae 2dae prius vel proximius ab hinc in Crno Plocensi Celebrandae p. bare tenebitur conservando Trnum Ptibus memorato utrisque in p. allegato Judicijs suis sine quavis adiutatione Comparendi paratis peremptorium

Decretum Condnis inter Gsos Trembinski et Włoczewski

In Causa et actione Judiciaria infrascripta inter Gm Albertum Trembinski Actt ab una et G Laurentium Włoczewski inhaerendo mandatoni suae Coram Actis Authns Rm factt ad Judm officij Psen Pte ab altera Citt quia ipse G Włoczewski in eundo Contractum intuitu Trienalis Tenutae Possessionis Sortis suae haereditt in Bonis Włoczewo Sitt Trecentos Sulcos Estivales Siligine Conseminalis esse Clarificavit et ex quolibet Sulco unum Florenum Polt liquidi proventus sibi Actt ~~Clarificavit~~ Numeravit totamque Summam Trecentorum Florenorum Polt pro uno Anno eodem Contractu apposuit post quam autem ad Conscriptionem Inventarij Accessit non Plus Sulcorum quam Centum Octuaginta duo reperti Sunt per quae Premissa suam Actt Elusit quare Citatur ad videndum et audiendum ipsam persolutionem Summae tam per Si

nistram

Eorum Proventuum qm per Subse
quendam binis Annis magnam
infertilitatem fragum per se Actu
ex Proventibus Ejusdem Sortis nem
percepto Sententia Judicij Officij
pseru Stringi Intuitu vero sui
Actu in pmissis elusionis poenis
ad mentem legis Puniri ac id quod
Juris Justitiae quae erit conc ipsi Statui
decidi et Sententiari alias Citatione
eadem pmissa fusius in Scoblo
quem in diem hodiernam recte
Cadem et Devenienem Ptibus ipsi
utrisque et quidem Gso Alberto
Trembinski Actu pltr Gso La
urentio Wlodzewski Citto et indi
cente pltr Coram Judicio pseru
Comparem et Secum Judlr Con
troverten quam Ptium Contro
versijs in Judm suum inducto
exauditto Judm decidendo Cita
tionem Ptis Actu Conc Ptem Citto
editto si quidem Causa psens re
spectu bonificationis ptensionum
ex Tenutaria Possesione Sortium
Bn Wlodzewo emicarum ac ex re

non

non Percepto ex Proventibus Sum
mae in Tenutam Expositae
suo in Judicio promovetur
quae sine Condne decidi Nequit
Proinde in Ordine investigationis
earum Praetensionum necessariam
esse Condnem Gsor Mathei Krzy
wkowski et Ejusdem nms Lisowski
Burgrabior loci psens ad Fundum
Bnr Wldczewo Capitalis tempore
adinvenit Gsi Burgrabij mutuo
Ptium Sumptu Condescensuri
unius absentia non obstante
Comportationem Contractus Te
nutarij inter Ptes Subsecuti ac
Status Bnr Conscripti Injun
get de Praetensionibus per Ptem
Actis prti Citis obiectis investiga
bunt Clausulam Contractus in
Ordine non percipiendae ex Pro
ventibus Summae in Tenutam
expositae animadvertent et Con
siderabunt Inquisitiones si Opus
fuerit expediet Justa pro Oportu
nitate Negotij a quo debebitur ex

cipiet

Calculum Exigen necessitate red
dendum declarabunt bonifi
caonem cui quid et aequo pro
venerit decernet Soluonem
Summar si juste debebunt
assignabunt Trnos pfigent Ri
gores Decretor Annectent Indi
ctiones resolvent Causamq
totam et integram nihil in
tactum et irresolutum reliquendo
finaliter decident disjudica
bunt Assopient et moderabunt
quor vel Cujus decisioni Ptes
parere et acquiescere sub Pena
Banionis illo in Trno Condnis
Sup Pte Contraveniens publi
canda Quita Pena Simplici
Quatuordecem Marcar Pto
Pti per Ptem compensanda
Judicio quoq super medium in
instanc ab utraque Pte sol
venda Pro Condnis Trno Ptes
quos voluerint et quos Ne
gotium psens poposcerit ad
citent adcitandi sub rigore su

pra

suprascrio Comparere et Judi
catum pati tenebunt DPVi
gore In Contine MRGP Valen
tinus Michalak de Cirsze
wo Authus et Jurato palam
vit quia ipse Cito literato
sigillato p ~~Judicijs~~ Trina psen ser
vien edito cone pfato Cito
ad Bona Wlodzewo Fina ~~juxta~~
Secunda in Cro Festi Sci
~~Datam in Citacione posito~~
Simonis et Judae Aptor pxa
Anno psen detulit exporta
vit posuit reliquit et de po
sitione notificavit de quo
psen idem Mlis fecit Relatio
nem

Bonili Gsi Grabia tum Successores Olim Gsi Fran
cisci Grabia Chyczewski cum alij per Gsum Du
plicki

Intermino hodierno ex Citatione literali Ca
stri Capitti Plocen tenoris Sequentis Ona
frius in Supra Brominski Plocen Plon
sen cetera Capitaneus Ordinis Sancti
stanislaj Eques Vobis Gsis Ignatio Gra
bia tum relicta et Successoribus Olim Gsi
Francisci Grabia atq Gso Alberto Chyczewski

de personis

Bonisq vestris Gnaliter omnibus vigore Re
gio et nostra qua hac in parte fungimur Ca
pitis authoritate mandamus ut in terminis
Querelarum Causarumq ~~Judicis~~ Officii Judicis
Feria Secunda prius et proximius ab hinc
in Castro Plocen celebrandis personaliter
ac peremptorie Comparentis ad instantiam
Gsi Stanislaj Duplicki actoris quivis
et quidem Successores assistentia indigentes
Cum Eadem de Jure requisita inherendo do
cumentis Causam praesentem Suffraganti bus ad
paratum decretum Secum Actore et tecum
Gso Ignatio Grabia ac Olim Gso Franci
sco Grabia latum paratum processum post
plenariam convictionem revificatorie revi
ficando vobis Causam et actionem morte O
tim Gsi Francisci Grabia interruptam ad
citat idq ad videndum et audiendum vos et
quidem te Gsum Chyczowski ad Solutio
nem Summae Nonaginta Duorum Tinc
Supradicto Decreto cum lucta trium mar
carum Polonicalium ac Scorsiva Pena
Triplici qualuor decem marcarum Polonica
lium in Sublationem processus sibi acto
ri adictis Gsis Grabie adiudicatarum cum pro
visione ab eatu decreti in anno 1779 Feria
Secunda Post Dominiam conductus Paschae
prolati provenienti ex Summa mille Tinc
Eorundem Gsorum Grabiow a pudte haerenti

persententiam

per sententiam Judicij Nostri Stringi Solu
tionem assignari cætera pro causæ exigentia
Statui Sitis parituri et responsuri Dd in
Castro Plocen Feria Secunda post Fe
stum SS Omnium proxima anno Dni
1781 in diem hodiernam recte cadente et
præveniente partibus ipsis et quidem G.
Stanislao Duplicki actore per Gram Stn
Valentinum Strzeszewski in Scriptum Ple
nipotentem et quoniam G.G. Aberlas Chy
czewski tum Ignacius Grabia ac Succes
sores Olim F.G. Francisci Grabia Citati
presen. in termino disparent et Si condemna
re permittunt pro inde præfata parsactorea
Coram ~~Officij~~ Judicio Officij præsentis ~~[illegible]~~
Comparens et terminum eundem hodiernum
per totum Judicium modernorum tractum
legitime attentans memoratos Citatos
ad Jus Juridice per MRPP. Valentinum Mi
chalak de Cierszewo Authum et Juratum tri
bus et ultra Juris formam vicibus qua
tuor clamatos et vocatos non tamen com
parentes ratione non Solutionis Summæ
Nonaginta Duorum Tinc. comprovisione
ab eadem provenienti tum luitæ Trium
ac pene Triplicis quatuor decem marca
rum Polonicalium decernende Pœnalitatis
in Sublutione processus in lucro denuo al
ti mariæ alias in toto Seu pro toto lucro ne

gotij Sui

negotij sui principalis ad mellantia Judicij Officij presen
tis Judicialiter ac Officiose Condemnavit Condemnat
q presentibus Ulterioraq sibi per iudicium
hoc ea in Causa fieri et exequi postulavit et
Judicium Officij presentis Juri Communi postu
lationiq partis act: utiliter annuendo Pe
nam Bnis legitime hac in Causa obtentam de
crevit presentibusq decernit et ad Publicandam
Eandem Bnis Penam Supra scrum Mlem Ju
dlem addidit et deputavit qui Mlis satis
faciendo deputationi Suae a Judicio Officij
presentis habitae memoratam Bonis Penam
modo premisso obtentam ac ipsos ~~met~~ G. G. Chy
cuoslie et Grabia tam Successores Olim G. Fran
cisci Grabia citatos presenti in termino dispa
rentes esse Bonos Juri Communi contrarios et
Rebelles hic in atrio Stubae Judlis ac in aliis
locis Publicationis Solitis presenti Plurima No
bilitate ad Judicia Moderna forumq Pu
blicum congregata alta sua preconica et
Sonorosa voce proclamavit Publicavit et
ad Notitiam Omnium pro tam presentium in dubio
deduxit de quo presentem Idem Mlis Loco Pu
blicationis Suam ad Judicium fecit relatio
nem postquam publicata ut remissum est.
Bonis Pena Judicio Officij presentis profacienda
iuxta prescriptum Juris Communis executio
ne G. B. C. Plocen quamvis quiprius re

quisitus

requisitus fuerit facilius per partem actoream
conduci poterit addidit et deputavit qua G.
Burgrabius Castr. Plocen. quivis exequendo mu-
nus officii sui parendoq. additioni a Judi-
cio Off. p. sen. habitae eandem Executionem
ad primam partis actoreae requisitionem de relig.
p. sen. exhibitionem facere et perugere debe-
bit ac tenebit idq. sub Poenis contra remit-
tentes Officiales legibus Regni Sanctis in
continenti M. R. G. P. Valentinus Michalak
de Ciersevo authus et Juratus Palam Reco-
gnovit quia ipse adcitationem literalem si-
gillatam p. trinis p. sen. servien. editam contra
p. fatos adcitatos ad Bona Szamanie iuxta
datam in adcitatione positam ~~detuli~~ anno
p. sen. detulit exportavit posuit reliquit
et de positione notificavit de quo eiusdem Mtis
relatio

Decretum Condescensionis Inter G.G. Uniecki et Gne-
skie et Pniewskie Latum.

In termino hodierno ex adcitationibus literalibus
Castr. Capitt. Plocen. quias tenor et quidem
primae talis Onufrius in Siepre Brominski Plo-
cen. Plocen. &c. Capitaneus Vobis G.G. Franci-
sco Pnieski et Francisce Goszczynska Conjugi-
bus Petro Brzeski Evae Goszczynska itidem co-
jugibus ex olim Gsa. Teresia Ciwinska proceden-
tibus tum et maritis vestris de Personis Bo-
nisq. vestris Gnaliter omnibus vigore Regio et
nostra qua hac in parte fungimur Capitt.
authoritate mandamus ut in terminis quaere-
lam Causamq. ~~Judicij~~ Officii Judicis feria secunda

prius

prius vel proximius ab hinc in Cro Plocen
Celebrandis pntter ac perremptorie Compareatis
ad instantiam Sti Michaelis Uniecki Actis qui vos et
quidem maritati Contes Cum maritorum vestrorum autho
ritate et assistentia in haerendo documentis causam pro
tem Suffragantibus Citat ad parata decreta paratos quos
vis Juris gradus et terminos si quis sitti actori ob non
prosecutionem Causae personae sant translapsi et hoc
respectu restantis Summae quadringentorum Sexagin
ta Sex Tinc Gros: viginti quatuor Polle ex maiori
Summa Septingentorum Tinc Decris ad Judicatae
ac Solutionis poenarum tum in Sublationem con
demnationum et Contraven Decrorum adcitat Ulte
rius vobiscum hac in Causa Jure procedi Solutionem
Summae Cum provisione in iungi contraventionem
decerni poenas respectu irritatae traditionis ac ex
pulsionis de sorte Irrogari ac id quod Juris et Justitiae
erit decerni et Sententiari sitis Trnino Parituri et Judicialiter
responsuri Dtt In Cro Plocen Feria Secunda ante
Festum SS Simonis et Judae Apostolorum proxima
ao Dni 1785 alterusque Onufrius in Sapre Branicki
Plocen Plonsc &c: Capitt Tibi Sti Michaeli Uniecki
de Persona Bonisque tuis Gnaliter Omnibus mandamus ut
in terminis querelarum Causarumque Officij Judicis Feria Se
cunda prius ac proximius ab hinc Juxta Juam Caden
tiam lege descriptam In Cro Plocen Celebrandis pntter
ac perremptorie Compareas ad Instantiam Sti Sti Fran
cisci Sti Francisci Pniewski Evae Sti Petri Brzyski
Contum Goszczynskich Olim Sti Francisci Goszczynski
Sortes in Bonis Mystkowo sitte haeredis et Thae
resiae Cywienska Conjugum filiarum ac ipsarum met Maritorum
actorum quite et quidem maritatae Contis ~~Cum~~ in assisten
tia maritorum in haerendo Mationibus authae factis ac

aliis

aliis documentis Causa praesens suffraganteibus ci
tant seu potius ad paratum Decretum Judicij Castr
Plocen in Sancta Condiciones Bina non tamen
effectuata ad citant idq in eo quia tu mites cum
praefata Olim G Theresia Cywinska actae matre
matrimonij votis universalem substantiam mobi
lem et immobilem fatis praelibati Olim G Fran
cisci Goszczynski Contis actae Parentis derelictam
in possessione tua tenuisti edificia penitus desola
sti paratam pecuniam ad quingentos florenos Polon
efficiens usui tu applicasti scorsivamq summam
plus quam ad quingentos florenos Polon ut suo tem
pore probabitur a variis Creditoribus per praefatum Olim
G Franciscum Goszczynski Contis actae Parentem acco
modatam recepisti et provisiones percepisti eademq Sum
ma Olim G Barbara Goszczynska G Josephi Strze
goski Contis Suarum Austriacae Sororis Germanae ex do
tasti et in scriptionem authoris Coram actis Castr
Plocen prore sui in exhaereditatione Suarum actae
ex fortuna Parentali seu super summam septin
gentorum tinc a G Josepho Strzegoski Cessione pro
curasti in praerecensitaq summa sortem actae iu
re traditorio recepisti vestes ac alias res mobiles fatis
Olim Parentum Contis actae derelictas non restituisti
in super quotam triginta florenos Polon G Eve
Goszczenska protunc Virgini innuptae ad praesens G
Petri Brzyski Conti per Olim matrem dispositam
non exsolvisti tunc q in eadem domo secum actori
bus post extinctum Jus advitalitiale mellis Jus
Commanendi habendo varias rixas et contentiones exci
tasti actores obpressisti difamasti framea evaginata

Convulnerare

Convalnerare attentasti Edificia igne Comburere appromi
sisti aliasq Personas ad obprimendum Subordinasti per
multasq violentias Omnimoda Inquisitione probandas
peregisti ideo citaris ad vide et audie ante omnia con
dcone ad bona Mystkowo Sortemq Olim G Francisci
Goszczynski Conti actt parentis hereditt in ordin liqui
dationis variarum Summarum perte G Uniecki post fata
parentis Contum actt tam avariis Creditoribus receptt
quam in depositt existe procomodoq tui Conversarum ac
dandi Calculi ex Sorte Eadem perte psens per tradiond
in Summa illiquida Possessa Judicij Officij Sui assignari
Solutionem Earundem Summarum Cum provisionibus
sibi actt ofatis matris actt Contum demandari Bo
nificationem Bo Edificiorum desolatis decerni restitutionem rerum
mobilium nec non totius et integre Supellectilis do me
stice registro nec per Olim matrem actt tui vero Contum
ante inita tecum matrimonij vota ad mentem legis nec
perte non conscripto et ad acta previa Juratoria Compro
bacone non perrecto Scorsivo per actores conscribendo
registro specificatt injungi Seu solutione valoris Eo
randem mobilium in genere Omnium uti perte dispor
sarum ad inveniri tradonem et inscriptonem ac totum
processum Cassari a solutione vero Summae quadringen
torum Sexaginta sex Tinc Grs viginti quatuor Pol De
creto Cast Ploe Feria Secunda pos Dnicam mise
ricordiae 1777 ao ad Judicata ab iudicari et Sortem in
possessionem actt Contum tradi ceteraq pro exigentia legis et
Justitiae Contra te Status et arbitrari Sis termino ad
venienti parituras et ad pmissa Haec et alia Judiciter
responsaries Dtt In Ero Ploe Feria Secunda post fe
stum SS Simonis et Judae Apostolorum proxima ao Dni
1781 Indum hodiernae rectae Cadente doveniente prtibus ipsis
utrisq et quidem G Michaele Uniecki actt et citato pollen GG

Josepho

Josepho Parente Ignatio filio Strzegoski, Francisko Pnie
ski et Francisca Goszczynska conjugibus Petro Brzy
ski et Eva Goszczynska itidem Conjugibus coll. et auctt.
per Eorum GG Pnieski et Brzyski Suis et aliorum coll.
et auctt. nominibus pr. Coram Judicio personaliter Compa
rentibus et Suum Judiciter controventibus quam partium Con
troversiis in Judicium Suum inductis Exauditis Judicium
attitationes partium utrarumque Sibi adinvicem ad paratos
anteriores terminos parata Decreta in Juncta Condeco
nis ad Se Editas decidendo Siquidem anteriora Decreta
bina designata Condeconis Suum effectum non Sunt Sor
tita proinde in ordine executionis praemissorum Decretorum denuo
iterata Condeconem Judicij Sui aut GG Mathaei Li
sowski et Mathiae Starczewski Burgrabiorum loci personaliter
unius absentiae non obstante Captato tempore ad Bona Myst
kowo Censuit Consequenter personaliter quod Officium Sive GG Burgra
bij pro via de adventu Sui tempestive faciendae ob destina
tione mutuo partium Sumptum conducere vel conducere Con
destinare aut Condestensuri pro Scripto regulas anteriorum
Decretorum in toto exequentur Sive exequentur partesque in omni
bus et Singulis praetensionibus pro iusto et aequo ad con
tenta terminorum partium utrarumque finaliter decidet dis Judi
cabit et moderabit vel decident disjudicabant et modera
bunt cuius Officium aut GG Burgrabiorum etiam unius Per
sonae Condestensurae Decisioni partes utraque parere et ac
quiescere ad Judicatum pati Sub Poena Baonis illo
in termino Condeconis Sup. pte Contravenientes Publicae
debebant et tenebuntur lui ta poena Simplici 14 mar
carum Pol. parti per partem compensandae Judicio authoro
ab utraque parte per medium ad instanti Solito iuris Communis
processu importanda in continenti MR GP Valentinus Micha
lak de Ciersowo Authus et Jurat palam Ruit quia ipse Ill
literas sigill. Judicijs personaliter servien. edit. cum praefat. adeo
utrasque ad Bona Mystkowo detulit exportavit posuit
reliquit et depositione notificavit, de qua personaliter ad Mis
felit Relationem. ~~Juxta Dat. in adcionibus posit.~~

Dominus G. Rostkowski p. G. Dłużnieskie Ostrzykowskie et alios

In Trno hodierno ex adcitatione literarum Orenc Capitt Plocen cujus tenor sequitur Talis Onuphrius in Sepre Bromierski Plocen Plancen etc Capneus Ordinis S. Stanislai Eques Tibi S. Michaeli Rostkowski de Persona Bonis q tuis qualiter omnibus vigore regio et nostra qua hac in Pte fungimur Capneali authoritate mandamus ut in Trnis Querelarum Causarum q Officii judicijs Fra Va prius vel proximius abhinc in Castro Plocen celebrandae pltr ac peremptione Compareas ad Instantiam G. G. Andreae Dłużniewski et Anastasiae itiae Dłużniewska invicem Conjugum tam Valentini Ostrzykowski ac Mariannae Dłużniewska itiae invicem Conjugum actorum quae te et quaelibet in Ipsa Competentia inhaerentia Protestationibus visionibus authefactarum et faciendae Citant seu potius ad paratam Condemnationem sup te obtentam et publicatam loco

pagendae

pagenae executionis adiectant
id q ad videnae et audienae tead
bonificatio nem arbor pina
tiar ad edificia scalene qm
diam aliar ad foccum et sepes
suor actor pinnar perte et
antecessores tui excisar vi
sionibus specificatar senten
tia Judicij nostri stringi
compensatio nem indilatam
Decerni Poenas in sublatio
nem Condemnatio nis irro
gari litis expensas refundi
ac id quod justitiae erit sta
tui et sententiari sis Paritu
ras et judlr responsuras
Datt in Cto Plocen Fra Va
ante Fm Omnium Sanctor
pxa anno Dni 1781mo in
diem hodiernam recte cadenae
et deveniene Ptibus ips et
quid Gsis Andrea Dłużniewski
et Anastasia Dłużniewska
in actum Conbus Valentino
Ostrzykowski ac Marianna
Dłużniewska itid Conbus acto
p cume G. Valentinum Ostrzyko
wski suo et suprascriptme pltr
actor

pltr et quoniam G. Michael
Rostkowski Cit. pseu. in
Trno disparet et se condemna
re permittit pinde pfata Pars
acto Coram Judicio officij
pseu. pltr comparens et Trnum
cuius hodiernum p totum ju
dicior modernor tractum
tme attentans memoratt
Cittos ad ius jus iuridice
p Mlem R. G. P. Valentinum
Michalak de Cirszewo Athum
et Jurat tribus et ultra
ja ris formam vicibus
qualiter Clamat et vocat
n tamen Comparen tme
bonificationis Damnor
in lucro ulterioris fortis
facienae executionis alias in
toto seu p toto lucro nego
tij sui principalis ad
mittere Judicio officij
pseu. judtr ac officiose
Condemnavit Condemnatq
p seu ulteriora sibi p Judm
hocce ea in Causa fieri et
exequi postulavit et Judm

officij

officij pœnæ jure Communi
Postulationi q Ptis acto utili
a vim ejusdem lucrilitate
hac in Causa obtenti Pœnam
Bannis decernit pœnæ q
decrevit et ad publicanæ
canæ Bannis Pœnam
suprascriptum Mlem Judi
ciatem addidit et deputa
vit qui Mlis satisfaciendæ
Deputatatio a Judicio offi
cij pœnæ habitæ memoratt
Bannis Pœnam modo
pmissæ obtento ac ipsimet
G Rosthowski Citt pœnæ
in Trno disparenæ esse
Bannto jure Communi
Contrarium et rebellem
hic in atrio stubæ Judi
cialis ac in aliquo locis
publicationi solitis pœnæ
plurima nobilitate ad
Judicia moderna forum q
publicum congregata alta sua pco
nica et sonorosa voce
proclamavit publica

vit

ait et ad notitiam omnium
ipsum praesens in dubiam
deduxit de quo praesens ie
Mlis eloco publicatum
suum ad Judm rediens
fecit Relationem post
qm publicatum ut praemis
sum est Bannis Judm offi
cij praesens pro faciendo
juxta praesentem juris Com
monis ulterior forti
finali S. Burgrabium
Crem Plocensem quemvis
qui prius requisitus fu
erit facilius ve praetem
acto conduci potent ad
dit et deputavit qui S.
Burgrabius loci praesens
quivis exequendo munus
officij sui parendo qui
additum a Judicio offi
cij praesens habitae eandem ulte
riorem fortem finalem ac
indilatae faciendae executio

nem

tionem facere et peragere
debebit ac tenebit id quod
sub Poenis conc. renitens
Officiales Legibus Rmi de
scriptis In Continenti supra
positus Mtis Judicialis
palam vult quia ipse
Citt. literal. sigill. pro Ju
dicijs pdem servorum
edite conc. pfatt. Citt. ad
Bona Zydziar juxta datam
superius in Citt. posite
Anno pdem detulit ex
portavit posuit reliquit
de positione notifica
vit de quo pdem ja Mtis
fecit Relationem.

Dilatio ~~inquisitionis inter~~ Communicationis Documen
to P. inter Gsos Obrzutowskie et Ztz
towskie

In Causa et Actione Judiciaria infrascrum
inter Gsos Stanislaum Patruum et
Melchiorem Equitatus nationalis
Commilitonem Filiastrum Obrzu
towskie Actt. ab una et Gsum

Alexandrum

Alexandrum Wołowski Br. So
kolniki Heredem inhærendo Do
cumentis Causam pœnæ juvantibus
ac Mentioni Authæ factæ parte
ab altera Citatum idq ad Videnc
et Audienc ipsum ad Reproductio
nem Jurium Vigore quor. Sortes
~~Vulcianas~~ Gorscianas et Sokolnicianas in Bo
nis Sokolniki possidet per Senten
tiam Judicii ~~nostri~~ pœnæ Stringi Remon
strataq Substantia ott. Gsi Anto
nij Gorski Actoribus Solutionem
Summæ Trium Millium Flor. Pott
Actis Castr. Sohaceviens. sub Inter
regno Fra Quinta post Domini
cam Cantate Anno 1783.tio per
Eunc. ott. Gm Gorski Gsæ Marian
næ de Bulkowskie primi ott. Gsi
Symonis Obrzutowski secundi voti
Conti Suæ Actor. Matri et Aviæ
Super Bonis Sokolniki Possessi
oni ~~[illegible]~~ ipsi hæreditariis subjectis inscri
ptæ cum Provisione ad alter. tan
tum acretæ adigi Litis Expensas Re

fundendas

Refundendas Censen Cætera pro
Causæ exigentia Statui alias Ci
tatione Eadem Præmissa Fusius in
se Obloquens in Diem hodiernam
recte Cadente et Devenienc Partibus
ipsis utrisq et quidem Gsis Flori
ano Stanislao binis nnis Patruo
et Melchiore Exercitus Nationa
lis Rni Commilitone Filiastro
Obrzeczowskie Actoribus Pltar
et Gso Alexandro Wołowski
Cit. per Gm Josephum Łosowski
inscrum Plentem Coram Judicio
Pvenc Comparens et secum Judlt
Controvertentibus Judm suum
inductis exauditis Judm Citatio
nem partis Actoreæ Citto ad se
pro Solutione Summæ Trium
Millium Florc Poll. et Compor
tatione Documentorum editam
decidendo si quidem Pars Actoreæ
ad ~~inscriptio~~ inveteratam inscri
ptionem agit pro inde Men
te Legis positivæ Parti utriq

dedit

Dedit et Concessit pcenę dat et Con
cedit dilationem Communicatio
nem Documentorum tam in Ordine
Probationis procedentie quam
necessariorum ad Causam pcentem
adsequentes Querellarum Castri Capitli
Plocensis, Fa 2 prius o proximi
us ab hinc in Castro Plocensi Cele
brandi Trnos Confirmandi Trnum
Partibus Memoratis utrisq in Galle
gatis Judiciis Suis Sine quavis
adcitatione Comparendi Paratum
Peremptorium In Continenti
MRG Providus Valentinus Micha
lak de Cierszewo Authus et Ju
ratus palam rvit quia ipse Citt
Litt Sigitt pro Judiciis pcenę
Servientem editt conq pfatt
Citt ad Bona Sokolniki Fra
2 post Festum SS. Symonis
et Judae Aplorum proxa Anno
pcenę detulit exportavit posuit
reliquit

De quo ~~[illegible]~~

Relationem fecit

Decrum Comprobaonis Inter GG Stachulski et Sulkowski

In Termino hodierno ex ~~Decro~~ Adcitaone literali Crenz Capitt Plocen cujus tenor sequitur talis Onusnius Bromirski Plocen Plonscen et Capitaneus Tibi G Adamo Sulkowski de Pisna Bnisq tuis gnlr ombus Vigore Regio et nostra qua hac in Pte fungimur Capitt authe mandamus ut in Terminos Querelar Causarumq Officij Judicij T2 prius et proximius ab hinc in Cro Plocen Plti ac peremptone Compareas ad Instantiam G Antonij Stachulski Actt qui te in haerendo Maaoni suae ~~[illegible]~~ Authe factt Citat seu potius ad Paratas Condemnaones trinas adcitat advidendum et audiendum te ad Soluonem Summae Centum Triginta Trium Florenor Poll a se Actt mutuo Contractae Scroq solvi assecuratae cum provisione provenien Sententia Judicij nostri stringi soluonemq Summae cum provisione inditatam assignari Poenas in Sublaonem Condemnaonum decerni ac id qd peris erit decidi Sis paritusus et Responsurus Dat in Cro Plocen T2 pt Tm Sm Simonis et Jude Apostolor 1781 mo Indiem hodiernam recte Ladem et devenien Pitibus Ips Utrisq et Quidem

Gso

Q Antonio Stachulski Actor Pbr coram Judicio pten
comparen et super Q Adamo Sulkowski Citt plena
ne perductum Processum habere inferen proinde
Judm tenen Actt de legitime obtentt processu docere
in Instanti arbitratur et quoniam Actt Trinas Condem
nationes et quia primam F 2da pt Dominicam
Oculi Quadlem Die autem 19 mensis Martij in Pri
mo Citaonis Termino alteram, pt 2da Dm Misericordiae Die
vero 30 mensis ~~Martij~~ Aprilis in lucro ~~fut~~ ulterioris
fortis faciendae executionis Tertiam F 2 post Tm Scapularis
B V Mariae Die quoque 23 mensis Julij in lucro
ultimarie fortis finalis ac indilate faciendae exe
cutionis omnes Anno laben ex Pte Actt super pfato
Citt disparen ratione non solutionis Summae Centum
Triginta Trium Florenorum Polonicalium ab Actore
ad scrum manuale contractae in Judicijs officij ~~pten~~ sui
obtentas et publicatt reponit taliterq de legitime
obtento processu docet, proinde legitime obtentt pro
cessu ad Inventt non attenta Contumacia Citti jure
victi, Actt negotium ~~man~~ Inducere mandavit mandatq
pten in inductione negocij decidendo ad citaonem Actt
Citto ad se pro solutione pmissae Summae loco per
agendae executionis ad paratum processum juris to
tum et Integrum paratas Condemnaones edictt
decrevit praesenq decernit quatenus Actor reali
latem Scripti et Summae praemissae pro qua
Citt suum ad Judm convenit in sequen Judicijs
suis comprobet conservando Trinum Pitibus me

moratis

Memoratis Utrisq. in Praelegatis Judicijs suis
sine quavis adcitaone comparendi Paratum Perem
ptorium In Continen. M. R. Providus Valentinus
Michalak de Cierzewo Authus et Justus palam vit Quia
ipse Citaones Literatt sigillatt pro terminis praesen.
servien. edictt unq. pfatt Citt ad B.a Zorawinko juxta Datt in Citaone
positt A.o praesen. detulit exportavit posuit reliquit
et deposione ~~omnium~~ notificavit de quo praesen.
Idem Mlis fiat Relaonem eius

Dilatio Majoris inter G.G. Mieczyńskie
et Mcum Mlicki.

In Trno hodierno ex Decreto Anteriori Com
municationis Documentor Judicij Officij
praesen. F. 2da pt Fm Scapularis B. V. Mariae
pxa quippe Die Vigesima Tertia mensis
Julij Anno praesen. inter ptes inferius Explanandae
lato, quo mediante Communicatio Documentor
pti utriq. ad Sequen. Querelar Crcu Capitis Plocen.
Trnos ut pote modernos cum Trni in Ibidem
Contenti Ultima Conservatio facta est Concessa
Trnusq. sine ulla adcitatione Comperendi pemptorius
est Praefixus et hoc in Causa et Actione Judi-
ciaria infrascripta Inter Psos Adamum
Mieczyński et Mariannam Lasocka In
vicem Conqes et quidem Contem in assa
Mariti Actt ab Una et Mcum Caietanum
Mlicki Pincernam Plocen. Bn Kraykowo
Possessorem Medietatis alterius vero Medietatis
Haeredem in haerendo Maationi suae ac alijs

Documen

Documentis Causam Praesens Juvans ad Judicium
officij Praesens pte ab altera Citt ad videndum et
audiendum Ipsos ad reproductionem Instanta
neam Jurium vigere quem insistit Possessio
ni Medietatis Bn Kraykowa sui Actt Contis
Haereditt Quibus reproductis ad levationem
Summae siquae et quanta ex eisdem reproduc
tis Documentis apparebit Justeque Judicio
suo Ipsos Concernere videbitur Dimissionemque
supra sine Medietatis Bn Kraykowa suae
actricis Contis Haereditt per Sententiam
Judicij ~~Pretor~~ Praesens Stringi Condnem in Ordine
Cognitionis quantitatis Qualitatis et Ubica
tionis eiusdem Medietatis Bn Kraykowa
Dandique de perceptis ex eisdem Bonis si Juste
Competere debebitur Calculi ad Fundum
Bn Kraykowo assignari rne vero Metam
in eodem Fundo sui Actt Contis proprio existen
per Possessores et administratores Disara
tionis nonnullorum Fundorum ad agros sui ad
junctionis Sylvae Pinaticae devastationis
per Ipsos vero Mcum Citt praemissa non prohibi
tionis Poenis ad mentem legis puniri.
Caetera pro Causae Praesens exigentia Deudi et
Sententiari. Alias Decreto eorum praemissa fa
sius in se Obloquens in Diem hodiernam
recte caden et devenien Ptibus Ipsis Utrisque
et quidem Gsis Adamo Mieczyrski et Ma
rianna de Lasockie Conjugibus Actt per
Maritum suo et Contis suae nne pltr
et Mco Caietano Mlicki Pincerna Plocen
Citto per Gm Paulum Zoltowski coram Ju
dicio Praesens Comparen et secum Judtr Con

troverten

Controverten quat Partium Controversijs in
Judm secum Inductis exaeditis Judm
prens decrevit pungq decernit Quatenus
Partes Utraeq Satisfaciant Dilationi Com
municationis Documentorum in antea actis
Judicijs suis Pti Utriq Concessae Idq in in
stanti Tandem quoniam Comparens Mci
Mlichi Citti eunq suum Principalem
Causas suas majoris importantiae in
Judicijs Tribunalib Rni Petricoviens nunc
actualiter attentasse allegat et Dilatio
nem majoris eiq suo Principali conce
denq exposcit Idcirco eiq Mco Mlichi Citto
Dedit et Concessit prout pung dat et con
cedit Dilationem Majoris qm in sequen
Judicijs Crcnq Capitl Plocen Tra Wa prices
proximiusve abhinc in Cro Plocen celebrandq
Juxta legem probare tenebitur conservando
Trnum Ptibus memoratis Utrisq in pallegatis
Judicijs suis sine quavis adictne
Comparendi paratt peremptorium.

Dilac Inquisionis Inter G Draminski et
Brydzienskie Uminskie

In Causa et actione Judiciaria Infrascra Inter
G Adamum Draminski et Laurentium
Agrestem et quid Agrestem in Assisten
tia Domini Sui Actt ab una et GG
Michaelem Umiecki et Constantinum
Bradzinski Inhaerendo Proaonibus Suis
Coram actt authis Regni Sacti ad Judm
officij psen parte ab altera citatt idq
pro Eo

pro Lucia Ipsi et quid Umiecki Equos
Ipsius ad Damnis Sui actt in frumen
tis Illatis per se actt ad forestam abactos
violenter pprio ausu fundum Sui actt
Invadendi et forestavit, his pmissis Sese
non contentando L Laurentium Famulum
aggressum in pascuis Inventaria Sui actt
Custodiendi formata quod injuste ad
Ipsum pretensione nulla ex Ratione concussit
actt Lesit Diffamavit Ipsorum Strudzin
ski tempore Comitiorum in Racia
Celebratt nulla de Causa Secum actt
Rixas et Contentiones excitavit Secum
actt aggravavit ad Caput binis vicibus
percussit in Duellum Lege publica vili
tum vortis aerionibus provocavit in Su
per Lesit Dishonoravit Improbabilia
Objecit et alias Injurias violentias
et Inconvenientias Ipsis ambo peregerunt
Exinde metas Legum transgressi sunt
Ideo pptor Citantur idq ad videndum
et audiendum Ipsi Ratione pmissorum
omnium panis ad mentem Legis per
Sententiam Judicij ~~hostem~~ Ipsum Stringo In
quisitionem in pbationem Objectorum
educendum assignari Litis Expensas refundi
aliud quod Juris erit Decidi et Sentiari

alias Citaone Eadem premissa fassiis in se
obleguen in Diem hodiernam recte Ca,
den et Devenien Partibus Jpsis utrisq et
quid G Adamo Draminski Dno et L:
Laurentio Aggreste actt per lunae G
Draminski Dnum Suum et Subditi Sui
hne Pttes et G Michaele Uniecki cett
per G Valentinum Zoltowski et Jpso
Constantino Brudzinski Cett per G
Joannem Niedroski Coram Judicio
Officij Jpsen Comparen et Suum Judtis
Controventen Quar Partium in Judn
Suum Inductis Exauditis Judm hocce
Citaonen Partis actt Parti Cett Suum
ad Judn respectu attentatar violen,
tiar edtt Decidend ad affectaonen
Partis actt Parti utriq dedit et con
cessit prout Jpsen dat et concedit Dita,
tionem Inquisitionis Super Contenta
Protestaonis et Citaonis Partis actt in
G Seguen Quoselar Cron Capit Pbro
Jmus educendo Conservando Jmum Par,
tibus memoratis utrisq in pallegatis
Judiciis Suis Sine quavis adcitaone
Comparen Paratum Peremptorium
In Contenente MRG P. Valentinus Mi,
chalak de Czerszewo Authus et Juratus
palam Rejecit Quia Jpse Citaonem

Lit

Literas sigill. p. Unius Pson. Servien. edit. Cen.
Pfatt. Cett. et quod Cen. J. Umiecki ad
Bona Myszkowo Cen. vero J. Brudzien-
ski ad Bona Zaborowa Zina Dta ante
Festum omnium Sanctorum Ao. Pson. detulit
Expertavit posuit reliquit et de Possessio-
ne notificavit de quo Pson. Jd. Mnlis
fecit Relationem.

Decretum Pntis Compartitionis inter D. Zielinski et
Brudzienski ac alios

In Causa et actione Judiciaria infrascrta inter D.
Chrisostomum Zielinski B. C. et Vice Regentem
Trrem Plocen. Dnum et honestum Paulum
Ovillatorem de Bonis Warszywka actt. ab
una et D. Theodor. Brudzynski Inhaerente
maonibus eorum actis Authr. Rni. facta ad Judm
officij Pnes. Pfo. ab altera Citt. Idque Ex Eo
Quia Ipse sibi actt. honesto Paulo Wernik
Ovillatori a Custodia Quinquaginta ovium
Sui Propriarum nihil quidquam Tribuit nec aliquo
modo Eandem Custodiam per spatium unius
anni Continuatt. bonificavit oves sui actt. hone
sti Pauli in numero viginti p. hyematione per
Ipso acceptt. et Suscepti appromissa quam Suffici
entissima hyematione et Conservatione Earum
nonnisi in nro. Undecem restituit quinque vero
per malam hyemationem Exhalare Causavit
quatuor autem Extradere nescitur quade Causa
noluit seq. actt. duobus Dnis. Inservire in Uno
Ao. et Cuilibet Eorum Seorsim Iteratione Solu
tionem Causavit Insuper formatt. Quibusq. Pretensio
nibus ad se actt. honestum Paulum Wernik
Ovillatorem prorsus Ipso Innocuum hoc in Pas
su processu vexatorio ad Judicia Crg. Plocen. Insti
tuto aggravare presumpsit et in Frustraneas
Litis Expensas Induxit Quare Citatur ad videndum
et audiendum Ipso me sibi Honesto Paulo Ovillatori

Custodiae

Custodiae ovium quinquaginta per spatium
Anni unius non bonificationis ovium sui
acto propriar. pro hyematione ipsi Datar. et per
Ipsos suscepto quinque exhalare Causaonis
aliar. vero nolle restitutionis ac processu vexa
tione Instituto aggravaonis Poenis Condignis mulctari
Bonificationem ovium Custodiae quam etiam exha
latar. ac per Ipsos non restituto Instantaneam
Injungi Litis expensar. Refusionem deman
dari arestum relaxari Caeteraq. pro Causae
Exigentia Statui et Sententiari Alias
Cionem Eae Praemissae fusius in se obloquen.
in Diem hodiernam recte Cadem et Devenien.
Ptibus Ipsis utrisq. et quia G. Chrisostomo
Zielinski B. C. et Vice Regente Tmi Plocen.
et honesto Paulo Wernik ovillatore War
szevien. acto per Eum G. Zielinski suo et
Ejusq. honesti ovillatorissime pltr. G. Theodo
ro Brudzinski Citto per G. Mathiam Starze
wski Coram Judicio Praesen. Comparen. et secum
Judlter Controvertem quam Ptium Controver
sijs in Judm Suum Inductis Exaudito Judm
Cionem Ptis acto Citto Suum ad Judm pro
restitutione Quatuor ovium et Bonificaone
Deserviti mercedis pro Pastione ovium Ser
vien. Edito Decidenae Necessariam esse prolem
Compantionem tam honesti Praefati ovillato
in acto quam G. Brudzynski Citti ad melio
rem et sufficientiorem informaonem
Judicij Sui in Ordine Praemissor. in Sequen.
Judicijs Cre Capito Plocen. Fra secunda prius
aut proximius abhinc in Cro Plocen. Celebrand.
Subsequenae adinvenit Conservanae Tmum
Ptibus memorato utrisq. in Praallegato Judicijs
suis sine quavis adcione Comparendi Parato
Peremptorium In Continenti in R. P.
Valentinus Michalak de Cierszewo Auth.
et Jurato palam vit. Quia Ipse Cionem
Literato Sigillato pro Judicijs Praesen. Servien.
edito cum Praefato Citto ad Ba Brudzino Justa
Datam in Cione posito Ao Praesen. Detulit Exporta
vit posuit reliquit et depositione notificavit
de quo Praesen. Jae Mlis fecit Relaonem

Tmj

68

Banitus G. Macheinski per Gsam Białowieska

In Tmo Hodierno ex Decro anteriori Judicij Officij pzenc sub Actu Feriæ 2dæ post Festum Scapularis Beatissimæ Virginis Mariæ pxa quippe Die Vigesima tertia Mensis Julij Anno pzenc Inter Partes inferius explanand lab quo mediane reproductio quietationum Parti Citat ad sequenc querelar Crenc Capit Plocenc Tmos ut pote modernos cum tmi in Ibid contenc legitima Conservatione fact est demandata et hoc in Causa et Actione Judiciaria Infrascra Inter Gsam Theofilam Macheinska ob G. Josephi Białowieski ~~[illegible]~~ Relictam Contem Viduam Act ab una et G. Josephum Machcinski ac M. Sabinum Mankowski Dapiphenid Podoliæ ~~utilicita~~ ~~Annuendo~~ Inhærendo Complanationi certæ ac Maoni Authe fact ad Judm Officij pzenc Parte ab altera Citat idq ad Videndu et audiendu Ipsos seu potius Ipsum Meum Mankowski uti Br Srebrna Hæredem et Possessorem ad Solutionem Provisionis ad Summa Septem Millium Florenc Polonc ex Majori Summa Octo Millium

Octingentor Florenc complanatione certa
in Plocko die Vigesima Prima Mensis
Julij Anno Millesimo Septingente
simo Septuagesimo Quinto inter
se Actae ab una et Ipsos Citatae parte
ab altera conscrta In Vim Dotis
de Bonis Paternis et Maternis se Actae
concernenc assignata et in Bonis
Ejusd Srebrna Haerenc provenienc
ad Multas sua Actae tam amicabiles
quam personales requisitiones non
exolutae ab Ultima quietaone re
tentae sententia Judicij Officij Ipsenc
stringi solucionem Instantaneam Ejusd
Provisionis injungi ac Id quod Juris
erit Dedi alias Decro Eod Premissa
fusius in se obloquenc in Diem hodier
nam recte cadenc et devenienc
partibus ipsis et quid G. Theophila
Machcinska olim G. Josephi Białowieski
relicta Conte vidua Actae pnlter et Mco
Sabino Mańkowski Dapiferid Podolia
Citatae et pro Poenis raone indebitae
vexae Indicenc pnlter G. Josepho
Machciński Citatae simul et Indicenc
per G Mathiam Starczewski

et quoniam Comparens G. Machcin
ski Citatus ab Inscra Comparitione
post Introductum negotium temerarie
recedit et suum Principalem conde
mnare permittit proinde praefata Pars
Actorum coram Judicio Officij praesens pnlter
Comparens et Trnum Eundem hodiernum
per totum Judiciorum Modernorum tractum
legitime attentans memoratum Citatum ad
Jus Juridice per Mlem Rni Gnalem
Produm Valentinum Michalak
de Cierszewo Authum et Juratis
tribus et Ultra Juris formam Vicibus
quatuor damatum et vocatum non tamen
comparens ratione ~~non solutionis sum~~
~~ma~~ ratione non solutionis provisionis
ac Summa Duorum Millium Cen
tum Triginta Trium Florenorum et Grossorum
viginti Polonicalium contraventionisque
Decreto admittente Judicio Officij
praesens Judlter ac officiose condemna
vit condemnatque praesens ulterioraque
sibi per Judm hocce ea in Causa fieriet
exequi postulavit et Judm Officij praesens
Juri communi postulationique Partis
Actorum utilitate annuendo poenam rationis
~~decrevit~~ legitime hac in Causa obtentam
decrevit

decrevit praesens decernit et ad publicandum
eandem bonis poenam Suprascrum Mlem
Judlem addidit et deputavit qui Mlis
satisfaciendum Deputaoni suae a Judicio
Officij praesens habitae memorato bonis
poenam modo praemisso obtenere ac Ipsummet
G. Machcinski Citato praesens in Trno
disparens esse banitum Juri commu
ni Contrarium et rebellem hic in Atrio
Stubae Judlis ac in alijs locis publi
caoni ~~edit~~ solitis praesens plurima Nobilita
te ad Judicia moderna forumque publi
cum congregato alta sua praeconica et
sonorosa voce proclamavit publicavit
et ad notitiam omnium protunc praesens
in dubiam deduxit de quo praesens Jdem
Mlis e loco publicaonis suum ad
Judm redigens fecit relaonem post
quam publicato ut praemissum est bonis
poenam Judm Officij praesens profa
ciendum juxta praescrum Juris commu
nis executione G. Burgrae Crenae
Plocenae quemvis qui prius requisi
tus fuerit faciliusve per Partem Acto
conduci poterit addidit et deputavit
qui G. Burgrae Crenae Plocenae quivis

exequendo munus Officij sui parendoq
Additioni a Judicio pseni habitae eandem
executionem ad primam Partis ad
requisitionem decretiq pseni exhi
bitionem facere et peragere debebit
ac tenebit idq sub poenis conc renitens
Officialem Legibus Rni sancitis
cum comparens vero Judm Officij
pseni causam hanc ad convictionem
Disparens suspendit suspensamq esse
vult ac pseni declarat.

Banitus Infideles ~~Jacob Rypinski et Jacob~~
Jzeli Salomonowicz ~~et Moisch Lewkowicz~~ Judicius
Lieprecz per G. Swięcicki.

In Trnd hodierno ex Decto anterior Judicij Offi
cij pseni inter ptes infra explanandae pla
mo mediante Dcto comprobatio realitatis Summae
Parti Autoritate pro sequen Querelarum
Cum Capitulo Plocen Trnus ut pote moder
nus cum Trni in ibidem contenti
Lma conservatione facta est injuncta
et hoc in Causa et actione Judiciaria
infrascrta inter G. Andream Swięcicki
Actor ab una et Infidelem Jzkowicz
Salomonowicz Judaeum ex Incolam
Lieprecz inhaerenti maioni authentica
ad Judm officij pseni pte ab altera
Actum ad videndum et audiendum ipsi
ad

ad solutionem Septem Aureorum Hungaricalium
et Undecim florenorum Polonicalium pro Siliginie hyemali
Septem Decem Corethorum mensurae novae
a se actum modo licitato acceptae brevique
persolvi declaratae adhucusque non exsolutae Sen
tentia Judicij Officij praesentis stringi solutio
nem altedictae Summae cum provisio
ne ab eaque provenientem injungi litis ex
pensas refuncti Ad id quod Juris
et Justitiae erit statui alias Decreto
eoque praemissa Jusius in se obloquen
in Diem hodiernam recte cadentem
et deveniens partibus ipsis et quidem
S. Andrea Swiecilli actor pleter et quoni
am Infidelis Jezek Salomonowicz Litt
Judaeus et Incola Sieprzen Littus praesens
in Termino disparet et se condemnare
permittit proinde praefata pars Andrea
Choram Judicio Officij praesentis pleter compa
rens et Terminum eundem hodiernum
per totum Judiciorum modernorum
tractum Ultime attentatus memoratum Litt
ad Jus Juridice per Mtem Reni Gnatem
Providum Valentinum Michalak de
Cierszewo Authum et Juratum tribus
et ultra juris formam vicibus qua
tuor clamatum et vocatum non tamen
comparens nec non solutionis Summae
Septem aureorum Hungaricalium et Unde
cim florenorum Polonicalium pro Siliginie hyemali

admittendo

admitente Judicio officij pseu Judlter ac offi
Condemnavit Condemnatq pseu ulteriorq
sibi p Judtm hocce ea in Causa fieri et exequi
postulavit et Judtm officij pseu Juri Com-
muni Postulationiq Partis actoreae uti
licite annuendo poenam Bnis Unic
hac in Causa obtentam decrevit pseu
decernit et ad publicandq eandq Bnis
poenam suprascrum Mtem Judtem
addidit et deputavit Qui Mtis
satisfaciendq deputaon suae a Judicio
officij pseu habitae memoratae Bnis
poenam modo pmisso obtentam
ac ipsomet Infidelem Jezeli Salomo-
nowicz Judaeum Supraeq Cttum
pseu in Trno disparu esse Banitum
Juri Communi Contrarium et rebel
lem hic in atrio stubae Judlis ac
in alijs locis publicaon solitis
pseu plurima Nobilitate ad Judicia
moderna forumq publicum compe
gata alta sua pconica et sonorosa
voce proclamavit publicavit et
ad Notitiam Omnium protum
pseu in dubiam deduxit de quo
pseu Idem Mtis e loco publicaonis
suum ad Judtm rediens fecit Rela
tionem post qm publicatae ut pmis
sum est Bnis poenam Judm offi

cij

Officij pzz pro faciendo juxta pzerum Juris
Communis executione G. Burgrabium.
Quemvis qui prius requisitus fuerit
faciliusve per Partem Actoream conclui
potuit addidit et deputavit Qui Gus
Burgrabius loci pzz quivis exequendi
munus officij sui parendoque
additioni a Judicio officij pzz habitae
eandem executionem ad primam par
tis Actoreae requisitionem decrig
pzz exhibitionem facere et pera
gere debebit ac tenebitur idque
sub poenis contrarenitentes Officiales
legibus Rni sancitis

Baniti Infideles Lewek Rypinski Lisiek
Salamonczyk et Mosiek Lewkowicz
Judaei Sieprcenses per G. Swięcicki

In Trno hodiemo ex adcitatione Crenae
Capneali Plocens cuius tenor sequitur
Talis Onuphrius in Sieprc Bromirski
Plocens Plonscens etc. Capitaneus
Vobis Infidelibus Lewek Rypinski Mo
siek Salamonczyk et Mosiek
Lewkowicz Judaeis Sieprcens de Per
sonis bonisq Vestris gnaliter omnibus

mandamus

mandamus ut in Trnis Querelar Causarq Judicij
Officij Crom Capnealibus Plocen proxime in Castro
Plocen celebrand pnlter ac peremptorie compare
atis ad Instantiam G. Andreae Swięcicki Actis qui vos
Inhaerend Scripto manuali per vos sibi Actis Dato citat
seu potius loco peragend executionis ad parat Processum
parat Condnens loco peragend executionis ad citat
Ipq Adividend et audiend Vos ad solutionem Summae
undecem Aureor Hungaricat una cum provisione ab Eadem
provenien sententia Judicij nostri stringi solutionem Injungi
in Sublationem processus poenas extendi, ac id quod Ju
ris [illegible] et Justitiae erit statui sitis Trno advenien
parituri et responsuri Dato in Cro Plocen Fa 2da
post Festum Sancti Michaelis Archangeli proxa
Anno Dni 1781 In Diem hodiernam recte cadem
et devenien partibus ipsis et quidem G. Andrea
Swięcicki Actis pnlter et quoniam Infideles Lewek
Rypinski Lewek Salamonczyk et Mosiek Lewko
wicz Judaei et Incolae Sieprcen Citat Psen
in Trno disparent et se condemnare permit
tunt Proinde Prefata Pars Actis Coram Judicio Psen
pnlter Comparens et Trnum Eundem hodiernum
per totum Judicior Modernor tractum Legitime
attentans memorat Citat ad Jus Juridice per
M. R. G. R. Valentinum Michalak de Cierszewo
Authem et Jurat tribus et ultra Juris formam
vicibus quatuor clamat et vocat non tamen
comparen ratione non Solutionis Summae Unde
cem Aureor Hungaricat cum provisione ab Eadem
provenien in Lucro ultimariae fortis finalis
ac Indilata faciend executionis admittent Judicio
Officij Psen Judlter ac officiose condemnavit
condemnatq Psen ulterioraq sibi per Judm hocce
ea in Causa fieri et exequi postulavit et Judm Officij Psen
Juri Communi postulaoniq partis Actis utilitate Annuend poenam
baoni

baonis legitime hac in Causa obtentam decrevit psenz decernit et ad
blicand Eand baonis pœnam Suprascrum Mlem Judlem addi
dit et deputavit qui Mlis satisfaciend Deputaoni suæ a Judicio
Officij psenz habitæ memorat baonis pœnam modo pmisso obten
tam ac Ipsosmet Infideles Judæos Siepreenz citat psenz in tm
disparenz esse bamtos Juri communi contrarios et rebelles
hic in Atrio Stubæ Judlis ac In alijs locis publicaoni solitis
psenz plurima Nobilitate ad Judicia Moderna forumq
publicum congregata alta sua pconica et sonorosa voce
pclamavit publicavit et ad notitiam omnium ptunc psenz
in dubiam Deduxit de quo psenz Jd Mlis e loco publi
caonis suum ad Judm redigens fecit Relaonem post
quam publicat ut pmissum est baonis pœnam Judm
Officij psenz pro facienda juxta pscriptum Juris commu
nis executione in Lucro ultimariæ fortis finalis ac
indilatæ faciend executionis G. Burgrz Crenz Plocenz
quemvis qui prius requisitus fuerit faciliusve per Par
tem Actr conduci poterit, addidit et deputavit, qui G. Burgrz
loci psenz quivis exequend munus officij sui parendq additioni
a Judicio Officij psenz habitæ Eand executionem ad pri
mam Partis Actr requisitionem Decretiq psenz exhibiti
onem facere et peragere debebit et tenebitur idq sub
pœnis conz renitenz Officiales Legibus Rni Sancitis
In Continenti M. R. G. P. Valentinus Michalak de
Cierszewo Authus et Jurat palam rvit Quia
Ipse Citaonem Literat Sigillat pro tmis
psenz sensienz Edit conz pfat Citat ad
Oppidum Siepre Domosq Citat ibidem sit
iuxta Dat in Adcitaone posit detulit ex
portavit posuit reliquit et depositione noti
ficavit de quo Ejus Relao.

Dilatio Inquisitionis Inter Gnosos Chądzyńskie et Milewskie ac Alios.

In Causis et actionibus Judicianis Infrascriptis et binis et quidem prima Inter Gnosos Gabrielem Chądzyński et Magdalenam Kocięcka primo Gnosi Bernardi Chyczewski secundi appensivoti invicem conges Actorum ab una et Gnosos Antonium Milewski et Agnethem de Drawiszewskie invicem conges et quidem consortes in assia maritorum Inhaerendo Protestationibus suis coram actis authis Pnifactis Littos pte ab altera idque ad videndum et audiendum ipso me sueri Actorum laesionis diffamationis honoris ac bonae famae detractionis improbabilium nunquam probandorum cum Summa honoris denigratione suis Actorum objectionis poenis ad mentem legis per Sententiam Judicij officij pseni puniri Inquisitionem ad mentem Protestationum educendum censeri litis expensas refundendum declarari ac id quod Juris erit decidi et Sententiari altera quoque Inter Gnosos Antonium Milewski et Nam Ceciliam Pniewska Famulam Actorum ab una et Gnosos Gabrielem Chądzyński et Magdalenam Kocięcka invicem conges et quidem assia indigen cum eadem de lege ab utrinque requisita ~~parte ab altera Littos~~ Inhaerendo Proaeni suae

coram actis authus Rni facta ad Judm + seno parte ab
altera citatos idq pro eo quia ipsi suum
actt laeserunt diffamarunt fundum sui
actt proprium invaserunt invadendo mul
tas violentias peregerunt ex puteo
totius villae communi aquam hauri
re non permiserunt, foribusq eunq
Puteum per se comparatt occluserunt
circaq eunq Puteum similiter laeserunt
concutere attentarunt Nlem Cecilicum
Pniewska famulam aquam ex hoc puteo
haurire volens laeserunt concusserunt ter
nam destruxerunt apes in saepe sui
actt locatas in alveari sui actt locarunt
et easq cum alveari interceperunt
cu alias permultas violentias perege
runt quare citantur ad videndq et au
diendq ipsi p pmissis violentijs sibi
actt percutis poenis affici inquisitionem
ea in Causa assignandq censeri litis ex
pensas refundi cu id quod Juris erit lon
ipsi statui decidi et sententiari alias
lionibus ejsdq pmissa fusius in se
obliquen in Diem hodiernam recte
cadendq et devendendq ptibus ipsi ctrisq et quidem
GG. Gabriele Chedynski et Magdalena

Kowyska ultimi nuptus invicem con
gibus actt et littis per maritum suo
et contis suae nrae plter et JJ. Antoni
no Milewskie et agnethe de Drawi
szewskie invicem congibus et hli Cecilia
Pniewska famula littis et actt
per eunq Gnosum Milewski suo contis
et suprascriptae famulae nrae plter coram
Judicio officij prsens comparens et secum
Judlter controvertens quarum ptium
controversijs in Judicium suis indu
ctis exauditis ciones ptium utrarumq
suum ad Judm sibi ab invicem edat
decidendae
quoniam causa prsens rptu attentata
rum violentiarum suo in Judicio
promovetur quae sine Inquisitione de
cidi non valet proinde Judm prsens
combinatis actoratibus necessariam
esse inquisitionem p utrasq ptes tam
in pbaonem quam repbaonem ad con
tenta Tnor et Proonum ptium
utrarumq in sequens Judicijs Crem Ca-
pnealibus Fra secunda mius vel
proximius ab hinc in Cro Plosen
Celebrandis educendis censuit censetq
prsens conservandae Tnum ptibus me

moratis

memeratt utrisq sine quavis adicione
comparendi paratum peremptorium
in continenti Mlis Rni Glis Providus
Valentinus Michalski de Cierszewo
authus et juratt palam Rvit Quia
ips ciones literatt sigillatt pro
judicijs pzcz servicz editt cum ptatt
littos et quidem cum Inozos Milewskie
Fra zela ante Fm omnium Sanctor
cum vero GG. Chedzynskie Fra secun
da in Cmo Fsti Sctor Simonis et
Judae aplor utrasq ad Bona Chyczewo
anno pzcz detulit exportavit posu-
it reliquit et depositione notifi
cavit de quo pzcz Jdem Mlis fecit Re
lationem.

Dilatio Inquisitionis Inter Gsos Starcze
wski et Gadomskie latt

In Causa et Actione Judiciaria in fraccra inter Gm
Joannem Starczewski Actt ab Una et Gsos An
tonium Gadomski et Annam Starczewska
Invicem Conges Parentes Tum Gregorium Gadom
ski Filium et Quidem Consortem in Assia mariti
Inhaerendo Manifestationi ac Prodni Suis
Authe Factis vel faciendo ad Judm Officij
Ex pte ab Altera Citt idq pro Loquiciis pr Damna
Plurima in Frumentis et Pratis Inventarijs
Suis ac Volatilibus Domesti [illegible] Con

Impulsis quam sine Custode de Die et de
Nocte Vagaue quotannis intulerunt Circa
que injuriam Actt Sese opponen Iniq et Prae
cipue ipso Gpus Gadomski Filius Diffama
vit Anates Trigenta Septem nullo in Da
mno morbiferavit insuperse Actt Cum Ami
cabili Persuasione ad ipsos advenien Equos
que ipso Propriis ex Frumentis Sui Actt
Propriis ut Expellant Expascen Laeserunt
Diffamarunt Fundum Sui Actt Propri
um invaserunt Boves Sui Actt Propriosq
Libens Pascuis abegerunt et in Frumentis
Sui Actt impulerunt Anseres Duodecen
ex Causa male Extructt Scepium in Frumen
to ingredien ipso Gpus Filius inf fecit aliasq
Permultas injurias Oppressiones et Violen
tias ipso omnes Citt peregerunt proqui
bus Citantur ad videnc Et Audienc Ipso
ine per Actt violentiar injuriar Oppressi
onum Poenis Pcibus Quam Colibus
Puniri inquisitionem in pmissis Educen
dam Censeri Damna quaevis Sibi Actt Illata
Bonificari Litis Expensas refundi Cetera
pro Causae Exigentia Statui et Sententiam
Alias Cione Eadem pmissa fusius in se
obloquen In dien Hodiernam recte
Audien Et Devenien Ptibus ipso Ulhisq
et Quidem Gpso Joanne Starczewski Actt
Pater Gpis Annae de Starczewskie Gpi An
tonij Gadomski Laesivi Mariti Conte Matre

Ad Gregorio Gadomski Filio Cit per Junc. Gm Gadomski Filium nmo Parentis Sui Pltr Coram Judicio Officij Pcen Comparen et Secun Jud Ulterius hoc Ordinem quar Controversijs Ptium in Judicio Suum inductis Exauditis Judm Officij Pcen Cit Ptis Acti Con Ptem Cit nmo Attentatae Violentiae ac aliar interveniente Edit Decidendo ad Affectationem Ptis Acti Ptis Ubiq Dedit Concessit Prout Praesen Dat Et Concedit Dilationem Inquisitionis sup Contenta Protestationum et Cionis Ptis Acti in Sequen Quae relat Cren Capit Plocen Celebranen Judicij Suis Conservando Trnum Pti ~~[illegible]~~ Ubiq in praeallegato Judicijs Suis sine quavis adcitatione Comparendi Parato Peremptorium in Continen M. R. P. Valentinus Michalale de Cierpcewo Authus et Jurato Palam rotquia ipsi Citato Literato Sigillato pro Trnis Pcen Servicen Edit Con Pfato Cit ad Ba Starczewo Chomentki Feria Secunda pt Fm Sanctor Simonis et Judae Aplor Anno Pcen Detulit Exportavit Posuit Reliquit et Depositione restificavit De quo Pcen ut Mlis fecit Rlnen

Banitus Famatus Sawicki per G. Laurentium Zochowski.

In Causa et actione Judiciaria Infrascripta inter Gm Laurentium Zochowski Act ab Una et Famatum Jacobum Sawicki ad Judm Officij Pcen idq inhaerendo Mattioni Authae factae alijsq documentis Causam Pcen Juvanen pto ab altera

Cit

Citt proeo Quia ipse non persolutis sibi Actt Quotis
prima Quadraginta Flor Pol altera unius Aurei
Hungaricalis ac Poenis una Triplici altera
Septem Marcarum Pol Decreto Crenz Plocenz Tra
2da pt Dni Misericordiae ad Prenz lato adjudi
catis se Actt de Sorte Br Praedpte Wlosty Tradi
tione per offm Burgrabiale Crenz Plocenz in Pos
sessionem sui Actt porrecta in Plibatis Quotis
et marcis vi et violenter expulit Usus Tra
ctus et proventus de Eadem Sorte percepit Offi
ciosum Actum Irritavit Citatur Igitur ad videnda
et audienda Ipsi pro Irritata offsa subsecuta
Traditione Poenis conz offsor Actuum Irrita
tores Decris Poenis reinductionem in Pfatt
Sortem sui Actt decerni Ceteraq pro Causae
Prenz Exigentia conz Ipsi statui alias Citne
eadem Pmissa fusius in se Obloquens In Diem
hodiernam recte Cadens et deveniens Ptibus
Ipsi et quidem Pso Laurentio Zochowski Actt
pltr et quoniam Famatus Jacobus Sawi
cki Citt Prenz in Trno disparet et se conde
mnare permittit Proinde ~~super eod~~ Pfata
Pars Actt coram Judicio Prenz pltr Compa
rens et Trnum eundem Hodiernum per to
tum Judicior modernor tractum Ultime
attentans memorat Citt ad Jus Juridice
per Mlem Rm Glem Prdum Valentinum Mi
chalak de Cierszewo Authum et Juratt
tribus et Ultra Juris Formam vicibus
Quatuor Clamatt et vocatum ~~et hoc~~
non tamen Comparens rne Dimissionis
Sortis violenter Occupatae offsa Tradi
tione porrecta una cum reddendo deper

ceptis

ceptis Proventibus Calculo decernendæ
Pœnar respectu perpetratar violen
tiar admittente Judicio Officij Prenz
Judtrac Offic Condemnavit Conde
mnatq Prenz ulterioraq sibi per Judm
hoc ea in Causa fieri et exequi postu
lavit Judm officij Prenz Juri Commun
postulationiq Partis Actr uti licite
Annuendo Pœnam Baonis super eod
Cttto Disparenz decrevit Prenz decernit
et ad publicandæ eandæ Baonis Pœnam
Suprascriptam Mlem Judlem addidit et de
putavit Qui Mlis Satisfaciendo deputa
tioni suæ a Judicio Officij Prenz habitæ
memoratæ Baonis Pœnam modo pmisso obtend
ac ipsimet Famatæ Lavicki Actr Prenz
in Tmo Disparenz esse Banitum Juri Com
muni Contrarium et rebellem hic in
atrio Stubæ Judlis ac in alijs locis pu
blicationi solitis Prenz plurima Noti
litate ad Judicia moderna forq publi
cum congregata alta sua pronica
et sonorosa voce pclamavit publica
vit et ad notitiam omnium pfuere
Prenz in Dubiam deduxit de quo
Prenz id Mlis eloco publicationis suæ
ad Judm rediens fecit relaonem Postqm
Publicatæ ut pmissum est Baonis
Pœnam Judicium officij Prenz pfaciendæ
Juxta Prescrum Juris Communis executio
ne S. Burgrz Crenz Plocen quemvis qui pri
us requisitus fuerit facilius ve per Pten

Actr

actu Conduci poterit addidit et deputavit
Qui G. Burgrabius Crenz Plocenz quivis
exequendo munus officijsui parendoq
Additioni o Judicio Officij Crenz habitae
eamq executionem facere et peragere de
bebit ac tenebitur Idq sub Poenis eorum reni
tenz Officiales legibus Rni sanctis Inten
tionem MRGP. Valentinus Michalski de Cier
szewo Authens et Juratus palam vocat Quia
Ipse Citrem literalem sigillatam p Judicijs Officij
Crenz servienz edit cum Praefatis Cit ad B. przed
petc Włosty Fra 2da pt Fr S.d Simonis
et Judae Aplor ad Crenz detulit exper
tavit posuit reliquit et depositio
ne notificavit de quo eiusq Mtis Relatio

In Causa et Actione Jud

Dilatio Inquisitionis Inter G. Zbyszenski dictum
Prawda et GG Zbyszenskie Otrochy Star
czewskie ac alios

In Causa et Actione Judiciaria Infrascri
pta Inter G. Paulum Zbyszenski dictum
Prawda Actum ab una et GG Simonem
Sułkowski Ignatium et Alexandrum
Czachorowskie Valerianum et Anto
nium Starczewskie Casimirum Jacobum
et Paulum dictum Otroch Zbyszenskie
Vincentium Kruszewski Martinum
Wierzbicki Antonium Kerski Josephum
Pilitowski Andream Strzeszewski Stanislaum
et Mathaeum

Mathaeum Zbyszynski Bonor Zbyszyno
haeredes et Possessores nec non Adamum
Klemiewski Ignatium Osiecki Thomam
Dąmbrowski Bonor Reszki Possessores
Inhaerendo Protestationibus Visionibus
et alijs querelis authe factis ad Judm
Officij Psene parte ab altera citatis
Idque pro Eo quia Ipsi et quidem Ipsi Posse
sores Bonor Zbyszyno posposita legibus
Rni in unaq villa se cum Actore commanendo
saepes circa hortos ac Areas suas ab Annis
Aliquot extruere recusare per Idq in Frumen
tis Actis propris Damnum notabile per Inven
taria sua causare saepes vero circa hortos
per se Actis extructas colligere et combuere
deveniene ad Ips ad pascendum Inventaria Jux
ta Usitatam praxim Orbitam pascere negli
gere quinimo Inventaria sua deliberate
per Campos siligine et Tritico hiemali
bus conseminatis absq Pastore vagare
permittere predictis Siliginem et Triticum
conculcare causa Existere jam vero Ipsi
Possesores Bonor Reszki in propinqua
Vicinitate ~~propinqo~~ existendo Damna
plurima in frumentis et Pratis sua
Actis propriis in Campos Bonor Zbyszy
no Inventarijs suis dimissis quotannis
inferre ac Ejsdem Inventarijs libere vagan

compabulare

compabulare et Conculcare circaq Pomissa
Damna et Iniurias Ipsi utriq Se Ach Laede
re diffamare postponere verbis scomma
ticis Bonor Denigrare Afficere Ipsi au
tem Gsi Kerski Alexander Czachorowski
Vincentius Kruszewski Josephus Pilito
wski Antonius Starczewski Andreas
Strzeszewski Simon Sułkowski Ma
thias Zbyszynski seorsiva Damna in
Visione Specificata videlicet Siliginem
hiemalem Sulcos triginta per Stadium
duos Sulcos aestivales octimi duos Sulcos
Avenae per Stadium hordei ididem Duos
Sulcos item pratem ex quo currus unus
Rhoeni colligebat Inventarijs suis de
Integro compabulare insuper Ipso Gsus
Stanislaus Zbyszynski in Una Compa
ge in Domo G Casimiri Zbyszynski
existendo mollam vel minima ad se Ach
raonem habendo rixas et contentiones
excitare excitatisq Imprimis pugna ad
faciem percutere ac post pro Capillis
arripere detinendoq pro Ejsdem Capillis
magnopere concutere crimen e Capi
te vellere concussiones in Obductione
specificata infligere tuncq temporis ma
levole laedere diffamare ad extremum

Ipse G. Korski Pratum Actor proprium
ex quo currus fœni tres colligebantur Inven
tarijs Suis de Integro compabulare aliasq
permultas violentias Injurias et Oppres
siones omni Inquisitionum genere pro
bandæ et deducendæ peragere presumpserunt
quare Citantur ad Videndum et Audiendum Ipsos
respectu præmissorum Ausuum pœnis ad men
tem Legis puniri Inquisitionem educendæ
declarari Bonificationem Damnorum Illa
torum Omnimodam Injungi Litis expensas Causa
tas refundi ac id quod Justitiæ erit contra
Ipsos statui et determinari alias Citatione
Eadem præmissa fusius in se obloquente in
Diem Hodiernam recte cadente et deve
niente Partibus Ipsis et quidem G. Pau
lo Zbyszynski dicto Prawda Actor præter
Gso Simone Sułkowski Citato et
pro indebita vexa indicente præter
G. Alexandro Czachorowski Citato
et pro indebita vexa indicente præter
G. Antonio Starozewski Citato perso
naliter Gso Vincentio Kruszewski
Citato personaliter G. Andreæ Strze
szewski Citato per G. Valentinum
Strzeszewski

Strzeszewski G. Adamo Kleniewski
Citat. per G. Mathiam Starczewski G.
Paulo Zbyszynski Dicto otroch citat.
per Eund. G. Casimiro et Jacobo ac
Stanislao Zbyszynski e Citat. per
G. Paulum ~~Zbyszynski~~ Zoltowski
G. Josepho Pilitowski Cit. per G. Mathiam
Starczewski coram Judicio psenc. comparenc.
et secum Judlter controvertenc. quar. Parti
um Controversijs in Judm. suum Indu
ctis exauditis Judm. citaonem Partis
Act. conc. Partem Citat. intuita alten
tat. Violentiar. et aliar. Circumstanti
ar. suum ad Judm. edit. decidendo affe
ctanc. Parte Act. super contenta Pro
testaonum et Citaonis Ipsius dedit et
Concessit prout psenc. dat et Concedit
Dilaonem Inquisitionis Parti utriq. tam
in Deductionem quam emundaonem obie
ctor. per Utramq. Partem In sequenc.
feria Secunda prius proximiusve abhinc
in Cro Placenc. Celebrand. Judicijs educend.
conservand. Trinum Partibus memo
rat. Utrisq. in pallegat. Judicijs suis
sine quavis ad citaone comparend. parat.

perempt.

et quoniam GG Ignatius Osiecki Anto
nius Kerski Citati psene in Termino dis
parent et se condemnare permittunt
proinde p tata Pars actis coram Judicio
psene pnlter Comparens et Trnum Eandem
hodiernam modernorum tractum legiti
me attentans memorati Citati ad
Jus Juridice per M.R.G.P. Valen
tinum Michalate de Cierszewo Authum
et Juratis tribus et ultra Juris formam
vicibus quatuor clamati et vocati non
tamen Comparere raone aliarum atten
tatarum Violentiarum admittente Judi
cio Officij psene Judlter ac officiose
condemnavit condemnatq psene ulteri
oraq sibi per Judm hocce Ea In Causa
fieri et exequi postulavit et Judm
Officij psene Juri communi Postu
lationiq Partis actis utilicite annuendo
pœnam baonis legitime hac in Causa
obtenta decrevit psene decernit et
ad publicandum Eandem baonis pœnam
suprasorum M. Judlem addidit et depu
tavit qui M. satisfaciendo Deputaoni

suæ

suae a Judicio Officij praesenti habi
tae memorati bonis poenam modo
praemisso obtentam ac ipsosmet G.G. Ozie
cki et Kerski Citati praesenti in termino di
sparrenti esse banitos Juri communi
contrarios et rebelles in atrio Stubae
Judicis acin Alijs locis publicationi so
litis praesenti plurima nobilitate ad
Judicia moderna forumq publicum
congregata alta sua praeconica et sonoro
sa voce proclamavit publicavit et ad noti
tiam omnium pertinet praesenti in dubiam
deduxit de quo praesenti Jd. M. Ploco
Publicationis suum ad Judm redigens
fecit Relationem post quam publicati
ut praemissum est bonis poenam Judm
Officij praesenti pro facienda juxta praesentem
Juris communis executione G. Burgrae
Crenae Plocenae quemvis qui prius re
quisitus fuerit facilius ve per Partem ad
conduci poterit addidit et deputavit
qui G. Burgrae Crenae Plocenae quivis
exequendo munus Officij sui paren
do Additioni a Judicio Officij praesenti
habitae

Eandem Executionem ad Primam Partis
Actoris requisitionem Decrique Praesens exhibitionem facere et peragere debebit ac tenebitur Idque sub poenis conveniens officialis legibus Rni sancitis In Continens M R G P Valentinus Michalak de Cierszewo Authus et Jurat palam vit Quia Ipse Citationes Literas Sigillatas pro Judiciis Praesens serviens edita conventa praefata citata ad Bona Zbyszyno Otrokowo et Reszki Feria Secunda post Fm S. Francisci confessoris Anno praesens detulit exportavit posuit reliquit et de positione notificavit de quo praesens Jdem Mlis fecit Relationem.

Bannitus Gnus Popkowski per Gnos Dambrowskie

In Causa et actione Judiciaria Infrascripta inter Gnos Sigismundum Parentem Martinum et Casimirum Filios Dambrowskie Actt ab una et Gnum Franciscum Popkowski cum jure suo ad Substantiam Gni Antonij Uminski Concurrens Inhaerendo Documentes Causam praesens evincens ac Mandatis Suis Officiose fecitis et faciens ad Judm Officij

praesens

ꝑsenę ꝑtę ab altera Cittur idq ad Videnę
et audienę ipsum ante Omnia ad Com
portationem Iurium suor Vigore Quorum
Solutionem Summę ex Sorte Gsi Antony
Uminski hæreditaria jam vero Juri Obli
gatorio suor Actor Subiecta prætendit
quibus Comportatis tum distinctis per se
Actt ad Eanę Sortem regulanę Iuribus
repositis Fisę pervatis attento Iure suor
Actor potiori Circumspectaq Sorte eaę
uti et proventu a Summa Suor Actor
in Correspondenti se Actt a Solutione Ejusę
Summę per ipsos ex Sorte Eaę ꝑtense
liberari ac in alia Ejusę Gsi Uminski
Substantia repetitionem demandari seq
Actt Circa pacificam Ejusę Sortis
possessionem Conservari Condemnatio
nem ~~super se~~ hoc in negotio Super se
Actt Subreptitiæ ut ꝓbabitur obtentt
Cassari ac id quod juris erit Sententiam
alias Citatione eaę ꝑmissa fusius inse
obloquenę in diem hodiernam recte Cadenę
devenienę ꝑltibus ipsis et quia Gsis
Sigismundo Parente Martino et Casi
miro Filijs Dąmbrowskie Actt per Gsum
Sigismundum Dąmbrowski Parentem
suo et Supraseror Filior Nomine ꝑltes
et quoniam Gsus Franciscus Popkowski

Ottus

Citatus pr̄sens in Trmo disparet et se Con
demnare permittit Proinde pars Actorea
~~pr̄sens in Trmo disparet et se Condemna~~
~~re permittit~~ Coram Judicio Officij pr̄sens
pr̄ter Comparens et Trmum Eius hodi
ernum per totum Judicior modernor
tractum legitime attentans Memora
tum Citatum ad Jus Juridice per Mtem
Rmi G. P. Valentinum Michalak de
Cierszewo Authum et Juratum tribus et
Ultra Juris formam Vicibus Quatuor
Clamatum et Vocatum non tamen Com
parentem in lucro Cassationis pr̄essus ex
pr̄te ejusdem Gri Popkowski Super Actt in
Judicio pr̄sens Subreptitiae obtentt
eliberationisq Actor a pr̄tensa Solutione
Summae ex Sorte Actt obligatoria
per ipsos Indebite pr̄tensae Conservatio
nisq Actor Circa pacificam Ejusdem
Sortis possessionem ac aliar Circum
stantiar alias ~~pro~~ in toto seu pro toto
lucro negotij sui principalis admit
tente Judicio Officij pr̄sens Judicialiter
ac Officiose Condemnavit Condemnatq
pr̄sens ulterioraq sibi per Judm hocce
ea in in Causa fieri et exegoi postu
lavit et Judm Officij pr̄sens Juri Com

mom

mom postulaom Partis Actoreæ uti
lecte annuendo Pœnam Baonis le
gitime hac in Causa obtentt decrevit
psenc q Decernit et ad publicanæ Eanæ
baonis Pœnam Suprascriptum Mtem Judi
cialem addidit et Deputavit qui Mtes
Satisfaciendo Deputaom suæ a Judicio
Offuy psenc habitæ, memoratam Baonis
Pœnam ac ipsummet Gsum Popkowski
esse banitum Juri Commoni Contrarium
et rebellem hic in Atrio stubæ Judicia
lis ac in alijs locis publicaom soli
tis psenc plurima Nobilitate ad Judi
cia moderna forumq Publicum Congre
gata alta sua præconica et Sonoro
sa voce proclamavit publicavit et
ad notitiam Omnium protunc psenc
in Dubium deduxit de quo psenc Jæ Mtes
e loca publicaom solitt suum ad Judm
redierit sicut Relaonem post qm publicatt
ut pmissum est Bonis pœnam Judm Offuy
psenc pro faciendæ juxta pscriptt
Juris Commonis Executione Gm Burgr
Cren Plocenc quemvis qui prius re
quisitus fuerit facultusve per prtem
Actt Conduci poterit addidit et deputa
vit

et Deputavit qui Ipsius Burgrae loci ipsius
quivis exequendae munus Officij sui parendo
additioni a Judicio ipsius habitae Eandem ex-
cutionem ad primam partem Actt requisi-
nem Dicti ipsius extribuunem facere
peragere debebit ac tenebitur idque sub
nis coe remitentes Officiales legibus Ar
Sanctis In Continenti M R G Provedus
Valentinus Michalak de Cierszewo Authe
et Juratt plam rvit quia ipse Cittonem
liberatt Sigillatt pro Trnis ipsius Servi
editt Con ipsatt Citt ad bona Amicitia
Tra Secunda pt Tri Sancti Lucae Ev
gelistae Ao ipsius detulit exportavit po
sicut reliquit et de positione in bonis
gowo in Terra Visogrodiensi Consistens
notificavit de quo ipsius iidem Mlis fecit Relaon
nem ethic Subinde iidem Gsi Dombrowscy
prttor Comparen supra fatt Relaonem ad Cassandam
Condemnaonem Servien approbarunt Confir
marunt et rathificarunt prout ipsius ap
probant Confirmant et rathificant his
Suis prnalibus rgnibus pmissa firmam

Banitus Infidelis Jakub Smulowicz dictus Szmayda per Magnatum Michiewicz Thesaurarium Sieprzeny.

In Trno hodierno ex Decreto anteriori Judicij sui sub Actu Feriae Secundae pt Fm Scapularis. B V Mariae pxa quippe Die vigesima Tertia Mensis July Ao praesens inter partes infra explanandae lato quo in mirum Decreto injuncta est Contractus respectu Arendae in Bonis Raczyny Rędzemin et Brudnice Infideli Jakub Smulowicz dicto Kuszmayda prosequens Querelar Cronae Capitis Plocensis Trnis ut pote modernis cum Termini in ibidem Contenti ultima conservatione facta Comportatio et hoc in ~~Causa~~ Trno hodierno ex adcitne literali Cronae Capitis Plocensis teneris sequens Onuphrius in Sieprc Bromirski Plocensis Plonscensis etc. Capitaneus Tibi Perfido et Infideli Jakub Smulowicz dicto Kuszmayda Incolae Civitatis Biezunensis Tabernar in Bonis Raczyny Rędzemino et Brudnice arendatori de Persona Bonisque tuis Summis ac Mercimonijs qualibet Omnibus vigere Regio et nostra qua hac in Pte fungimur Capli Authe mandamus ut in Trnis Querelar Causarumque Officij Judicijs Fra Secunda prius vel pxus abhinc in Castro Plocensi Celebrandis pltis ac peremptorie Compareas ad Instantiam Mci Ignatij Michiewicz Thesaurarij Sieprscensis Actu Qui te in haerendo maationi suae Authae Citat seu potius loco peragendae Executionis ad paratas Condemnationes binas in eodem negotio obtentas super te et publicatas paratas gerendis

anteriori

anteriores Trnos et Juris gradus adcitat
idq ad videndum et audiendum te ad Compor
tationem Contractus respectu arendae
in Bonis Raczyny Bydzemin et Brudni
ae Die vigesima Secunda Novembris
1779no Ao mr se Actto et Citto pte ab altera
Initi et Confecti Sententia Judicij nostri
Stringi quo Comportato ad solutionem
Summae Octingentor Flor Polo p arenda
provenien adigi Poenis respectu Contractus
nolle manu tentionis legibus Rni Sanci
tis puniri, vasa lignea per te Citto inter
cepta restitui mandari ac Poenas seorsivas
in Sublationem Condemnationum super
te irroguri ac id qd Juris et Justitiae erit
Sententiari Sis Trno pariturus et Ju
dicialiter responsurus. Dato in Cro Plocen
Fra Vda pt Tm Nattis S. Joannis Baptistae
pra ad Dni 1781mo Alias Decreto eorum
Promissa fusius in se Obloquen Indiem
hodiernam recte cadenn et devenien
Ptibus Ipsi et quidem Mio Ignatio Michal
wicz Thesaurario Sepriscen Actto per
Gnm Chrisostomum Zielinski Inscriptum Plenitem et quoniam
Infidelis Jakub Smulowicz dictus Huszmay
da Citto Prenn in Trno disparet et se Conde
mnare permittit proinde Prefata Pars
Actto coram Judicio Officij Prenn Comparens
et Trnum eundem hodiernum per totum
Judicior modernor Tractum Ultime atten
tans memorato Citto ad Jus Juridice per
Ma G. P. Valentinum Michalak Tribus
et Ultra Juris formam vicibus Quatuor
Clamato et vocato non tamen Compa
rentem rnt Contractus Arendatorij Tabernar
de Cierszewo Authum et Jurato

in Bonis

ni Bonis Raczyny Będzemin et Bru
dnice Sitt initi Solutionisq summae
p arenda pvenienz ac decernendar
Poenar respectu tam ejusq contra
ctus non manu tentionis qm contra
ventionis Decreto iniunctae Compor
tationis pdicti contractus in lucro Ulti
mariae fortis finalis ac indilatae fa
ciendae Executionis alias in toto seu
p toto lucro negotij sui Principalis
admittenz Judicio Officij pnz Judlis
ac Offie Condemnavit Condemnatq
pnz Ulteriora q sibi per Judn hocce
ea in Causa fieri et exequi postula
vit et Judn Officij pnz Juri Commu
ni postulationiq ptis Actd uti licite
annuendo in vim eiusq lucri ultimae hac in
Causa obtenti Poenam Baonis decre
vit pnzq decernit et ad publicandq
eandq Baonis Poenam modo pmisso
obtentam supraseriem Mlem Judlem
addidit et deputavit Qui Mlis satis
faciendo deputatio in suae a Judicio
officij pnz habitae eandq Baonis Poenam
ac pnm met Infidelem Judaeum Jakub
Smulowicz Cdm pnz in Tmo Disparen
esse Banitum Juri Communi Con
trarium et rebellem hic in atrio
Stubae Judlis ac in alijs locis publi
cationi Solitis pnz plurima Nobili
tate ad Judicia moderna forq Publi
cum congregata alta sua praeconica
et sonorosa voce pclamavit publicavit

et ad notitiam

et ad notitiam Omnium pfunc Pren
mi dubiam deduxit de quo Idem Mlis
eloco publicationis suum ad Judm
rediens fecit Relationem pt qm
publicatam ut pmissum est Baonis
Poenam Judicium officij Pren pro fa
cienda Juxta Pnrum Juris Comma
nis ultimaria forti Finali ac indi
lata facienda Executione G. Burgrabium
Crenz Plocen quem vis qui prius requi
situs fuerit facilius ve per Ptem Actt
Condicii poterit addidit et deputavit
Qui Gnus Burgrabius Crenz Plocen
quivis exequendo munus officij
sui parendo q addicioni a Judicio
officij Pren habitae eandem ultima
riam fortem finalem ac indilatam faciendam
Executionem ad primam ptis Actt requi
sitionem Decretiq Pren exhibitionem
facere et peragere debebit ac tenebitur
Idq sub Poenis cenz renitenz officiales legi
bus Rni Sancitis.

Decrum Compbationis Jnr Mosos Sutkow
ski Zbyszynski et Infidelem Aaron

In Causa et actione Judiciaria infrascrta
Inter G. Simonem Sutkowski Actt ab una
et perfidum et infidelem Herszek Aa
ronowicz Judaeum Tabernae in Bonis
Zbyszyno Otrokowe sitae Arendatorem Inhae
rendo maoni suae coram actis Actt

Rni

Rni factae ad Judcm officij praesentis ab altera Cittum iegz ad videndum et audiendum ipsos ad solutionem summae Quinque aureorum hungaricatorum per ipsos a se actorum ad compactum verbale mutuo contractae per sententiam Judicij praesentis stringi seu solutionem ejusdem summae una cum provisione ab eadem provenientem instantaneam demandari litis expensas refundi ac id quod Juris erit decidi et sententiari alias ratione eadem praemissa fusius in se obloquentem in diem hodiernam recte cadentem et devenientem Partibus ipsis et quidem G. Simone Sudkowskij actorum pltem Perfido et Infideli Hersel Aaronowicz Judaeo Tabernae in Bonis Zbyszyno sitae arendatore Citto et indicentem per M. Chrizostomum Zielinski coram Judicio praesentis comparentem et secum Judicialiter controvertentem quarum partium et quidem actoreae solutionem summae Quinque aureorum hungaricatorum ad compactum verbale per Cittum ab actorum mutuo contractae una cum provisione ab eadem provenientem

Trno suo concludens assignandq
exposcens Littae vero praetactam Sum-
mam per Actt sibi mutuo concre
ditam jam persolvisse interesse liber
tatemq a Trno et causa praesens Ptis
Actt affectam controversijs inductis
exaudiri decidendo Cionem Ptis
Actoreae cum Ptem Littam suum
ad Judm edictt decidendq propiorem
eundq G. Simonem Sudkowski Actt
ad Comprobationem Juratoriam reali
tatis praemissae summae per Actt
Litto concreditae in sequens Judicijs
Crens Capitt Plocens Fra 2da prius
vel primius adhinc in Cro Plocens
celebrandq per eundq Actt subsequendq
adinvenit conservando Trnum
ptibus memoratt utrisq in palle
gatis Judicijs suis sine quavis
adcione comparendi paratum Pe
remptorium in Continenti MRGP
Valentinus Michalski de Cierszewo
Authus et Juratt palam Rvitt
Quia ipse Cionem literatt sigillatt
pro Trnis praesens servicens edictt com
ptatt Littum ad Bca Zbyszyno Obo
lowe super mercionijs ac rebus
Frazela ante ante Tm omnium Sanctor
anno praesens detulit exportavit posuit

reliquit

reliquit et depositione notificavit de
quo psens ejusdem Relatio

Dicorum Comprobaonis Inter GG Joannem Tochowski ab una
et GG Wirzbicki parte ab altera latt

In Trno hodierno ex adcitaone literali Crem
Capitt Plocen tenoris sequen Onuphrius in
Supre Bromicki Plocen Plonsecen et Capitaneus
Vobis GG Anastasiae de Tochowskie ott
G Valentini Wirzbicki Relictae Conti Vi
duae Matri Valentino Francisco et altero
Francisco Filijs Wirzbickim de Pisnis
Bonisque vestris gnlr omnibus mandamus
ut in Trnis quaerelar causarumq officij Judicijs
Fra 2da prius proximiusve ab hinc in
Cro Plocen celebrandae Pltter ac peremptorie
comparcatis ad Instanciam G Joan
nis Tochowski Actt qui te in haerendo Ma
aoni ac alijs Documentis causam
praesen juvan citant seu potius loco per
agendae execuonis ad paratas Condemna
tiones adcitat ad videndum et audiendum
Vos ad Solucionem Quotae Duor Aureor
Hungaricatt per se Att mutuo vobis concreditt

ad

multasque sui Actt non exolutt Requisiones
sententia Judicij nostri stringi Solutionem
Indilatam assignari poenas in Sublaonem
condemnaonum hoc in negotio ~~ho~~ obtentt
decerni ac id quod juris erit decidi sitis pa
rituri et Judtr responsuri Datt in loco Ploan
Tra 2da post Tm Sm Simonis et Judae
apostolor 1781 Ao Indum hodiernam
recte cadem et devenien Partibus Ips
utrisque et quidem G Joanne Zochowskij
Actt per G Mathiam Starczewski Gsis
Anastasia de Zochowskie primi olim Gsi
Antonij Wirzbicki Relicta Conte Vidua
Matre Valentino et Francisco et altero
Francisco Wirzbickie Filijs Cttt per G
Valentinum Wirzbicki suo suprascrot
Cttt one Pltter Coram Judicio officij presen
Comparen et secum Judtr controverten quat
Prtium controversijs in Judm officij psen
Inducttt exaudit Judm decidendo adaitaonem
Prtis Actorem Parti Cttt suum ad Judm pro solutione
quotae Duos Aureos Hungaricatt
loco peragendae executionis ad Paratus Con

demnaone

Condemnaones edidit controversijsque Par
tium exaudidit siquidem Pars Actt pro
soluone quotæ suprascræ convenit.
soluonemq; Ejusdem quotæ concludit cum
vero Pars Actt eandem quotam non agno
sit et sese non debitam infert idcirco
unus ex Actt evadat in eam Rotham
prout suprascram quotam non debet, ad
soluonemq Ejusdem quotæ non tenetur DEo
et Sancta JESU Christi Passione ipsam
in præmissis adjuvan; idque in sequen; Judicio
Crem Capitt Plocen; Tra 2da prius vel pro
ximius ab hinc in Cro Plocen; celebrand;
Cadentia post quam evasionem subsecutt
s non Judm decernit id qd Juris erit Conser
vando Tmum Potibus ~~m~~ memoratis
utrisq in prealegatis Judicijs Crem Capitt
Plocen; comparendi paratum peremptorium
in continen; M R G Providus Valentinus
Michalak de Cierszewo Authus et
Juratus palam Rnovit Quia Ipse Ad
citaonem Literatt sigillat pro Judicijs
officij præsen; servien; Edidit con; Pæsatt
adatt

ad Bona Joseryno Karpęcino juxta dattm
adcitaone posit detulit exportavit posuit
adiquit et deposione notificavit de quo pre
sentem Idem dllis fecit Relaonem

Decrum Compbaonis inter G. Zochowski et
Illrem Rndum Liberadzki

In Causa et actione Judiciaria intrasum
inter G. Laurentium Zochowski ad una
et Illrem actm Rndum Paulum Libe-
radzki inhaerend maoni sue coram actis
authis Rni factae sive faciend ad
Judm officij pserz parte ab altera
Illtum idq ad videnda et audiend
ipso ad solucnem Decem aureorum
hungaricatt a se actt ad compactum
verbale mutuo contactae et brevi
solvi declaratae sententia Judicij
officij pserz stringi solucnem indicatt
assignari una cum Provisione ab
eadem proveniens injungi litis expen
sas refundi ac id quod Jurisent
decidi et sententiam alias cione
eadem pmissa fusius in se obloquens
in diem hodiernam recte cadens
et deveniens ptibus ipsis [illegible]

et quidem Gnoso Laurentio Zochowski
actor pltor Perillm adm Rndo Paulo
Liberadzki Praeposito Bulkoviensi
citto et pro indebita vexa indecen
per Gm Casimirum Ostrzykowski
Jucm deudendae cionem Ptis cutoreae
Parti citte suum ad Jucm edito licet
quidem cuto cittum pro solutione summae
Decem aureorum hungaricato ab acto
per cittum mutuo ad compactum
verbale contracte suum ad Jucm
convenit cum vero Jdem Perillis adm
Rndus Liberadzki comparens eandem
summam non agnoscit id circo pro-
piorem eandem acto ad comprobationem Jura
toriam realitatis ptactae summae De
cem aureorum hungaricato per se
eidem Rndo concreditae Jucm adinvenit
quam insequens Judicijs Crem capito
Plocen Fra 2da mius s. proximi ab
hinc pexta suam Cadentiam celebrandam
comprobare tenebitur conservando Trnum
ptibus memorato utrisque in pallegato
Judicijs sine quavis adiione compa-
rendi parato peremptorium in Continenti
in Rgo. Valentinus Michalak de Cierszewo
cuttnus et jurato palam Rvit quia ipsa
cionem literato sigillato pro Trnio
pseu servien edito con ptato cittum
ad Bta Blominko Fra 2da in Crno
Fti Sctor Simonis et Judae aptorum

anno prox. detulit exportavit posuit
reliquit et depositione notifica
vit de quo ejusdem mtis Relatio

Decrum Comportationis inter SS. Rakow
ski et Grabczewski

~~In Causa et cutione Judiciaria infrascrta~~

In Trno hodierno ex adcitatione ceterali
Crem Capitli Plocen Senoris sequente
Onuphrius in Sieprc Brominski Plocen
Plonsken etc Capitli Tibi S. Christo
phoro Grabczewski de persona bonis
tuis qlter omnibus vigore regio et mra
qua hac in pte fungimur Capitli
authoritate mandamus ut in Trnis
Querelar causarumq officij Judicij Crem
Capitli Plocen Trci zda mius vel proxi
mius ab hinc in Cro Plocen celebrandi
plter ac peremptorie compareas ad
Instantiam SS. Gabrielis Alberti Fran
cisci Josephae et Catharinae Rakowskich
Cicto quite et quidem assia indigentes
cum eadem de lege requisita inhaerendo
Decris tam Condrli in Fundo Bnis
Rakowo per Officium Camrle Trce
Plocen expedito quam Judicij Officij
tm inter se acto ab una et te parte
ab altera plato cu maonibus suis
authe facto seu faciendi citando
seu potius ad paratu Decra paratu

condemnan

condemnationem loco peragendae exe-
cutionis adcitant ideoque ad vicinae et
audiendae te ad solutionem Marcarum
primae Duplicis in Sublationem Conde-
mnationis in Trino Condnis alterius
similis Duplicis Quatuordecem Mar-
carum Decro Condrti adjudicatarum
Tertiae denique Duplicis Decro Judicij
Officij Tri in vim poenalitatis sibi
actu solvi injunctae sententia Judicij
Tri stringi solutionem sumasecarum
Marcarum injungi poenas me contra-
ventionis Decris ac in Sublationem
Condemnationis decerni caeteraque quod
Jus et aequitas poposcerit sententiari-
sis Trino pariturus et Judlter respon-
surus Dcto in Cro Ptoiem Tra zda
in Crno Testi Sanctorum Simonis
et Judae Aptorum anno Dni 1780
in Diem hodiernam recte eadem
et devenien ptibus ipsis utrisque
et quidem GG. Gabriele Francisco Albertus
Josepha et Catharina Rakowskie actu
plter G. Christophoro Grzybowski actu
et indicen plter coram Judicio praesen
comparen et secum Judlter controverten
quarum ptium controversijs in Judm
suum inductis excuditis Judicium
adsionem partis actu pti Citta suum
ad Juctm pro poenis me Contraventio-
nis Decrorum et pro satisfactione ejusdem

edito decidendo siquidem G. Grzbczewski
cittus hoc in negotio complanationem
nro se et eosdem GG. Rakowskie mi
visse infert et eamque complanationem
in sequen Judicijs comportare offert
pro inde suspenso toto negotio decrevit
prsenti decernit Judicium quatenus idem
Cittus pmissam complanationem in sequen
Judicijs Cren Capitt Plocen Tra 2da
mius vel pxeius ab hinc in Cr Plocen
celebrandae sub succubitione in Causa
comportet conservando Trnum Ptibus
memoratt utrisque in pollegatt Judicij
suis sine quavis adcione comparendi
paratt peremptorium in continenti
MRGP. Valentinus Michalski de Cienie
wo auctus et juratt palam Roit
Quia ipse Cionem literatt sigillatt
p Judicijs prsen servien editt Cen
pfatt Cittum ad Bra Rakowo juxta
Datt in Cione positt anno prsenti
detulit exportavit posuit reliquit et
depositione notificavit de quo prsens
Ejus Relatio

Dilão Inquisitionis Inter GG Obrembskie ab
una et Struszenskie parte ab altera

In Causis Actionibus Judicianijs Infrascriptis bi
nis ~~Inter~~ prima quidem Inter GG. Franciscum Obrem
bski et ~~Franc~~ Agnethem Kolczenska Invicem Conjuges
Parentes Sum Casimirum et Franciscum Filium

et Filiam

et Filiam Obrembskie Actt ab una et GG Dio
nisium Strusinski et Teofilam Gorska Primi ob
G Joannis Białyszewski Vi ad praesens voti In
vicem Conges Victricum et Matrem tum Fran
ciscum Białyszewski Filium et Privignum
Dnos atque Joannem Kisielewski Famulum tum
L Mariannam L Joannis Contem Subditam et quidem
assia ab utrinq Indien cum eadem de lege requisit
in haerendo Proaonibus ac obductioni Authe facta
ad Judm officij praesen prte ab altera litt idque
pro eo Quia Ipsi et quidem Ipse G Białyszewski in
primis circa Expulsionem suum Gsor Strusinskich
ex siligne sui propria se Actt aliquoties protrusit
et concussit in post pupillos ex campo redeuntes via
publica obsessa sine ulla raone aggravavit op
pressit concussit lune temporis se Actt Parentes ad
venien et humillime Ne alia plus peragere audeat
suaden et exposcen Ipsi omnes adveniendo se Actt
et quidem Ipse G Strusinski pro pectore jam vero Ipse
N Kisielewski pro pedibus arripuerunt et in terram
pro truserunt protrusum Ipsi utriq conges e alaphi
serunt concusserunt pugnis in faciem graviter con
cusserunt concussiones in obductione specificatt

inflixerunt

ad extremum Ipsi G. Brusinska Mater et Franciscus
Bialyszewski Filius se Actricem Contem ad defendend.
advenien. in Imbecilli statu existen. multis vicib.
colaphisarunt et graviter concusserunt exinde gravis
morbi et causa prolificate Intempestive Prolis ex
literunt damna Rutima Inventarijs suis qd annis
deliberate Impulsis in Immentis et Pratis Intulerunt
Subditos suos in oppressionem suor. Actt subordinarunt
laeserunt diffamarunt irrealia nunquam deducenda
obiecerunt Domum suor. Actt aliquoties invaserunt
invadendo cum baculo secum allato oppresserunt con
cusserunt medietatem lucris sine consensu suor.
Actt ad varios subeundos labores acceperunt vixq.
destructum extradiderunt Porcos Binos per olim
G. Joannem Bialyszewski nullis de damnis Inter
fectos nonbonificarunt ~~Ipsa vero~~ deniquer Ipsa L. Mariama L.
Joannis Consors G. Franciscam Obrembska Actt Filiam
nulla de causa concussit Ipsi Domini justiciam
decadem non administrarunt quare attant. ad videnda
et audienda Ipso raone praemissar. peractar. violentiar.
poenis ad mentem legis puniri Inquisionem in
ordine deducendor. praemissor. omnium educendam

censeri

censeri Damna sui Actt et Porcos bonificari
Taxam Vulnerum adinveniri satisfactionem omni
modam injungi litis expensas refundi ac id quod
jus et Equitas poposcerit con Ipsos statui decidi
et Sententiam altera quoque Inter GG Dionisium
Strusinski et Teofilam Gorska Primi olim G Joannis
Białyszewski ad praesens voti Invicem Conges Vichi
cum et Matrem Franciscum Białyszewski Pri
signum et Filium Actt ab una et GG Franciscum
et Agnethem Kolczenska Invicem Conges Parentes
Casimirum Franciscum Filium et Filiam Obrembskie
et quidem assia indien cum eadem de lege requisita
inhaerendo Maoni ac Proaoni authe facta ad Judm
officij praesen parte ab altera litt pro eo quia Ips
et in primis Ipse G Franciscus Obrembski Equm licitaone
ab olim G Stanislao Gurski G de Gurska ultimi ad
praesens nuptus Strusinska Parentes in Summa
Septuaginta Quinque Tinphon acceptum ~~pro~~ elap
sis Quatuor Septimanis post mutilaonem Gus
retro remisit et relinquere ante Domum disposuit
ad huc stante vita olim G Joannis Białyszewski
G Strusienska prioris Mariti L Sophiam de Bonis
Kędzierzyno Subdit Ejusd olim Primi Mariti

ad extremum Ipsi G Strusinska Mater et Franciscus
Białyszewski Filius se Actricem Contem ad defendend
advenien in Imbecilli statu existen multis vicibus
colaphisarunt et graviter concusserunt exinde gravis
morbi et causa prolificate Intempestive Prolis ex
literunt damna Rutina Inventarijs suis qd annis
deliberate Impulsis in Immentis et Pratis Intulerunt
Subditos suos in oppressionem suor Actt subordinarunt
laeserunt diffamarunt irrealia nunquam deducenda
obiecerunt Domum suor Actt aliquoties invaserunt
invadendo cum baculo secum allato oppresserunt Con
cusserunt medietatem Curies sine consensu suor
Actt ad varios subeundos labores acceperunt vixq
destructum extradiderunt Porcos Binos per olim
G Joannem Białyszewski nullis de damnis Inter
fectos nonbonificarunt ~~Ipsa vero~~ deniquer Ipsa „ L Mariamna L
Joannis Consors G Franciscam Obrembska Actt Filiam
nulla de causa concussit Ipsi Domini justiciam
decadem non administrarunt quare attant ad videnda
et audienda Ipso raone praemissar peractar violentiar
poenis ad mentem legis puniri Inquisionem in
ordine deducendor praemissor omnium educendam

censeri

censeri Damna sui Actt et Porcos bonificari
Taxam Vulnerum adinveniri satisfactionem omni
modam injungi litis expensas refundi ac id quod
jus et Equitas poposcerit con Ipsos statui decidi
et Sententiam altera quoque Inter GG Dionisium
Strusinski et Teofilam Gorska Primi olim G Joannis
Białyszewski ad praesens voti Invicem Conges Vichi
cum et Matrem Franciscum Białyszewski Pri
signum et Filium Actt ab una et GG Franciscum
et Agnethem Kolczenska Invicem Conges Parentes
Casimirum Franciscum Filium et Filiam Obrembskie
et quidem assia indien cum eadem de lege requisita
inhaerendo Maoni ac Proaoni authe facta ad Judm
officij praesen parte ab altera litt pro eo quia Ipse
et in primis Ipse G Franciscus Obrembski Equm licitaone
ab olim G Stanislao Gurski G de Gurska ultimi ad
praesens nuptus Strusinska Parentes in Summa
Septuaginta Quinque Triphon acceptum pro clap
sis Quatuor Septimanis post mutilaonem Gus
retro remisit et relinquere ante Domum disposuit
adhuc stante vita olim G Joannis Białyszewski
G Strusienska prioris Mariti L Sophiam de Bonis
Kędzierzyno Subdit Ejusd olim Primi Mariti

Hæredit eduxit et ad Bona Rempino M Karski
Hæredit transmisit alios Subditos fomentavit et
apud se conservavit subsequen vero tempore Ipso
omnes Actt in una Villa se cum Actt comanendo
Damna permulta in frumentis Inventarijs suijs qd annis In
lulerunt siliginem hiemalem in Sulcis Æstiva
libi Frigmta ac avenam in Sulcis totiæ totaliter
compabularunt insuper Ipse G Obrembski certo
tempore viam publicam G Biatyszewski Pri
vigno et Filio Actt obsedit obsessa eadem via
nulla ex ratione eundem Actt infestavit aggra
vavit in terram pro trudere præsumpsit Faciem
pugna aliquocies concussit pro capillis arripuit
ac post GG Strusinskie Conges Actt ad præmissam
violentiam in Personam Filij et Privigni peracti
advenien ad præmissum ausum ipsi dissvaden si
militer Ipse G Obrembski cum sua Conte et Filia
seu potius Ipsi omnes citati infestarunt aggrava
runt rastris ac pugnis concusserunt obsanguinolarunt
Crines e Capite Actt Marito evellerunt Concus
siones inflixerunt tumque temporis ac sepe nu
mero Actt malevole læserunt diffamarunt

honorem

honorem ac bonam famam denigrarunt Capras et Equos
lepra infectt emere et ad Kędzierzyno Bona impellere Eisq
domna inferre praesumpsit Penultimum Ipse Gnosus Obrembski
Rotham a Curru Frenisicum ac Eppiphium cum omnibus
requisitis per Ipsos Actore Mantt accomodatt atque unum
Par calceamentor nescit quali modo ad Ipsos deventt ad multas
requisiones non restituit Quotas unam Duodecem Tynphon
pro avena alteram Duos Tynphones pro Piso tertiam Tre
decem Tynphonum pro Equo licitaone acceptt exolvere ne
glexit qui nimo Actt requiren dishonoravit ad extremum Anse
res Quinque Actt Dominis jam vero Subditis Actt totidem
nullis de damnis Interfecit Proaone sua coram Actt Officij
Judicij praesen laesive con se Actt interposit in calibus Punctis
repleta Actt circumscripsit aliasq injurias Inquisionibus
probandi peregerunt Quare respectu praemissor pro decernendis
super Ipsos Pitibus et Crumenalibus panis ac bonificaone
damnor extradione Rothae Epiphij cum requisitt accomodatt
ac Paris unius calceamentor solutioneq Quotarum pro
Frumentis et Equo licitaone acceptt nec non irrogandi res
pectu circumscriptionis cum decernenda eliminacione Actus
laesivi Panis seorsivis Praesen citantur alias litaonibus
Ejsdem praemissa fusius se obloquen in Diem hodiernam
rede caden et devenien Pitibus Ipsos utrisq et quid
GG Francisco et Agnethe Kolczynska Invicem Conjugibus
Parentibus cum Casimiro et Francisca Filio et Filia
Obrembskie Actt et Litt per Parentem suo et Contes

Filior

et Filiae suae nne Plter Gsis Dionisio Strusinski et
Teofila Garska Invicem Congibus Parentibus Francisco
Białyszewski Filio et Privigno litt et Actt per Gnnd
G Franciscum Białyszewski suo et Supraser[illegible]
Parentum nne Plter Nobili Joanne Kisielewski
litt per G Paulum Zoltowski coram Judicio prae
sen comparen et secum Judtr controverten
gr Prtium controversijs in Jdm suum pnductt
exauditt Judm decidendo Citaones Prtium Utra
rumq sibi ab invicem ad Judm respectu objector
violentor editt ad affectationem Prtium utrarq
combinatis Actoratibus et reatibus Ejsd Prtibus
dedit et concessit prout praesen dat et concedit Di
laonem Inquisionis super contenta Procaonum
et Citaonum Prtium comparentium insequen
Judicijs Tra Secunda prius et proximius ab hinc
in Cro Plocen celebrand educend conservand
Trnum Prtibus memoratis utrisque in prae
allegatis Judicijs suis sine quavis ad citaone
comparendi paratum peremptorium in Con
tinen MRG Providus Valentinus Michalski
de Cierszewo Authus et Justus palam Re
cognovit Quia Ipse Citaones Literatt sigillatt
pro Judicijs praesen servien editt eon Praefatt

litt

et quidem con GG Brusinskie Tra 2da post Tm Sm Simonis et Jude Apostolor con vero GG Obrembskie Feria 2da Ante Tm Omnium Sm Utrasque ad Bona Kędzierzyno Ao pzen detulit exportavit posuit reliquit et deposione notificavit de quo pzen Idem Mlis fecit Relationem

---

Bamiti Infideles Lewek Eliaszewicz dictus Rypinski et Jakub Jezkowicz Judaei et mercatores Sieprecz per Gsum Zawidzki

---

In Causa et actione Judiciaria infrascripta mr G. Adamum Zawidzki actu ab una et Perfidos et Infideles Lewek Eliaszewicz dictum Rypinski et Jakub Jezkowicz Judaeos et mercatores Sieprecz inhaerendo scripto manuali Die 24 maij in Ao 1780 in Zawidz Zabowo datuato ad Judm officij pzen pte ab altera Citos ielq ad videndum et audiendum ips ad solutionem summae septingentorum florenorum Polo supraexarato scripto assecuratae sententia Judicij officij pzen stringi solutionem pmissae summae una cum Provisione ab eadem pveniendi instantaneam demandari Citis expensas refundi ac iel quod Juris erit decidi et sententiam alias Cione eadem

pmissa

pmissa fusius in se obloquen in Di
em hodiernam recte cadens et de-
venien ptibus ips et quidem Gnozo
Adamo Zawidzki cato per G. Anizo
Jdmum Zielinski et quoniam
Infideles Lewek Eliaszowicz dictus
Rypinski et Jakub Jzkowicz Judaei
et mercatores Sieprcen citti pnen
in Trno disparent et se conde-
mnare permittunt pro inde ptatis
Pars actorea coram Judicio Officij
Comparens et Trnum eundem hodi
ernam per totum Judiciorum mo
dernorum tractum Itme attentans
memorato cittos per MAGF. Valenti
num Michalak de Cierszewo cuctum
et Jurato tribus et ultra Juris
formam vicibus quatuor clamato
et vocato non tamen comparen
et hoc me non solutionis Sum
mae Septingentorum florenorum
Polo scripto manuali solvi asse
curatae una cum pvisione ab eadem
pvenien admittens Judicio Offi
cij Pnen Judicter ac officiose con-
demnavit condemnatus sibi alte
rioraq sibi per Judm hocce
ea in Causa fieri et exequi
ad jus juridice

nostulavit

postulavit et Judm officij pzeny
Juri Communi postulationiq ptis
actoreae uti licite annuendo pae
nam Bnis ltme hac in Causa obten
tam decrevit pzeny decernit et
ad publicandq eandq Bnis poenam
suprascrum mlem Judlem addidit
et deputavit Qui mlis satisfacien
do deputationi suae a Judicio offi
cij pzeny habitae memorato Bnis
poenam ac ipsmet Infideles Le
weh Eliaszowicz dictum Rymnski
et Jakub Jezkowicz Judaeos et
mercatores sieprzeny esse Banitos
Juri Communi contrarios et re
belles hic in atrio stubae Judlis
ac in alijs locis publicationi
solito pzeny plurima nobilitate
ad Judicia moderna forumq
publicum congregata alta sua
pconica et sonorosa voce pcla
mavit publicavit et ad noti
tiam omnium ptum pzeny
in dubiam deduxit de quo
pzeny ipse mlis eloco publica
tionis suum ad Judm rediens
fecit Relationem post quam

publicatis

publicatis ut premissum est Bnis
penam Judm officij Pzen pro
faciendo juxta Pzenum Juris
communis executione G. Burgra
bium Cracoviensem Plocen quem
vis Qui prius requisitus fuerit faci
liusve per Ptem actoream conclusi
potenti addidit et deputavit Qui
G. Burgrabius loci Pzen quivis exe
quendo munus officij sui parendoq
addictioni a Judicio officij Pzen
habitae eandem executionem ad pri
mam ptis actoreae requisitione
Deinde Pzen exhibitionem facere
et peragere debebit ac tenebitur.
idq sub penis cum renitentes officiales
legibus Rni descriptis in continenti
MRGP. Valentinus Michalak de
Cierszewo Authus et Juratus palam
Rvit Quia ipsa Cionem Literatis
Sigillatis pro Judicijs Pzen ser
viens edictis cum Pfatis citatis ad
Oppidum Siepre Domosq citatorum
in ibiq Sittas Tra zela post Fm
Omnium Sanctorum Anno Dni mil
lesimo septingentesimo Octuagesimo
Primo detulit exportavit posuit
reliquit et depositione Notificavit
de quo Pzens ejusq Mis Relatio

Banitus P. Rogieński p. P. Paulum Zbyszieński Dictum otrok.

In Trno hodierno ex adcitatione Literali Cr. Capitt. Ploc. Cujus tenor est talis Onuphrius in Sieprc Bromierski Ploc. Plonsensis etc. Capitt. Tibi P. Francisco Rogieński de Persona Bonisq. tuis Generaliter vigore Regio et nostra qua hac in Pte fungimur Capitt. Authoritate mandamus ut in Trno Querelae Causaeq. officij Judicij Crn. Ploc. Fa. 2da prior aut proximius ab hinc in Cro. Ploc. celebrandis Pltor. ac peremptorie Comparens ad Instantiam P. Pauli Zbyszieński Dicti otrok actt. qui te inhaerendo Decro Judicij officij nostri inter se actt. ab una et te ac alios Pte ab altera lato alijsq. documentis causam praesentem suffragantibus actt. seu potius ad Paratum hoc Decr. Poenalitatis tam Prlis q. crumenalis Paratamq. condemnationem ad actt. idq. ad vid. et ovid. te ad solutionem Poenae simplicis Quatuor Decem marcas Polon. ac sessionem Turris sententia Judicij nostri stringi Poenas in sublationem Condemnationis et contraventionis Decro super irrogari litis expensas refundendas declarari ac id quod Juris erit decidi et sententiari sis Paritarus et Judicialiter Responsurus Datt. in Cro. Ploc. Fa. 2da ante Tm. Omnium SS. anno Dni. 1781mo In diem hodiernam recte cadente et deveniente Ptibus ipsis et quia P. Paulo Zbyszieński Dicto otrok actt. Pltor. et Quoniam P. F. Rogieński citt.

Jeen

quem in Trno disparet et condemnare permit
lit et inde et facta pars actorea coram officij
Judi praesen Ptes comparem et Trnum
Eundem hodiernum per totum modernorum tra
ctum legitime attentam memoratum citt ad
Jus Juridice per M. R. P. Valentinum Mi
chalak decimosexto athum et Jurat tri
bus et ultra Juris formam vicibus quatuor
clamatum et vocatum non tamen compa
rentem in lucro ultimarie testis finalis
ac contraventionis decreto alias in toto seu pro toto
Lucro negotij sui Principalis admittente Judicio
officij quem Judicialiter ac officiose condemnatum
quem ulterioraque sibi per Idem hocce ea in cau
sa fieri et exequi postulavit et Idem officij
quem Juri Communi postulationique Ptis actorea
utilitate annuens Poenam Bannis super
Eam citt disparente decrevit quemque decernit
et ad publicandam Eam Bannis Poenam
supraseru Mlem Judicialem addidit et deputa
vit qui Mlis satisfaciendo deputationi suae
a Judicij officio quem habite memorat Bannis
Poenam modo quo mosso obtentam ac ipsum et
et Regiumli ad citt quem in Trno disparet
esse banitum Juri Communi contrarium
et rebellem hic in atrio stude Judicialis
ac in alijs locis Publicationi solitis quem plurima
nobilitate ad Judicia moderna quemque Publica
congregata ac sonorosa voce proclamavit publica
vit et ad notitiam omnium per tum quem in
dubiam deduxit de quo quem Idem Mlis

clare

do Publicationis suum ad Judicium rediens
fecit Relationem post q publicatam ut premissum
est bonis Poenam Judm officij quem pro facien-
do ultimarie forti finali ac indilate facien-
do ultimarie executione p Burgrabium
Cren Ploc quamvis prius requisitus fuerit
facilius p Ptem actt conduci poterit ad-
didit et deputavit qui p B C Ploc quivis
exequendo munus officij sui Parendo ad-
dicioni habite eanq ultimariam fortem fi-
nalem ac indilatam executionem pacere
et peragere debebit ac tenebit idq sub Pae-
nis contraventis officialis, Rni sancitis
in continent suprapositus M R Provd
Palam Rvit Quia Ipse actt literalem si-
gillatam p Tnis quem servien editam
con Ptatum actt ad bona brzyce posta-
datam superius in ad citatione posuit nim
an quem detatit exportavit posuit reliquit
et depositione notificavit de quo quem
Eiusdem Mbis ~~fecit~~ Relato

Decretum inter G G Olszewski
Burgr Cren Ploc Zakrocimen Zakrocki Ra-
paliae Alias Latum Condnis

In Causis et Actionibus Judiciarijs infra-
scriptis Binis Primo Dnis Inter G G Fran-
ciscum Olszewski Burgr Cren Zakrocimen
Stanislaum Zakrocki et Michaelem Ra-

paliae

Rapacij Sortium Br. Brzyscie Haeredes
et Possessores Actt. et Possessore ab Una et
Gg. Valentinum et Jacobum ac An
tonium Radwanskie Adamum et
Martinum Sikorskie Sigismundum
Malauski in haerendo Praeconibus Suis
Actt. Le factis ad Judm. Officij Praesens
Pte ab altera Actt. Pro eo Quia Ipsi in
Propinqua Vicinitate Secum Actt. com
manendo Sortesq. Suas in Brzisko
wale Possidendo Damna Plurima in
Frumentis et Pratis in fundo Br. Brzy
scie per Actt. Possessa Eueratis inventa
riis Ipsorum Consultum in Campum Br. Brzy
scie impellendae Quotannis inferre Soliti
Sunt Inventaria Sua in Campum
Br. Brzyscie Violenter modo impellere mo
sumpserunt Eaqq. inventaria Sua tam
Ex Damnis quam et Pascuis Sciti manu
Cum Baculis Adstandae Adstrectam ab
agere non Permiserunt Se Actt. Oppo
nan. iniquae Leserunt Diffamarunt
Silvas in Bnis Brzyscie Existere Con
tinuo Excindendae Devastarunt Impu
per Ipse Jacobus Radwanski Si
liginem Stiemalem in Pessula Secum
Actt. Gallewskij Pro Alia Pessula Con
mutata et Proprio Grand Gsi Olsze
wski post Excultum Agrum Conseminata
Excretam Colligere nd Permisit Imo Hanc

ce

ac Siliginem violenter Collegit et Usui
Suo Applicavit ipsevo q Valenti
nus Radwanski Brasicam Sulcor
Quatuor in Stortu Actu Gsi Rapacky Pro
prio Extan violenter Coaravit et Dein
tegro totum Stortum Coarare et Conse
minare Bonione Consumpsit et Hunc ac Stor
tum Siti Appropriavit ad Extremum ipsi
Omnes Gsi Radwanscy Pten notabiles
Prator in Bnis Brzyscie Exi Sten Olsze
wski Actu proprio violenter Appropriarunt
Aliasq Iniurias et Inconvenientias inquisi
tionibus Probandae Peregerunt ex inde
Poenas promeruerunt Quare Citantur
ad videndum et Audiendum Ipsos respectu Pre
missar violentiar attentarum Poenis Per
sonalibus et Crumenalibus Punire Di
missionem Prator Storti ac Pessulae
Ademptor Cum Bonificatione Usus in
Iungi Siliginem Proprio Grano G. Olszewski
Comportatur et Per ipso G. Radwanski Col
lectam Bonificari Damna Compensandae
Declarari Condnem in tuitu investigatio
nis Praemissor Actu illatur iniuriar ad
inveniendae q Satisfactionis ac Decernen
dae prore Actu Storti et Pessulae Ademp
tor cum reddendo Calculo Dimissio
nis et Restitutionis ad Bona Brzyscie Assi
gnari ~~Atque~~ ac id quod Iuris Erit Decidi Altera
Quoque Inter G. Jacobum Radwanski Actu Dabuna,
et G. Andream Seu Alterius Fnis Olszewski

Burgr. Crea. Zakrocimen. ~~Cum~~ Intuerendo
mandamus Cum Protestatione Coram Actis
Authis Rni facti Adjudr. Officij Presen. Pte.
Ab Altera Citt. Seu Potius ad Indidentiam
Causae et Actt. Atq. in scriptionem Ipsius
Cen. se Actt. interpositae Adcitatus usq. pro
eo Quia ~~tu~~ Ipse ~~Lista~~ inita Cum Eoq. Gso
Radvanski Actt. respectu Presentationis
Pessulae propessula Verbali Conventione
tam Pessulam Eandem Praedicti Gsi Rad
wanskij Haeredit. Super Bnis Brzy
sic Sitt. quam Pessulam Gtiae Haere
ditariam in Commutationem Dari Ap
promissam frumentis Suis violenti
modo inseminavit pro eaq. Pessulae
recompensam ex ~~pro~~ conseminata Predi
cta Pessula provenien. ad multas Eiusd.
G. Radwanskij requisitiones Prestare Sub
terfuit Quinimo Suprafati Gsi Radwan
skij frumenta Eaq. ex Praefata Pessula
Sui Haeredit. Colligere intendit Equo
Suo in quo insederat multoties protru
sit Flagro Concutere ~~[illegible]~~ Attenta
vit Subditos in Oppressionem Eiusd.
Actt. Convocavit Tum q. Temporis ini
que Laesit Diffamavit Honorem Pro
stituit Quare Citatur et Adcitatur ad videndum et Au
dienda ipsa mo Promissis violentijs Ac in
jurijs Poenis ad mentem Legis Puniri In
quisitionem Ea in Causa Assignandae Censeri

Ex

Extraditionem q Superius Exaratorum Fru
mentorum Expessula Praenominata Colle
ctorum injungi ratione vero Sui Actorum
Elusionis respectu Commutationis Pes
sulae pro Pessula verbali Conventione secum
Actorum initam Poenis itaque Officii litis Expen
sas Refundi Ac id quod Jus et Aequitas
Poposcerit Con ipsum Statui Decidi et Senten
tiari alias Citationibus Eisdem Praemissa fusi
us in se Obloquen in diem Hodiernam recte
Cadentibus et Devenien Partibus ipsa Ubisq
Quidem Gsis Francisco Olszewskij Burgrae
Crem Zacrocionem Stanislao Zakroczky Mi
chaele Rapaczky Actorum per Eundem Gsum Fran
ciscum Olszewski Suo et Supra scriptorum Actorum
nomine Pltem G G Valentino Antonio Radwan
skie Adamo et Martino Sikorskie Sigis
mundo Matawskij Citatis per Eundem G Ada
mum Sikorskij G Jacobum Radwanski Citatum
et Actorum Personaliter ad Objectum a Latere Con
demnationem in Cro Plocene in Trinis Quae
relarum Fra Secunda post Dnam Oculi Quadrlem
Anno Praesenti ex instantia G G Adami Sikorski
et Valentini Radwanskij Supra G Michaele
Rapaczky respectu perpatratarum violentiarum
Obtendam et Publicatam Judicium Officij Praesentem
Decrevit Praesentem Decernit non Posse His rnibus si
bi Constituere locum Standi Quinimo a loco
Standi Arcetur tamen Subijcien Se mode
ramini Judicij Sui Statuit Judicium hocce Qua
tenus Praedictus Gsus Michael Rapaczky in
Constitutionem loci Standi Poenam Simpli
quatenus Ipse G. Rapaczky doceat Gnes Adamum Sikorski
et Valentinum Radwanski de loco standi

cen 14 marcar Poll Supraseris Gg Adam
Sikorski et Valentino Radwanski Obijci
entibus Judicio Suo per medium in instanti
Sub rigore Bnis ex Regestro Poenalium tam
pro pte Ptis quam pro pte Judicij Extenden
do Solvat Habereq locum Standi Judn
Officij psen Censuit Censetq psen Coram Ju
dicio psen Comparen et Secum Judliter Con
troverentibus &c. Decidendo Citationes Ptium
Utrarq respectu Dimissionis Agrorum Prato
rum Sibi ademptorum ac irrogandarum Poenarum
Pro Attentatis violentijs Edictis necessariam
Esse Conducen ad Bona Brzysce Gsor Mathaei
Krzywkowski et Valentini Strzeszewski Bur
grabiorum loci psen Capitulo Tempore Judn
praesens adinvenit Qui Gsi Burgrabij Unius
Absentia non Obstan mutuo ptium Sum
ptu pvia de Adventu Sui Tam pestive fa
cienda Avisatione Conducendi Condescen
sari De violentijs injurijs Damnis ac Aden
ptione fundorum pvijs inquisitionibus per
Utrasq ptes si opus fuerit Educendi inqui
rent investigabunt Juxta pro oportunita
te Negotij Excipient Calculum Si oportu
nus videbitur et Aequo Debebitur red
dendi Injungent Satisfactionem omni
modam Cui et Aequo provenerit pstandi
Sententiabunt Bonificationem ptensionum
per ptes adse habitarum adinveniunt Poenas
Super quo interent irrogabunt Tr nos pfigent

gent Rigores Decrorum Annectent totamque
Hanc Causam nihil intactum et irresolutum
relinquendo pro Exigentia legis Justitiae
ad Contenta Trnorum Ptium Utrarum finali
ter Decident Dijudicabunt et moderabunt
cuius vel Quorum Decisioni ptes Utraeque Pare
re et Acquiescere tum Judicatum Pati Sub
Poena Bnis illo in Trno Condnis Super
Pte Contravenien Publicanae Debebunt
et tenebuntur Quita Poena Simplici
Quatuor Decem marcarum Pol pti per ptem
Compensandae Judicio Autem Suo per
Utramque ptem in instan per medium Sub
rigore Poenae Bnis ex Regestro Poenalium
Extendendo Solvenda pro quo Condnis
Trno ptes Quos Voluerint et Negotium
Praesens poposcerit Adcitent Adcitandi
Sub Simili Rigore quo Supra Com
parere Obstringunt D. P. Vigore in Conti
nenti M. R. G. P. Valentinus Michalak
De Cierszewo Authus et Jurat Palan
rvit quia ipse Citationes Literalis Si
gillatae pro Judicijs praesen Servien
Edit Con ptatae Cit G. G. Radwanskie
Sikorskie Matauski ad Bona Kowale
Sabbo pt Fm Omnium Sanctorum Con
vero G. Olszewski ad Bona Brzezie in Cmo
Festi Sanctorum Simonis et Judae Aplorum utrasque
Adae praesen Detulit Exportavit Posuit Reli
quit et Depositione notificavit de quo
Praesens Eiusdem M. R. Relatio

Decrum Remissionis Inter G. Beski et M. Koziebrodzki ad Judicia Trria Plocen. lat.

In Trno hodierno ex adcitaone et Citaone literalis Crenę Capitis Plocenę quar. et quid adcitaonis tenor sequitur talis Omnipotens In Sieprc Bromirski Plocenę Plonscenę etc Capitaneus Vobis Mr Bernardo Ludovico Bini nnis Koziebrodzki Subjudici Trri Dobrinenę Dno atq L. Alberto de bonis Kraszewo tui Dne hæreditis subdito de Personis Bonisq tuis qualter omnibus vigore Regio et nostra qua hac in Parte fungimur Capneali Authoritate mandamus ut in Trnis Querelar. tum Officij Causar. Feria Secunda prius pximiusve abhinc in Cro Plocenę Celebrandę pnlter peremptorieq Compareatis ad Instantiam G. Antonij Beski actis qui vos inhærendę Documentis suis Causam Psenę juvanę tum Maonibus factis citat seu potius ad paratis anteriores Trnos et Juris Gradus parata Decra injunctis ad Bona Kraszewo Condnis paratis Condemnationem in Trno Condescensionis sup te M. Koziebrodzki obtentam loco peragendę Executionis paratis Dilationem Majoris tibi Concessam adcitat idq ad Videndę et audiendę ante Omnia Dilationi Majoris ac contentis Anteriorum Terminor. satisfieri mandari in

Ordine

Ordine Executionis anterioris Decri
injunctæ Condnis jterali Condescensi
onem ad Bad Bona Kraszewo Judi
cij Sui aut Officij Burgrabiatus assi
gnari pœnas tam pro Contraventione
Ejusd Decri quam in Sublationem
processus extendi in negotio vero
Sui Actoris satisfactionem omnimo
dam determinari Litis expensas re=
fundi ac Id quod Juris erit decidi et
Sententiari Litis trno parituri et
Judlter responsuri Datum in Castro
Plocenæ Sabbatho ante Festum SS.
Omnium proxima Anno Domini 1781
Citaonis vero tenor talis Onuphrius in
Siepre Bromirski Plocenæ Plonscen
etc Capitaneus Ordinis S. Stanislai
Eques Tibi G. Antonio Bełski de Perso
na Bonis q tuis gnalter omnibus vi
gore Regio et nostra qua hac in par
te fungimur Capneali Authoritate
Mandamus ut in Judicijs Crenæ Capitane
alibus Plocenæ Feria Secunda prius aut
proximius abhinc in Cro Plocenæ cele
brandæ pnlter ac peremptorie compa
reas ad Instantiam M. Ludovici Ber
nardi bini Mnis Koziebrodzki Subjudicis
Trnis Dobrinenæ Actæ qui te inhærendo

Maõnibus authe factis vel faciend citat
idq ad videnda et audiend Cassata Con
demnatione in Trno Condnis sup
se Act illegaliter obtenta Decra quae
vis injunctae ad fundum Bonorum Kra
szewo Włodki et falki Condescensi
onis meliorari Causamq quasi per
se Act ademptionem et Cognitio
nem fundor in se sopientia et in Judi
cio nostro resolvi non Competentem ad
Judm Trre Plocen proprii Districtus
remitti in Eodq Judicio Trri. Tibi intui
tui prætenti cujusd fundi incompen
tentem actionem decerni et se act
ab omni impetitione tui liberari
cæteraq quod Jus et Equitas popo
scerit ad Contenta Maõnum contra
te Statui sis pariturus et Respon
surus Dat in Crõ Plocen Feria
2da post Festum S.S. Simonis et
Judæ Apostolor Anno Domini 1781.
Jndiem hodiernam recte caden et deve
nien partibus ipsis utrisq et quid
Gso Antonio Bęski Act citat ~~pnlter~~
per G. Mathiam Starezewski et Mco
Ludovico Bernardo Koziebrodzki Sub
judice

judice Trri Dobrinen Citat et actt per
G. Adamum Miłodrowski ~~Koziebrodzki~~ Inscriptum
Plentem Coram Judicio praesenti
Comparenti et Secum Judlter Con
trovertentibus quarum partium Con
troversiis in Judicium Suum inductis
exauditis Judm decidendo citaonem et
adcitaonem Partium utrarq suum ad
Judm Edit licet quidem G. Antonius
Beski pro deoccupatione fundorum
nuncupat Jankowiec tumq pro de
cernendi poenis pro attentatis violen
tiis ex Eodem fundo Jankowiec nuncupat
evenienti suum ad Judm convenit hacq
in Causa Decra Condescensionum
et praecipue ultimarium In Judicijs
Suis feria 2da postridie Festi Scapu
laris Gloriosissimae Virginis Mariae
anno proxime elapso suo in Judicio repo
nit Condescensionemq Iterat ad fundum
pdict Jankowiec assignandi concludit
quoniam vero M. Koziebrodzki Subju
dex Trris Dobrinen Maonem Co
ram Actis Crenen Plocenen Feria Se
cunda post Dominicam Conductus
Paschae proxima scilicet Die 23
mensis Aprilis Anno Currenti
ex pnli Comparitione M. Josephi

Koziebrodzki Subjudicis Trris Dobrinen
nne et ex speciali Commisso M. Paren
tis Sui Moderni Citati et Acti contra G.
Antonium Bęski Villa Zukowo ac Sor
tium in Kraszewa Nadolne et Włodki
haeredem de nullitate et Subsistentia
Decror assignatar Condescensionum
in Ordine Cognitionis Fundor Inter
Bona Zukowo et Kraszewa prolat
factam suo in Judicio reponit et se Eadem
maone Putatur et Trno Suo ad Ju
dicium psens Edito remissionem
Causae ad Judm Trre Plocens conclu
dit proinde Judm adtentis Eadem Ma
one ac Trno per Comparens M. Sub
judicis Trris Dobrinens in Judicio
suo reposita non subesse causam psen
tem foro Judicij sui adjnvenit verum
Eandem pro finali disjudicatione ad
Judm Trre Plocens appny Districtus remisit remittitq psens
conservando terminum partibus
memorat utrisq in pallegat Judicijs
suis sine quavis adcitaone Comparendi parat
peremptorium in continenti MR
G Produs Valentinus Michalak
de Cierszewo Authus et Jurat palam
rvit Quia Ipse adcitaonem et Cita
tionem Uterat sigillat pro Judicijs

Officii

Officijs Psen servien Edit contra Pfat
citat et quid contra M. Koziebrodzki ad
Bona Kraszewo contra vero G. Beski
ad Bona Zukowo Utrasq juxta Dat
et Annum superius in Citaone et
adcitaone posit detulit exportavit
posuit reliquit et depositione noti
ficavit de quo Psen Jdc Mlis fecit
Relationem Et hic Subjnde M.
Koziebrodzki Act Edit Citaonis
Relaonem ad Cassand servientem
Condemnaonem approbavit confir
mavit prout Psen approbat confir
mat Psen sua recognitione prae
missa firmane

Mcus Kampenchausen per Mcum Sutko
wski Banitus

In Trno hodierno ex Relatione Autha
Castr Bobrovnicen per infrascrum Mlem
Rnita (in Tenore tali) Actum in Ca
stro Bobrovnicen Sabbo in Vigilia
Festi Sanctor Symonis et Judae Apo
stolor Scilicet Die Vigesima Septi
ma Mensis Obris A.D. 1781. Coram
Officio Actisq Psen Castr Bobrovni
cen Terrae Dobrinensis Pltr Com
parens Mlis Dni Gnalis Providus

Bonaventura

Bonaventura Wodynski de Luko
mie Authus et Juratt Sanus Rvit
se Citt Litt in Papiro Signata Scri
ptam pro Judiciis Castt Plocens Ser
vientem (Tenoris Ejusmodi) Onuphri
us in Sitepre Bromirski Plocens Ett
Capitaneus Tibi Mco Roberto Kam
penhauzen Succamerarido Parna
viensi de Persona Bonisq tuis Gna
liter Omnibus Vigore Regio et No
stra qua hac in Parte Fungimur
Capitaneali Authoritate Manda
mus ut In Judiciis Nostris Castt
Capitt Plocens Feria Secunda Pri
us aut Proximius ab hinc in Ca
stro Plocens Celebrandis Personaliter
et Peremptorie Compareas ad Instan
tiam Mci Pauli Sutkowski Dapiferi
Lukoviens Actoris Qui Te Inherendo.
Mandationi Suae Coram Actis Authis
Rui factae et faciendae et aliis Do
cumentis Causam pdentem Juvan
tibus Citt idq ad videns et Audiens
attentandumq Te quoniam Circa
Contractum Respectu ~~Resigna~~

Obligationis ~~tionis~~

obligationis Br. Lukomie inter se
Actt ab una et Te Citt parte ab alte
ra initum et Confectum onera Plu
rima in Eisd. Bonis se se extenden
tia et Eadem afficientia de Integro
Celasti et Suus Actor nullum Onus
et Eisd. Bonis ad Deportandum in
se Coassumpsit quin potius tu Ci
tate Omnimodam Evictionem ab omni
bus in Genere Impedimentis et Oc
casione Quarvis Intervenientiar Ca
visti Plurimi quoq Creditores tui
et Re Summar. Suar. Bona Dd.
ta Lukomie Possessioni tui Actoris
Obligatorie Subjecta afficientium
se Actorem pro Solutione ~~Summar.~~
illar. et Re Possessionis horae Br.
propter Emundandum ad Bona Conci
tarunt non Nulli vero jam Dcra
Solutionis Summar. Suar. secum
Actore et Re tui Oneris Celati et
portarunt et in Possessione Eor. Br.
Lukomie se Actore perturbant ideo ad
Solutionem Summe 3000. Au
reor. Hungaricalium ad Nexum Con
Vrentus

Contractus obligatorij Ipsius
met Authe obligationis Br Luko
mie exposita per Sententiam Ju
dicij Nostri Stringi post exolutionem
quoq Ejusd Summae Bona Eadem
Lukomie per te Citt Rehabenda decla
rari pro elisione quoq sui Actoris in ~~volu~~ti
oneq in processum cum creditoribus tuis pe
nas super te irrogari litis expensas refun
dendas declarari ac id quod juris erit contra te statui
decidi et Sententiarisis Tmo praesen Contu
nes et Judlter responsurus Datum in Cro
Plocen Sabbato pt Tm Sancti Lucae Evange
listae die videlicet vigesima mensis
Octobris A 1781. ad ttt con praefatt citt ad Bo
na Lukomie Tra Sexta pre praetent detu
lisse exportasse posuisse et reliquisse
depositioneq Mco citt ~~noti~~ in Bonis
Stopino notificasse de quo praesens ejusd
Mlis Relatio ex Actis Cren Capitt ~~Plo~~
Bobrovn Terrae Dobrinen resorum Chet
micki Manu propria Legi Lomonski
~~Chetmicki manu~~ locus sigilli
Castri illius in diem hodiernam recte
caden et devenien partibus ips et quae
~~[illegible]~~ M Paulo Szutkowski Dapifero
Lukovien actt per L Chrisostomum Zielinski Inscriptum
Plenipotentem et quoniam M Robertus Kampenhausen
Sacrameram Lamavien, Cittus praesen in Tmo disparet et
de Condemnare permittit, Proinde praefatt Pars actt coram
Judicio Officij praesen Comparens et Terminum Eiusd
hodiernum per totum Judiciorum modernorum
in Obligationem

~~[illegible]~~
tractus

~~hodiernum~~ ~~modernum~~ tractum legitime attentans memoratt
litt ad Jus Jurisdic per M. R. P. Valentinum Michalski
de Czerszewo authem et Juratt tribus et ultra juris formam
vicibus quatuor Clamatt et vocatt non tamen Com-
parer et hac ratione Solutionis Summae trium Millium
aureorum hungaricationem per actt in Obligationem
Bonorum Lukomnie litt Expositae rehabitionis Eorundem
Bonorum ac decernendarum poenarum respectu Elusionis Sui
actt admittens Judicio Officij praesens Judtter ac Officiose
Condemnavit, Condemnatq praesens ulterioraq Sibi per
Judm hocce ea in Causa fieri et Exequi postulavit
Juri Communi postulationique Partis actt utiliter annu-
endo poenam Baonis decrevit praesensq decernit et ad
publicandum Eandem Baonis poenam Suprascriptum
Mlem Judlem addidit et deputavit Qui Mtis
Satisfaciendo Deputationi Suae a Judicio Officij
praesens habitae Eandem Baonis poenam modo
praemisso obtentt, ac Ipsumet litt praesens in termino
disparens esse banitum Juri Communi Contrarium
et rebellem hic in Atrio Studbae Judlis ac in
alijs locis publicationi solitis, ~~alta Suprae~~
~~[illegible]~~ praesens plu-
rima Nobilitate ad Judicia moderna forumque
publicum Congregatt alta Sua praeconica et Sono-
rosa voce proclamavit publicavit et ad notitiam
omnium protunc praesens in dubiam deduxit de
quo praesens Jus Mtis et loco publicationis Suum
ad Judm rediens fecit Relationem Postquam
publicatum ut praemissum est Baonis poenam Judm
Officij praesens pro facienda Justa praescriptum Juris Commu-
nis Executione Burg Castrensi Plocensi quemvis Qui
prius requisitus fuerit facilius ve per Partem actt Conduci
poterit addidit et deputavit, Qui Burg Civis praesens
quivis Exequendo munus Officij Sui parendoq additioni
a Judicio Officij praesens habitae Eandem Executionem ad primam
Partis actt requisitionem ~~facere et peragere~~

Decreteq praeced exhibitionem facere et peragere debebit ac tenebitur, idque Sub poenis Contra Poenitentes Officiales Legibus Regni Descriptis.

Banitus G. G. Kozłowski per G. Przedpełski B. C. Ploczen.

In Tmo hodierno ex adcione Literali Crenz Capitl Ploczen Tenoris Talis Onuphrius in Siepro Bromirski Ploczen Plonsken etc Capitl Vobis G. G. Antonio Kozłowski et Hedvigi Pintowska primi oto G. Antonij Dobrenicki 2di ad praesens voti invicem Congibus de Personis Bonisq vris Gltr obvis vigore Regio et Nra Qua haec in Pte fungimur Capitl Authe mandamus ut in Judicijs Crenz Capitl Ploczen Fra 2da prius aut Proximius abhinc in Cro Ploczen Celebrana pltr ac Peremptorie Comparentis ad Instantiam G. Hyacinthi Przedpełski B. Crez Ploczen acto Qui vos et quia Contem in Assa Mariti Inhaerena Maonibus authe facto v faueno ac Alijs documentis Citat Seu potius ad Paratos anteriores Tmos Parato Condemnaonem Loco peragena Executionis adcitat ad Ordena et audiena vos ad Solutionem Summae 40 Aureor Hungaricato a Vobis Mio Josepho Zielinski Nro Crz Ploczen Decro Judicij Nri adjudicato et per Euna M Zielinski Sibi acto Cessae Sententia Judicij Nri Stringi Solutionem Praemissae Summae cum Provisione ac manis demandari Rehabitionem Sortis Br Łysakowa in Possessione acto Existen Injungi Bonificationem fundi Praetensionum Sententiari Condnem in Ordine Perficiena Praemissor ac Liquidaonis Proventu

um

um excipienq Calculi ad Eam Ba Lysako
wo assignari in Sublationem Condemnationis
Poenas Decemi Litis Expensas refundi
Sitis Pariturum et responsurum Dato In Cro
Plocen Fra 2da post Fm SS Simonis
et Judae Asslor Ao Dni 1781mo In Diem
Hodiernam recte Cadens et devenien Ptibus
Ipso et quia G Hyacintho Przedpełski
Burgr Cren Plocen Acto per M Lucam
Czerznicki Inscripto Plenter Et Quo
niam Gsi Antonius Kozłowski et Hedvigis
Pintowska Primi oto G Antonij Dobrenie
cki Secundi ad Praesens voti Inviciem
Conges Citt Praesens in Tmo Disparent et
se Condemnare Permittunt Proinde Pfato
Pari Acto coram Judicio Officij Praesen
Comparens et Trnum Eundem Hodiernum
p totum Judiciorum modernorum Tractum
Ltme attentans memorato Citt ad Jus
Juridice per MRGP Valentinum Mi
chalak de Cierszewo authum et Jurato
tribus et Ultra Juris formam vicibus
Quatuor Clamato et vocato non tamen
Comparen Rne non Solutionis Summae
Quadraginta aureorum Hungaricalt Reha
bitionisq Sortis Br Lysakowa in Posses
sione Acto Existen ac aliarum Circumstan
tiarum Tmo Comprehensarum in Lucro
ulterioris fortis faciendae Executionis
Alias in toto seu p toto Lucro Negotij
Sui Principalis Admittens Judicio Officij
Praesen Judltr ac Offie Condemnavit Con
demnatq Praesen Ulterioraq dibi per
Judm hocce Ea in Causa fieri et Exequi
Postulavit et Judm Officij Praesene

Juri

Juri Communi Postulationiq Ptis actoris
licite annuens Penam Bnis in vim
Ejusq Lucri Decrevit praesenq Decernit
et ad Publicanae Eanae Bnis Penam
Suprascriptum Mlem Judlem addidit et
Deputavit Qui Mlis Satisfaciens Deputa
tioni Suae a Judicio Officij Praesen
habito memorato Bnis Penam modo
praemisso obtento ac Jnsmet G. G. Kostowskie
Citato praesen in Dmo disparen Esse
Banitos Juri Communi Contrarios
et rebelles hic in Atno Stubae Judlis
ac In alijs Locis Publicationi Solito
praesen plurima Nobilte ad Judicia
moderna Tdrq publicum Congregato
alta Sua praeconica et Sonorosa voce
proclamavit Publicavit et ad Notitiam
omnium ptune praesen Induliam deduxit
de quo praesen Jae Mlis e loco publica
tionis Suum ad Judm rediens fecit
Relationem Postqm publicatum
Praemissum est Bnis Penam Judm
Officij Praesen pro faciens Juxta Prae
scriptum Juris Communis Executione
G. B. Ex Ploren Qui Prius requisitus fuerit
facilius ve pro Ptem Acto Conduci Poterit
addidit et Deputavit Qui G. B. Ex Ploren
Quivis Exequens munus Officij Sui
Parenaeq additioni a Judicio Officij Prae

sen

habitt Eandem ulteriorem fortem faciendam
Executionem ad Primam Ptis auctoritatis requi
sitionem Decreti Praesentis Exhibitionem
facere et peragere debebit ac tenebi
tur Idq Sub Poenis Contra renitentes offi
ciales Legibus Regni Sancitis In
Continenti M. R. P. Valentinus Mi
chalak de Cierszewo Auth. et Jurato
Palamnit Quia Ipsius Cionem Litt
Sigillatae per Judicijs Praesentis Sensiens
Editis Contra Praefatos Citt ad Bona Lysa
kowo justa Datam et annum in
Cione positis detulit Exportavit
Posuit reliquit et depositione no
tificavit de quo Ejus Relatio

Bannitus Gsus Adamus Malewski
per Honestum Gotthard Walder
Mercatorem Ducatus Saxoniae

In Tno hodierno ex adcitatione Literali
Castri Capitt Plocensis cujus Tenor Se
quitur Ejus modi Onuphrius in Sieprz
Bromirski Plocensis Capita
neus Ordinis S. Stanislai Eques
Sibi Gso Adamo Malewski de Per
sona Bonis quae tuis gnaliter
omnibus vigore regio et nostra
qua hac in Pte fungimur Ca

pitaneali

Capitaneali authoritate mandamus
ut in Trnis Querelarum et Causarum
Officij Judicijs 1a 2da prius
vel proximius ab hinc in
Cro Plocensi celebrandis pltr ac
peremptorie Comparentes ad
Instantiam Sti Gotlard Valder
Mercatoris Ducatus Saxoniae
Acto qui te inhaerendo Docu
mentis Causam presentem evicerunt
Decro Condrli in Fundo Bn
Miedrozi Mtody Lato ac mandatoni
officiose facta Citat seu ad pa
ratum hocce Decretum Paratae
in Trno ejusdem Decri satisfa
ctorio Condemnationem adcitat
ad videndum et audiendum non atten
ta ex Pte tuj Conae idem Decretum
Condrle interposita Mandatione
quinimo Cassata Decretum
suprafatum inter se Acto ab
una et te Citatum Pte ab altera
ex tectis inquisitionibus Pro Ju

sto.

approbari

Justo et aequo tatum quo approbato te ad Satisfactionem eidem Decreto Compelli Poenas in sublationem Processus pro Contra Decreto extendi ac exorsivas pro interposita eadem mandatione irrogari, ac id quod juris erit Status, et Sententiarum Puniturus et Judex responsurus Datum in Ctro Ploecensi Feria 2da post Festum S. Lucae Evangelistae proxima Anno Dni 1781. in diem hodiernam recte cadente et devenientibus Partibus ipsis ~~atrocis que~~ et quidem Honesto Gotard Valder Mercatore Ducatus Saxoniae Acto per Gnm Josephum Zempicki inscriptum Plenitem et quoniam G. Adamus Malewski personae in Trno disparet et se condemnare permittit

proinde

negotij sui principalis ad
mittere Judicio officij
pdem Judlr ac officiosi
Condemnavit Condemnat
pdem ulteriora quesitis
p Judm hocce ac in Causa
fieri et exequi postulavit
et Judicio officij pdem Ju
ri Commoni Postulationi
Ptis Actoutilice annuendo
in eim ejusd lucri lme hac
in Causa obtenti Penam
Bannio decrevit pdem
Decernit et ad publicandam
eand Bannis Penam supra
serum Mlem Judicialem addidit
et deputavit qui ministerialis
satisfaciend Deputationi suae
a Judicio pdem habitae me
morato Bannis Penam mo
do pmisse obtento ac ipsmet
G Malewski Cittum pdem
in Itno disparem esse Ba
nitum juri Commoni Contra
rium et rebellem hic in alio

stulae

stuba Judicialis ac in alijs
locis Publicationi solitis
praesentibus Plurima Nobilitate
ad Judicia moderna Forum
Publicum Congregata alta
sua praeconica et sonorosa vo
ce praemavit publicavit et
ad notitiam omnium pro
tunc praesentium in dubiam de
duxit de quo praesentibus Mtis
loco publicationis suum ad
Judm rediens fecit Relaxandum
post quam publicatio ut praemis
sum est Bannis Poenam
Judm officii praesentis profa
cienae juxta praesentem juris
Commonis ultimam for
to finali ac indilata facienae
executione S. Matheum Li
sowski B. Crem. Plocensis addi
dit et deputavit qui S. Bur
grabius exequendo munus
officij sui parendo et addi
tioni a Judicio officij praesentis
habitae canae ultimarium for
tem finalem ac indilatae fa

cienae

faciendae executionem ad pri
mam Ptis acto requisitorum
Decen. praesentem exhibitionem
facere et peragere debebit
ac tenebitur id quod sub Pae
nis conae remittendae offici
ales legibus Rmi sancitis in
Continenti MRGP. Valentis
nus Michalak de Cirszewo
Athus et Jurat palam fecit
quia ipse Citationem literas
sigillatas pro judicijs praesentis ser
vientis edit conae praefat Cit ad
Bona Niedrz Mady juxta
in Citatione positis detulit ex
portavit posuit reliquit
et de positione notificavit
de quo praesens ejusdem Relatio.

Dilat Inquisitionis Jmci GG Dziedzictwo et Ko
rzybskie

In Causis et Actionibus Judiciarijs in praesentia
Binis et Quinque Prima Jmci GG Joannem Dziedzi
cki et Mariannam Charzynska in vi
cem Conges et Quinque Contem in Assia m
rit Actorum ab Una et GG Evam Rybi
cka ob Cpi Thomae Korzybski relicta
Contem viduam matrem tum Joannem
Korzybski Filium in haerencia Prodrie Sae

ad Judicium Officij Praeceptorum Praeab Altera Cit
Ipsi Eo quia ipsi in vicinitate Secum
Act Commanentes Saepissimis Tum
poribus Tam ut Gsam Thomam
Krzybski Suorum Act primevam mar
tam Et Parentem iniquae Laeserunt Diffa
marunt Damna Plurima in Frumen
tis Et Pratis Inventarijs Suis Tam de
Die Quam de Nocte Sine Custode Va
gam et Consulte Impulsis Intulerunt
Saepes Circa Stortor Suorum Act Locat Com
busserunt Ligna Et Stortophorio Suorum Act
proprio Tum Canabum et Linum ipsius Gsa
ad Psens Dziedzicka Clandestine Intra
pit Circaq Permissam Injuriam Act
Se Se Opponens Ipsi Dziedzicka Cum
ut Gso Valentino Machczynski prime
vo manto Laesit Dislonoravit Impro
babilia nunquam Deducens objicit non de
sistens ab Anterioribus Injurijs Violen
tijs Damnis et Oppressionibus Suis Act
Ipsi Ubiq Cit Damna Plurima In Frumen
tis Et pratis Inventarijs Et Alienis Vil
lis pro Pascuis Susceptis ac Suis Pro
prijs Sine Custode Tam de Die qui
de Nocte Vagam Intulerunt Suosq
Act Laeserunt Diffamarunt aliasq per
multas Injurias Perlegerunt Citatum Igitur
ad videndum Audiendum Ipsi rne Permissorum Omni
um Poenis Tam Prlibus qm Crlibus Puniri

Damna Actor Illata Bonificari Inqui
sitionem Educendae Censeri Litis Expen
sas refundi Cetera Pro Causae Huius
Exigentia Cum ipso Statui alias Cionibus
Eisdem Commissa fusius in se Obloquentes
Diem Hodiernam recte Cadentem Et De
venientes Partibus ipsis Utrisque Et Quidem
Joanne Dzieduszycki Et Marianna Cha
rzynska Conjugibus Actor Et Cit per Mari
tum Suo Et Contra Suae nomine Pater
Et Gregorius Eva De Rybickie ob Gi Tho
mae Korzybski relicta Consorte vidua
matre Tum Joanne Korzybski Filio
Cit Et Cet per Eundem Gm Joannem
Korzybski Suo Et Matris Suae nomine
Pater Coram Judicio Officij praesentem Com
parentem et Secum Judicium Controver
tum quam Partium Controversijs in Judicio
Suum Inductis Quod Judicium Cionis
Partium Utrarumque Suum ad Judicium respe
ctu Attentae Violentiae Edit Decidendae
ad Affectationem Partium Utrarumque Combi
natis Actoratibus et reatibus eisdem Partibus
dedit et Concessit prout praesentem Dat
et Concedit Di Ladnen inquisitionis Sup
Contenta Prodnum et Cionum in Sequentem
Querelam Cum Capitulo Plocensi Feria Se
cunda prius Proximius Juxta
Suam Cadentiam in Cro Plocensi Cele
brandae Judicijs educendae Conservandae
Trinum Partibus memorat Utrisque in palle
gatis Judicijs Suis Sine quavis adcita
tione Comparendi Parat peremptorium

Peremptorium in Continenti MR
GP Valentinus Michalak de
Cierszewo Authus Et Jurat Pa
lam vvit Quia ipsi Cionis Lite
ralis Sigillat pro Judicijs
Officij Presen Servicia Edit
Con Pfat Cit et Quidem Expte
GG Dziedzickich Con GG Korzyb
skie Feria Secunda Ante Fm Omni
um Sanctor expte vero GG Korzyb
skich Con GG Dziedzickie Feria Se
cunda pt Fm Sancti Lucae Evan
gelistae Utrasq ad Bo Witkowo
Anno Presen Detulit Exportavit
Posuit Reliquit de positione no
bificavit de quo Presen id Mlissicit
Relationem.

Baniti GG Rudowscy per G Wasniewski
B C Plocene

In Termino hodierno ex Adcitatione literali Crenen
Capitl Plocene cuius tenor sequitur talis Omn
phrius in Siepre Bromirski Plocene Plon
scene etc Capitaneus Vobis GG Adamo Fran
cisco et Bartholomaeo Fratribus Inter
vos Germanis Ob Thomae Filijs Rudow
skim de Personis bonisq vestris gnaliter
omnibus

omnibus vigore Regio et nostra qua hac in
Parte fungimur Capneali Authoritate man
damus ut in terminis Querelar Causarq
officij Judicijs Fa 2da prius vel proximius
abhinc juxta Suam Cadentiam in Cro Plo
cene celebrand personaliter legitime per
emptorieq compareatis ad Instiam G
Antonij Wasniewski B C Plocene Actor
qui vos inhaerendo Documentis Causam
psene suffragane citat seu potius post
translapsum trnum loco peragendae executi
onis ad parat Condemnaonem super vo
bis G G Adamo et Francisco Rudowskie
obtentam et publicat parat Decrum
Injunctae Comprobationis realitatis
Summae in Judicio nostro lat adcitat idq
ad videndum et Audiendum vos ad Solu
tionem Summae Centum Typhonum
una Cum provisione ab Eadem provenien
per ob G Thomam Rudowski vestri
Parentem a se act ad Scriptum
manuale accomodatae tum producen
das Quietaones Sententia Judi
cij nostri Stringi soluonem injungi
in Sublaonem Condemnationis poenas

decerni

decerni Decrog injunctae Comprobationis
satis fieri injungi ac id quod Juris erit
statui decerni et Sententiari Sitis Itaq
Termino adveniene parituri et Judlter
responsuri Dat in Cro Plocene die
8va mensis octobris Anno Dni 1781.
In Diem hodiernam recte cadene et
deveniene partibus Ipsis et quidem G An
tonio Wasniewski B C Plocene Actor pnlter
Gso Bartholomaeo Rudowski Citat
per Gsum Mathiam Starczewski Et quo
niam Gsi Adamus et Franciscus Ru
dowscy ob Thomae Filij Citat Ipsene
in Trno disparent et se condemna
re permittunt Proinde pfata Pars
Actor coram Judicio Officij Ipsene
pnlter comparens et Trnum Eundem
hodiernum per totum Judicior Moderno
tractum legitime attentans memorat
Citat ad Jus Juridice per M R G Produm
Valentinum Mihalak de Cierszewo
Authum et Jurat tribus et Juxta
Juris formam vicibus quatuor Clamat
et vocat non tamen Comparene
raone Summae Centum ~~Marcar~~ Tymfonum

Polonicat

Polonicalis una cum provisionibus ab Eadem
provenientibus non Solutionis ac quietatio
num de Persolutis Provisionibus
non reproductionis in lucro ulteri
oris fortis faciendae executionis alias
in toto seu pro toto lucro negotij sui
principalis admittente Judicio Offi
cij praesentis judlter ac officiose con
demnavit condemnatque praesentis ulteri
oraque sibi per Judm Locce Ea in Cau
sa fieri et exequi postulavit et Judm
Officij praesentis Juri communi postula
tionique Partis Actae utilitate annuendo
In vim ejusdem Lucri legitime hac in
Causa obtenti poenam bonis decrevit
praesentesque decernit et ad publicandam
Eandem bonis poenam suprascrum
Mlem Judlem addidit et deputavit
Qui Mlis satisfaciendo deputavit suae
a Judicio Officij praesentis habitae
memoratae bonis poenam modo
praemisso obtentam ac Ipsosmet Gsos
Adamum et Franciscum Rudowskie
Citatos praesentes in Trno disparentes esse

banitos

bamitos Juri communi Contrarios et rebel
les hic in Atrio stubæ Judlis ac in Alijs
locis publicationi solitis pseng plurima
nobilitate ad Judicia moderna forumq
publicum congregata alta sua pconica
et sonorosa ~~po~~ voce pclamavit publi
cavit et ad noticiam omnium ptunc
pseng in dubiam deduxit de quo
pseng Jdm Mlis ~~fecit Relatione~~ e loco
publicaonis suum ad Judm redigens
fecit Relaonem. post quam publicat
ut pmissum est baonis pœnam
Judicium officij pseng pro faciend
juxta pserum Juris Communis
Ulteriori forti facienda Executione
Gsum Burgre Crene Plocene quemvis
qui prius requisitus fuerit faciliusve per
Partem Ach conduci poterit addidit
et deputavit Qui G. Burgre Crene
Plocene quivis exequendo munus
officij sui Parendoq addicionia Judicio
officij pseng habita Eand ulteriorem
fortem faciend executionem ad Pri
mam Partis Ach requisitionem

Decretiq Pseng exhibitionem facere
et peragere debebit et tenebitur
Idq sub pœnis cong Renitenc Officiales
Legibus Rni sancitis in continenti
Mlis Rni Gnalis Produs Valenti
nus Mihalak de Cierszewo Authus
et Jurab palam recognovit quia Ipse
Adcitaonem literab sigillab pro Judi
ciis Pseng servieng Edib cong Pfab
Adcitab ad Bona Dobroszelice Zalesie
Juxta Dab in Adcitaone posib Anno
Pseng detulit exportavit ~~Pseng~~
posuit reliquit et depositione
notificavit de quo Pseng Id Mlis
fecit Relationem.

Dilatio inquisitionis inter Gsos Zby
szenskie Sudkoskie et alios

In Causis et actionibus infrascriptis
Finis prima quicq inter Gs Paulum
Zbyszynski dictum Prawda Dnum
tum Infidelem Herszek Aarono
wicz Judeum et arendatorem Taber
nae in Bonis Zbyszyno sitae
Parentem atq Infidelem Rachla
Filiam acto ab una et Gsos Simonem
Sudkoskiae Mariannam Obrębska
F Judiarij

in vicem

invicem Conges atq' Ignatium et
Alexandrum Czachorowskie nec
non Andream Kierski Antonium
Starczewski et Martinum Wierz
bicki et quia assa abutrinque
indigent de lege requisita inhae
rendo Protestationibus ac valnerum
obductionibus Coram actis authis
Rmi facta Ad judm officij pzen
Pte ab altera Cittos idque pro
eo quia ipsi et quia ipse Gsus
Sułkoski non modo anteriori
tempore sumpta quadam cons
infidelem Jakob Maiorowicz
sui acto anteactum Arendatorem
injusta ptensione eosq Gsos
Czachoroski Rybicki atq Lbsum
Paulum Ferrifabrum in oppressio
nem pdicti Infidelis Arendatoris
a quibus id Acto arendator aliquo
ties nulla de Causa intestatus ag
gravatus et Concussus extitit subor
dinavit alio tempore eunq infide
lem Arendatorem cum expostula
tione submissa restituenq quo
te pro liquoribus per ipsum Gm Sul
koski ab eoq Arendatore acceptis
ab horto Forum ipsius advenien
nulla de Causa aggravavit in Ter

ram

Terram prostravit pugnis et gentibus
concussit Concussiones inflixit
hominibus vagabunq liquores
ad potanq tribuere dispensa
it verum etiam et modernis in
fidelem Herszek arendatorem Auto
Domum suam Conductam
nulla habita rne similiter ag
gravavit Concussit Concussio
nes inflixit Crines tum e Capi
te quae Barba evellit ac post
ingranarium violenter intru
sit famae maceravit vix quae
ad officiosum arestum ex eo
Mancipato avinculavit ex inde
Damnum notabile tunc temporis
urrente Cremato Causas sibi Auto
arendatori extitit et vix Domum
cum braxatorio non combussit
ipse vero G. Wierzbicki se Actri
cem infidelem Rachla nulla de
Causa oppressit Concussit Con
cussiones inflixit ad extremum
ipsi Gsi Sułkoski Czachorowscy
Starczewski ac Gsa Sułkoska
Consors invadendo Tabernam Auto
Priam infidelem arendatorem

multotien

multoties ~~ma~~ infestarunt ea
gravarunt vitrea ac fenestras
extruxerunt multas q violentias
in eadem Taberna peregerunt aren
datores ab eadem Taberna amove
runt damnum q' n° postremum
in propinatione intulerunt
ac injuste expedierunt sepe sepius
leserunt diffamarunt Citantes ad
videndum audiendum ipsos rne permissum
inconvenientiam Poenis ade
quatis mulctari compensatio
nem Damnorum ac inflictorum vul
nerum injungi ac id quod juris
erit Statuy altera quoque In
ter Gm ~~Paulum~~ Simonem Sudko
ski auto ab una et G. Paulum
Ibyszynski Dictum Prawda
atq' Angelam de Mesutofskie
invicem Conjes nec n° infidelem
Herszek Aaronowicz Judeum
et Arendatorem Tabernae Ibyszy
ensem et quia assa indigenam eum
eadem de lege requisitu inhaerendo
Protestationibus suis authentice
~~Citat~~ ad Judm officij personae Pte
ab altera Citatos ex eo quod ipsos
et signanter ipsos G. Ibyszynski

mantus

mantus Arendatoris sui Acto proprio
Cerevisiam et Crematum in do
lijs ex bonis Sokolniki ad
Tabernam in Bonis Zbyszyno
sit per se Actorem ejus dimissum
vehere nulla ex rne obsidenae
viam publicam advehere
n permisit qui nimo eunae
infidelem aggravavit oppressit
Concussit Concussiones inflixit
Comminationes varias pro
pallavit Damnumeq in eisq
liquoribus fecit tum denique
ex suggestione ipsius arenda
torem acto proprium varijs ex
quisitis modis et molestijs
apparenae propinationis
sui Actoris arendatorem ammo
vere Causavit tuliquae modo
Damnum in Proventu et Pro
pinatione eo ipso sibi actori
intulit famulos a servitijs
sui acto per excogitatos suos
modos avocavit ipsa vero
G. Zbyszynska Consors sup
invadenae officinam ferrariam
Actoris propriam ibiae fernfabrum

acto

Acto exitum nulla habita rne
oppressit aggravavit conente
re attentavit per multas
violentias peregit se acto
plurimum verbis Comma
tilis affecit Jam vero ipso Ma
ritus Conti suae promissa omnia
peragere permisit Operarios
a laboribus Acto avocare prum
psit ad extremum ipsi omnes
Citti una cum infideli Aarono
wicz Judeo ipso Arendatore se
Acto multis in locis laeserunt
postposuerunt nec non ipse
infidelis Arendator Ibyszy
nem conveniens se cum acto
verbaliter respectu Arendae
ipsi non propeditionis quantam
Sexaginta Florenorum Polo ap
promissam ac seorsivas quo
las semi duodecim Florenorum
ex Majori summa quorum Aureorum
Hungaricatorum Florenorum novem
Polo restant denique quinde
cem Florenorum Polo pro Initio
modo licitato accepto debito per
solvere curavit exinde se acto
rem per promissa summopere

inviavit

iniuriavit Citantes igitur ad vi
denae et audienae ipsos omnes
pro praemissis violentijs et
injurijs Poenis Publicis et
Crimenalibus Punin Damna
Compensari restitutionem
quotarum seu bonificationem
praetensionum injurijs titulo
expensas refundi ac id
quod juris erit sententiari
~~Datum in Crac Pto alias Citacio~~
~~bus ejusdem Praemissa fusius~~
~~in se obloquenae in diem~~
~~hodiernam recte cadenae et de~~
~~venienae Publicus ipsos utrisque~~
Tertia denique inter G. Alexandrum
Czachorowski atque Libium Thomam
G. Czachorowski subditum acto
ab una et G. Paulum Zbyszynski
dictum Praeda et Angelam de Nie
siulowskie invicem Conjuges Dnostum
perfidum et infidelem Herszek
Aaronowicz Tabernae ejusdem
G. Zbyszynski Arendatorem et
quae assa indigenae cum eae de
lege requisita inhaerenae Protestationibus
ac Damnorum visioni Coram Actis Authi

Rni

Rmi facto ad Tudm officij pseng
Pte ab altera Cittos id q ad videng
d audieng ips respectu suorum actor
multis in locis varijs coram
Prmis lesionis diffamationis dis
honorationis verbis Commaticis
honorem nobilitatem ac bonam
famam denigrans affectionis pdicto
Lbso Thomae acto cum Publicae ob
sessionis obsessa eadem via quasi
aggravationis concutere attentionis
Damnor plurimorum in tremen
tis d Pratis inventarijs
suis tam de die qm de nocte
Consulto impulsis per multor
illationis vir quilibet in sgloris suor
actor pp nij excisionis per Contem
vero Cittum sub tempus noctis
sub fenestris Domus sui Acto
audire pmissionis per ips q
Gm Lbyszynski Maritum Cittum
pmissor ac suum pfat Contiae
Arendatori suis tum inquilinis
ne vituperationis imo omnis
licentiae pmissionis per id qui
cong leges Rmi per ips emnel
Cittos Processionis Prlibus et
Crumenalibus pro qualitate
facti d delicti ips distinctam

adequatis

adequatis mulctari bonificatio
nem Damnor. p ips sibi Acto
illatorum Compensatio
nem excisar. irrgultarunt
suor. actor. ppriar. p stanc.
demandari refusionem litis
expensar. iniung. ac id quod
juris erit statui d arbitrari
alias Cittaonibus ejus p mis
sa fusius in se obloquens
in diem hodiernam recte
cadens d devenien. Ptibus
ips d quid G. Paulo Zbyszyn
ski Dicto Prawda Dno tum
infideli Herszek Aaron Judeo
d Arendatore Zbyszynensi Pa
rente Acto d Citto atq infideli
Rachla Filia actrice per cuna
G. Paulum Zbyszynski suo
cora w actor d Citto mie pltis
GG Simone Sulkoski Citt
d Acto pltr G. Marianna
Obrebska ejus G. Sulkoski
Conte Citta per cuna Maritum
G.G Alexandro Czachorowski
d Andrea Kierski Citt d acto
atq Lbso Thoma de Bonis

Zbyszyno

Zbyszyno subdito acto p. G.
Alexandrum Czachorowski suo
et suprascon. Citt. et acto nne pltr
G. Angela de Niesiołowskie G. Pauli
Zbyszynski Conte Cit. p. cunae
maritum G. Martino Wierzbicki
Citto et indicens p. Gnr Matheum
Lisowski Gso antonio Starczewski
Citto pltr Coram Judicio officij
p. sens. Comparens et secum
Judtr Controversens quam Par
tium Controversijs in Judm
suum inducto exaudito Judm
Citaones Ptium in numero
Tres sibi abinvicem respe
ctu attentatam violentiam
et aliam Circumstantiam
suum ad Judm edito decidens
necessariam esse inquisitio
nem hac in Causa tam in
probationem obiectorum quam
emendationem p. casa Ptes
ad Contenta Citto et protesta
tionem Ptium in sequens
querelam Crem Capitto Plocen.
Feria Secunda prius vel pro
ximius ab hinc in Cro Plocen.
celebrana Cadentia educens
Consuit Conset q. p. sens. Conser

vando

vando Ternum Ptibus me
morato utrisque in palle
gatis Judicijs secis sine qua
vis ad citatione comparere
Paratt Peremptorium In Con
tinen MR G P: Valentinus
Michalak de Cirszewo Authus
d Juratt ~~palam vit tribus d~~
~~ultra juris Formam~~ palam
vit quia ipso Citt literatt
sigillatt pro Judicijs pdem
servierunt witt cum ptat
Citt Omnes ad Bona Ibyszyno
otrokowe Feria Secunda post
Fm Omnium Sanctorum Anno
pdem detulit exportavit po
suit reliquit d de positione
notificavit de quo pdem
ie Mtis fecit Relationem.

Baniti Infideles Lachman Jakubowicz
Lewek Eliaszowicz Eliasz Abramczyk
Judei Siepreenses per Illrem Admodum
Bromirski

In Causa et Actione Judiciaria Infrascripta
Inter Illustrem Adm Rndum Ludovicum Bro
mirski Canonicum Collegiatae Plocen Actt
ab Una et Perfidos et Infideles Lachman Jaku
bowicz

bowicz Lewek Eliaszowicz Eliasz Abram
czyk Judaeos Sieprcenę inhaerendo scriptis
Manualibus tum Maoni Coram Actis Authis
Rni factae ad Judm Officij Ipsenę Parte
ab altera Citati pro Eo Quatenus Ipsi
Summas et quidem primam mille Centum
triginta quatuor florenor grossor quindecem
Polonę mutuo contractam alteram septin
gentor quadraginta quatuor florenę pro
Siligine hiemali in numero Coretor
Sexaginta Duor quemq Coretum per florenos
Duodecem computando nec non Centum
Octuaginta florenor pro Coretis Decem
Tritici per Florenos Octodecem Coretum
taxando pro Pisi Coretos Semi quatuor Sum
mam quadraginta Duor florenor Officienę
Deniq Summam Centum octo florenor
pro bove et Vaccis duabus licitatione
acceptis ad Multas requisitiones has Sum
mas non persoluti sibi Actis solvant Quare
Citant ad videndę et audiendę Ips ad
persolutionem Summar cum provisio
nibus prenienę Sententia ~~Judicij~~ Officij
~~nostri~~ prene stringi solutionem Indilati injungi
Litis expensas refundi caetera quod Juris
erit Statui decidi et Sententiari alias
Citatione Eadę prmissa fusius in se obloquenę
in Diem hodiernam recte Cadenę et
devenienę Partibus Ipsis et quidę Illri Adm
Rndo Ludovico Bromirski Canonico Collegiatae

Plocens Actis per Gsum Adamum Milodro
ski Perfido et Infideli Lathman Jakub
bowicz Citatis per Gsum Josephum Lem
picki et quoniam Perfidelis Lewek
Eliaszowicz Eliasz Abramczyk Judaei
Sieprcens Citati psens in trno disparent
et se condemnare permittunt proinde pfata
Pars Actorea Coram Judicio Officij psens
comparens et trnum Eundem hodiernum
per totum Judicior Modernor tractum
legitime attentans memoratis citatis ad
Jus Juridice per M R G P Valentinum
Michalak de cierszewo Authum et Juratis
tribus et ultra Juris formam vicibus
quatuor clamatis et vocatis non tamen
comparens ~~idq~~ in lucro Solutionis
Summar tum paratis pecunia accomodata
quam pro Adoribus et Bove ac vaccis
Duabus licitato modo acceptis scriptis
manualibus solvi assecuratis non soluti
onis nec pvisionum ab Ejsdem pensitati
onis admittente Judicio Officij psens Judlter
ac officiose condemnavit condemnatq psens
ulterioraq sibi per Judm hocce Ea in Causa
fieri et exequi postulavit et Judm Officij
psens Juri commum postulaoniq Partis
Actis utilicitae Annuendo poenam baonis De
crevit psens decernit et ad publicandum

Eandem

Eandem baonis pœnam Supraserum M.
Judicialem addidit et deputavit pos
Qui M satisfaciendo Deputaoni suæ
a Judicio Officij præsens habitæ memo
ratæ baonis pœnam modo præmisso ob
tentam ac Ipsosmet Infideles Judæos Citatos
præsens in Trno disparens Esse banitos
Juri communi Contrarios et rebelles
hic in Atrio Stubæ Judlis ac in alijs
locis publicaoni solitis præsens plusi
ma Nobilitate ad Judicia moderna
forumq publicum congregata alta
sua præconica et sonorosa voce proclama
vit publicavit et ad notitiam omnium
ptunc præsens in dubiam deduxit de quo
præsens Jæ Ministerialis eloco publi
cationis suum ad Judm redigens fe
cit Relaonem post quam publicatæ ut
præmissum est baonis pœnam Judm
Officij præsens pro facienda Juxta præscri
ptum Juris communis executione JB.
C. Plocens quemvis qui prius requi
situs fuerit facilius per Partem actæ
conduci poterit addidit et deputavit
Qui G. Burgrs loci præsens quivis exequendo
munus Officij sui parendoq Addicioni
a Judicio Officij præsens habitæ Eandem

Executionem ad primam Partis Actoris requisitionem Decretiq praesens exhibitionem facere debebit et tenebitur Idq sub poenis Officiales Legibus Rni Sancitis cum Comparente vero Infideli Lachman Jakubowicz Causam praesens ~~suspendit causam praesens~~ Judicium Officij praesens suspendit suspensamq esse vult ac praesens declarat In continenti MRGP Valentinus Michalak de Cierszewo Authus et Jurab palum recognovit Quia Inse Citationem literalem Sigillalem pro Judicijs praesens serviens Editam cons praetab citatam ad Oppidum Sieprc Domosq Eorum Tib Sabbatho post Festum Omnium Sanctorum Anno praesens detulit exportavit posuit reliquit et depositione notificavit de quo praesens Idem M. fecit Relationem.

Banitus Infidelis Matrek Jachimowicz per G. Adamum Zawidzki.

In Causa et Actione Judiciaria Inscripta inter G. Adamum Zawidzki [illegible] et Infidelem Matrek Jachimowicz Inscribendi Documentis Causam praesens

Juvanz

Juvans ad Judm Officij pseu pte ab
altera Cit idq ad videndum et audiendum
ipsa ad solutionem summar et quidem
primo Triginta unius Aureor Hunga-
ricat Scripto Certo manuali die 20ma
Maji in ao 1777mo in Zawidz Zabo
wo Datuato alterius Septuaginta Quatuor Au-
reor Hungaricat itidem Scripto ma-
nuali die 17ma Junij in ao 1780mo
In Zawidz Zabowo datuato assecuratar
Sententia Judicij pseu Stringi Solutio-
nem indilatam pmissar Summar in unum
Junctar Centum Quinque Aureor Hun-
garicat una cum pvisionibus ab eisdem
summis pvenien assignari, litis expensas
refundi, ac id quod Juris erit decidi et
Sententiari, Alias Citatione eadem pmissa
fusius in se obloquen in Diem hodier-
nam recte caden et devenien Ptibus
ipsa et quidem G. Adamo Zawidzki Act
p Gm Chrisostomum Zielinski et quoniam
Infidelis Marek Jachimowicz Incola et
Arendator Sierpcen Cit pseu in Trno
disparet et se Condemnare permittit
Inde pfata Pars Actorea coram Judicio
officij pseu Comparens et Tmum eundem
hodiernum per totum Judiciorum moder-
nor tractum Ctime attentans memorat
Cit ad Jus Juridice p MRG P. Valen-
tinum Michalak de Cierszewo Authum
et Jurat tribus et ultra Juris formam
vicibus quatuor Clamatum et vocat
non tamen Comparen et hoc rne non solu

tionis

Solutionis summam una cum provisioni-
bus ab eisdem summis provenientibus ~~Judtis~~
~~ac offi~~ admittens Judicio officij praesentis
Judtis ac officiose condemnavit con-
demnatus praesens alteriorumque sibi per Judicium
hocce ea in causa fieri et exequi
postulavit, et Judicium officij praesentis Juri
Communi postulationique Partis Actoreae
utilitate annuendo Poenam Baonis
Hime hac in causa obtentam decrevit
praesens decernit et ad publicandam eandem
Baonis Poenam supraversum Mlem
Judtem addidit et deputavit qui Mlis
satisfaciendo deputationi suae a Judicio
officij praesentis habitae, memorat Baonis Poenam
modo praemisso obtentam ac ipsomet
Cit praesens in Tmo disparem esse Ba-
nitum Juri communi contrarium et
rebellem hic in atrio Stube Judicialis
ac in alijs locis publicationi solitis
praesens plurima nobilitate ad Judicia
moderna forumque publicum congregata
alta sua praeconica et sonorosa voce
proclamavit publicavit, et ad notitiam omni-
um pertinet praesens in dubiam deduxit de
quo praesens idem Mlis eloco publica-
tioni suum ad Judicium rediens fecit
relationem postquam publicatus ut praemis-
sum est Baonis Poenam Judicium officij
praesentis pro faciendo juxta praescriptum Juris Com-

munis

Communi executione G. B. C. Plocen
quemvis qui prius requisitus fuerit, facilique
p. Ptem Act. Conduci poterit, addidit
et deputavit, qui G. B. loci psen. qui
vis exequendi munus officij sui parendoq
addioni a Judicio psen. habitae, eandem executionem ad Pri-
mam Ptis Actoreae requisitionem Decrij
psen. exhibitionem facere et peragere
debebit ac tenebitur idq sub Pae nis con
renitentes officiales Legibus Rni sancitis
In Continen. MR. G. P. Valentinus Michalak
de Ciernewo Authus et Jurat. palam rvit,
quia ipse Citaonem literat. sigillat. p
Judicijs psen. servien. edit. con. pfat.
Cit. ad oppidum Sienre domumq Cit.
in ibid. Et sit Fra 2da pt. Fri
S. Martini Pontificis Anno psen.
detulit exportavit, posuit reliquit et
depositione notificavit, de quo Ejus Relatio.

Decrum Evasionis Pri G. Mathiam Dra
minski et Infideles Jakob Szlamowicz
et alios.

In Causa et actione Judiciaria Infra
scripta Inter G. Mathiam Draminski Actr
ab Una et Perfidos Infideles Jakob Szla
mowicz et Chaia primi ot. Infidelis
Lewek Markowicz secundi ad psens voti
Invium Conges in haerendo Certo scripto
manuali ac Maationi suae coram Actis
Authcis Rni facto ad Judm Officij psen.
Parte ab altera Citt. Idq ad videndum et
audiendum

audiendo ipsum ad Solucionem Summae
Triginta Aureorum Hungaricalium ad Scriptum
manuale per praefatum Olim Infidelem Lewek
Markowicz ipsorum Citatum Maritum et Pa
rentem ab Actore mutuo Contractae Senten
tia Judicij Officij praesentis Stringi Solutio
nem Eiusdem Summae una cum Provi
sione instantaneam demandari, nec
sui Actoris elusionis ac in litis expensas
indebite inductionis Poenas ad men
tem legis super ipsum irrogari, ac id quod
Juris erit decidi et Sententiari, Alias
Citatione eadem praemissa fusius in se obloquendo
in Diem hodiernam recte Audiendo
et deveniendo Partibus ipsis Utrisque et
quidem Pro Mathia Draminski Actoris pluraliter
et Infidelibus Jacobo Szlamowicz ac
Chaia primi Olim Infidelis Lewek Mar
kowicz secundi ad praesens voti in vicem
Conjugibus Victrico et Matre tum Szayna
Infidelis Jacob Szatmowicz et Tyta In
fidelis Michael Conteby Filiabus et Privignabus
ac earundem Maritis Citatis et pro indebita
vexa Judicentur per Eundem Infidelem Jacob
Szlamowicz suo et Contis Privignarum
ac earum Maritorum nunc pluraliter Coram Judi
cio praesentis Comparentibus et secum Judicialiter
Controvertentibus Quarum Partium Controversijs
in Judicium secum Inductis exauditis
Judicium praesens licet quidem Pro Mathias
Draminski Actoris pro Solucione Summae

Triginta

Triginta Aureorum Hungaricalis adscri
ptum manuale per Ob. Infidelem Le
weh Markowicz Praefatae Infidelis Ju
deae Chaja priorem Maritum in Ao
1775to Datum Contractae suum ad Judm
Trnd suo Convenit et Solutionem Sum
mae Concludit cum tamen Jud. Infi
deles Judaei Jacob seu Natha Szlamo
wicz Pt Chaia Conges binas Maatones
primam in Civitate Sone Regiae Maatlis
Plonsk Tra Sexta post Fm SS Simonis
et Judae Aplor Die autem Vigesima Nona
mensis Octobris per se alteram Tra
Secunda in Crnd Festi SS. Simonis ~~apo~~
et Judae Aplor Die vero vigesima Nona
Itiq mens Octobris Ao Currens in Plonsko
in Trnis Combus Trribus Plocens per
eosdem Infideles Judaeos Szlamowicze Conges
in Ordine recessus a Substantia olim
Infidelis Judaei Lewek Markiewicz
prioris Mariti factus reponunt et a So
lutione Summae recensitae liberos pro
nuntiari exposcunt Ideo statuit Qua
tenus Infideles Judaei Szlamowicze Conges
Citti prout nihil quidpiam ex Substan
tia Ob. Infidelis Judaei Lewek Markiewicz
adusq participarunt et ex eo ad Solu
tionem Promissae Summae per Ipsos ab Actore
contractae non tenentur in prosecutio Sy
nagogae Plocens ad Rhodale Rothe in Sta
tuto Rni descripta in sequens Judicijs suis
Pstent Conservando Terminum Partibus

memorat

memoratis utriusq in p allegatis Judicijs
suis sine quavis adiutne comparendi
peremptorium parato Incontinenti MR.G.P.
Valentinus Michalak de Cierszewo Authus
et Jurato palam vult Quia ipse Citrem
literalem sigilli p Judicijs Prenz servien
edito cum p fato Cito ad Civitatem Plonsko
Fra Ida pt Fr S. Lucae Evangelistae pra
ad Prenz detulit expertavit posuit
reliquit et de positione notificavit
de quo eius Relatio.

Dilatio Inquisitionis Inter Gsos Ko
walewskie Wiribickie Gosickie est
Concessa

In Causa et actione Judiciaria Infra
scripta inter Gsos Joannem Parentem
Multum et Joachimum Zelios Ko
walewskie actt ab una et Gsos Joachi
mum et Hyacynthum Goszczyn
skie Joannem Vincentium Stepha
num Albertum Valentinum et Fran
ciscum Wiribickie tum relictam et
Successores ott Gsi Adami Goszczynski
atq itaq relictam et Successores ott
Gsi Dominici Goszczynski et quidem
assed Indigenae cum eaq de lege requisitae

in haerendo

in hærendo Prouatiobus suis Coram actis
Authes Rm fuitis ad Judm Officij præsen
pte ab altera Cittos idq ad Videnæ et
Audienæ ipsor ratione Siliginis hiema
lis Dicar Sexaginar et Sex manipu
lor tum et Octum decem Sulcor
Stadio uno Actor pprior inventarijs
ipsor sine Custode vaganæ de integro
Compabulationis ipse vero solus Gnus
Joachimus Goszczyński respectu betu
lear Arbor Centum Octuaginta et
Alneatear Arbor Viginti excisionis
et usui suo Applicationis ac ipsor
Omnes Cittos silvæ Betulæ et ~~Alnea~~
Alneatæ per excisionem Continuam
Devastationis Equorq suor Actor
pprior ex liberis pascuis ad forestam
Abactionis et famæ macerationis
suor Actor læsionis Diffamationis
aliarq Violentiar Oppressionum et
Inconvenientiar Omni Inquisitionum
genere pbandar pactionis Pœnis ad
mentem legis per Sententiam Judicij
Officij præsenq puniri Inquisitionem in
Deductionem pmissor hac in Causa

ad ucenæ

educenda Assignari bonificationem
Promissorum Omnium Instantiarum
demandari lites expensas refun
dendas Declarari ac id quod juris
erit Decidi et Sententiam alias
Citatione eadem Promissa Fusius in
se Obloquens in diem hodiernum
recte Cadens et Devenerunt Partibus
ipsis utrisque et quae Gnis Joanne
Parente Mathia et Joachimo Filijs
Kowalewskie actt per Eundem Gnm
Mathiam Kowalewski suo et Paren
tis ac Fratris suorum Nne Pltter et
Gnis Joachimo et Hyacyntho Po
szczynskie Joanne Vincentio Stepha
no Alberto Valentino et Francisco
Wirzbickie tum relicta et Successo
ribus ott Gni Adami Poszczynski
atque itidem relicta et Successoribus
ott Gni Dominici Poszczynski Citt per
Gnm Joachimum Poszczynski suo alior
Cittor Nne Pltter Coram Judicio Ille
Judm Cittonem Prtos actorae Prtis Citta
Suum ad Judm respectu attentatur
Violentiae ac aliae Circumstantiae edictt

Decidendo

decidendo ad affectationem Partes Acto
riae Prte utriq dedit et Concessit Di
lationem Inquisitionis prout presens dat
et Concedit in Sequen Judicijs suis
Creuz Caput Plocen ab hinc Juxta suam
Cadentiam Celebrandae Sup Contentio
~~Cittoria~~ Protestationis et Cittoris Prtes
Actoriae ~~in Sq~~ educendam Conser
vando ~~P~~ Trnum Partibus memorat
utrisq in pulligatis Judicijs suis
sine quavis adcitatione ~~pa~~ Compa
rendi paratum peremptorium In
Continent M R G P Valentinus
Michalan de Cierszewo Authus et
Jurat plam rvit quia ipsi Cittoris
literatt Sigitt pro Judicijs presens
Serviens editt Con Psatos Cittos
ad bona Gosuzyno Karpecino Tra
Secunda ante Trm Omnium San
ctor Ao presens detulit exportavit
posuit reliquit et de positione
notificavit de quo presens Jd Mtis
fecit Relationem

Dilatio Inquisitionis Inter G G Liwinski Brudzin
ski et Zaremba

~~In Causa et Actione Judiciaria Inter Gen~~

In Causis et Actionibus Judiciarijs Infrascriptis
Binis et quidem Prima Inter GG Antonium
Ciwinski Actorem ab una et GG Constantinum
Brudzinski in haerendo Praeoni suae coram
actis Authis Rni factae ad Judm officij
praesen parte ab altera litt idque ad
videndum et audiendum Ips raone sui
actt tempore Comitiolor non prius in
Raciaz agitator in Citu Plurimorum
inditi Pltus Plocen Incolar malevole laesionis
honoris intaminati postposiones in rea
lium nunqm probandor nisi obiectio
ni Poenis condignis pro qualitate facti
et Delicti pro Meritis punisi in de
ductionem praemissor omnium
Inquisitionem deducendae demandan refu
sionem litis Expensar injungi acid
qd Juris erit con Ips statui altera quoq
Inter GG Antonium Parentem et Constan
tinum Filium Brudzinski Actt ab una
et GG Agnethem Starczewska olim Gsi
Francisci Ciwinski Relict Contem
viduam Matrem et Antonium

Ciwinski

Cuvinski Filium atq Hiacinthum Za
remba inhærendo Proaonibus Vulnerum
obductionibus ac alijs quærelis Aulhe
facti Parte ab altera citt idque ad
videndum et audiendum Ipsi respectu
~~autor~~ plurimis in locis
~~omnium~~ ac etiam publicis læsionis
Diffamaonis in Comiciolis in Racia
celibratis sui Actt J Constantini oppres
sione Vestium Dislaceraonis similiter
læsionis Securitatis Publicæ Eisdem
Comiciolis privilegiatæ violaonis in
pondinis quoq in Opido Drobin agitt
itidem læsionis postposionis Hospicij
sui Actt Invasionis concutere omino
~~attentaonis~~ ni se ab fuga salvasset attenta
tionis plurimis quoq in locis cominaonum
nocivarum ppallaonis ac aliarum Iniuriarum
violentiarum tam per ipsos cit qm ipsos Parentes
pactarum pœnis distinctis puniri, In-
quisitionem hac in Causa rne pbaonis
pmissorum omnium iniungi, taxam vul-
nerum adinveniri bonificationem cunctarum
ptensionum demandari cæteraq p Causæ
exigentia cum ipsis statui decidi et sen-
tentiari, alias citaonibus eisdem pmissa fusius
in se obloquens in Diem hodiernam recte

Cadem et devenien Ptibus ipsis Utrisq et
quidem G. Antonio Cywinski Actor pr̃ltr
et G. Constantino Brudzinski Cit et
actor pr̃ltr G. Antonio Brudzinski Pa-
rente Actor pro Eundem G. Constantinum
Brudzinski Filium G. Agnethe Star
czewska ot G. Francisci Cywinski Reli-
cta Conte Vidua Cit et pro indebita vexa
Judicem pr̃ltr G. Hiacintho Zarembii
Cit pr̃ltr Coram Judicio Officij pr̃sen
Comparen etc. Judm Officij pr̃sen
decidend Citaonem Ptium utraq
sibi ab invicem edit quoniam Causa
pr̃sens respectu attentatar violentiar
suo in Judicio promovet quae sine
Inquisitione decidi non valet pro inde
necessariam esse Inquisitionem pro
Utrasq Ptie tam in probaonem obiec-
tor qm reprobationem ad contento
Ternor et Proaonum in sequen Judi-
cijs Fra 2da prius v pr̃sus abhinc in
Cro Plocen Celebrand educend censuit
censetq pr̃sen Conservando Trnum
Partibus memoratis Utrisq in pro alle-
gatis Judicijs suis sine quavis adci-
taone Comparendi paratum per em
ptorium In Continenti MRG Providus
Valentinus Michalak de Cierszewo
authus et Jurat palam ruit quia ipsa
Cit literat sigill pro Judicijs pr̃sen ser
vien edit con pfat Cit et quidem Gsum

Brudzinski

Brudzinski ad Bna Zaborowo F. 2da
pt Fm S. Michaelis Archangeli pxa
Com autem Gsos Cywinskie et Zarem-
ba ad Bna Cywiny Dyngwny F. 2da
ante Fm SS. O.O. pxa utrusq aa pre-
sen detulit exportavit, posuit, reliquit,
et de positione notificavit, de quo pre-
sen idem Mlis fecit Relationem.

In Causa et actione Judiciaria in fra sen Intro Gn
Mathiam Zbyszynski Acto ab una et Gn
Martinum Wierlicki Inhaerendo manu sua
Authe facto ad Judm officij pxen Pte ab
altera etc

Decreto Comportationis Summarij Intro Gsos
Zbyszynski et Wierlicki

In Causa et actione Judiciaria in fra sen Intro
Gn Mathiam Zbyszynski Acto ab una et
Gn Martinum Wierlicki Inhaerendo ma-
nu coram Actis Authis Rni facto vel
faciendo ad Judm Offij pxen Pte ab altera
Actis idq advidendo et audiendo ipsi ad restitutio-
nem Summarij documenta in Trno Pendnis
in Bonis Zbyszynski pro ott G Aloisium Skwarski Came-
rarium Terre Plocen expedito accommodato
et in hac usq non restituto sententia Judicij
Officij pxen Stringi restitutionem ejusdem
Summarij sui Acto proprij instantaneam
demandari litis expensas refundi ac id qd
Juris erit decidi et sententiari, alias licet
Eadem pmissa fusius in se obloquen in diem
hodiernam recte Cadenti et devenien Pte bus
ipsi et quidem Gso Mathia Zbyszynski
Acto ptor, et G Martino Wierlicki Acto ptor
Coram Judicio Offij pxen Comparen de:
Judm Attonen Ptor Acto Pte Acto suum ad Judm

pro Restitutione Summarij Documentorum edit. Judicem
statuit Judicem praesens quatenus Citatus Summarium Documentorum pro
quo Ancenitz in sequenti Judicijs suis
Tra. 2da prius vel proxime ab hinc in Cro
Plebanae Celebrandae Comportat, Conservandae
Trnum Ptibus memorato utrisque in praeallegato
Judicijs suis sine qua vis Adatatione
Comparendi parato Peremptorium Inventi
nenti Mrs P. Valentinus Michalak de
Cierszewo Authorat Jurato Palam rvt
Quia Ipsi Citatus Literatus Sigillatus p Trnis
praesens Servienti Edit Cenae praefato Citato ad
Tra. Zbyszyno Chrohowo F. 2da pt Tra
S. Lucae Evangelistae Ao praesens detulit
exportavit Bruit reliquit de depositione
notificavit de quo praesens Jo Mlis fecit
Relationem

Dilatio Inquisitionis Inter Gsor Suski
et Borowski

In Causa et Actione Judicialiter infra
scripta ~~perin~~ Inter Gsu Albertum
Suski Alterum ab Una et Gsum
Mathiam Borowski Inhaerendo
Jam Obductioni Inquisitioni vul
neram ~~qu~~ praetestationi suae Coram
Actis Authis Rni factis ad Judicem
Officij praesens parte ab altera citatis
Eodem ad videndum et audiendum ipsum
praenis respectu aggravationis
Infestationis Oppressionis Concu
sionis Concussionum Inflictionis

Ovium

Visum clandestine Visum
interceptionis circa quam Inter-
ceptionem in sui actu ista non
privationis aliaque inconveni-
entiae et violentiae per
actionis poenis personalibus
et Crumenalibus Mulctari
taxam vulnerum constitui
et summam pro quae vulneri-
bus ad Inveniendam pro actu
solvendam determinari seu po-
tius in probationem praemissorum
Omnium et aliorum ipsi deducen-
dorum Inquisitionem educendam
censeri cetera pro causae existentia
statui alias citatis eadem praemissa fu-
rius ~~ipse~~ inde obloquente in
diem hodiernam Recte Caden-
te et deveniente partibus ipsis
et quidem Gno Alberto Suski actu
Pler et Gno Mathia Borowski
Citto pro Gnum Valentinum Lut-
towski Coram Judicio praesenti com-
parentibus &c. Judicium Citto ~~[illegible]~~
actu Citto ratione attentatae violen-
tiae atque editam decidendo ad effe-
ctationem partes actu parte utriusque

dedit

[illegible] et Concessit prout presens date
et Concedit dilationem Inquisito-
onis super contenta protestatio-
nis et Citt partis Actt insequen-
tibus Judicijs suis Tria 2da prius
vel proximius ab hinc in Extro Ploc
celebran educend conservando Ter-
minum partibus Memoratis Utriusq
Inapraealegatis Judicijs suis sine
quaquis ad citt comparendi para-
tam peremptorium in continen-
ti MRRGP Valentinus Mikha-
lak de Cierszewo Authus et Ju-
ratus palam Rnit quia ipse Citt
Ritalem sigillatam p Judicijs
presentibus servientem editam
Cont prefatum Citt ad Bona Zut
towo Zuki Tria 2da post San-
ctor Simonis et Judae Apostolor proxima
Anno presenti detulit exportavit
posuit reliquit et de positione
notificavit de quo presens idem
Mstrus fecit Relationem.

Baniti Gsi Chamscy p G.G. Zaborowskie

In Trno hodierno ex Decro Anteriori Judicij Officij
Prov sub actu Feriae 2dae pt Fm Scapularis BV.

manie

manie pxa quippe Die Vigesima Tertia Mensis Julij Anno pxen inter G.G. Nicolaum Zaborowski et Helenam Stiae Zaborowskie Conjuges ab una et M. Jacobum ~~Chamski~~ Tribunum Polocen Ignatium et Joannem Tribunice Polocen Chamskie pte ab altera plato quo mediante Eae Ptes Justum Corporale super Reali Computationem Documentorum et Conscriptionem Summarij expleverunt Causaeq pxen Resolutio ad Sequen Querelar Crem Capitis Plocen Trnos ut pote modernos cum Trni Ibid Contenti Ultima Conservatione facta est Suspensa alias Decro Eorum Pmissa fuscus in se Obloquen in Diem hodiernam Recte Cadem et Devenie ptibus ipsis et quia GG Nicolao Zaborowski et Helena Stiae de Zaborowskie primo G. Alberti Lipowski ad pxens Voti Secundi Invicem Conjugibus Actis p Maritum suo et Contis suae nne pltes et mco Ignatio Chamski Tribunice Polocen Citt p G. Mathiam Starczewski M. Joanne Chamski Citt p G. Mathaeum Lisowski et quoniam Comparens M. Joannes Chamski a Comparitione Recedit et Eunae Suum Principalem Condemnare permittit, pinde pfata Pars Actis Coram Judo pxen Comparens et Trnum Eunae hodiernum p totum Judicium modernum Tractum Ultime Attentans Memorati Citt ad Jus Juridice p Mtem R.S. Providum Valentinum Michalski de Cursewo Actorum et Justum tribus et ultra Juris Termini Vicibus quatuor Clamati et Vocati non tamen Comparen in Lucro Solutionis Summae cum Provisione ab Eae pvenien alias in toto neu p toto Lucro Negotij sui Principalis admittere Judicio Officij pxen Judlter ac Offse Condemnavit Condemnatq pxen ulterioraq p Rsta Summae Mille Trecentorum Viginti quinq Tuc p Actis a Citt ptensae

Juri

sui p Judm hocce fieri Ea in Causa fieri et
exequi postulavit et Judm Officij Pseu Jur Com-
muni Postulationiq Ptis acterea uti licito an-
nuendo Pœnam Bannis in Vim Ejusdem Lucri
Ttime hac in Causa Obtenti Decrevit Presenti-
busq Decrevit et ad publicanda Eanda Bannis
Pœnam Suprascriptum Mnlem Judlem addidit
et Deputavit, qui Mnlis Satisfaciendo De-
putationis suae à Judo Officij Pseu habitae
memorati Bannis Pœnam modo Premisso
Obtentam ac ipsmet M. Chamski Citt Pseu
in Tmo disparem esse Banitum Jur Communi
Contrariam et Rebellem hic in Atrio Stubae Ju-
dicialis ac in aliis locis Publicationis Sa-
litis Pseu Plurima Nobilitate ad Judam mo-
derna foramq publicum Congregata alta
Ipsa Pœnica et Sonorosa voce proclamavit
publicavit et ad notitiam Omnium Ptum
Pseu Indubiam deduxit de quo Pseu Je Mnlis
eloco publicationis suum ad Judm Rediens
fecit Relationem pt quam Publicatio ut Premissum
est Bannis Pœnam Judm Officij Pseu
p Faciendo Juxta Pseum Juris Comma-
nis Executione S. Burgrabium Cru Plocen
quemvis qui prius Requisitus fuerit facilius ve
p Ptem ad Conduci potent addidit et Depu-
tavit qui S. Burgr Cru Plocen quivis Exe-
quendo Munus Officij sui parendoq Additione
à Judo Officij Pseu habitae Eanae Executio-
nem ad primam Ptis acta Requisitionem
Deinq Pseu Exquisitionem facere et
peragere Debebit, ac tenebitur idq Lectis
Pœnis cum Reuitem Officiales Legibus Rni
Sancitis

Sancitis

Lectio Bamiti G.G. Karwowski et Cywiński per Gm Maliński Camerarium Granitialem Vissogrodiensem

In Causa et actione Judiciaria infrascrā inter Mcum Adamum Maliński Camerarium Granitialem Vissogr. Act. ab una et Gsos Albertum Cywiński et Stanislaum Karwowski ~~ad Judm Officij pscz pte~~ inhaerendo maioni coram Actis Authis Rmi Sacti ad Judm Officij pscz pte ab altera Cit. idq ad videndum et audiendum ips ad Exolucionem Quotae Duor Aureor Hungr per ips Cit. a se Act. ad Compactum Verbale mutuo Contractae una cum provisione Sententia Judicij Officij pscz Stringi Solucionem praenominatae Summae Duor Aureor Hungr una cum provisione indilat. injungi litis expensas refundi ac id quod juris erit Decidi et Sententiari alias Cione eadem pmissa Jusius in se obloquen in Diem hodiernam recte Caden et Deveniem ptibus ips et quid M. Adamo Maliński Camerario Granitiali Vissogrodien Act. pttr et quoniam GG Albertus Cywiński et Stanislaus Karwowski Cit. pscz in Trno disparent et se condemnare permittunt proinde pfata Pars Act. coram Judicio Officij pscz pttr Comparens et Trnum eundem hodiernum per totum Judicior modernor tractum

legitime attentans memorat Cit ad jus juri-
dice per MRGP. Valentinum Michalak
de Cierszewo Authum et Jurat tribus
et ultra Juris formam vicibus Quatuor
Clamat et vocat non tamen Compa
rens et hoc ratione non Solutionis Quo
tae Duor Aureor Hungae ab Actt Con
tractae alias in toto Seu pro toto Lucro
Negotij Sui Principalis admittens Ju
dicio Officij praesens judtter ac Offic Con
demnavit Condemnatq praesens Ulterio
raq Sibi per Judm hocce ea in Cau
sa fieri et exequi postulavit et Judm
Officij praesens juri Communi postulatio
niq ptis Actt utilicite annuens poe
nam Bnis Hme hac in Causa obtent
Hac ipsmet Cit praesens in Trno disparens
esse banitos juri Communi Contrarios
et rebelles hic in Atrio Stubae Judtis
ac in alijs locis publicationi Solit
praesens plurima Nbtte ad Judicia mo
derna forumq Publicum Congrega
ta alta Sua praeconica et Sonorosa
Voce proclamavit publicavit et ad No
titiam omnium protunc praesens in Du
biam deduxit de quo praesens Jd Mlis
eloco publicationis Suum ad Judm
rediens fecit Relationem Pt qm Publicum
decrevit praesenq decernit et ad publicanda eandem
Bnis poenam supraserum Mlem Judtem addidit et
deputavit qui Mlis satisfaciendae deputationi suae
a Judicio Officij praesens habitae memorat Bnis poenam

ut praemissum est Bonis poenam Judicii Officij
praesentis pro facienda juxta praesentem Juris Com
munis executione Gnosi Burgi Crem Plocen quem
vis qui prius requisiti fuerint facilius ve
p ptem Act ~~[illegible]~~ conduci poterit addi
dit et deputavit qui G Burgi loci praesen
tivis exequendo munus Officij sui
parendaque aditioni a Judicio Officij praesen
habit eandem executionem ad primam ptis
Act requisitionem decreti praesen exhibitio
nem facere et peragere debebit actene
bitur idque sub poenis cum remittentes Officiales
Legibus Rmi Sanctis Incontinen MRPP.
Valentinus Michalak de Czerszeaux
Authus et Jurat palam requirit quia
ipse Ciones Literat Sigill pro Judicijs
praesen Servien edit cum praesat lit ad Bona
Cyuiny Gorne ~~[illegible]~~ F 2 pt Fr Sancti Lucae
Evangelistae Ao praesen detulit exporta
vit posuit reliquit et depositione no
tificavit de quo praesens ejusque Mtis Relatio.

Decretum Comprobationis Inter Gnos Korzylski et Leszczynski

In termino hodierno ex adcitatione literali Crem
Capell Plocen tenoris sequen Onusnicus in Siepre
Promerski Plocen Plonscen et Capitaneus Tibi
G Petro Leszczynski de Posna Bonisque tuis gal
ombus Vigore Regio Nostra qua hac in Pite
Jungimus Capell Authe mandamus ut in Tenis

Querelar Causarq officij Judicijs T2 prius proximiusve
ab hinc in Cro Plocen celebrand Pltr ac peremptorie
Compareas ad Instanciam J Antonij Korzybski
Actt Qui te Citt seu potius ad Paratos Anteri-
ores Trnos Paratas Condemnaones in Judicio officij
nostri in causa respectu non soluonis summar
unius Trecentor Decem Florenor Polonicalium
sero manuali pro re Actoris dato assecuratae
alterius Quinquaginta Quatuor Florenor Polonicall
juxta anotacionem a se Actt mutuo accepta super
te obtentas et Publicatas loco peragend Exe-
cutionis adcitat ad videndum et audiendum te ad So-
luonem praemissar Summar Unius Trecentor De-
cem Florenor Poll sero manuali in Gostice
ad Eva Mensis Martij Ao 1775to per te sibi
Actori dato assecuratae alterius Quinquaginta
Quatuor Florenor Polonicalium annotaone in
Eodem sero ~~asse~~ specificatae Utrarumq per Te ab
Actore mutuo contractar una cum provisionibus
provenien sententia Judicij officij nostri stringi Pae-
nas in Sublaonem Condemnaonum super Te
decerni litis Expensas Refundi Sis pari Curus

A

et Responsurus Datt in Cro Plocen Tra 2 Ante
Tm Sr Simonis et Judae Apostolor proxima
Ao Dni 1781 In diem hodiernam recte caden
et devenien Prtibus Ipsis Utrisq et quia G
Antonio Korzybski Actore per G Paulum Zoltowski
coram Judicio praesen comparen super G Petro Le
szczenski Cett disparen sufficienter perductum
Processum obtentt habere inferen attenta hac
Actoris illaone Judm officij pzen decrevit pzenq
decernit Quatenus Actor doceat de legitimo
obtento Processu super G Petro Leszczynski Cett
perducto idq ministranti et Quoniam G Korzybski
Actor Trinas Condemnaones ut Pote primam
T 2 post Dm Misericordiae in Autem 10 Mensis
Aprilis Anno immediate elapso 1780 ex Primo
Citaonis Trno alteram vero Feria Secunda post
Dominicam Cuculi Quadlem alteram vero Tra 2
post Dominicam Cuculi Quadlem in 19 Mensis Martij
in Cuero ulterioris fortis Sacienae Executionis ex
adcitaone ad Paratam Condemnaonem Paratos
quosvis Anteriores Trnos melioranae Eorae loco
peragenae executionis Terciam autem Tra Secunda

post Dni Misericordiae id est Die 30 Mensis Aprilis
in lucro ultimario fortis finalis ac indilatae fu
ciendae executionis similiter ex adcitaone ad Pa
ratas Binas Condemnaones Paratosq quosvis
Anteriores Trnos et Gradus Juris Cooperagenae
executionis has utrasq Ao latem omnes autem
in Judicijs officij praesen raone non solvonis Summam
Unius Trecentos Decem Florenorum Poll sero ma
nuali in Gaslice die 8va Mensis Maij 1775to
Ao per Cttm disparem in rem Actoris dato solvi
assecuratae alterius Quinquaginta Florenorum
Polonicatt in eodem sero annotatae manu Cttti subscrio
pro reali debitae agnoscendae affirmati Terciam Quinque
Aureorum Hungaricalium die 2da Mensis Septembris
Ao nuper elapso 1780 super blancam ab Actore
acceptorum una cum provisionibus ab Eisdem Summis provenientibus
ex Pte Praefati G Korzybski super Memorato Gso
Leszczynski Cttm disparem obtentt et Publicatt
producit taliterq de legitimo obtento Processu
docet idcirco Judm praesens Praelibato G Korzybski Actt
non attenta contumacia G Petri Leszczynski Cttm
jure victi negotium introducere mandat in Intro
ductione negotij adcitaonem Actt adcitato ad

Paratas

ad Paratas Trinas Condemnaones Paratosq
Quosvis Terminos et Juris gradus loco per
agendæ executionis pro solutione trinar Sum
mar Trino comprehensar edit decidendo Pro
priorem J Antonium Korzybski Actorem ad Com
probaonem juratoriam realitatis præmissor seri
Blancæ ac Summar Trinar pro quibus Actio
vertitur prout Actori et Citato jure victo juste
ad solvendæ debent et nullo modo sunt bonificatæ
ita Ipsum DEO et Sancta Jesu Christi Passione
ad Juvam idq in sequen Judicijs suis subsequendæ
admvenit Conservandæ Trinum Pritibus memoratis
in Preallegatis Judicijs suis sine quavis Ad
citaone comparendi Paratum Peremptorium
In Continen. M 24 P Valentinus Michalak de
Cierszewo Authus et Justus Palam Dixit
Quia Ipse Citaonem literall sigillat pro
Judicijs Ipsem servion Edit Com Prefatum
Citatum ad Bona Leszczyno Ulium Ao Ipsem
juxta datam in Citaone posit detulit
Expertavit posuit Reliquit de quo Ejus Relao

Banitus G Cieszewski per G Koskowski

In Causa et Actione Judiciaria Infrascripta Inter GG Josephum Koskowski actorem ab una et MM Fortunatum Br Rycharcice Tenutarium et Petrum Eorundem Bonorum Hereditt Possessores Cieszewskie inhaerendo Maoni Authe facta alijsq documentis causam praesens juvan ad Judm officij Parte ab altera citt idque pro eo Quia Ipsi non exoluta Summa Undecim Aureor Hungaricalium Decr Judicij praesen sibi Actori adjudicatt inseminaones in Summa praemissa toloq Processu intuitu Ejusd Summae perducto officiosa Tradione in Bonis Rycharcice in Ao praesen pro Resui Actoris expedita ad extenuaonem sibi Actori exdivisas collegerunt et usui suo aplicarunt Tradionemq offsae subsecutam imitarunt exinde con leges Rni processerunt Poenasq pro intaone offsae Tradionis ad mentem legis in se traxerunt Citantur igitur ad videndum et audiendum Restitutionem inseminaonum per Ipsos in legitime collectarum seu Bonificaonem Earundem assignari Poenasq super Ipsis pro violaone offsi Actus seu potius imitaone Tradionis offsae subsecutae qm Rigorosissimae et excessui adaequatas extendi caetera pro causae et negotij exigentia con Ipsos statui alias Citaone Eadem praemissa fusius in se obloquen Indiem hodiernam recete eaden et devenien Partibus Ipsis et quidem G Josepho Koskowski Actore per G Simonem Krzywkowski M Fortunatum Cieszewski vexilliferum Halicien citt per G Mathiam Starczewski et quoniam G Petrus Cieszewski citt praesen in Trno disparet et se condemnare permittit proinde Praefata Pars Actorea Coram Judicio Officij praesen comparens

et

Et ~~[illegible]~~ Trium Eundem per totum Judicium modernorum tractum legitime attentans Memoratum Cell ad Jus Judicii p Mlem Ill. P. Valenti Michalski de Curzewo authum et Jurat tribus et Ultra Juris formam Vicibus Quatuor Clamat Evocatum non tamen comparem ratione Imitationis offsae Traditionis admittente Judicio officij praesen Judlr ac offsae Condemnavit Condemnatq praesen ulterioraq ubi per Judm hocce ea in Causa fuit et Exequi postulavit et Judm officij praesen Juri Comuni Postulationiq Ptis Actoreae utilicite Annuendo Poenam Bannis legitime hac in Causa obtentt decrevit praesenq decernit et ad Publicandum Eandem Bannis Poenam Supraserm Mlem addidit et deputavit Qui Mlis satisfaciendo deputationi suae a Judicio officij praesen habitae memoratam Bannis Poenam modo Praemisso obtentt ac Ipsummet G Petrum Cieszewski Cell praesen in Trino desparere esse Banitum jure comuni contrarium et Rebellem hic in Atrio Stubae Judlis ac in alijs locis Publicationi solitt praesen Plurima nobilitate ad Judicia moderna forumq publicum congregata alta sua Praeconica et Sonorosa voce proclamavit Publicabit et ad noticiam omnium protunc praesen in dubiam deduxit de quo praesen Jae Mlis dicto Publicationis suum Redeens ad Judm fecit Relationem post qm publicatam ut praemissum est Banionis Poenam Judm officij praesentes pro facienda ~~pro~~ juxta praescrum juris Comunis executione G Burge C Plocen quemvis Qui Prius Requisitus fuerit facilius ve per Partem Actt conduci Poterit addidit et deputavit Qui G B C P Quivis exequendae munus officij sui parendaq addioni a Judicio officij praesen habitae Eandem executionem ad primam Partis Actoreae Requisitionem Decrinq praesen

exhibitionem facere et peragere debebit ac tenebitur id quod
sub Poenis Con. Renitens officiale Legibus Rni San
citis in Continen. M. R. P. Valentinus Michalski
de Cierszewo Cuthus et Juratus palam Rnovit
Quia Ipse Citaonem Literatt sigillatt pro Judicijs
praesen. servien. Edit. Con. Praefatt. Citt. ad Bona
Rycharcice S. 2 post Tm. SS. Simonis et Judae
apostolor. A° praesen. detulit Exportavit Posuit
Reliquit et deposione notificavit de quo Gus. Relao

Decretum Comprobaonis inter GG. Kiszelewskie et
Konradzkie

In Causa et Actione Judiciaria infrascrip. inter GG. Franciscum
et Stanislaum Kiszelewskie olt. Gregorij Filios Act. ab una
et GG. Gregorium et Antonium Fratres inter se Gnes Kondrat
chie olt. Joannis Filios in haerenc. Certo Scripto Manuali
super Summa 45 Tyn. per olt. Gm. Joannem Kondradzki ips.
citt. Parentem olt. Gso Gregorio Kiszelewski Act. Parenti Dato
ad Judicium Officij Psen. Citt. Parte ab altera idque ad Videnc.
et Audienc. ips. ad Solutionem suprascrip. Summae Quadraginta
quinque Tyn. per olt. ipsor. Parentem ab olt. Cittor. Parente
Accomodat. per Sententiam Judicij Officij Stringi Soluti
onem Eiusd. Summae una cum provisione ab Actu Scripti
ab Eaq. provenien. instantaneam demandari litis
expensas Refundi ac id quod Juris Erit decidi et Sententiari
Alias Citaone eaq. praemisso fusius in se obloquen.
in diem hodiernam recte caden. et deveniens Par
tibus ips. utrisq. et quid GG. Francisco et Stanislao
Kiszelewskie alt. per eund. G. Franciscum Kiszelewskij
suo et Fratris sui nre. Pltor. et GG. Gregorio et Antonio
Fratribus inter se Germanis Kondrackie Citt. p. Gm.
Losowskij Coram Judicio Officij Psen. Comparens Act.
Judm. Citaonem partis Actorea Pli. Citta scilicet ad Judm.
pro Solutione Quotae Quadraginta Quinque Tyn.

Per ob. Gsum Joannem Kendracki modernum ~~Act~~ Citatorem Parentem ab Ob. Gsd Gregorio Kisielewski actorem Modernum Parentem ad scriptum Manuale in Kozłowko Die Vigesima tertia Februarij Millesimo Septingentesimo Sexagesimo Secundo Ao Datuatum Contractae dicti decidendae Controversiisque Partium in dictis exaudit propiorem Actorem nempe Gm Franciscum Kisielewski Fratrem natu Maiorem ad comprobationem Juratoriam realitatis Scripti et Quotae supra scriptae adinvenit idque in sequens ~~Ad~~ Judiciis Cum Capitulo Plocensi Fra Vda prius aut proximius abhinc in Cro ~~[illegible]~~ Plocensi Celebrandae pt quam Comprobationem Subsecuti Judicum Officij pr sez decernet id Quod Juris Erit Conservando Tmum Partibus memorat utrisque in praeallegat Judiciis Suis sine quavis adcitatione Comparendae parat peremptorium in Continenti MR Gr Valentinus Michalak de Cierszewo Authus et Jurat Palam vit Quia ipse Citationem literat Sigillat pro Tmis pr sez servierunt dicti Comptat Cit ad Bona Kozłowko Fra Vda Ante Festum Omnium SS pra anno pr sez detulit expertavit posuit reliquit et depositione notificavit de quo pr sez id Mis Tenet Relationem

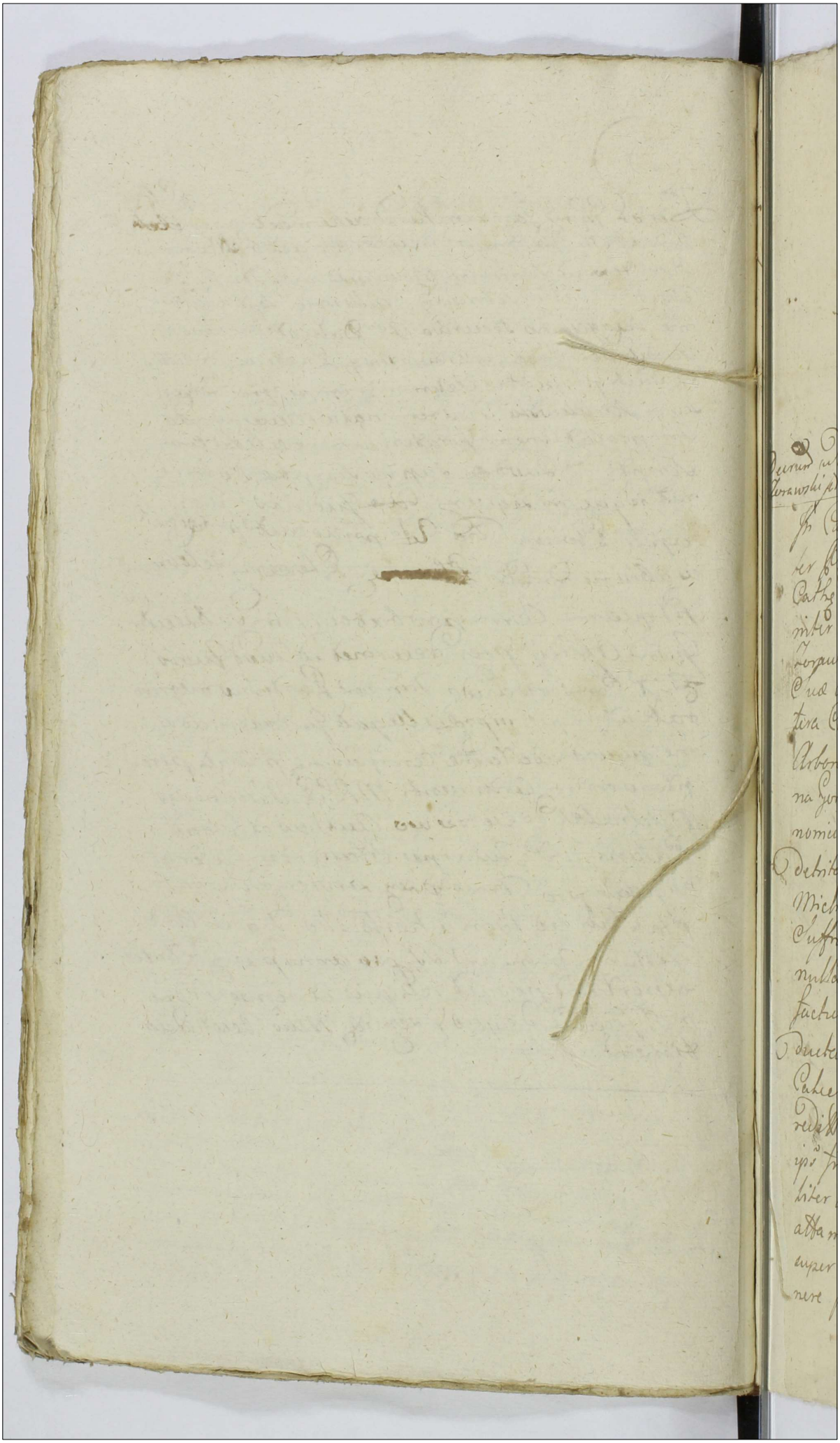

Actum in Cro Plocen in Judicijs Causar Officij ac Terminis Zvere lar Crez Capit Plocen ex publica acclamaone in Dzem hodiernam Lgme incidenz Fra Secunda post Dm Invocavit Zvadrlem proxa Dze vero Decima Octava Mensis Februarij Anno Domini Millesimo Septingentesimo Octuagesimo Secundo

Decrum adcionis Klapituli Cathe Plocen inter P. Rndmum Zorawski et alios ac M. Zorawski Dapifer PP. Lat

In Causa et Actione Judiciaria inpsoscra inter Perlrem Rndmum Josephum Cancum Cathe Plocen et Gm Jacobum Zorawskie Fratres inter Se Germanos Actt ab una et M. Martinum Zorawski Dapiferum Plocen inhaerendo maoni Suae authe facta ad Judm Officij psen pte ab altera Citt idq ex eo qvia ipse licet bene Sciverit Arbores Pinaticas et Borris Br Gory ad Bona Gorki praestimonialia Sui Actt Rndmi Canonici Possessioni Subjectt convectt et ibidem detritas esse per ot vero Illrmum et Rndmum Michaelem Zorawski Episcopum Tespinen Suffraganeum Plocen ips Fratrem Germanum nulla pcedenz intuitu pdictor Arbor Satisfactione ex ejsq Bonis Gorki huc Plociae Conductas extitisse nec non Lapides ad pparandum Calcem ex Bonis Biattyszewo Suor Actt Haereditt per mentionatt ott Illrmum Zorawski ips fratrem ad Corethos Zvadringentos Similiter absq pcedenz satisfactione accept fuisse attamen ipse M Dapifer non modo Arestum super ejsq Arboribus Pinaticis nulliter imponere praesumpsit p suprafatis Lapidibus ad ppa

rand

rand Calcem ut Supradict est per ot Illrmum
Zorawski acceptis nullam satisfactionem pre
stare Sibi Act Curat Siliginis Hiemalis
Semi Duos Corethos Pisi Corethos Tres per se
Rndmum Zorawski Act ot totius dict Illrmo
Zorawski ips Fratri mutuo dat restituere negli
git pro Conservaone Septuaginta Ovium Hie
mali per Annos Tres p ot M. Felicianum Zorawski
Suor Act Parentem Mentionat ot Illrmo Zora
wski pstita nullam bonificaonem pstare Curat
Citatz igitz ad videnq et audienq ips ad Bo
nificaonem pmissor per Sententiam Judicij
Officij psen Stringi Satisfactionem injungi
Arestum super arboribus Pinaticis p ips apud
se Act uti nulliter imposit relaxari Arbores
Sibi Act adjudicari ac id qd Juris erit Decidi
et Sententiari alias Cione eaq pmissa fusius
in Se obloquen in Diem hodiernam recte Ca
den et Devenien ptibus ips utrisq et quid
Perillri Rndmo Josepho Canco Cathe Plocen
et Gso Jacobo Fratribus inter Se Germanis Zora
wskie Act per Gm Laurentium Bromirski M.
Martino Volfanga Zorawski Dapifero Plocen
Cit per Gm Adamum Mitodroski Coram Ju
dicio psen Comparen etc. Cionem Act con Cit
Suum ad Judm pro bonificaone variar Pre
tensionum Trno Comprehensar relaxaone Are
sti super Arboribus Pinaticis per Cit apud
Act imposit extradioneq carq Arbor edit Deci
denq necessariam esse adcionem Venerabilis
Capituli Cathe Plocen propter meliorem et
Sufficientiorem Judicij Sui informaonem in
Sequen Judicior Crez Capit Plocen Fra 2da prius
Judm

vel

vel proximius abhinc in Loco Plocz Celebrand Cadentia
per utramq; ptem Subsequend esse adinvenit Son
servand Trnum ptibus memorat utriusq; in pro
allegat Judicijs Suis sine gravis adjone com
parendi parat peremptoriam. Insontinenti M.
R.P. Valentinus Michalski de Czerszewo Authus
et Jurat palam retulit quia ipse Pionem Literat
Citat. sigill pro Trnis Juris Servien edit con Josat
Cit ad Bona Grombien ~~[illegible]~~ Decad ~~[illegible]~~
~~[illegible]~~ F.2. p.t Trn Purificationis B.V. Mariae Adjung
detulit expertavit penuit relegavit et Depo
sitione notificavit de quo Pens ejusq; Mtis Relatio

Dignit. Authousq; Dap fenè Sonnavien per I.M. Natwash
et camerarium Terre Vispogradien ad Kolczynski

In Termino hodierno ex Relatione authentica Terrestri
~~Lipno Terrae~~ Dobrinen Cujus Tenor Sequitur talis
Acta Lipnae hac in Lipno in Loctione actor Terrestrium
Dobrinen. Sabbatho p.t.m Purificationis Beatissimae ac
Gloriosissimae Virginis Mariae, Sub Die nona mensis Februarij
anno Dni 1780. Coram Judicio actisq; per Terrestribus Do
brinen pollet Comparens M.R.P. Josephus Kurowski de Dongewo
author et jurator Sanus Recitavit ipse Citatoria Literal sigillat
pro Judicijs Calendis Maij Servien Generis talis. Onuphrius
in Sepe Dzwonski Maciej Slonecz Ladislaus Sadowien ac Capitaneus
Vobis Magnificis Mariannae de Kalsteyn primi olim Magnificis
Josephi Kurowski Capitanei Starostynien Secundi ad praesens
vota Magnificis Adami Authouski Dap fenè Sonnavien Consortis seu
alterius Conjugibus Generosum Rademina quovis juris titulo posse
sionibus Dominis, de Personis Bonisq; vestris generaliter omnibus
vigore Regio et nostra quae hac in parte jungimur Capitaneali
authentate mandamus, Ut in Termino huic relatarum Causarumq;
Officij Judicijs Terra Secunda prius et proximius ab hinc in Castro
Plocz Celebrand personaliter ac peremptorie Compareatis ad
instantiam Illustris Magnifici Clementis Kalinowski Equitis Domini
merarij Terrae Vispogradien Ordinis Sancti Stanislaj Equitis Domini
et Generosi Joannis Kolczynski. Delata acti, Qui vos et quilibet ma
~~[illegible]~~

maritali cum tui manit de lege Incumbent ofa Inkaverdomani
festationi, tum officio aresti Super Laboridis adalbertj Tra
cyk, et Laurentio Biezuniak de Denis Radomino Subditis
nec non Laborioza Catharina Supradicti adalberti Traczyk
filia de Denis Boneuo expillata Imponito libata ad Vi
denda et audienda Vos ad Instantiam Actoris Supenius
specificatorum Laboriorum Alberti Traczyk, et Laurentij
Biezuniak delicto Expilationis notatorum pro Summendis
Justa nexum Legis de Ipso penis per Sententiam Judicij
officij nostri Stringj, Indilatam Extraditionem Laborioze
Catharinde per Suprascriptos de Denis Radomino Subditos Expilate
injungi, ratione vero tam in contentiue Subditor quam ad
multos amicabiles requisitiones non administrate Justitie
Extraditionisq memoratam Laborioze Catharinde denegationis
distinctis penis demeritis correspondens adequatam mulctam,
literaq pro causae hujus Exigentia contra vos Statui, decerni
et Sententiari, Citis Termino panturi, et Judicialiter Respon
Datum in Centro Plocen die Quarta mensis Februarij
anno Domini 1782do. Edictum contra prefatum Citatum a Bona
Radomino de Hasterna actum modernum praesidem debitum
Exportavit, posuit et reliquit de quo presens equidem
Ministerialis Relatio ex actis Terrestribus Dobrinen Extraditum
Loyski VRD manu propria Legi Leffinski Domus Sigillifer
Terre Dobrinen Jnd dem hodiernam recte Tradens et devenens
partibus per et quidem Illustri Magnifico Clemente Kalwarski
Cumerario Terre Vispogradien Ordinis Sancti Stanislay Equite
Domino, et Generoso Joanne Kolczynski Venegno alter per
per Eundem Generosum Joannem Kolczynski Suo et Suprascripti
Domini Sui nomine personaliter, Et quoniam Magnifica Ma
rianna de Kalinteny primi olim Magnifici Josephi Cyprowski
Capitanej, Starostinae Secundi ad presens vota Magnifici
Adami Ruthowski Dapiferi Carnavien Consortis Actrix
Conjuges Citati presentiri termino disparent, Et Secunde
apparere permittent, Proinde prefata Actrix ad Cetam Judicio
officij presentem Comparens et Terminum eundem Cadiernum
per totum Judiciorum modernum tractum legitime attendens
memoratam Citatam ad pras Jurdicie per Illum Dnum Valen
Valentinum Michalak de Czerpien Authum et Jurabum
tribus et ultra Juris formam vicibus quatuor clamat
et vocatam non tamen Comparentem latione non Extraditionis
Laborioze Catharinde de Denis Boneuo per Laborioze et Adalbertum
Traczyk et Laurentium Biezuniak de Denis Radomino Subditos
Expilate, officio aresti Immodate, cum rebus ejus propriis, confisca
tionisq Carentia Laborum ac decernendi penalitatis Super ea

Citatoribus

Capitaneus atq Suprascriptis dat alia nemq circumstantia ad Ju-
rium comprehensa ad mentem Judicij officij p[ro]ed. Judex ac officiose
condemnavit, condemnq[ue] pred[ic]tu ulteriusq[ue] sibi p[ro] Judicatoq[ue] ea,
mq[ue] fieri, et exequi postulavit, et Judex officij pred[ic]ti pro tribu-
stulationiq[ue] parte alt. utilitate annuendo panam denuntiationiq[ue] super
Rusia citt. fieri[?] pred[ic]tq[ue] decernit, et ad publicand[um] eand[em] denuntiationiq[ue]
panam [illegible] pred[ic]ti termini d[omi]nos
esse banitos, fieri communi contrarios, et rebelles bieni actio subjudi-
cialis acui alijs ad ius publicationi subiti pred[ic]ti plurimq[ue] Nobilitate
ad Judicia moderna forum, publicum congregata, alta sua praconia et
sonora voce proclamando et publicando, et ad relationi omnium protume
pred[ic]ti inducham deduxit de quo pred[ic]tus Mis eloco publicationis
suum ad Judicium redieris fecit relationem. Lotquam publicatum ut
praecipuum est Banitionis panam Judiciam officij pred[ic]ti
pro faciendo justa praescriptum Juris communis Executore, causam
pred[ic]ti cum tot effectu a partibus p[ro]d[ic]tis ad Magnificum loci Capitaneum
vice Magnificos locorum Capitaneos sub quos vel quorum
Juris dictione prefate citationum locus consistunt, et loci
sunt remisit remittitq[ue] pred[ic]ti.

Decretum Rejectionis ad Primum Condnis
Inter DD. Obszenski Krasnicwski ac Alios

In causa et Actione Judiciaria instituta per Jnstes Dnos
Paulum Obyszynski dict Otrok Parentem Agnetem
Rosaliam ac Barbaram Virgines Jnnupt Filias
Obyszynskie cum ob Dnam Mariannam Malomaska
Jnstis in Bonis Brzesie erga alios Sorores hereditas
pred[ic]ti ab una et DD. Laurentium Parentem
Rosaliam J. Melchi Brudzienski Conten Filiam
ex ob D. Josepha Malomaska pred[ic]ti Krasnicwskie
Martinum et Annam D. Petri Sieklucki Conten ob
Dnam Francisci Matawski et Agnetis Malomaska
Conjugum Filium et Filiam Matawskie nec non si-
gismundum et Mathiam item Matawskie eius
ob D. Francisci Matawski cum ob D. Sophia Rutka
wska in Primo voto pro creatos Filios Etquid aspue
dizere cum esse ab utriq[ue] de lege requisite Jn
herendo Majoribus suis Dnam Actes Authis Rni
facta ad Judicium officij pred[ic]ti ab altera Cits
tae alijs Documentis causam pred[ic]tam Juvare

idq ad videnda et audienda ipsorum substantiae mlis et
Immobilis fatis ott GG. Antonij Malomaski et Rosa
liae Brzeska Conjugum Actt Filiar et ipsi Citati
Mataski Sieklucki et Brudzieńska Avi et Aviae
derelictt occupationis et in Possessionem suam
apprehensionis fundor et Agror per Decrum
Condle in fundo Br Brzescie plattt pro re actt
Filiar exdivisar et alior ad Sortem Malomaszczyzna
spectanc maiori in parte in Possessione sua tentionis Usus fructus participationis
ad aequalem exdivisionem horae Bonor
ac fundor nolle admissionis rebus mlibus ac
tota Supellectili Domestica fatis suprascror
ott GG Malomaskich Conjugum derelictt
et per ott Gsm Franciscum Matawski Interceptt et in hucusq detentt nolle dispar
tionis Documentor ad Substantiam Malomaszczyzna et Brzeszczanna spectanc
non extraditionis poenis ad mentem Legis puniri Condnem in Ordine dimissionis earum
Sortium per Ipsos Citt possessar ac dandi de
perceptt Proventibus Calculi ad Bona Brzescie assignari restitutionem rer mlbilium
ac extraditionem Documentor omnimodam
assignari Litis expensas refundi Caeteraq quod
Jus et aequitas poposcerit Cnq ipsos statui decidi
et sententiari alias Citaone eaq pmissa
Jusius in se obloquenq in diem hodiernam
recte Cadenq et devenienq Ptibus ipsos Utriusq
Etquiae Gsos Paulo Parente Agnethe Rosalia et Barbara Virginibus innuptis Filiabus
Zbyszyńskie Actt per Parentem suo et Filiar suar
nne plter Gsis Laurentio Parente Rosalia G. Mathiae Brudzieński Conte filia Krasniewskie ac Eius
Marito Citt et Indicenq per Gsm Matheum Brudzieński

suo et

suo et supraseror Cit mre pltes GG Martino et
Anna G Petri Sieklucki Conte Matawskie
Necnon Sigismundo et Mathia Matawskie
Cit per eosce GG. Sigismundum et Mathiam
Matawskie Vdis et supraseror Cit et Judicens
nominibus pltes Judm Officij psens exaudit
Ptium Controversijs Citatione Partis Acto
Pti Cit suum ad Judm p dimissione Sor
tium per Cit nullo Jure possessar cum
dance de percepto proventibus Calculo
restitutione Rer Mlium ac extraditione
Documentor edito decidence Siquidem Causa
psens sine Condne decidi non valet igitur cance
ad Trnum Condnis ex Actoratu eorce Acto cum
Gsis Stanislao Wolowski et Francisco Olszeski
Bur Crens Zakrocimens ac alijs in Bonis Brze
scie ex Limitatione incidens cum Simili
tenore et Rigore in Decretis inter hasce Ptes
in Anterioribus Judicijs pmulgato expressis
Judicance Reiecit Reiectq psens Conservance
Eisce Ptibus Trnum Comparence Pasato pe
remptorium In Continens MR GP. Valentinus
Michalak de Cierszewo Authq et Jurato pa
lam rvit Quia ipso Citatione Literato Sigito
p Trnis psens servienc edito cum pfato Cito
et quidem cum GG Krasniewskie ad Bona Star
czewko cum vro Gsis Matawskie et Brudzien
skie ad Bona Kowale cum denique Gsis Sieklu
ckie ad Bona Brzescie F 2. pt Fsm Parificationis
GV. Marie Ao psens detulit exportavit posuit
reliquit et de positione notificavit de quo Eiusce
Mlis Relatio.

Dilatio majoris inter Ill. Nalwalki Succamerarium Vispragd. et Vene-
rabile Capitulum Cathed. Ple. et alios conespa

In Termino hodierno ex Decreto anteriori Conespe Dilatoris Inquisitionis
Ora De Festo die Festi S. Martini Pontificis Venerandi Scholast. et die 12
onensis Novembris, anno proxime preteriti 1718. tempore Inter Instiga
tores Judicij nostri ejusque Delatores Ill. Clemens Jon Nalwalski
Succamerarius Terre Vispragd. ex ordinis Sanctæ Stanislaj Equitem
Bonarum Kempa haredem Dominum, Illum Venerosum Joannem
Kolczynski Famulum actoris ad abuna, et Ille Perillustrem
dem Dn. Stanislaum Lothanski Scholasticum Cathedralem
Ple. Dnum Bonorem Niesluchowo Testamentarium ad Illustrissimum
et Reverendissimum Capitulum Cath. Ple. Eccles. Bonor.
Niesluchowo heredem tum Dn. Francisci cum Jgnatij Succamerarium
Terrestrem Lokcinen. prefatæ Dnor. Niesluchowo Tenutarii
um possessorem, nec non Subditos de Bonis Eisdem Nie
sluchowo Hall. et ad Sequel. Terminos ulteriores cum lega
tima Conservatore Terminj in ibid. Contenti dato et Cone. pro Actoris
Dilationis papirja fuerus in se edispered. in Dem. hodierna
rate Cur. ed et devenerd. partibus hinc inde utrisque et quidem Actorea
per Dn. Joannem Kolczynski Suo et Actorium ad Hoc nomine
personaliter Citato pro Interesse Illustris Revdmi Capituli
Cathedralis Ple. ad per Dn. Adamum Miłdrzeski pro Interesse Illu
stris Revdmi Dn. Stanislaj Lothanski Scholastici Cath. Ple.
abbatis Selgiensis Delato per Eund. pro Interesse Dn. Francisci Jgnati
Citato per Eund. Judicij Officij pred. insistendo Dilatoriis in primis In
quisitionis Partis utriusque Conespe. Dubitatum ad additur
Mutis Judicis super Exceptionem Actoris, Tandem rep. coram
comparet ab Illustrissimo Revdmo Lothanski Abbate Sele
jovien. Citto, prout Actor. Suas in Judicij Commissionis Thesauri Regni
Vorsaviensis adspersens agitatis, altercatis Exinde Quia Illustrissi
mus ebdem Revdmus Lothanski hanc Judicium dedit et Concessit
Dil. Dilatorem majoris prout pred. dat. et concedit
quam in Sequel. Judicij Cathed. apud Ple. Tenia Dapinque
proxime ab hinc in Castro Ple. Celebrand. Juxta Lege
probarie teneb. Sub Cone. cando Terminum Partibus memoratis utrique
in prealleg. Judicij die, quavis dilatione Comparendi percipere
storium cum Reliquis Citatis Judicium hoc Causam prorsus dispendi
dispensamq. speculat. prorsus dilatat, et hoc in Causa Rato
rem fund. Bonorum Kempa Subsecationis Segetum ibidem per Immissos
dictos de Bonis Niesluchowo violenter arum peractionem,

Decretum Condemnationis inter Dn. Sieklucke et alios

In Causa et actione Judiciaria Insinuata inter Dn. Adamum et Thomam Fratres inter

degermanes

Inter Se germanos Sekluckie Sortium in Bonis Korzybie Wittowice Sitt heredes
actt abuna, et Generosum Victorem Sekluchi Inherendo manutertationis Suae coram
actis authis Regni fautt seu fauend ad Judm Officij Qrelis parte ab altera Actt
id ad videnda tot audienda Ips rationes Status et Integre Substantie
mobilis, et Immobilis satis almi Generosi Josephi Sekluchi Quor actt et
Spurius Parentis derelicte Cumpotationis, usus fructus, ac proventus
perceptionis, Inventationem, ac Summarium apud Creditores Exiter
Interceptionis, panis ad mentem Legis per Sedem Castellanam Judicij
Officij Qrelis puniri, Condescensionem ad Bonakorzybie assi-
gnari, Litis Expensas refundendi declarari, ac in quod Juris ent
Deindi et Sententiari, alias Citatione Ea premissa Juxta me
obloquendi in Diem hui errant recte tenendo et Decre
partibus Ips Antiquae et quid Gladium et Thoma Sekluchi Actt
per Eundm Thomam Sekluchi Suo et Fratris dia nem per sonaltis et Generos
Victorio Sekluchi Citatis et Judicij personaliter coram Judicio praed
comparendi et Rem Judicis Controversis in
Judm Suum Judicialis Exaudiendis Citatorem actorum contra partem Citatam
Suum ad Judicium pro Excussione Sortium Condendo de Perceptis proventib
calculo, ac alijs Interveneribus Editam decidendo necessariam esse Con
descensionem ad fundum Bonorum Korzybie Wittowice Judicij Qrelis ant
Generosi Matthiae Starczewski, et Valentini Strzepowski Dzgrabiorum
Generosi Dzgrabij Victus absentia non obstante prem. de adventualis
tempestive faciendi citatorem Causam praestem Victoriosum per
sciendi importatorem Dauni citatorum Causam praestem Victoriosum per
Summarium ionienbendi mediante Juratoria Comprobatione demandabat
Judicibus Comportati Sortes Negotium exigerit Excidendi, et impositio
nem Ly Competent dimittendi, calculum Ly et aque provenerit reddendi
Sententiabunt Extraditionem rerum et Inventationem liquidappare
rent et Ly Debebuntur injungent, Inquisitiones Juratoria absque
Testibus per Eulaverit expedient, Juramenta a quo debebit Iurapient
Totamq hanc Causam nihil intactum et Resolutam relinquendo pro
Justo et aequo finaliter Decidendi, Inquidubium et modo abentur Ly quod
quorum Decisioni partes utrinque parere et acquiescere ac Judicium Compati
sub pena Decreti nisi in termino Condescensionis super Controversiis partium
Debebunt, ac tenebuntur, Lis tapena alterutri mariarum Solvendi
Parti per partem Expensando Judicium vero Se Videndum dare debito
rigore et registro penarum Citandi Decidendo Visendo Decretum
rigore Inventionis Mpg Valentinus Michalski de Cerekwicza et
Juratus plan. Leigrevius Ips Citatorum literarum Mtor Inducto
primendi Servandi Edictum contra prefat Citatos Bonakorzybie
Quinda post Denunciationem Exp Leigrevii anno praes Debitis Expensis
ponendi Leigrevii et Dispositione nisi ac tide qua praes Deniti
Mandatis Ips ut Relatorem.

Dilat. Inquisitionis in Gl. Joannem Camerarium Terrenum Visogrodiensem et Carolum Filium Turowskie ~~et alios~~ et Gl. Łączynskie et alios

In Causa et Actione Judiciaria in Praesentia Gsi Joannem Camerarium Terrenum Visogrodiensem Parentem Totalium Bnorum Karsy Stanislaum et Carolum Burgae Crenae Plocensem Filium Turowskie Dnos nec non Nlem Josephum Niesułowski Administratorem Tum Lsos Josephum Martinum Albertum Nicolaum Ciarki Laurentium Terrifolium Stanislaum Radecki Ovillatorem de Praedictis Bnis Karsy Subditos Possessioni Gsi Joannis Turowski Parentis Subjectis et Quinque Subditos in Assa Dnorum Actorum ab Una et Gsos Adamum Łączynski Camerarium Granitiolem Plocensem et Justinam Lugowska in vicem Conjugis medietatis Bnorum Karsy quovis modo Adpresens Possessores Dnos atque N. Josephum Niecznikowski administratorem Tum L. Jacobum Vocitatum Zbikowski famulum et Quidem Contem in Assa maritis Jam vero Exmum Zbikowski in Assa Dni in hac sententia mandatis et Praedictis Suis Authoritate facta ad Judicium Officii praesentis Praeabaxtera Citatis Jdq. pro eo quia ipso et quinque

Ipse Jsus Łaczynski in vicinitate
Unaq villa Secum Actu Paren
te et Dnd Commanentes Damna
Plurima in frumentis et Pratis Li
bi Actu Inventarijs Suis Intulit
Lso Josepho Subs Fructiferas in li
beris magorejs Campis Existen Pre
fatt Subditi Propias p Explosionem
Ex Bombarda Unam interfecit aste
ram Conjaculavit Exhalareq Eius
Causa Extitit Lso Martino Porcellos
Binos Nullis de Damnis Similiter
Ex Bombarda Interfecit Subditi Su
perius Expssos in Campis Circa Agri
cultaram Extan absq ulla rne ab In
loata Medietatis Br Karsy Ipsius Pos
sessione Quotannis Infestavit Ag
gravavit Concussit ac Conjaculare
pfatt Subditi appmisit Lsis Marti
no et Alberto Lignaeta Vicinis Bonis
Ad Bam pallegatt Karsy in Cunibus
Vehen Viam Publicam p Fundos Sup
pedict Br Karsy Tendentem Obsedit
Obsessa Eadem Via Evaginatt Framea
Cum Suo Famulo Li Jacobo Vocitatt
Zbikowski Concutere ac Convulnerare
in se Jtem Subditi fuga Salvassent
Omnino Conatt Fuit Deinde Sues Se
ptem ac Anseres Viginti ut Collecti
onem ex Campis Segetum nullis de Da
mnis Varijs Temporibus Subditis
Jam Expssis Ex Bombarda Interfecit

L. Martinum Ciurka Sine Ulla rne Bom
barda Concessit Concessiones quae
non sunt Obducti Inquisitione Ta
men Probabuntur, Inflixit Obsanqui
nolavit Infidelem Jakob Lecoke
vicz Act Parentis Et Domini Aren
datorem nulla Ex rne Infestavit
Aggravavit Comminadnes Varias
Propallavit Inventaria nullis de
Damnis ad Forestam ab Acta Famae
maceravit quinimo Tunc Tempo
ris Hosce Subditos Oppressit Inpro
babilia objecit Eaq Inventaria
Jaculari obtulit Bombardam
a L. Stanislao Kudecki Ovillatore
Accomodat 18. Florenorum Valen Pol ac
Oves Duas, ab Hosce Ovillatore Ac
cepit Eiq L. Stanislao Kudecki nec
non Tres Partes Coreti Hordeima
defacti Tum arbores et Bonis Cu
vecti Trutinati Longitudines Sam
Octo Cubitor ad Edificia Valeae
Trusta Ligni Septemdecem Columnar
Unam a se Acto parente et Dno Ac
comodat Eiq Act Parenti Et Dno
Exhadere ac Bonificare Recusavit
Damna Instrumentis Et Pratis Quot
tannis inventarijs Suis Sine Pasto
re Vagaq Intulit Certo Tempore
Cum Gso Lugovski Socero Domuco
Act Parentis et Domini Armata
manu in a Conte Sua Expetitus
Esset Invadere Intendit Hocq Tempore

re Sc. Act. Parentem et Dnum Leo[illegible]
Diffamavit Ipsum vero q. de Lugowskie
Łazrynska non solum subdit. Act.
Parentis verum etiam et alios Anis
Negotij sui ergo ad Act. Parentem
et Dnum advenire non nullos
ad laborandum conductos infestavit
aggravavit Jam vero cum famulis
ac subditis Act. Parentis et Dni
intuitu volatilium domesticorum
varias comminationes propallavit
sibiq. violenter eadem volatilia
ex Portopolonio Principere demanda
vit Denique ~~[illegible]~~ ipsum Nobilem Miecznikowski
Infidelem Jakob Lewkowicz
Arendatorem nulla ex rnd
oppressit concussit N. Josephum
Nusulowski Act. Parentis et Dni
Administratorem circa praemissa
Praefati Arendatoris Injuriam
Lese opponere et ad praetendere
nt. Arendatoris oppressione desi
stat exponere oppressit concussit
Concussiones inflixit ad extre
mum Ipsum Lsum Zbikowski subdi
tos Act. nulla ex rnd multoties infesta
vit aggravavit oppressit concussit
Atiasq. per multas violentias per eg. ad ul
timum Ipsum q. Łazrynski Justitia
a Praefato Lso Jacobo Zbikowski
Requisitam non administravit quin mo

Omnes Cit. Sa Act. Parentem Fili
um ac Administratorem Laesorum et
Diffamarum Quare Citantur ad
videndum et Audiendum ipsum me promis
sorum Poenis Publicis et Civilibus
Affici Ipsum Gnum Łączyński Dnum me
in Continentia Contra Sacrae ac Justi
tiae de Lsd Jacobo Zbikowski Re
quisito non admini stratoris Poe
nis distinctis mulctari Ut Jacobum
Dict. Zbikowski qui Praesens Cita
tione apud Ipsum arrestatur Gsum
mendum de ipsum Poenis Statutum Cense
ri in probationem promissorum Omnium
Inquisitionem Educendum Censeri acid
quod Juris Erit Decidi alias Cione
Eae promissa ius Inse Obloquendum
Indiem Stodiernam recto Cadendum
et Devenientibus Ptibus Ipsum Utrisque et
quidem Gsis Joanne Camerid Tri Vis
sogrodien Parente et Carolo Bur
gr Cren Plocen Filio Turowskie
Dnis ac Nli Josepho Niesułowski
Administratore Atque Gsis Josepho
Martino Alberto Nicolao Ciarki
Laurentio Ferrifabro Stanislao Ka
Decki Quithalore De Bonis Kam
Praedicti Parentis Haereditarijs Sub
ditis Act. per Eundem Gi Carolum Turo
wski Filium Suum et Supra scrip
Parentis Administratoris ac Sub
ditorum Suorum nne Pter et Gi Adamo
Łączyński Camerid Grli Plocen
et Justinae Ługowska Inviaeri Con
gibus Dnis Atque Nli Josepho Mie
cki Rowski Administratore tum

Jacobo Zbikowski Famulo Cit. per
Mcum Josephum Lempicki quo
ad Actorat Gsi Caroli Turowski
Cum Gsos Jagrzynskie Format
Judm Officij pcum Decrevit pcum
que Decernit quatenus Doceat
Determino et Contentis Cionis Sue
Sog Inin stam et quoniam Docuit
Pin de Jud in Hocce pcequi Jus
est Jubetq pcum in pcentione Alte
nonibus Galae Ptium Sue Coram
Judicio Induct Exaudit Decidenq
Cionem Ptis Actoreae Pti Cit Suam
Ad Judm Edit quoniam Causa
Praesens Respectu Attentat
Violentiar ac aliar Circumstan
tiar Tmd Comprehensar Suo
in Judicio promovetur quae sine
Inquisitione Decidi non valet
Proinde Necessariam Ipsa In
quisitionem ad Contenta Tom
Et Prodnum Ptis Act Tam in
Probadnem objecti quam in Emun
Dadnem in Sequen Judicijs Quae
relar Cum Capit Placeu Fra
Secunda Prius v Proximius
abstinet Juxta Suam Cadenti
am in Cro Placeu Celebranu
Ptem Ducenu Censuit
Censetq pcum Conservando Tmum

Ptibus memorat. Utrisq. in Pro
allegat. Judicijs suis sine quavis
Adeundi Comparendi Parat. Pe
remptorium in Continenti Mag.
Valentinus Michalski de Cier
sewo Auth. et Jurat. Palomroc
quia ipse Cit. Lit. Sigillat. p. Judi
cijs p. Servien. Edit. Con. p. fat.
Edict. ad Bo. Karsy Sup. Summis
Rebus ac Inventarijs Cit. Propriis
Ibidem Sit. Fra. Secunda pt. Dn.
Sexgmae Anno p. Detulit Ex
portavit possit reliquit. de
positione notificavit de quo
p. Sen. ut M. fecit Plonen.

Decretum Comprobationis inter PP. Zorawski Canonicum Cathe
dralem, et M. Zorawski Dapiferum Plocen.

In Causa et actione Judiciaria infrascripta inter Perillustrem
Reverendissimum Josephum Zorawski Canonicum Cathedralem
Plocen. actt. ab una, Magnificum Martinum Zorawski
Dapiferum Plocen. in haerendo manifestationi suae authenticae
factae ad Judicium Officij praesen. parte ab altera Citatum
idq. ad Videndum et audiendum Ips. ad Solutionem Summae
Quadraginta aureorum hungaricalium, ex majori Summa
Ducentorum aureorum hungaricalium, per manus Generosi
Josephi Strusinski, olim Illustrissimo et Reverendissimo
Michaeli Zorawski Episcopo Tespinen. Suffraganeo Plocen.
Ips. Fratri germano data, Superrestante tum Quotae
Viginti Septem florenorum Polonicalium pro fenestra
ad Rhedulam per se actt. olim Illustrissimo Zorawski
coempt. per Sententiam Judicij Officij praesen. stringi Solutio
nem injungi ad id quod juris erit, decidi, et Sententiari
alias Citatione ad praemissa fusius in se obloquen. in diem
hodiernam recte Cadens et devenien. partibus Ips.
Stringi quidem Perillustri Reverendissimo Josepho Zorawski Cano
nico Cathedrali Plocen. actt. per Generosum Laurentium

Bromierski

Dromierski, Magnifico Martino Volfanga Zorawski Capitaneo Ploc. et Vlodz.
per Dum Adamum Mitkowski Coram Judice praes. Compar. et cum Judicialiter
controverter. Earum partium Contravenit in Judicium cum productis Causis et
dictum Citatorem a tergo citato Summa ad Judicium pro Solutione Septingen-
ta Quadraginta aureorum hungaricalium, ex majori Summa Quadringentorum aureo-
rum aureorum hungaricalium provenient, ac Quota Viginti septem Florenor.
Solonicalium pro fenestra ad Aedulam Exempta debita eidem debendo
propiorem Spectabilem Reverendissimum Josephum Zorawski Canonicum
Cathedralem Ploc. ad Citorem ad Comprobationem Realitatis Summae
per Illm Reverendissimum Michaelem Zorawski Episcopum Despinen.
Suffraganeum Ploc. et Citatis Fratrem germanum ad Complementum
Quadringentorum aureorum hungaricalium per manus Reverendi Josephi
Strawinski Eidem datorum, Quadraginta aureorum hungaricalium
Superest ad debita ac Quota Viginti Septem Florenorum Solonicalium
pro fenestra ad Aedulam Empta provenien. Judicium praesens sic que
in Sequi Judicior. Carter. Capitl. Ploc. Feria Secunda proxime
vel proxime ab hinc in Curia Ploc. celebranda Cedentia
Causa sequendam advenit, conservando Terminum partibus
citatis ac in memoratis utrisque in praeallegatis judicijs duis sine quavis ad
latione comparendi paratum per emptorium. Presentibus Mtis Dis
Stanislao Drowides Valentino Michalski de Cierpiewo quibus et juratis
palam Dixit Dus Citatorem Literalem Sigillatam pro Judi
cio praesenti deferendi. Et dictam Cartam praefatum Citatum Dnum
Ergo hic Feria Secunda post Festum Purificationis Gloriosissimae
Virginis Mariae anno praesenti delatam Exportavit ponit deligit
et Deportatione ne tficavit, de quo praemissa Dem Ministerialis
fecit Relationem.

Banitus Mszymakowski per DD. Procuratores et Mitkowski advocatos
In Termino hodierno ex adversa Literali Carta Dni Capitanei Ploc.
cujus tenor Sequitur talis Ducphrien in Sieprc Bromienki Ploc.
Stanislaus Comes de Capitaneo Ordinisque Stanislaj Equestr. Lib. Magnificus
Ludovicus Szymakowski Bonorum Universi hereditariorum Dominorum Denis
tuis gratiam omnibus et singulis Legio et nostra hac in parte Sequi
mur Capitaneali authe mandamus, ut in Terminis Literatorum ac
Causarum Officij Judicijs Feria Secunda proxime vel proxime ab hinc in Castro
Ploc. Celebrandi prefatum Actorem peremptorie Coram nobis Judicio
tiam Generosum Adamum Mitkowski de eodem, et Nobilem Stanislaum Strawinski
Annam de Mitkowski de eodem Juvenem Conjugum actricem Judicialiter et quidem
Coram in assistentia sui mandati Judicialiter de hac re ordinanti citationi citat
Coram actis authe Legitime facti ac alijs Documentis causam prosequi
Juxta Statuta Regni Polonici ad paratum anteriores Terminos et Juris gradus
passus Decreta ex in Causa nostro in Judicio prolata ponit transgressum

Terminum

Terminum adistantidque ad videnda et audienda ac instantaneam solutionem Summæ Trecentorum Tyre per olim Generosum Mathæum Chmielewski olim Joannis filium, olim Generosi Pauli Mildebrzhi Succ. actor Parentis in Bonis Uniezyssa porva Cuteriantia expendendæ provisione prescripta Sententia Judicij nostri Stringi provisionem ab eadem summa proveniendam Compensandæ Declarari, Satisfactionem omnimodam Decretis præstandæ Decerni, refusionem litis Expensarum injungi, ac id quod Juris erit Decidi et Sententiari Ad Terminos adveniendo Partibus et Judici responsum Datum in Castro Ploczenzia Secunda post Dominicam Septuagesimæ proxima anno Domini 1782do In Diem hodiernam recte Cadendo et devenies per Actus Ipsi quidem Generosis Adamo et Anna Generosi Antonij Sinepeusli Consorte Mildebrzhie ad Gijus mantos Actis per Generosum Antonium Sinepeusli Suos et Suprascriptorum Actis nomine ac Inscriptum Plenipotentem, Magnifico Ludovico Szymanowski Judicium Officij præsidis Decrevit præfatum Magnificum Mathiam Stanzewski Judicium Officij præsidis Decrevit præfatum Magnificum Szymanowski Subsequentius inscribere Comparitorem in instanti et quoniam non Insinuavit Proinde præfata Pars Actrix Coram Judicio Officij præsidis Comparens et Terminum Eundem hodiernum per totum Judiciorum moderniorum tractatus Actus attentans memoratæ Actrici ad Jus Juridice per Illum Regni Finalem Providum Valentinum Michalski de Czerznewo authum et Juratum tribus et ultra Juris formam Viris quatuor Clamatis et vocatis non tamen Comparendo ratione non Solutionis Summæ Trecentorum Tyreorum provisione ad alterum tantum decreta admittendo Judicis Officij præsidis Judicio ac Officio se Condemnavit condemnatæ præsidi ulteriorique Subsidi per Judicem hocce causa finem et Exequi postulavit, et Judex Officij præsidis Juris Communis postulatorii Partis actricis utilitate annuendo pœnam Banitionis Super Eodem Actu decrevit præsidi decernit, et ad publicandam Eandem Banitionis pœnam Supranominati Illustris Judicis mandavit et deputavit, cui Illis Satisfaciendo deputationis Judicio præsidi habite nominatam Banitionis pœnam modo præmisso obtentam ac Ipsum Actum præsidi in Terminis disparendo ejus banitionem Juris Communis Contrarium et rebellionis hujus Actio Subsidiales, ac in aliis locis publicationis Solitis præsidi publicandæ Nobilitate ad Judicia moderna forumque publicum Congregata alta sua præconia et Sonorosa voce proclamavit publicavitque ad notitiam omnium probunc præsidi in Judicium deduxit Sequo præsidi Eidem Actis e loco publicationis Suum ad Judicium redeundo fecit Relatorem postquam publicatam et præmissum est Banitionis pœnam Judicium Officij præsidis pro favore Partis actricis Juris Communis Executorem Suum Burgrabium Castri præsidi Suique Emptis. cui prius requisitus fuerit faciendo per Eundem Actricem conducipotuerit addidit et deputavit, cui Generosus Burgrabius Exequendo munus Officij sui parendo ac Edictoni Judicio præsidi habendo Executorem ad primum Partis actricis requisitionem Et Quatenus Comparens á

Decretis

Decretij prored exhibitorem facere et prag ere debeat ac terebiter [illegible]
peritis periti adiuentes Officiales Legibus Regni Serenissimi Principis Domini
Valentinus Michalak de Cserpnevo authus et Iurat[illegible] tam die regredit Cuius Ipse adiutatis
vrein Literalem Sigillatum Iudicij praes Comitis D. Contra proposit addit
ad Dom a Universis Iusta Petam et annexum Inadulto re Superiorus ponit delulit
Exportauit ponit Reliquit, Deponitore rectificauit Deque praes Ibi
Mutis fecit Relationem.

Banitus M Hampenhuren per M Sathoursti

In Termino hodierno ex Relatione Authea Mri Dobri
neng in Lipno per Mutem in prasperificatum rem gmtd
teneris talis. Acta sunt haec in Lipno in peritione
Actorum Mrium Dobrineng Tenae bta pte Mri Sanfi
catissimi Beatissimae ac Gloriosissimae Virginis Mariae
celebrat die octava Mensis Februarij Ao Dni 1782
Coram Judicio actig Rem Mribus Dobrineng pltis Com
parem MRD Provisus Bonaventura Wolty vicis de
Lubomie Authus et Juratus Tanens nomi, quia Ipse Citatio
nem Literalem Legi Statam pro Judicijs Coram Plurib ser
vien teneris talis Onuphrius in Lipno Bromisski
Plurem Plonsien de Capitd Sibi Mri Roberti Stan
perhaeren Lucamerandae Parochiae Benes Lubomie
Haeredi de Persona Benig tuis gitter embus vigen
Regio et nostra quae haec in Parte fungimur Capitd
Authi mandamus ut in Mris Querelis Causarg Offi
cij Judicijs Dñi Ordi prius vel postmodum Lubomie
ac Civ Plurib Celebrand pltis ac perem pdne Com
pareas ad Instantiam M Pauli Authousti Dapifer
Lubomien coming Benes Lubomie Obligatorij Respondi
Ad, gerite in negotio Mariae Tuae Coram Iudicio An
theritus Regni facte ac Alijs Documentis Causam Dem
iuvam ex in scriptis fri citat seu potius ad parates
anteriores Mres et Fani gradus, paratam Cendnem
ex pte sui Act super te in Mris Dapifer negotio obtendam
Loco pereg ende Executionis ad citat ad audiend et
audiend ne attendo Contractu Obligatorio tiennati
ex re Citati Ones in eodg Mris Lubomie existen
ac non existentis ad mentem eiusdg Contractus ab eisd
et exinde per te non manutentis, te non med ad Solu
tid nem Summae tuae Mrium Annor Hungaricar
m Obligationem Benes Lubomie ad rerum Contra
ctus Obligatorij expirata sententia Judicij nostri ebrig
verum etiam ad rehabitionem eiusmod Mris dilatan
adijci, Penas tam respecta sui Act clusionis, quam in

Prosequi sui Ad cum Creditoribus in voluntid nis tam
in dablas nem prosequi distincte super te Jmpetrati Con
tenta anteris Jmdt in toto dirimi et resolvi Refusi
nem Litis Expensas demandari ac id quod Jmi ent deudi
di Jmo advenien pariter et Judtes respiciunt
Datum in Cur Plenor Jenà secunda post Jm Sanctor
Jnium Regnum proxima Ao Dni 1782dr edictam
cui Jpetum extenditur ad Bonus Lubomie Jenà se
cunda a pdme Jtento detulit expertaint prenunt
et relegatis de quo pens cuius Mihi Relatio
ex actis Jnibus dofiren extradit fig sti Ord D.
manu propria datum p Registrum Dom Judi
Judicij cuius Jn Dni hui die mandi recte caden
et devenien Partibus Jpi et quid M Paulo Lutho
rski Dapifero Lubomien Ad p Jm Chmielowski mun
Lelinski Jnium Plenten Et quo nien M Roberto
Kamperhauzen denuncianq Parnanq citatis
presen in Jmo disparet et se condemnari per
mittit prout de pfato Pars actorea Coram Judicio
Hoc Comparen et Jnium cum hujusmodi per
totum Judicij modernes hactum Jmo attenden
tens mencionatum citatum ad Jus Jndicue per Mihi
Jmo Jmalen Procidum Valentinum Michalak de
Lednicza Authum et Jpraticum hibus et ultra Jmi
formam citatus quatenus clam atum et vocatus
nuntam non Comparen et hoc non attendens Contractu Obli
gatorio ex re celato oneri Jpi eisq Bonis Lubomie
existen ac non existentij ad mentem cuisq Contractus
respectu dolutis in summa hui mi Millium Aureor
Hungaricalor in obligatorio nem cuius Bi Lubomie
per Acta celato expirite re habitis nisq cuius
Bonis ac duorum pcnalitatis tam in dablas non
Prosequi Jpe respectu sui Ad clusionis atque
in Prosequi cum Creditoribus indebite in voluntid nis
in huius altenis perbi pariter Executionis. Alias
in toto seu pro toto huius negotij sui principalis
admitten Judicio affigi presen Judtor ac affixe
Condemnari Condemnatq presen altenis rationi sibi per
Jmdm pone ea in Causa fien et exequi pestes Cauit
et Judm affigi presen Jura Communi pro tali dato nisq
Partis Actoree Ulterius te Ammend pecuniam Jmi
Hmo hoc in Causa obtentas in usum cuius huius
decreuit presen Jeunis et ad publicand cum Bonis
pecuniam supradictam Mihi Judici ad Dandum et dijudicand

Quo Mihi

Quo mihi sedi faciendi Deputati ni sue a Judras
officij Dñi Palatini memorati Bz Petrum mod
prefo obtentam ac Ipsum mt M Camperten
ser citatum Dñi ni Jmo disparen, ejusdem amtum
Jmp Commani Contumaciam et rebellionis nie in Actis
Stube Judi ac ni alijs locis publicationis sol
lis preces plurimas obtte ad Judicia audiene
fenum publicum Congregatu Alta magnan
pcia et Generia vice proclamari publicari
et eid notitiam omnium pertum Dñi ni
dubium deducat de nre Dñi Jg mihi e loco pu
blicaß ni duxit ad Judm redeun sent Relatu
nem Sat grauam. Publicatus ut pmittur
est Bz Petrus Judm officij mei pro faciend
Juge te presentem Juris Communis Litteris
per faciendo Executionem Jo Burgg Crem
Plenij quemdm qui pmis regni ac tum fuent
Jam Civitate pro Parten Actr Cond ni potent
ad Dñi et Deputatum Dñi Jo Bl Plenij quond
exequend minus officij sui parendo addictum
a Judicio presen Palatio Earg Litteris non
per sas faciend Executionem ad primam
Partis actricis requisitionem Decretum
Dñi exhortationem fuisse et presentem debebit
ac tenebitur Jdque sub pœnis Legum et
officialium Legibus Regni Sanctis.

Dilatio Inquisitionis Jm Jos Turrbourtis d Wlocrosti
Concessa

In Causis et actionibus Judiciarijs Infrascris Prima Quide Jnst Jm
Benedictum Turrbourtis actis ab Ana d Jos Josephum Wlaczewski
et Catharinam de Czarnowskie d quid Conte in apñ Jui Martis
inhærendo Malum Jud ceram actis Actricis facta Dte ab Al
tero Cito ide audiendo et audiendo Jpsos et presertim pro am
pliori ac Jmtartaream tam restitutionem ver nec nullar
Legentro conscripte specificandar tum Curate Decernend
extensio per actis apud Jpsos relictis nulla et valiose Inter
cepti quam per Solutionem quotar unius Ducatus Auree
Flor ac sui actis Conte Concredite Ulterius Decem Flor
Jos Josephe 15 Gol pro pelle Jerrar Coempte provenientis
Sentencia Judicij officij presentes stringi redactu vero pmissi
aures ac animis intimandi verbis enarrandi partium

Cenio

Lenis adequatis puniri seu potius ipsum Martium ad intercedendum
Impraemissis restitutione rer ac solutione expensar Curiar se
fusiorem lis esperiar demandari ac in quor Juris ent
cum Jmo statu & sententiam allera quibus Jmi Jos Josephus
Wlocewski & Catharinam de Czarnowski Jmi inviscem Conju
gio cath & quod Centem in ape manti ab una & Jos Do
nedictum Swarkowski & Mariannam de Czarnowski Jmi
em Conjuges Centes lide in ape manti sui inherend
Mmm une cum Protestacne Ceram actis quth eng Dm
Sacth ad Judm Offij presens Ple ab altera Cito pro eo
Quia Jmi non mod expensas Seruitio Registro Len
scribendas specificare & Ipsum actu tam temere
ruptiar in Domo actoris Empria celebriab ipr tem
pore morbi epidemici Swarkowska per aliquot Septi
manas presn erogat refugere dubitar fuerunt res
mobiles per Ipsum actu Dnedictae pro Swarkowska
tributas benificare non graverunt ver sumpto eng
Ipsum actu injusta invidia sepe sepius multis in Locis
Ceram variis Personis inic leserunt diffamarunt here
rem ac bonam famam denigrarunt irrealia nunquam
probanda cum summa Ignominia actu objecerunt in
sup tam mane sua Ceram actis praesens Paulo de
pensionibus eng Ipse actu indebita interpretatione irreali
tate repleta Liveren infaminatum denigrare ipr
etiam Jmo suo pro Jud.ijs presens intitulo actu injus
te circumscripserunt ex inde eng Legis Dni proces
serunt quare statutus advidend & audiend Jmus
ad Compensationem praemissar rer Registro specifi
catar sententia Jud.ij Offij presens statuj cujus
oppositionem compensationis earund per Ipsum actu
per Ipsos Lesionis diffamationis Damni ad mentem
Legis puniri Mandum Circumscriptivam ex actis
eliminandam cometi Litis expensas refund. ac
in quor Juris ent decidi & sententiam absolutoriam
huj ejusdo praemissa fusius in se obloquentibus
id Dm Ludiemam recte cadere & deveniens Partibus
Jmis utris & quod Jos Benedictus Swarkowski actu &
Cito plis Ex Josepho Wlocewski & Catharina Czarnow
ska in viscem Conjugibus Citis actu ac Jud. ceneper
Martium suo & Centis due rne plis Ex a Marian
na de Czarnowski Swarkowska Citis ac Jud. ceneper
Jos Swarkowski Martium Coram Judicis Offij

p dene

Praesens comparens et secum Judex controvertentibus
Quam Partium Controversijs Judicium Suum inductis et exau
ditis Judicium Officij praesens Citationes Partium Utrarumque
suum ad Judicium ratione attentatae violentiae ac aliarum
intervenientiarum sibi ab invicem editis decidendis ad affe
ctationem Partium Utrarumque eisque Partibus Combitatis Auto
ratibus et reatibus dedit et concessit prout praesens dat
et concedit dilationem Inquisitionis ad Contenta Protestatio
num et Actis Partium comparentium insequens Judicij
Suis Fra 2 prius et proximius ab hinc in Cro Plocensi
Celebrandis educens Conservatorium Partibus me
moratis utrisque in praeallegatis Judicijs Suis sine
Quavis adulatione comparendi Paratum peremptori
um incontinenti Mlis Rni Gnalis Providus Valen
tinus Michalak de Cursewo Authens et Jurat Pa
lam Rvit Quia Ipse Citt Litt Sigillatt binas et quidem
Primam ex Pte Gni Benedicti Twarkowski ens
Gnes Włoczewskie Fra 2 pt Dni Septuagesimae
ad Bona Suchodol sup Rebus ac Inventarijs Citt
ibidem Sitt alteram ex Pte Gni Włoczewskich ens Gnes
Twarkowskie Conjuges Fra 2 pt Dni Purificationis
GVMariae ~~Anno prae~~ ad Bona Czarnominko ~~An~~
Utrasque Anno praesens editt detulit expectavit peru
it reliquit et deperitione notificavit de Quo prae
sens idem Mlis fecit Relationem.

Banitus G. Kwasieborski per Gnos Turskie

In Causa et Actione Judiciaria Infrascrta Inter Gnos
Carolum Turski et Rosaliam de Kwasieborskie
Invicem Conges et quidem Contem in Assia Ma
riti Actt ab una, et Gnum Paulum Kwasieber
ski Inhaerens Madni suae Coram Actis Authis
Rni facto ac Alijs Documentis Causam praesens
suffragan ad Judicium officij praesens Prte ab Altera
Citatt Jdq ad videns et audiens Ipsos ad Solu
tionem Portionis summae in Successionis pt ott
Gnosam Bogumilam Kwasieborska Virginem
Innuptam sterilibus Fratris Decessam Actt Con
sortis Sororem Gnosam Actt Contem respi
cien una cum pressione Sententia Judicij Offi
cij praesens stringi Solutionem Instantaneam

Demandari Litis Expensas refundi aliq[ue] quove Juris
erit Decidi et Sententiari. Alias Citat[one] facta pro-
missa Fidejussione de Obtemperando Judicio Sisti
man recte Cadere et Deveniri Partibus Ipsis
et quib[us] p[ro]s Carolo Turski et Rosalia de Lwa-
sie berskie Conjugibus Actor[ibus] p[ro] Maritum suum et Contra
sua[m] Con[sor]tem et p[ro]s Paulo Lwasieberski Citato
p[ro]s Valentinum Strzeszewski Judex Officij Jaen
Decrevit, Juer[is] Decernit Quatenus Comparend
a p[ro]s Paulo Lwasieberski sufficientius Inscri-
bat Comparitionem et Juramentum Comparitionem
sufficientius non Inscribat, Resipde optata Pars
Actrix Coram Judicio Officij p[rae]dicti Comparens et
Juram[en]tum Calumniae Deferens per totum Judicium
moderne Durand tunc Extendens memo-
ratum Citatum Jus Jurisdic[tio]ne per Alter Pri-
matem Provisum Valentinum Michalak de
Cierzewo Actum et Juratum tribus et u-
bra Juris Dimanationibus quatuor Citando
et vocando non tamen Comparendo Reddere non
solutis Summis Successionalib[us] p[ro]d[ic]tis Bona
Bozamitan Lwasieberska in Actor[is] Jure nata-
rum Devolutis admittendo Judicio Officij Juer
Judex Possessionem Condemnavit Pendente
Juer ulteriorat[us] Actis p[ro] Quod Actrix Ca-
Causa fieri et Reg[is] Petitualiter et Judex
Officij Juer Juri Communi Petitualiter Re-
Partes Reddit ulteriorite Cessando Curam Ca-
nitenis Decrevit, Juer[is] Decernit et ad Pu-
blicand Eand Causas Curam supras[cri]pt[a]m
Alter Judex adelidit et Deputavit, Qui
Alis satisfaciend Deputad[us] sine a Judicio
Officij Juer habite meneratam Causam
Pariter modo premisso Obtentam ad
Juramentum p[ro]s Paulum Lwasieberski Citat[um]
Juer in Forum Disparen esse Contumax Juri
Communi Contrarium et Rebellem pie ri-
Adroi Stubel Judicis acti Alijs Locis Publi-
cationi solitis Juer plurima Hobitate
ad Judicia moderna Forum pub[li]cum

Congregata

Congregata Alta sua Praeconica et Sonorosa voce
Praeclamavit publicavit et ad Notitiam Omni-
um pro tunc praesentem indubiam Deduxit de quo
praesentem Jd Mtis e loco Publicationis suum ad Judicium
Rediens fecit Relationem Post quam publi-
catam ut praemissum est Badnis Poenam
Judicum Officij praesentem pro faciendo juxta praescriptum
Juris Communis Executione Jm Burgrabium
Crem Plocen quemvis qui prius Requisitus
fuerit facilius ve per Partem Actorum Conduci Po-
terit addidit et Deputavit Qui Jsus Bur-
grabius Crem Plocen quivis Exequendo Mu-
nus Officij suj parendo ad dictionia Judicio
Officij praesentem habitae, Tandem Executionem ad
Primam Partis Actorum Requisitionem Decreti
praesentem Exhibitionem facere et peragere Debebit
ac tenebitur Jdq sub Poenis contra Renitentes
Officiales Legibus Rni sancitis In Continen-
ti Mtis Rni Gnalis Produs Valentinus Mi-
chalak de Cierszewo Actorum et Juratus
Palam vit Quia Ipse Citationem Lite-
ralem sigillatam pro Judicijs Officij praesentem
servisen Edictum contra praefatum Citatum
ad Bona Kwasieborzyno Fra Secunda post
Vm Purificationis Gloriosissimae Virginis
Mariae Ad praesentem Detulit Exportavit po-
suyt Reliquit et de Positione notifica-
vit de quo praesentem Jd Mtis fecit Rela-
tionem

Dilatatio maioris Jnter GG Chybowskie et Prze-
cissewskie est Concessa

Intrando hodierno exaudutione Literatorum Crem
Capitulo Plocen tenoris ejusmodi Onuphrius
in Supra Bromerski Plocen Plonsiensis

Capitaneus

teb. Q Francisco Przeciszewski de Persona bo
nisq. suis gratter omnibus vigere Regio et
nostra qua hac in parte fungimur Capell.
Authae mandamus ut in Trnis Quaerelar
Causarq. Officij Judicijs Crea Capell. Plocz
Tra Secunda prius et proximius ab hinc in Co
Plocz Celebrandae pariter ac peremptorie Com
pareas ad Instantiam Gsor Casimiri Do
brzenicki et Constantiae De bojanowskie
Invicem Conjugum tum Thomae Chybowski
et Josephae Illae de bojanowskie invicem Con
jugum Actt quivos et quia Assa Judiciaq.
cum Eae de lege requisita in haerendo Mandato
suae Coram Actis Authis Rnis facta Citant
seu potius ad paratos anteriores Trnos
paratum Decretum Dilationis Inquisitionis
paratamq. Condemnationem hac in Causa
obtentt loco peragendae Executionis adji
tant idq. ad Videnae et audienae te ratione
unius paris boum Laboralitium post
Parentem Suae Actt Dere tutt Violenter
Interceptionis et ad hucusq. Detentionis
Poenis ad mentem legis puniri extraditio
nem unius paris boum cum Carentia
Labor ab eisq. moyenien Instantanea
am Demandari Decret Satisfieri Poenas
in Sublationem Condemnationis sup te ir
rogari ac id quod Juris erit decidi et Senten

tiam

Sententiam sis pariturus et Judlter re
sponsurus Datt in Cro Plocen tra 2da
pt Dni Septuagesimae pxa Ao Dni 1782do
Judicem hodiernum recte Cadens et Devenien
pttibus ipsis utrisq et quia Actt p Casimi
rum Dobrzniecki suo et Coactor suor tunc
pttor Citta per Joannem Nadrowski Coram
Officij Judicij pxen Comparens et se Judlter
Controvertens quam pttum Controversijs
In Judicium suum Inductis exauditis
Judm Officij pxen Decidendo Adulatio
nem pttis Actt pti Citta post translapsum
Trnum paratam Condemnationem et Dila
tionem Inquisitionis loco percipiens Exe
cutionis edito Insistendo Dilationi Injun
cta Educens Inquisitionis pti utriq
Concessae ad eius pti Actt Mlis Itd pro
nuncians Juxta rotham super incorru
ptionem testium tunc ad repositionem
Comparens Pr Pruszewski put Causas
suas maioris Importantiae in Judicijs
Tribles Rni Petricoviens nunc Actualiter
attentat eius Dilationem Majoris Dedit
et Concessit prout pxen dat et Concedit
qm Literatorijs Documentis Juxta Legem
in Sequen Judicijs Suis tra Secunda
prius v Jaimius abhinc in Cro Plocen
Celebrans probare tenebit Conservando

Trnum

Trnum potitis memorati utroq in pallegatis Judicijs suis sine quavis adcitatione Comparendi paratum peremptorium Incontinenti Mtis Rmi Gnatis Providus Valentinus Michalak de Cierszewo Authis et Jurati plenam vim gerens ipse adcitationem literatam Sigillatam per Trnos pren Servienti editam Cir. pfatam Citt. Juxta datam et annum in adcitatione positam Detulit exportavit posuit reliquit et De positione notificavit de quo pren. Jus M. seat Relationem.

Banitus Infidelis Herszek et Wolek Jekowicze Judaej Dobrinen

In Causa et Actione Judiciaria Infrascripti Int. Mcum Josephum Chamski Tribunum Rawiczen. Actt ab una et Perfidos et Infideles Herszek et Wolek Jekowicze Judaeos Drobinen. in haerendo Mcum suae Ciram Actis Authis Rmi factae ad Judm Officij pren. pmo ab altera Citt. idq ad videndum et audiendum ipsos ad solutionem Summae Trecentorum Zyne ad Scrum Manuale per Eunc. Mcum Chamski Actt Modernum Citt. Concreditae quodquidem Casu Infelici Deperditum est

brevi

brevi ad Solvend. assecurat. et ad hucusq
ad multifarias requisitiones non perso
lut. Sententiae Judicij Officij p.sen. Stringi
Solutionem p.missae Summae trecentor
Tyn. per ips. Actt. Debitae una cum provisi
one ab Eae p.venien. in Dilatam In
jungi refusionem litis expensar. Demun
dari ac id quod Juris et Justitiae erit Con
ips. Statut. Decidi et Sententiari alias
Citatione Eae p.missa Jusius in se oblo
quen. in diem hodiernam recte Cadent.
et Deveniente pr.tibus ipsis et quibus
mod. Josepho Chamski Tribuno Ruciensi
Actt. p. M. Chrisostomum Zielinski et quo
mam Infideles Horszek et Wolek Jezko
wiere Judaej Drobinen. Citati p.sen. in
Trnd. Disparent. et se Condemnare per
mittent. proinde p.fata pars Actorea Co
ram Officio Judicij p.sen. per suum Compa
rentem Comparens et Trnum Eund. hodier
num per totum Modernor. Judicor. tra
ctum legitime attentans memorat. Citt.
p.sen. in Trnd. per suum Comparent.
Disparent. ad Jus Juridice per Mtem
R. P. Providum Valentinum Michalak de
Cierszewo Authum et Jurat. tribus et ultra
Juris formam viabis quatuor Clamat.
et Vocat. non tamen Comparent. ratione

non Solutionis

nem Solutionis, + semel frequenter Lyne per Cittos.
ab Actore ad Scrum Manuale Casu
quodam deperditum Mutuo Contractae
cum provisione ab eius proemio admittitur
Judicio Officij praesens Judicialiter ac Officiali Conde
mnavit Condemnatus praesens ulteriorique sibi
hac in Causa fieri et Exequi postulavit
et Judicium Officij praesens juri Communi postu
lationis protestatus Actoreae uti Lucitae Annuen
do Poenam Baonis super Eisae Infideli
bus Judeijs per Suum Comparem Dispa
rentibus Decrevit praesens Decernit et ad
publicanae eanae Baonis Poenam Supra
scrum Mlem Judlem addidit et Deputavit
qui Mlis Satisfaciendo Deputationi suae
a Judicio Officij praesens habitae memoratam
Baonis Poenam ac ipsosmet Infideles
Supraexcusatos Judeos per suum Compa
rem Disparem esse banitos Juri Commu
ni Contrarios et rebelles hic in Atrio stu
be Judicialis ac In alijs locis publicationum
Solitis praesens plurima Nobilitate ad Judi
cia moderna forumque publicum Congregu
ta Alta sua praemia et Sonorosa voce
proclamavit publicavit et ad Notitiam
Omnium praesentium praesens in Dubiam dedicavit
de quo praesens Jae Mlis eloco publicationi solito
suum ad Judicium rediens fecit Relationem juxta

gra

post qm publicatam et promissum est
Banitionis Poenam Judm Offcy pseu
pro facienda Justa praesentium Juris Com
monis executione tm Burgre loci pseu
quemvis qui prius requisitus fuerit faci
tuisve per partem Actt Conduci poterit adidit
et Deputavit qui G Burgre Cra Plocen
quivis exequendo munus Offcy sui
a Judicio Offcy pseu habitae Eunae
Executionem ad primam partis Actt requisi
tionem Decrig pseu Exhibitionem facere
et peragere Debebit ac tenebitur sub
Poenis Contra renitentes Officiales Legibus
Rm Sanctis In Continenti Supraappo
situs MP G Providus Valentinus Micha
lak de Cierszewo Aulhus et Jurato Judlis
plum rvit quia ipse Citationem Literatt Si
gillatt pro Judicio Offcy pseu Servien
editt Cin praedictos Citto, ad Ordinem
Drobin Domosq eor ibi Sitt Feria 2da
pt Dm Septuagesimae Ao pseu delulit expor
tavit poenit relegavit et Depositione noti
ficavit Deqoo pseu Ja Mtis fecit Rela
tionem

Dilatio Inquisitionis Inter GG Dobrzenicki
Dzierzanowski Chybowski et Alios Concessa

In Causis et actionibus Judiciariis Infrascriptis
Bonis prima quae inter Gsos Casimirum Dobrz
nicki

Dobrzyński et Constantiam Bojanowska
primi ord. Gsi Hyacynthi Jaroszewski
Secundi ad praesens ord. Invicem Conjuges tum
Thomam Chybowski et quiq. Contentos in Assa
mento Actt ab una et Gsos Mathaeum
Dzierzanowski et Catharinam Miszewska in
vicem Conjuges Parentes et Theresiam Dzier
zanowska Filiam nec non Adamum Jaroszew
ski tum Labsos Jacobum et Apollonium
Gsor Dzierzanowskich Subditos in Assa de
Jure requisitos in haerendo pro actionibus suis
Coram actis authis Rnd factis Coram Actis
Authis Rnd factis ad Judm Offcy praesentis
ab altera Cittos atq. advidenae et Audienae
ipsis ratione Domus actor Invasionis Invaden
do Opressionis Concussionis Concussionum
Institutionis Irrealium nunquam probandorum Obie
ctionis et aliarum Inconvenientiarum Oppressio
num et Injuriarum in pactionibus expressarum
per actionis Poenis ad mentem legis puniri
tatis expensas refundendas Declarari Inqui
sitionem ad mentem pactionum educendam
Censuri ac id quod Juris erit Decidi et Sen
tentiam alteraq. vox Inter Gsos Mathaeum
et Catharinam Miszewska Invicem Con
juges Parentes et Theresiam Virginem In
nuptam Filiam Dzierzanowskae Adamum
Jaroszewski et Mariannam Chudzinska
Invicem Conjuges in Assa Delege requisitos

Actt

Actt ab una et Gsos Thomam Chybowski
et Josephum Bojanowska Juvenis Conjuges
Casimirum Dobrzniecki et Constantiam Boja-
nowska Jtae Conjuges Dnos tum Labsos Shola-
sticam et Mariannam Anullas Subditas in
Assa Dni sui in haerendo paternibus Suis
ac Obductionibus Coram Actis Authis Rmi
factis ad Judm Officij pseng prte ab altera
Cittos idq pro eo quia ipse in Vicinitate
Commanendo Sepissimis temporibus rixas
et Contentiones secum Actt exutarunt ubiq
locum Laeserunt Diffamarunt Certo tempore
fundum Suum Actt primum in bonis Zagrobka
sitt Violento modo invaserunt invadendo
frondes ex Arbore Salicea abscindendo nul-
la ex ratione junctis Viribus Insistarunt
Aggravarunt graviter Concusserunt tam
Gsum Dzierzanowski qm etiam Filia ejus Actt
ptum Defendens Gra Hybowska Secum ad
Manum Convulnerarunt tunc tempore
Actt Gsos Dzierzanowskie Laeserunt Diffa-
marunt insuper Inventaria in Conservatio-
nem estivalem Suscipere psumpserunt
eisdq Inventarijs Damna permulta In-
frumentis et Pratis sibi Actt quotannis
Intulerunt ipse Gsus Chybowski aequam
Gsi Dzierzanowski propriam in Campis Ce-
ptam laboribus macerarunt ipsi vero Gsi

Dobrzniecy

Dobrenieckij Domum Gsi Jaroszewski super
Invadendo permultas Violentias peregerunt
multisq in locis iniquè laeserunt Diffamarunt
honorem nobilitarem ac bonam famam de
migrarunt ac alias Violentias Injurias
Omni Inquisitionem Genere pbandas per
egerunt et in se traxerunt quare Citantur
ad videndum et audiendum ipsos ratione pmissorum
Omnium Poenis tam personalibus qm Cri
menalibus ad mentem legis puniri ac id qd
Juris erit Decidi et Sententiari alias Cita
tionibus eisdem pmissis suis in se obli
quendum in Diem hodiernam recte Cadentem
et Devenientem pro libris ipsis utrisq Ignatij
Gsis Casimiro et Constantia Bojanow
ska primi olim Gsi Hyacynthi Jaroszewski
secundi ad psens vero in viam Conjugibus Dzierzanowskie
tam Thoma Chybowski Actor et Citatus
per Eosdem Gsos Casimirum Dobrenieckim et
Thomam Chybowski suis et Supraseros
Actor et Citatus nominibus pro Ter et Gsis Mathaeo
et Catharina De Miszewskie in viam Conjugibus
Parentibus Theresia Virgine Innupta Filia
Dzierzanowskie Adamo Jaroszewski Tum Labrus
Jacobo et Apollonia Subditis Citatis et Actor
per Eundem Gnrum Adamum Jaroszewski suo et
alior Citatus Actor Nnd pro Ter Gsa Josepha
Dobrenieckie

Bojanowska

Bojanowska Gsi Thomae Chybowski Conte
Citta per Eunae Maritum Coram Judicio praesenti
Comparen. Ad Judicium Citationes partium utrarumque
Combinatis Actis suum ad Judicium respectum
Attentam Violentiam ac aliam Circumstantiam
editam Decidendo ad Affectationem partium
utrarumque super Contentis Eadem Partium
Proactionum et Citationum Judicium Officii praesentis
Dedit et Concessit prout praesens datur
Concedit Dilationem Inquisitionis tam
in probationem Obiectorum quo emundatio-
nem per utrasque Partes in sequentem Judicium
Praesentis Capitis Plocensis Terminis tra 2da prius vel
proximius abhinc in Civitate Plocensi Celebrandae
educendae Conservandae Terminum Partibus me-
moratis Utrisque in praeallegatis Judiciis suis
sine quavis adulatione Comparendi paratum
peremptorium In Continenti M. R. P. Valen-
tinus Michalak de Cierszewo Authus et
Jurati palam rogat se Citationes Literatas
Sigillatas binas pro Terminis praesentis Serviens edita
Cone praefatae Citta et quae Cone Dzierzanowskie
Parentes et Filiam Jaroszewski ac alios
tra Secunda pt Dni Septuagesimae Cone
vero Gsoi Bojanowskie Dobrzynieckie aliosque
tra Secunda pt Dni Sexagesimae utrasque
ad bona Zagrobka detulisse exposisse po-
suisse reliquisse et de possessione notificasse
de quo praesens Jae Mtis fecit Relationem
Ad praesens

Decrum Comportationis Inter Gnos Krzy
wkowska et Smardzewskie Contractus

In Causa et Actione Judiciaria Infrascripta
Inter Gnos Evam Krzywkowska olim Gs Mar
tini Cywinski Relictam Contentam Viduam Actam
ab una et Gnum Hyacynthum Smardzewski
Sortis super bonis Cywini Dynguny haeredis
in haerendo Maiorem suae Coram acta Authen
tica facta ad Judicium Officij praesentem parte ab
altera Citatos idque ad videndum et Audiendum ante
Omnia ad Comparationem Contractus inter olim
Sui Actam Maritum ab una et te Citatum
parte ab altera intuitu resignationis Sortis
Super praefatis bonis Cywiny Danguni Sectam
Summam Sexcentorum Zync Indigitanc
initi et Conficti quo Comportato Solu
tionem suprafatae Summae Sexcentorum
Zync una cum provisione ab Eadem provenien
ne per te Citatum praedicto Contractu resigna
torio sibi Actam ad Exolvendum in se Consum
ptae in Eadem Sorte per olim Memoratam
Gnum Martinum Cywinski suae Actam Maritum
tibi resignatam haerenc Sententiam Judicij no
stri Stringi Solutionem Indilatam Injungi
Lites expensas bonificari, ac id quod
Justitiae erit Sententiam, aliam Citatione
eadem praemissa Justitiae in se obloquente indi
em hodiernam recte Cadentem et Decernendum

Devenerunt partibus ipsis utrisque et quia Gra
Eva Krzywkowska olim G. Martini Cywin
ski relicta Contra viduam Actorem praeter, et Gro
Hyacyntho Smardzewski Citatum praeter, Ob
ram Judicii Officii Praesens Comparens Ju
dicium Officii praesens Statuit quatenus
pars Actorum doceat praeter Citatum de Trinitate
et Contentis Citationis suae idque in Instan
tia et quoniam Docuit inde prose
quantur in prosecutione Citationem praeter
Actoreae praeter Citatae Suum ad Judicium
pro Contraventione Contractus Venditorii
Bonorum Cywiny Dyngony Inter olim G.
Martinum Cywinski Actorem Maritum
ab una et Citatum praeter ab altera inter
lunam Solutione Summae in Eo Contra
ctu expressae (Suspenso toto negotio)
edito Decidendo Decernit Judicium Quate
nus Citatus praemissum Contractum pro se
quente Judicii suis Cra Capitulo Plocen
tia Ida prius vel proximius ab hinc in
Cro Plocen Celebrandae Comportat Conser
vando Trinum praeter Actorem praeter Utrique in pal
legatis Judicii Suis sine quavis adiutione
Comparendi paratum peremptorium In
Continenti M. R. G. P. Valentinus Michalek
de Cursaw

de Cerseuo Authus et Jurati plam vult
quia ipse Citationem literati Sigilli pro
Judicijs praesen. Servien. edidit Con. p. fatt
Citt. ad bona Cywiny Dyngiony tra 2da
pt Dm Sexagesimae Ao praesen. detulit
exportavit posuit reliquit et depositio
re notificavit de quo quae Mlis Re
latio

De Cnum Communicationis Inter JJ Krusze
wski et Pred pet ski Acto

In Causa et Actione Judicia Infra Terra Inter
Dominicam Parentem atq Victoriam ex et Ipsa
Antonina Pred pet ski pgenito Filiam q Adre
mi Kruszewski Contem Karwowskie alias
Inscem Congos Acto et quae Ossia Indigenae
cum Eadem de Lege Requisito ab Una, et Ipsum
Hiacinthum Pred pet ski Inhaerendi Mani
suae ac alijs Documentis Causam praesen. suffra
gene ad Judicium Officij praesen. Pte ab altera
Acto idq adividendi et audiendi ipsi ad solutio
nem Summae Septingentorum Tyne in vim Dotis
de Bonis Paternis et Maternis Acto matrim Con
cernenti Intercisa Nuptiali in Matachowo
die 10 Mensis Julij 1760 Ao Inter Suos Acto
Parentes ab Una et ipsa Pte ab altera initi
et Confecti Circa Elocationem q Antoninae Pred pet ski
Acto Parenti in Matrimonij vota assignatae
et solvi, declarato ad multas suos Acto
Requisitos non persolutis p sententiam Judi
cij Officij praesen. solutionem Eandem cum
Mani Una cum Provisione ab Ipsa pro
vienti Instantaneam de mandari litis Expensas
refundi ac id quod Juris erit decidi et senten
tiari: alias Citatione Eadem praemissa Fuisse in se

in eo Obloquens in diem hodiernam nitu
Adeo et devenien Ptibus ipsis utrisq et
quia JG Dominus Parente et Victoria G Adami
Kruszewski Conte Filia Korwowskie atq Eoq G
Adamo ~~Kor~~ Kruszewski marito Acto p Sa
pratenum G Adamum Kruszewski et G Ffia
antho Przedpełski in Acto aegritudinis
de Cambone Acto p G Michaelem Przedpełski
Filium Coram Judicio Officij praesens Comparens
Ac Judicii Citationem Ptes Acto Pti Actae adire
p Solutione Summae dotalis edito decidens
Siquidem Causa praesens in veteratu summam Judicii
devenit, Proinde mente Legis in ordine sum
manor Conscribendi et ad Confrontandum Documen
tor Causam praesens probandi et reprobandi Inse
quens Judicijs producendi Concedatur Dilatio
Communicationis Documentor ad sequens Cons
Capitis Plocens Trnus Tra Zda prius a proxius ab
hinc in Cro Plocens ~~Celebrans ab hinc in~~ Celebrandi
Conservandi Trnus Ptibus memorato utrisq in
p Allegato Judicijs suis sine quavis adci
tatione Comparendi Parato Peremptorium
Monitorium MRGP Valentinus Micha
lah de Cierszewo Authus et Jurat Palau
rus Zuka Jpr Acto Literato Sigillo pro Trnis
praesens servientis Edito Cons praefato Cito ad Bona
Smardzewo Tra 2 pt Pn Septuagesimae Ao
Eos Delulit Expertavit Posuit Reliquit
et de positione notificavit de quo Ejusdem
Mtis Relatio

Barnitus M Rosciszewski p Gsum
Zochowski

In Causa et actione Judiciaria infrascrip
inter G Laurentium Zochowski acto ab

ana

una et Mcu Joannem Rosciszewski
Pocillatoriae Raciązyensis inherendo
mandatum authae Juctae ad Judm offi
cij praesentis pte ab altera Cittum ad vi
denae et audienae ipsius ad solutionem Sum
mae unius Trecentorum Florenorum Polo
sero Manuali Casu quod per acto
deperdito assecuratae alterius trigin
ta Sex Florenorum Polo ad serum Ma
nuale scorsi Cum Tertia Octodecem
Florenorum ad Compactum Verbale ase
acto per ipsius Cittum Contractae
brevi solvi oblatae ad multas
acto Requisitiones non exolutae
per Sententiam Judicij Officij praesentis
stringi Solutionem supraseratae Sum
mae una Cum Provisione instan
taneam demandari litis expensas
refundendas declarari ac id quod
juris erit Contra ipsius statui decidi
et Sententiari alias Citatione eae
praemissa Jusius in se obloquentis in
diem hodiernam recte cadentis et de
venientis Ptibus ipsius et quia G Laurentius
Zochowski acto pltr et quo
niam Mcus Joannes Rozsieszew
ski Pocilladoriae Raciązyensis Citto
praesentis in Trno disparet et se con
demnare permittit proinde praefata
Pars acto Coram Judicio officij
praesentis pltr comparens et Trnum
cunae hodiernum per totum Judiciorum
modernorum tractatum ltme atten
tans memorato Cittum ad ius juri
dice per Mtem Rni G Providum
Valentinum Michalak de Cirszewo

Authum et Jurat tribus et ultra
juris formam vicibus quatuor
clamatum et vocatum non tamen
Comparens rne n solutionis sum
me Trecentor Quinquag inter
Quatuor Florenorum Pot una cum pro
visione ab eadem provenienti admittens
Judicii officii psens Judlter ac Offi
cio se Condemnavit Condemnatq
psens ulteriora q sibi per Judm
hocce ea in Causa fieri et Ex equi
postulavit et Judm officij psens
Juri Communi postulationi q
Ptis acto utilitate annuendo Pe
nam Bannis super eadem Citto dis
parens decrevit psens q decernit
et ad publicanae causae Bannis
Poenam Supraserum Mlem Judi
cialem addidit et deputavit qui
Mlis satisfaciendo deputationis suae
a Judicio officij psens habitae me
morato Bannis Poenam ac ipse
met M. Rozciszewski Cit. psens
in Trno disparens esse Banitum
juri Communi Contrarium et re
bellem hic in otrio stubae Judi
cialis ac in alijs locis publica
tioni solitis psens plurima no
bilitate ad Judicia moderna forq
publicum Congregata alta sua
pconica et sonorosa voce pcla
mavit publicavit et ad notitiam
omnium ptunc psens in dubiam
deduxit de quo psens id Mlis fecit
Relationem post quam publicatum
ut pmissum est Bannis poenam
Judm officij psens pfaciens Juxta
pserum Juris Commonis executione

Psum

Gsum Burgrabium Prenz Plocen
quemvis qui prius requisitus fu
erit facilius ve p Ptem Acto conduci
poterit addidit et deputavit quiq
Burgrabius exequendo munus offi
cij sui parendoq additioni a Judicio
officij psen habitae cand Exeu
tionem ad primam Ptio acto re
quisitionem Decnq psen exhibi
tionem facere et peragere debe
bit ac tenebitur idq sub Poenis
com renitenz officiales legibus
Rm Sanctis In Continenz supra
positus MRGP. Valentinus Mi
chalek de Cirszewo Authus et Ju
rat palam roit quia ipse Citto
onem literat sigitt p Trnm psen
servienz edit com pfat Citt ad
Bona Ramutowo Feria 2da pt
Fm purificationis GV Mariae Ano
psen detulit exportavit posuit
reliquit et depositione notificavit
de quo psen id Mlis fecit Relationem

Statuitionis Decrum Iter Gsos Barcikowski et Mitecki

Intermino hodiemo ex Citat et ad Citat lite:
rari Crenę Capitanę Plocenę quar te:
nor et quidem Citat sequitur ejusmodi
Onuphrius in Sieprc Bromirski Plocenę
Plonsenę &c: Capitaneus Ordinis Sancti
Stanislai eques Tibi Gso Francisco
Mitecki de Persona bonisq tuis Gnaliter
Obus Vigore Regis et Mostra qua hac
in parte fungimur Capit authori:
tate mandamus ut in Trnis Quere:
lar Causarq officij Judicijs Crenę Capit
Plocenę Tria Dda prius vel proximius ac
hinc in Cstro Plocenę Celebrandis Pleter
ac peremptoriae Compareas ad Instan
tiam Gsi Stanislai Barcikowski Actor
qui te inhaerendo Maonis suae Unacum
Aresto officiose Coram Actis officij prsenę
facte Rnita super Laboriosis Bona:
wentura Woytczak et Marjanna in:
iscem Congibus a Gso Alberto Starczew:
ski et Francisci Filiae Aathe jure he
reditario quaesite inposita ac alijs do
cumentis Citat idq ad videndę et audiendę
te extradicionem Instantaneam pfa:
tor Laboriosor Bonawentura Woytczak
et Marjanne Inscem Congum Unacum
Rebus Inventarijs totaq alior suppel:
lectili Domestica cor pprijs legitime

apraefato

Gso Starczewski Jure hereditario
quesite Sententia Judicij Nostri
Stringi Carentiam Laborum Benifi
candam Rationem eorum Laboriosorum a parte
detentionis poenas superte irrogari
Caetera quod jus et aequitas poposcerit
decidi et Sententiari Citis expensas
refundi sis parituras et Judicem res
pensaras Datum in Castro Plocensi Feria
4ta post Festum Purificationis B.V.M.
Anno Domini 1792 alterius vero vide:
licet ad Citationem Series ejusmodi Onu:
phrius in Siepre Bromirski Plocensis
Plocensis Capitaneus Sibi Gso Alber
to Starczewski de Persona Bonisque tu
is generaliter Obus vigore Regio et No:
stra qua hac in parte fungimur
Capitulo authoritate mandamus ut in
Terminis Querelarum Causarumque Judicij
Officij praesentis Feria Secunda prius vel
proximius abhinc in Castro Plocensi Cele:
brandis personaliter ac peremptoriae
Compareas ad Instantiam Gsi Fran:
cisci Mitechi Actoquite inherendo Ma:
nifesti suae Coram Actis Authis Rni facte
vel faciendae Citatis seu potius ad inci
dentiam Causae et Actoratus Gsi Stani:
slai Barcikowski cum se actoque prosecuti ad
citationem pro eo quia tu dimissa Sibi Actoque in
triennalem Possessionem tenutariam

Sorte

Sorte acceptaq p eadem tenuta sufficien:
ti ad Mentem Contractus arendatorij
Satisfactione non expectato p dicto
Contractus expirio Laboriosum Bono
wenturam Woytczak et Maryan:
nam in Vicem Conjuges de sorte eadem sub:
ditos per Contractum Arendatorium dit
missos Gso Stanislao Barcikowski dis:
vendidisti Labores ex inde ab eisdem sub:
ditis provenientibus privare intendisti
tis expensas Nuliter sibi actio Causa:
sti perque p missa Contractui Aren:
datorio Contravenisti poenas respe:
ctu non manu tentionis Contractus
leges sancitas succubuisti p quibus
decernendis ac de impossibili eorundem
Subditorum tenutariae Possessioni actio
Subiectorum usq ad expirium triena:
lis Possessionis ex Traditione p sene
Celaris et ad Citaris Sisterno adveni:
enti pariturus et Judler responsurus
Datum in Castro Plocensi Dnia 2da post
Ftum Purificationis G V M: proxima
Anno Dni 1782. Plitibus ipsis et quidem
Gso Stanislao Barcikowski Actore pter
et Gso Francisco Mitecki Actore et cons
Gsum Albertum Starczewski Actore Pleter
Citatum per Gsum Peptowski Coram Judi:
cio p sene Comparente et se cum Judlor:
Controvertentibus quarum partium Con:
troventibus in Judum suum controver

tentis exauditis

exauditis Judum suum partis actis
particitate suorum ad Judum pro ex
traditione Labser Bonawenturae Wat
czak et Maryanne Invicem Conjugum
tum aliarum Circumstantiarum resolutione
editam decidendo ~~suspensus toto~~ Negotio
Necessariam esse Statuitionem
eorum Labser Bonawanturae et Mary
annae Wayczakow Conjugum ad me
lior et Sufficientior informationem
Judij sui in sequentibus Judicijs suis
sub sequendam censet Tmo Conser
vato Incontinenti MRGL Valeti
nus Michalak de Cierszewo Authus
et Juratus palam Enit quia ipse
Citationem et ad Citationem lite
ralem Sigillatam pro Judicijs presens
servientis et quidem primam ex
parte Gsi ~~Francisci Mitecki~~ Stani
slai Barcikowski Cons Gsum Fran
ciscum Mitecki ad Bona Barcikowa
alteram vero ex plte Gsi Francisci
Mitecki Cons Gsum Albertum Starczew
ski ad Bona eadem Barcikowo utrasque
juxta Datam in ad Citacionibus posi
tam Detulit exportavit posuit reli
quit et de positione notificavit de quo
presens idem Mlis fecit Rationem.

Decretum Remissionis inter G Karnowski Dłużniewski
In Causa et Actione Judiciaria Infrascripsit
G Franciscum Karnowski Actt ab una et G
Joannem Dłużniewski in haerendo Madni

sud

sua Coram actis Authis Rni facta ad Judm
Officij presens prte ab altera Citatum idq ad Videndum
et Audiendum ipsos ad Solutionem Quotae Duo
decem Florenorum Polon ex Summa Maiori
in Vini Mercedij pro Obsequijs per ipsos Actos
ipsos prestitis Constitutae restantes pro Senten
tiam Judicij Officij presens Stringi nec non
Verificationem unius Coretti Siliginis hie
malis Mensurae Antiquae Plonsceij in
Parato grano puro in Sacco apud ipsos
Circa eliminationem Actorum a Servitijs apud
ipsos relatum et pro Commodo ipsos Conversae
tum Avenae Duorum Sulcorum aestivalium
in vini Eodem Servitiorum Actorum tribui De
clarato et non tributae Injungi et Si
militer Quotam tam pro Siligine quo
Avena adinventam pro se Actorum Solvendum
in simul Determinari Litis expensas
refundendae Censem Ceterumque pro Causae
exigentia Statui alias Citatum Eadem pro mis
sa Judicis in se Obloquentem in Dum
hodiernam recte Cadentem et Devenientem
prolibus ipsos utrisque et quia Gso Franci
sco Karwowski Actorum prolter Gen Joanne
Dhiznicowski Citato per Gm Mathiam
Starczewski Judm Executoris Partium
Controversijs Decidendo Citationem Actorum

Cell

Actt Citt Suum ad Judm p Solucone Dew
dicem Florenorum Polen, restitutionem Inven
tarior edidit necessariam esse pbem Com
paritionem partium utramque ppter me
liorem et Sufficientiorem Judicij sui Informa
tionem in Sequenti Judicijs suis Ma Secunda
prius vel proximius abhinc in Cro Plocen Cele
brandi subsequenti Censuit Censetque psenti
In Continenti M. R. G. Providus Valentinus
Michalak de Cerszewo Authus et Jurat
plam rotis qua ipse Citacionem Literalem Si
gillatam p Judicijs psenti Servienti edidit Con
pfatam Citt ad bona Zdziar feria 2da pt
Dm Septuagesimae Ao psenti delulit ex
portavit posuit reliquit et De positione
Notificavit Deque psenti Jac Mlis fecit Re
lationem

Decretum

In Causa et actione Judiciaria infrascripta
inter G. Martianam Strusinska pri
mi oto Jsi Mathiae Korzyboki ad psens
voti Secundi G. Petri Zebrowski in le
cto Egritudinis decumbens Contem
oto vero G. Catharinae Strusinska

Virginis

virginis innuptae Sororem Ger
manam et Successricem naturalem
alias invicem Conges et quia Contem
in Assa Competens actricem ab una
et Gsos Joannem Adamum Patrocinium
Franciscum Joannem Stanislaum
et Adamum Filiastros Jaroszewskie
nec non Catharinam Wo
łowska ejusdem Gsi Francisci Jaro
szewski Contem seu invicem Conges.
Contem vero in Assa Competens
Delege requisita insistendo Inscri
ptionem Coram Actis Authis Rni pot
Gsum Adamum Jaroszewski in rem
Citatorem Parentem et Avum in Cro
Plocen Sabbato post Fm Nativitatis
S Joannis Baptistae 1796 Anno
sup Summam Quadringentorum
Tinc in rem suae actricis et oto
G Catharinae Strusinska steri
libus fatis decessae Sororis suae
Germanae rmtae ad Jdm offi
cij pseng Pte ab altera Citto idq
ad videndum et audiendum ipsos seu quem
ipsorum Solutionis Onus magis affi
cit ad Solutionem Summae pfatae
Quadringentorum Tinc una cum Pro
visione ab eadem Summa provenien
Sententiae Judicij Officij Ex sen stringi
solutionem indilatam in iungi litis ca
pensas bonificari ac id quod Jurisdictio
lis erit Statui et Sententiari alias
Citatione eadem pmissa Jusius in se oblo
quen indiem hodiernam recte Caden

et devenien

et deveniens Ptibus ipsis et quidem
Gsa Martianna Strusinska primi
otto Gsi Mathiae Korzybski ad psens
voti Secundi Gsi Petri Zebrowski
in lecto egritudinis decumbens
Contem in Ossa Gsi Josephi Pe
ptowski actrice pltr et Gso Ada
mo Jaroszewski Citt p G Hia
cinthum Przetpelski tum Gsis
Francisco Joanne Stanislao Ada
mo Jaroszewski ac Catharina
Wołowska ejusq Francisci Jaro
szewski Contesca utrisq Conbus
Citt per eunq Gsum Franciscum
Jaroszewski Citt suo et Concitator
suor nne pltr sufficiens compa
ritione ad inventa Ptibus experi
ri mandavit mandatq psens
in Experimento quo ad acto
ratum Gsae de Strusinskie Ze
broska conq G Franciscum
Joannem Stanislaum et alter
Joannem Jaroszewskie Judm
officij psens decrevit psens q de
cernit quatenus doceat eaq G
de Strusinskie Zebroska p fato
G Jaroszewskie de Trno et Contentis
Cituonis suae in instanq et quoniam
docuit pinde ltmo Trno ad invento
Ptibus Judm in Causa psens pro se
qui jussit jubet q psens in Prosecutione

necessarium

necessariam esse adcitationem Gsi
Thomae Jaroszewski per sequens Ju
dicijs suis Feria 2da prius vel Sexi
Ximius ab hinc in Cro Plocensi ce
lebrandae per Ptem Actae subsequens
adinvenit Conservando Trnum
Ptibus memoratis utrisque in palle
gatis Judicijs suis Trnum sine
quavis adcitatione Comparendi parat
Peremptorium In Continens MRGS
Valentinus Michalak de Cirszewo
Authus et Jurat palam rvit quia
ipse Citt literat Sigitt per Judicijs
praesens Serviens edito Cons praefatt
Citt ad Bona Zagrobka Fra 2da pt
Dnicam Sexagesimae Anno praesens
detulit Exportavit posuit reli
quit et de positione notificavit
de quo praesens idem Mlis fecit Rela
tionem.

Banitus P. Komorowski p. P. Rzepotarski

In Causa et Actione Judiciaria In Scra Ptis
Gm Ludovicum Rzepotarski Actabunae
et P. Antonium Komorowski in haerendo
Proactio ac Vulnerum Obductionem Coram Actis
Authis Dni facti ad Judnm Offey praesentem
ab altera Cittum idque advidendi et Audiendi
ipsa ratione framea sibi Actae exceptionis et
usae Inormis enormiter Sectionis Vestium
Dislaceratione Vaginae in pte fractionis
poenis ad Mentem legis per Sententiam Judicij
Offey

Officij praesentis puniri Inquisitionem ac Con
tenta praeatum adiuncta Censeri Vulne
ra in Obductione Specificata Compensari
Da Assignari Litis expensas respondendas
Declarari ad id quod Juris erit Dic
cidi et Sententiari alias Citatione eadem
praemissa Fusius in se obloquendo In diem
hodiernam rate Cadere et Devenire partibus
praesentibus utrisque et quia Ludovico Russo
Tarsio Actor praeter et quoniam Antonius
Komorowski Citatus praesens in termino Disposuit
et se Condemnare permittit pendente praesentia
pars Actor Coram Judicio Officij praesentis praeter
Comparens et Terminum Eundem hodiernum
per totum Judicium Modernorum tractatum
Legitime attentans Memoratum Citatum ad
Jus Juridice per M. L. P. Valentinum
Michalak de Cerszewo Authum et Juratum
Judicem tribus et ultra Juris formam
vicibus quatuor Clamatum et Vocatum
non tamen Comparens et hoc ratione
attentatae Violentiae Condemnavit
Condemnatque praesentis ulteriorque sibi per
Judicium hocce ea in Causa fieri et exe
qui postulavit et Judicium Officij praesentis
Juri Communi postulationemque partes Actor
uti Lectae Annuendo Panem Bavarum

Bavnis sup Eod Cttu pseu in Trno
Disparen decrevit pseng decernit et
ad publicandum eand Obavnes Panam
Suprasorum Mlum Judlem addidit et De
putavit qui Mlis Satisfaciend Depu
tationi sua a Judice Offcy pseu habita
memorati Bavnis Panum ac ipsmet
J Antonium Komorowski Cttu pseu in
Trno Disparen esse banitum Juri Com
mon Contrarium et rebellem hic in
Atrio Stube Judicialis ac in Aliis lo
cis publicaoni Solitis pclamavit pu
blicavit et ad notitiam Omnium pro
tunc pseu in dubiam Deduxit post
qm publicatum et pmissum est Ban
tionis Panum Judm Offcy pseu pfaci
enda Juxta pseum Juris Commonis Exe
cutione Gm Burgre Crac Plocu quem
vis qui prius requisitus fuerit facili
usve per pntem Actu Conducti poterit
addidit et Deputavit qui J Burgre Crac
Plocu qui vis exequendo Mutuo Offi
cii sui parendoq additum a Judice
Offcy pseu habita Eand Executio
nem ad primam pntis actu requisitionem
Deinq extributionem facere et perage
re Debebit ac tenebitur idq sub Pœnis

Contra

Conq remitentes Officiales Legibus Dni
Sanctis In Continenti M. R. I. P. Valen
tinus Michalak de Cierszewo Authus et
Jerato plan. rotu quia ipse Citationem li
terato Sigillato pro Judicijs Officij prae
sentis Servicij edito Conq. praefato Citato
ad bona Komorowo Fra 2 pt Dni Septu
agesimae Ao praesentis delulit exportavit
posuit reliquit et depositione noti
ficavit De quo praesentis Jus Mscit Re
lationem

Decretum Prtis Comparitionis Inter Infidelem
Marek Jakubowicz Judaeum Siepcensem
et Relictam olim M. Swięcicki Lat.

In Causa et Actione Judiciaria infrascripta Inter
Infidelem Marek Jakubowicz Judaeum et Mer
catorem Siepcensem Actum ab Una et M. Catha
rinam Zdziarska Primi olim G. Ludovici Swięcicki
2di expost voti M. Adami Rokosowski Capita
neiq Baltinensis Relicta Contem viduam Inhaeren
do Maioni suae Authe facta ad Judm Officij praesentis
Parte ab altera Citatis idq. pro eo Quatenus ipso Sum
mas primam Quindecim florenorum pro Semitribus
Cubitis Panni alteram Septem florenorum et Grossorum
Quindecim Polonorum pro tribus Cubitis itiae Panni mo
do licitato accepta Tertiam denique Quadraginta Tri
um florenorum Polonorum varijs temporibus tam per ipsum M
Rokosowska quam ipso filium ex mandato Ipsius
a se Actum perceptum solvat Quare citatur ad videndum
et Audiendum ipsum ad Solutionem praemissarum Summarum
sententia Judicij Officij praesentis stringi Litis ex
pensas refundi ac id quod Juris erit decidi et
Sententiari Alias Citatione eadem praemissa

fusius

fusius in se obloquens in diem hodiernam recte ca
dens et devenienc Partibus ipsis utrisq Et quia Infi
deli Marek Jakobowicz Judaeo Sieprcens Actor per
G. Josephum Lempicki et M. Catharina Zdziarska
Primi ob G. Ludovici Swięcicki Secundi ex post vosti
M. Adami Rokosowski Capitaneis Baltinens Relict
conte vidua Cit per G. Laurentium Sokolnicki Ju
dicium exaudit Partium Controversijs Citationem
Actor cons Ptem Cit suum ad Judicium edit neces
sariam esse Prlm Comparitionem Ptium utrarq
propter meliorem et sufficientiorem Judicij sui In
formationem Insequens Judicior suor Cadentia
subsequens Censuit censetq praesens Conser
vans Trnum Partibus memorat utrisque
in praeallegat Judicijs suis sine quavis adci
tatione comparendi Parat Peremptorium
In Continenti MR G.P. Valentinus Michalak
de Cierszewo Authus et Jurat Palar roit
Quia ipsa Citationem Literat p Judicijs praesens
servienc edit cons praefat Cit ad Bona Dobrosie
lice F. Zelu pt Fm Purificationis G.V. Mariae
Ao praesens detulit exportavit posuit reliquit
et de positione notificavit de quo praesens Jd
M. lis fecit Relationem.

Banitus M. Kampenhausen per Infidelem
Marek Judaeum Sieprcens

In Causa et Actione Judiciaria infrascripta Inter
Infidelem Marek Jakubowicz Judaeum Siepr
cens Actor ab Una et M. Robertum Kampen
hausen Succamerarius Parnaviens Inhaerens tam
Scripto Certo quam Mani suae Authe facit
ad Judm Officij praesens Pte ab Altera Cit pro eo
Quatenus ipsa Summam Mille Ducentor No
naginta duor florens Grossor Octodecim Polons
Scripto Certo Manuali de data eius hic Plocae
die 15 9bris Ao elapso 1781 in rem sui Actor
dato manu ipsa subscripto ad solvens p Vigilia
Festi Natis Dni nri Jesu Christi in eodem Ao 1781
assecurat et ad hucusq non persolut una cum
Provisione ab eadem proveniens Solvat p quo citat

Alias Citatione eadem praemissa fusius in se obloquens in diem hodiernam recte Cadens et devenienti Partibus ipsis Et quidem Infideli Marcelo Jakubowicz Judaeo et incola Sieprecensi Actorum per G. Josephum Lempicki Et quoniam M. Robertus Kampenhausen Citatus praesens in Termino disparet et se condemnare permittit Proinde praefata Pars Actorum coram Judicio Officij praesens comparens et Terminum cunctae hodiernum per totum Judiciorum tractum Ultime attentans memoratum Citatum ad Jus Juridice per M. Q. P. Valentinum Michalak de Cierpiewo Authum et Juratum tribus et Ultra Juris formam vicibus Quatuor Clamatum et vocatum non tamen Comparentem rne non Solutionis Summae Mille Ducentorum Nonaginta florenorum Grossorum Octodecem Polonicarum cum Provisione ab eadem provenientem admittentem Judicio Officij praesens Judicialiter ac offse condemnavit Condemnatque praesens Ulteriorique sibi per Judicium hocce eam Causa fieri et exequi postulavit et Judicium Officij praesens Juri Communi Postulationique Partis Actorum uti licite Annuentem Poenam Bannis super eodem Citatum disparentem decrevit praesensque decernit et ad publicandam eandem Bannis Poenam suprascriptum Mlem Judicem addidit et deputavit Qui Mlis satisfacientem Deputationi suae a Judicio Officij praesens habitum memoratum Bannis poenam modo praemisso obtentum ac ipsimet M. Kampenhausen Citatum praesens in Termino disparentem esse Banitum Juri Communi Contrarium et rebellem hic in Atrio Stubae Judicialis ac in Alijs locis publicationi solitum praesens Plurima Nobilitate ad Judicia moderna forumque publicum Congregata alta sua praeconica et Sonorosa Voce proclamavit publicavit et ad notitiam

notitiam omnium ptunc psenę in dubium dedu
xit de quo psenę Jdę Mlis e loco publicationis
suum ad Judm rediens fecit Relationem Post
quam publicatio ut pmissum est Baonis pa
nam Judm Officij psenę p faciendę Justa
psenum Juris Communis executione G B C P
quemvis Qui prius requisitio fuerit faciliusve
per Ptem Actio conduci poterit addidit et depu
tavit Qui G Burę exequendę munus Officij sui
Parendęq additioni a Judicio Officij psenę habito
eandę Executionem ad Primam Ptis Actio requi
sitionem Decriq psenę exhibitionem facere et
peragere debebit ac tenebitur idq sub pœnis
conq Remitenę Offtes Legibus Rm deseris
In Continenti suprapositus Mlis Judlis pa
lam rvit Quia ipso Citationem Literatio
Sigillo p Judicijs psenę servienę editio conę
Pfatio Citio ad Bona Stopino F 4ta post
Fsm Purificationis G V Mariae Ao psenę
detulit exportavit posuit reliquit et de
positione notificavit de quo psenę Jdę
Mlis fecit Relationem.

B Gsus Rogo zinski per M. Podoski

In Causa d actione Judiciaria infra
scrta inter Mum Joannem Podoski
Thesaurarium Raciązyenę actio ab una
d Gsum Josephum Rogozinski in hae
rendo Maaoni suae Authae facta ad
Judm Officij psenę Pte ab altera Citio
idq p eo quia ipse in primis suum
Actio in Opido Sieprc Causa negotiorum
suorum existenę nulla vel minima ad ipsum
habita rne lesit post posuit infestu
vit Concutere attentavit ex post varijs
in locis Coram varijs Prmis similiter
lesit diffamavit dishonoravit Maaone q
sua Coram Actis Authis Rmi facta irrealiter

irrealibus Punctis repleta Circumscri
psit Quare Citat ad videndum et audiendum
ipsum rnem pmissorum omnium Poenis
Prtibus et Crimenalibus puniri in
quisitionem ea in Causa educendum Con
sensitis Expensas refundi aut
quod Juris erit decidi alias Citatione Eadem
pmissa Jusius in se Obloquendum in
diem hodiernam recte Cadendum et de
veniendum Ptibus ipsum et quidem Mco
Joanne Podoski Thesaurario
Raciazgensi Actore pltr et quoniam
Q Josephus Rogozinski Citatus
pdcus in Trno disparet et se Con
demnare Permittit proinde pfata
Pars Actoris Coram Judicio Officij pdcus
pltr comparens et Trnumcunque
hodiernum per totum Judiciorum mo
dernorum tractuum ltme attentans
memoratum Citatum ad Jus Juridice per
M:R:G:P: Valentinum Michalak de
Cirszewo Authum et Juratum Tribus
et ultra Juris Formam vicibus Quatuor Clamatum et
vocatum non tamen Comparendum
rne perpetratarum violentiarum et aliarum
Circumstantiarum admittendum Judicio
Officij pdcus Juri Communi Postu
latum q Ptis actoris utilicite annuen
do Poenam Bannis super eodem Citto
Disparendum decrevit pdcus q decernit
et ad publicandum eundem Bannis Poenam
Judtur ac Offic Condemnant Condemnatus pdcus ulterius ubi per
Judm huic ea in Causa fieri et ex opere postulavit et Judm Officij pdcus
supra scriptum

Suprascriptum Mtem Judicialem addi
didit et deputavit qui Mtis satisfa
ciendo Deputationi suae a Judicio
praesentis habitae memorato Bannis
Poenam modo praemisso obtentam
ac ipsi met ~~Mtem~~ ~~Kampenhausen~~ Rogozinski
Citatum praesentis in Termino disparentem
esse Banitum Juri Communi
Contrarium et rebellem hic in
Atrio Stubae Judicialis ac in
alijs locis Publicationi solitis
praesentis plurima Nobilitate ad
Judicia moderna Dr q publi
cum Congregata alta sua praeconi
ca et Sonorosa voce proclamavit
publicavit et ad notitiam Omnium
praetunc praesentis in dubiam deduxit
de quo praesentis iae Mtis loco pu
blicationis suum ad Judm rediens
fecit Relationem post Quam pu
blicatam ut praemissum est Bannis
Poenam Judm officij praesentis pro fa
cienda Juxta praescriptum Juris Com
mmonis Executione G Burgra
bium Crenis Plocensis quemvis qui
prius requisitus fuerit facilius
ve per Ptem Acto Conduci poterit
addidit et deputavit qui G Bur
grabius exequendo Munus offi
cij sui parendo q additioni a Judicio
officij praesentis habitae eandem Executio
nem ad Primam Ptis acto requi
sitionem Decri praesentis exhibitionem

Exhibitionem facere et peragere debebit ac tenebitur idque sub Poenis Conc. remittens officiales Legibus Rni sancitis In Continenti MR. G. P. Valentinus Michalak de Cirszewo Authus et Juratus palam rvit se Citationem literat. sigillatt. p. Trnis psen. servien. editt. conc. p. Jutt. Citt. ad Bona Rempino Fria 2da pt Dni se ptuagesimae Anno psen. detulisse exportasse posuisse reliquisse et depositione notificasse de quo psens ejusq. Mtis Relatio

Dilatio Inquisitionis inter G. Ilyszynski Rogienski et Zakrocki

In Causa et actione Judiciaria infrascrta inter G. Paulum Ilyszynski acto ab una et GG. Thomam Rogienski et Stanislaum Zakrocki Dnos tum LL. Joannem Gsi Rogienski Rochum et Gregorium Gsi Zakrocki Subditos inhaerendo Proaaoni suae seu officioso aresto Coram actis authus Rni factae ad Judm officij psen. Pti ab altera Citt. idque ad videndum et audiendum et quidem LL. Joannem et Rochum Subditos rne Diligimis hiemalis Coretor Trium Mensurae modernae ex holo Dio de nocte in Saccis furto ablationis ipsos vero Dnos intuitu de pfatis Subditis justitiae requisitae non administrationis ac aliar inconvenientiar ac injuriar peractionis Poenis ad mensuram ad se altationis et in Civitate Plonsko divendittum

Mentem legis p Sententiam Judicij
Officij psen punici Extraditionem
ejusd Siliginis instantaneam deman
dari litis expensas refundendas
Declarari ac id quod Juris erit decidi
et sententiari alias Cittaone eadem
pmissa fusius in se obloquens in
diem hodiernam recte Cadens et de
veniens Ptibus ipsis utrisq et quid
Gso Paulo Zbyszynki Dicto otrok
Acto pltr et G G Thoma Roginski
et Stanislao Zakrocki Dmus tum
LL Joanne et Rocho Subditis Citt
per eundem Gm Stanislaum Zakrocki
suo et suprascrorum Citt nre pltr
Judm exauditis Ptium Controver
sijs decidendo Cittaonem Acto ac
Ptem Citt suum ad Judm editt
quoniam Causa psens respectu ex
traditionis Trium Cretor Siliginis
hiemalis ex holodio de nocte in Sac
cis Furto per Subditos Citt ablatt
ac alias Circumstantias per acto
eorum pfatt Citt suo in Judicio pmo
vetur quae sine Inquisitione non va
let pinde necessarium ee inquisi
tionem ad Contentu Trni et ptesta
tionis Acto tam in probationem ob
iectorum qm in emundationem in se
quens Judicijs ~~[illegible]~~ Oremus Capitt Procemo p utrum q. Par
tem educens Censet Conservandae
Ptibus memoratt utrisq in pallo
gatis Judicijs suis sine quavis adcita
one Comparendi peratam peremptorium

In Continenti MRGP Valentinus Michalak de Cirszewo authus et Jurato palam vult quia ipse Citationem literatam sigillatam per Trinis personis servionis editam cum praefatis Citatis ad Bona Brzesciae Feria 2da post Dnm Septuagesimae Anno praesenti detulit exportavit posuit reliquit et de positione notificavit de quo praesenti idem Mtis fecit Relationem

Dilatio Maioris inter GG. Trzinskie et Manhowskie, atque GG. Pintowskie Concessa

Intermino hodierno ex adaptatione Literatae Cnae Capitli Plocensis cuius tenor sequitur Eiusmodi Onuphrius in Sieprze Bromierski Plocensis Plonscensis Radziwonensis Capitaneus. Vobis GG. Ignatio Pintowski et Mariannae de Rohatin duae Xmi et G. Alberti Sielski 2di ad praesens voti Juricem Congibus tum Successoribus praedicti et G. Alberti Sielski de Personis Bonis Vno gnatis Obus vigore regio et Mra qua hac in parte fungimur Capitli authe mandamus ut in Terminis Quaerelarum Causarum Officij Judicij Cnae Capitli Plocensis et 2. primus aut proximus ab hinc in Cro Plocensi Celebrandae pro ac peremptorie Comparentes ad Instantiam GG. Francisci Trzinski et Mariannae de Sielskie Xmi et G. Josephi Ciesewski 2di ad praesens voti Juricem Congrum tum Stanislai Manhowski et Theressae itidem de Sielskie similiter Congrum actum Qui vos et quidem assia

assia indigenae, cum eadem de Lege ab utrinque re-
quisita Inhaerendo Inscriptionibus Coram actis
authoris Recognitis ac Maioris suae authenticae facta Citant
seu potius ad parates anteriores Dnos, paratum Decretum
Communicationis Documentorum post Translapsum Dnorum
adcitatum idque ad videndum et audiendum vos ad solutio-
nem Summae Ducentorum Tynae Actis Officii Nostri F. I. In
Vigilia Festi S. Jacobi Apli 1759. Ao in Bonis Sekerso
per dd. G. Albertum Sielski Vn Citt Mantum et Parentem
Actt Centibus Inscriptis seu verius destinatum cuique
Personae ex actis quantum cui obloquendae Documen-
tis tam ex Summa quam provisione provenient
mediante Sententia Judicii Nri stringi, Solutionem
Indilatam assignari, Decreto Communicationis Do-
cumentorum satisfieri Litis expensas refundendas
declarari ac id quod Jus et aequitas nego tamque
Causae praesentis poposcerint Cum vos statim Decidi et
Sententiari Sitis pariter et Indilti responsum
Datum in Cro Plus Terra 2da post Fm Purificationis
J. V. Mariae proxima Anno Domini 1752 in diem
hodiernam recte cadentem et devenientem Partibus
ipsis utrisque et quidem Generosis Francisco Trzcinski et
Marianna de Sielskie Ilmi dd. G. Josephi Cieszewski 2di
ad praesens voti Invicem Cingibus tum Stanislao Mankowski
et Theresia itidem de Sielskie similiter Cingibus Actt per
eundem G. Franciscum Trzcinski suo et aliorum actt nomine
praesentis G.G. Ignatio Pintowski et Marianna de Rokitni-
chie Ilmi dd. G. Alberti Sielski 2di ad praesens voti Invi-
cem Cingibus Citt per G. Valentinum Zettowski et Successoribus
dd. G. Alberti Sielski Cittis per eundem Judicium Officii praesentem
Decidendum Invicem per Decretum incunctae Communica-
tionis Documentorum causam praesentem evincendam inter mo-
dernas Partes in antiactis Judiciis Crenae Capitis Placen-
tatum Conservatum eidem Decreto satisfacere Parte utrique

utrique in instanti mandavit, mandatum Praesens, Et quo-
niam comparens G. Ignatius Pintowski eundem Prin-
cipalem Sciendum in Judicijs Terminis Dobrinensibus in Li-
pno Celebrandis nunc attentasse allegat, Dilatio-
nem maioris eius Citationis concedendam a Judicio Officij
Praesentis exposcit, Id circo Judicium Officij Praesentis
ad repositionem comparendi a Praefato G. Pinto-
wski Praelibato G. Pintowski Citato Dedit et concessit
prout praesens dat et concedit Dilationem Maioris
pro Eisdem Judicijs Terminis Dobrinensibus in Lipno agi-
tandis quam in sequentibus Judiciorum Crenensibus Capitulo
cadentia literatorijs Documentis probare ad mentem
Legis benebitur Conservandis Terminis Partibus memoratis
utrisque in praeallegatis Judicijs suis sine quavis
adiutatione comparendi paratum peremptorium
In Contrarium MRGP. Valentinus Michalak de
Cieszewo authus et Juratus palam vult Quia ipse
adiutatione literatus sigillo pro Terminis praesentis servi-
ens Edito cum praefato Citato ad Bona Szko-
wo Juxta Datam et Annum in adiutatione peritus De-
tulit expectavit, perivit, reliquit et de Pinto-
ne notificavit, de quo Praesens Jd. Mlis fe-
cit relationem

Eductum pro Pte Gnosi Toczynski serviens.

In Termino hodierno ex Adiutatione Literali Crenensi
Capitulo Plocensi Cuius tenor est talis Onuphrius
in Siepre Bromirski Plocensis Plonscensis etc. Ca-
pitaneus Ordinis S. Stanislai Eques. Tibi G.
Adamo Mitodrowski Camerario Terrae Plocensis
de Persona Boniq. tuis ulterius obq. Vigore Re-
gio et nostra qua hac in Pte fungimur Capitulo
Authe mandamus ut in Terminis Querelarum
Causarumq. Officij Judicijs F. Secunda prius

prius vel proximius ab hinc in Cro Plocens Ge
lebrandae pltter ac peremptorie compareas ad Instan
tiam Gnosi Josephi Toczyński Actoris Quite Inhae
rendo Maioribus suis Authe facto prosequendae
Indictionem suam pro tunc non habendae suum
Actoratum contra te in Causa tecum ventilato respectu
Solutionis Arendae ac si ab Actore tibi provenientem
Inscripto Citat seu potius pro translapsum Per
minutum ob debilitatem Actoris ~~[illegible]~~ ad parato Decretum
Iniuncto educendae Inquisitionis ad Regestrum
Tactor sive ut moris est Inquisitionum adictat
ad videndae et audiendae Inquisitionem in Causa
praesentis in satisfactionem Decreto Judicij mi edu
cendae Declarari qua educta quotam Quinquagin
ta florenae Polonae apud Subditos tuos pro liquoribus
Actoris proprijs per ipsos epotato reperibilem et per
Tabernatricem per te locato remonstrato ad sol
vendae declarari Carentiam laboris ab equo sex
Aureos Hunae Valenae per te Actoris in Onere quoque
accepto et longo tempore conservato et in post
nimis laboribus macerato et mutillato boni
ficari tum decessum pretij eiusdem ob muti
lationem diminuti solvi injungi Condemnationem
super se Actoris pro tunc morbo presso subreptitie
ex incompetenti Regestro obtento sine poenis
Cassari ac id quod Juris erit contra te statui et
sententiari Sis pariturus et Judlter respon
surus Dato in Cro Plocens Fra 6ta Ante Dni
Quinquagesimae proxa Ao Dni 1782 In diem
hodiernam recte Cadens et deveniens Ptibus
ipsis utrisque Et quidem Actoris pltter Citato per
G. Laurentium Sokolnicki Insistendo Dilationi

injunctis educenda Inquisitionis in Anteactis Judi
cijs suis Pti utriq Concessae tam decidendae Adcitatio
tionem Actis conc Ptem Citt pt translapsum
Trnum ad paratis Trnum paratisq Dilationem In
quisitionis editis eiusq Actis additur Mlis Judlis
ad pronuntiandae Jurti Rotham super Incorra
ptionem Testium pstitit G. Josephus Toczyński
Actis quo peracto Juramento Testes suos prae
vijs conscribendae porrigendae subscribendae et Parti
per Ptem Communicandae Interrogatorijs Rege
stroq Testium per Actis Connotando per Ptem
quoq Citt subscribendae in instanti inducat ac
Inquisitionem suam educat induxit eduxit
recepit quietavit qm in sequenti Judicior suor
Cadentia reponat Conservandae Trnum Ptibus
sine quavis adcitatione comparendi paratis
peremptis In Continenti MRGP. Valentinus
Michalski de Cierszewo Authus et Juratis pa
lam Rvit Quia ipsa Citationem Literatis si
gillatis Judicijs pseni servienti editis conc
pfatis Citt ad Bona Srebrna pixta datis
in Adcitatione positis ~~[illegible]~~ detulit expor
tavit posuit reliquit et depositione notifica
vit de quo pseni Jr Mlis fecit Relationem
et hic subinde Jr G Toczyński pter compa
rens supraseram relationem ad cassandae
Condemnationem servienti satisfacienti legi
approbavit confirmavit et ratificavit put
pseni approbat confirmat et ratificat pseni
sua recognitione pmissa firmans

Dilatio Inquisitionis Jr MM Pilichowskie
et Gsos Rakowskie ac Alios Concessa
In Causis et Actionibus Judiciarijs Infra
scriptis Bonis Prima quae Inter MM.

Joannem Tribunum Visogrodiensem Parentem et Ignatium Tribunicie itidem Visogrodiensem Filium Pilichowskie Actt ab Una et GG Gabrielem Adamum Albertum Franciscum ac Simonem Rakowskie Joannem Goszczynski Chrisostomum Krasniewski Stanislaum ac Franciscum Dzierzanowski Mathaeum Zabowski Christophorum Grabczewski Franciscum Fabianum ac ~~Franciscum~~ Mathiam Krasniewskie Bonorum Rakowo Haeredes et Possessores Inhaerendo Protestationi suae ac Visioni Coram Actis Authis Rnis facta ad Judm Officij praesentis Parte ab altera Citt Jdq pro eo Quia ipsi Damna in frumentis et Pratis ~~ipsi~~ Inventarijs suis in fundo dicta Dzierzgzna in Pltu Plocensi Consistens ad Bona Sumowo pertinens sibi Actt Intulerunt M. Quoq Pilichowska Tribunissam Visogrodiensem Actt Parentis Contem Ipsi Gsi Gabriel et Adamus Rakowscy verbis asperis ac Corrosivis affecerunt famulos ac Subditos suos Actt ac suos Actt Dnos laeserunt diffamarunt Quare Citantur ad videndum et Audiendum ipsi rne praemissorum Omnium poenis ad mentem Legis puniri Inquisitionem Instantaneam assignari Litis expensas refundi ac id quod Juris erit decidi et Sententiari Altera quoq Inter GG. Gabrielem Adamum Albertum Franciscum ac Simonem Rakowskie Stanislaum et Franciscum Dzierzanowskie Chrisostomum Franciscum Felicianum ac Mathiam Krasniewskie Bonorum Rakowa Haeredes et Possessores Inhaerendo Provaoni ac damnorum Visioni ad Judicium Officij praesentis Pte ab Altera Citt seu potius ad Incidentiam Causae et Actoratus Connexionem cum praesentis Causa suorum Actt cum ipsis promota

Citto ab una d M Joannem Pilichowskim Tribunum Visogrodiensem habentem

habens ullo modo seperatim decidi nequeunt ac
Unum negotium representans ad ut ita Idq pro
eo Quia Ipsi procedens in Contrarium Legum.
Agros in Longum Stadijs circiter Duobus In
Latum Stadijs Tribus pertendens ad Bona eadem
spectans et in Pacifica Possessione suorum Actorum
adhucusq existens modo primum Ao pre
preterito 1781 nullo Jure appropriavit Cona
tus fuit et ad Bona sua adiungere ut eadem
coarare Inventaria suorum Actorum nullis de Da
mnis ad Forestam ex hisce Agris abagere
demandavit abactis fame maceravit Insuper
habens in Pratis suis per Inventaria sua pro
pria Causata Damna Visionem quandam horae
Damnorum ac si per se Actorum quod nunquam probabit
illatorum indebite procuravit Ad extremum Damna
Plurima in frumentis et Pratis Inventarijs
tam Subditorum suorum quam proprijs Singulis an
nis intulit ac Alias Iniurias oppressiones et
Violentias Omni Inquisitionum genere probandas
peregit Quare Citatus ad videndum et Audiendum
ipsi poenis Personalibus et Crumenalibus respectu
promissorum Omnium pro qualitate facti et delicti
distinctim puniri Damna quaevis per ipsum Citatum
suis Actorum Causalibus compensandum ipsum Actorum Censeri
seorsivasq Poenas tam rne predictorum Agrorum
suorum Actorum haereditatis appropriare Conationes
quam promissae Visionis ipsi super Damna
per Inventaria ipsi illata ac si per se Actorum
Causalibus indebite procurationis super ipsum ex
tendi Refusionem Litis expensarum adinveniri
ac id quod Juris et Justitiae erit cum ipso sta
tui decidi et arbitrari Alias Citationibus
Fisci promissa fusius in se obloquens
In Diem hodiernam recte Cadens et de
veniens Partibus ipsis utrisq Et quae MM.

F Rakowo

Joanne

Joanne Tribuno Vissogrodiensi Parente Actis et Citato
et Ignatio Vice Regente Trni et Castrensi Visso
grodiensi Pilichowskie Actis per eundem Mcum
Ignatium Pilichowski suo et Parentis sui nomine
pltem GG. Gabriele Adamo Alberto Francisco
ac Simone Rakowskie Stanislao et Francisco
Dzierzanowskie Chrisostomo Krasniewski Citis
et Actis per eundem Gm Gabrielem Rakowski
suo et suprascriptorum Concitatorum et coactorum nomine
pltem GG. Francisco et Mathia Krasniewskie
Citis et Actis per eundem G. Feliciano Krasnie
wski Actis per eundem GG. Joanne Goscicki Christo
phoro Gryborzewski ac Matheo Zabowski Citis
per G. Mathiam Starczewski Judicium Offi
cij praesens decrevit praesensque decernit Quatenus
Ptes utraque se abinvicem doceant de Trnis Conten
tis Citationum suarum Innistanti Stimis Trnis
utrarum Partium tanquam negotium Unum re
praesentans Partibus prosequi Jussit Jubetque
praesens Movit M. Pilichowski Tribunus Vissogro
diensis ad Judicia Tribunalis Rni Petricoviensis
non admissa tanquam a baccessorio Ltimo foro
adinvento tanquam in Causa Connexa Partibus
in Causa procedere mandavit mandatque praesens
Movit M. Pilichowski ad Judicia Tribunalis
Rni Petricoviensis non admissa Protestatur Judm
cum Parte reprotestatur In Procedendo ulterio
ribus earum Partium Controversijs in Judm suum
Inductis exauditis Decidendo Citationes Partium
utrarum suum ad Judm sibi abinvicem respectu
attentatarum Violentiarum edit Decidendo Siquidem
Causa praesens respectu attentatarum Violentiarum
suo in Judicio promovetur igitur Judm Officij praesens
eisque Partibus Combinatis Actoratibus et rea
tibus dedit et concessit Prout praesens dat et Con
cedit Dilationem Inquisitionis super Contentis

Provone

Controversijs

Proaonę et Citationum Partium Utrarq in Sequenę
Querelar Castrenę Plocenę Judicijs F 2da prius
vel proximius abhinc in Cro Plocenę Celebranę
educenę Conservando Trnum Ptibus memorat
utrisq in pallegat Judicijs suis sine quavis
adcitatione Comparendi Parat Peremptorium
In Continenti MRGP. Valentinus Michalski
de Cierszewo Authus et Jurat palam vit
Quia ips Citationes Literat Sigit p Ju
dicijs psenę servienę edit conę pfat Cit
Etquię conę Hæredes Br Rakowa ad
Bona eaę Rakowo F 2. post Festum Purifi
cationis GV. Mariæ conę vero M. Pilicho
wski Tribunum Visogrodienę ad Bona Dzie
rzązna Feria Secunda pt Dm Septuagesi
mæ Utrarq Cio psenę detulit exportavit
Posuit reliquit et de positione notificavit
de quo psenę Jdę Mlis fecit Relationem.

Dilatio Inquisitionis Inter GG. Maruszewskie
Radwanskie Concessa

In Causa et Actione Judiciaria infrascra Inter
G. Franciscam Maruszewska ctt G. Nicolai Dębski
Relict Contem Viduam Actt ab una et GG Antonium
Radwanski et Franciscam Karwowska Conges Etqui
dem Contem in Assia Mariti Inhærenę Proonis suæ
Authę factt ad Judm Officij psenę Ptę ab altera
Citt idq ad videnę et Audienę ips me suæ
Actt Domus Invasionis invadenę Infestaonis
oppressionis baculo Concussionis Concussionum
Inflictionis e vivis Sufferre clarificationis Vaccæ
Intercipere attentationis et aliar Inconvenientiar
oppressionum in Proone specificat peractionis
pœnis ad mentem Legis puniri Inquisitionem
hac in Causa educenę Censeri ac in quod Juris
erit decidi et Sententiari Alias Citatione eaę
pmissa fusius in se obloquenę in diem ho
diernam recte Cadenę et devenienę Ptibus

Ips

Ptibus ipsis utrisq etquidem G. Francisca de Manusse
wskie ob G. Nicolai Dębski Relicta Conte Vidua Actor
pltis et Gnis Antonio Radwański et Francisca Kar
wowska Invicem Coniugibus Citi per G. Valentinum
Strzeszewski Judm Officij pzene exaudito Partium
Controversijs Decidendae Citationem Actricis conc
Ptem Citi suum ad Judm edit Quoniam Causa
pzens respectu attentatarum violentiarum suo in
Judicio promovetur quae sine Inquisitione decidi
nullatenus valet Proinde necessariam esse
Inquisitionem tam in Probationem obiectorum
quam emundationem In sequente Querelarum
Castrensi Plocensi Trnis F 2da prius vel proximis
abhinc in Cro Plocensi Celebrandae per Utramq
Ptem ad Contenta Trni et Protestationis Actri
cis educendae censuit censetq pzene Conservandae
Trnum partibus memorati Utrisq in pallegatis
Judicijs suis sine quavis adcitatione
Comparendi parati Peremptorie In Continenti
MRGP. Valentinus Michalate de Cierszewo
Authus et Jurati palam rvit Quia ipsi Citi
Literati Sigilli Judicijs pzene serviens edit
conc pfati Citi ad Bona Kowale F 2da post
Dominicum Invocavit Quadrem Ad pzene
detulit exportavit posuit reliquit et de po
sitione notificavit de quo pzene Jdi Mlis
fecit Relationem.

Dilatio Inquisitionis Inter G.G. Zabowski
Gadomskie ac alios Concessa

× In Causa et Actione Judiciaria infrascripta Inter
G. Joannem Zabowski Actor ab Una et Gnosos
Antonium Gadomski et Annam Starczewska
Invicem Conges Parentes tum Gregorium Filium
Gadomski Etquidem assia indigene cum eadem de lege
requisiti Inhaerendae Prooni suae Coram Actis
Authis Rni facti ad Judm Officij pzene parte
ab altera Citi pro eo et ex eo Quia ipsi non solum
Damna in frumentis et Pratis Inventarijs suis

quotannis

quotannis sibi Actr intulerunt Avenam e septem
Sulcor aestivalium per Stadium unum depa
bulaverunt verum etiam ad Inferenda Damnum
et Iniuriam Lsum Stephanum furti Crimine no
tatum subministrarunt Qui per ipsos G. Gadomski fili
um subministratus equam cum ephipio ac res
vanas tum Documenta Authentica et me
hualia ad Substantiam sui Actr haereditr per
tinenta Intercepit Actr circa requisitionem
Interceptionis eiusdem Equae ac Documentorum
ipsos Omnes laeserunt diffamarunt disgu
stibus satiarunt Concutere omnino attenta
runt viam publicam obsederunt et eundem
Lsum Stephanum furti Crimine notatum apud
se Conservare praesumpserunt receptionem earum
rerum denegarunt et sua protectione ipsos adju
varunt Alias permultas Violentias perege
runt Quare Citant ad videndum et Audiendum
ipsos respectu praemissorum Omnium poenitam
Crumenatum quam Personatum per Sententiam Judi
cij Officij praesentis puniri extraditionem Docu
mentorum demandari ac id quod Justitiae erit
decidi et Sententiari ~~[illegible]~~ Alias
Citatione eadem praemissa fusius in se Obloquens
In diem hodiernam recte Cadens et devenientem
Pltibus ipsos Utrisque et quidem G. Joanne Zabolski
Actr pltr G. G. Antonio Gadomski et Anna
Starzewska Invicem Coniugibus ~~[illegible]~~ Parenti
bus tum Gregorio filio Gadomskie Citr per
eundem G. Gregorium Gadomski suo et supraseror
Citr nomine pltr Coram Judicio Officij praesentis com
parentem etc. Citationem Partis Actr Pltis Citr
suum ad Judm respectu attentatae violentiae
editae decidendum ad affectationem Actr Judm
praesens dedit et Concessit prout praesentem dat et con
cedit Parti Utriusque Dilationem Inquisitio
nis tam in Probationem quam reprobatio
nem obiectorum ad Contenta Termini et Protesta
tionum Actr In Sequentem Judicij suis educendum
Conservandum Termum Partibus memoratis utrisque

In

In Pallegat Judicij suis sine quavis adcita
tione comparendi Parat peremptorium In
Continenti M.R.G.P. Valentinus Michalski de Cier
szewo Authus et Jurat palam rvit Quae ipsa
Citationem Literat Sigill p Tmei Pseng ser
vieng edit cong Pfat Cit ad Bona Starcze
wo Chgmgtki Feria 2da post Fm Conversio
nis S. Pauli Ao Pseng detulit expertavit posuit
reliquit et de positione notificavit de quo Pseng
Jd Mlis fecit Relationem.

Dilatio Inquisitionis Inter G.G. Korzyb
skie et Unierzyskie ac Alios Concessa

× In Causis et Actionibus Judiciarijs Infra
scris binis Primaquidem Inter Gsos Evam de
Rybickie ott G. Thomae Korzybski Relict Conten
Viduam Matrem et Joannem Korzybski
Filium actt ab Una et Gsos Laurentium Unie
rzyski Martinum Charzynski Gabrielem et
Antonium itidem Unierzyskie Ludovicum Gu
tkowski Josephum Siemicki Victricum et
Franciscam Kwasiborska ott Gsi Josephi
Kwasiborski filiam Minorennem et Sub
stantiae post eunde ott ips Parentem Unicam
haeredissam et successricem Naturalem Privi
gnum Dnam ac Lsos Leonem Blascum et Jo
sephum Subditos tum Gsos Paulum et Bernardum
Rutkowskie ac alios Possessores Bn Witkowo
Pawlaki Etquidem assia Indigenae cum eadem de Lege
Requisita Inhaeredis Damnorum Visionibus per
Mlem Rmi Authe Rnisti tum Protestationi
bus Visionibus Manifestatione Vulnerum
obductionibus Coram Actis Authis Rmi facti
ad Judm Officij Pseng Pte ab altera Citindq
ex eo Quia ips Haeredes et Possessores Bonorum
Witkowa Pawlaki existenae in Collateralitate cum
Bonis Witkowo Mitaki actt Haeredit a
multis annis tam ott suorum actt Maritoet
Parenti qm sibi actt Damna Plurima Inven

tarijs

Inventarijs suis libere sine Custodibus tam de
die qm nocte dimissis in frumentis et Pratis
Intulerunt et inferre non desinunt opponens
Actr Verbis indiscretis honorem Nobilitatem
denigrans Calumniarunt tam palam qm Co
ram varijs Personis etiam in Locis Publicis
Actr diffamarunt Concutere attentarunt Ri
xas excitarunt put de facto G. Korzybski
Actr concusserunt Vulnera non medicina
Inflixerunt Aliasq Iniurias sibi Actr put
testantur Visiones et Protestationes ex Pte
Actr facta peregerunt p quibus Citantur ad
videnae et Audienae ips Citr p peractis Vio
lentijs poenis Personalr et Crumenalr mul
dari taxam Vulnerum constitui Marcas p
taxa ad invenienae solvenae determinari
Damna Illatr Secundum Visionem sibi
Actr bonificanae sententiari seu potius in pro
bationem pmissor suo Coram officio educenae
Concludi Caetera p Causae exigentia statui
Altera quoq Inter GG. Laurentium Antoni
um et Gabrielem atq albertum Pomia
nowski Actr Ab Una et GG Evam de Ry
bickie ob G. Thomae Korzybski Relictr Contra
Viduam Matrem Joannem Korzybski
Filium Gregorium Wadratowski et alber
tum Chyczewski Inhaerenae Prvoni suae tam
obductioni Authae factr ad Judm Officij psenae
Pte ab Altera Citr idq proeo Quia ips et Im
primis ips G. Korzybska Mater tempore
aestivali Equus Actr in fundo Actr haereditr
fune liquidr dissolvit et ad forestam aba
gere nullis de Damnis non nisi ex Invidia
Conata fuit ips Autem G. Korzybski in Comi
tiolis in Ao pterito in Raciąż Celebratr nul
la ips data Occasione Rixas et Contentiones
excitavit suum Actr G Laurentium Inermem
nihilq sibi Mali evenire speranae iunctis
Viribus aggravavit colaphisavit genibus

ac pedibus

ac pedibus conculcavit evibrata framea con
vulnerare in ab alijs tunc temperis Actus de
fenderetur attentavit Alio tempore Resti
tutionem pisi ac Papiri Sigillatis ipsi Gso
Korzybski accomodatis requirenti incurrenti
in iram vitro percussit vixq lethaliter Actus
in se declinaret non vulneravit Ad extremum
Ipsi Gsi Korzybski Wadratowski et Chyczewski
factis in aggravationem Actus condicto ad cer
tam in vicinitate Domum ubi Actus reperie
batur Actus similiter infestavit aggrava
vit per crinibus arripuit humi protrusit huc
et illuc traxit Actus Gsos Antonium et Ga
brielem Unierzyskie et Pomianowski Actus
G. Laurentium defendens similiter tracta
vit laesit contemptuavit disgustibus reple
vit Comminationes varias pallavit An
seres Septem sibi Actus ipsi G. Korzybski
nullis de Damnis interfecit suisq Actus
ipsi Omnes laeserunt diffamarunt Irrea
lia nunquam probanda obiecerunt Ipsi denique
Gsi Korzybski Wadratowski et Chyczewski
sibi Actus G. Laurentio Unierzyski Vulnera
in Obductione specificatis omni Inquisitio
num genere probanda inflixerunt Ipsi de
niq Gnosi Korzybski sibi Actus Damna
Plurima Inventarijs suis intulerunt
exinde metam Legum transgressi sunt
aliasq iniurias et Violentias omni Inqui
sitionum genere probanda sibi Actus perege
runt. Citantur igitur ad videndum et Audiendum
ipsi rne promissorum Omnium poenis ad mentem
Legis puniri Inquisitionem Instantaneam
demandari Solutionem Anserum interfectis
declarari vulnera in obductione specificatis

compensandum

sibi Actt G. Laurentio Unierzyski decer
ni Litis expensas refundi ac id quod Juris
erit decidi et sententiari Aliar Citationibus
Eisq Pmissa fusius in se obloquenq In
Diem hodiernam recte Cadenq et devenienq
Partibus ipsis Utrisq Etquidq G. Eva de Ry
bickie ott Gsi Thomae Korzybski Relictt Conte
Vidua matre et Joannis filio Korzybskie
Actt et Citt per eundq G. Joannem Korzyb
ski suo et matris suae nmie pltem G. Ludovico
Gutkowski Citt per G. Chrisostomum Zielin
ski GG Laurentio Gabriele et Antonio Unie
rzyskie Citt et Actt per G. Laurentium
Unierzyski suo et eorq Citt et Actt nmie
pltem Gsis Martino Charzynski Josepho
Sienicki Victrico et Francisca Kwasiebor
ska ott Gsi Josephi Kwasieborski filia
Minorenni Dnis ac Lsis Leone Blasco et Jo
sepho Subditis tum GG Paulo et Bernar
do Rutkowskie Citt per G. Laurentium
Unierzyski G. Alberto Pomianowski Actt
et Citt per eundq Decidendq Citationes
Partium suum ad Judm editt exauditt
Partium Controversijs quoniam Causa
pens Combinatt Actoratibus et realibus
respectu attentatt Violentiar suo In Judio
pmovetur quae sine Inquisitione decidi non
valet Proinde necessariam esse Inquisi
tionem tam in Probationem qm reproba
tionem obiectorum ad Contenta Trnorum et
Protestationum Partium Utrarq in sequenq
Judicijs suis educendq Judm Officij pseng
censuit Censetq pseng Conservandq Trnum
Partibus memoratt Utrisq in Praealle
gatis Judicijs suis sine quavis adcita
tione

ad citatione comparendi Paratt peremptori-
um In Continenti Mlis Rni Gnalis Provi
dus Valentinus Michalski de Cies pewo
Authus et Juratt palam vit Quia Ipsi
Citationes Literatt Sigitt p Judicijs pseng
servicne edit cong p fatt Citt et quidem cong
GG Unierzyskie Rudkowskie ac Alias Citt ad
Bona Wittkowo Pawlaki F 2da pt Dni Se
ptuagesimae Tum cong GG Korzybskie ad Bo
na Wittkowo Mitaki cong vero G Wadrato
wski ad Bona Pęsiz cong Autem G. Chyczewski
ad Bona Kwasięborzyno has omnes F 2da
pt Fsm Purificationis G V Mariae Ao pseng
detulit expertavit posuit reliquit et de po
sitione notificavit de quo pseng Jdem Mlis
fecit Relationem.

Dilatio Inquisitionis Inter G sos Ska
rzynskie Gademskie ac Alias Concessa

× In Causis et Actionibus Judiciarijs Infra
scriptt Binis Prima quidem Inter GG Alber
tum Skarzynski et Juliannam Szatko
ska Invicem Conjuges Actt Ab Una et G.
antonium ~~[illegible]~~ Gadomski et Annam Starcze
wska Invicem Coniuges Parentes tum
Gregorium filium Gademskie necnon
Albertum Slepowronski et Mariannam
de Gademskie itidem Conjuges Inhaerendo Pro
testationibus suis Coram Actis Authis
Rni facti ad Judm Officij pseng parte
ab Altera Citt pro eo et ex eo Quia ipsi
in Vicinitate secum Actt commanenae
Risos et Contemptiones pessimas saepe se
pius excitarant Damna Plurima in fru
mentis et Pratis quotannis intulerunt
Ipsi vero G Gadomski filius irrealia nunquam
deducibilia cum Summa Detractione ho
noris Nobilitaris varijs in locis coram
~~varijs~~ personis diversis etiam in Judicijs
Et quidem assia ab utrinque Judigene cum eadem de lege
requisita

Tribus

Tribus in Racigz Celebrat in frequentia
multar Personar obiecit et eadem deducere
appromisit et toties se Clarificavit Domum
Actor propriam Aliquoties invasit Invaden
do laesit diffamavit disgustibus satiavit
ubiq locor nocere appromisit varios homi
nes ad opprimendum se Actor et inferendum
Damnum subministravit Actor cum vi
cinis per quasdam ambages per ipsos sibi
composit viciavit ipsos vero Parentes prae
missas suor Actor oppressiones filio suo
vituperare renuerunt imo omnem licen
tiam ut Plus peragat concesserunt Alias
per multas violentias et Jurias ipsos omnes
peregerunt per quod conq Leges Rni Pro
cesserunt poenas exinde emergens in se
traxerunt p quibus super ipsos decernen
dis et extendendum Citantur ad videndum et
Audiendum ipsos respectu pmissor omnium
per sententiam Judicij Officij praesens stringi
poenis Crimenali et Personali iuxta
dementum facti et delicti distinctim
puniri Bonificationem damnor demanda
ri ac id quod Juris et Justitiae erit decidi
et Sententiari Altera quoq Inter Gsos An
tonium Parentem Gregorium filium Ga
domskie atq Gsos Albertum Slepowron
ski tum et Mariannam de Gadomskie
Alias invicem Conges Actor ab Una et Gsos
Albertum Skarzynski et Juliannam de
Szatkowskie Invicem Conges atq Jacobum
Skarzynski Parentem Etquidem assecu ab Utrinq
Indigens cum eadem de Lege Requisita Inhae

rendum

Inhærenæ Proonibus suis Coram Actis authis
Rmi facto ad Judm Officij pæsenæ Pte ab altera
Cito seu potius ad Incidentiam Causæ et Acto
ratus ipsi adcitato idq pro eo Quia ipsi sumpto
conæ se Acto injusta Invidia Inventaria suorum
Acto propria ex grege Pecudum tempore Or
bitæ apud ipsi existenæ Segregaverunt et in
alienos Campos eadem Inventaria reputerunt
Damna in frumentis Vicinis per eadem Inven
taria repulsa Causarunt insuper meliagri
des in numero Decem Acto proprias nullis
de Damnis Canibus concitaverunt exhala
runtque suos Acto circa promissa Damna
se se opponenæ iniq læserunt diffama
runt Honorem prostituerunt Certo tempo
re Hortophorum Acto superagressi fue
runt superagredienæ similiter malevole
læserunt postposuerunt famulum suorum
Acto in fugam fomentarunt et expedive
runt viam publicam multoties sibi Acto
obsederunt obsessa eadem via suos Acto In
festarunt aggravarunt Columbas. q. Ga
demsli proprias ad Holodium suum alle
ctas in numero decem paria ceperunt et
easdem Partim disvendiderunt Partim in
bonificationem quandam Hirurgo tribue
runt Insuper Certo tempore Hospitium
sui Acto supernivaserunt supernivadenæ
suum Acto infestarunt aggravarunt
concutere attentarunt tunc temporis iniq
læserunt diffamarunt irrealia nunquam
probanæ cum Summa honoris denigra
tione obiecerunt decin subalterna viæ
Acto ad Civitatem Ptoris se discedentes in urna cum
adhibitis sibi certis Nobilibus de nominibus et

cognominis

Cognominibus ignotis viam publicam ob
sederunt obsessa eadem Via Actis Infesterunt
oppresserunt erepto e Sepe Pallo concutere
attentarunt Laeserunt postposuerunt Pe
nultimum Canem Actis proprium Canibus
suis Concitarunt framea transfigere
suum Actis conati fuerunt equos ex
Prato Actis proprio ad ferestam abage
re non permiserunt tunc tempore
postposuerunt ipsi vero Gsus Skarzyn
ski Parens Boves laboratiles ad fere
stam ex Damnis per Actis abactis extru
sis exnubilari Januis violenti modo ex
Instinctu Filij sui exforestavit Insuper
tam ipsi Parens quam filius ipsi per
multa in frumentis et Pratis Inven
tarijs suis damna Intulerunt ac alias
permultas violentias sibi Actis perege
runt Quare Citantur ad videndum et Audiendum
Ipsi Commissis Iniurijs violentijsque sibi Actis
perpetratis poenis ad mentem Legis pu
nii Inquisitionem in Causa assignandum
Censeri extraditionemque superius exaratis
Columbar Iniungi Citis expensas refundi
ac id quod Juris erit decidi et Sententiari
Alias Citationibus eisdem Commissa fusius
in se obloquendum in diem hodiernam recte
Cadendum et devenientem Ptibus ipsi Utrisque
Etquidem Gnosis Alberto Skarzynski Julian
na Szatkowska invicem Coniugibus Actis et
Cit per mantum suo et Contis suae mne plter
Gsis Antonio Parente et Gregorio filio Ga
domskie atque Alberto Stepowronski et Ma

rianna

Marianna de Gadomskie Juvicem Cenai gibq
Citt et Actt per eundem G. Gregorium Ga
domski suo et suprascriptorum Citt et Actt
nomine pltem G. Valentino Skarzynski Citt
per G. Albertum Skarzynski Judm exaudit
Partium Controversijs Decidendis Citationes
Partium suum ad Judm edidit Quoniam Cau
sa praesens respectu attentatae violentiarum
violentiarum per Partes unde se ab Juvicem
suo in Judicio promovetur quae sine Inquisitio
ne decidi non Valet Proinde necessariam
esse Inquisitionem per Ptem Utramque
combinatae Actoratibus et reatibus ad Con
tenta Trnorum et Protestationem Partium
utriusque tam in probationem obiectorum
quam Emundationem in Sequenti Judicijs
Crenae Capitt Plocensis F. 2da prius vel pro
ximius ab hinc in Crae Plocensis Cetebranae
educenda censuit censetque praesens Conser
vando Trnum Ptibus memoratae Utrisque
in praallegatis Judicijs suis sine quavis
adcitatione comparendi Paratae Peremptorium
Jn Continenti MRGP. Valentinus
Michalski de Cierszewo Authus et Juratus
palam vit Quia ipsas Citationes Literatae
Sigillo Trnis praesens servienti edidit con
praefatae Citt GG Gadomskie et Slepowron
ski Feria Secunda post Fm Conversionis
Sancti Pauli Cum vero Gnos Skarzynskie
et Alios Feria 2da post Fm Purificationis
GV Mariae Utrasque ad Bona Starcze
wo Chomontki Actae praesens detulit expor
tavit posuit reliquit et de positione noti
ficavit de quo Eius Relatio.

Dilaõ Inquisitionis inter M. Kossobudzki et G. Tłubicki ac alios Concessa

In Causa et Actione Judiciaria infrascrita Inter MM. Martinum Przysiecki Regentem Crenę Gostinenę et Antonium Kossobudzki Thesaurariae Plocenę Actt ab Una et G. Thomam Tłubicki Inhaerenę Boni suae Authe facto ad Judm Officij praesenę Parte ab Altera Citt ut q pro eo Quia ipso tractu Causae in Plonsko agitatt Actt in Stuba Judli praesenę plurima Nlitate ad Judicia congregata iniq Laesit diffamavit postposuit verbis asperis honorem ~~[illegible]~~ intaminatt ac bonam famam denigranę multotiis affecit Comminationes varias pallavit Irrealia nunqm pbanę obiecit et alias iniurias oppressiones et inconvenientias Omni Inquisitionum genere pbanę peregit Quare Citatur ad videnę et audienę ipsi rnę pmissor Omnium Poenis personatt et Crumenatt per Sententiam Judicij Officij praesenę puniri Inquisitionem hac in Causa ad mentem Protestationum educenę Censeri Litis expensas refundenę declarari Ac id quod Juris esit decidi et Sententiari Alias Citatione eaq pmissa fusius in se obloquenę in diem hodiernam recte Cadenę et devenienę Ptibus ipsi utrisq Etquidem MM. Martino Przysiecki Regentę Crenę Gostinenę et Antonio Kossobudzki Thesaurariae Plocenę Actt per eunę M. Kossobudzki Thesaurariae Plocenę Actt suo et coactoris sui nne pltr et G. Thoma Tłubicki Citt et pro indebita vexa Judicenę per G. Valentinum Strzeszewski ad obiectam a latere Condemnationem in Raciąż In Trnis Communibus Trnibus Plocenę Z 2da post Dnicam ~~[illegible]~~ Sexagesimae pxa scilicet die 4ta Mensis Februarij Sao praesenę ex Pte M. Antonij Kossobudzki super G. Thoma Tłubicki rne non Solutionis poenae Duplicis Quatuordecem Marcarum Polonę in Constitutionem Loci standi

Decrt

Decro Trm Plocens adjudicatt ex Regestro Pe
nalium ad obiectam quoq alteram Condemna
tionem in Crō Plocens Feria Secunda ante
Fsm assumptionis in Cœlum G O Mariæ
pxa scilicet die 13tia Mensis Augusti Aō pxe
elapso 1781. ex Pte M. Francisci Lugowski
Pincernæ Sieprcens rne non solutionis Sum
mar Primæ Sexaginta alterius Quinquaa
ginta Quatuor florens Polons ac luctæ Pe
næ Trium Marcar Polons Decro Cindli
in Fundo Br Kossobudy et Kraykowo
Fra Secunda pt Fsa Solemnia Sacri
Pentecosten pxa scilicet die Sexta Men
sis Julij Aō eoq plato Actisq Crens Plo
cens oblatuatt pr re eiusq M. Lugowski ad
judicatt super Glo Thoma Tlubicki in Tmo
satisfactionis circa maonem facti obtent
et publicatt Judm Officij pxens decrevit
pxensq decernit Quatenus G Tlubicki
doceat de loco standi Et quoniam subi
cit se moderamini Judicij Officij pxens
G Tlubicki Proinde hocce Judm decrevit
pxensq decernit Quatenus ie G Tlubicki
in Constitutionem loci standi per pœnam
Simplicem Quatuordecem Marcar Pot obi
cienstam M. Kossobudzki qm G Paulo Sul
kowski Judicio vero per medium ministen
ti sub pœna Baonis in casu Contraventio
nis ex Regestro pœnatt tam pp pte Par
tis qm pp Pte Judicij Publicandæ enumeret
habereq locum standi eunde G Tlubicki
Judm pxens declarat Ptibusq experim
mandavit mandatq pxens In Experimen
to Decidendæ Citationem Ptis Actt Partisitt
suum ad Judm rne attentatt Violentiam
editt ad affectationem Ptis Actt Pti Atriq
dedit et Concessit put pxens dat et Concedit
Dilationem Inquisitionis super Contenta

Proonis

Proōnis et Citationis Partis Actr in Sequenc
Judicior Crenc Capitl Plocenc Feria Secunda pri
us vel proximius abhinc in Cro Plocenc Celebranc
Trnis educenc Conservanc Trnum Ptibus
memoratt Utrisq in pallegatt Judicijs suis
sine quavis ad citatione comparendi Paratt
Peremptt In Continenti M R G P. Valentinus
Michalak de Ciesszewo Authus et Juratt
Palam Rvit ~~Quia~~ se Citationem Literatt
Sigitt ~~Fidiis~~ pseng serviens edit cone
pfatt Citt Ad Bona Kossobudy F 2da post
Festum Purificationis G V Mariae Anno
pseng detulisse expostasse posuisse reliquis
se et de positione notificasse de quo eias
Relatio.

Dilatio Inquisitionis Jr GG Gadomskie
et Starczewski Concessa.

In Causa et Actione Judiciaria infrascra
Inter Gsos Gregorium et Ignatium Fratres
inter se germanos Gadomskie Actt ab Una
et GG Joannem Starczewski et Constan
tiam Karwowska Invicem Conjuges Dnos
tum Lsum Franciscum Famulum
Agrestem et quidq assia Indigenc cum
eadem de lege requisita Inhaerenc Proōne suis
et Offro Aresto coram Actis Authis Rōi factt
ptē ab altera Citt idq ad videnc et audienc
ips rne Damnor Plurimor in frumentis et
Pratis Inventarijs suis absq Custode vaganc
sibi Actt illaōnis suor Actt circa pmissa da
mna se se opponenc malevole Lesionis defa
mationis postpositionis honoris ac bonae fa
mae denigrationis Comminationum Varian
pallationis irralium nunqm ptandor cum
ignominia ~~obiectionis~~ honoris obiectionis Domq
in fundo Actt pprio violenti modo reaedificationis

Hortopho

Hertophorij ~~violenter~~ superinvasionis superin
vadenę Collonovis Consecationis famulorum suorum
Actorum infestationis oppressionis Concutere et
Convulnerare Conatus ~~[illegible]~~ per Ipsdemq Lm Fran
ciscum Citatum Anser Quatuor facto Juramine
in tecto Domus Actorum propria in Damnis inter
fecto ad eandem Domum Actorum propriam allationis
et ibidem relictionis aliarumque violentiarum peractio
nis per Dnis vero Commissorum peragere eidem
Citato famulo non denegationis Poenis perso
nato et Crumenato puniri Damna Compen
sari Necnon ipsum Citatum Dnis Praefatum Lm ipsum
Famulum pro Sumendo ~~super~~ de ipsis poenis
statui ac id quod Juris erit sententiari Alias
Citatione eadem Commissa fusius in se obloquens
in Diem hodiernam recte Cadens et devenien
Ptibus ipsis utrisque Et quidem Gregorio et Igna
tio Fratribus inter se germanis Gadomskie
Actorum pro eundem Gregoriam Gadomski suo et
Fratris sui nomine pro Gsis Joanne Starczewski
et Constantia Karwowska invicem Coniugibus
Citatum per eundem Joannem Starczewski suo
et Contis suae nomine pltes Judm Officij Praesentis
exaudito Partium Controversijs Decidendo Ci
tationem Partis Actorum conque Ptem Citatum suum ad
Judm pro decernendo poenis respectu attentatae
violentiarum edito ad affectationem Ptis Actorum dedit
et Concessit prout Praesentis dat et Concedit Pti
utrique Dilationem Inquisitionis in sequentem
Judiciorum suorum Cadentia ad Contenta Trium et
Proonis Ptis Actorum tam in probationem obiecto
quam emundationem educendo Conservando Trium
Ptibus memorato utrisque in Praeallegato Judi
cijs suis sine quavis adcitatione comparendo
Paratum peremptorium. In Continenti M. D. G. P.
Valentinus Michalak de Cieszewo Authus
et Jurato palam ruit Quia ipso Citationem
Literatam Sigillo pro Trnis Praesentis serviens edito

edit. cong. pfatt. Bona Starczewo chomg
tki et Pobodze Feria Sextada pt Dn ~~Sexta~~
Quinquagesimae Aõ pseng detulit expertavit posuit
reliquit et de positione notificavit de quo
eius Relatio.

Decrum Prlis Comparitionis inter M.
Zawidzki et Infidelem Marek Jachimo
wicz Latt.

In Trno hodierno ex Adcitatione Literali
Crenq Capit Plocenq tenoris talis Onuphrius
in Siepr Bronierski Plocenq Plonscenq et ca
pitaneus Ordinis S. Stanislai Cques. Tibi
Infideli Marek Jachimowicz Mercatori
Sieprcenq et Arendae in Siepre Tabernatori
de Persona ~~rebus ac~~ Summis ac rebus tuis qlter
obq vigore Regio et nra qua hac in Parte
fungimur Capitt Authe mandamus ut in
Trnis Querelar Causarq Officij Judicijs Feria
Secunda prius vel proximius abhinc in Cro
Plocenq Celebrandae pltem ac peremptt com
pareas ad Instantiam M. Adami Zawidzki
Actt Qui te Inhaerendo Scriptis Certis ma
nualibus binis primo de Anno 1777 die 20.
Maij Super Summam Triginta Unius
Altero de Aõ 1780 die 17ma Junij super
Summam Septuaginta Quatuor Aureor
Hunq Utrisq in Zabowo Zawidz datuatt
in rem Actt servienq Citat seu potius ad pa
ratam Condemnationem eodq in negotio super
te obtentt loco peragendae Executionis adci
tat idq ad videndae et audiendae te ad Solutio
nem praemissar Summar per Sententiam
Judicij nri stringi Poenas in Sublationem
Processus extendi Caetera pro Causae exigentia
statui et Sententiari Sis pariturus et respon
surus Datt in Cro Plocenq F. 2da post Dm
Vice Notarius Trnis Zawskrzen

Septuagesimae

Septuagesimae pxa Ao Dni 1782 do Indien
hodiernam recte Cadenae et devenienae Ptibus
ips Utrisq Etquidem Mr Adam Zawidzki Vice
Notarius Tm Zawskrzenae Actis per G Valen
tinum Strzeszewski et Infideli Marek Ja
chimowicz Mercatore Siepricenae Citis per
G Josephum Lempicki Coram Judicio
pxenae Comparenae etc. Judm Citationem
Actis conae Citis pro Solutione Summae editis
decidendae necessariam esse Prlm Compari
tionem Ptium utrarumq in Sequenae Judiciorum
Crimenae Capitis Plocenae Feria Secunda prius
vel proximius abhinc in Cro Plocenae Cele
branae Cadentia subsequenae admovenit
Conservando Trnum Ptibus memoratis
Utrisq in pallegatis Judiciis suis sine
quavis adcitatione comparendi Paratis
peremptis In Continenti MRGP Valen
tinus Michalak de Cierszewo Authus
et Juratus palam rvit Quia ips Citatio
nem Literatis Sigillis pro Tmis pxenae servi
enae editis conae pfatis Citis ad Bona Oppi
di Siepre Domumq Citis ibidem sitis Juxta
datam et Annum in Adcitatione positis
detulit expertavit posuit reliquit et
de positione notificavit de quo pxens
eiusdem Mlis Relatio

Dilatio Inquisitionis inter GG. Smolinskie et Wolinskie.

In causis et actionionibus Iudicianijs Infra-
cribtis Brnis Prima quae Inter Gros Francis-
cum et Ioannem Smolinskie Fratres Ger-
manos Actores abuna et Gros Michaelem Pa-
rentem et Antonium Filium Wolinskie nec
non Nlem Andream Kowalewski Inhaeren-
do Proaoni coram actis aut his Rni Inter
postae Citatos ad Iudm mesens parte abal-
tera adque proco Quia ipsi sumpta quadam
ad se actorem Inoidia quaerendoq Rixas et
Contentiones Inventaria Actt nulla haben-
do Damna ad forestam abaegerant Eadem
famae macerarunt circaq ex forestationem
Eorundem Inventariorum Quodtam quin-
que Tyn ac si pro damnis quae nulla habue-
runt indebitae perceperunt laboresq a sub-
ditis emunxerunt deinde discedendo per
campos vehiculo equos suorum actorum in
fundo actt proprio ceperunt exquirendoq
ad contentiones occasionem sui Actt Gr
Franciscum convocaverunt et nisi fuga
tum temporis salvasset convulnerare vo-
luerunt hisquae injurijset oppressionibus
se se non contentando imo in maiores ausus
reselvendo Gr Paulo Umienski Actor Famu-
lo viam Publicam obsederunt obsessa ei
Eadem vias Eunden Gr Uminski indebite
aggraverunt oppesserunt falcem Inter
ceperunt ~~Verbis Scommaticis~~ et non

restituerunt

restituerunt insuper suos actores Famu-
los ac subditos contineijs temporibus malevo-
le laeserunt Verbis Sommaticis honorem aur
pentibus indeducibilia obiecerunt converbe-
rare flagnis castigare aut laetaliter convul-
nerare appromiserunt Induellum lege veti-
tum Verbis corosivis Actor provocarunt sub-
ditos ac famulos per continuam eorundem
oppressionem Inposibilis conservaturnis cau-
sae extiterunt ad extremum praemissis non con-
tentando serecenti Tempore Ts Gnosus Mi-
chael Parens Stortophorium sui Actoris propri-
um super Inocsit super invadendo Absente
protunc Actoris G: Francisco Matrem Fami-
liasm sibi Actoris in-servien castigare mina-
vit per quas Minationes propellatas Eandem
Matrem Familias e Domo fugare et Ibidem
noctare ~~ac~~ causavit tunc que temporis per
aufugaonem Praedictae Matris Familias Duo
Pecora sibi Actori cahaxare causa ex
titit Famulos sui Actoris ac alios homi-
nes vigore contractus apud suum Actoris habi-
tantes nulla ex raonem infestavit aggra-
vavit concussit demum subalterno pem-
pore in Campis Actoris praeven nulla iti-
dem ex ratione Infestavit aggravavit In-
duellum lege publica provocavit tumque
temporis ac saepe saepius Utrosque Actores mul-
tis in locis varijs coram personis lae-
sit Diffamavit honorem prostituit nrealia
nunquam ~~tr~~ probanda abiecit Comminatio
nes varias in oppressionem actoris propalla-
vit tum Sues Binas unum fructiferam

ac unum

ac unum Unum Par Equorum nulla ad
se actt habita pretensione ex campis
ab agere jussit et ad Bona sua de Pellere
permisit Easdemq suis ad requisiciones
Amicabiles non extradidit ad ultimum res
non nulla s regestro corsivo Conscribendo spe-
cificanda Ipsi concreditas non Restituit Qua-
re citandum advidendum et audiendum
Ipsi respectu premissor omnium Iniuriar
violentiarum ac inconvenientiarum Penis
distinctis ad mentem Legis puniri Inqui
sitionem Damnarum at satis factionem
omnimodam Pretensionum prestanda ad in
veniri Restututionem desmandari Herum
tilis expensa refundi ac idquod Justituerit
statui altera quoque Inter Gsum Michaelem
Wolienski Actorem ab una et Gros Fran
ciscum et Joannem Smolienskie Inhaeren
do Proaoni Visioni coram Actis Rni fac
to et Jxciend ad Judm presens citatos par
te ab altera Idque pro eo Quia ipsi nulla
possessione in Bonis Kotarczyno sui Actt
Hereditt gauden arbores ad aedificia
volen ex Eisdem Borris in Borris Kotarczy
no sitt absq Scitu et consensu sui Actt ex
ciderunt et summopere Borram sui Actt
hereditariam defastarunt Arbores ex
Borris Kotarczyno evectas vicinis suis
disvendiderunt Actorem areaq premis
sam Iniuriam sese opponen inique laese
runt Diffamarunt Concutere oppromisse
runt Damna Plurima in Frumentis
et Prates quot annis intulerunt ac alias

colen

volentias Damna et Injuria omni Inquisi
tionum genere probandas peragerunt et
Penas in se Traxerunt proquibus Decer
nendæ et extendendæ citantur alias citatio
nibus Iisdem premissa fusus in se ob
loquen in diem hodiernam recte eaden et
Devenien Prtibus Ipsis Utrisq Et quidem
Generosis Joanne et Francisco Fratri
bus inter se Germanis Smolienskie actt
ex citatis per Eundem G. Joannem Smo
lienskie suo et Fratris sui nne Pltr
Gso Michaele Wolinskie citato et actt
Plts Gso Antonio Wolinski et Mi Andrea
Kowalewski citt per Eundem Judm exa
uditis Partium controversis citationes
Partium suum ad Judns sibi ad invicem
Editas quoniam causa presens mutu
is Actoratibus respectu attentatarum
violentiar ac aliar circumstanciar
con se per Prtos suo in Juditio promovetur
que sine Inquisitione decidi non valet
proinde necessariam esse inquisitionem
per utramq Prtem tam in probatione
obiectorum quam emundationem ad
contenta Terminor et Pro avnium
partium Utrarumq insequen Judicijs
suis aduendam censuit censetq ~~nisi~~
~~quen Judicijs~~ plen conservando Termi
num partibus memorates Utisq In præ
allegatis Judicijs suis sine quavis adcitaci
one comparendi Paratum Peremptoriu

In contin

In Contin. Mtis Rmi Gli Providus Valentinus Michalak de Cierszewo Authus et Juratus Palam Knovit Quia ipse Citaones Literales sigillatas Binas pro Termino praesentibus servien. Evitt Con. Praesatt Citatos Et quidem Con. Gsos Wolinskie ad Bona Kotarczyno Con. Kowalewski ad Bona Przyboiewo ex parte GG Smolienskich Feria Secunda post Dm Sexagesimo Con. vere Gsom Smolenskie Joanne ad Bona Przyboiewo Con. vere Gsum Franciscum Smolinski ad Bona Sulkowo Baryany ex Parte Gsi Wolinski Feria secunda post Dominicam Quinquagesimo Utrasque anno mesen. Detulit Exportavit posuit Reliquit et Deposione Notificavit de quo pro eodem meis fuit Relaonem

Bonitus Infidelis Eliaszowicz dicto Rypinski per M. Zawidzki

In Trno hodierno ex Adcitatione ~~et ad citatione~~ Literali Crenz Capitis Plocen. tenoris sequens Onuphrius in Siepre Bromirski Plocen. Plonscen. etc. Capitaneus Ordinis S. Stanislai Eques. Vobis Infidelibus Lewek Eliaszowicz dicto Rypinski ~~Jud~~ et Jacobo Jekowicz Judaeis et Mercatoribus Siepcen. de Personis Bonisq. vris quibus obmandamus ut in Trnis Querelar. Causarum Officij Judicijs Feria Secunda prig

et proximius abhinc in Crō Plocens Celebrandae pr
ac peremptorie compareatis ad Instantiam
M. Adami Zawidzki Vice notariae Trnis Zawskrzens
Actor Qui Vos Inhaerendo Scripto Certo Manuali
Die Vigesima Quarta Maij Aō 1740 in Za
widz Zabowo datuato super Summam Se
ptingentorum florenorum Polonorum servienti Citat seu
potius ad paratam Condemnationem eorum in
negotio obtentam loco peragendae Executio
nis adcitat ad videndum et Audiendum Vos
ad Solutionem Summae promissae ~~Sum~~
~~mae~~ Septingentorum Florenorum Polonorum
cum Provisione proveniente per Senten
tiam Judicij nostri Stringi Poenas in Su
blationem Processus extendi Caetera pro
Causae exigentia statui sitis pariturus et
Judicatus responsuri Datum in Crō Plocens
Feria Secunda post Dnm Septuagesimae pra
Ao 1742 In Diem hodiernam recte Cadens et
devenienti Partibus ipsis Etquidem M. Adamo
Zawidzki Vice notariae Trnis Zawskrzens
Actor per G. Valentinum Strzeszewski et
Infideli Lewek Eliaszowicz dicto Rypinski
Citatus per G. Josephum Lempicki Etquoniam
Infidelis Jakob Jeskowicz Citatus Praesens In
Trmo disparet ~~Promo~~ et se Condemnare
permittit Proinde praefatus Pars Actor Coram
Judicio Officij Praesens Comparens et Trnum
eundem hodiernum per totum Judiciorum mo
dernorum tractum Ultime attentans memo
ratus Citatus ad Jus Juridice per M. R. G. P. Valen
tinum Michalak de Cierszewo Authum
et Juratus tribus et ultra Juris formam

vicibus

vicibus quatuor clamatus et vocatus non tamen
comparens et hoc rne non solutionis summae
septingentorum florenorum polonorum una cum pro
visione ab eadem provenientem decernentemque Pae
nalitatis in Sublationem Processus in lucro
ulterioris fortis finalis ac in dilatae faciendae
Executionis Alias in toto seu pro toto lucro
negotii sui Principalis ad mittendum Judicio
Officii praesentis Judlter ac Offse condemnavit
condemnatque praesentis ulteriorque sibi per Judm
hocce ea in Causa fieri et exequi postula
vit et Judm Officii praesentis Juri Communi
Postulationique Partis Actae uti licite Annuendae
Poenam Bannis in vim eiusdem Ultime hac
in Causa obtenti super eadem Cita decrevit
praesentique decernit et ad publicandam eandem Ba
nitionis poenam Suprascriptum Mlem Judm
addidit et deputavit Qui Mlis satisfaciendae
Deputationi suae a Judicio Officii praesentis habitae
memoratae Bannis Poenam modo praemisso ob
tentam ac ipsimet Cita Infidelem Jakob Jelo
wicz praesentis in Termino disparentem esse Banitum
Juri Communi Contrarium et Rebellem hic
in Atrio Stubae Judlis ac in Aliis locis publi
cationi Solitis praesentis Plurima Nobilitate ad
Judicia moderna Forumque Publicum congrega
ta Alta sua praeconica et sonorosa voce pro
clamavit publicavit et ad Notitiam Omnium
Protunc praesentis in dubiam deduxit de quo
praesentis Jae Mlis e loco publicationis suum ad
Judm rediens fecit Relationem post quam pu
blicatae ut praemissum est Bannis poenam
Judm Officii praesentis pro faciendae iuxta praeci
ptum

praescriptum Juris Communis Executione
G B C P quemvis qui prius requisitus fu
erit facilius ve per Ptem Actorum conduci pote
rit addidit et deputavit Qui G B C P Quivis
exequendae munus officij sui parendae quae
adcitationi a Judicio praesentis habitae eandem ulte
riorem fortem faciendae executionem ad pri
mam Ptis Actorum requisitionem Durique praesentis
exhibitionem facere et peragere debebit ac
tenebitur id quod sub poenis cum reniten officiis
Legibus Rmi valiatur In Continenti Mtis Rmi
G P. Valentinus Michaelis de Cierpewo Au
thenticus et Juratus palam rvit Quia ipse Citatio
nem Literatam Sigillo Trnis praesentis servienti
editam cum praefato Citato ad Bona Oppidi Ciepre
Domanda Citato ibidem Citato Juxta datam et Annum
in Adcitatione posita detulit exportavit posuit
reliquit et de Positione notificavit de quo Eius
Relatio

Dilatio Inquisitionis Inter GGKoskowskiet
Cieszewski Concessa.

In Trno hodierno ex Adcitatione Literali Crenae
Capitis Plocensis tenoris Talis Onuphrius in
Siepre Bromirski Plocensis Plonsiensis etc Capi
taneus Vobis M. Fortunato Vexilliferiae
Haliciensis Bonorum Rycharcicae tenutario Posses
sori et P. Petro eorum Br Rycharcicae Haere
di Cieszewskim de Personis Bonisque oris quatenus
Obq Vigore Regio et nra qua hac in Pte fun
gimur Capitis Authe mandamus ut in Trnis
Querelarum Causarum Officij Judicij F 2. prius
et proximus ab hinc in Cro Plocensi Celebrandae
Inter ac peremptorie compareatis ad Instan

tiam

Instantiam G. Josephi Bronisz Kuskowski Actor
Qui Vos Inhaerenae Documentis Causam praesens
Judaeae ac Maioni Coram Actis Authis Rni
facto Citat seu potius ad paratam Condemna
tionem super te G. Petro Ciesiewski hoc in nego
tio obtento loco peragenae Executionis adcitat
ndq pro eo Quia Vos Inseminationes in Sum
ma Undecem Marcorum Dunae et Florenorum
Decem Polonae totoq Processu intuitu Eiusdem
Summae perducto Offa Traditione in Bo
nis Rycharciae in Ao praeelapso pro re sui
Acto expedito Actis Crenae Plocenae oblatuatt
ad extenuationem sibi Acto ex divisas de quan
titate in eadem Traditione specificatto Collegi
stis et usui suo applicastis Traditionemq
Offsae subsecuto irritastis summopere
damnificastis Citamini igitur ad videnae
et Audienae Vos rne irritationis Traditio
nis Offsae subsecuto Poenis ad Mentem Le
gis puniri Inseminationes per Vos colle
ctas restitenae seve bonificanae declarari
In Sublationem Processus Poenas extendi
Caetera pro Causae huius exigentia Cong Vos
statui Citis pariter et Juditer responsu
ri Dato in Cro Plocenae F. 2. post Dnicae
Septuagesimae Ao Dni 1782do In diem
hodiernam recte Cadenae et devenienae Ptibus
ipsis utrisq Erquiae G. Josepha Koskowski
dicto Bronisse Actor pter G. Petro Ciesiewski
Cito per G. Valentinum Strzeszewski et M.
Fortunato Ciesiewski Vexilliferae Halicienae
Cito per G. Joannem Zawidzki Judm exau
ditis Ptium Controversijs Citationem Actor
Insuper tu G. Petro Ciesiewski suum Actor laesisti diffamasti

Actor unus Citat suum ad Judicium pro decernenda pa-
nis respectu irritate Traditionis Inseminatio-
num in Summa Undecem Aureorum Florenorum
et Florenorum Decem Polonorum Decreto Judicij sui ac
Petro Ciesiewski Actor cum poenis adjudicatis ad
extenuationem porrectarum et per Citatorem collectorum
pro Parte Actoris offerre in Bonis Rycharcice subse-
cuto ac Alijs Intervenientijs edito necessa-
riam esse Inquisitionem ad Contenta Trinitatis et
Proconum Actoris tam in Probationem obiectorum
quam Emundationem in sequentem Judiciorum Crenensem
Plocensem Cadentia educendam censuit Consequenter
Conservandam Trinum Plibus memoratis utrisque
in Praeallegato Judicijs suis sine quavis adcita-
tione Comparendi Paratus peremptorium In
Continenti MRGP. Valentinus Michalski
de Ciesiewo Authus et Juratus palam vit
Quia ipsa Citationem Literatam Sigillo Trinis
Crenensis servientis edito eorum praefato Citato ad Bona
Rycharcice Juxta datam in et Annum in
Citatione positis detulit exportavit vit po-
suit reliquit et de positione notificavit
de quo praesentem Jo. Mlis fecit Relationem.

Banitus M Umnski per M Ciesiewski

In Trino hodierno ex Adcitatione Literali Crenensi Ca-
pitis Plocensis Tenoris sequentis Onuphrius in Siepre
Bromirski Plocensis Plonsensis etc Capitaneus
Tobis M Ludovico Umnski Venatori Parna-
viensi Br Umienina Heredi et G Alberto
Ciołkowski eorum Br Umienino obligato Pos-
sessori de Personis Bonisque vris gltis obg

vigore

Vigore Regio et nra qua hac in Parte fungi
mur Capitt Authe mandamq ut in Trois
Querelar Causarq Officij Judicijs F. 2. prq
vel pximum abhinc in Cro Plocene Cele
brane pltr Hme ac peremptt compareatis
ad Instantiam M. Fortunati Cieszc
wski Vexilliferiae Haliciene Actt Qui
Vos Inhaerenae Documentis Causam
pseng iuvane Citat seu potius ad parat
Condm super te G. Ciołkowski Hac in
Causa obtente loco pagenae Executio
nis adcitat ad videnae et Audienae
Vos seu potius te G. Ciołkowski Obligatt
Possessorem emundanae Possessionem
Obligatt ac intercedenae M. Uminski
ad Solutionem Summae Centum Se
ptuaginta Quatuor Florenae Polone ex
Summa Maiori Trecentor Viginti
florenae Polt emergenae per eunae Mm
Uminski a se Actt Contractt sententia
Judicij mi stringi Solutionem cum Pro
visione Iniungi in Sublationem Pro
cessus poenas decerni cu id quod Juris
erit decedin Sitis paritum et respon
sum Datt in Cro Plocene F. 2 dupt
Dm Sexagesimae pxa Ao Dni 1782.
In diem hodiernam recte Cadenae et de
venienae Ptibus ips et quae M. Fortu
nato Cieszewski Vexilliferiae Haliciene
Actt pltr et G. Alberto Ciołkowski Cit
pltr Et quoniam M. Ludovicus Umin
ski Venator Parnaviene Cit pseng in Tmo
disparet et se condemnare permittit
Proinde Praefata Pars Actt coram Judicio

Officij praesentis pltes Comparens et Trinum
eunae hodiernum per totum Judiciorum
Modernorum tractatum Ltime attentans
Memorat Citt ad Jus Juridice per
M. R. G. P. Valentinum Michalak de Cie
szewo Authum et Juratt tribus et Ultra
Juris firmam viribus quatuor Clamatt et
vocatt non tamen comparens pro lucro
ultimarie fortis finalis ac indilatt fe
ciens Executionis id q rne Solutionis Sem
mae Centum ~~Centum~~ Quadraginta florenorum
Polt ex Summa Maiori Trecentorum ~~florenorum~~
~~Polonicorum~~ Viginti florenorum Polt provenientes alias
in toto seu pro toto lucro negotij sui Prin
cipalis admittens Judicio Officij praesentis
Judlter ac Offse condemnavit condemnatq
praesentis Ulteriorq sibi per Judm hocce
ea in Causa fieri et exequi postulavit et
Judm Officij praesentis Juri Communi Postu
lationiq Ptis Actt uti licite annuens
in vim eiusdem lucri Ltime hac in Causa
obtenti poenam Baonis super eo
Citt disparens decrevit praesentis q deces
sit et ad publicanae eanae Baonis
Poenam suprascriptum Mlem Judlem
addidit et deputavit Qui Mlis satis
faciens Deputationi suae a Judicio Officij
praesentis habitt ~~memoratt~~ Eanae Baonis poenam
modo praemisso obtentt ac ipsum et M
Uminski Citt praesentis in Trno disparens
esse Bamtt Juri Communi Contrarium
et rebellem hic in Atrio Stubae Judlis

acni

ac in alijs locis publicationi solito praesentis
Plurima Nobilitate ad Judicia moderna
forumq Publicum Congregata altaseu
praeconica et Sonorosa voce proclamavit
publicavit et ad notitiam Omnium
Praesentis in dubiam deduxit de quo
praesentis Jdem Mlis e loco publicationis suum
ad Judm rediens fecit Relationem
post qm publicatio ut praemissum est
Bonis poenam Judm Officij praesentis
pro facienda iuxta praesentium Juris Com
munis Ultimana forti finali ac in
dilato facienda Executione G B L P quem
vis qui prius requisito fuerit facilius ve
per Partem Actoris conduci poterit addidit
et deputavit qui G Bure exequendo
munus Officij sui Parendaq additioni
a Judicio praesentis habito etiam ~~[illegible]~~ Exe
cutionem ad Primam Ptis Actoris re
quisitionem Decrisq praesentis exhibitionem
facere et peragere debebit ac tenebit
idq sub poenis iuris Remitens Officiales
Legibus Rni desertis Cum comparens
vro G Alberto Ciołkowski Judm Officij
praesentis Causam praesentis cum toto eius effectu
suspendit suspensamq esse vult ac praesentis
declarat Conservandae Eisdem Ptibus Comparendi
Trnum Comparendi paratis peremptis
In Continenti supra positis Mlis Judlis
palam vixit Quia ipso Adcitationem Li
terati sigillo pro Trnis praesentis servientis edidit

eius

ꝯfatꝰ Citꝰ ad Bona Umięnino juxta datꝰ
et Annum in Adcitaone positꝰ detulit ex
portavit posuit reliquit et de positione no
tificavit de quo eius Relatu.

Banitus Gsus Kęsicki per G. Kowalkowska

In Trno hodierno ex adcione literatꝰ Crenꝫ Capitꝰ
Plocen tenoris talis Onuphrius in Supre Bromir
ski Plocen Plonsecen etc. Capitꝰ Vobis GG Adamo
Ludovico Kęsickim tum G. Francisco Maliszewski
de Prnis Bnisq rnis grttr obus vigore Regio
et Nostra qua hac in pte fungimur Capitꝰ au
thē mandamus ut in Trnis Querelar Cau
sarq Officij Judicijs Feria Secunda prius et
proximus abhinc in Cro Plocen Celebranę ~~ad~~
prttr ac peremptone Compareatis ad Instan
tiam G. Evę Brulińska ot G. Fabiani Kowal
kowski Relictꝰ Contis Viduę Actꝰ qui vos in
hęrenę Documentis Causam pren Suffragan
citat seu potius loco peragenę Execuionis
ad paratꝰ processum Paratꝰ Causam et actio
nem judiciariam vobis ad Judm pens in
stitutꝰ ad paratꝰ Dilaones majoris Communi
caonis Documentor paratꝰ Condemnaonem
hac in Causa obtentꝰ et hoc raone non So
lucionis Summę Quingentor Tyng Polonę
per ot G. Bartholomeum Kęsicki Parentem Ve
strum super Bnis Rudowo Nobilium inscriptꝰ
in hucusq non persolutꝰ una cum provisione pro
venienę adcitat ulterius vobiscum hac in Causa
procedi ad Solucionem Summę Quingentor Tyng

Ea

Tynę cum provisione provenien per Sententi
am Judicij nri Stringi raone procuraonis Tran
sactionis cum Pjudicio Actt pœnas irrogari
in Sublaonem processus pœnalitatem adju
dicari ac id quod Juris erit decerni et
Sententiari pzen Sitis Trno advenienu
parituri et judtr responsuri Dat in Castro
Plocen F2. pt Dm Septuagesimæ pxa Ao
Domini 1782do In Diem hodiernam recte
caden et Devenien ptibus ips et quia G Eva
Ze Brulinska et Gsi Fabiani Kowalkowski
Relict Conte vidua Actt prttr et Gso Adamo
Kęsicki Cit prttr Gso Francisco Maliszewski
Adcit prttr et quoniam Gsus Ludovicus Kęsi
cki Cit pzen in Trno disparet et se Conde-
mnare permittit proinde psat Pars Actt Coram
Judicio Officij pzen prttr Comparens et Trnum
Eunę hodiernum per totum Judicior modernor
tractum ttme attentans memorat Cit ad Jus juri
dice per Mtem Rni Glem Providum Valenti
num Michalak de Szerszewo Authum et Jurat
tribus et ultra juris formam vicibus Quatuor
Clamat et vocat non tam Comparen raone
non Solucionis Summæ Quingentor Tynę
cum provisione provenien decernendę pœna
litatis in Sublaonem processus in Lucro ulte
noris fortis finalis ac indilatacienę Execuc
nis alias in toto seu pro toto Lucro Negotij
Sui Principalis admitten Judicio Officij pzen
judtr ac Offse Condemnavit Condemnatę.

pzen ulterioraq Sibi per Judm hocce Ea in
Causa fieri et exequi postulavit et Judm Offi
cij pzen juri Communi Postulaonique ptis Act
utilitate annuenq in vim ejusq Lucri Hmc hac
in Causa obtenti pœnam Bnis decrevit pzenq
decernit et ad publicanq Eanq Bnis pœnam
Suprascript Mlem Judlem addidit et deputa
vit qui Mlis Satisfacienq Deputaoni Suæ
a Judicio Officio pzen habit memorat Bnis
pœnam modo pmisso obtent ac ipsmet G.
Ludovicum Kesicki Cit pzen in Trma dispa
ren esse bannitum juri Communi Contrari
um et Rebellem hic in Atrio Stubæ judlis
ac in alijs Locis publicaoni Solit pzen
pllrima Nblte ad Judicia moderna forum
que publicum Congregata alta Sua pconica
et Sonorosa voce proclamavit publicavit
et ad notitiam omnium protunc pzen in
Dubiam deduxit de quo pzen Jq Mlis
fecit Relaonem Post qm publicat ut præ
miscum est Baonis pœnam Judm Officij
pzen pro facienq juxta pzerum Juris Com
munis ulteriori forti finali ac indilata
facienq Exeuione G B C Ploq quemvis qui
prius requisit fuerit facilius ve per ptem
Act Conduci poterit addidit et deputa
vit qui G Burgq loci pzen quivis exequenq
Munus Officij Sui parenq adioni a Judicio
Officij pzen habit Eanq ulteriorem fortem
finalem ac indilat facienq Exeuionem ad
Eloco publicaonis Suum ad Judm rediens ~~fecit~~

primam

primam ptis Act requisitionem Dicenq' prsen exhibitionem facere et peragere debebit ac tenebitur idq' sub pœnis con renitten offtis Legibus Rmi Vallatt Cum Comparen vero GG. Adamo Kęsicki et Francisco Maliszewski Judm Officij prsen Causam prsen cum toto ejus effectu ~~ac ptibus ipsis~~ Suspendit Suspensamq' esse vult ac prsen Declarat Conservanda ejsq' ptibus Comparen Trnum Comparendi paratum peremptorium In Continenti Supraposit Mlis Judtis palam rqvit Se Adcionem Literatt Sigit pro Trnis prsen Servien edit con psat adcit con GG. Kęsickie ad Bona Rudowo con vero Gm Maliszewski ad Bona Umięnino Nogietki justa Dat et Annum in adcione posit de tulisse exportasse posuisse reliquisse et de positione notificasse de quo prsens ejus Relatio

Baniti Successores olim M. Josephi Karski vice Palatini Dobrinen per J. A. Rndm Boguski Præpositum Ciacheinense

In Casa et actione Judiciaria infra scripta inter Illrem Adm Rndm Gregorium Boguski præpositum Ciachinen Actt ab una et Successores olim M. Josephi Karski vice Palatini Dobrinen tum MM. Hippolitum Dubrski et Andream Wolinski ac quosvis ~~AA~~ nnum Kasskie i psor Contes Br. Rempino hæredes et quovis jure possessores atq' G. Lucam

Cieslinski Bl. P. Bn Rękawczyno Hæredem
et quia assca indigen cum Eadem de Lege
requisitis inhærenda inscriptioni authe ac maioni
Offre facti ad Judm Officij pzen pte ab
altera Citt idq ad videnda et audienda
ips ad Solutionem Summæ Mille Quingen
tor Tyn quemlibet Tyn Triginta Octo
grossis numeranda Actis Officij nostri
Sabbo ante Fm Assumptionis in Cælum
GVMariæ pxa Ao Domini 1741mo per oblm
Antonium Karski Dapiferum Terræ Dobrinen
Bn Rępino et Rękawczyno Hæredem JA.
Rndo Kunkowski ptunc Parocho Ciachcinen
ac Succedaneis ejus Parochis Ciachcinen
super Bonis ejsq Rępino et Rękawczyno
expendenda provisione inscriptt ad mentem
inscriptionis originalis una cum provisione
ab ultima quietatione retenta Sententia
Judicij Officij pzen Stringi Solutionem
indilatt assignari litis expensas refundi
ac id quod Juris erit Statui et Senten
tiari alias Citione Eadem pmissa fusius in
se obloquen in Diem hodiernam recte la
Oden et Devenien ptibus ips et quia
Illre Adm Rndo Gregorio Boguski
Præposito Ciachcinen Actt per Gm Jose
phum Lempicki Inscriptt Plentem et Gso Luca

Luca Cieslinski Bld. Cit. p. G. Valentinum Strzeszewski tum MM. Hyppolito Dobrski Pincerniae Vinnicensis et Honorata de Karskie invicem Congibus Cit. per Eunae G. Andreae Wolinski ac Ejus Conte Cit. per eunae et quoniam reliqui Successores ob M. Josephi Karski Vice Palatini Dobrinensis Bn. Rempina Haeredes praesens in Trno disparent et se Condemnare permittunt proinde Praefata Pars Act. coram Judicio Officij praesens Comparens et Trnum Eunae Hodiernum per totum Judiciorum modernorum tractum tt. nae attentans memorat Cit. ad Jus juridice p. MRGP. Valentinum Michalak de Czerszewo Authum et Juvat tribus et ultre Juris formam vicibus quatuor Clamat et vocat non tamen Comparens ratione non Solutionis Summae Mille Quingentorum Tynf. quemlibet Tynf. triginta octo grossis numeranae in Bonis Rypino et Rękawczyno Ecclesiae Ciachcinensis sive Ejus rectoribus inscriptis una cum ~~pvenien~~ provisione ab Eadem Summa pvenien. admittens Judicio Officij praesens judtr. ac Offie condemnavit Condemnatq. praesens ulterioraq. sibi per Judm. hocce Ea in Causa fieri et exequi postulavit et Judm. Officij praesens juri Communi postulationiq. ptis Act. utilicite annuens poenam Bnis decrevit praesens q. decernit et ad publicanae Eanae Bnis poenam Supra

scripta

scripsit Mlem Judlem addidit et deputavit qui
Mlis Satisfaciens deputaoni Suae a Judicio
Officij praesens habitae Remorat Bnis poenam
modo praemisso obtenit ac ipsnet Cit praesens in
Termino disparens esse banitos juri Commu
ni Contrarios et rebelles hic in Atrio Stubae
Judlis ac in alijs Locis publicaoni Solit praesens
plurima Nblte ad Judicia moderna forumq
publicum Congregat alta Sua praeconica et
Sonorosa voce proclamavit publicavit et ad
Notitiam omnium protunc praesens in Dubiam
deduxit de quo praesens Jd Mlis eloco publi
caonis Suum ad Judm rediens fecit
Relaonem Post qm publicatt ut praemissum
est Bnis poenam Judm Officij praesens pro fa
ciens juxta praesentem juris Communis Exe
cione GBtBloq quemvis qui prius requisit
fuerit facilius ve per ptem Act Conduci
poterit addidit et deputavit qui GBloc praesens
quivis Exequens munus Officij sui parens
q aditioni a Judicio praesens habitt Eandem Exe
cionem ad primam ptis Act requisitio
nem Decriq praesens extributionem facere et
peragere debebit ac tenebitur idq sub
poenis cons renittentes Offles Legibus Rni
valla In Continens supraposit Mlis Ju
dlis palam rqvit se Cionem Literat Sigit
pro Trnis praesens Servien edit cons praefat
Cit et quia cons Succores ot M. Josephi Karchj

Ad

MM. Dobrosze ac Wolinskie ad Bona Rzepino
con vro Gm Cieslinski ad Bona Rzekiewczyno
Fb. ante Dm Quinquagesimae Ao praesen
detulisse, exportasse posuisse religuisse
et deposione notificasse de quo ejus Relatio.

Bannitt GG Chamscy per G. Zaborowski

In Tmo hodierno ex Adcitatione Literali Crenae
Capitt Plocenae tenoris sequenae Onuphrius in Sieprze
Bromirski Plocenae Plonscenae etc Capitt Vobis
GG Jacobo Parenti Joanni et Ignatio Filij Cham-
skim de Personis Bonisque vris qlter obq Vigo-
re Regio et nra quatenus in Pte fungimur
Capitt authe mandamus ut in Tmis Que-
relar Causarumque Officij Judicijs Z 2da prius
vel proximius abhinc in Cro Plocenae Cele-
brancae pltes ac peremptt comparentes
ad Instantiam Geor Nicolai Zaborowski et
Helenae ituae de Zaborowskie Invicem Conju-
gum Actt Qui Vos et quae Censors in Assia
Mariti Inhaerenae Inscriptionibus Coram
Actis Authefactt ac Maoni Tuae Authefactt
Citant seu potius ad paratt Anteriores Tmis
meliorancaeque eorum quosvis defectus paratt
Dilationem Communicationis Documentorum
Paratt Decrum Comprobationis Documentorum
paratt Condemnationem loco peragendae Exe-
cutionis adcitant pro Quatenus Vos Sum-
mam Mille Trecentorum Viginti Sex Tynae
et Sextarij Unius quemlibet Tynae Triginta
Octo grossis aereis numerandae originaliter

per te G. Jacobum Chamski Actis Officij mi Fbta
in Vigilia Festi Nativis Sancti Joannis Bstae
in Ao 1758 ob G. Helenae de Unierzyskie
ob Thomae Filiae G. Francisci Zaborowski Conti
moderne Actis Matri in Bonis Tupadly in
recompensam Cessionis Similem Summam
inscriptam in se Actis Contem jure naturae de-
volutam vigoreq tam Juris naturae Actis Contem
qm Inscriptionis scorsivae per eanae G. Helenam
de Zaborowskie Primi ob G. Alberti Lipowski
ad praesens eiusae G. Nicolai Zaborowski Contem
modernum Actis stante sui pt ob priorem
Maritum Viduali statu in Personam Gpfati
G. Zaborowski Actis pfune futuro marito suo
Super Summam Septingentorum Tynae Actu
stae Officij mi Feria Secunda in Vigilia Festi
Assumptionis in Coelum GVMariae Ao 1780
recognitae Actis Maritum Alias Utroq Con
iuges concernere una cum Provisione ab
eaae Summa proveniens solvatis et enumere
tis. Quare Citamini ad videnae et Audienae
Vos seu quem vri Onus Magis afficiat ad
Solutionem Summae Mille Trecentorum
Viginti Sex Tynae Sextarij Unius quemli
bet Tynae Triginta Octo Grossis aereis nume
rando per G. Jacobum Chamski Parentem
ob Actis Matri Inscriptam in seq Actricem
Contem Naturali Jure devolutam Vigoreque
tam Juris naturalis Actricem Consortem
qm Inscriptionis a Conte sua moderna
Actis Marito serviens eunae Maritum seu
utrosq Conges respiciens una cum Provisione
Proveniens sententia Judicij mi stringi Solutio
nem Summae eiusae et quae Marito Septin
gentorum

Septingentor Tynę Vigore Inscriptionis a Conte
servienę cum Provisione a totali Summa Mille
Trecentor Viginti Sex Tynę Sextarij Unius pro
nienę ad manus iam vero Cnti Sexcentor Viginti
Sex Tynę Sextarij Unius pro via locaone in iungi
panes in Sublaonem Cndnis decerni Litis expen
sas refundi ac id quod Juris erit decidi Litis
paritur et Judlter responsuri Datt in Cro Plocenę
F. 2. pt Dm Septuagesimae pxa ao Dni 1782
In Diem hodiernam recte Cadenę et devenienę
Partibus ipo Etgnisę GG Nicolao Zaborowski
et Helenastiae Zaborowska Conges Actt per
Maritum suo et Contis suae mne pltis G.
Ignatium Chamski Citt per G Malhiam
Starczewski M Jacoba Chamski Citt
per G Simonem Krzywkowski Etquoniam
G Joannes Chamski Citt pxenę In Trno
disparet et se condemnare permittit Pro
inde pfata Pars Actt coram Judicio Officij
pxenę Comparens et Trnum eunię hodier
num per totum Judicior modernor Tractum
Ultime attentatus memoratt Citt ad Jus Juri
dice per MRGP. Valentinum Michalak de
Cierszewo Authum et Juratt Tribus et Ultra
Juris formam vicibus quatuor Clamatt et
Vocatt Non tamen Comparenę rne Solu
tionis Summae Mille Trecentor Viginti
Sex Tynę et Sextarij Unius quemq Tynę
Triginta Octo Grossis aereis numerando
una cum Provisione ab eae pvenienę ac
decernenę Penalitatis in Sublaonem Proces
sus In Lucro Ulterioris fortis facienę Execuonis

Alias in toto seu pro toto lucro negotij sui
Principalis Admittens Judicio Officij praesens
Judiciter ac officiose condemnavit Condemnatus
praesens Ulterioraque sibi per Judicem hocce ea
in Causa fieri et exequi postulavit et Judicem
Officij praesens Juri Communi Postulationique
Partis Actoris uti licite Annuens in vim
eiusdem lucri Stimè hac in Causa obtenti
Poenam Bonis super eo Cito decrevit
praesens decernit et ad publicandam eandem
Bonis poenam suprascriptam Mtem
Judicem addidit et deputavit Qui Mtis
satisfaciens Deputationi suae a Judicio praesens
habitae memoratae Bonis poenam modo
praemisso obtentae ac ipsum et G. Joannem
Chamski Cito praesens in Termino disparens
esse Banitae Juri Communi Contrarium
et Rebellem hic in Atrio Stubae Judicis
ac in Alijs locis publicationis solitis praesens
Plurima Nobilitate ac Judicia moderna
forumque Publicum congregata Alta sua
praemissa et Sonorosa voce proclamavit pu
blicavit et ad notitiam Omnium praesentium
praesens in dubiam deduxit de quo praesens
Jus Mtis e loco publicationis suum ad
Judicem rediens fecit Relationem Postquam
publicatae ut praemissum est Bonis poe
nam Judicem Officij praesens pro faciendo iux
ta praesentium Juris Communis Ulteriori
Juris

forti finali faciendae Executione G. B. P.
quemvis qui prius requisitus fuerit fa
ciliusve per Ptem Actae Conduci poterit ad
didit et deputavit Qui G. Burg. Exequendae
munus Officij sui parendaeq additioni a Ju
dicio Officij Praesentis habitae cauae ~~ulteriorem~~ ~~fortem~~
~~faciendae~~ Executionem ad primam Partis
Actae requisitionem Decretaeq Praesentis exhibi
tionem facere et peragere debebit ac
tenebitur idq sub poenis conq remitenda
Officiales Legibus Regni descriptis Incontinenti
Supraposito Mlis Judicis palam rvit
Quia ipsa Adcitationem Lite Sigilli p Tmis
Praesentis servienda edita conq praefata Cito ad
Bona Tupadty iuxta dato et Annum
in adcitatione posito detulit expertavit po
suit reliquit et de positione notifica
vit de quo eiusdem Mlis Relatio. Cum Com
~~parendum [illegible]~~ Causam Praesentis suspendit ea
~~[illegible]~~
Bamb. GG. Goscicki Sikorski et Alij
per GG. Glodowskie et Siekluckie

In Causa et Actione Judiciaria infra
scripta Inter GG. Petrum Glodowski et
Margaretham Sikorska Judicem Conges
tum Mathiam Siekluckie et Catharinam
Sikorska itidem "et quidem Contestem apud Maritum" Actae ab Una
et GG. Bartholomaeum Goscicki ~~[illegible]~~
~~[illegible]~~ Martinum Sikorski An
dream Brudzynski Sigismundum Ma
lawski Inhaerendo Scriptis Manualibus
ac Maioni Coram Actis Authis Rni facto

ad Judm Officij Pzenz pte ab Altera Citi ad
ad Videnz et Audienz Dos. et quidz Se ad solutionem Summarum
Gozicki ad Solutionem Centumdecem florenz
Poll G Sikorski Centum Viginti Unius florenz
Grossor Viginti Quatuor Poll ~~[illegible]~~ G ~~vero An~~
~~dream~~ Brudzinski Quinquaginta Qua
tuor florenz Polonz G Malawski Sex ku
reor Dunz ab olt Gnozo Michaele Si
korski GG Margarethae et Catharinae Sikor
skich Actricum Contum Parentes Mutuo
contractar nunc vero in easdem Actrices Con
sortes Jure naturalis Successionis devo
lutae ad multas suor Actt requisitiones
per Ipsos Citt non exolutt sententia Judicij
mistringi Solutionem Pmissar Summar
Scriptis manualibus per Ipsos solvi a secu
ratar cum Provisione pveniens indilatt
Assignari Poenas in Sublationem Conde
mnationis decerni Litis expensas refundi
ac ut quod Juris erit decidi Ottias Cita
tione eadem Pmissa fusius in se oblo
quens in diem hodiernam recte Cadens
et deveniens Pbus ipsis et quidz G Petro
Glodowski et Margaretha Sikorska Invi
cem Coniugibus tum Mathia Sieklucki
et Catharina Sikorska itidem Invicem Coniu
gibus Actt per eandem G Petrum G Bedowski
suo et supraseror Actt nne pltes et quo
niam GG Bartholomaeus Gozicki Andreas
Brudzinski Sigismundus Malawski
Martinus Sikorski Citt Pzenz in Trno dis
paret et se Condemnare permittit Pro
inde Pfata Pars Actt Coram Judicio Officij

Pzenz

pter comparens et Trnum eunq hodiernum per
totum Judiciorum modernorum tractum ultime atten
tans memorato Citto ad Jus Juridice per MRGP
Valentinum Michalak de Cierszewo Authum
et Jurato tribus et ultra Juris formam vici
bus quatuor Clamato et vocato non tamen
Comparenq me non Solutionis Quotarum
Trno Comprehensarum admittenq Judicio
Officij pseng Judlter ac offre condemna
vit condemnatq pseng Ulteriorq sibi per
Judm hocce ea in Causa fieri et exequi po
stulavit et Judm Officij pseng Juri Com
muni Postulaoni; Ptis Acto uti ticite an
nuenq poenam Baonis super eisq Citto
decrevit pseng decernit et ad publicanq
eanq Baonis poenam supra serum Mlem
Judlem addidit et deputavit Qui Mlis sa
tisfacienq Deputationi suae a Judicio Offi
cij pseng habito memorato Baonis poenam
modo pmisso obtento ac ipsmet Citto
pseng in Trno dis parenq esse Banitos
Juri Communi Contrarios et rebelles
hic in Atrio Stubae Judlis ac in alijs
locis publicationi Solito pseng Plurima
Nobilitate ad Judicia modorna forumque
publicum congregata Alta sua pconica
et sonorosa voce pclamavit publicavit
et ad notitiam Omnium ptunc pseng
in dubiam deduxit de quo pseng Jdq Mlis
e foro Publicaonis suum ad Judm rediens
fecit Relationem Post quam publicato
ut pmissum est Baonis poenam Judm

Officij praesens pro faciendae Juxta praesertim Juris
Communis Executione G.B.L.P. quemvis Qui
prius requisitus fuerit facilius ve per Praesen
Actum conducipoterit addidit et deputavit
Qui G.Burg. exequendae munus officij sui
Parendoq. Additioni a Judicio Officij praesens
habitae eandem Executionem ad primam
Partis Actae requisitionem Decrig. praesens ex
hibitionem facere et peragere debebit
ac tenebitur idq. sub poenis cum remitteris
Officiales Regibus Rm. deserio In continenti
Supraposito Mlis Judlis palam rvit Quia
ipse Citationem Literatae Sigillo pro Judicij
praesens servienti editae cum praefatae Citatae ad
Etquiae cum G. Gorcicki ad Bona Gozcae
cum vero GG Sikorski Malawski et Bru
dzienski ad Bona Nowale Feria 2da
post Dm. Septuagesimae Ao praesens de
tulit exportavit posuit reliquit et depo
sitione notificavit de quo eiusdem Mlis
Relatio

Dilatio Inquisitionis una Cum Condemnatione inter J. Rzeszotarskie et alios

In Causa et actione Judiciaria infrascripta inter Jsos Ludovicum et Thomam Fratres inter se Germanos Rzeszotarskie actos ab una et JJ Benedictum Albertum et alter Albertum Rzeszotarskie Petrum Gosicki Franciscum Joannem et Andream Wawrowskie Alexandrum Josephum et Andream Siemiełkowskie Bartholomeum Rzeszotarski tum Marianam Siemiełkowska olim Jsi Simonis Osiecki relictam Contem Viduam nec non Joannem Rzeszotarski ac ejus nmis Kęsicki inhaerendo Protestationibus ac aulnerum Obductionibus Coram actis Authoris Rmi factae ad Judm Officij ipsum Pte ab altera Citto ad qi ad videndum et audiendum ipsi rne suorum Actorum diversis in locis et variis Coram Prmis lesionis diffamationis ir realium nunquam probandae ob edictionis et aliarum inconvenientiarum

ob praesidium

Obpressionum et Iniuriar in Pro
testationibus expressar per
actionis Poenis Partibus et Cru
menalibus per Sententiam Iu
dicij Officij praesentis puniri In
quisitionem hac in Causa ad
mentem Protestationum educenda
assignari Vulnera in Obductio
ne specificata Compensanda Cen
seri ac ad quod Juris et ~~Justitiae~~
Erit decidi et Sententiari alias
Citatione eadem praemissa fusius in
se obloquenda in diem hodiernam
recte Cadente et devenienda Partibus
utrisque et quidem Gsus Ludovico et
Thomae Rzeszotarskie acto per
eandem G Ludovicum Rzeszotarski
suo et Fratris sui nomine pltr Gso
Benedicto Rzeszotarski Citto per
Gsum Albertum et alter albertum
Rzeszotarskie G Petro Gosicki Fran
cisco et Andrea Wawrowskie Ale
xandro Josepho et Andrea Siemiet
kowskie Bartholomeo Rzeszotar
ski tum Marianna Siemietko
wska cto G Simonis Osiecki
relicta Conte vidua nec non Joan
ne Rzeszotarski ejusdem nomine Ke
sicki Citto pltr coram Judicio
Officij praesentis Comparenda et secum

Judlr

Judlr Controvertem quar Par
tium Controversijs in Judm
suum inductis exauditis Judm
officij pren Citationem Ptis
Actoreae Pti Citte suum ad Judm
respectu attentatar violen
tiar edtt ac aliar interve
nientiar decidendo ad affe
ctaonem Ptis acto Pti utriq
Combinalis Actoratibus et rea
tibus super Contentis et testa
tionum et Citaonis Ptis Acto
p sequen Judicijs suis Feria
2da prius vel proximius abhinc
in Cro Plocen Celebrand educend
Censuit Censetq pren Conser
vando Trnum Ptibus memo
rato in pallegatis Judicijs suis
sine qua adutaone comparendi
et quoniam Joannes Wacora
wski Citatus pren in Trnodi
sparet et se ~~Con~~ me attentatar
violentiar Condemnare permittit
proinde pfatae Pars acto Coram
Judicio officij pren pltr Compa
rens et Trnum cunae hodiernum
p totam Judicior modernor tra
ctuum ltme attentans memorato
Citto ad Jus Jundice per Mlem Rm
Gnalem Providum Valentinum
Michalek de Cirszewo Authum
et Jurato Tribus et altra Juris Formam

vicibus

vicibus quatuor Clamatt et vocatt non
tamen Comparen. et hoc rne atten
tatam violentiam Condemna
vit Condemnatq. pren. ulterio
ra què sibi ca in Causa fieri et ex
qui postulavit et Judm hoc fieri
Commoni Postulationiq. Ptis
actt utilicite annuendo Pœnam
Bannis super eoe Citt dispa
ren. decrevit pren. q decernit
et ad publicanae canae Bannis
Pœnam Supraserum Mlem Ju
dicialem addidit et deputavit
qui Mlis satisfaciendo deputa
tioni suae a Judicio pren. habi
tae memoratt Bannis Pœnam
modo pmissae obtentam et ipso
met Citt disparen. Juri Comma
ni Contrarium et rebellem hic
in Atrio Stubae Judicialis in
locis Publicaoni solitis pren.
plurima Nobilitate ad Judicia
moderna fori q publicam Congre
gata altu Sua pconica et Sono
rosa voce proclamavit publi
cavit et ad notitiam omnium
ptinc pren. indulciam Dedu
xit de quo pren. ie Mlis fecit
Relationem postquam publica
tam ut pmissum est Bannis
Pœnam Judm psens pfacienae
juxta Jus Commonis Praeterum

executione

executione Gsum Burgrabium loci
psenz quemvis qui prius requi
situs fuerit facilitusve per Ptem
acto Conduci poterit addidit et depu
tavit qui Gsus Burgrabius Crenz
Plocenz quivis exequendo mu
nus officij sui parendo qz ad
ditioni a Judicio officij psenz ha
bitae eandem Executionem ad pri
mam Ptis acto requisitionem
Decn psenz exhibitionem facere
ac peragere debebit et tenebitur
idq' sub Poenis conz remittenz
officiales Legibus Rni Sanctis
In Continenz supra positis M
R G P: Valentinus Michalak de
Cirszewo Authus et Jurat Judicia
lis palam vult quia ipse Citt Li
terat sigillatt p Judicijs psenz
servienz editt conz Prefatt Citt
ad Bona Rzeszotary Chwaty
et Pszczyla Fra 2du pt Dni Se
ptuagesime Anno psenz detulit
exportavit posuit reliquit et de
positione notificavit de quo
psenz id Mtis fecit Relationem

Dilatio Concessio Inquisitionis Iter S Miancen:
ski et Brudzenskie

In Causa et actione Judiciaria Infrascrta Iter S:
Adamum Dunin Mięczynski et Mariannam
de Lasocha In vicem Conges et quid Consortem

in Assia

in assia Marito actl ab una et Gsso Constan-
tinum Brudzienski et Mariannam de Bro-
nowski primi ob G: Joannis Harzynski Se-
cundi ad psens Voti invicem Conges tum Suc-
cessoris ejsd Ob G: Harzynski in assia Competenti in-
herendo Macnis suae Coram actis Authis Rni
facta tum officioso arresto per Mlem Rnitt
ad Judum Officij psens parte ab altera Cill
idq ad videndum et audiendum ipsum ad statu-
tionem Labsi Simonis de Bonis Psary
Subditi suor actl pprij ex ejsdemq Bonis
Psary auffugi apud ipsum inservitio existen
per Sententiam Judicij Officij psens stringi
ex Traditionem ejusd Subditi Simonis
cum rebus ejusd pprijs poenas mente
legum de Conservatoribus sine testimo-
nio alienor hominum psenipl superipso
decerni caeteraq pcausa psens exientia
Statui alias Cill eadem pmissa fusius in
se obloquente partibus ipsis utrisq et
quid Gso Adamo Donin Mieczynski et Ma-
ryanna de Lasocki invicem Conjugibus
actl per Maritum suo et Consentis suae
Ohe Pter Gsio Constantino Brudzinski et
Marianna Bronowska primi ob G Joan-
nis Harzynski Secundi ad psens voto Invi-
cem Conges tum Successoris ejusd ob Gsi Jo-
annis Charzynski Cill et pindebita vexa
indicentibus per G: Mathiam Harzew-
ski Judum Officij psens decrevit psensq de-
cernit quatenus pars actorea doceat pttem
Cill de Dmo et Contentis Cill suae idq In
instanti Judum psens arbitrat et quoni-
am Docuit p inde Judum Officij psens Ca-
usam psens ulteriusq psequi jussit ju-
betq psens in psecutione ulterioribus
in diem hodiernam recte Cadere et deveniere
Erundq

earundeq partium Controversijs
suo Coram Judicio Inductis exauditis
Judum Officij pseng Cilo partis actis
Cong partem Cilo suum ad Judum per ex
Traditione Labsi Symonis de Bonis
Psary actis heredib subditi cum rebus
ac Inventarijs ejusd pprijs editam de-
cidendo licet quid pars Actorea pstatu
itione pdicti Labsi Symonis de pmis-
si bonis Psary subditi ad Bona Zaborowo
affuq Arestoq ex Instantia eund Actis
apud pfatum Cilo inotatis ac ejus ex
Traditione Trno suo pseno ad Judum
Consenit cum vero supra scripta pars
Cilo eund Subditum in pibatis bonis
Zaborowo per Mlem cum Aresto non
posuisse infert et eo Bne Juramentum
pstare offert id Circo Judum officij pseng
attentis pmissis partium illationibus
Necessariam esse inquisitionem in pbatio
nem tam pventiae aresto officioso in
Bonis Zaborowo ejusd Labsi Symonis
per Mlem quam inexistenc hujusce
Subditi per utramq Plem insequen
tibus Judijs suis Fne Eda prius vel
pximius ab hinc in Cstro Plocenc Cele-
brandis educendam censuit censetq
pseng Conservando Trnum Pltibus
Memoratis utrisq in pallegatis
Judicijs suis sine quavis ad citatione

Comparendi

Comparendi paratum peremptori
um in Continento M.R.S.P. Valeto
nus Michalak de Cierszewo authus
et Juratus palam Rpit quia ipse
Cill literalem Sigillatam p Judicij
Officij psenc servientem editam
Conc pfatum Cill ad Bona Zabo
rowo Die Octava Mensis Februarij
Anno psenc detulit exportavit po:
suit reliquit et positione notifi
cavit de quo psenc id Mlis fecit Rapnen

Banitus Mcus Robertus Kapenau:
zen per Ifidelem Marek Jakubowicz

In Causa et Actione Judiciaria Ifrasira Iter In:
fidelem Marek Jakubowicz Judeum
Sejpre Acto ab una et Mcum Rober
tum Kapenauzen Luceamare Par
nainenc inherendo tam Contractui
arendatoria quam Mfestationi pte
ab altera Cill pro qui ipse dimissus sibi acto
pprinatione in Bonis Stopino Pian:
ki Mirzecin et Uta Contractu Certo
de Data ejus in Stopino Die nona
Mensis augusti Anno psenc clapso
1791 inter se Acto ab Una et ipsa
Cill parte ab altera Conscripto Le:
vataq p integro Anno Summa Dec
flo Polenc ~~p ead pri~~ vigore ejusd
Contractus p ead pprinatione
Condictato Contraveniendo eid
Contractus in Anno psenc ante aliqua
Cauth suae officiose factae

Septimana

Septimanas in Damnum et per-
nitiem Actis procedendo ad Domum
in Bonis praefatis Stopino Sibi eod
Contractu sibi actori Dimissam li
queres suos Convertere praesumpsit
eosq liqueres minori pretio putat Actis
vendebat disvendere disposuit
at ad hucusq indibidem Condamno
Actis Propinationem Exercere a-
udet quare Citat ad videndum et audiendum
ipsum ad Solutionem Summae su
pra 800 fl Pol in ision Arendae propi
nationis ipsius exposite Sententiae
Officij praesentis Stringi poenas respe-
ctu Contraventionis Contractu jac
Elusionis Actis extendi Bonificatio-
onum quasvis pretensionum inspin
gi ac Id quod juris erit Statui et Sen
tentiam alias Citis eadem praemissa fu
sius in se obsequente in diem hodi
ernam recto Cadente et Deveni
ente partibus ipsis et quidem In-
fideli Marek Jakubowicz Judeo
Siepreg Actis per G: Josephum Lem
picki et quoniam M Robertus
Kapenhuzer praesens in Trno dis-
parent et se Condemnare permittit
et inde praefata pars Actis Coram Judi

cio

Judicio officij Comparens et Trnum
eundem hodiernum per totum Judum
Modernorum tractum legitime at
tentas Memoratum Cilli ad Jus
Juridice per M R G P Tribus et
ultra Juris formam vicibus
Ex Clamatum et Vocatum
non tamen Comparentem et hoc
Ratione non Solutionis Summae
quo ff Polez in vim arendae inppi:
natum cum ipsi exposite ac irrogan
dam poenam respectu Contravensio
nis Contractui ac aliarum Circumstan
tiarum admitente Judicio Officij praesens
Judex ac Officiose Condemnavit Con
demnatque praesens Ulterioraque sibi
per Judum hocce ea in Causa fieri et
exequi postulavit et Judum Officij
praesens Juri Communi Postulationique
partis Actoris utilisite annuendo
poenam Bannis super eod M Ka:
penauzen disparentem decrevit praesens
decernit et ad Publicandam eandem
Bannis supraserum Judlem Mlem
addidit et deportavit qui Mlis satis
faciendo et putationis suae a Judi:
cio Officij praesens habile Memoratam Ba:
nis poenam modo praemissa Obtentam
ad ipsum met M Kapenauzen

Cilli

Cill. p. senę in Trno disparentem
esse Banitum juri Commoni Con
trarium et Rebelem hic in atorio
Stuffe Judiaris ac in alijs locis
Publicationis solitis p. senę Nobi
~~Ad~~ plurima Nobilitate ad Judicia
Moderna forumq Publicum Congre
gata alta sua Bonica et sonorosa
voce proclamavit publicavit ad Noto
am Omnium p. tunc p. senę indubiam
deduxit de quo p. senę Jd Mlis eloco
Publicationis suum ad Judum re
diens fecit Raonem post quam
Publicatam ut p. missum Baonis pe
nam Judum Officij p. senę p. facien
da juxta p. scriptum Juris Commo
nis Executione J. Burgr Crenę Pbr
quemvis qui prius requisitus fuerit
facilius ve per pltem Actis conduci po
terit addidit et de pertavit qui J. Brz
Exequendo Munus Officij sui parem
addicioni a Judicio Officij p. senę hoc
te eanq Executionem ad primam
Pltis Actis requisitionem Decri p. senę
exhibitionem facere et peragere de
bebit ac tenebit idq sub pœnis Conę
renites Officiales Regibus Rni Sam
citis In Continenti MRGP: Valenti
nus Michalak de Cierszewo Authus et
Juratus palam Rnit quia ipse Cill
Literalem Sigillatam p. Trnis p. senę

Servientem

Servientem Editam Conq. pfatum
Cill. ad Bona Stopino Fric 4to
post Ftum Purificationis 30 Marc
Anno pseng detulit expertavit posu-
it reliquit et depositione notifi-
cavit de quo psene Jd. Mlis fecit
Rionem

Banite Perfidi et Infideles Lachman Jakubowicz
Lewek Eliaszewicz Eliasz Abramczyk Judaej
Sieprocen. per Rendm Bromirski C.C.P.

In Termino hodierno ex Adcitaone Literalli
Castrensi Capitaneali Plocensi Tenoris Ejusmodi
Onuphrius in Siepre Bromirski Plocen. Plonscen.
Ete Capitaneus Vobis Perfidis et Infidelibus
Lachman Jakubowicz Lewek Eliaszewicz
Elias Abramczyk Judaejs Sieprocensibus de Per-
sonis Domibus ac Mercimoniis Vestris gnlr
omnibus Vigore Regio et nostra qua hac in
Prte Fungimur Capitt Authe mandamus
ut in Terminis Querelarum Causarumq. officij
Judicijs Tertia Secunda prius vel proximius
ab hinc in Castro Plocensi celebrandis Plti
ac Peremptorie compareatis ad Instanciam
Illris Admdm Rendi Ludovici Bromirski
Canonici Collegiatae Plocen. Actu Qui vos Citat
seu potius ad Paratos Anteriores Terminos Pa-

ratum

Paratum Processum Paratam Condemnaonem
super Vobis obtentt et Publicatt et hoc in causa
ratione Summarum Unius Mille Centum Quatuor
Florenorum Grossorum Quindecem Polonicalium
mutuo contractae alterius Septingentorum Qua
draginta Quatuor Florenorum pro Siligine Stye
malli innumero Sexaginta Duorum Corethorum
quemq Corethum per Florenos Duo Decem Com
putando Tertiae Centum octuaginta Florenorum
pro Corethis Decem Tritici nec non pro Pisi
Corethis Semiquatuor Summae Quadraginta
Duorum Florenorum Denique Summae Centum
Octo Florenorum pro Bove et Vaccis Duabus
licitatione acceptis ad multas requisitiones
non persolutarum alias Processu praemissa
Tusius Edisserente Adcitat ad videndum et Au
diendum Vos ad Solutionem praemissarum Sum
marum cum provisionibus provenien Sententia
Judicij nostri Stringi solutionem Indilatam Injungi
in Sublationem Processus super Vobis obtenti
et Publicati Poenas Decerni in Liti expensas
refundi caetera pro causae exigentia statui et
Sententiari Sitis Termino Advenien Parituri et
Judicialiter Responsuri Datum in Castro Plocen
Sinae Secunda post Festum Purificationis B. V. Mariae
proxima Ao Di 1782 in Diem hodiernam recte Cadem
et Devenien Partibus ~~Ethis~~ Ipsis et quidem
E Triginta

Per Illri Admdm Rendo Ludovico Bromirski
Canonico Collegiatae Plocen. Actore per G. Ada
mum Milodrowski Et quoniam Infideles Lech
man Jakubowicz Lewek Eliaszewicz Eliasz Abram
czyk Judaej Sieprcen. praesen. in Termino dispa
rent et Se Condemnare permittunt Proinde Pra
fata Pars Actorea Coram Judicio Officij Gzen.
per Suum Plentem Comparens et Terminum
eundem hodiernum per Totum Judicior. moder
norum Tractum Legitime attentans memoratt.
Citt. Gzen. in Termino Disparen. ad Jus Juridicae
per Mlem Rni Glem Produm Valentinum Mi
chalak de Cierszewo Authum et Juratum Tribus
et ultra Juris Formam Vicibus Quatuor Clamatt.
et Vocatum non tamen comparen. ratione
non Solutionis Summar. Tam Parato
~~Unius Mille~~ Paeculio ~~Quatuor~~ accomodatarum quam
~~Centum pro alig Florenorum Grossorum~~
pro Adoribus debitis in lucro ulterioris
~~Quindecem Polonicalium~~ mutuo contractae alte
Fortis faciendae executionis
rius Septingentorum Quadraginta Quatuor
Florenorum pro Siligine Hyemali Tertiae
Centum Octuaginta Florenor. pro Corethis
Decem Tritici nec non pro Pisi Corethis Semi
quatuor Summae Quadraginta Duorum Florenor.
Denique Summae Centum Octo Florenor.
pro Bove et Vaccis Duabus liatatione acceptis

admitten

admitem Judicio officij praesem Judicialiter ac offre
Condemnavit Condemnatq praesem ulterioraq sibi
per Judm hocce ea in causa Juri et exequi postu
lavit ~~postulatq praesem~~ postulatq praesem et Judm officij praesem
Juri communi postulationiq Partes Actoreae uti
licitae annuendo Poenam Baonis super Eisd
litt praesem in Trno Disparem decrevit praesem
q decernit et ad Publicandae eandem Baonis Poenam
Suprascrum Mlem Judlem addidit et Deputavit
Qui Mlis satisfaciendo Deputaoni suae a
Judicio ofpsem habitae memoratam Ba
nitionis Poenam ac Ipsosmet Infideles Judaeos
sepicem praesem in Trno Disparem esse Ba
nitos Juri communi contrarios et Rebelles hic
in Atrio Stubae Judlis ac in alijs locis Pu
blicaoni solitis praesem Plurima Mlitate
ad Judicia moderna Forumq Publicum Con
gregata alta sua praeconica et Sonorosa
voce Proclamavit Publicavit et ad
noticiam omnium protunc praesem in Du
biam Deduxit de quo praesem Idem Mlis
eloco Publicaoni solito suum ad Judm
Fecit Relationem post quam publicatam

ut Solitum est Banitionis Pœnam Judm officij
~~[illegible]~~ preserum
præsen ~~Juri communi Postulationis~~ pro fa
ciendaq juxta preserum Juris communis execu
tione G Burgr Cren Plocen Quemvis Qui
prius requisitus fuerit faciliusve per Partem
Actoream conduci poterit addidit et deputavit
Qui G B Cren Plocen Quivis exequendo
munus officij sui Parendoq additioni ad
Judicio officij præsen habitæ eandem executionem
ad primam partis Actoreæ requisionem Decinq
præsen exhibionem facere et peragere debebit
ac tenebitur Idque sub Pœnis Con Renitens
officiales Legibus Qui Sancitis In Continen
Suprapositus M R G Providus Valentinus Mi
chalale De Cierszewo Authus et Justus Quia
Ipse Adcitaonem Literalem sigillatam pro
Judicijs officij præsen serviens Edit Con Præfatt
Citt ad Opidum Sepre Domosq Citatorum
Ibidem sittorum juxta Datam et Annum in
Adcitaone positum Delulit Exportavit posuit
Reliquit et Depositione notificavit de quo
præsen Idem Mlis fecit Relaonem
& Palam Rnovit

Decretum Pctis Comparitionis inter Persidum et Infidelem Wołek Salamonowicz Judaeum Siepr cen et MM. Zylenickie Tribuniae Sieprcen

In Causa et actione Judiciaria in praescripto mi Persidum et Infidelem Wołek Salamonowicz Judaeum et Mercatorem Sieprcen Act ab una et MM. Franciscum et Joannem Fratres inter se Germanos Zylenickie Tribuniae Sieprcen ad Judm Officij praesen pte ab altera Cit ad videndum et audiendum ipso ad Solutionem Quotar unius Nonaginta Floren Pol per ipsum Mcum Franciscum viginti Duor Florenor Pol per ipsum Mcum Joannem pro pannis sibi Act debit per Sententiam Judicij Officij praesen stringi Solutionem Eandem Quotar cum provisionibus provenien in dilat assignari refusionem litis Expensar injungi ac id quod Juris erit decidi et Sententiari alias Cione Eadem praemissa fusius in se obloquen in Diem hodiernam recte cadem et Devenien ptibus ipso utriusq et quidem Persido ac Infideli Wołek Salamonowicz Judaeo et Mercatore Sieprcen Act per Gsum Martinum Malanowski et MM Franciscum et Joanne Fratribus inter se Germanis Zylenickie Tribuniae Sieprcen Cit per G. Stephanum Woźnicki Judm exauditio ptium controversijs Cionem Act con Cit suum ad Judm pro Solutione Summae Nonaginta Fl Pol ac Seorsivae Quotae Viginti Duor Fl Pol inhaerendo maioni Suae coram Actis Authis Rm facit.

pro Pannis p Cit à se Act modo Licitato accepto
quemlibet debit edit decidendae necessariam
esse partem Comparationem partium utrarumque
propter meliorem et Sufficientiorem Ju
dicij Sui informationem pro Sequen Ju
dicior Cren Capit Plocen Fra 2da prius
proximius ab hinc in Cro Plocen Celebrane
Cadentia subsequenda adinvenit Con
servandae Trmum partibus memorat utrisque
in pallegatis Judicijs Suis sine quavis
adictione Comparendae parat peremptorium
In Continenti MRGP. Valentinus Mi
chalak de Czerszewo authus et Jurat
palam rqvit se Cionem Literat Sigit
pro Judicijs praesen servien edit con pre
fat Cit ad Bona Bledzewo F2. pt Dni
Septuagesimae Ao praesen detulisse ex
portasse posuisse reliquisse et Depo
sitione notificasse de quo praesens ejusdem
Actis Relatio

In Termino hodierno ex Adcitatione Literali
Castrensi Capitaneali Plocensi cujus Tenor
sequitur Ejusmodi Onusnius ni Sieprc Bromirski
Plocen Plonscen etc Capitaneus Tibi Infideli Je
kowicz Salomonowicz Judaeo Sieprcen de
Persona Bonisque tuis gnlr omnibus mandamus
ut in Terminis Querelarum Causarumque
officij Judicijs Castrensibus Capitanealibus Plo
Vigore Regio et Nostra qua hac in Parte fungimur Capit
authe mandamus
censibus

Plocensibus proxime in Castro Plocensi celebrandis
Pltr ac peremptorie compareas ad Instanciam
G Andreae Swięcicki Actt Qui te in haerendo
Maoni suae Authe factae ac Decro Judicij No
stri injunctae Comprobaonis Citat seu potius
loco peragendae executionis ad Paratum hocce
Decrum Paratam Condemnationem Adcitat
advidendum et audiendum Te ad Solutionem Sum
mae Septem aureorum Hungaricalium et
Undecem Florenor Polonicalium pro Siligine
hyemali Septemdecem Coiethorum mensurae
novae modo licitato a Te Actore acceptt breviq
per ~~sotui~~ declaratt ad hucusq non exolutt Sen
tentia Judicij Nostri stringi Solutionem ejusdem Sum
mae una cum provisione ab Eadem provenien Injungi
Insublationem Processus poenas extendi ac id quod
Juris et Justitiae erit statui Sis Termino advenien
Pariturus et Judti responsurus Datt in Castro Plocen
Die Sexta mensis Februarij anno Domini 1782
In Diem hodiernam recte caden et Devenien Pltibq
Ipso et quidem Gso Andrea Swięcicki Actore Pltr et
quoniam Infidelis Jekowicz Salamonowicz Judaeus
Siepicensis Citatus praesenti in Termino Disparet
et Se Condemnare permittit Proinde Praefata Pars
Actorea Coram Judicio officij praesen Pltr Compa
rens et Terminum eundem hodiernum per Totum
Judiciorum Modernorum Tractum legitime attentans

Memoratum Citatum ad Jus Juridicae per Mlem
Rni Gnalem Providum Valentinum Micha
lak de Cierszewo Authum et Justum Tribus et
ultra Juris formam vicibus Quatuor Clamatt
et Vocatt non tamen comparen ratione non
solutionis Summae Septem Aureor Hungaricalium
lium et Undecem Florenor Polonicatt pro Si
ligine hyemali provenien Decernendeque Pe
nalitatis in Sublationem Processus Condemna
vit Condemnatq praesen ulterioraq ibi
per Judm hocce ea in causa fieri et exequi po
n postulatq praesen
stulavit et Judm officij praesen Juri communi
Postulationiq Ptis Actoreae utilitate annu
endo Poenam Baonis supercodem Citato
praesen in Termino Disparen Decrevit praesenq
Decernit et ad publicandam eandem Baonis
Poenam supraserum Mlem Judlem adelidit
et Deputavit Qui Mlis Satisfaciendo Depu
tationi suae a Judicio officij praesen habitae
memoratam Baonis Poenam modo praemisso ob
tentam ac Ipsum met Infidelem Jelowicz Sala
monovicz Judaeum Supraen Citatum praesen in
Termino Disparen esse Banitum Juri Com
mum Contrarium et Rebellem hic in Atrio
Et in lucro Ulterioris Sortis faciendae executionis

Stubae

Stubæ Judicialis ac in alijs Publicaõni solitis
præsenti Plurima Nlitate ad Judicia moderna
Torumq Publicum congregata alta sua præco
nica et Sonorosa Voce Proclamavit Publicavit
et ad notitiam omnium protunc præsentium in
Dubiam deduxit post qm Publicatam ut præ
missum est Baonis Pœnam Judm officij præsen
pro faciendo juxta præsentem juris communis
exactione J Burgr Cren Plocen quemvis
qui prius requisitus fuerit facilius ve per
Partem Actoream conduci poterit addidit et
Deputavit Qui J Burgrabius Cren Plocen qui
vis exequendo munus officij sui Parendoq addi
tioni a Judicio officij præsen habitæ eandem
executionem ulteriorem Fortem faciendam ad
primam Partis Actoreæ requisitionem Decriq
præsen exhibitionem facere et peragere debebit
ac tenebitur idque sub Pœnis con Renitentes
officiales Legibus Rni Sancitis in Continenti
M R J Providus ~~In Continen~~ Valentinus Michalski de
Cierszewo Authus et Juratus palam Rnoit
Quia Ipse Citaonem Literalem Sigillatt pro
Judicijs præsen servien Editt Con Præfatum
Citatum ad Oppidum Siepe Domumq Citati
Ibidem sitam juxta Datam et Annum in
Adcitaone Positt Detulit exportavit Posuit
Eclaque præsen Idem Mlis e loco Publicationis suum ad Judm
Reduxit fecit Relaonem

Reliquit et de positione omnium notificavit de quo praesentem Idem Mlis Fecit Relationem

Decrum Comprobationis Inter G. Swięcicki et Infidelem Lewek Rypinski et Alios Latum

In Trno hodierno ex adcitatione Literali Crem Capitt Plocensi Tenoris Ejusmodi Onuphrius in Sieprc Bromirski Plocen Plonscen etc Capitaneus Vobis Infidelibus Lewek Rypinski Mosiek Salamonczyk et Mosiek Lewkowicz Judaeis Sieprcen de Personis Bonisq vestris gnlr omnibus Vigore Regio et Nostra qua hac in Prte fungimur Capitt Authe Mandamus ut in Terminis querelarum causarumq officij Judicijs Crem Capitanealibus Plocen Feria 2da prius vel proximius ab hinc in Castro Plocen celebrandis Plts ac Peremptorie Comparcatis ad Instanciam Gri Andreae Swięcicki Actorem Qui vos in haerendo scripto manuali in rem sui servien per vos datum super summam Undecem aureorum Hungaricalium citat seu notig loco peragendae executionis ad Paratum Processum Paratas Condemnationes adcitat ad videndum et audiendum Vos ad Solutionem Summae Suprascriptae una cum

provisione

cum provisione ab eadem provenien. Senten
tia Judicij nostri stringi Pœnas in Sublatio
nem Processus extendi ac id quod Juris et Justitiæ
erit Statui Sitis Termino advenien. parituri
et Judicialiter Responsuri Datum in Cro Plocen.
Feria Secunda post Dominicam Septuagesimæ
proxa Anno Domini 1782 In Diem hodier
nam recte cadente et Devenientem Prtibus
Ipsis Utrisq. et quidem J. Andrea Swięcicki
Actore Pltr Infidelibus Lewek Rypinski
Mosiek Salamonczyk et Mosiek Lewkowicz
Judæis Siepcen. Citatis et Indicentibus per
Infidelem Jakub Volkiewicz Judæum Plo
censem Legitimo Termino adinvento Prtibus
causam præsentem prosequi injungit in
prosecutione Judm officij præsen. decidendo
Citationem Prtis Actoreæ Prti Citatæ suum
ad Judm editam siquidem Actor ex Summa
Undecem Aureorum Hungaricalium per Litt
sibi ad Serum manuale in Siepre Die
Vigesima Martij anno Elapso 1781 Dato
assecurata quotam Septem Aureor. Hun
garicalium et Florenorum Duodecem Polo
nicalium Ad citatt recepisse agnoscit non
nisi vero quotam restan. Lexaginta Florenor.

Polonicalium

sibi Adcitatis ad solvendum debere insert Pro
inde comprobet Idem Actor realitatem restan
quotae Sexaginta Florenor Polonicalium
in Sequenti Cadentia Judiciorum suorum
postquam comprobaonem subsecutam vel
non Judm decernet id quod Juris erit Con
servando Trnum Ptibus Memoratis Utrisq
in Praeallegatis Judicijs suis sine quavis
adcitatione Comparendi Paratum Peremptorium
Jn Continen M.R.G. Providus Valen
tinus Michalak de Cierszewo Authus
et Juratus palam Qnovit Quia Ipse
Adcitaonem Literalem Sigilatam pro
Judicijs praesen servien Editam Con
praesatam Citt ad opidum Siepre
Domosq Citatorum ibidem sitos jux
ta Datam et Annum in Adcitaone posi
tum Detulit exportavit posuit Reli
quit et Deposione notificavit de
quo praesen Idem Mlis fecit Relaonem

Disatio Jngvoris Inter MM Zawidzkie et Gsos
Sniechowskie Concessa

Jnsausis et Actionibus Judiciarijs infrascriptis
binis prima quid inter Gsos Joannem et Andream

Sniechowskie

Sniechowskie Dnos nec non Nblem Jacobum Mańko
wski Famulum Actt ab una et G. Adamum
Zawiedzki Dnum et LL. Michaelem Valentinum
de Bonis Zabowo Subditos ac Infidelem Jakob
Anteactum Tabernae in Bonis Zabowo Sitt
Arendatorem nec non LL. Josephum et Evam
invicem longes itiq de Bonis Zabowo Subditos
et quiq Subditos in Assia competenq inhaerenq
proaonibus authe facti ad Judm Officij praeq pte
ab altera Citt idq pro Eo quia ipsi et quiq Sub
diti imprimis ipse Laboriosus Valentinus
Actt Gm Sniechowski tempore veris circa Inven:
taria Sua in Campis praeventum ex re recusatae pa:
stionis ejusq Inventarior infestavit oppressit
Combaculavit ac deinde associatis Sibi Matre
et Sorore Suis LL. Marianna et altera Marian:
na tempore Festivitatis junctim et insimul Hor:
tophorium Actt Haereditt tumultarie invasit
invadenq tam Actt Joannem Sniechowski qm ot
Actt Matrem pro tunc Domi Existenq oppressit concussit
Concussiones quae licet non sunt obductae inquisi:
tione tamen probabuntur inflixit ot Actt Matrem
in provecta aetate Existenq per nimiam Concussionem
Summae debilitatis causa extitit ipse vero L. Michael
Tigilla pro Loco Sapimentor Locata alias Zerdzie
intercepit et in Focum convertit ac pt Famulos
Actt ex Suggestione Infidelis Arendatoris nulla de
Causa in via Publica capt enormiter Concussit Confla:
gellavit Sibi Actt viam Publicam obsedit et Eaq
via praetransit per villam pro Commodo totius Villae
omnino necessaria transire et discedere non permisit
ipsi autem omnes Subditi tam circa Easq oppressiones
invasiones viar obsessiones qm in praesentia Dni Sui
ac etiam varijs in Locis laeserunt diffamarunt dis
honorarunt verbis Inconvenienq et ignominiosissimis

Actt

Actt sæpissime affecerunt ad extremum ipse Infidelis Arendator L. Michaelem in oppressionem Famuli Actt subordinavit eunq. Famulum insecutus est et Conculcare minatus est, ad ultimum ipse G. Zawidzki Dnus non modo Justitiam de pfatis Subditis requisit administrare voluit nec pmissos ausus vituperavit quinimo per non administratam justitiam pmissa facere pmisit verum etiam Eosq. Subditos ad pfatt violentias ut ipsmet Subditi palam obiciunt subordinavit Actt verbis asperis circa requisit administranq. justitiam tractavit, anteriori vero tempore ab aliquot Annis Suem Fructiferam nullis de Damnis intersecit, ad extremum omnes Cit tam Dnus qm Subditi in una Villa Commanenq. Damna plurima in Frumentis et Pratis Inventarijs Suis tam de Die qm de Nocte vagan ac etiam libere impulsis quotannis intulerunt denique ips Labsi Subditi Actt Nblem Mańkowski Famulum certo tempore nulla habita rne oppresserunt concusserunt vulnera inflixerunt læserunt dishonorarunt ips Dnus plurimis vicibus justitiam requisit de pfatt Subditis administrare recusavit imo omnem licentiam Eisq. tribuit aliasq. Inconvenientias et oppressiones omnes Cit Jusius Interrogatorijs exprimenq. et in qvonibus deducenq. peregerunt pœnas eximde in se traxerunt pquibus decernenq. citant idq. ad videnq. et audienq. ips respectu pmissor omnium pœnis juxta demeritum Facti affici Statuitionem Subditor pcumenq. de ips pœnis injungi ac id qd Juris erit decidi et Sententiari altera quoq. inter MM. Adamum et Casimirum Zawidzkie Vice Notariq. Trres Zawskrzes Fratres inr se Germanos Dnos atq. LL. Michaelem Gaspharum Constantiam Viduam Subditos nec non Infidelem Anka Jakubowa ex Bonis Zabowo Suor Actt Dnor Hæredit Tabernatricem Actt ab una et GG Andream et Joannem Fratres interiores Germanos Sniechowskie Dnos tum Nblem Jacobum Mańkowski

Famulum

Famulum et quoq Subditos ac Infidelem Anka in
Assia Dnor inhaerenq maonibus et proaonibus suis
coram Actis Authis Rni facta seu faciendq ad Judm
Officij pzenq pte ab altera Cit idq ex Eo quia ipsi
Domini Cit in una Villa Bri Zabowo se cum
Act commanenq Damna plurima in Frumentis
et Pratis Inventarijs Suis tam de Die qm de No-
cte sine Custode vaganq in Frumentis et Pratis
p aliquot Annos notabiliter peregerunt Eadem
Inventaria ultra proportionem ipsi Substantiae
conservant, circa Damna Act Dominos opponen
dishonorarunt Subditos Act oppresserunt Con
cutere attentarunt ipse Nblis Mańkowski L. Ga-
sphar nulla ex rne non nisi ex quoq formaldsibi
ptextu ac Malitia Concusserunt Concussiones infli-
xerunt, ipse autem Q Joannes Sniechowski In-
fidelem Anka Jakubowa Tabernatricem obsessa
Eiq via per Villam dict Zabowo tendenq magno-
pere Concussit Concussiones notabiles inflixit
insuper ipsi Q Sniechowscy L. Josephum Prnam
Vagabunq Crimine Furti notatam per Spatium
Trium Annor apud se conservavit idemq L. Josephus
Act Frumenta varij grani ex granario sibi excluso
de Nocte intercipiebat et licet p amicabiles requi
siones moniti ne Conservent cum fuerunt eunq
conservarunt et Eiq hunce ausum non vitupera-
runt insuper Trno suo pro Judicijs pzenq vexat
rie institut se act Dnos aggravant peridq Sone
Leges Rni processerunt quare Citant ad videnq
et audienq inquonem in probaonem pmissor sibi
Act educenq Censeri Damna illata bonificanq
declarari Conservaonem ultra proportionem Sub
stantiae Inventarior interdici p peractis vero vio
lentijs Concussionibus oppressionibus ac indebita
aggravaone vexaldnijs Terminis poenis mente Le
gis extendi Litis expensas refundenq Sententiari

Caeter

Cætera p Causæ Exigentia Statui et Sententiari alias
Cionibus eisq pmissa Junius in se obloquen in diem
hodiernam recte Caden et devenien ptibus ipsi
Aquiæ GG Andreæ et Joanne Sniechowskie do
minis nec non Nbli Jacobo Mankowski Famulo
Act et lit per Eunq Gm Joannem Sniechowski
Suo et supraseror Act et lit nne prttr Mco
Adamo Zawidzki Vice Notariæ Trni Zawskrzen
Cit et Act prttr Mco Casimiro Zawidzki Vice
Notariæ Trni Zawskrzen Act per eunq Mcum
Adamum Zawidzki Laborioso Michaele de
Bonis Zabowo Zawidz MM Zawidzkich Sub
dito Cit et Act per Eunq atq LL Gaspharo et
Constantia Vidua itiq Subditis Actis p Eunq
L Valentino Cit per Eunq Infideli Anka Jaku
bowa Mcor Zawidzkich Tabernatrice Act per
Eunq Infideli Jacobo Tabernatore Cit per eunq
coram Judicio Officij psen comparen quo ad
ailoratum Gsor Zawidzkich con GG Sniechowskie
et Nblem Mankowski Judm Officij psen decre
vit psenq decernit quatenus doceant de Trno
et Contentis Cionis Suæ in instanti et quoniam
docuerunt Judm Officij psen prosequi jussit
jubetq psen in prosecuione Judm decidendo
Ciones ptium utrarq Suum ad Judm respectu
attentatar violentiar ac aliar circumstan
tiar sibi abinvicem edit ad Affectaionem pti
um comparen Combinatis Actoratibus et
reatibus ejsq ptibus ad Contenta proaionum
et Cionum ptium comparen in sequen Judicior
Cren Capit Plocen Tra 2da prius primiusve abhinc
in Cro Plocen Celebranq Cadentia educenq Conser
vanq Trnum ptibus memorat utrisq in pallegat
Judicijs Suis sine quavis adcione comparendi pa
rat peremptorium In Continen MRGO Valen
tinus Michalak de Czerszewo authus et Jurat
palam rqvit se Ciones literat Sigit pro Judicijs
Provinde Jn causa psen

psen

pren servien edit con Plat Cit et quid Gnus Zawidzki Fra Wa pt Dm Sexagesimae con vero Gg Sniechowskie Fra Wa pt Dm Septuagesimae utrasq ad Bona Zabowo Ato pren detulisse exportasse posuisse reliquisse et depositione notificasse de quo pren Je Mlis fecit Relationem.

Delatu Inquisitionis Mr Psos Zglenickie

In Causis et Actionibus Judiciarijs Infras in pto Binis prima quidem Mr Psos Adamum Zglenicki et Eleonoram de Swierkochie Trivium Conges Acto ab Una, et Psos Joannem et Agnethem de Uminskie Invicem Conjuges Parentes et Valentinum Filium Zglenickie In Assa ab Utrinque cum Ea de lege requisita inhaerendo Protestationibus Authae factis et faciendis Citant ~~Jdq proco~~: pte ab altera ad Judm pren Cito Jdq proco: Qui Ipsi in Una villa secum Acto Cohabitando et quidq Ipse G. Valentinus Zglenicki Filius suum Fructiferam suor Acto propriam nullis de Damnis nisi in Campo Magereo interfecit Acto Circa hanc Injuriam sese opponen laesit Diffamavit Dishonorabit verbis Corrosivis affecit Irrealia nunquam ~~pbanda~~ deducenda Obiecit dein Alio tempore empta per se Acto Pm mantum a Lsa

Petronela

Petronella de Bonis Zoraussino Subditu
pro Summa Triginta Flor Pott ei rea
liter exoluta Vacca suo Actu cum hanc
vacca Domum suam ~~recedent~~ redeunt
viam publicam obsederunt Obsessa
eadem via Flagro absq' ulla compassio
ne nullaq' habita ad se Actu ratione
Concusserunt Concussiones quae licet
non sunt Obductae Inquisitione
tamen probabuntur Inflixerunt laese
runt Diffamarunt postposuerunt
verbis indecentibus honori ac bonae
famae Nocivis increpa~~ssi~~runt Com
minationes varias propalarunt Irrealia
nunquam deducenda Cum Summa
Ignominia Obiecerunt Sylvas in Bo
nis Zottowo Zuki Sitt sui Actu Gn Zgle
nicki Haereditt et vobiscum adhuc
Citt non exdivisas per Continuam
Arbor Excisionem ac Alijs excende
re Concessionem atq' venditionem sa
pine devastarunt Trahas nulla ex
me Consecuerunt Damna plurima
in Frumentis et Pratis Inventarijs
~~ostens~~ inser tam ~~in~~ Consulto Impulsis
quam absq' Custode vagarunt Die
et nocte quotannis Intullerunt Tenum
per se Actu Confuleastratum et in
Commulis Collectum excandescendo quo
dam Iniusto Odio et rancore in aqua

submer

submerserunt Aliasq' injurias et in
Convenientias ~~ipsos~~ ipsi omnes peregerunt
Quare Citantur ad videndum et au
diendum ~~ipsos~~ ipsos rnd pmissor Omnium ac
rne per ot Nlem Nicolam Parentem
et ipsum Filium Zglenichie sui acto
maritis Parentis pnem dignis Per
senis Oppressionis Conductore atten
tationis prealium nunqm dedu
cendor Obiectionis Penis justo De
mentum facti et delicti puniri bo
nificationem Damnor ac excisio
nis arbor ad inveniri Inquisitionem
in Ordine deducendor Omnium
assignari Cæteraq' p clausa pnem
Exigentia Conq ipso Statui decidi
et Sententiari altera quoque inter
Psos Joannem et Agnethem de Umin
skie Inicem Conges Parentes Valen
tinum Filium Zglenichie acto ab
Una et Psos Adamum Zglenichi et
Eleonoram Swierhocka Inicem Con
juges Rochum Roiewski ~~ad Judm~~
~~pnem Pte parte ab altera Qui ipsi~~
et quia assa indigenq cum eadem de
lege requisita inhærendo Prote
statum sue Acethie facta vel fa
ciende ad Judm pnem pte ab altera
Citos Idq' proeo: Quia ipsi in una
Villa secum acto commanendo Damna

plurimas

plurima in Frumentis et Pratis Inven
tarijs vestris Ipsorum intulerunt Agros
et Prata Suorum Actorum haereditatis vi et vio
lenter appropriarunt Fenum ex
Eisdem pratis Colligere et in usum sui
applicare praesumpserunt Actorum mul
tis in locis varijs coram Personis
laeserunt diffamarunt postposuerunt Irrealia
nunquam probanda Obiecerunt Actorum
oppresserunt Concusserunt Con
cussiones licet non sunt Obductae
Inquisitione tamen probabuntur In
flixerunt per id quod cenae leges Rni pro
cesserunt et Poenas in se traxerunt
pro Quibus decernendae et extendendae
Citantur Alias Citationibus eisdem
praemissa fusius in se Obloquendae In
Diem hodiernam recte Cadendae et
devenienda partibus Ipsis Utrisque
et quidem Gnis Adamo et Eleonora de
Swierkochie in vicem Conjugibus Zglemi
chie Actorum et Citatorum per Eundem Martinum
suo et Conjugis suae nomine pltr et Gnis
Joanne et Agnete de Uminskie In vi
cem Conjugibus Parentibus et Valentino Filio
Zglemichie Citatorum et Actorum per Eundem Gnum
Valentinum Zglemichie suo et supra
scriptorum Citatorum nomine pltr Coram Judicio

Quem

Ꝑsen Comparen et Secum Jud Ltr
controvertens quar Partium Contro
versijs in Judicio suum Indictis exau
ditis Judm Citnes Partium Utraq su
um ad Judm respectu attentatar
violentiar sibi ab invicem editas
decidendo ad affectationem Par
tium Utrarumq Combinatis acto
ratibus et reatibus eisq Ptibus dat
et concedit Dilationem Inquisitio
nis super Contentis Protestationum
et Citationum Partium Utraq
Insequens Judicijs suis educendae
Conservando Trnum Partibus me
morato Utrisq in Ꝑ allegatis Judicijs
suis "sine quavis paratione" Comparendi parato perem
ptoricum In Continens M. R. P. Valen
tinus Michalak de Cierszewo Authus
et Jurato palam vit Quia Ipse
Citnes literales Sigillato binas Ꝑ
Judicijs Ꝑsen servienz edit cons
Ꝑfato Citt et quicq ex pte Gs Adami
Zglenicki et Eleonorae Swierkocka in
vicem Conjugum cons Gsos Joannem
et Agnetem de Uminskie ~~Zgle~~ Pa
rentes tum Valentinum Filium Tra
Qda pt Tm purificationis G. V. Mariae
ex pte vero Gsos Joannis et agnetis de Umin
skie Parentum tum Valentini Filij Zgle
nickich cons Gsos Adamum Zglenicki

et Eleono

et Eleonoram Swierkocka Invicem Conges
Tra Secunda pt Dn Sexagesimae
Utrasq ad B. Zottowo Zuki Anno praesens
detulit exportavit posuit reliquit
depositione notificavit de quo
Eiusdem Mlis Relatio.

Dilatio Jnri Gsos Wawroskie et Rze
szotarski

In Causa et Actione Judiciaria Infrascripta
inter Gsos Franciscum Wawrowski et So
phiam de Rzeszotarskie Invicem Conges
Parentes tam Constantiam Wawroska
Filiam Gsi vero Adami Rzeszotarski
Consortem ac eius Maritum et quia Contes in Casa Competens Actis ab Una
et P. Thomam ~~Thomam~~ Rzeszotarski
Inhaerendo Protestationibus suis coram
Actis Authentis Rni interpositis ad Judm
Officij praesens Cittos pte ab altera ~~Jdo~~
Jdq exo: Quia Ipse in Una Villa Rze
szotary Chwaty secum Actt Cohabi
tando formata quadam conq se Actis
invidia et rancore se Actis multis in
locis varijs ~~in~~ coram Personis etiam
in Domo laesit Contemptuavit hono
rem detraxit Improbabilia Obiecit Con
cussit non nullis temporibus Concute
re attentavit Comminationes varias
Ppalavit vias publicas Actis Obsedit
vulnerare in aliquoties ne Jdq Actis

ab

ab Amicis defenderet omnino Conatus
fuit Domus Actis super invasit aliqd
vicibus super invadendo rixas
excitavit, ad opprimendos Actis alios
homines stimulavit Damna in
Frumentis et Pratis intulit aliasq
injurias peregit protus Itaq et
Alijs Citatur ad videndum et audiendum
ante omnia Inquisitionem in probatio
nem pmissorum educendam Censeri,
qua educta Ipsis Citis Penis mente legis
mulctari Damna Illata bonificandum Cen
seri Cetera pro Causae Exigentia Statui
Alias Citatae eadem pmissa fusius in
se obloquendum in Diem hodiernam
recte cadendum et devenerunt Partibus
Ipsis Utrisq et quidem Gsis Francisco
Wawrowski et Sophia de Rzeszotarskie
Invicem Conqbus Parentibus tum Con
stantia Wawrowska Filia Gsi Adami
Rzeszotarski Conte ac Eius marito
Actis per eundem Gm Franciscum Wawroski
suo et alior Actis nnc pltr Gso Thoma
Rzeszotarski Citto per Gm Ludovicum
Rzeszotarski Judm Decidendo Citationem
Partis Actoreae coram Citis suum ad Judor
edito Controversijs Partium suo Coram
Judicio Inductis exauditis ad affecta
tionem Ptis Actoreae Pti Utriq Dat et Con
cedit Judm pmus Dilationem Inquisi

tionis

tionis tam in probationem Obiectorum quam emun
dationem ad Contenta Termini et Pro
testationis Ptis actoreae Insequenae Iu
dicijs suis educendae Conservando Ter
minum Partibus memorato Utrisque
in praeallegatis Iudicijs suis sine
quavis Adcitatione comparendi paratis
peremptorium in continenti Mlis Rni
Glis Prdus Valentinus Michalak
de Cierszewo Authus et Iuratus palaer
vit Quia Ipse Citrinen literalem sigilli
pro Tmis parte servienti edicto cum praefato
Citto ad Rzeszotary Chwaty Fra Ida
pt Dni Septuagesimae ~~[illegible]~~ ad
praesens detulit exportavit posuit
reliquit depositione notificavit de
quo eiusdem Mlis Relatio

Dilatio Inquisitionis inter G G Rze
szotarskie

In Causa et actione Iudiciaria Infra scra
Inter G Benedictum Rzeszotarski actum ab
Una et Gsos Ludovicum et Thomam Rzeszo
tarski Inhaerendae Proonibus ac Vulnerum
Obductionibus Coram Actis Authis Offse
facto ad Iudm Officij praesens Parte ab Altera
Citto vdq ex eo Quia ipse tam ultra observan
tiam sui Acto ipsi Avunculi germani quam
cum Leges Rni Procedendae Ausi fuerunt
exardescendae quae cum se Acto Invidia et
rancore nescitur ex quo fonte emicans Certo
tempore Circa requisitionem Unius Aurei
Hunc per ipsum G Thomam Rzeszotarski sibi
Acto debiti ad ipsum facto abiecto scrorinali affe

ctu

affectu debito imprimis ipso G. Thomas Actor In
festare opprimere baculo concutere ac post
ipsos utrique fratres magnopere Actor injuria
re concussiones non modicas infligere
et vix vita nisi Actor fuga salvasset non pri
vare aufugiens ad Histophorium suum
proprium insequi ulterius que sui Actor concu
tere attentare alio vero tempore proficiscens
ex Bonis Skoczkowo Domum suam Actor
viam publicam obcedere se Actor infestare
de equo nulla ex rne detrudere flagro absque
ulla rne et compassione concutere concus
siones infligere tam tunc temporis quam
et alijs temporibus comminationes vari
as propallare irrealia nunquam deducenda
obicere in unaque villa secum Actor commo
nendo vix non quotidianam rixam excitare
excitato se Actor diffamare tam palam quam
coram varijs Personis calumniare Domum
sui Actor comburere aut Actor vita privare
appromittere Damna sibi Actor peragere
et alijs modis sibi Actor nocere pro quo citans
ad videndum et audiendum Inquisitionem in
Probationem Praemissorum suo coram Officio edu
cendo censeri poenas pro praemissis progressibus
personato et crumenato extendi taxam Vul
nerum constitui Damna illata bonificanda
sententiam caetera pro causae exigentia statui
alias citatione eadem praemissa fusius in se
obloquens in diem hodiernam recte cadens
et devenienti Partibus ipsis utrisque et quidem
G. Benedicto Rzeszotarski Actor praeter G. G. Lu
dovico et Thomae Rzeszotarskie citato per eundem
G. Ludovicum Rzeszotarski suo et aliorum citato

nne

nne plter Coram Judicio Officij praesens comparens etc.
Judm Citationem Ptis Actt Pti Citt suum ad Judm
rnē attentatt violentiar et aliar intervenien
tiar edictt deidenae affectans Pte Actt ad Con
tenta Trnis et Provnt Ptis Actt dedit et Conces
sit pro praesens dat et Concedit Dilationem In
quisitionis Parti Utriq tam in probationem
qm emundationem in sequens Judicior
suor Cadentia per eas Ptes edicenae Conser
vando Trnum Partibus memorat Utrisq
in praallegatt Judicijs suis sine quavis ad
citatione Comparendi parat Peremptorium
In Continenti M.R.G.P. Valentinus Michalale
de Cierszewo Authq et Jurat palam rvit
Quia ipse Citationem Literatt Sigill Trnis
praesens serviens edict cons cons praefatt Citt ad
Bona Rzeszotary Chwaly T. 2. pt Dm Septua
gesimae Ao praesens detulit exportavit posuit
reliquit et de positione notificavit de que
cias Relatio

Dilatio Inquisitionis inter G.G. Buko
wskie et Korytowskie Concessa

In Causa et actione Judiciaria infra
sera inter G.G. Fabianum Buko
wski et Luciam de Dłużniewskie
Invicem Conges Parentes atq G. Caro
lum Bukowski Filium Actt ab una
et G.G. Simonem Korytowski et Roxa
lium Szymanska invicem Conges et
quidem Assa ab utrinq indigens cum eadem
de lege requisita inhaerendo Protestationi
bus ac Obductionibus suis Coram
actis authis Rm factt ad Judm officij
praesens Pte ab altera Citt idq pro eo quia
ipsi et quidem ipse Maritus in una Villa

secum

actu commanendo Damna permul
ta in Frumentis et Pratis Inventa
rijs suis et maxime Equis Consul
to de nocte impulsis intulit suam
Fructiferam a Porcellis Septem
nullis ex Damnis interfecit orbi
tam pascenae suam ad ipso deve
nienc Pascere Subterfugit insuper
superaggrediendo Fundum actu Equam
Actu propriam in Pascuis extanc
Cepit et ad Domum suam adduxit
et adhuc usq; Eandem Equam nulla
ex rne apud se detinuit Actricem
Contem circa injuriam se se oppo
nere et dimissionem Ejusdem Equae ex
poscere nulla ex rne infestavit ag
gravavit Baculo Gravites absq; cum
Omni Compassione Concussit Conba
culavit Vulnera in obductioni
bus specificatis inflixit actu sepe
sepius multis in locis coram varij
is Primus iniquis ipsi omnes Cit
lessit diffamavit honore prostitue
runt ipsi vero sola et G Korytowska
adveniendo Domum actu Res non
nullas Scorsivo Regestro specificanae
actu propriae sine praedere Actu Con
sensu Accepit denique ipsi utriq; Co
iuges recenter actu viam Publicam
Obsederunt Obsessa eadem Via gravi
ter verberarunt pro Crinibus arri
puerunt et Humi prostraverunt in
tunc actu accepto Omnino defenderetur

letaliter

letaliter Concutere voluerunt Comina
tiones varias ppallarunt quare
Citantur ad videndum et audiendum ipsi
omnes pro Premissis Violentijs
Injurijs q Sibi Actto per actis Pae
nis ad mentem Leges Puniri rerum
Mobilium superius expressarum
per ipsum vero D Korytowska acce
ptum actto restitutionem Injungi
Inquisitionem ea in Causa Censu
ri assignandum litis expensas re
fundi ac id quod Juris erit decidi
et Sententiari alias Citatione eadem
pmissa fusius in se Obloquendum
in diem hodiernam recte Cadendum
et devenienda Ptibus ipsis utrisque et
quia GG Fabiano Bukowski et Lu
cia de Dłużniewskie invicem Con
tibus Parentibus atque Gso Carolo Bu
kowski Filio Actto per eundem Gm
Fabianum Bukowski suo Contis
ac Filij mne pltr et Gsis Simone Ko
rytowski et Rosalia Szymanska
invicem Contibus Citto per Gm
Matheum Krzywkowski Coram
Judicio pseu Comparendum ad Judm
decidendo Ptis Actto cum Ptem Citto
suum ad Judm respectu attenta
tam violentiam edito ad affectationem
pdicto Partis Actto Pti utrique dedit et Con
cessit put pseu dat et Concedit Dila

tionem

tionem inquisitionis ad Contenta Trni
et Protestationis tam in Probationem
qm in emendationem in Sequen Judi
cior Crem Capitto Plocen Fra 2da prius
vel proximius ab hinc in Cro Plocen
Celebrand Cadentia et Educend
Conservando Trnum Pribuo me
morato utrisq in pallegato Judi
cijs suis fine quavis adcitatione com
parend parato Peremptorium In
Centinen MRGP. Valentinus
Michalak de Cirszewo Authus
et Jurato palam rvit quia ipse
Citationem literato sigillato p Trms
psen servien edito cum pfato Cito
ad Bona Dambrosk Fra 2da ante
Fm Purificationis GV Mariae An
no psen detulit Exportavit posuit
Posuit Reliquit et de Positione no
tificavit de quo psens quia Mlis
Relatio

Decrum Condestensionis Inter GG Zarem
bi Conges Mysienski et Alios Latum

In Causa et Actione Judiciaria Infrascra
Inter GG Albertum Zarembam et Catharin
nam Brudnicka Conges et quia Consortem
in Assia sui Manti Actores ab Una et G Si
monem Myszinski Insistendo Contractus
ac Inscriptioni Obligatoriae tum Maioni
Authae factae ad Judm Officij psen Pltea ab
altera Citatis idq ad Videndum et audiend
ipsum ad Solutionem Summae Duor Millium
Eslor Polon ipsi in obligationem Sortis super
Bonis Druchowo sibi expositam et per ipsum
modo Obligatorio Inscripta Sentia Judicij

Officij

Officij Pszen stringi Solutionem pfate
Summae Indicatam Injungi rehabitionem
Sortis Demandari Litis expensas refundi
ad id qd Juris erit Statui Alias Cl. Ead.
Pmissa fuisse in se Obloquente in Diem ho-
dierna Recte Cadente et Deveniente Pltibus
ipsis Utrisq et quidem SS Alberto Zaremba
et Catharina Brudnicka Invicem Congibus
Actoribus per S. Josephum Lempicki in
scriptum Pltem S. Simone Mysinski Cl.
et indicente Plter SS Macianna S. Stani-
slai Lecki ac Francisca S. Antonij Ci-
wienski Consortibus Hiacintho Fratre
et Sororibus inter se Germanis Zarembis per
S. Josephum Lempicki Coram Officij Pszen
Comparens et secum Judicialiter Controver-
tentibus quarum Pltium Controversijs in
Indictis ~~in~~ Exaudito Judm Citationem
Pltis Actoreae Plti Citatae suum ad Judm
pro solutione Summae Duorum Millium Tobrz
Pbl in Obligationem Sortis sup Bonis
Druchowo Illae expositae editam tam Indi-
ctionem Decidendo siquidem sine Condescensi-
one decisi Nequit pro inde Necessariam esse
Condescensionem S. Jos. Mathiae Starczew-
ski et Hryzostomi Zielenski Bur ~~Cap~~
loci Pszen ad Sortem Bra Druchowa Possessi-
oni Obligatoriae S. Jos. Zarembow subiectam
Captato tempore ad invenit qui SS Bur
Unius absen non obstan pria de adventu
sui tempestive facienda ~~faciende~~ avisatione
Mutuo Pltium sumptu Condescensuri com-
portationem Contractus et Inscriptionis Obli-
gatoriae ac Inventarij Status Bra prae
Litis Indicenus Judicio Judm Suum
Causa Pzens.
allegatur

Pro obligatorio „ ~~Jungent~~ „ miungent de ~~pten~~ pretensionibus Conctio ex obli
gatione ~~Possessoria~~ Possessoria Pubulantibus In
quirent Investigabunt Inquisitiones Jura
torias sine cessitas postulaverit excipient
Juramenta pro oportunitate Negotij exci
pient Ptes in Obus et Singulis pretensi
onibus ad Contenta Trinis Ptis actoreae
nihil in tactum et Irresolutum relin
quendo pro justo et quo finaliter decident
disjudicabunt et Moderabuntur Cujus
vel quos „ Decisioni „ Ptes parere et Acquiescere ad
Judicatum pati sub Pena Baonis illo in
Trino Condescensionis sup Pte Contra
veniente Publicanda Obstringuntur luite
pena Septem Marcarum Pol pti Per Ptem Com
pensanda Judicio autem ab utraque ~~Pte~~ toti
dem injustandi Solvenda Nihil omninus
pro Pol Trino Condnis Ptes quem Volvent
et quos Negotium poposcerit cum Benefi
cio reconventionalis ad Citationis ad Citare ad Citan
di Comparere et Judicatum Pati ad ebebunt
ac tenebuntur sub Simili Rigori in Contenen
ti Mlis R. Provisdus Valentinus Micha
lali de Sieradzewo Authus et Juratus pa
tam Rvit se Citi literali Sigilli Judi
cijs pro ser seriesq Citatum Cum pro Citatum Cit
ad Bona Druchowo Feria 2da post Dominicam
Sexagesimae Anno pro ser detulisse expertisse
posuisse reliquisse et depositione noti
ficasse de quo pro ser Jd Mlis Fecit Rationem

Decretum Condnis inter Gg. Kolczynski Latum.

n Sol In Causa et Actione Judiciaria infrascriptae inter
Gnosos Albertum Kolczynski et Salomeam Kowalewska
invicem Conjuges et quidem Consortium in assistentia Mariti

Actoris ab una et Gnosum Ludovicum Kolczynski
in Haerendo Mationi suae Autentice ac scripto mnti factae ad
Judicium officij presentis parte ab altera citatum
idq pro eo quia ipse non solum frumenta varij
grani a se Actoribus mutuo accepta tum Exhibitum
Valoris 20 Tinez a se Actore concreditum et tradere curatum
Equam Actoris propriam per continuam itinerationem
ac proficiscionem exhalare causavit vaccum sui Actoris
propriam apud ipsum existentem macaravit et eandem
mactavit usuiq suo convertit nihilq ex Eisq Act
tribuit Pratum ad Divisionem Sui Act Spe
ctans violenti modo confalcastravit et Fenum
ex Eodem accepit circaq Collectionem feni Act
Contem iniq laesit diffamavit verum etiam
Summam Centum Quinque Tynz per ipsum Cit
a se Act accomodat cum provisione restituere
non curavit exinde se Act injuriavit quare
citatur advidenq et audienq ipsum ad Boni
ficationem praemissorum omnium Sententia Judi
cij Officij praesentis stringi Solutionem Summae
cum provisione injungi in ordine perficienq
praemissorum ac exdivisionis Substantiae ac In
vestigationis de rebus fatis parentum dere
lictis Condnnem ad Bona Kędzierzyno
Assignari in Trno Condnis inquiones educenq
Censeri ac poenas super ipsum extendi Calculum
excipienq declarari litis expensas refundi
ac id quod Juris erit decidi et Sententiari alias
Cione Eadem praemissa furius in se obloquen in
Diem hodiernam recte caden et devenien
ptibus ipsum utrisq exquiq GG Alberto
Kolczynski et Salomea Kowalecka invicem
Congibus Act per Maritum suo et Contis
Suae nne prttr G Ludovico Kolczynski Cit
et indicen per G. Mathaeum Lisowski coram

Judicio

Judicio pxen Comparen etc: Cionem ptis Act
con Cit Suum ad Judm pro bonificaone
variar ptensionum et Fundo Bn Kędzie
rzyno pululan Trno Comparehensarum
edit necessariam esse Condnem ad Fundum
Bn pdict Kędzierzyno Judicij Sui aut Gl
Hiacinthi Przedpełski et Stanislai Turo
wski Bth Captato tempore adinvenit qd Judm
sive Gl. Burgę aut unus Meus Judex
sive Gl Burgę mutuo ptium Sumptu
pvia de adventu Sui tempestive faciena
avisaone Conducena Conduscenzurus
De violentijs injurijs Damnis inquiret
investigabit inqvones juratorias si neces
sitas postulaverit expediet Jurta opor
tunitate negotij excipiet bonificationem
quarumvis ptensionum si qvae legales appa
ruerint pstanę adinveniet Solucionem Sum
mar si qvae juste et Cui provenerint deman
dabit extradionem rerum si qvae et Cui de
bebuntur injunget poenas super qvo in
terierit irrogabit Trnos. pfiget Rigores De
cror antecedet indictionem resolvet totanq
hanc Causam nihil intactum et irresolut
Relinquenę finaliter ad Contenta Trni
et proaonis ptis Act finaliter decidet
disjudicabit et moderabitur cujus vel
Quor Decisioni ptes parere et acquiescere
ac judicatum pati sub poena Bnis illo
in Trno Condnis sup pte contravenien pu
blicanę Debebunt ac tenebuntur Quita Poena

Septem Mar. Pot. pti per ptem Compensanq
Judicio denique Suo totiq in instanti
solita Juris praxi per utrasq ptes Solvenq
p quo Condmis Trno ptes quos voluerint
et negotium psens poposcerit adcitent
adcitanq sub simili rigore quo Supra
Comparere obstringuntur Decri psen vi
gore Incontinen MR GP. Valentinus
Michalak de Cierszewo Authus et Jurat
palam rqvit se Cionem Literat Sigit
pro Judicijs psen Servien edit con
psat Cit ad Bona Kędzierzyno F.Z.
pt Dm Quinquagesimae Ao psen detu
lisse exportasse posuisse reliquisse et
depositione notificasse de quo psens
ejus Relatio

Banitus M. Zakrzewski per GG Rubachy Conges

In Trno hodierno ex adcitaone Literali Crem Capit Plcen
teneris tali Onuptnius in Sepre Bromirski Plcen
Plenscen ac Capit Tibi M. Bartholomaeo Zakrze
wski Vexillifenq Zawskrzen de Persona Bonisq
tuis gnaliter omnibus vigore Regio et nostra
qua hac in pto fungimur Capit Authi
mandamus ut in Trnis Querelar Causar que
Officij Judicijs Feria Secunda prius vel pro
ximius ab hinc in Cro Plcen Celebranq prtter
ac peremptorie Compareas ad Instantiam GG
Valentini Rubach et Cecilie de Zglenickie Invicem
Conjugum Actt, qui te et quiq Censers in Assa Mari
ti inhaerendo Maaoni Authi factae ac Testamento
ultimae voluntatis olim G Joannis Zglenicki suor Actt

Parentis

Parentis citant seu potius loco peragendae Executionis
ad paratam Condemnationem paratum Deum in iuncta
evasionis paratisq quesivi Tmos et Juri gradus adi
tant ad videndum et audiendum te ad solutionem Sum
mae Centum Quinquaginta Tymphen ex Summa
maiori Trecentorum Tymp per te ab olim G Joanne Zyle
nicki suorum Actorum Parente Contractae mutuo seq Actorum
Jure naturae respiciendum sententia Judicij nihilominus
Solutionem suprascriptae Summae una cum Provisio
ne demandari satisfactionem omnimodam Deorum
iniungi Poenas in Sublationem Condemnationis super
te extendi ac id quod Juris erit decidi Sic pari
turus et responsurus Datum in Cro Plesen Feria
secunda post Dominam Septuagesimae proxima Ao
Dni 1782 Die Jn Diem hodiernam recte cadem
et devenien Partibus Jpsi et quidem GG Valentino
Rubach et Cecilia Zylenicka Conjugibus Actorum
per Maritum suo et Conti suae nunc prolter
Et quoniam M Bartholomaeus Zakrzewski
citatus praesens in Tmo disparet et se Condemnare
permittit Proinde praefatus Pars Actorum Coram
Judicio Officij praesens prolter Comparens et Tmum
eumdem hodiernum per totum Judiciorum moderne
tractum Stmo attentans memoratum est ad
Jus Juridice per Mnlem RG Providum Valentinum
Michalak de Cierszewo Authum et Juratum tri
bus et Ultra Juri formam vicibus quatuor cla
matum et vocatum et nihilominus Comparens ra
tione non solutionis Summae Centum Quinquaginta
Tymp cum Provisione ab eadem provenien Contra
ventionisq Deorum in Lucro Ulteriori fortis faciendae
Executionis. Alias in toto seu pro toto lucro nego
tij sui principalis admittens Judicio Officij praesens
Judicium Officij se Condemnavit Condemnatus praesens
Ulteriorasq sibi per Judicium hoc ea in Causa fieri
et exequi postulavit et Judicium Officij praesens Juri
Communi Postulationisq Partis Actorum utilitate
Annuendo poenam Baonis Stmae hac in Causa
obtentam in vim eiusdem Lucri decrevit praesens quae
decernit et ad publicandam eandem Baonis poenam

supraserum Mtem Judtem addidit et deputavit Qui
Mnlis satisfaciendo Deputationi suae a Judicio Offi
cij praesen. habitae memoratam B. Paenam modo prae
misso obtentam ac Ipsum nec Mcum Zakrzewski
citatt praesen. in Tmo disparem esse baritum Juri
Communi Contrarium et rebellem hic in Atrio Stulae
Judtis ac in alijs suis publicationi soliti praesen.
plurima Nobile ad Judicia moderna ferumque
publicum Congregato alta sua praeconica et Sono
rosa voce proclamavit publicavit et ad notitiam
omnium pro tunc praesen. in dubiam deduxit
de quo praesen. Jgo Mnlis Suae publicationis
suum ad Judm redeuns fecit Relationem
Post quam Publicatam ut praemissum est
Bonis Paenam Judm Officij praesen. pro faciendo
Juxta praesentem ulteriori Juri Communi Execu
tione G. B. C. Pkra quemvis qui prius requisitus
fuerit facilius ve per Ptem Actt conduci potest
addidit et deputavit qui G. B. C. Pkrem Quivis
exequendo munus Officij sui parendo q. addi
tioni a Judicio praesen. habitae eamq. ulteriorem
fortem faciendo Executionem ad primam Ptis
Actt requisitionem Decretiq. praesen. exhibitio
nem facere et peragere debebit ac tenebitur
idq. sub Poenis cuiq. renitentem Officiales legibus
Rni descriptis In Continenti MRG Providus
Valentinus Michalak de Cieszewo Authus et
Juratus palam sequit quia Ipse Adcitationem literatt
sigillatt pro Judicijs praesen. seriem editam Cuiq.
praefatum citatt ad Bona Gulduo Juxta Datum
in Adcitatione positam Anno praesen. detulit exper
tavit posuit, reliquit et de positione noti
ficavit, de quo praesen. Jgo Mnlis fecit Rela
tionem

Decretum Remissionis ad Judm Trre Plocen. inter M.
Bromirski V. Ctrem Plocen. et G. Grzybowski C. Zawskrzen.
Latum

~~In Causa et actione Judiciaria infrascripta inter~~

In Causa et Actione Judiciaria infrascripta inter
Mcum Josephum Bromirski Thesaurarium
Praznen. et vice Capit. Cren. Plocen. Act. ab una
et Gm Fabianum Grzybowski Camerarium Trrem
Zawskrzen. inhaerend. Scro Mnli ac maiori Suae
Authae facta ad Judm Officij Praen. pte ab altera
Cit. advidend. et audiend. ips ad Solucio
nem Summae 1644 flr Pol. ex Majori Sum
ma 2144 flr Pol. provenien. una cum pro
visione tam a Summa Originali quam restan.
Sententia Judicij Officij Praen. Stringi So
lucionem injungi ac id qd Juris et Justitiae
erit Statuj alias Cione Eadem praemissa Jusius
in se obloquen. in Dem hodiernam recte la
den. et Deveniens ptibus ips utriusq idq coram
Subdelegato Mco Nicolao in Karwosieki Kar
wosiecki Venatorio Vinmien. ad hanc Causam
Substituto et quia Eo Mco Josepho Bromirski
Thesaurario Praznen. et Vice Capit. Cren. Plocen.
Act. prttr. G. Fabiano Grzybowski Camerario
Trn Zawskrzen. Cit. per Gm Paulum Zołtowski,
coram Judicio Praen. Subdelegatiali Comparen.
et Se cum judttr Controverten. quarum ptium
Controversijs in Judm Suum Inductt exaudit Judm
Cionem ptis Act. pte Cit. Suum ad Judm
pro Solucione Summae 1644 flr Pol. ex Majo
ri Summa 2144 flr Pol. provenien. ad se evit
decidend. licet quia Pars Act. pro Solucione
Summae 1644 flr Pol. ex Majori Summa 2144
flr Pol. derivan. ptem Cit. Suum ad Judm

Convenit

Convenit et injungenae Solutionem Concludit; cum ta
men Pars ~~Actrix~~ Citt maonem in Trmis Communi
bus Trribus in Szreńsko F.2. pt Dm Invoca
vit Quadrlem scilicet Die 18va Mensis Februarij
Anno Currenti per se de nullitate Scripti
Die 23tia Mensis Junij 1780mo Ao in rem
M. Act. Servienti factam reponit: idcirco
Judm Officij praesenti attenta maone recensit
hocce Scrum vicianae Causam praesenti foro Offi
cij ~~ubi~~ non Subesse declaravit declaratq
praesenti atq Canae ad Judm Trre Plocen pro
prij Districtus Judicanae remisit remittq
praesenti Conservandae Eisdem ptibus Trnum Com
parendae parat Peremptorium In Continen
MRG Providus Valentinus Michalak de
Czerszewo Authus et Jurat palam rqvit
~~[illegible]~~ se Cionem Literat Sigit pro Trmis
praesenti Servienti edit cor praefat Cit ad Bona
Drozdowo Ecclesiastica F.2. pt Dm Sexa
gesimae detulisse exportasse posuisse
reliquisse et depositione notificasse de
quo praesens ejusdem Mlis Relao.

Banito G. Chachowski p Jm Dembowska

In Causa et Actione Judiciaria Infrascrta Inter Jm
Julianam de Kampenhauzeny Relicto ot Jm. Tho
mae Dembowski Succamerarij Plocen Centen
Viduam et G. Franciscum Wasielewski famulum
Actorum ab Una et G. Joannem Czachowski Inhaerenae
maonis suae Coram Actis Authus Rmi facto ac alijs
Documentis Causam praesenti Juvanae ad Judm Officij
praesenti pte ab altera Citt Idq ad videnae et Audienae

Ipso

ipsi rne Sortis in Bonis Brudnice sitt. Offra Traditio
ne suae Actt perrectae violenter in possessionem su
am apprehensionis Segetum ex eadem Sorte ac faeni
Collectionis eiusdemque Traditionis Offre peractae irri
tationis et poenis super ipso mente Legis decer
nendae Sententia Judicij Officij praesentis stringere in
Ordine vero reinductionis in Sortem praemissam
violenti modo in Possessionem suam apprehen
sam et ad usque per ipso tentam bonificationemque
praetensionum ex eadem Sorte pululanae restitutionis
frumentorum ex praemissa Sorte collectorum et interce
ptorum ad Bona suprafata Brudnice Sindnem assignari
rne vero G. Wasielewski oppressionis concatere
attentationis ac aliarum violentiarum peractionis
exorsivis poenis affici et id quod Juris et Justi
tiae erit decidi et Sententiam alias Citatione eadem
praemissa furius in se obloquendam in diem hodier
nam recte Cadendam et devenientem Partibus ipsis Et qui
dem ~~Illustris~~ Mcia Julianna de Kumpenhau
zemy olim M. Thomae Dembowski Succamera
rij Pltus Plocensis Relictae Contae Vidua Actt per
G. Laurentium Bromirski G. Francisco Wasie
lewski Actt per eundem Et quoniam G. Joannes
Czechowski Citt praesens in Trmo disparet et se
Condemnare permittit Proinde praefata Pars
Actt Coram Judicio Officij praesentis comparens et
Trnum eundem hodiernum per totum Judiciorum
modernorum tractum Ltime attentans memorati
Citt ad Jus Juridice per M. R. G. P. Valentinum
Michalak de Cirszewo Authum et Jurati tribus
et altra Juris formam vicibus quatuor Clame
tum et vocati non tamen Comparentem rne Reindu
ctionis in Sortem decernendae in Bonis Brudnice
sitt modo Traditorio porrecto extendendaque penali
fatis

admittens Judicio Officij praesens Judlter ac offse con
demnavit condemnatq praesens Ulteriorq sibi per Ju
dicium hocce ea in Causa fieri et exequi postulavit
et Judm Officij praesens Juri Communi Postulatio
niq Ptis Actis ati licite annuens poenam Bnis
super eoq Citt decrevit praesens q decernit et ad
publicanda eandem Bnis poenam suprascriptam
Mlem Judlem addidit et deputavit Qui Mlis
satisfaciens deputationi suae a Judicio praesens
habitt memorat Bnis poenam modo praemisso
obtentt ac ipsomet G Czachowski Citt praesens in
Trno disparens esse Banitt Juri Communi Con
trarium et rebellem hic in Atrio Stubae Judlis ac
in Alijs locis publicationi solitt praesens plurima
Nobilitate ad Judicia moderna forumq publicum
congregata alta sua praeconica et Sonorosa voce
proclamavit publicavit et ad notitiam Omnium
protunc praesens in Dubiam deduxit de quo praesens
Jdem Mlis eloco publicationis suam ad Judm
rediens fecit Relationem Post qm publicatt ut
praemissum est Bnis poenam Judm Officij
praesens p faciens Juxta praescriptum Juris Com
munis Executione G BSP quemvis qui prius
requisitus fuerit faciliusve per Ptem Actt condu
ci poterit addidit et deputavit Qui G Burg exe
quens munus Officij sui parens q additioni
a Judicio Officij praesens habitt eandem Executio
nem ad primam Partis Actt requisitionem
Decrq praesens exhibitionem facere et peragere
debebit ac tenebitur idq sub poenis cum reniten
Offles Legibus Rm decernis In Continenti Su
pra positt Mlis Judlis palam rvit Quia ipso
Citationem Literatt Sigitt p Trnis praesens servi
ens editt cum praefatt Citt ad Bona Brudnice
Tra 2da pt Fm Conversionis Sancti Pauli

apli

Apli Cõ ꝓsenꝫ detulit expertavit posuit reli-
quit et de positione notificavit de quo ꝓsenꝫ
Jdꝫ mlis fecit Relationem

Delao Inquisitionis Inter Illrimum Capitulum Cathedratt Plocen. et Alios Concessa

In Causa et Actione Judiciaria Infrascra Inter Illrimum et Rendmum Capitulum Cathedratt Plocen. Bonorum Niesluchowa Haeredes tum Stanislaum Potkanski Scholasticum Cathedralem Plocensem Abbatem Comendatt Salevien. Praestimonialem et J. Franciscum Tyski Camerarium Terrem Zakrocimen. Bt. Eorundem Tenutarium Possessorestum LL. Albertum Ziemba Jacobum Golacik Subditt de Bonis Niesluchowo Actt ab una et Illrem meum Nakwaski Succamerarium Terrae Visogrodien. Ordinis S. Stanislai Equitem Bt. Kempa et Biallobrzegi Haeredem tum N. Kulczenski Comissarium nec non LL. Joannem et Franciscum Janczaski aliosq. de Bonis Kempa ad praesens de nominibus et cognominibus igott post qm innotuerint specificandos tum albertum Christianum ac alios Holandros ad Littus Vistulae commanen. et quidem assia ab Utrinq. indien. cum eadem de Jure requisitt inhaerendo Proaoni ac Visioni offre factae ac faciendae ad Judm officij praesen. Pte ab altera Citatos Quae Ipsi ~~[illegible]~~ non verendo Poenas Constitutione Anni 1768 vallatt

sub prætextu formandæ sibi Granitierum Fundos
certos et Prata in visceribus Granitierum Villæ
Præfatæ Niesluchowo existens in continuo
usu Pacificaq Possessione Actt ab ævo existens
nunc recenter violenter addimere ac appropriare
sibi Conantes Sæpibus muniverunt holandros
in Prædictt Pratis et Fundis Virgultis incretis
collocari curarunt Ipsi vero Holandri Virgultam
in Fundo Actorum ~~propriam~~ eradicare similiter violenter
præsumpserunt pro quibus omnibus Pœnas Su
prasera Constitutione Anni 1768 Sancitas
succubuerunt quare Citantur ad videndum et
Audiendum Ipsum Illrem Meum Dominum
ad Statuitionem Suprasatorum Subditorum et Ho
landrorum excessivorum sententia Judicij Item
stringi quibus Statutis Pœnas super Eisd Prles
extendi Jam vero Distinctas super Ipsis tam
Illri Meo Succamerario quam Comissario
pro imissione ad Constituendam eandem
Sæpem et locaone in Fundo Ipsorum Actorum Ho
landorum ad mentem mentionatæ Constitutio
nis irrogari Actt Citta Antiquam Posses
sionem Eisd Fundi et Pratorum conservari
ac id quod Juris et Justitiæ erit statui Decidi
et Sententiari alias Citatione eadem præmissa
fusius in se obloquente in Diem hodiernam
recte Cadente et Devenienti Partibus Ipsis
utrisq et quidem Illmo et Reverendmo Ca

nituto

Capitulo Cathe Plocen tum Stanislao Potkanski
Scholastico Cathe Plocen Abbati Sulevien et G
Francisco Tyski Camerario Tri Zakrocimen
tum LL Alberto Ziemba Jacobum Golacik
ac alijs Subditis de Bonis Niesluchowo
Actt per Eund G Tyski suo et Alior Actt nne
Pltr et Illri M Clemente Nakwaski Sucam
Terrae Vessogrodien Ordinis S Stanislaj Equite
Bt Kempa ac Biatobrzegi Haerede Dno tum
N Kulczynski Comissario Actt per G Chrisostomum
Zielenski Coram Judicio Officij praesen Comparen
et secum Judlr Controversien Quar Prtium
controversijs in Judm suum Inductis exaudit
Judm officij Pten Citaonem Prtis Actoreae
Prti Citt suum ad Judm rplu attentatar vio
lentiar Edit decidendo ad Affectaonem Prtis Actt
Parti Utriq tam in probationem qn repro
baonem obiector Lisae Prtibus Dedit et
Condessit Dilaonem Inquisionis prout
Pten Dat et Concedit super Contenta Pro
aonis et Citationis Partis Actoreae in sequen
Judicijs Suis educendam Conservando Trnum
Prtibus Memorat utriq in praeallegatis Ju
dicijs Suis T2 prius proximiusve ab hinc
in Cro Plocen Celebrand sine quavis Adci
tatione Comparendi Paratum Peremptorium
In Continen M2 G Providus Valentinus

Michalak de Cierszewo Authus et Juratus
Palam Renovit Quia Ipse Citaonem Li
teralem sigillatam pro Terminis praesen. Servicen.
Editam con. Praefatos Citatos ad Bona
Kempa die 4ta Februarij Anno praesen. Detulit
exportavit posuit Reliquit et De positione ho
tificavit de quo praesen. Idem Mlis facit Relaonem

Decretum Condnis inter Gsos Krasniewskie.

In Causis et Actionibus iudiciarij Infrascriptis binis
prima quidem inter Gsos Franciscum Fe
licianum Rosaliam et Petronellam
Virgines Innupto Fratres et Sorores
inter se germanos Krasniewskie ob
GG. Mathiae Krasniewski et Apoloniae
Zbyszyńska invicem Conquer Filios
et Filias in Assa cum eadem delegere
quisita Actt ab Una et G. Mathiam
Krasniewski intuerendo maationi
suae coram Actis Authicis Rni facta
Citatum ad Judicium Officij praesen.
ptae ab altera Idq ad videndum et au
diendum Ipso ad Dimissionem Sortis
in B. Rakowo Sitt pt ob suor Actt
Parentes derelictae cum Utrisq Inseminationibus in ~~[illegible]~~ ipsius Possessionem modo

Tutelae

apprehensae una cum dando
Calculo per sententiam Judicij
Officij praesentis Stringi. Dimissio
nem Ecclesiae Sortis instantaneam
demandari in ordine vero dan
di de perceptis proventibus Calcu
li et extraditionis Inventario
rum ac borrificationis lacticiori
orum Condnem ad B. Rakowo
assignari litis expensas refun
dendae declarari ac id quod Juris
erit decidi et Sententiari alteraque
Inter P.P. Mathiam Krasniewski
Actis ab Una et Pres Franciscum Feli
cianum Rosalium et Petronellam
Virgines Innuptis ob Pres Mathaej
et Apolonie Zbyszyńska in vicem
Coniugum Filios et Filias Suor Actis
ex Fratre Patrueli procedentes Filiastros
et Filiastras Krasniewskie et quae
assa indigent cum eadem delegerequi
sita intuerendo Mandatum suae curam
Actis Authis Rmae facta seu faciendae
ad Judm Officij praesentis pte ab altera
Citis Jdq ad videndae et audiendae ipsos ad
Borrificationem praetensionum et erro
gatae Expensae in Funebralia satis

ob

ad Gsel Zbyszyńska Ipsi Citt Matris per
Sententiam Judicij Officij praesentis stringi
Bonificationem praetensionum seorsivo
Regestro specificandae decerni litis expen
sas refundendae declarari ac id quod Jus
et aequitas proposuerit cenae ipsos statui
decerni et Sententiari. Alias Citationi
bus eisdem praemissa fusius in se obloquen
tibus in Diem hodiernam recte cadendae et
devenientibus Partibus Ipsis Utrisque et quidem
G.G. Francisco Feliciano Rosalia et Petro
nella Virginibus Innuptis Fratribus et Sa
roribus inter Se germanis Krasnie
wskie Actis et Citis per Eundem G. Franciscum
Krasniewski suo et supra scriptorum Actis et Citis
nnae pltr. Gso Mathia Krasniewski Citto
et Actis pltr. Coram Judicio Officij praesentis
Comparentibus et secum Judicii Controvertentibus
Quae Partium Controversijs in Judicium suum
Inductis Exauditis Judicium Citatis Parti
um Utrarumque suum ad Judicium editis decidendo
do Siquidem Causa praesens respectu praeten
sionum fundi mutuae praesentis in Judi
cio vertitur Proinde necessariam esse
Condescensionem Gsor Mathiae Starczewski
et Chrisostomi Zielinski Burgrabiorum
loci praesentis ad Fundum Bn Rakowo
Capitulo tempore adinvenit Qui Gsi
Burgrabij Unius absentia non obstante

praevia

praevia de adventu sui tempestive fa
cienda denuntiatione mutuo Partium
sumptu conducendi Condescensuri de
mutuis Partium Utrarq' pretensionibus
Cunctis Inquirent Investigabunt In
quisitiones si necessitas postuvarit
expedient Justa pro Oportunitate nego
tij attentabunt, Verificationem pten
sionum inquantum cui et aequo provenerit pstan
dam demandabunt, Dimissionem
Sortis injungent, Calculum de proven
tibus indebite perceptis si Juste debe
bitur excipient, Satisfactionem omni
modam cui interesit adinvenient, Trnos
pfigent, Rigores Decretor Annectent,
Partes in omnibus et Singulis pten
sionibus nihil intactum et Irresolutum
relinquendo pro Justo et aequo deci
dent, disjudicabunt et moderabuntur
Cuius vel quor Decisioni Ptes Utraq'
parere et acquiescere adjudicatum
pati sub Poena Banitionis illo in Trno
Condescensioni super pte Contravenien
publicanae debebunt, et tenebuntur Luita
Poena Septem marcar Pot Parti pir Ptem
Compensande Judicio Autem ab Utraq'
Parte totiq in instanti Solito Juris Commu
nis Processu Solvenda pro quo Condnis

Trno partes

partes quos voluerint et negotium
poposcerit adcitent, adcitandi si Oper-
tunum fuerit reciprocos Terminos Insti-
tuant Omnesq Subsimili Rigore Compa-
reant et Judicatum pati Obstringuntur.
In Continen M.R. P.P. Valentinus Micha-
lak de Cierszewo Authcus et Juratus
palam rvit Quia Ipse Citnes literales
sigillatt. [in judicio praesentis] vinces editt cenq pfatt Citt et quidq
ex pte Gsor Francisci Feliciani Rosaliae Pe-
tronellae ~~et alior~~ krasniewskich et alior
cenq G mathiam krasniewski Tra 2da pt
Dni Septuagesimae ad Bona Rakowo
ex pte vero Gsi Mathiae krasniewski cenq
Gsos Franciscum Felicianum ac Alios kra-
sniewskie Tra Secunda pt Dni Sexage-
simo Itidq ad B. Rakowo Utrasq ad
pren detulit exportavit posuit reli-
quit et depositione notificavit de
quo pens ~~fdq~~ Eiusdq Mlis Relatio.

Dilatio Inquisitionis Jmi Gsos Wolski et Ko-
walewski B.C. Plocen concessa

In ~~Termine~~ Causa et Actione Judiciaria Infrascripta Inter
Jmi Thomam Wolski Actorem ab Una et Jmi Tho-
mam Kowalewski B.C.P. Inhaerendo Proaoni-
scae Coram Actis Authcis Rni factae ad Judm
officij praesenti Parte ab altera Citatos Idque

ad videndum

ad videndum et audiendum Ips. rptu Pœnis per
Ipsum Citatum suj Actoris tam Palam quam
coram varie Conditionis Personis Mollis in
locis malevole Cœsionis Diffamationis Dishone
rationis Verbis Asperis bonam fumam Dem
gran affectionis viæ Publicæ obsessionis obsessa
Eadem via nulla vel minima habita ratione
Rixarum et Contentionum secum Actore excitaonis
excitatis comminationum variarum propallationis in
honore prostitutioni Subditorum Suj Actoris Possessioni
subjectorum infestationis oppressionis aliarumq Injuriarum
violentiarum et oppressionum omni Inquisitionum ge
nere probandarum peractionis Pritibus et Crumenalibus
mulctari refusionem litis expensarum Demandari ac id quod
Juris et Justitiæ erit Con Ipsum statuj Decidi et Sententiari
alias Alatione eadem præmissa fusius in se obloquentem
Diem hodiernam recte cadente et Devenien Pritibus Ipsis
Utrisq et quidem G Thoma Wolski Actore Pltr G Thoma
Kowalewski Cren Plocensi Pbrerq Citato per G ~~Matthæum~~ Martinum
Lisowski coram Judicio præsenti comparen et se cum Judtr Con
troverten quarum Partium Controversijs in Judm suum In
ductis exauditis Judm Citaonem Partis Actoreæ Parti Citatæ
suum ad Judm rptu attentatarum violentiarum Editam
Decidendo ad affectationem Actoris Parti Utriquæ ~~Dat et~~ Dedit
Concessit prout præsen Dat et Concedit Ditaonem Inquisitionis
super Contenta Proaonum et Citaonis Actoris in sequen

Judicijs suis Feria Secunda prius vel proximius ab hinc
in Castro Plocensi celebrandis educendi ~~[illegible]~~
~~[illegible]~~ Conservando Terminum Partibus memoratis
Utrisq in praeallegatis Judicijs suis sine quavis Adci
tatione Comparendi Paratum Peremptorium In Contin
ni R. P. Valentinus Michalak de Cierszewo Authus
et Juratus Palam Rvit Quia Ipse Citationem Literatt
sigillatt pro Judicijs officij praesens servicio Edill Con Praesa
tum Citatum Ad Bona Rostkowo Fr post Dm Sep
tuagesimae Anno praesens Exportavit Detulit
Posuit Reliquit et Depositione notificavit ele
quo praesens Idem Mtis fecit Relacionem

Dilatio Inquisitionis Jnr. G. Smo
linski et Rokosowski Concessa

In Causa et Actione Judiciaria
Infrascripta Jnr. Gnr. Estachium
Smolinski Sortium in B. Mlothowo
Haeredem Dominum atq Nlem Sta
nislaum Strzeszewski Actu ab Una
et G. Jacobum Rokosowski Medieta
tis Br. Strophowo ac Sortium in
Bonis Mlothowo Sitt Tenutarium
Possessorem Dnum atq L. Albertum
Kielak de Bonis Mlothowo Subditum
et quidq Subditum in Assa in Assa
Domini Inhaerendo Protestationi
suae Coram Actis Authus Rm facta

ad Judm

ad Judm Officij Pœnæ pte ab altera Cittos Jdq proco: Quia Ipsi et quicq Ipse subditus non solum Sylvam ac Borram in eisq Bonis Mlothowo Actis Dni Hæreditis Sitt per Continuam arbor excisionem ex opposito Agros Actis Dni Hæreditis devastavit vallum Granitiale Bona hæcce Mlothowo a B. Grzendowo dividens inter vicinos discordiam magis quærendo quam pacem et tranquillitatem servando Consulto disaravit a quam in Puteo Actis Domini pprio existen haurire Famulis denegavit, de in non Contentando se pmissis violentijs et injurijs qui nimo augere et Commulare Conanq Boves suos in Fundum Actis Dni Hæreditis propter Boves Laboratiles ad pascendq relictis vi et violenter Impulit et Fenum compabulavit ac Ipsi Dnum Circa pmissa Damna se se opponen malevole multis in locis varijs coram Personis lesit Diffamavit suos Actis postposuit verbis

asperis

asperis honorem Acto Dni ac bonam
Famam Carpen Sepissimis temporibus
affecit in vitam machinatus fuit
Comminationes varias propalavit
Ipse vero G. Rokosowski Dnus Justi
tiam de Eoq ~~Domino~~ Subdito exces
sivo per ~~acto~~ Acto Dnum multoties
requisito administrare noluit exin
de cunq leges Rni praecepit et Poenas
in se traxit quare Citantur ad videndq
et audiendq Ipsi Dominum ad statui
tionem superius exarati subditi Ipsi
us Excessivi Sententia Judicij Pro
stringi Ipsi vero Statutum poenis Exem
plaribus puniri rne vero denega
tae administrationis Justitiae de Eoq
superius expresso Subdito Ipsi exces
sivo Ipsi Dnum Poenis Rigorosissi
mis affici Inquisitionem Ea in Cau
sa assignandq Censeri litis expen
sas refundi ac Id quod Juris erit
decidi et Sententiari Alias Citrne
eadq Pmissa fusius in se obloquendq
in Diem hodiernam recte cadere et de
venire Partibus Ipsi Utrisq Et quidq
Gnis Eustachio Smolinski Dnus atq Nle
Stanislao Strzeszewski Famulo Acto per

Eundq

Eundem Famulum suo et Suprascripti
sui Dni nne pltr et Pso Jacobo Ro
kosowski Domino et L. Alberto Kielak
Subdito Citt per G. Josephum Lem
picki Coram Judicio pren Compa
rent et secum Judlr controverten qual
Partium Controversijs in Judm suum
Indictis Exauditis Judm Citationem Par
tis Actoreae Parti Cittae suum ad Judm
respectu attentatae violentiae edit de
cedendo Judm ad affectationem Ptis Actis
Parti Citt Dedit et Concessit prout pren
dit et Concedit Dilationem Inquisi
tionis Joque in sequent Judicijs suis
Tra Secunda prices vel proximus abhinc
in Cro Plocen Celebrand educend ~~Con~~
~~sit Consetq pren~~ Conservando Trnum
Ptibus memoratis Utrisq in pallegatt
Judicijs suis sine quavis adcitatione
Comparendi parati perem ptrium
In Continent MR. G. P. Valentinus Mi
chalak de Cierszewo Autheus et Jurat
palam ruit Quia Ipse Citrem literalem
Sigillatt pro Judicijs officij pren ser
vien edit Cong pfatt Citt ad B. Stropko
wo Tra Secunda pt Dm Septuagesi
mae. Cuno pren detulit exportavit po
suit reliquit et de positione noti

ficavit

ficavit de quo prius jam Mlissecit Re
lationem.

Baniti GG Wierzbiccy per Generosum
Zochowski

In Termino hodierno ex Decreto Anteriori Anteriori
Judicij officij praesentis Feria 2da Postridie Ti
sancti Martini Pontificis Venerandi scilicet Die
12 mensis Novembris anno proxime elapso 1781
Inter GG Joannem Zochowski Acto ab una
et GG Anastasiam de Zochowskie primi olim Gsi
Antonij Wierzbicki Relictam Contem Viduam
Matrem Valentinum et Franciscum et alterum
Franciscum Wierzbickie Prte ab altera lati
quo mediante Decro Uno ex Citatis in causa
respectu praetensae solutionionis Duor Aureor
Hungaricalium per Actorem accomodatarum
in sequentibus Judicijs suis Feria 2 prius vel
proximius ab hinc in Castro Plocensi Celebrandis
ut pote modernis cum Termini legitima in Ibidem Con
servatione facta est evasio Demandata alias Decro eodem
praemissa Jurius in se obloquen in Diem Sio
diesnam reale caden et Devenien Pitibus
Ipsis et quidem Gnoso Joanne Zochowski Actore
Pltr et quoniam GG Constancia de Zochowskie
olim Gsi Antonij Wierzbicki Relicta Confor

Vidua

Vidua Mater Valentinus Franciscus et Alter
Franciscus Filij Wierzbicey Citt. praesenti in Ter
mino Disparent et Super Se Condemnationem
obtinere permittunt Proinde ~~super Iisdem~~ Praefata Pars
~~Citatis~~ ~~ratione non solutionis~~ actorea Coram Judicio officij praesen. Plbs
Comparens et Terminum eundem hodiernum
per totum Judiciorum modernorum Tractum
legitime attentans Memoratt. Citt. ad Jus
Juridicae per M. R. J. Providum Valentinum
Michalach de Cierszewo Authum et Justum
Tribus et Ultra Juris formam vicibus qualuor
Clamatos et Vocatos non tamen Comparen.
et hoc ratione non solutionis quotae Duor.
Aureorum Hungaricalium ac Contraven
tionis Decreto in lucro ultimarie sortis si
nalis ac in dilate faciendae executionis Judbr
ac officiose Condemnavit Condemnatq. praesens
ulterioraq. sibi per Judm hocce eam causa
fieri et exoque postulavit et Judm officij praesen.
juri communi postulationiq. Partis actoreae
utilicite annuendo Baonis Poenam super
Eisdem Citt. praesen. in Termino Disparen.
Decrevit praesenq. Decernit et ad Publicandam
eandem Baonis Poenam modo praemisso obtenitt

Judm officij praesen. Suprascrum Mlem Judlem
addidit et Deputavit Qui Mlis satisfaciendo
Deputationi suae a Judicio officij praesen. habitae
memoratam Baonis Poenam modo praemisso ob
tentam ac ipsos met G G Wierzbickie esse Banitos
Juri Communi Contrarios et Rebelles hic in Atrio
Stubae Judicialis ac in alijs locis publicaoni
solitis praesen. Plurima Mlitate ad Judicia modorna
Torumq Publicum congregata alta sua
praeconica et sonoresa voce proclamavit Pu
blicavit et ad notitiam omnium protunc praesen.
In Dubiam Deduxit ~~postquam publicatam~~ de quo praesentem Idem
Mlis eloco Publicationis suam ad Jud Redieris
Fecit Relaonem postquam Publicatam ut
praemisum est Baonis Poenam modo prae
misso obtentam pro facienda juxta praesentem
Ultimariae sortis finalis ac indilatae
" juris communis " executione ~~Judicio~~ G Burgr
C Plocensem quemvis qui prius requisitus fuerit
faciliusve per Partem Actoream Conduci poterit
addidit et Deputavit Qui G Burgrabius loci ~~Plo~~
~~censis~~ praesen. Quivis exequendo munus officij sui
parrendoq additioni " a Judicio officij praesen.
habitae ~~a Judicio officij praesen.~~
~~habitae~~ eandem Ultimariam sortem finalem ac in
dilatam faciendam executionem ad Primam
Partis Actoreae requisitionem facere et per
decretiq praesen. Extribitionem agere

agere Debebit ac tenebitur Idque sub Poenis
Com. Renitentes Officiales Legibus Rni Sancitis

Bracht Gnosi Dzięgielewscy per Suchodolski

In Causa et Actione Judiciaria In pra:
sera Inter Gsum Jacobum Suchodolski Act. ab una et
Gsos Josephum Zittowski et Franciscam
Dzięgielewska Inscem Conjugis tum Ada:
mum Dzięgielewski si Inscis extat et
quidem Consortem in Assia Marito inhe:
rendo Certo scripto manuali ac Ma:
oni Coram Actis authis Rni facte ad Ju:
dicium Officij Pscz Ptte ab altera Cl. Idq ad
Videndum et audiendum ipsos seu quem ipsorum
Onus Solutionis afficit ad Solutionem
quotae Quadraginta Tyn per Ol. Gsum
Antonium Dzięgielewski vestri Citatorum
Parentem ad Scriptum Manuale Die Vi:
gesima Prima Junij 1752 Anno ab Ol.
Gso Alberto Ktobukowski Act. Contracte
ad Multas Act. requisitiones non per
solutae ac restitutionum rerum Mblium Ve:
stium Vestimentorum Inventariorum post Ol.
Gsam Magdalenam Ktobukowska Gsi Do:
browolski Consortem Storiliter decessam
Act. amittam per Sententiam Judicij
Officij Pscz stringi Solutionem Ejusdem
quote Quadraginta Tyn ad restitutio

nem

a restitutionem rer. Mblium Instanta-
neam Assignari litis expensas refundi
ac id quod Juris erit decidi et sententiam
alias premissa fusius in se obloquente Judicem
hodiernam Recte Cadente et Deveniente
Ptibus ipsis et quidem Gso Jacobo Luchodolski
actore Pter et quoniam Gsi Josepho Zotto-
wski et Francisca Dziegelewska Jnvicem
Congregati Citati praesentes in Trno Disparent et se Con-
demnare permittunt proinde praefata pars acto-
Coram Judicio Officij praesentis Pter Comparens
et Trnum eundem hodiernum per totum Ju-
dicior. Modernor. Tractuum Ltme attentam
memoratos Citati praesentes in Trno disparentes
ad Jus Jundice per Mlem R. G. Providum Vala-
tinum Michalak de Cierszewo Authum et Ju-
ratum Judicem tribus et Ultra Juris formam
Vicibus quatuor Clamat. et Vocat. non ta-
men Comparent. et hoc Ratione Solutionis quo-
tae Quadraginta Tyn. restitutionisq. rer.
Mblium ac Inventarior. post Ctum G. Ma-
gdalenam Kłobuchowska G. Dobrowolski
Consortem Steriliter decessam actoris amittam
in actores jure Successivo Devolutae ad Mi-
tente Judicij Officij praesentis Judicem ac officiose
Condemnavit Condemnatq. praesentis Ulteriorq.
sibi per Judm hocce ea in Causa fieri et
exequi postulavit et Judm Officij praesentis Juri
Commoni postulationisq. Ptis actoreae utilitate
Annuendo poenam Bonis super eisdem Citatis
praesentis in Trno disparentibus decrevit praesentis
decernit et ad Publicandam eandem Bonis
poenam suprascrum Mlem Judicialem addidit
Citatione eadem

et deputavit

et deputavit qui Mlis satisfaciendo deputa
tioni suae a Judicio Officij praesentis habitae Me
moratam Baonis Poenam modo praemisso ob
tentam ac ipsos met Citatos disparentes
esse Banitos Juri Commoni Contrarios et
rebelles hic in Atrio Stubae Judicialis
ac in alijs locis publicationis Solitis
praesentis plurima Nobilitate ad Judicia
Moderna ferumq. Publicum Congregata
alta sua praeconia et Sonorosa voce pela
mavit publicavit et ad Notitiam Omnium
pertinere praesentis in dubiam deduxit de quo praesentis
Jd Mlis a loco publicationi solito suum
ad Judm rediens fecit Raonem post qm
publicatam ut praemissum est Baonis Poe
nam Judm Officij praesentis praefacienda juxta
praescriptum Juris Commonis executione Gnu
Burgr Cre Plocen quemvis que prius requi
situs fuerit facilius ve per pltem Conduci
poterit addidit et deputavit qui G Burgr
Cre Plocen quivis Exequendo munus Officij
sui parendoq additioni a Judicio Officij praesentis
habitae eandem Executionem ad primam Pltis ad
requisitionem Decretoq praesentis executionem fa
cere et per agere debebit ac tenebitur idq sub
poenis Contra renitentes Officiales legibus
Rni Sancitis in Continenti Mlis Rni Gnalis
Providus Valentinus Michalak de Cierszewo
Authus et et juratus palam Rost quia ipse
Cld literas Sigill Trnis praesentis servien edi
tam Con praefatos Cld ad Bona Ramionki Trna
Xda pt Tm Purificationis G V Mariae Anno praesentis
detulit exportavit posuit reliquit et depositione
notificavit de quo praesentis Jd Mlis fecit Raonem

Banitus G. Malewski per GG. Niedrowskie

In Causa et Actione Judiciaria infrascripta nr GG. Adamum et Mariannam Zberoska invicem Conjuges Parentes et Franciscam Filiam Niedroskie Aequiae Assia indigenae cum Eaq de Lege requisit Act ab una

Banitus G. Malewski per GG. Niedrowskie

X In Trno hodierno ex adcione literat Cre Capit Plocz tenoris Ejusmodi Onuphrius in Siepre Bromirski Plocz Plonscen etc Capit Tibi G. Adamo Malewski (Ordinis S. Stanislai Eques) de Persona Bonisq tuis qrtr obus vigore Regio et nra qua In pte fungimur Capit authe mandamus ut in Trnis Querelar Causarunq Officij Judicijs Crenae Capit Plocz F. 2. prius aut proximius abhinc in Cro Plocz Celebranae pttr ac perem ptone Compareas ad instantiam Gsor Adami et Mariannae Zberowska invicem Conjugum Parentum et Franciscae Filiae Niedroskich Act qui te Aequiae Assia indigenae cum Eaq de Lege requisit inhaerenae prozonibus coram Actis authis Rni fact citant seu potius ad parata Decreta poenalitatis ac citant idq ad videnae et audienae te ad Expletionem Turris ac Solucionem vadij Capnealis Simplicis tum poenar primae Triplicis 14. alterius Septem ~~Marcar~~ ~~Polonicar~~ tum in Sublaonem Trinar Condemnaonum Triplicis 14 Mar Pol primitivo denique me Contraventionis ac in Sublaonem Condemnaonum poenae Quadruplicis 14 Mar Pol subalterno Decris adjudicat per Sententiam Judicij Officij nri Stringi Expletionem Turris et Solucionem vadij ac Marcar

superius

Superius Expressam indilatt assignari rne vero
Contraventionis Eorum Decrorum pœnis ad mentem
Legis punire Litis Expensas refundendæ decla
rari ac id quod Juris erit decidi et Sententiari
Olis pariturus et judtr responsurus Datum in
Castro Ploc Fra 2da pt Fr Purificaonis G. V. Mariæ
Sxa Ao Domini 1782do In Diem hodiernam
recte Cadens et Devenien ptibus ipsi et quidem
GG. Adamo et Marianna de Sierowskie invicem
Congibus Parentibus et Francisca Filia Niedroskie
Actt et quidem Conte ac Filia in assa Mariti
Parentisq pttr et quoniam G. Adamus Malewski Citt
Pren in Trno disparet et se Condemnare per
mittit proinde Psata Pars Actt coram Judi
cio Officij Pren pttr Comparens et Trnum Eundem
hodiernum per totum Judiciorum modernorum tractum
ttme attentans memorat Actt ad jus juridice per Mr
Gten Prdum Valentinum Michalak de Cierzewo
Authum et Jurat tribus et ultra Juris formam vici
bus Quatuor clamat et vocat non tamen Comparen
rne non Sessionis Turris ac Solutionis Marcar
Decris Judicij Officij Pren ab Eod Citt Actt adju
dicat Decernendæq pœnalitatis rptu Contraventio
nis Pmissis Decris in Lucro ultimariæ fortissi
nalis ac indilatt faciendæ Executionis alias in toto seu
pro toto Lucro Negotij Sui Principalis admittens Judi
cio Officij Pren judtr ac Offre condemnavit Conde
mnatq Pren ulterioraq sibi per Judm hocce Ea in
Causa fieri et exequi postulavit et Judm Offi
cij Pren juri Communi postulaonique ptis Actt
utilicite annuendæ in vim Ejusdem Lucri ttme hac
in Causa obtenti pœnam Bnis decrevit Prenq
decernit et ad publicandæ Eandem Bnis pœnam
Suprascript Mtem Judlem addidit et deputavit
qui Mtis satisfaciendæ Deputaoni Suæ a Judicio

Officij

Officij Praesentis habitae memorat Bonis poenam modo pre
misso obtenta, ac ipsimet G. Malewski Citt. Praesentis in Trno
disparere esse banitum juri Communi Contrarium et Re
bellem hic in Atrio Stubae Judlis ac in alijs Locis
publicationi Solit. Praesentis plurima Notte ad Judicia
moderna forumq publicum Congregata alta Sua pre
conica et Sonorosa voce proclamavit ~~et ad~~ Publicavit
et ad notitiam omnium protunc Praesentis in du
biam deduxit de quo Praesentis Jae Mlis e loco publi
cationis Suum ad Judm rediens fecit Relationem
Pt qm publicat ut Promissum est Banionis pe
nam Judm Officij Praesentis pro faciendae juxta pre
script. Juris Communis ultimaria forti finali ac indilata faciendae
Executione G. Bl. Ploc ~~[illegible]~~
~~[illegible]~~ ~~[illegible]~~ ~~[illegible]~~ addi
dit et deputavit qui G. Burge ~~Loci Praesentis quivis~~ exe
quendae munus Officij Sui parendaeq aditioni a Judi
cio. Officij Praesentis p expressum habit Eandem Ultimariam fortem fi
nalem ac indilat faciendae Executionem ad primam
ptis Act. requisitionem Decrq Praesentis exhibitionem
facere et peragere debebit ac tenebitur idq
sub poenis con remittentes Offles Legibus Rni
Sancit. Nemo vero Eandem ultimariam fortem
finalem ac indilat faciendae Executionem tam per se qm
p Suas ad id Subordinat ~~[illegible]~~ audeat impugnare
Personas idq sub Seorsiva perpetuae Bationis
poena quae con impugnatores Officiorq Actuum
irritatores Praesentis interponitur Decro In Continen
Supraposit. Mlis Judlis palam rqvit se Adcio
nem literat. Sigit. pro Judicijs Praesentis Servien edit
con Praesat. Vicit. ad Bona. Niedroz Mlody juxta Da
tam et Annum in Adcione posit. detulisse exportasse
posuisse reliquisse et depositione notificasse de quo
Praesens ejusdem Mlis Relatio J. Mathiam Stanze
wski

Decrum Comportaonis Pœnalitatisq inter G. Wasmewski et GG. Rudowskie Latum

In Termino hodierno ex adcione literal Cre Capit Plocen tenoris talis Onuphrius in Sieprc Bromirski Plocen Plonscen etc. Capit Ordinis S. Stanislai Eques Vobis GG. Adamo Francisco et Bartholomæo Rudowskim Filijs ot Gsi Thomæ Rudowskij Fratribus inter vos Germanis de prnis Bnisq vris ac Summis qrttr obus vigore Regio et nra qua hac in pte fungimur Capit authe mandamus ut in Trnis Qveretar Causarq Officij Judicijs F. 2. prius et proximius abhinc in Cro Plocen Cœlebranæ prttr peremptorieq Comparcatis ad instentiam G. Antonij Wasmewski Pl Plocen Actt qui vos insistenæ scripto Certo Mnli de Data Ejus in Dobrosielice Die 8va Men Aprilis 1758 Ao p ot G. Thomam Rudowski vri Cit Parentem sup Summam Centum Tyne sibi Act Dato citat seu potius ad parat Condemnaones sup vobis hac in Causa obtent Loco peragenæ Executionis parat anteriores Trnos et Juris gradus adcitat vos decretum ob malam informaonem inter se Act et vos Cit platum meliorari Comportaonem Quietaonum de Provisionibus p se Act tibi G. Adamo Rudowski Cit demandari dat ad Solucionem Summæ Superius expressæ Centum Tyne unacum provisionibus ab Eaq provenienæ quem vri onus Solucionis magis afficit Sententia Judicij nri Stringi in Sublaonem Condemnaonum pœnas ~~extendi~~ decerni Litis Expensas refundi ac id qd Juris erit decerni et Sententiari Litisitaq Trno adveniens pariturum et judttr responsuri Dat in Cro Plocen F. 2. pt Tm Purificaonis GB. Mariæ pxa Ao Domini 1782do in diem Eidq Ad videnæ et audienæ

hodiernum

hodiernam ~~Hnc Incidentibus~~ recte Cadere et De
venire ptibus ipsis Utrisq. et quidem G. Antonio
Wasniewski Pol. Ploc. Act. prttr. et GG. Adamo
Francisco et Bartholomaeo Rudowskie Cit. per
Eunae G. Adamum Rudowski Fratrem Natu
majorem Suo et Fratrum Suorum nomine prttr.
× coram Judicio praesentem comparentem etc. et quidem Act.
meliorationem Decreti anteacti inter ptes Comparentem
F. 2. ante Fm S. Martini Pontificis Venerandi
Die autem Octava Mensis 9bris 1779no Ao Lati
quo mediante Act. Comprobatio realitatis Scri
et Summae Centum Tynae per Act. ob Gro Thomae
Rudowski Parenti Citt. concreditt. est permissa
efflagitans et Comportationem Quietationum de
persolutis provisionibus in rem tam ob Parentis
Cit. quam ipsmet Cit. a recencita Summa persolut.
per Act. datt. contendens Cit. vero Satisfactionem
Decreto praetegatt. circa abnegationem Summae ejusdem
Act. debitae concludens Suspensa tantis per Re
solutione meliorationis Decreti superius de Actu
Connotati ptium Controversijs in Judm Suum
inducit exaudit Judm Officij praesentem decrevit
praesentemq. decernit Quatenus Pars Cit. quietatio
nes pro Quorum Comportatione Act. ptem Cit. Suum
ad Judm Convenit in instanti Comportet et quo
niam Pars Cit. quietationes praemissas non Comportat
quinimo Sententiae Judicij Officij praesentis contravenit
proinde Judm Officij praesentem ptem Cit. contravenisse
arbitratur et punibilem pro Contraventione
Sententiae Judicij Officij praesentis declaratt. Statuit
decernens quatenus pars Cit. poenam Simplicem
14 Mar. Pol. Act. in Sequentem Judicijs Crem Capit.
Plocen. Judicio Suo vero per medium in instanti

Solita

Solita Juris praxi in ~~instanti~~ Solvat Nihil
ominus supramentionat quietationes in Sequen
Judicior Crem Capit Plocen F 2. prius vel proximi
us abhinc in Cro Plocen Celebranda Cadentia Compor
tet Conservanda Trnum ptibus memorat utriusq
in Palligatis Judicijs Suis sine quavis adcione
Comparenda parat Perenptorium In Continen
MRG Prdus Valentinus Michalak de Czerszewo
authus et Jurat palam rqvit quia ipse
Cionem literat Sigit pro Trnis Pzen Ser
vien edit con Psit adcit ad Ba Dobrosielice
Zalesie juxta Dat et annum in adcione posit
detulit exportavit posuit reliquit et depo
sitione notificavit de quo Pzens ejusq Relao.

~~[illegible]~~
~~Banit Infideles Jakob Moskowicz et Mosiek p G Kęsicki~~
In Trno hodierno ex Adcitatione Literat Crem
Capit Plocen Tenoris eiusmodi Onuphrius in Siepne
Bromirski Plocen Plonsienen et Capit Sobis Perfidis et
Infidelibus Jakob Moskowicz et Mosiek Jekowicz
Judaei Siepnen de Personis Bnisq vris gtter eorq
Vigore Regio et nra qua hac in Pte fungimur
Capit Authe mandamus ut in Trnis Querelar
Causarq Officij Judicijs F 2da prius vel proximius
abhinc in Cro Plocen Celebranda pltes ac perempt
compareatis ad Instantiam G Joannis Kęsicki
Actt Qui Vos Inhaerenda Scripto Certo manuali
super Summas binas primam quae Quinquaginta
Tynę Alteram quoq Centum Decem Tynę polonę
sibi Actt Dat tum Mavni Authe facto Citat seu
potius ad parat Processum nempe Condemna
tiones binas loco peragandae Executionis hac in
Causa obtentt et publicatt adcitat idq ad videndum

et

et audienę Vos ad Solutionem pmissarum Summarum cum
~~Solutione~~ Provisione ab eisdem Summis pveniens sen
tentia Judicij mi stringi Solutionem injungi Litis
expensas refundi ac id quod Juris erit decidi et sen
tentiari Sitis Trno paritari et Judlter respensari
Datum in Cro Plocensi Feria 2da pt Fm Purificatio
nis JV Mariae pxa Ao Dni 1782do. Judicem hodi
ernam recte Cadens et devenienę Partibus ipso Et
quidem J. Joanne Kęsicki Actt per G. Bartholo
meum Gutowski Et quoniam Perfidi et Infide
les Jakob Moskowicz et Moziele Jekowicz
pxenę in Trno disparent et se condemnare per
mittunt Proinde pfatum Pars Actt Coram Judicio
Officij pxenę comparens et Trnum eunde hodi
ernum per totum Judicium modernum tractum
Ltime attentans memoratum Citum ad Jus Juridi
ce per MRGP. Valentinum Michalski de Cierpe
wo Authum et Juratum tribus et ultra Juris for
mam vicibus quatuor Clamatum et vocatum non tamen
Comparens et hoc me non Solutionis Summarum
Jdq in lucro ultimariae fortis facienę Executionis
Alias in toto seu p toto lucro negotij sui Princi
palis admittens Judicio Officij pxenę Judlter ac
Offse condemnavit condemnatq pxenę Ulteriorq
sibi per Judm hocce ea in Causa fieri et exequi po
stulavit et Judm Officij pxenę Juri Communi Po
stulationiq Partis Actt uti licite Annuenę in om
eiusdem lucri Ltime hac in Causa obtenti pœnam
Baonis superEssę Citum decrevit pxenęq decer
nit et ad Publicanę Eandem Baonis pœnam
Suprascriptum Mlem Judlem addidit et deputa
vit Qui Mlis satisfacienę Deputaoni suae a
Judicio Officij pxenę habitum memoratum Baonis pœ
nam ac ipsmet Citum pxenę in Trno disparens esse
Banitum Juri Communi Contrarios et rebelles hic in

Atrio

in Atrio Stubae Judlis ac in Alijs locis publica
tioni solitis praesens plurima Nobilitate ad Judicia
moderna forumq publicum congregata alta sua
praeconica et sonorosa Voce praeclamavit publicavit
et ad notitiam Omnium praetensae praesens in Dubiam
deduxit de quo praesens Jae Mlis e loco publicationis
suum ad Judm redieno fecit Relationem Post
quam publicatis ut praemissum est Bonis Pae
nam Judm Officij praesens pro faciendae Juxta praeseri
ptum Juris Communis Ultimaria forti finali
ac indilata Executione G.B.C.P. quem vis qui prius
requisitis fuerit facilius ve per Ptem Actis conduci
poterit addidit et deputavit qui G. Burg Exequen
do munus officij sui parendaq additioni a Ju
dio Officij praesens habitis Eandem Ultimariam
fortem finalem Executionem ad Primam Ptis
Actis requisitionem Decrisq praesens Exhibitionem
facere et peragere debebit ac tenebitur idque
sub poenis conq renitens Offlis Legibus Rni
Decretis In Continens supra positis Mlis Judlis
palam vult Quia Ipsi adcitationem Literatis
Sigillis pro Trnis praesens serviens edidit conq praefa
tis Citis ad Oppidum Siepre Domorq eorum propriis
Juxta datam in adcitatione positis ac praesens de
tulit expertavit et posuit reliquit et de positio
ne notificavit de quo praesens Jae Mlis fecit Re
lationem

Actum in Castro Plocen. in Judicijs Officij Causarum ac Trnis Querelarum Castren. Capit. Plocen. juxta suam Cadentiam ex Publica Acclamatione in diem hodiernam tamen Inciden. Feria Secunda post Dnicam Misericordiae proxa, die vero Decima Quinta Mensis Aprilis Ao Dni 1762do

Coram MM. Josepho à Bromirz Bromirski Thesaurario Przasnen. et Vice Capit. tum Josepho in Zielona Zielinski Notario Crcn. Plocen. Officialibus Juratis.

Dilatio Inquisitionis Jur. Perillm. Rndissimum Zorawski Cancum Cathedralem Plocen. et M. Martinum Zorawski Dapiferum Plocen.

Trnd hodierno ex Decreto anteriore Judicij Officij Praesen. Tra secunda post Dcam Invocavit Quadrlem proxima die vero Decima Octava mensis Februarij anno praesen. Inter ptes inferius nominand. lato ~~Trnalis Ptibus~~ quo mediante adultatio venerabilis Capituli Plocen. per utramq. prtem prosequen. Judicior. Crcn. Capit. Plocen. Tra scla prius vel prius ab hinc in Cro Plocen. celebrand. cadentia ut pote moderna cum "Itmis conservatione facta Trnis Jurisdictionis contenta" est injunctum ex hoc in Causa et Actione Judiciaria infrascrta Inter Perillrem Rndmum Josephum Cancum Cathn. Plocen. et S. Jacobum Zorawskie fratres Inter se gnos Actt ab Una et M. Martinum Zorawski Dapiferum Plocen. Inhaerend. maoni authie factae ad Judm Officij praesen. pte ab altera Cellum Jdq. ex eo quia ipse licet bene sciverit Arbores Primaticas ex Bonis Bonorum Gory ad Bona Gorki Patrimonialia sui Actt Rndmi Cancii Possessioni subjectis convectas et ibiq. detritas esse per Actt vero Illrmum et Rndmum Zorawski Episcopum ~~Plsti~~ Tespinen. Suffraganeum Plocen. ipso fratrem gnum nulla praeden. intuitu praedictorum arborum satisfactione ex ejusd. Bonis Gorki huc Plociae conductas extitisse nec non Lapides ad praeparand. Calcem ex Bonis Biatopiewo suo

actt

actis haereditatis per mentionatum ott. Illrum Zorawski
ipsi fratrem ad Corethos Quadringentos similiter
absq. praedente satisfactione acceptas ~~atta~~ fuisse attamen
ipse M. Dapifer non modo Arestum super ejusd. Arbo
ribus Pinaticis nulliter imponere praesumpsit pro
suprafatis lapidibus ad praeparandum calcem ut supra
dictum est per ott. Illrem Zorawski acceptis nullam
satisfactionem praestare ubi actis curat, Sigilinis
hyemalis semi duos Corethos Pisi Corethos tres
per se Andrum Zorawski actis ott. toties dicte
Illrmo Zorawski ipsi fratri mutuo datos resti
tuere negligit, pro conservatione septuagintaduo
ovium hyemali per annos tres per ott. M. Felicia
num Zorawski suorum actis Parentem mentionatum
ott. M. Zorawski praestita nullam Bonificationem
praestare curat, citatur igitur ad videndum et audiendum
ipsi ad Bonificationem praemissorum per sententiam
Judicij Officij praedicti stringi, satisfactionem iniungi
Arestum super Arboribus Pinaticis per ipsum apud
se actis uti nulliter impositum relaxari, Arbores
ubi actis adjudicari ac id quod Juris erit decidi
et sententiari alias Decreto eorum praemissa fusius
in se obloquendum tum quoque ex adcitationibus literatis
cum Capitulo Plocensi binis quarum et quidem primae
tenor sequitur talis Onuphricus in Sacrae
Bromirski Plocensis Plonsensis etc. Capitulo Sibi Illrmo
et Andrmo Capitulo Cathedrali Plocensi de primis
Bonisque bonis gestis omnibus vigore Regio et Mo
que hac in parte fungimur Capitulo Cathe
dralis mandamus ut in Terminis Querelarum
causarum Facti Officij Judicijs Trazda prius a praeius abhinc
in Loco Plocensi celebrandis praestare ac peremptorie compa
reatis ad Instantiam Perillustris Andrmi Joseph
Canici Capitulo Plocensi Sti Jacobi Zorawski
fratrum inter Germanorum actis qui vos inhaerendo

Decreto

Decro Judicij sui citatis seu notis ad incidentiam Acto
ratus et causae suorum Actorum ab una et M. Martinum Zo
rawski Dapiferum Plocen. pro ab altera Actorum adci
tatis, idq ad videndum et audiendum attentandum vos cau
sam ex Actoratu suorum Actorum cum M. Martinum
Zorawski Dapiferum Plocen. ipsius relaxationis Arepti
super arboribus Pinaticis per Citatum apud Acta
nulliter Impositi per sententiam Judicij praesentis stingi
ac idquod Juris erit decidi et sententiam sibi
pariturum et Responsuri Datum in Cro Plocen. Tra 2da
post Dominam Palmarum Quadrilem praesentis anno Dni 1782do
alterius vero senis ejusmodi Onuphrius in Sepre Bro
minski Plocen. Plocensis etc. Capitulo vobis Illmis et
Rndmis Josepho Corvin Kochanowski Joanni Paulo Jaxa
Byhowski Canonicis Cathedralis Plocen. ac toti Capitulo Cathedralis
Plocen. de Bonis vris Cgltr. Omnibus vigore Regio
et Nostrae qua hac in Parte fungimur Capitulo Cathe
ralis mandamus ut in Terminis Querelarum tum
Officij Causarum Tra 2da prius vel praeius ab hinc
in Cro Plocen. celebrandum pltr Illme ac peremptorie
comparatis ad Instantiam M. Martini Volfanga
Zorawski Dapiferi Plocen. Actorum qui vos insistendum
Decro Judicij Officij praesentis injunctae adcitationis
tumq Maonibus suis citatis et adcitatis ad
videndum et audiendum vos a praetensa extradi
tione Arbor Pinaticarum tumq restitutione Cal
cis per Ott Illmum et Rndmum Michaelem Zo
rawski Eppum Tespinen. Suffraganeum Plocen.
emptarum et pro commodo sui converti debitarum
et post sterilem Decessum hic Plocen. relictae
per vero Rndmum Josephum Canonicum Cathedralis
Plocen. et S. Jacobum Fratres inter se gnos
Zorawskie sibi extradi et Bonificari praetensam
abjudicari easdem arbores et calcem Actis quadam

Cittum emanato ptibus Jsq conservatis decidendo
sententiat quatenus ptes eadem tam Cittis quam
M. Zorawski satisfaciant supra fato Decreto ptibus
utrisq adcitationem Rndmi Capituli ~~[illegible]~~ ~~[illegible]~~ ~~[illegible]~~ M.
Martinus Zorawski Dapifer Plocen ad Judicia
Tribunalis Rni Petricoviensis movit MM. autem Judices
sentientes nihil quidpiam temere egisse Jmo
Omnem Juris gradum in toto observasse eandem
Motionem non admiserunt de qua n admissa
Pars Citata Protestatur Judm cum Pte Reprotestatur
et quoniam Ptes utraq tam Actis qm M. Zorawski
adcitationes suas distinctas coy Rndmum Capitu
lum Cathy Plocen ex pte sua pro Judicijs pzey edit
in Judicio pzey edit reponunt adcitatis comparitio
nem Inscribunt proinde satisfactione in Puncto
adcitationis adinventa Ptibus in negotio Princi
pali experiri mandavit mandatq pzey in Expe
rimento ulterioribus ptium controversijs exacu
ditis sequaq Pars Actis non modo pro Relaxatio
ne aresti ex pte M. Zorawski super Caeboribus
Pinaticis impositi verum et pro Bonificatione
variarum pretensionum ad Ctis Illmum et
Rndmum Michaelem Zorawski Suffraganeum
Plocen moderni Citti fratrem gnum formato
M. Citato Tmo suo pzens ad Judm instituto
convenit quae causa sine Inquisitione decidi nequit
et resolvi non valet Promitte Judm ad Conten
ta Tmi Ptis Actis et querelarum Pti utriq
pzeqq Judiciorum Crey Capitt Plocen cadentia
tra rela prius o pxius ab hinc in Cro Plocen
celebrandae edidit et concepit mout pzey dat et
concedit Dictionem Inquisitionis Conservandae
Tmum ptibus memorat utrisq in Collegatis
Ex Juridico non suscepit Quinimo ab Eod et cum Eod
Mos Josephum Bromirski et Ejusq nnis Zielinski Judices
Crenae Plocen

Judicijs

Judicijs suis sine gravis adulatione commorandi
Paratum peremptorium. Movit M. Quod Dominus
M. Zorawski Dapifer Plocen. pro Judicio non
suscepit quinimo ab eo et eam eo Mcos
Josephum Bromirski et ejusd. Mcis Zielinski
Judices Cap. Plocen. ad Judicia Tribunalis Dni
Petricovien. movit. MM. autem Judices sen
tentiae se nihil quidniam temere egisse
pro Omnem Juris gradum in toto observasse
eandem motionem non admiserunt de qua non
admissa Pro testatur Jactum cum pte Reprotestat
In continenti M.R.P. Valentinus Michalski decur
pewo Authus et jurat palam Rvit Quia
ipse ad Citationes literas sigillatas pro
Judicijs Cap. servien. edits Cap. Pfeils Cittos
et quidem ex pte Perillris Rndmi et S. Zorawskich
ad Bna Przepowo ex pte vero M. Zorawski Dapi
fer Plocen. Cap. Perillrissimum et Rndissimum Capitulum
Cal. Dni Plocen. ad Bna Cekanowo utrasq
justa Dati et annum in Citationibus posito
detulit exportavit posuit Reliquit et de po
sitione notificavit de quo Pens ejus Rela
tio

Dilatio Inquisitionis pro T.M. Nakwaski Suc
camerarium Vysogrodien et MM. Rutkowskie

In Trnd hodierno et Relatione authca Tni Dobrinien
in Lipno cujus tenor sequitur ejusmodi acta sunt
haec in Lipno in Positione actorum Tnum Dobrinien
Labbo pro Tni Purificationis Beatissimae Gloriosae
Virginis Mariae scilicet Die 9na mensis Februarij
Ao Dni 1782do coram Judicio actisq Cap. Tribus Dobrin
ien comparens Mcis R.P. Josephus Kurowski De Bone
wo Authus et Jurat Sanus Rvit Quia ipse citationem
literas sigillatas pro Judicijs Cap. Plocen. servien.
tenoris talis Onuphrius in Sepre Bromirski
Plocen. Plonscen. Radzikovien. etc Capitaneus vobis

Infuis

Mfficis Marianne de Kuleszteyny Primi ott Mci Josephi
Cisowski Capitanei Staroripinen secundi ad Pens
boti Mci Adami Rutkowski Dapiferi Parna
vien Conti seu potius utrisq Longibus Bonor
Radomino quovis Juris Titulo Possessoribus Dnis
de Pmis Bonisq vris gsti omnibus vigore Regio
et nostra qua hac in Pto fungimur Capitaneali Autho
ritate mandamus ut in Tnis Querelar Causarq
Officij Judicijs Tra secunda mius et proximius
ab hinc In Cro Plocen celebrandq pltr ac peremptorie
compareatis ad Instantiam Illris Mci Clemen
tis Kalwaski Succamerarij Terrae Visogrodien
Ords Siti Stanislai Equitis Dni et S. Joannis
Kolczynski Delatoris Actr Qui Vos et quidq Marita
tam cum Qui Mariti de lege incumbenq Assia
Inhaerendo Maiori Tum Officioso Arestu super
Lbsis Alberti Traczyk et Laurentio Biezuniak
de B. Radomino Subditis hic non L. Catharina
supradicti Adalberti Traczyk filia de Bonis
Borzewo expillata imposita Citat ad videndq
et audiendq vos ad Instantaneam Statuitio
nem supercis specificatt LL. Adalberti Traczyk
et Laurentij Biezuniak delicta exspirationis
notatt p Sumendq juxta Nexum legis de Ipso
poenis p Sententiam Judicij Officij Nostri Stringi
Indilatam extraditionem memoratae L. Catharinae per Su
prascros de B. Radomino Subditos expilatae
injungi me vero incontinentiae Subditor
quam ad multas amicabiles Requisitiones non
administratae justitiae extraditionisq memoratae L. Catha
rinae denegationis distinctis poenis deme
ritis correspondenq adequatt mulctari Ceteraq
p Causae hujus Exigentia Con vos Statui
decerni et Sententiari Sitis Tmo parituri
et Judtr responsuri Datt in Cro Plocen

Die

Die Quarta mensis Februarij Ao Dni 1782.
edictis con ptatis citatis ad Bna Radomino Die
hesterna Actum modernum detulit exportavit
posuit et reliquit ~~et depositione voti~~ de quo
Pens ejusq Mtis Relatio Ex actis Tribunalis
Dobrinensis extradidit Soyski VR Tris Dobrinensis
manu propria Legi Rętwiński Locus Sigilli
Territorij illius alias Relatione eadem Pmissa
fusius in se obloquens in Diem hodiernam
recte cadens et eleverius ptibus ipsis utrisque
etquidem Illri Mco Clemente Wakowski Suc
camerario Terrae Wysogrodiensis Ords S. Stani-
slaj Equitem actis per S. Matthaeum Krzywkowski
Inscrum Plentem S. Joanne Kolczynski actis
Mcis Marianna de Kalksztejny primi olim
M. Josephi Cisowski Capnej Starorininensis
secundi ad Pens voti M. Adami Rutkowski
invicem congibus Citis per S. Paulum Zołtowski
sufficienti Comparitione adinventa ptibus in
Causa experiri Judm Pens mandat in Experi-
mento foro Stmo declarato partibus procedere injun-
git Ulterioribus earundem partium Controversijs
suo Coram Judicio inductis exauditis Judm
deudenq Citationem Ptis actis Pti citte suum
ad Judm, pro poenis rptis ad Bona Radomino
expiratonis L. Catharinae de Bonis Bonarum actis Subdito
edictis suspenso toto negotio necessariam esse
Inquisitionem tam in Probaonem ~~qm Rep~~
~~baonem~~ in Emundationem objectorum
super Contenta Protestaonis et Tmi
Ptis actis per utramq Ptem in sequen
Judicijs suis educendis Judm Pens Censuit
Censetq Pens circa vero Repositionem
Inquisitionum subsequendam Pars Citta Ptibus

Lbsar

L. Cadharinam expellatt statuere suo in Judicio tenebitur Conservando Trinum. Ptibus memoratt utrisq in q allegatt Judicijs sum sine quavis adcitatione Comparend paratt peremptorium.

Decretum Remissionis ~~[illegible]~~ inter MM Sutkowski et Kampenhauzen

In Trnd Hodierno ex Relatione Authe atq ad citatione Literatt ~~[illegible]~~ Crcu Capitt Plocen Quaret quia relatnis Coram Actis Crcu Bobrovnicen per M R J S. Infra specificatt rnitt Tenor Sequitur Talis Actum in Crcu Bobrovnicen Feria Sexta Post Dm ramis Palmar Subiect Die vigesima nona Mcu Martij Ao Dni 1762 Coram Officio Actis q. Crcu Capitt ~~[illegible]~~ Bobrovnicen Terra Dobrinen Pltter Comparens MR Gnrus Bonaventura Wotynski de Lukomie Actt et Jurat Sanus rnit quia ipse Citt Literat pro Judicijs Crcu Plocen Servien Tenoris Sequen Onuphrius Inscripre Dromiski Plocen Plonsen Sa Capitt Tibi Mco Rober to Kampenhauzen Succamino Pamavien Br Lukomie Stendi de Trnd Bonisq Tuis Gltter omnibus vigore regio et nra qua hac in Pte Tungimur Capitt Authe mandamus ut In Trnis Querelar Causarq Officij Judicijs ~~[illegible]~~ tra Secunda prius vel proximius ab hinc in Crcu Plocen Celebrane Pltter et Peremptt Comparens ad Instantiam Mci Pauli Sutkowski Dapiferi Lubovien Eorq Br Lukomie Obligatt Possessionis Actt qui de Inhaerenq mad mi sue Coram Actis Rni

Facit

Paulo Sutkowski Dapifero Lukoviensi Bo
Lukomie Obligatorio Possessori de Pmo
Bonisq Tuis Alterationibus vigore regio et
mo quatenus in Pto Tungimur Capitulo Actis
mandamus ut In Termino Querelar Causar
que Officij Judicijs ~~[illegible]~~ Tra Secunda
prius vel proximius abhinc in Cro Ploc
Celebrandae Alterae Peremptorie Compareas
Ad Instantiam Mci Roberti Kampenhau
zen Succamerarij Parnaviensis Eorum Bo Luko
mie Haeredis Actis Cassandae et Negotij Quite
Inhaerendae Ad in Sua Coram Actis Actis
mi Facti ac Alijs Documentis Causam
praeter Enucleandam Citat idq ad videndum Ac
dicendum Ratione non manu Tentionis Contra
ctus Obligat respectu Eorum Bo Lukomie
Secum Actis Initi ac Ipsius Obligationis
Cassa ventionisq Eisdem Tum Processu Proso
lutione Summae in Obligatione Pone
mi Pro Bo Sibi Actis Exposito in debite
Aggravatus "Plenis" Sententia Judicij mi
Stringi Condnis Hac in Causa Illegaliter
Obtent Sine Danis Cassari in Actoratu
vero Tui in debite Formato Incompetentia
Actionem Decerni Ceteraq pro Exigentia
Legis "et Justitiae" Decidi et Sententiari Sic Termino Pari
tumus et Judicaliter responsurus Dat in
Cro Ploc Tra Quarta pro Festa Solennia
Paschae Anno D. 1782. ~~[illegible]~~
Indem Hodiernam recte Cadem et Deve
nien Partibus ipsis Utriusq et quidem Mo
Paulo Sutkowski Dapifero Lukoviensi
Actis et Citatis Chrisostomum Lielinski
Insumen Alterum et Mco Roberto Kampen
hauzen Succamerarij Parnaviensis Citat

ad ordinem Comparendi Parat. Peremptorii in
Continenti M. R. G. P. Valentinus Michalski
de Cierszewo Authoris et Jurat.
Palam ruit quia ipsius Citt. Literas Sigillatas
pro Judicij praesentis Servicij Edit. Conv. praefat.
Citat. ad Dat. Limpino Juxta Dat. in Actione posit.
Limino praesentis Detulit Exportavit Posuit
reliquit et depositione notificavit de
quo praesentis Mtis. Rlatum. pro quibus
Edit. Citt. Conv. Pbem. Citt. Relationem ad Cas
sam Servicij Satisfacientes Legi Jus Mtis
Hampenhausen Acta Approbavit Confir
mavit et Rathificavit prout quibus praesentis
Approbat. Confirmat. et Rathificat.

Decretum Condnis Inter Ipsos Cyndacki et Gutkowskie

In Causis et Actionibus Judiciarijs Infrascriptis Binis Prima
quidem Inter Gium Antonium Cyndacki olim Nicolaj
ex olim G. Catharina Osiecka percatum Filium Actorem
ab una et GG. Stanislaum Antonium et Michaelem olim G. Stani
slaj Filios tum Joannem olim Adami Filium Gutkowskie atq
Josephum seu alterius nnis Lesniewski et Constantiam Druchowska
primi olim G. Adami Gutkowski Secundi ad praesens Voti Invicem
Conges et quidem Contem in assia Mariti inhaerendo Maonibus
suis ac visioni alijsq Documentes causam praesentem suffragam
coram Actis Authis Rni Factae ad Judm officij praesentis inte ab altera
Litt. id quae pro eo quia Ipsi GG. Gutkowscy tam persequam stante
vita Parentum et Avi modo obligatorio per olim suj Actoris
Parentem in Bonis Gutkowo Wardatki Sortes Dimissas tenendo
et Possidendo plus minus per Annos Quadraginta Quatuor ex
ejsdem Sortibus ac alijs ab olim G. Sophia Cyndacka quaesitis Agros
et Campos plurimis in locis ademerunt et ad Agros suos adjunxerunt
Metas Disararunt Boras et Silvas per continuam excisionem de
vastarunt post Laevationem Summae per Ipsum G. Joannem Gutkowski
per Actorem expositam Agros et Prata per Ipsos adempta de Integro
restituere recusarunt Maonibus suis in realibus Punctis

adimpletis circumscripserunt et alias inconvenientias injurias et
oppressiones omni inquisitionum genere probandas peregerunt
quare citantur ad videndum et audiendum Jnus ante omnia ad
comportationem Documentorum tam olim G. Laurentij cui qn
olim Nicolaj Cyndackich actoris Parentis apud Jpos existens
per sententiam Judicij officij praesens stringi in ordine vero adem
ptionis Agrorum Disarationis Methar appropriationis Pratorum
ac Dandi de perceptis ex eidem Agris ac Pratis Calculi Condicionem
ad Bona Gutkowo Wardatki assignari in luctu vero praemissorum Ausuum
poenas ad mentem Legis super Jpis rogari compensationem Damnorum
Jnvisionibus specificatis assignari caeteraque quae Jus et equitas
negatiumque causae praesens poposcerit cum Jpo statuit decidit
sententiam altera quoque inter GG Antonium Michaelem
et Stanislaum ob G. Stanislaj Filios Patruos Joannem
ob Adami Filium quondam Nicolaj Nepotem Jam vero ob Jalkij
Nicolaj pro Nepotem Filiatrum Jtem se Patrueles Gutkowskie
Sortium B. P. Gutkowo Wardatki (alias Patrueles) et possessores act abuna
et G. Antonium Cyndacki Dnum tum LL. Carolum
Kowalczyk Antonium Walczak Gregorium et Jo
annem Adamczaki Simonem et Petrum de Bonis Cynda
Subdstos et quia subdstos in Massa Dni Jnsperanti
maonibus Proanibus obductionibus Ausnis Facatis
Documentis Causam ad Dnum Jnsperanti pro ab altera Cali seu
potius ad Jncidens Jpos act Conc. se act respectu actis
ademptionis Agrorum et Pratorum in Bonis Gutkowo
Wardatki sit Borrar et Sylvar devastationis Com
portationis Documentorum ad substantiam et G. Nicolaj
et Laurentij Cyndackich antecessoribus act
resignationis spectante ac aliar circumstantiarum intentatis
ad citatos rdj pro Zvalenus Jpos et Jnprimis
Jpi G. Cyndacki sciens optime sortes in Bonis
Gutkowo Wardatki per Antecessores act a NN Lau
rentio ob Gregorij Filio et Nicolao ob Adami
Filio Cyndackie Zaevivisse vigore resignationum
unius in Ao 1684to alterius in Ao 1716to coram
actis Officij praesens subsecutis per Antecessores actis quibus
met act possessioni hac sortium Jnstitisse aliasque
Jactis ad praesens ad Judm praesens
sortes

sortes et Cyros Vxore Juniori et [illegible] quod deve
nisse alienen Jrō m enervacionē [illegible]
et [illegible] Andreæ [illegible] et Mariannæ
Gutkowska Conjugum Sortium Bonor Gutkowo Wandzki
et aliarum Possessione facti cum Eisdem condictamine Documentavania
Sortes Actorum hereditarias et Juri obligatorio subiectas afficier. Sum
mas notabiles per Antecessores Actoris m obligationem exposit enucleantia
recepit, receptis Documentes non restitutis ex Fundis obligatis Summis
nec eisdem locatis Sortes tam m Bonis Gutkowo Wandzki quam
Cyndaty Duttas Antecessoribus Actis obligatas vi et Potentia m Possessio
nem suam apprehendit eorum circa rehabitionem ex obligationem non nullor
Fundorum Prata non m obligatione existen verum Actis hereditaria
multo majora et amplivra occupavit obligatoria vero circa Actorem
ruinosa minitora q reliquit non nullas Sortes Juribus Actis obligatis
subjectis ad Ipsum jure hereditario non deventas nullo jure appropriare
et eximere præsumpsit usu fructu et Possessione Actis privavit Prata
Actis hereditaria confalcastare jussit circa q prædia Injurias
Actis se se opponer mine J Stanislaum Gutkowski equos Cam
mi gravitas protrunt protrunum per equitant, et pedibus Equis con
culcavit arbores Pericarpas m Fundis Actis excolas excidit Subditis ad Jus
arbores Quercinas caspas Glonas permisit per id tardem exiccavit
J Antonium Gutkowski Antirion sempore super m equitando agrum
Actoris impetavit Concussit Concussiones misticit m pari associatis sibi Sub
ditis cum Bombarda ad Domum Gutkowskita tumultuatim m equitavit
superinequitando Acto opprobrii baculis Subditis Suis tam Actorem
qm Famulos Acto concutere mandavit et Concussiones per Subditos Suos
illatas causavit Inventaria Sua m Instrumenta Actorum consulto impellere
fursit Damna intulit, Ipsi vero Subditi mandata Domini Suy exequentes
multas violentias et oppressiones Inquisitionibus plandas Actis perpetrarunt
Damna non modica m tulerunt Annexos Quatuor hordeos olim Jri
Adami Gutkowski Intus fecerunt, seu potius Suos Labores Petrus Intus
fecit vecturam hordei in manipulis plus minus Nonaginta ex Agro
Actoris J Antonij Gutkowski noctumo tempore Intus exportarunt
J Cyndacki Eisdem Subditis non obtemperavit, nec Justitiam de Eisdem
Subditis Sua Actis administrabilit quare citant advocandum et audiendum
Ipsum J Cyndacki ad comportationem Sortes q Actorum hered et
et obligat enucleantium ac etiam Summam exstingentes Quin
quaginta Tynphorum m obligationem Sortium Bonor Cyndaty exposit

Documentes

demonitan a Jus Babechuk Congibus receptar et quovis modo
ad Ipsum devenar previo Juramento Sententia Judicij meras stingi
quibus compertatis et convictis exhabitionem eorundem de
Competentia hereditatis Sortium et Fundorum Antecessoribus Actor
obligatis per Ipsum sine praeceden assignatione satisfactione nullum
Jus habendo rehabitorum et sibi applicatorum docen probata
Competentia hereditatis Sortium et Fundorum obligatos ad solutio
nem summar ex Documentis per Ipsum comportand apparend de
actis respiciend mihi exemplum earund Sortium et Fundor obligatis
si et in quantum ad Ipsum hinc spectare videbunt Deinde in casu
non probationis competentiae Hereditatis Sortis et Fundor cum materia
Hereditatis per Ipsum apprehensis Actorem in Possessionem rebus restituend
censeri, calculum ex eisdem Sortibus et Fundis obligatis sine solutione
summar rehabitis ad diem ex Praetensionis causa ademptis Actoreum
heredibus reddendum declarari Damna injurias impensas et Praetensiones
inventarij illata silvas et Boras per excisionem et exconiationem non
Arbor et Terrineas Devastatas compensari, Anteres Interfect
et per Abditos frumenta Intercepta bonificari, ipsis attentata et vio
lentiarum et illatarum Concussionum penas calendi, Taxam concussi
num solvendam decisi restitutionem et Dimissionem Fundorum et Pra
torum impertinentes sibi appropriatorum et quo magis ademptorum
injungi statutionem Subditorum pro Summendis de Ipsorum Bonis
demandari Statutos Bonis assisi, condemnationem ad Bona Gut
Nowo Wardatki et Lyndaty in ordine mancipiorum omnium assigna
ni, litis expensas refundi, caetera pro exigentia legis et Justitia cum Ipsis
statui alias Statutionibus eisdem mancipia furius mi ne obloquendo
in Diem hodiernam recte cadendi et Deveniendo Scribus Ipsius ultro
et quidem pro Antonio Cyndutki Actore et Cita pro Joanne
Pudrowski Interesse Sententiam pro Stanislao Antonio et
Michaele Joanne Gutkowskie Citatis et Actore Eundem
pro Stanislaum Gutkowski Supercessore Cita et Actore mo
do pro Thoma Lewicowski et Constantia Druckowskie
minis ad pro Adami Gutkowski ex primo secundi Instantiae
terminis Citato Primo Judex est Ipsum Decernendo Judicij
Decerni Quatenus Citatus ultra Judicium de Primo et Citato
Actorum suas in Instantia et Quaestionem Documenta primo cum

Parte

Partibus Processus mandatis ordinem in Prosequendo ulte-
rioribus Eorundem Partium Controversijs [illegible] Judicem
Examinis Judicium ejusdem Civitatis utrasq; Curias
Boemis nec exemptionis Juncti & Condrecti [illegible] ac alias
Circumstantias Jnris Ejusdem Comprehensas esse debere
necessarium esse Condrecti Judicij cui est Jn matheis
Rzepakowski et Priesdom Lechinski Burgrabio Cracov
ultimo absente non obstante Capitali Tempore ad quem
Bona Justkowo Wardalli arbitratus Quod Jnde diversos
Burgrabiale Curie de adventu hujusmodi Tempestive fuisse
denuntiatione mutuo Partium stante Condrecti Condrecti
turum ante omnia Comportuit non decrementorum pe-
gotium quod explanare injungit Ejusdem Comprecatis, ac-
negotium discutiat de Cuncti Citationibus violentijs in Judicio
Summis Creuzerithonibus ac eisdem vis objectionibus
inquirat Investigabit, Jnquisitionis ubi necessitas, pro [illegible]
Expedit Juris Caput tale negotij excipiat Bonifacium
Citationum Ejus et Decretum ei Quo Competent subsequens
demandabit Pœnas ejus quas Jnterent, tum Secundales
pro Communales irrogabit, Jnde officij sui ordo decer-
nat Ordinarij, Dubia quæ resolvet, Deos omnibus et
singulis Citationibus prout ejus ordo ad Contentia Curiam
Civium utrasq; Amotis nihil in tacitum et irresolutum relin-
quendo decidet, disjudicabit et moderabitur, cujus Judicij ac
officij Burgrabiatus decidendi Vis atq; merere et ejus
Curie ac Judicium pertubent Bonis illo in Jnno
Condrecti super Vis contravenire Publicum debebunt et
denuntiatur Lustra Pœna simplici Quatuor Decem marc
Polonicales pro qua Vice Compensanda Judicio Auleæ ab
utroq; Pte pro medium Jnjungit tenta Jurisprudentia
vendi precium Condrecti Jnno Pœ quem voluerint
et negotium id proponent audiatur Cum beneficio recipro
corum Jurisdictionis Citationis Quatuordecim ad citatur omnes
ad actus parere et Compareat ac Judicent pertubent Bonis
si Regni Pœna Bonis illo in Jnno Condrecti extendens
observantur Jncontinens Mag. Rovidius Valentinus
Michalski de Cenzewo Custos et Jurat Palatin

vid

Rvit Zvia Jpo Citt Litt Sigilt pro Judicijs Officij Pseni servienes
editt Conc Pfatt Citt et Jurid Conc Gros Gutkowskie et Le
sniewski ad Bona Gutkowo Wardatki Conc Autem Jm
Cyndacki ac Subditos Ejus ad Bona Cyndacy utrasq Fra
secunda pt Dni Ramis Palmarum Zvadragesima
lem Anno Pseni detulit Exportavit posuit Religvit
et Depositione notificavit de quo Pseni Jd Mlis fecit
Relationem

Decrum Condescensionis inter GG Sicklu Mie
ac alios

In Trno hodierno ex adcit Litt atq Cit Crenz Capit
Plocenz infrascris binis quar et quia adcitationis
tenor sequitur ejusmodi Onuphrius in Sepre Bro
mirski Plocenz Plonscenz etc Capit Ordinis
S Stanislaj Eques Tibi Gro Vincentio Sicklu
Mi de Persona Bonisq tuis Gltr Obus vigo
re Regio et Nostro qua hac in Pte fungimur
Capit Authe mandamus ut in Trnis Zverelar
Causar officij Judicijs Fra ida prius pro
ximiusve ab hinc in Cro Plocenz Celebranz
Pltr ~~ac~~ Legitime ac peremptorie Compareas
ad Instantiam GG Adami et Thomae Sicklu
Mich Act Zvi Te vi haerendo Juri naturae ac
Maaoni suae Coram Actis Authis Rni fact citant
seu potius loco peragenz executionis ad Paratam
Condemnaonem in Trno Condnis obtentam
Paratam officiosam executionem Paratum
Decrum Condnis Paratos quosvis Anterio
res Trnos et Juris Gradus adcitant idq ad
videnz et Audienz Condnem in ordine
de occupatione Agror in Bonis Korzybie
Witkowicze Jacenz aequaliter se Act Jure Na
turae respicienz ad Bona supra exarata
Korzybie assignari Pretensiones quasvis

Pdicti

Pdicti fundi ac ex aliis Circumstantiis bonifi
cans Censeri penas in sublatidnem processus
super te irrogari litis expensas refundi ac id
quod Juris erit sententiari sis paritudnus et
Judltr responsurus Dat in Cro Plocens Fra
4ta pt Festa Solenia Paschae fxa Ao Dni
1782do Cit vero series Ejusmodi Onuphrius
in Supre Bromierski Plocens Plonscens ect Capit
Vobis GG Adamo et Thomae Sieklucki in Fra
tribus inter ss Germanis de Personis bonisq
vestris Gltr Obus vigore Regio et nostro quo
hac in Pte fungimur Capit Authe mandamus
ut in Trnis Querelar Causarq Judicijs officij
Crens Capit Plocens Fra 2da prius vel proximius
ab hinc in Cro Plocens Celebrand Pltr ac peren
ptorie Comparentis ad Instantiam Gri Vin
centij Sieklucki Act Qui Ubi in haerend Maas
ni suae coram Actis Authis Rni fact citat idq ad
videns et Audiens vos ad persolutidnem portid
num Summar et quidem primae Portidnis
ex Summa Centum Quinquaginta Tyns Actis
Crens Plocens Fra 5ta pt Dnicam Conductus
Paschae Ao 1749no per ot Gm Josephum
Sieklucki Act et Cit Parentem ot Gra Agne
thae Pomianowska Act Matri inscra se
Act Jure naturae concernens apud vos haerens
alterius vero ex Summa Quinquaginta Aureor
hungaricat pt ot Act et Cit vestri Parentem
derelicta et apud ot Gm Constantian de Ko
rzyskie vestri Cit Matri jam vero sui Act
novercam haerens pt Fatq ot Gsae Novercae
suae per vos Cit accepta se Act Concernens
per sententiam Judicij nostri stringi solu

tidnens

tidnem earunq Portidnem in stantaneam assigna
ri Condemnaonem uti non in eoq Trno Condnis
qui designatus fuerat per offm Condrlo sup
reptitiae super se Act obtentam sine poenis Cas
sari satisfactidnem Omnimodam ad inve
niri Pstanq poenis rnc indebite vexe puniri
ac in Actoratu vestri in competenq Actidnem
decerni litis expensas refundi ac id qd Juris
erit et Justitiae decidi et sententiari sitis
Pariturri et responsuri Dat in Cro Plocenq
Fra 4ta ante Dcam Conductus Paschae
pxa Ao Dni 1782do In Diem hodiernam
recte Cadenq et devenienq Ptibus Ipso utriusq
et quidem GG adamo et Thomae Sieklucki
Cit et Act per eunq Gm Thomam Sieklucki
Fratrem natu majorem suo et Fratris suy nne
Prltr Gro Vincentio Sieklucki Citto negotij
et Act Cassanq negotij Prltr coram Judicio
prenq Comparenq et secum Judltr Contro
vertenq Tuam Ptium Controversij in Judm
suum inductis exauditis Judm adcit Ptium
utramq suum ad Judm edit decidenq tum Re
missionem ab officio executoriali Borgrq suum ad Judicium
factam Resolvenq siquiq orenitentiam Gri Vincencij Sie
cklucki Condescensio suum p Judicium designata non
est sortita suum effectum pinde eunq G Vincencium
Sieklucki Contravenisse arbitratur decernenq quatenus
p Contraventione Decreto Eiq poenam simplicem qua
tuor decem Marcar Poll iq G Vincencius Sieklicki
GG adamo et Thome interno Condnis subsequenq
Judicio autem per medium in instanti sub poena
Bnis ex regestro poenalium Publicanq solvat in ordi
neq Decri Judicij sui inter partes Comparenq p mal
gati executionis suspenso toto negotio et resolutione pcessus ne
cessariam esse Condescensionem Gror Mathei

Krzywkowski et Josephi Łopowski B. ~~[illegible]~~
Loci Pœnæ ad Fundum Br. Witkowice Korzybie
unius abunc non obstante Captato tempore Con
ducendorum censuit Censitq. Pœnæ qd. officium Burgrabi
ale mutuo Ptium Sumptu pvia de adven
tu suj Tempestivæ facienda avisatione Con
descensum Comportationem Documentorum
ad Causam Pœnæ necessariorum per Summarium
Conscribendorum demandavit quibus Comporta
tis Sortes ~~[illegible]~~ Servatos solennitate ex di
visionum solito in portiones disportiet et
in possessionem ex divisis tradet Calcu
lum Cujus et aquo ~~[illegible]~~ pvenerit si juste
debebitur decernet sumas liquidabit liqui
datas portionibus Sortium applicabit Ja
quisitiones pro oportunitate negotij Trnos
pfiget rigores Decri annectet legalitatem
processus resolvet Partes in Obus et Sin
gulis Ptensionibus pjusto et æquo regulam
anterioris Decri in toto exequenq. finaliter
decidet dijudicabit et moderabit Cujus
officij Burgrabialis Decisioni Partes utraq.
Parere et acquiescere ac Judicatum Pot. sub Pe
na Baonis illo in Trno Condnis super Pte
contravenienq. Publicanæ debebunt et tene
bunt Licito Pœna simplici Zvaluor decem
marcarum Pot. Pti per Ptem Compensanda
Judicio autem per medium ab utraq. Pte
Compensanda pquo Condnis Trno Ptes quem
volverint et negotium posposcerit adcitent
adcitanq. reciprocos Trnos instituant
omnesq. sub simili rigore Pœnæ Baonis
Compareant et Judicat patiantur in Conti

nenti

nenti MKG P. Valentinus Michalak de
Cierszewo Authus et Jurat Palam Kvit
Quia Ipso adcit et Cit Lit Sigill pro Judicijs
Pzens serviens edit cons Pfat Cit ad Bo
nam Korzybie Witkowicze utrasq juxta Dat
superius in adcit et Cit posit Ao Pzens detu
lit exportavit posuit reliquit et deposione
notificavit de quo Pzens Jus Mbis fecit Re
lationem quam quidem Relationem ad cassandam
serviens Idem G Vincentius Sieklucki
Act satisfaciendo Legi in Obus ejus Punctis
approbavit Confirmavit et Ratificavit
prout Pzens approbat Confirmat et Ratifi
cat hac sua personali Recognitione ac id
~~acc~~ accedente

Decretum Demissionis Inter GG Popkowskie et Uminskie ac
alias

In Termino hodierno ex adcitationibus literatt Castren Capit
Plocen in fra scriptt binis, quarum quidem prima Jezer Sequitur ejusmodi
Muphrius in Sepie Bromierski Plocen Plonscen ac Capitaneus
Vobis GG Antonio Uminski Sortis Bonorum Umiejno
Lubkiheredi ~~Casimiro~~ Sigismundo Parenti Martino
et Casimiro filijs Dembrowskim ejusdem Sortis Obligatt
possessoribus, de Personis Bonisq vestris gratter omnibus
vigore Legis et nostra qua hac in parte funginum Ca
pitaneali authe mandamus Ulim Terminis Querelar
Causarum officij Judicijs Feria 2da prius vel proximius ab
hinc in Castro Ploc Celebrandae pollter ac peremptorie Com
pareatis Ad Instantiam G Francisci Popkowski Actoris vos
Inhaerendo Scripto Cambiali super Summam Triginta
octo aureorum hungarie per te Uminski dato ac De
cretum Judicij officij nostri Interesse actt ab una et te
G Uminski superte ab altera latt, Quo mediante Imposita
est Solutio Summae Triginta Octo aureorum hungar
cum provisione ac poenis, prima Septem altera ~~Septem~~
Simplici Quatuordecem Marcarum Patt Citat, Seu potius
ad paratt anteriores Terminos paratt Decretum, paratt

Condnes

Cendres primam in Termino Satisfactio Circamaenen
super Bo Umiensis heredes, alterasque super Bobis Citat Pam
heredes quorum obligatorum bonorum Sequestrum
juris gradum adiutat Videnda et audienda Vos ad hoc
tenendum et Inviolabile actu auctoritatem huius scripti
Cambiale aposterata decreta Judicij Officij nostri cum
provisione ac pena Lucis prima Septembris alterius Supplicio
Judicum Sedis Marsicanae Sollicitudinis Sententia Judicij Officij Nri
Cum privilegio
Spiritualium Summa originalis ac processus Lucis in ung
delicti Sic Citat obligati perpetuo. Imundando cuiusq; potestati
Salvandum premissorum obligationem penalem Sub Laborum
Damnatis ultra ac pro contravento decreto Sup et Bonis stragen
Literas postea exigenda legis et Justitia contrarium statuta etiam
tentibus Sub pariter et reos passuri Datum in Civitate Ingulo
pro Regia Camera Sulmonen Quadrigesimo Pri 1782
alterius vero series talis Inscripti Sigilli Dominici Sic
ex Mandato Capitaneus Lib. Generosi Francisci Sforza
ushi cum Juratis ad Subsidiandum Dni Antonij Umiensis
cum Juratis de Penna Reniq; Juris gnatis omnibus mandatum
Citatis de Penna Sancti Martini Lucrati Cantrem Pellis Placidi Fris de pariter
Citatis terminis Lucrati Cantrem Rocci Stefani pellegrini per
vel Procuratorem ab hinc et Cartas Rocci Stefani pellegrini per
eum hinc Comparens Sedem tantum Dni Sigismundi Cantis
Martini et Carmini filiorum Dombrosi hinc ad huc Inhaerendo
documentis Causam proferendi Veniendi ac manibus Sustantiae fructu
Citatis Expositis suis per egerunt Executoriis Apparatu Condemn
adiutat Judicare ad Videnda et audienda acta omnia ad Sompta
tionem Juramenti Bonorum vigore Quorum Solutionem Summe
ex certis Dni Antonij Umiensis heredibus Jam vero Suis obli
gatis Sicut ad Subjectum materiam Sententia Judicij
officij Sicut ad Subjectum materiam Sententia Judicij
Officij Nostri cum Importatis tenuum Districtuum per
de actum Eandem Sortem pregulas Junibus reperitis Judicem
pensatis alterius pure Suorum ad proficiat potioni Circumspe
Sortis Eandem Citatis et proventu a Summa Actuum ad in
Respondendum ad Solutionem ejusdem Summe pegle exonte
Expetitum liberationem ac inde ejusdem Dni Umiensis Subsidiatis
repetitionem demandari, Segue Curia partium ejusdem Citatis
processum Cruciani, Sedem Notarem hoc in negotio Subs
pro Regia Camera Sulmonen Obtenta Capiant ac id quod Juris esset
petitum

prerenig decernit Locatenens actor decreat de sufficiendo
convitione pr. dicti Citt in instanti; et quoniam in dicto Decreto
injuncte solutionis summa triginta actoaureorum hungaricalo
cum provisione ab Curia summa provenien, ac Lecta pena septem
Marcar Solvendum pena simplici Locatum decem marcar
Solvere Inter Dominum actorem ab una et Eundem Citt parte ab altera
Tranda pt Dm Oculi Quidem termini Die Decima mensis
Martij 1781 anno latum nec non manifestationem Tranda
pt Dm Conductus Paschis Julieti Die 25 mensis aprilis anno
Curia per de contra Eundem Dnum Uminski Citt disparendi latione
Contravencionis Decreto in puncto non solutionis premissar
Summar et Marcarum cum publicatione Curia Banis in ter
mino dicto fuisse Quid Decreto facto reportit dictorque
de Sufficiendo Conductore dicti igitur Judex presens non
ostento Contumacia Dni Uminski Citti Jure visis partibus
Comparendi negotium introduxerem andavit, mandato
pradicti in meditatione negotij quo ad actorem ex una
Dgmbrouskich Contra Quem Lephowskie Judex presens
decreuit pred. deinde Locatenens Dnus actor Citt
parte m Citti de Jure ostentis Citationis dicti in instanti termino
legitimo ad inveniendas partes Judex presens in Causa procedi
Justit, Jubetq pred. Jn prosecutione ulteriorius Causa partium
Controversiis in Judicium inducti Quibus Judex presens
Comparendi Sibi abbreviari Citti cuique Dni
Dgmbrouscy Citti ajure obligatis Judex succedentis de
Judex presens attenta recepta Citti Causam pred. ad Judicium
Inre Sua Judicialem remisit remittit presentes Conve
nendo Citti Postea Primum 14 Julij memoratum Comparendi pr. allegat
Judex Curia Subsequenti ad citationem Comparendi
emptorum Jn contenti Nro 99 Valentinus Michalak
de Crepeno antiqui et Juratus patam dixit Quia per dicta
tationes Citti dicitur pro Judicij pred. Servicium Dni
Contra prefatum Citti et quendo Contra 99 Uminski
et Dgmbrouskie ac Dnum Uminski Citti, Contra vero Jura
Populos Skie ad Dnum Uminski Citti, Contra vero Jura
Ibres Justa Dnum Stepanum in additationibus partis Citti
Experiendi perit Reliquit et deponendo Testium ad
Jpsa quo pred. Jd Mlis Judex Relatione recepit
Subinde Jdem Dni Dgmbrouscy actor prefatus disparendo
legi Suprafati Relationi ad Causam Scripti Sententiales
approbarunt Confirmarunt et Ratificarunt que et
pares apprehendit confirmant et Ratificant his suis
perentale sus Recognitionibus Sonusa firmar.

Decretum Remissionis Inter GG Gonsalue et Kiuieleus lis
In termino Iudicio es ap. it. alijs Litt. Per capit. Mater Intra
scriptis bienij quarum prima et quid prima Teneris Segues Onerupnis
in Regni Prouincia Ploues Plenarie Ac Capitaneus, Ego Ac Antonij
Sat mee, Francisco et Stanislao tum Maranna Iurami Vobis Isabelli
Conte filiarbis et filiastre Kiuieleus lis seu Ultris Conjugibus Vobis
vidibus de Benis Denis p. vestris gratter omnibus regni Regio et
et nostra qua hac in parte fungimur Capitt Quibus mandamus
damus Ut in Terminis Iuridicalibus Causam Officij Judicij Vestri
Capitt Ploues Ac Ita Pro in vel proximis calendis in Curia
Cele Branch prefat. ad peremptorie Comparentes Ad Instantiam
GG Antonij Elisabet Fathis Kiuieleus lis olim de Thome Vigueles et Vid
tuis Kiuieleus lis olim de Paul Denisio Capitt Conuentibus Vidibus
Capitt Judices et quid Consentem in apamentis Inherendo
meoribus duis Coram Actis authis Regni fatti Ac alijs Docu
mentis Causam per suffragan Citant Deputatus ad perant
Decretum Communicatis Documentis parat anteriores
termines Deliberandi Coram quorum Defectus per trina
lapsum Terminum adibant ij ad videre et audiri eos
ad Solutionem Summar tam Superficialium quam
post olim Ioes Feliciannam olim de Cujusdem Remissionis
Monialem olim Dni Jacobi Denisio Consortes Kiuieleus lis
quam etiam post olim Dum Petrum Kiuieleus lis Vid ad
et vestigia Capitt omittas et Patrimum Sterilibus fatis
Deuenerunt quam in vim Dotis de Bonis Paternis et Matern
Jam Domicha fantum Concerq quom meliorata Deperen
tiam Judicij Officij nostri Stringi Solutionem Summar
post olim Depercrat Kiuieleus lis et Jacobi Denisio et Petrum Ki
uieleus lis Superficialium et in vim Dotis Jam Deuenerunt
cernere ac Jubeant ream Demandari Decretis datis Capitt
Libris Expensas refundere de Causa Celeraq quid Jus et aequi
tas requirunt Causa per proponere Contra Vocatis Deinde
et Partium et Judex Reportari Dat mense
Martij Da 1st Dni Liamis Palmar proxima ante Dominicam
1782do alterq quoque Decretis datis Ceruicis in Depre
hensis Vobis GG Ioes et Nouer de Capitaneus Dominic Mariis
Vidibus Thome Denisio olim de Paul Denisio et Elisabeti olim
de Denisio Kiuieleus lis Capitt Conuentibus Vidibus Kiuieleus lis
nostra qua hac in parte fungimur Capitt Quibus mandamus
Ut in Terminis Iuridicalibus ac Causam Officij Judicij Vestri Deputus
vel proximius ab hinc in Curia Plaier Celebrem Capitt ac
peremptorie Comparentes Ad Instantiam GG Antonij Latuj
et Francisci filiastri Vestri Kiuieleus lis Vid Capitt Conuentibus
mandamus Quibus Coram actis authis Regni fatti Citant Deputatus ad
prid entium Quod et quatenus Jus vestrum adiutant Ac Citationes
et Quid eisdem vos ratio reddi Capitt Terminis vestris prefixis
vexatorie Institutis ac in processu Litem in frustraneas Litis
Expensas respectu pretensa melioratis ejusdem

Dotis ac Successionis productionis [illegible] peris Condignis
ad mortem Legis puniri in alter alterius in competentem
actionem decerni Litis Expensas refundi ac id quod Juris est
statui et Sententiari Stilo Curiae [illegible] et Judicio reservato
Datt in Curia Plebeana Capta Festo Solennia Sanctae
proxime anno Dni 1788 Do Jndemnato recte Cedendi et
devenire partibus Jpsis utrinq etq quidem PP Elisabetha
Gri Thomae Kizekhi et Suae Mti Dekinetenshie olim Pau
li Jenichi Relictae Contribus Viduis actricis Litis pariter PP Antonio
Latino, et Francisco filiastris Kinetenshie Litis et actis pariter
PP Adamo Dobrovichitsi, et mariemna Kinetenshe provisem Conju
gibus Litis pbendiem per Excel Gros Antonium Latinum et Stan
cesum filiastrum ac tractatorem Kizeletenshie Nec Stanislao
Kinetenshi Litis et Judicii per Eandem Superiorem Competentes adju
venta Judicum Sacribus in causa experiri mandatis et mandato pro
in Experimente Legitimo terminis declaratis Partibus in causa
praesentibus praecepit Jnjunxit Jubet etq praesentibus Jnposterum
Contendere Partium ulteriorib[us] Contradictionibus Suae Gram
Judicio Judicii Exaudiendi Judicem adatatorem et partium etiam
Generalem Kinetenshe et Jonicha pro meliratione Dotium
persolutionem Summarum tam Dotalium quam Successionalium
Litis pt olim Pas Feliciannam olim Gri Jenichi et Mariannam
olim Gri Jacobi Jenichi Consortes quam Petrum Kinetenshie Conth
actt Jurisdictionis Jpsius respective Jam vero praefatos Generosum
Kinetenshi Contra praefatos Monasch Jenicha et Jonicha pro
integra parte respective indebita vera ac praecepti Jnstantiae aggra
vationis in Litis Expensas imperturbanter inculcationis et Citationis
eorum ad Judicium Dni Dependendo Siquidem supra fatus Monasch
Jenicha et Jenicha in fundamento reperitur per Summarium
Conscriptum Documentum Suum Judicio reperitur et praesertim
Interviventionalis 1704 Inter Suam Catharinam Dobrovichka
olim Gri Mathiae Kinetenshi Relictam Consortem Viduam ab una et
Paulum Jonichi parte ab altera Jnitum et confectum harum mediam
marum Terminis Comprehensam Solutionem praetendit qua
Interjecta Suppositionis Compillationis subreptionis et dolosae
Clausulae et resolutae Causae praefatus Judicis Suae non Jmmobit Judicio
Causam hanc unitate ejus effectu ac Partibus ipsi Judicii
Curiae Plebeanae propriis distinctis Judicem praesentem remittit remittit
praesentibus Judicium Consensum Appellationem Stilo meo et Ultro
in praeallegatis Judicii Stilo Curiae quorum Adatatione Comparen
parati praesentium Jncolumen Nobilium Valentinum Dikshal
de Cerkwenowa Authorem et Juratum pulsa per dictum Suae Judicatorem
Litis Sigillatis pro terminis per servientem Dni Actoris praefati Gil
et quid contra Dnum Antonium Latinum Franciscum et Stanislaum Kine
manentem Sorepiu ad Adamum Dobrovichitsi Consortem filiastros et
filiastrum Kinetenshie ad B. Brethe, conversam Jonicha

ad Bonaventuriam contradictorij Gram Gorzycha Ad Bona
Niedrosp Stary in ~~[illegible]~~ quibus Lacte Citte resident posita
Datt in adcitationibus superius posit de tulit
Exportavit posuit Reliquit et deponitur et notificavit de quo praesentibus Ipsis fecit Relationem

Decretum Remissionis Inter Gnos Pinitowski et Męcinski

In Causa et actione Judiciaria Infrascripta Inter Ignatium Pinitowski Actorem ab una et Petrum Męcinski Inhaerentem Serenissimo certo mandati ac alijs Documentis Causam praesentem juvantem ad Jdm offi praesentem pro ab altera citto ad videndum et audiendum Ipsum ad Solutionem Summae Trecentorum Florenorum Polonicalium pro LL Joanne Ovillatore et Stanislao Skowronski Actis de Bi Ogorzelice Heredibus subditis ex occasione Ipsius Aufugii et Inhaerentis pro Ipso prout Serenissimo se obligaverunt non conducti Sententia Judicij offi praesentem stringi Solutionem Ejusdem Summae una cum provisione infundamento Ejusdem Serenissimi sibi Actori dati Judicatum assignari Litis expensas Resumi ac id quod Juris et Justitiae erit decidi et Sententiari alias Actione Eadem praemissa fuisse in se obloquentem Judicium hodiernum recte cadentem et deveniente partibus Ipsis utriusque et quoque Ignatio Pinitowski Actore pro Matheum Krzywkowski Petro Męcinski citto et Judicento pro Carolum Turowski Coram Judicio offi praesentem Comparentem et secum Judicatum controversiam quae Partium controversijs in Judicium huiusmodi inducti Examinatis Jdm Actionem Actorem Conventum citatum pro Solutione Summae Trecentorum Florenorum Polonicalium pro LL Joanne Ovillatore et Stanislao ~~[illegible]~~ ac si Causae Citto aufugissent pro Citto non conducti Serenissimo mandati pro Citto Actori Solvi assecurat editum decidendum Quoniam Comparens Męcinski citto mandatum Inferiorem Placentem F Sto pt Cineres proxima scilicet Die decima 4ta mensis Februarij ad praesentem pro Eundem Męcinski Conventum Pinitowski Actorem de nullitate ac cassatione Ejusdem Serenissimi facti reponit in virtute cujus remissionem Causae ad Jdm Terrae Placentem exposcit proinde Jdm Causam hanc cum toto Ejus effectu ac Partibus Ejusdem ad Jdm hocce Terrae Placentem proprij districtus remisit remittitque praesentem

Prene Judicando Conservarem Inuid Pblus memorat ultrò
in Pallegat Judicijs sine gravi ad Cione Comparem Rend
perem̃ptorium Jmentinem M K J K Valentinus Miskulak
de Cerrenco Cuestus et Jgnat publum vrtt Civis Jur
Conesp Leborat Leyilleb Cujus Prene Scrivenjud
Cone Pfad Cillum ad Bonus Sessionis Pcto pt Stan Bles
nia Paschæ ex Prene delatit exportavit penust relig et
et Depositione nobs Procur Regio Prene Jdem Mr fecit
Relationem

Decretum Remissionis Inter M Rewscheuskie Moni
kouskie Domine Morakouskie ac alios

In Causa et actione Judiciana in Scriptis mita p Dos Cunegundim Du
Ludovici Darikouskie Dorotheam Mri Alberti Smonieuskie, et Annam
Ioan Francisci Domicelli Consortes Morakouskie seu ut rectius Conjuges
et quid Comes Dm ejus man Dr Suos, et actt ab una
et Num Thomam Rewscheuskie Domitatorem Causidicum Palatinatus
Plocen Jurisperitum Complanatione manuscripti inter Ipsos
actt ab una, et Num Ignatium Morakouskie die 13 Maji Anno
1776to onis in Dicto parte ab altera inita, tum Contractui Resignationis
Inter Eund Num Morakouskie ab una, et Ipsum Num
actt parte ab altera Conscripti ac Judicatis ejusq processu
parte ab altera actt ig ad Videndum audiendum Ipsum adjudicari
rem portionem Summæ Causæ Actricibus per Nongentos
florenos actt in vim Dicti Supradict Complanationis inter
Eund Num Morakouskie fratrem, et Rewm actt Consortem
constitutæ et Conditatæ Contractus Resignationem dotis Dorotheæ
Mariannæ per mentionatum Num Morakouskie per ipsum actt
ad plenum vendi et deportandi in Ipsos Superarenitis Contractus
Resignationis Coæquipollentis Sententia Judicij ejusq processus
et ringi solutionem indilatam in judicio, ac id quod Juris
erit stabilitatis, alias citationem Edictalem premissis facius in debitis
in Dei verbi servandi rectitudine et Devotionis partibus Ipsorum
et quid Generis Cunegundis Ludovici Darikouskie Dorotheæ Mariæ
Alberti Smonieuskie, et Annæ Mariæ Francisci Domicelli Consortibus Morakouskie seu ut rectius Conjugibus
actt per Eund Num Darikouskie et Smonieuskie Consortes
maritos suos et Consortum suarum nominibus pretextu Mandati Pro
Rewscheuskie Domitatore Causidicum actt et Judicijs per Christo
phorum Lielenski Generosum Ignatium Morakouskie Judicem
per Paulum Lottouskie Coram Judicio prout Comparendum
Judex Controversiæ quæ Scriptum Controversiæ in dicto
Exhibitionali, Judicem citationem Partis actricis actt citatum

ad Judicandum

ad Judm pro Solutione portionum Cuig actt per Non
gingentas flor. Sott in viii. Debis Spectab Suum
ad Quem Ed. Decidendo Lites quæ Dns actt pro Solutione
portionum Summarium et Summa sibi Complanatione
Die Decima quinta maij 1776 anno inter prefatt Suum
Ignatium Morachowski ab una et prefatt actt parte ab altera
in Dilecti mitis manibus Partium et amicor
Constituta Contractus resignatorio inter Eundm Suum Mora
chowski nunc Judicem ab una et Supranominatum Nostrum Lon
jewski actt parte ab altera die 18 mensis Junij Dom
anno Elocutis Confectt manibus Eorundm Partium et Amicor
Subscripto ad paciscendum per predictum Nostrum Lonijewski
in de Coassumptum Suum ad Judicium Nostrum Lonijewski
convenit cum prefatto Ignatius Morachowski ad
presens Judicium manifestationem Corporalis ejusdm
presentia Dapti Testium Extraltatoris Sanctæ Crucis Scili
cet die 17 mensis Septembris anno nuper Elapso 1781mo
de nullitate decernitæ Computationis superius de
actu Confirmatæ per se facti reponit Remissionem Causæ
ad Judm Inferiorem Loci firmiter urget et igitur
Judicium presens allecta supra de actu Exarata manifestatione pramissam Complanationem vivante Calliam
hanc verbotus Illius effectu ac Partibus ipsi ad Judicium
Inferioris Loci propinquius remittit remittitq; presens
Judicium Conservando Epis Partibus utriq; in Expensis
Decretis Loci Compareri de parato peremptorium Juri contenenti Mtis Provisoris Valentinus Michalak
de Terszewo Gitthe et Juratt palam Dnis Judicibus
Citationem Literatt Sigillatt pro Terminis Presentis
Servici Editt contra prefatt Actt ad Proximum
tunc Feria Quinta post Festa Solemnia Paschalia
anno presenti Delatt Exponentis Petitt Reliquit
et Depositione notificavit de quo presens
Judex Actis fecit Relationem.

Decretum Condemnationis Inter Dnos Lieszczewskie

In Causa et actione Judiciali discussa inter Magnificum
Fortunatum Lieszczewski Vexillifer. Halicz. Dantzkanum
et Generosum Petrum Lieszczewski Donatum Lychaycze
hæredem Inhærerendo manifestationibus suis ante
factis aliisque Documentis Causam posed. Magnificus
Judicialem officij presidis parte ab altera Litis
pro Eo. Judicio pecuniaria vadij gravitem quotas pecu

niarias

pecuniarias diversis temporibus ab actt accommodatt
Seorsivo Regestro Conscribendi Specificandi, ultra
Summam pro Tenuta Bonorum Rycharicae ipsi Exolu
tam perceptt, ad multas sui actt requisitiones non
persolvit, nec non Seorsivam Summam in restau
rationem Granarij in Bonis Rycharicae Sitt, ac in vindica
tionem Subditorum erogatt non bonificavit, ac
pro distincta Expensa Sub tractu Condescensio
num in Bonis Rycharicae inter ipsi Citt et Fratrem
Ipsi binis vicibus agitatt propter Personas Judicia
les ipsi Famulos et Equos per se actt facit nullam
Satisfactionem praestitit agrum Curialem ad Gra
nitiem Bonorum Gnaty Jacen Sibi actt Contractu
Arendatorio dimissum inter Subditos dispersit
Jam vero usu et proventu ex eodem agro se
actt Concernen privavit, Subditos fomentavit
Subdito per actt Juvaminibus fulto labores
praestare interdixit, Vanemade prout Inquisitio
ne probabitur in gerendare Economica
praepeditionem fecit, se actt Sepissimis tempo
ribus laesit, dishonoravit, ad extremum de
levata pro ultimo Tenutae Bonorum anno
recepta totali pro Tenuta Summa se actt quie
tare recusavit, et non quietavit, praeten
siones fundi non pacificat Quare Citatur ad
videndi et audiendi Ipsi ad Omnimodam
Bonificationem fundi praetensionum Senten
tia Judicij Officij praesd Stringi, Condescensionem
in ordine Investigationis praemissorum assi
gnari, Sibi Expensas refundi acid quod juris
erit decidi et Sententiari, alias Citatione
Eadem praemissa fusius in se obliguen in Dien
Todiernam recte Caden et devenien partibus
Ipsi utrisque et quidem Magnifico Fortunato
Ciesseuski actt per Eum Bonabunturam
Ciołkowski Generoso Petro Ciesseuski Citt per
Generosum Valentinum Strzesseuski legitimo

Termino

Termino declarato Partibus Causam prosequi Jussit, Jubetq;
prodire, ni prosecutione ulterioribus earundem Bonorum
Suo Coram Judice Productis Exaudit, Citationem actoris contra
Citatum Reum ad Judicium pro bonificatione Variarum
pretensionum et fundo Bonorum Leychariae Citharedi
per alt modo tenutario possessorum Emicantium Edit
Receptamque Condescensionem Judicij sui, aut Gene
ralium Statuum Predpotti et Christophori
Linsbii Burgrabiorum sui presed ad fundum Bonorum
Leychariae captato tempore adinvenit, Quod Judicium
Sive Generosi Burgravij unius absentia non obstante
previa de adventu sui tempestive faciendo avisatione
multuo partium sumptu Conducendi; Condescensionale
productionem Contractus Arendatorij Inventarij Status
Eorundem Bonorum Leychariae inter Partes Conscripti ac
legestrorum Expensarum demandabit, Cuibus Leproduc
tis Solutionem Summarum Si quid ex Ejdem legales
apparuerint injungit de reparatione Sive desolatione
aedificiorum angarisatione profugatione ac formenta
tione Subditorum injungs damnis violentijs inquirat,
investigabit Inquisitiones juratorias si necessitas po
stulaverit expediet Juramenta pro opportunitate
negotij Exigit et Satisfactionem omnimodam cui et aquo
provenerit praestandam decernet, bonificationem qua
rumvis pretensionum Si quid apparuerint adinvenit,
poenas super eo intererit pro qualitate facti; et delicti
promentas irrogabit Terminos praefiget rigores Decreto
annectet, tolamq; hanc Causam nihil intactum et irreso
lutum relinquendo pro Exigentia Legis Justitiae ad
Lententa Termini ac mandati Partis aut finaliter decidet
dijudicabit, et moderabitur Cujus vel quo Decisioni
partes utreq parere et aquiescere ac Judicatum pati
Sub poena Decimi illo in Termino Condescensionis super
Parte Contravenientis publicandi Debebunt, ac tenebuntur
Cuita poena septem Marcarum Polonicalium Parti pro Parte
Comparenti a Judice denig sue totidem impetranti
Sub solito rigore ex regestro poenalium extendendo per
utramq partem solvendi Progue Condescensionis Termino
Partes non Lucrint, et negotium Causa prius non popo

poponerit ed ulent ad audiendi dict domib rigore quo
ipsa Comparere obstringuntur Decretu proinde vigore
Jnstantia Mag. Valentinus Michalak de Ster
Jzewo author et procurat palam fuit, quia p citatorem
Literal sigillat pro judicij p sed Servied Dni Mor
profatt Citt ad Bona Lychanie Feria Secunda
post Dnm Latere huadem anno proxed delatt
Exportavit porrit relignit, et de portatore notifi
cavit de quo proxed Dr Mtr Jeul Relatorem.

Decretum Condmis inter J Chyczewskie

In Causa Delicte Judiciaria introverse inter J
Josephum d Paulum Chyczewskie alo Jse Thome Chy
czewski Sortium in Bonis Kielbowo Kotlewo d Wy
wały Sito hereditatis Filios Actu ab una d Jrm Alber
tum Chyczewski inhaerendo macdm suae Coram
Authis Rnm fuit ac aliis Documentis Causam Jpse
Suffragaeum ad Judm officij Jpsius Pte ab altera Citd in
que ad audiend d audiend ipsi ad instantiam eam dimissio
nem Sortium in pfato Bonis Kielbowo Kotlewo ac aliis
Sito per se Actu q Jse Michaele Chyczewski Jure hereditat
quavis ac aliar pt Docentes suor in se Actu Jure naturae
Devoluti Sententia Judicij officij Jpsius Stringi seupe
tus pfato Sortes Se Actu Jure naturae pt Docentes Devoluti
ab ipsius Sortibus dividend declarari Caluliem de par
tepti Procentibus rediend injungi bonificationem
quar vis pretensionem ex fundi quib Sortium pe
tulans pretend adjuvenum in ordine percipiendi
pmissor Condnem ac Bona Kielbowo ac alia absque
litis expensas refundi ac id quod Juris Erit Stetur
p Sententiam aliasq Citatione cadq pmissa Juridica
loquens in diem hodiernum recte Cadem devenere
Actibus ipsi utriq d quib J Josepho d Pauli Chycze
wskie Actu pdti d Jse Alberti Chyczewski Citi finaliter
pdti Compareri d rerum suar Controversiar quar
Etiam Controversijs in Judm rerum ind Actu exacti
Judm Citationem Pdti Actu Citi suum ac Judm dicti
Decidendo quoniam pars Actu q audiri rem d dimissio
ne Sortium ceu ac Juris naturae Connexum quae sine
Condne decidi non valet pinde rem pseno Dto negotio
necessarium esse Condnem in Fundo Bri Kielbowo d
Kotlewo Sortes q Citi ibid Sito Judicij rem Actu Jse Mathei
Starzewski d Matthei Lysowski Loci pseni Burgrabior
Capitalis tempore facta tempestiva facienda ex
abversitia non obstante Condnendo ac invenit quod Judi
sive Officium Burgr abiale mutuo Etiam sum pti

Com

Condescensum ante omnia Comportationem Documentorum Causam praesentem vicerunt pro via Comprobatione Juratoria praestanda demandabit quibus Comportatis de Sortibus per Citatos facto possessis investigationem peraget Sortesque equaliter inter Partes modernas vi Juris naturae more solito ex divide Dimissionem Sortium pro re Cujus interest peraget Calculum si exigerit Recipiet Inquisitiones expediet Jurta si opportuna videbuntur decernet bonificationem quam vis praetensionum ex fundo pulularum peraget Satisfactionem cui quid a quo Competierit praestanda decernet Summas liquidabit Partes in omnibus et Singulis Praetensionibus nihil intacto et irresoluto relinquendo finaliter decidet disjudicabit et moderabitur cujus Judicij vel officij decisioni Partes parere et acquiescere sub Poena Bannis illo in Termino Condnis super Parte Contraveniente publicanda Debebunt ac tenebuntur Lucta Poena Septem Marcarum Pro Parte Compensanda Judicio autem suo praxi Juris solvenda pro quo Condnis Termino Partes quos voluerint et negotium poposcent adcitant adcitandum Comparere et Judicato pati tenebuntur D. P. Vigore In Continenti M. R. G. P. Valentinus Michalak de Cirszewo Authus et Juratus palam vit quia ipse Citatus literatus sigillo pro Judicijs praesentem Servientem cum praefato Citato ad Bona Kielbowo F. 4ta post Festa Solennia Paschae Anno praesenti detulit exportavit posuit reliquit de quo praesens ejusque Mlis Relatio

Decretum Condnis inter Mcum Bromirski Ocie Capneum Castrensem Plocensem et Gnum Fabianum Grzybowski C. T. Zawskiensem atque Mcum Dobrski ac alios

In Termino hodierno ex adcitatione Crenae Capitulo Plocensi Tenoris Sequentis Onuphrius

in

in Siepre Bromirski Plocen. Plonscen.
et Capnen. Vobis Mcis Ignatio Sem
ptawski Venatoriae Dobrinen. Andreae
Dobrski Notario Cren. Srenen. Terrae
Zawskren. Fabiano Grzybowski Ca
nnio Trni Zawskren. de Personis Bo
nis que vestris qualiter omnibus
vigore regio et nostra qua hac in
Pte fungimur Capneali authorita
te mandamus ut in Trnis Quae
relar. Causar. q. officij Judicij No
stri Fra 2da prius aut proximius
abhinc in Cro Plocen. Celebrane
pltr ac Peremptorie Compareatis
ad Instantiam Josephi Mci Bromirski
Vice Capnei Cren. Plocen. Actt qui
vos inhaerendo macionibus ac alijs
Documentis Causam psen. juvan.
Citat seu potius loco peragendae
Executionis ad paratt Condemna
tionem in Trno Condnis sup
te Mco Sempławski obtentt paratt
quosvis Trnos et Juris gradus ad
citat ad videne et audiene te Mcm
Dobrski Notarium ad Solutionem
Summae quingentor. decem Floren.
Pott. ex Summa maiori quatuor millium
Nogentor. Quinquaginta Floren. Pott

pro Senio

pro Tenuta Br. Drozdowo Trien
nali Actt pvenien debitt Sententia
Judicij nostri Stringi in Ordine
vero Pretensionum Fundi Condnm
ad Fundum Br. ~~[illegible]~~ Drozdowa Ecclesia
stica iterato assignari Penas in Subla
tionem Processus ac p Contraventione
Decro decerni litis expensas re
Fundi ac ut quod Juris erit decidi
et Sententiari Sitis Tmo advenien
pariturj et responsuri Datt in Cro
Plocen Fra Quinta pt Festa Solen
nia Paschae Anno Dni 1732do In
Diem hodiernam recte Caden
et devenien Ptibus ipsis utrisq
~~et quid~~ Idque Coram Subdelegato
Gso Bonaventura Ciołkowski in
locum M Josephi Bromirski
Vice Capanei loci psen substituto
Subdelegato et quid eod Mco Vice
Capaneo Actt pttr et Gso Fabiano
Grzybowski Camrio Tmi Zawskien
Citt per Gm Paulum Zołtowski M
Andrea Dobrski Notario Cken Srenen
Terrae Zawskien Citt per Gm Carolum
Turowski licet quid Mus Igna
tius Semplawski Citt Companionem
non inscribit imo se Contumatialiter si

stit

Sistit cum tamen Summario Pro
cessu nempe Trinis Condemnatio
nibus prima quidem die 16 mensis
Maij altera Die 10ma Mensis De
cembris utrisq Anno elapso 1781mo
In Trnd Condnis rne Contraven
tionis Decretis 3tia die 18va
Mensis Februarij Anno Pseru
in Judicijs suis rne non solutio
nis Summar bonificationisq
Fundi pretensionum omnibus
ex Pte Mu Acto obtento d publicate
plenarie Convictus esse deducit pin
de Judm attenta eadem Convictione
non attenta Contumatia M Se
pławski Citt Jure victi Pti Acto
in Contumatiam M Sempławski
negotium Causae Cum Comparen
introducere mandavit mandatq
Pseru in Introductione Cujus quo
niam Condescensio in Fundum Br
Drozdowo Ecclesiastica ob Con
tumatiam M Sempławski designando
suum adhucusq non est Sortita
effectum pinde Judm in Ordine
effectuationis ejusd Condnis Exe
cutionisque Antenor Decretor

necessariam

Necessariam esse iterationem Con
descensionem Judicij sujacult
Gg Mathei Krzywkowski de Jusq
mus Lisowski Loci pscr Burgra
bior in Fundam Br Drozdowo
Ecclesiastica Capitulo tempore fa
cta tamen tempestiva de adven
tu Sui avisatione mutuo
Prtium Sumptu Conducendarum
adinvenit quod Judm sive
offm Burgrabiale acct Jurus:
Gg Burgrabius a quacunq Con
ducendus Condescensurus De
creta anteriora in toto exequetur
rigores annectet Poenas in Subla
tionem Processus Extendet Bo
nificationem Praetensionum
Fundi pstanae adinvenit Satis
factionem omnimodam Cuid
a quo Competierit decernet Par
tesque in Omnibus et singulis
Praetensionibus nihil intacto
et irresoluto relinquendo finali
ter decidet dijudicabit et mo
derabitur Cujus Judicij Conditis
Decisioni Ptes parere et acquie
scere Sub Poena Bannonis illo
in Trno Condnis super Pte Con

tra

Contraveniens publicanae de
bebant ac tenebuntur Lucta Poena
Septem Marcarum Pote Pti per
Ptem Compensanae Judicio
suo totius praxi juris sol
vendae pro quo Condnis Trno
Ptes quos voluerint et nego
tium poposcerit adcitent adci
tandi Comparere et Judicatum
pati tenebuntur porro pro Con
traventione Decreto Condnis ul
timano id M Ignatius Sem
plawski Citto M Acto Poenam Du
plicem Quatuordecem Marcarum
Pote in Trno Condnis superius
designatt Judicio vero suo carae
Marcarum medietatem idque in instanc
Sub Poena Banionis ex Pte Ptis in
Trno suprascrd. ex Pte vero Judi
cij ex Regestro Poenalium extendenae
publicanae exolvat DP Vigore In
Continenti MRGP Valentinus
Michalak de Cirszewo Authus et
Jurato palam vit quia ipse Citt
literato sigillo pro Judicijs praesen
serviens edito conc praefato Citt et
quae conc M Dubrski ad Bona

Kitaki

Kłaki conq M Sąmpławski ad Bona Orzeszki conq vero Gm Grzybowski ad Bona Drzewo Eulesiaskie juxta datam in Citacone posito Anno Pseq detulit exportavit posuit reliquit et de positione notificavit de quo Pseq ad Mlis fecit Relationem

Banita Gnosi Kersci p Gnosos Karwowskie in

In causa et actione iudiciaria infrascripta inter Gnosos Domiciae Patruum Jacobum albertum et Joannem Filiastros Karwowskie Factores ab una et Gnosos Andream et Josephum Kerskie in haerendo manifestationi suae Coram actis authenticis relisacta ad Judicium Castr Offij Praesq parte ab altera citatis idq ad videndq et audiendq ipsos seu qm ipsorum onus extradicionis documentorum magis afficit ad instantaneam tam Compartationem Documentorum autenticorum et Manualium ad Substantiam Mobilem et immobilem actorum haereditariam sese Regulantium apud ipsos repetibilium previo Conscribendo Summario ac mediante Comprobatione super realem Comportationem Eorundem potanda juratoria quam extradicionem horum Sententiam Judicij Officij Pseentis stringi refusionem litis Expensarum demandari ac id qd iuxta Statui Ad Sententiari alias citatione Eadem Pmissa fusius in se obloquente

Et quidem Filiastros minorennes in Ossa Patrue sui

obloquen

in vim hodiernam lectae Cadentibus et Deveni
entibus partibus ipsis et quidem Gnosis Domi
nico Patruo Jacobo Alberto et Joanne Filia
stris Karwowskie actoribus p Eund Patruum
suo et Filiastror suor Nomine psonaliter et
quoniam Gnosi Andreas et Josephus Kersey
Citati psenti in termino disparent et se
condemnare pmittunt proinde prefata
pars altorea coram Judicio Officio psen
tio Comparens et Terminum Eund hodier
num p totum Judicior modernor tractu
legitime attentans memoratos Citatos ad
Jus juridica p ministerialem Regni genera
lem pvidum Valentinum Michalak de Cir
szewo Authenticum et Juratum tribus et ultra
juris formam Vicibus quatuor Clamatos et
Vocatos nō tamen Comparentes ratione Com
particionis Documentor authenticor et ma
nualium ad Substantiam Mobilem et immo
bilem Actor hereditariam se se regulantium
apud Citatos repetibilium Eorund Extradicio-
nis admittente Judicio Officij psentis Judici
aliter ac Officiose condemnavit condemnat
q psentibus ulterioraq sibi p judicium hoc
a Ea in Causa fieri et Exequi postulavit
et Judicii Officij psentis juri Communi
postulationiq Partis altoreae uti licite an
nuendo poenam banicionis decrevit psenti
busq decernit et ad publicandam Eand ba
nitionis poenam supra Scriptum ministerialem
addi Judtem addidit et deputavit Quiministe
rialis Judicialis satis faciendo deputationi
suae a Judicio psenti habite memoratam bani
tionis poenae modo pmisso optentam ac ipsos
met Citatos psenti in termino disparentes

esse banitos Juri Communi Contrarios et rebelles
hic in Atrio stubae Judicialis ac in alio locis Pu
blicationis solitis praesenti plurima Nobilitate ad
judicia moderna fuerq publicum ~~mode~~ congre
gata alta sua praeconica et sonorosa voce pro
clamavit publicavit et ad Noticiam omnium pro
tunc praesentium in dubiam deduxit de quo praesen
tem idem misterialis e loco Publicationis suam
ad Judicium rediens fecit relationem pd qm
publicatam ut praemissum est banicionis poenam
Judicij Officij praesentis pro facienda iuxta praeseri
ptum Juris Cumonis Executione Gnosum Bur
grabium Castr Ploc quemvis, qui prius requi
situs fuerit facilius ve per partem actoream
Conduci poterit addidit et deputavit qui
Gnos Burgr Castr Ploc quivis Exequendo munus
Officij sui parendoq additioni a judicio praesenti
habitae eandem executionem ad primam partis
actoreae requisitionem Decretiq praesentis Exhibi
tionem facere et agere debebit ac tenebit idq
sub poenis Contra Renitentes Officiales legibus
Regni descriptis incontinenti M R G P. Valentinus
Michalak de Cierzszewo Authenticus et Juratus
Palam recognovit quia ipse Citationem literalem
Sigillatam per Judicijs Praesens serviennae editam
Contra praefatos Citatos ad bona Kers sortemq
Citatorum ibidem sitas feria quarta pd Festa Sole
nia Pascha anno praesenti detulit Exportavit
posuit reliquit et depositione notificavit de
quo praesentem idem misterialis fecit relationem.

Decreto Satisfactionis Comunicationis Documentorum inter
Gnos. Kruszewskie et Przedpełski

In Tenore hodierno ex Decreto antenori Judicij Officii
praesentis Feria Secunda pd Dcam Invocavit quadalem
proxima die vero Decima Octava Mensis Februarij

Anno Praesenti Inter partes inferius explanandae lato
Quo mediante Communicatio Documentorum parti
utrique prosequendae Judiciorum Crenensis Capitis Plocensis
Feria Secunda prius vel proximius ab hinc in
Castro Plocensi celebrandae Cadentiae ut pote moder
na cum terminis ~~moderni~~ in ibidem Contenti
legitima Conservatione facta per Juditium Praesens
est demandata et hoc in Casu et actione
Judiciaria infra scripta inter Gen. Domi
nicum ~~Com~~ Parentem atque Victoriam Ex Od. Gno
sa Antonina Przedpełska praegenitam filiam
Gen. Adami Kruszewski Consortem Karwow
skie alias in Vicem Conjuges actores et quidem
assistentia indigentes cum eadem de lege requi
sita ab Una et Gnosum Hiacinthum Przedpeł
ski in haerendo manifestationis suae ac aliis
Documentis causam praesentem Suffraganeos
ad Judicium Officii Praesentis parte ab altera
Citatum idque ad videndum et audiendum ipsum
ad Solutionem Summae septingentorum Zinfonum
in Vim dotis de bonis Paternis et Maternis
actorum Matrem Concernentis inter Civa Nupciali
in Malachowo Die decima Octava Mensis
Julij 1760 anno inter suos Actores parentes
ab Una et ipsum parte ab altera initae et
Confectae Circa Elocationem Gnosae Antoninae Przed
pełska sui acto Parentis in Matrimonij Vota
assignata et solvi declarata ad multas suorum
actorum requisitiones non persolutae per sententiam
Judicij Officij Praesentis stringi Solutionem earundem
Summarum una cum provisione ab eadem moveri
enti instantaneam demandari litis expensas refun
di ac id quod juris erit decidi et sententiari alias
Dictum eodem praemissa fusius in se obloquentes in

Item

Diem hodiernum recte cadentibus et devenientibus par
tibus ipsis utrisq. Et quidem Gsus Dominico Paren
te et Victoria Gsi Adami Kruszewski consorte
Filia Karwowskie atq. Eodem Gnoso Adamo Kruszewski Mari
to Actis per supra scriptos parentem et maritum
suis et supra scripte Filiae et consorti suae
nominibus personaliter et Gnoso Hiacintho Przedpełski citato
personaliter coram Judicio praesenti Comparentibus et secum
Judicialiter controvertentibus quarum Partium contro
versiis in Judicium suum inductis Exauditis Judi
cium Terminum per Decretum Judicij sui in ante acta Caden
tia inter Partes nunc Comparentes in juncta Communi
cationis Documentorum praelatum conservatum decidendo
Statuit quatenus partes Documenta Summariatim
conscripta comportent sibiq. communicent idq.
in instanti et Equoniam Eidem Partes nulla Docu
menta praeter intercisam Nupcialem in Małachowo
Die decima Octava Julij 1760. Ao Inter Gsum Hia
cynthum Przedpełski ab una et Gsum Dominicum
Karwowski parte ab altera initam et confectam
ad actaq. Castrae Plocen. Feria quinta post Festum
Sanctorum Victi et Modesti Martirum 1766. Ao
per oblatam correctam habere inferunt Eoq. intuitu
ad comprobationem Juratoriam sese tradunt proin
de admissibilibus Eisdem partibus ad juramentum
ad inventis Ea Rotho quia nulla Documenta alia
ad Causam praesentem spectantia apud se habent
praeter supra dedata Exaratam intercisam nec in
praejudicium pars parti Calavit DEO et Sancta Jesu
Christi Passione ipsis impromissis ad iuvante
praestiterunt et quidem Gsus Dominicus Karwowski
suo et aliorum acto nomine Gsus vero Hiacyn
thus Przedpełski suo pro interesse post quod praestitum
Juramentum Judicium praesens Causam Eandem ad Men

tem legis

tem legis in sequentibus Judiciis Castren. Capitanei
Plocen. Feria Secunda prius vel proximius ab hinc
iuxta suam Cadentiam Celebrandis resolvendam
Judicavit Judicatq. praesentibus conservando Terminum
partibus memoratis utrisq. in praeallegatis Judiciis
suis sine gravis ad citationem Comparendi pera
tum praeremptoriam.

Deinde Condnis Inter Ipos Podlecki Obremski et Jonczewski

In Causa et actione Judiciaria Inpraesentia Inter Ipos
Andream Podlecki et Franciscum Obremski Act. ab
una et G. Lucam Jonczewski in haerendo maioni
suae coram Actis Aulicis Rni facta ad Idem officij
praesentis pte ab altera citt. idq. ad videndum et audi
endum Ipsi ante de sorte B. P. Koskowo Trojany
Traditione offa in summa et provisione ac processu
per offm Burgi Crenae Plocen. pro se G. Podlecki Act.
expedit et in possessionem porrecta Ejusdem Nobilis
Obremski Tenutarij praefatae sortis Tradit possessoris
expulsionis Ejusdem sortis in possessionem Ipsius ap
praehensionis in sup. Circa eandem Expulsionem
Ejusdem Nobilis Obremski Laesionis diffamationis
honoris denigrationis pugna ad facies aliquo
ties Contusionis ex indecoris Legis Rni pro
cessionis ac supraseriae Traditionis officiae
irritationis Penis ad mentem Legis puniri
Condnem in ordine reinductionis. Dandi Cal
culi ad praenominat. sortem Tradit B. P. Trojany
Koskowo assignari ac idque Juris erit Conc.
Ipsi statim decidi et sententiari alias Actione
Eadem praemissa Jurius in se obloquente in diem
hodiernum recte Cadente et deveniente partibus
Ipsis utrisq. et quidem G. G. Andreae Podlecki et
Francisco Obremski Act. per Eundem G. Podlecki suo
et G. Obremski nunc pltr et G. Luca Jonczewski

att

Citto pltr. Coram Judicio psene Comparene et
secum Judices Controvertene Quas Partium Con
troversijs In Judicium suum inducti Exaudit
Teneri Pten Act docere ptem Cit de Trno et Con
tentis Cionis suae idq in instanti docuit prosequent
in prosecutione ulterioribus Ptium Controversijs in
Ducto Exaudit Judicium Cionem Pti Act Pti Cit
suum ad Jdm respectu irritatae Traditionis sortis
Bs Kostowa Trojany p Oxm Burgr Crene Ptae
prosi Act q podlecti expedit in possessionem
porrect ac respectu attentatae Violentiae circa
pmissam irritaonem peractae edit decidendae Contro
versijq Partium Exaudit Quoniam Causa psens
sine Condne suo in Jdjo pmota Resolvi non potest
id circo in Ordine Cognitionis pmissae irritatae Traditionis
utrum subsecuta nec ne necessariam esse Condnem
ad Fundum Bs Kostowo Trojany Judicijsq
Aut QQ Mathiae Krzywkowski et Chris
stomi Zielinski Burgr loci psene Captato
Tempore adinvenit qd Jdm sive Qri Burgr
unus absene non obstane mutuo Partium
Sumptu facto prius tempestiva p Literas Inscri
biles denuntiatione Conducendi Condescensuri Com
portaonem Traditionis injungent de irritata Tra
ditione utrum subsecuta nec ne Inquirent investi
gabunt Sortem Tradit in possessionem Act
Tradent et admittent inquisitiones expedient
Justa p oportunitate negotij ex~~pedient~~ cipient
Callatum si Justo debebit reddenae injungent
Poenas sup Quo interest prorogabunt rigores
Decreti annectent Trnos psigant bonificaonem
Praetensionum Cuj et Aquo pvenerit pstanae
Injungent parterq in Omnibus et Singulis ptenibus

ac

ac gravis vis Circumstantijs et Occurentijs
finaliter decident dissudicabunt nihil intactum
et irresolutum relinquendo finaliter moderabunt
Seu unus m. Judex sive Burgrabius deci
det dissudicabit et moderabit cujus vel quorum De
cisioni Partes utrique parere et acquiescere ac Ju
dicatum pati idque sub Poena B. illo in Trno
Condnis sup. Pte contraveniens publicanda
debebunt ac obstringuntur Lucta Poena
simplici 14 marcarum Pol. pte p. pte Compen
sandae Judicio vro suo p. mediam in Instanti
sub solito rigore ex Regestro Poenalium exten
dendo solvenda p. quo Condnis Trno Partes
quos voluerint et quos negotium poposcerit
adcitent ad Citandi vero sub rigore supraserv
etiam cum beneficio institutionis reconven
tionaliter Trnos Compareant et Judicatum
paciantur D. P. Jn Continenti MRJP Va
lentinus Michahak de Cierszewo Authus
et Jurat palam rvit Quia Jpsi Cionem
Lib. Sigill. p. Judicijs Pseni servienti edit
Cone Pfat Cit ad Bona Kossowo Trojang
Fra 2da Dni Rhumis Palmar Quadrlen Ao
Pseni delulit Exportavit posuit reliquit
et deposione notificavit de quo Pseni Jdem
Mlis fecit Relationem.

Decretum Condnis Inter Gros Lipinskie Nowalenskie actalis

In Trno hodierno ex edictione Literali Crone Cujus Ptocenus
Tenoris sequens Onuphrius in Lepre Bromirski Ptocenus
Ponscenus ac Capitaneus Vobis GG Hedvigi Brudnicka

Joanni Kłobukowski Conjugibus Francisco Kowalowski
Filio et Privigno Joanni Lisicki Mathiae Dobrenicki
de Personis Bonis Vestris quaelibet Omnibus mandamus
ut In Trnis Everlaud Crenae Capitis Ploc. Fra 2da in Cra
Ploc. Celebrandae pltis ac peremptorie Compareatis
ad Instantiam Gg Mathiae Lipinski et Zophiae
Szarlanka Invicem Conjugum Act. Qui vos
et quidem assia Indigenae Cum Eadem de Lege quaesivit
Inhaerendo Mandatis Praeconibus authe facto
ac alijs Documentis Causam praesentem Suffraganeae
Citant seu potius loco peragendae Executionis
ad parat. Condnem in Trno Condnis obtent.
et publicat paratosque quosvis anteriores Trnos
et Juris Gradus ad Citant idque ad Videndum et
Audiendum Condnem in Ordine Cognoscendae
Pretensionum Ex Senatu Emicantium iterat ad Bo
na Lisice assignari Inquisitionem in probationem In
jungi, ac Omnimodam Bonificationem Pretendendae
demandari Poenas in Sublatum Condnis Prorogari
ac Idque Juris erit Statui Sibi paritum et
responsari Dat. in Cra Ploc. F. 2da pt
Dni Francisci Palmar Quadtem Anno Dni
1782do Indiem hodiernam rate Cadenae et deve
nienae pltibus Ipsi utrisque et quidem Gg Mathia Lipinski
et Zophia Szarlanka in vicem Conjugibus Act. per Eundem
Contem in assia Gg Josephi Siemiętkowski Suo et Ma
rili Suj Nne pltis Gg Joanne Kłobukowski Act. et
Indigenae et Gg Paulum Zołtowski Gnis Francisco
Kowalowski Joanne Lisicki Mathiae Dobrenicki Act.

et

et Judicentibus per Eundem Joannem Lisicki suo et
aliorum cum nunc pro Hedvigi de Brudnickie
ultimi nuptus Joannis Kłobukowski Conte
cum per Paulum Zołtowski Zvo ad Actum Lipin
skich Conc. Lisickiet Dobrzenicki Institutum Teneri
Eosdem docere de Trno et Contentis et Zvoniam non
docent Proinde Liberis Eriae a Trno Lipinskich
ad praesens Pronuntiatis Cum Gris Kłobukowskie et
Kowalewski negotium Inducere mandavit in Inductione
~~negotij~~ Cujus Zvoniam Causa praesens ob Contuma
tiam Kłobukowskich suum non est sortita
effectum, proinde in Ordine effectuationis Anterioris
Condnis Executionisque Decreti cum Actu Judicij sui necessarium
esse Condnem Iteratum Mathiae Starczewski et
Mathaei Lisowski Loci praesens Burg in Fundum Bs
Lisice Capitulo Tempore facto Tempestiva avisatione
Conducendae adinvenit Zvi Burg aut annus
Gros Burg aqua Cum Pte mutuo Partium Sumpt
facto Tempestiva Avisatione Condescensurus Decretum
anterius in Toto Exequetur Poenas in Sublationem
Condnis decernet, Rigores annectet, Satisfactionem
in Omni Ptibus praestandae adinveniet Poenas Extendet
ptesque in Omnibus et Singulis Praetensionibus nihil in
factum et Irresolutum relinquens ad Contenta Anterioris
Trnorum et Documentorum finaliter decidet desjudicabit
et moderabitur Cujus decisioni ptes parere et Acquie
scere sub Poena Bannis Illo in Trno Condnis super
pte Contraveniens Publicanae Luitae Poena Septem Mar
cas Polonicas pti per ptem Compensandae Judicio suo

Jotiz

tolitis praxi Juris solvendae pro quo Condnis Trno
ptes voluerint quos et negotium proposuerint ad citand
ad citandum comparere et Judicatum pati tenebuntur
nihil omninus pro contraventione Decreto Judij solvant
Cit Poenam Duplicem 14 marcarum Polo pti in Trno
Condnis et sub rigore simili Judicio suo mandata
tem Eadem marcar Jdq in instanti sub Poena Bi
et Regestro Poenalium extendendae exolvant Decri praesens
vigore incontinenti M R G P Valentinus Michalak
de Cierszewo Authus et jurat palam vult Quia
Ipso ad Cit Lib Sigil pro Trnis Serviere edit Cone
praefat Cit ad Bona Miodusy et Lisice ac Rzesice
juxta Dat superius in Cione posit delulit exposta
vit posuit reliquit et deposione notificavit de
quo Ejus Relatio

Banitus Gsus Koztowski per Magnicos Ubysze

In Terno hodierno ex adcitatione literali Castren Capitt
Plocen tenoris sequentis Onuphrius in Supre Bró
mirski Plocen Plonsecen de Capitaneus Ordini
Sancti Stanislai Aeques Tibi Gso Antonio Kozto
wski de persona bonisq tuis qualiter omnibus
vigore Regio et Nostra qua hac in parte fugi
mur Capitt authoritate mandamus ut in terminis
querelar Causarq Judiciis officij Terra Secun
da prius vel proximius ab hinc in Cro Plocen
celebrandis pnaliter legitime ac peremptorie Com
parcas ad instantiam Relictae et Succor ott

magnici

Magnifici Alberti Ubysz Subjudicis Terris Plocen. actt
qui te in herendo scripto certo manuali ac aliis
Documentis Causam praesen. Juvantibus Citant seu
potius loco peragende Executionis ad para
tas Condemnationes adcitant idq. ad videndum
et audiendum te ad solutionem Summae
Ducentorum Viginti Septem Florenorum et Gros
sorum Quinque Polonorum ab Eodem olim Magnifico
Alberto Ubysz actt marito et Parento
ad scriptum Manuale Contractum et in huc
usq. non persolutae Sententia Judicij Nostri
Stringi Solutionem Eiusdem Summae una cum
provisione ab Eadem provenien. assignari
penas in Sublationem processus decerni
ac id quod juris erit Statui et Sententiari
sis termino Advenienti pariturus et Judi
cialiter responsurus Datum in Cro Plocen.
Feria 6ta post Festum Solennia Paschae
proxima Anno Dni 1782. In dum hodiernam
recte cadentibus et devenien. Partibus
ipsis et quidem relicta et Successoribus olim
Mi Alberti Ubysz Subjudicis Terris Plo
cen. actt per G. Mathaeum Krzyrokowski
et Quoniam G. Antonius Kozłowski Citt praesen.
in Termino disparet et se condemnare permittit
pro inde praefatus pars actt Coram Judicio Officii
praesen. praefatus Comparens et Terminum Eiusdem
hodiernum per totum Judiciorum Modernorum Tra
ctum

ctum legitime attentans memorat Cit ad jus
juridic per Miatem Regni Gm Providum Valen
tinum Michalak de Szerszewo Arthum et Ju
rathum Tribus et ultra Juris formam vici
bus quatuor Clamatum et vocatum non tu
men Comparentem rationem non Solutionis
Summae Ducentor Viginti Septem Tynphor
et Grossor Quinq Polon cum Provisione ab
Eadem Summa provenienti in lucro ultimariae
fortis finalis ad indilatae faciendae execu
tionis alias in toto seu pro toto lucro
Negotij sui principalis admittenti Judicio
Offi Psen Judicialiter ac Officiose Conde
mnavit Condemnatq Psen ulterioraq sibi
per Judicium hocce Ea in Causa fieri et
Aequi postulavit et Judicium Offi Psen
juri Communi postulationiq Partis actt
uti licitae annuendae penam Baonis legimae
hac in Causa obtentum in vim Eiusdem lucri
Decrevit Psen decernit et ad Publicandam
Eandem Baonis penam Supra scriptum
ministerialem Judicialem addidit et Deputa
vit Qui Miatis satis faciendae deputa
tionis suae a Judicio Psen habitae memorat
Baonis Panam modo premissam obtentum
ac ipsumet G Kozłowski cit Psen in Termino
disparen esse Banitum juri Communi Con
trarium et rebellem hic in atrio Stubae Judi
cialis ac in aliis locis publicationi solitis

Praesentem plurima Nobilitate ad Judicia Moderna
forumque publicum Congregata alta sua
praecunica et sonorosa voce proclamavit
Publicavit et ad Notitiam omnium pro
tunc praesentium in dubiam deduxit de
quo praesentem Idem ministerialis e loco Publi
cationis suum ad Judicium redieno fecit
Relationem post quam publicatam ut
praemissum est Baronis poenam Judicium officii
praesentem profacienda iuxta praescripta iuris Cum
munis ultimaria forti finali ac in dila
tam Executione per Burgrabium Crenensem Plocensem
Quemvis qui prius requisitus fuerit
facilius ve per Partem actu Conduci
poterit addidit et Deputavit qui per Bur
grabius Crenensem Plocensem quivis Exequendo mu
nus Officii sui parendoque additioni a Judi
cio praesentem habitae Eandem Ultimariam fortem
facienda Executionem ad primam partis
actu requisitionem Decreque praesentem ex tyti
tionem facere et peragere debebit ac tene
bit idque sub Poenis eorum renitentes Offi
ciales Legibus Regni descriptis in continentem
M. R. per Providus Valentinus Michalak
de Pierzewo Authus et Jurathus Palau
rgvit Quia ipse citat literalem sigilla
tam pro Judicijsso praesentem servientem edidit

Cong. praefatum Citt. ad bona Lysakowo iuxta
datt. in adcitatione positum anno praesenti detu
lit. Exportavit posuit reliquit et depositio
ne notificavit de quo praesenti Idem ministe
rialis fecit Relationem.

Baniti MM. Karscy ipse Illustrissimus Bogusski.

In Trinitate hodierno exaudiuit Literatum Crem.
Capitt. Plocen. Senioris Seguen. Ecclesiae Cathedralis
Regni Bronisski Plocen. Plonsen. Sui Ca
pitt. Vobis Meis Antonio Ignatio Feliciano
Honoratae Ulci Hippolyti Dobrski Catharinae
Seu alterius nnis Gnis Andreae Wolinski Conciliber
Conjugandae Virgini Juniperi nec non Francisco
Bonifacio et Theclae Seu alior. nnum Ulci
ae Cumbris exaudit Mca Wendowa Provecatoris
Karskiwod Mci Josephi Karski Vice Palati
ni Dobrinen. Successoribus tum Ignatio
Wenda Illior. Karski et exaudit Mca Wendowa
Provecator Avunculi Tutori Naturali
ac Ipsi mei Maritio Dobrski et Wolinski Bn
Rempino Haeredibus et Possessoribus
Denique Ipso Lucae Cuskinski Burgr. Crem. Plocen.
Pol. Rakawczyno Haeredi de Prnis Bonisq
Vestris Gltr. Ambos vigore regio et ma
Quia hac in Pte Jungimur Capitt. Authe
mandamus ut in Trnis Querelar. et Cau
sar. Officij Judicijs Fra Ada Prius et Pro
ximius ab hinc in Cro Plocen. Celebrandae
Pltr. ac Peremptorie Comparentis ad Justan
tiam Illris Adm. Rdi Gregorij Bogusski Praepti
Cia Chinen. Actoqui vos et Quidem Assa indigen.
Cum Eadem de Lege requisita in haerenda Inscriptioni
Authe ac Madri Offre Jacti Citat Sentio
tius loco peragenda Executoris ad Parat. Con
dnem Super Vobis Successoribus Karsianis ob
tenta adcitat Advidenda et Audienda vos ad Solutionem

Ipsum Comparens et Terminum Eunem Stodiernum
per totum Judicium modernorum fractum Ultime
Attendans memoratum Citatum ad Jus Juridice
per M. R. Glem P. Valentinum Michalale
~~[illegible]~~ de Cierszewo Authe et Jurati
tribus et Ultra Juris formam Vicibus
Quatuor Clamatum et Vocatum nondum Com
parentem non Solutionis Summae Mille
Quingentorum Tyca Cum Provisione ab Eadem
Provenientem in Lucrum Ulterioris Sortis
faciendae Executionis alias in toto seu Pro toto
Lucrum negotii Sui Prolis admittendum Judi
cio Officii Ipsum Judicaliter ac Officio Condem
navit Condemnatum Ipsum Ulterioraque
Sibi per Judicium Locae Eam Cautissi
eri et Exequi Postulavit et Judicium Officii Ipsum
Juri Communi Postulandi Ptis Actis
Ut Licite Annuentem Poenam Bannis
in vim Eiusdem Lucri Decrevit Ipsum
quae Decernit Etiam Publicandam Eandem
Bannis Poenam Supra certum Ulterius
Judicium Addidit et Deputavit Qui Ulti
Satisfaciendae Deputationi Suae a Judi
cio Officii Ipsum habitae memoratam
Bannis Poenam modo Praemisso Obtentam
Eunem Citatum Ipsum in Terminum Disparem
Esse Bannitum Juri Communi Contrarios
et Rebelles hic in Actis Stubae Judicis Ac in
Aliis Locis Publicandi Solitum Ipsum Plu
rima Solite ad Judicia moderna Jdrique Publi
cum Congregatum alta Sua Praeconica et Sono
rosa Voce Declamavit Publicavit Publi
cavit Ad notitiam Omnium Ipsum tunc
quem indubiam deduxit de quo Ipsum
in Ulti Loco Publicationis Summam ad
Judicium Redeunt Feat Solvendum Ipsum Publicat

ad promissum est Bannis Panam Judicii Offi
cij Facienda Juxta praesentem Juris Consum
ptionis Executione Cautum Jus Burgr. Crem. Plo
cen. Quemvis qui prius requisitus fuerit
facilius ve per Ptem Actor Conduci poterit Addi
Oditer Deputavit Qui Jus Burgr. Crem. Plocen.
Quivis exequendo munus Officij Sui Parendoq.
Additionem a Judicio Officij praesentem habita Ceneq.
Executionem ad primam Ptis Actoreae requisitio
nem Decreti praesentem exhibitionem facere et peragere de
bebit ac tenebitur idq. Sub Poenis Cor. renitentes
Officialis Legibus Rmi Sancitis Incontinenti Illustr.
Vulentinus Michalak desuper Auctor et Jurat. palam vit quia
ipsi Citt. literatae Sigillatae Primis Ptis Servien. Edictum Cor. praefat.
Citt. Eiusdem Cor. Praedictos Jurisdictionis ad Bona Rempsio Cor.
vero Jm Jusliuski ad B. Rzlawczyno Cor. Decreti Jus Venda
ad B. Kolodu Omnes Juxta Dat. in Citatione posita Detulit Expe
ta vero Possessionem Reliquit et Depositione notificavit de quo
praesentem Ullis fecit Relinquendo.

Decretum Comportationis Inter M.M. Porębski
et Kampenhausen.

In Causa et actione Judiciaria Infrascripta Inter M. Joan
annem Porębski Thesaurarium Plocen. Capitt. Socho
cinen. Actor ab una et M.M. Josephum Calasanti
um Capitaneiae Sieciensis antegato Br. Chraponia
Sortis et Josephum Succamerariae Parnaviensis
Modernum Kampenhauseny Haeredem Mha
renae Maioni Suae auth. facto ac alijs Docu
mentis Causam praesentem Evinen. ad Judicium
Officij praesentem pte ab altera Citt. Idque
ad videndum et audiendum Jus seu potius Jus
Mnum Josephum Kampenhausen Succame
rariae Parnaviensis modernum haeredem Br.
Chraponia seu potius Sortis Ibidem Citt.
ad Instantaneam Comportationem Contra
ctus Resignatorij Sortium Praedictae Br.
Chraponia Inter Jus Citt. et supra facto M.
Capitaneiae Sieciensis hic Plocen. Die 24ta

Mensis Augusti

Mensis Augusti Aõ pxime pterito 1781mo
Initi Actis Crẽ Plocẽ approbati Senten
tia Judicij pẽz Stringi quo Comportato
Solutionem Summae Centum quinqua
ginta Aureor Hungr. per supradicto
M Kampenhausen Capitaneiq Saleẽ
Ipsius Citti Juris datorem ase Acto
ad Scrum Cambiale Contractae Decro
Crẽ Plocẽ cum Provisione ac Poenis
prima Luita Septem altera Duplici
Quatuordecem marcar Poto Sibi Acto
adjudicato per Ipm Cittum supra Exa
rato Contractu ad Pacificandq Coassumpto
Sententia Judicij pẽz Stringi Solutionem
supra Exarata Summae cum Provisione
ac Marcis Injungi In Sublaõnem Con
demnaõnis poenas Decerni Alias Cione
Eadq pmissa fusius in se obloquẽz In Di
em hodiernam recte Cadeq et Deveniẽz
Ptibus Ipm utrisq et quidq Mco Joan
ne Porzbski Thesaurario Plocẽ Capit
Sochocinẽ Acto per G Stanislaum Zu
rowski et M Josepho Kampenhausen
Succamerariae Pomaciẽ Citt per G
Josephum Peplowski ad Objectam a la
tere Condemnationem in Cro Plocẽ
Fra Secunda in Cmo Fti Sanctae et Indi
viduae Trinitatis Die undecima Mensis
Junij aõ pxime Elapso Dne non Solutionis
quingentar Marcar Poto ac vadij Capitis Simplicij

Poenaq

Penaeq Quadruplicis Quatuordecem Mar
car Pol ac Contraventionis Decro ex
Pte mm Sebastiani et Cajetani Kozłowskich
Thesaurariae Sepriae sup m Joanne
Porębski Thesaurario Plocen Capitl So
chocinen circa maonem obtento et publicato
Judm officij prez Decrevit prezq Decer
nit Quatenus Jae mus Porębski Doceat
De Loco Stanae tunc Sulicien se mode
ramini Judicij sui Statuit Judm Qua
tenus Jae mus Porębski in Constitutionem
sibi Loci Stanae Penam Duplicem qua
tuordecem marcar Pol I Josepho Łoso
wski objicien Judicio autem p medium
in Instanti sub Pena Bnis tam p Pte
Ptis qm p Pte Judicij ex Regro Penalium
Publicanae Enumeret et habere Locum
Stanae Ejae mo Porębski Judm Praesens
Declaravit Declaratq prez Ptibusq
in Negotio experimenta [illegible] Man
datq prez In Experimento Cionem acti
Cor Citt suum ad Judm pro Comporta
tione Contractus resignatorij Sortium
Br Chraponia Edit Decidenae Judm
Praesens Suspenso toto negotio Decre
vit prezq Decernit quatenus m Kam
penhausen Citt Emissum Contractum
Resignatorium Br Chraponia Die
24ta Mens Augusti Ao pus Elapso 1781
Inter se et m Josephum Calasantium Kam

penhausen

penhausen Capitaneiae Selecen Plocia
Initum Actisq Loci Prez Roborato pro
Sequen Judicij Crez Capitl Plocen Fra
Secunda prius proximiusve abhinc in
Cro Plocen Celebrand Compostel
Conservand Trnum Ptibus memorato
utrisq in p allegato Judicijs suis si
ne quaevis ad ucne Comparend parato
peremptorium In Continenti MR GP
Valentinus Michalak de Cierszewo Auth
et Jurato palam nit Quia Jns Cione
Literato Sigillato p Judicijs Prez
Senien Edito Con Pfato Citt ad Bona
Chraponia Fra Tertia post Fto Solen
nia Paschae Ao Prez Detulit Exportavit
pesuit reliquit et depositione notificavit
de quo Ejus Relatio

Decretum Inquisitionis inter GG Kęsicki et Łaguna
et Łaguna.

In causis et actionibus Judiciarijs infrascriptis binis
prima quidem inter GG Franciscum Kęsicki et Helenam de
Swerkochie ~~acti ab una Juriam Conjugis~~ "iniuriam Conjugis" acti ab Una
et GG ~~Petrum~~ Franciscum et Petrum Fratres inter se
Germanos Łaguny Albertum Brudnicki Carolum Czerznicki
Albertum Zylnicki Mathiam Męcinski Antonium Kęsicki
~~tum~~ honestos Bartholomeum Ferifabum de bonis Rogen
nieski atq Matheum de bonis Wazynka ocillatorem
in herendo maioni suae authae pacte ad Judm
p Et quidem Consortem in Jsia Mariti

Officii presens ptlis ab altera Citatis Idq pro eo
quia Ipsi et quidem G Petrus Laguna ad habi
tis sibi Suprascriptis Gpis Alberto Zglenicki et Bru
dnicki Bona Kęsice binis Vicibus Super inequi
tarunt Superinequitando Imprimis actricum Consor
tum Junctis viribus infestarunt aggravarunt huc
et illuc protruserunt Equum acquisitum in Kundi
nis tum Vaccas binas Suorum actis proprias nul
la habita ratione ex instinctu Suprascriptorum GG Fran
cisci Laguna Mathiae Męczinski tum honestorum
Bartholomaei Zerifabri et Mathiae Ovillatoribus
violenti modo intercepit ac post non contentan
do se primitiva violentia ac interceptione predi
ctarum Vaccarum Sibi actis marito ex Sylva cum li
gnis Domum Suam Revertens viam Publicam
obsedimus obsessa Eadem Via boves laboratiles actis
proprios Similiter Ecurru ejugarunt ejugatos
nulliter accipere presumpserunt tunc q temporis
Suum actis Maritum aggravarunt predictas vaccas
ac boves laboratiles ad multiplices actis requi
sitiones extradere recusarunt Laboribus ab Ipsis
Bobus provenientes actis privarunt in Super
tam tunc temporis quam sepe numero multis
in locis Varijs coram personis omnes ipsi citatis
leserunt diffamarunt irrealia nunquam probanda
cum honoris demigratione sibi actis falsae ob
iecerunt Citabitur igitur ad videndum et audiendum
Ipsos ad extraditionem Equi vaccarum binarum
Boum laboratilium tum bonificationem Cadaven
tiae laborum Sententia Judicij Officii presens Stringi ratione
vero Suorum actis lesionis diffamationis irrealium
obiectionis ipsos omnes Citatis Paenis tum persona
libus

nalibus qm Crumenalibus puniri Inquisitionem
in pmissis Educendo censeri Caeteraque causae exi
gentia cong ipsos statui et sententiari, altera quoq
inter Gm Petrum Laguna actt ab Ana et Gg
Franciscum Kęsicki et Helenam Swerkocka in
ciam Conjugis Et quidem Contra in Assia Mariti
interendo pomibus Coram actis authenticis
Regni factis et faciendis ad Judm Officii pxa
parti ab altera Citatt pro eo quia ipsi Et
quidem ipse Gsus Franciscus Kęsicki Cttus Ma
ritus cong divinas et humanas leges procedendo
non modo tempore nopridem pterito Nocturno
tempore bona Zukowo Super invadendo Equum
Sui actt proprium pro tunc in Pisąbonszuko
wo existens ex Stabulo Clandestine intercepit
ac post accordando secum actt respectu pmissi
ipsius illiciti causas unum par Boum Vaccas
binas Suas pprias dedit ac unum alterum hunga
licalem Sub-alterno tempore sibi actt persol
vere appromisit deinde post aliquod Septima
nas Eadem inventaria et quidem Vaccas ex Cam
pis Wazynkowiensis iam vero Boves ex Nubilario
incluso Super invadendo bona Wazynko absq
Scitu Sui actt et aliorum Coheredum violenti modo
intercepit verum etiam et aliis Convicinis varias
res Pecunias et Equos tam de nocte quam de die
modo illicito abstulit per id in detentione apud
nonnullos injuriam persimilem Eius pgressum
per Ipsum Commissum habentes Extitit ideo penas
Criminales in se traxit Ipsa vero G. de Swerkochie
Kęsicka Cons citatt non solum pdictt res per

Ipsum G. Kęsicki furto ablato Participavit
Sed etiam Circa receptionem praedicti Equi per
Ipsum G. Kęsicki modo praemisso Surrepti Sui
acta proprij se acta iniquae laesit difamavit
honorem nobilitarem Verbis Commatibus de
migravit Cominationes varias utriq. tanquam
Citata propallarunt ipse G. Kęsicki Maritus
Citata tunc temporis Se actorem Securi
Citato superre ~~[illegible]~~ nisi salvasset Conatus fuit
ac post formando sibi Ecclesiae praetensiones
liat illegales cong. se acta ac alios pro tunc
secum acta existens Maiorem suam cum quodam
arresto ~~[illegible]~~ ac si Super inventaria sua propria
apud G. G. Laguny indebite imposita cum summa demi
gratione honoris ac circumscriptione per ipsos
interponere ausi fuerunt et alias injurias
violentias et oppressiones omni inquisitionum
Sive Scrutiniorum Genere probandas simili modo
quo supra Ipse G. Kęsicki Citata peregit quae re
citantur idque ad videndum et audiendum Ipsos
poenis ad aequatis respectu praemissorum omnium et
pro qualitate facti et delicti ipsam Gnam Kęsicka
cum vero Ipsum Gnum Kęsicki Maritum Uti Cri
mine furti notatum penis Criminalibus Puniri
Refusionem damnorum ac litis expensarum deman
dari in actoratu ipsorum si quem formale vellent
incompetentem actionem declarari Ceteraq. pro
lausa Praesens exientia cong. Ipsos Statui
decidi et Sententiari alias Citationibus Eisdem praemis
sa fusius in se obloquentibus in diem hodiernum
recte cadentibus et Convenientibus partibus
ipsis et quidem utriusq. Gnis Francisco Kęsicki et Ste
lena de Swerkochie Kęsicka Inviam Congressus

acta

acti et Citati per maritum Suo et Consortio
suae Q nomine pnaliter Gso Petro Laguna
citti et acti pltr. Gsis Francisco Laguna
alberto Brudnicki Carolo Czerznicki alberto
Zylenicki Mathia Męcinski antonio Kęsicki
Citati et indicati per Eundem Gi Albertum Bru
dnicki Suo et Suprascriptorum Citatorum et indi
ciarum nomine pnaliter Judm legitimis termis par
tium utrarumq adinventis partibus in Causa
prosequi jussit jubeoq prsens in prosecutione
Earundem Partium Controversiis suo Coram
Judicio prolixe inductis Exauditis Judm Citationes
Partium et quae Gi Kęsickich Conqum Prode
arnem Panis intuitu attentatarum violentiarum ex
traditionisq Inventariorum Jam vero ex Pltis Gsiba
ti G Petri Laguna pro irrogandis Criminalibus
Panis respectu interceptionis Clandestine
variarum Rerum ac Equorum ac aliarum Circum
Stantiarum Terminis Comprehensarum suum ad Judm
Adit decidendo siquidem Causa prsens Crimi
nalis Suo in Judicio promoveatur quae sine
~~Scripta in~~ Scrutinijs Decidi nullomodo
valet, proinde necessaria esse scrutinia ad
Contenta Ternorum et Maonum partium utrarum:
que tam Approbationem Pmissorum et aliorum
obiectorum, quam in Emundationem per Utramq
partem, per quolibet Partem Duodecim iuxta
Legem Testibus in sequenti Judiciorum Crum Capitis
Ploczk, Ceniu Secunda mius proximiusve ab hiu
in Crum Ploczk Celebranda Ludentia educenda Judm

hocce

hocce censuit censetq. praesens Conservando
Terminum Partibus memoratis utrisq. in
praealligat Judicis suis sine quavis adcitatio
ne ~~...~~ Compatri parato peremptorium in
continens. In R. G. Providus Valentinus Micha
lak de Mirszewo Actthus et Jurati Palam
rgit Quia ipse Citt. Literales Sigillatas
pro Judiciis praesens servien. editas cons. praefatos
Citatos et quid. cons. GG. Laguny Brudnicki Czer
nicki Zylenicki cu alios ad bona Zylenice et
Wazynko Tra Quarta pt. Festa Solennia Paschae
cons. vero GG. Kęsickie ad Bona Kęsice Tra Qda
pot. Dominicum ~~Rogationum~~ Ramis Palmar. Qua
dragesimalem Proxima utrasq. Anno praesens detu
lit exportavit posuit reliquit et depositione
notificavit de quo praesens Judicialis fuit Rela
tionem

Bannitus Gsus Kowalewski per GG. Kotarskie

In Causa et Actione Judiciaria Infrascripta Inter GG. Nicolaum
Kotarski et Mariannam Kowalewska In
vicem Conges et quid. Contem in assa Ma
riti Actt. ab Una et Gm. Nicolaum Kowalew
ski a Inherendo Documentis Causam praesens
juvantibus ad Judm. Offij praesens Parte ab
altera Citto. idq. ad Videns et Audiens Ipsum
ad Solutionem Summae Interci
sa Nuptiali in Lukosino Die Tertia Mar
tij 1760 Anno Confecta per ott. Gm. Va
lentinum Kowalewski Suae actricis Con
tis et Ipsius Parentem Solvi assuratae Una

cum

cum Provisione ab Eadem Summa Provenienti
Sententia Judij Officij praesentis Stringi So
lutionem Indilatam assignari Litis Ex
pensas Refundi ac id quod Juris Erit de
cidi et Sententiam alias Citatione Eadem
praemissa Fusius in Se Obloquente in Diem
hodiernam recte Cadente et devenienti
Partibus Ipsis et quidem Gsoo Nicolao Ko
tarski et Marianna Kowalewska In
vicem Conjugibus Actis per Maritum Suo
et Contis Suae nunc Mter, et quoniam
GG Nicolaus Kowalewski praesentis in Trno
disparentis et se Condemnare permittit
pro Inde praefata Pars Actorea Coram Ju
dicio Officij praesentis Mter Comparens et
Trnum Eundem hodiernum per totum
Judiciorum Modernorum Tractum Ltme atten
tans Memoratum Citatum ad jus Juridice
per Mlem Kni Gnalem Providum Va
lentinum Mihalak de Cierszewo Authum
et Juratum Tribus et ultra Juris Formam
vicibus Quatuor Clamatum et Vocatum
non tamen Comparentem Ratione non So
lutionis Summae Dotalis cum Provisione
Provenienti admittente Judicio Officij praesentis
Judtr ac Officiose Condemnavit Condem
natq praesentis Ulteriorq Sibi per Judm
hocce Ea in Causa fieri et Exequi po
stulavit et Judm Offij praesentis Juri Com
muni postulationiq Partis Actoreae ubi

licite

licite annuendo Pœnam Bnis Ltme hac
in Causa Obtentam Super Eodem Gro Nico
leo Kowalewski decrevit Pœnam decernit
et ad Publicandam Eandem Bnnis Pœnam
Suprascrum Mlem Judlem addidit et De
putavit Qui Mlis Satisfaciendo Depu
tationi Suæ a Judicio Officij Pœnam
habitæ Memoratam Bnnis Pœnam
Modo Pmisso obtentam ac Ipsummet
G Kowalewski Citt Pœnam in Trno dispa
rem esse Bannitum Juri Communi Con
trarium et Rebellem hic in Atrio Stubæ
Judlis ac in aliis locis publicationi
Solitis Pœnam Plurima Nobilitate ad Ju
dicia Moderna Forumq Publicum Con
gregata alta Sua Pconica et Sono
rosa Voce proclamavit Publicavit et ad
Noticiam Omnium protunc Pentium
In dubiam deduxit de Quo Pœnam
Idem Mlis e loco publicationis Suum
ad Judm redigens Fecit Relationem
post quam publicatam ut Pmis
sum Est Bnnis Pœnam Judm Offij
Pœnam pro facienda justa Pscriptum
Juris Communis Executione G. BCPlocenæ
quemvis qui prius Requisitus Fuerit
faciliusve per Partem Actoream Conduci
poterit addidit et Deputavit Qui G.

Qui G. B. Plocens. quivis exequendo Munus
Officij Sui parendoq. additioni a Ju
dicio Officij Pscnę habitae Eamq. Executio
nem ad primam Partis Actoreae Requi
sitionem Decrig. Pscnę exhibitionem
facere et peragere debebit ac tenebitur
idq. sub Poenis Jr. Conę Renitentes
Officiales Legibus Rni Sancitis in
Continenti MRCProvidus Valentinus Mi
chalak de Cierszewo Authus et Jurat
palam Rvit Quia Ipse Citationem Litt
Sigill pro Judiciis Pscnę Servienę edit
conę Pfatt Citatum ad Bona Lukoszyno
Fra 2 post Dominicam Ramnis Palmar
proxima Anno Pscnę detulit exporta
vit posuit Reliquit et depositione
Notificavit de quo Pscnę Jcę Mlis fe
cit Relationem

Decrum Communicationis Inter GG Ko
rzybskie et Karwowskie

In Causa et Actione Intrascra Judiciaria
Iter GG Franciscum Korzybski et Evam
Karwowska Invicem Conges Actt ab
Una et GG Agnethem Kędzierzynska
primi ott Gsi Valentini Karwowski
Secundi ad Pscnę voti Gsi Mathiae
Cybulski Contem atq. Ejusdem et Ma
ritum tum Jacobum Albertum et Jo
annem Fratres inter se Germanos

Kar

Karwowskie, et quidem assa ab utrinq
Indigentes cum Eadem de Lege Requi
sita Inhaerendo Maiationi Suae Authae
tanta vel faciendae ac aliis Documen
tis Causam praesentem Suffraganeam ad Judicium
Officij praesentem parte ab altera Citatione, idq ad
Videndum et Audiendum Ipsos ad Solutio
nem Summae 600 Tynfow Interci
sa Nuptiali Inter Se Actorum ad Una
et Ipsos Citatione parte ab altera Inita
et Confecta in vim Dotis assignatae
Mediante Sententia Judicij Officij praesentem
Stringi, Solutionem Summae Supra
expressae una cum Provisione Indilatam
Injungi, Litis Expensas Refundi ac id
quod Juris et Justitiae erit Sententi
ari alias Citatione Eadem praemissa Fu
-in diem hodiernam rate cudium et devenire
sius moe obloquente, Partibus Ipsis
utrisq et quidem GG Francisko Ko
rzybski et Evade Karwowskie Juvi
cem Conjugibus Actorum per Maritum suum
et Contra suae nunc Mter, et GG Alber
to Jacobo et Joanne Karwowskie Citatione per
Eundem G Albertum Karwowski suo et
Fratrum suorum nunc Mter, Gsa Agnethae
Kędzierzynska primi et Gsi Valentini
Karwowski Secundi ad praesens roti Gsi

Mathiae

Mathiae Cybulski Conte in ipsa Gri Alber
ti Karwowski Filij Sui ~~Actrice~~ Citta Alter
G. Mathiae Cybulski Citta per Eundem Gri
Albertum ~~Bogurski~~ Karwowski coram Judicio Praesentis
Comparentibus et Secum Judicialiter
Controvertens quarum Partium Contro
versiis in Judicium Suum Inductis Exau
ditis Judicium decidendo Citationem Partis Actae
parti Citt pro Solutione Summae 600
Tynfl Interessa Nuptiali Parti Acto
rae assignatae Suum ad Judicium In
stitutam Quoniam Causa Praesens Inve
terata sine Communicatione Documen
torum Decidi non Valet pro Inde Judicium
Parti Utriusque Dilationem Communicatio
nis Documentorum Lege Concessibilem
idque pro Sequenti Judiciorum Castri Capitis
Plocensis ~~Cadentia~~ Tra 2. minus proximi
usve abhinc in Cro Plocensi Celebran
da Cadentia dedit et Concessit prout
Praesentibus dat Concedit Conservando Trium
Partibus Memoratis Utriusque in Prealle
gatis Judiciis Suis Sine quavis
adcitatione Comparendi Paratum
Peremptorium In Continenti Mag. Pro
vidus Valentinus Michalak de Cier
szewo Authus et Juratus palam Poit

Quia

Quia ipse ~~Dictus~~ Citt Lytt Sygitt pro
Terris ~~Pr~~ Servicus ad Bona ~~[illegible]~~
Dłużniewo et Zalesie Pro H. post Festa
Solennia Pasche ~~[illegible]~~ Anno Pr. Cur.
detulit Exportavit posuit Reliquit
et depositione notificavit de quo
Pr. Cur. Jd. Mtis Fecit Relationem.

Decernunt Condescensionis Inter Illrem Mum
Jezewski et Gm Smolenski

In Causis et actionibus Judicianis infrascriptis binis
et quidem prima Inter Gm Eustachium Smolinski
Bonorum Młotkowo haeredem Actt ab Una, et M.
Benedictum Jezewski Generalem Exercituum Regni
Inhaerendo magni sua coram Actis authis Rmi
factae ac alijs Documentis Causam Pr. suffragan
ad Judm Officium Pr. parte ab altera citatt Jdque
ad videndum et audiendum ipsum ad Instantaneam Reproduc-
tionem Jurium vigore quorum Sortis in Bonis
Młotkowo Sitae Actt haeredit possidet Sententiae
Judicij Officij Pr. stringi, Quibus reproductis Leva-
tionem Summarum si quae ex Ejusdem Sortibus
Ipsi juste provenerint injungi, Condnem de
Ejusdem Sortibus una cum Dando de perceptis Pro-
ventibus Calculo injungi Bonificationem fundi
Pretensionum et fundo emicam adinveniri Refu-
sionem litis expensarum demandari ac id
quod Juris et Justitiae ent Statui et Sententiari altera
vero Inter MM. Benedictum Jezewski Gnalem Exer-
cituum Rmi Sortium Bonorum Młotkowo vigore
Jurium suorum ac aliorum haeredem et Jacobum
Rokossowski eorumdem Bonor. Tenutarium Possessorem
ac Gm Benedictum Chodubski administratorem Actt ab Una
et Gnosos Eustachium Smolinski Sortium Rmi Młotkowo
haeredem Dnum, tum Valentinum Lisowski admi-
nistratorem, Andream Mycinski nec non Laboriosos
Stanislaum Calamiale Thomam Matusiak Lauren

tum

tum Banasiak, Antonium Matusiak, Sadowski Si-
monem Adamiak de Bonis Młotkowo Subditos
Inhaerens Magni Authe facta ac Documentis Cau-
sam praesentis evincias ad Judicium Officii praeparte ab
altera Citatos idque ad violentias et cuculiones Ipsos
et quidem ipsum Gm Smolinski Ratione Agrorum
et pratorum atque Silvarum sui Actus Mu
Jezewski haereditatis in Bonis Młotkowo Silvarum
a Sortibus M. Jezewski haereditatis ademptionis sibique
appropriationis Lignorum in Funditis sui Actus pro
prijs ac virgultarum Subditis Br Młotkowo
sui Actus haereditatis pro necessitate Funditi exsiccare
denegationis, Eorumque oppressionis Concussionis
Sigillorum interceptionis Sepimentorum Circa
Segetes Locator eversionis Subditos vero et Admi-
nistratores frumentorum compabulationis Grani-
cierum et Metarum agros suorum Actus distinguo
disarationis Silvarum excisionis et Supine desola-
tionis et suis agris adiunctionis Secundum inter-
ceptionis lapidum et virgultarum in agris suis
extirpatarum in agros suorum Actus inje-
ctionis omnes vero Rnis suorum Actus tam M.
Rokossowski quam G. Thodubski circa praemissas violen-
tias sese oppressiones Rese opponunt laesionis
postpositionis, Subditorum oppressionis Trinis
suis indebite institutis suorum Actus indebite
aggravationis, et Subditis violentias peragere
Justitiam requisitam facere denegationis poenis
conclignis pieniri, Condnem in Ordine Investi-
gationis de agris per Ipsum Gm Smolinski
ademptis ac disarationis Granicierum et Metar
ad Fundum Bonorum Młotkowo assignari
in ibique Inquisitionem in ordine Deductionis
praemissorum injungendae censeri in Causa vero
ipsi G. Smolinski incompetentem actionem
adinveniri Bonificationem in Omnibus
Circumstantijs injungi, Lites expensa
refuncti Subditos pro Sumendae de ipsis poenis

ptibus

Partibus statuendo declarari alias citationibus
ejus praemissa judicis in se obloquendo in diem hodier-
num recte radere et deveniendo partibus ipsis utrisque
et quibus G. Eustachio Smolinski actore et citato per Gnum
Chrisostomum Zielinski Inserum Plenipotentem Mfico
Benedicto Jezewski Generali Exercituum Regni
citato et actore per G. Bonaventurum Ciołkoski
Inscriptum Plenipotentem M. Jacobo Rokossowski Capi-
taneum Bukitinensem actore plurimi, Gnoso Benedicto Cho-
dubski actore per Eundem M. Rokossowski Dnum
G. Valentino Lisowski Citato et inclinando per Gnum
Chrisostomum Zielinski comparendo et secum judicii
controversiam quam Plenum Controversiis Coram se
inductis exauditis judicium decidendo citationes
partium utrarumque institutas suspenso toto
negotio necessariam esse condonem in fundum
Bonorum Młotkowo Judicij sui aut Gnosorum
Hiacinthi Priedpelski et Mathiae Mazowiecki
captato tempore facta tempestiva cognitione
concludendo quadsuetum sive officium Burgrabii
aut unus M. Judex sive Gnosus Burgrabius
mutuo partium sumptu concludendus condescen-
surus ante omnia Comportationem Docu-
mentorum ad B. Młotkowo sortesque ibique Litt.
spectantes per partes sibi ab invicem praestandae
praevia comprobatione Juratoria demandabit
Quibus repeluntis de sortibus investigationem
virtute Documentorum peraget de violentiis
Damnis et Incuriis praetensionibus ex contextu
Querelarum et Tenorum emergentibus inquiret Inclaga-
bit Inquisitionem expedietque Juxta si oportuna
exigerint excipiet Satisfactionem Omnimodam
cui et aquo competiunt poenerit praestandae deman-
dabit partesque in Omnibus et Singulis
praetensionibus nihil intactum et irresolutum
relinquendo ad contenta Documentorum

et Innorum ptium deuteret Calculum si juste eij
provenerint excipiet, Restitutionem sive condnem
de agris ultra Documenta per quemnam possessis
injunget causamq hanc finaliter disjudicabit
et moderabitur Cujus Judicij vel Officij Burgtis
Decisioni partes parere et acquiescere sub
Poena Bacnis illo in Tmo condnis superpto
contraveniens publicanis debebunt ac tenebuntur
Lucta poena Septem Marcarum Polonicarum
parti per ptem compensanda Judicio suo totius
praxi Juris solvenda pro quo Condnis Tmo
partes quos voluerint et negotium proponent
adiciendo adcitati comparere et Judicatum
pati Sub Rigore suprascrio debebunt ac tene
buntur Decn pro vigore In Continenti M. R. G.
Valentinus Michalek de Cierszewo authus
et Juratus palam Rosit Quia Ipse Citationes
literas Sigillatas pro Judicijs pro servicij
citatis eorum pfatt citatus et quia contra M.
Jiczewski ad Bna Mlotkowo Tra zela post Diem
Ramis Palmarum Quadrtem proxa contra ven
J. Smolinski ibidem ad Bona Mlotkowo Tra
Quintam pro Fita Solennia Paschae proxa
anno pro detulit exportavit posuit reli
gat et de positione notificavit de quo
pro Idem Mlis fecit Relationem. L. C.

Decretum Inquisitionis Inter M. Chamski et Gnosum
Smolinski Latum.

In Causis et actionibus Judiciarijs infrascriptis binis
prima quidem inter M. Adamum Chamski Vicepalas
tinum Plocen Dnum et Nlem Josephum Kotowski
Famulum Ejus actt ab una et Gnosum Eusta
thium Smolinski, Bna Mlotkowa heredem
Inhaerens maioribus Protestationibus ac visio
nibus coram actis authis Rm factis et recognitis

ad Judicium

Judicium Officij pro parte ab altera Cittos modo
quia Ipse Damna plurima in Pratis Br Schaba-
jewa ac Octo paribus boum laboratilium consulto impulit
intulit arbores varij generis in Silvis Br Schaba-
jewo locoque dicto Przysiecki in Longum perti-
carum viginti Duarum in latum vero ad Perti-
cam unam de integro violenti modo excedit
Actt Nlem Kotowski Famulum et mandato ~~Officij~~
Dni Sui ad Ips cum persuasione et Denegatione ~~cum persuasione~~
pascendorum pratorum adveniens oppressit concussit
laesit diffamavit honorem etiam et M. Actt calcitravit
Subditos Sui M. Actt oppressit supraseno Nli Kotowski Bom-
bardam M. Actt propriam Duodecim Aureos
hungaricatt valens Causa animi sui recreandi
acceptam in Ejus pratis vi et violenter inter-
cepit eamque ad multas requisitiones non resti-
tuit, aliasque injurias violentias et oppressiones
omni Inquisitionum genere probandas peregit,
et poenas inde traxit ac Coram leges processit
Quare Citatus ad videndum et audiendum Ips me
praemissorum poenis Jmalibus et Examenalibus
mulctari, Extraditionem Bombardae violenter
in Pratis Sui M. Actt ~~haeredit~~ Nli Kotowski inter
ceptae instantaneam demandari, Inquisitionem
eiusdem censeri, Bonificationem Damnorum
illatorum adinveniri, Caeteraque pro Justitia Decidi
altera vero Inter G. Eustachium Smolinski Br
Mlotkowo haeredem Actt ab una et M.
Adamum Chamski vice Palatinum Plocensem
atque Nlem Josephum Kotowski Famulum
Inhaerens Proom et visioni authe. coram factis
ad Judicium Officij pro parte ab Altera Cittos
Jelque ad videndum et audiendum Ips et praeci-
pue ips Nlem Kotowski me agri Sui
Actt haeredit in Bonis Mlotkowo Siti
armata manu super inequitationis super

inequitatione

inequitatum actt circa Inventaria et Boves in
Pascuis ejusq agri existeq praeventi infesta
tionis aggravationis laesionis honoris ac
Bonae famae cavillationis ex Bombarda
omnino cadere actt in eam suus actor e manibus
eriperet ejaculare conationis et intentionis
Inventariorum actt propriorum ex Campo Sui
actt haereditt ad Bam Schabajewo velle aba-
ctionis, ipse vero M. Chamski Dnum respectu
Silvarum et virgultarum subditis suis
excindere mandationis, Damnorum plurimorum
in Frumentis et Pratis Bri Mlotkowo Inven
tarijs suis consulto impulsis continuo
illationis aliarque Iniuriarum et oppressionum
poenis pnalibus et Crumenalibus nunni
Bonificacionem Damnorum illatorum demandari
Inquisitionem in ordine praemissorum deducendorum
omnium assignari litis expensas refuncti
ac id quod Juris erit decidi et sententiari
alias citationibus ejusq praemissa fusius in se
obloquaq in Diem hodiernam recte cadenq
et clavonicenq ptibus ipse utrisque et
quicq M. Calamo Chamski vice Pltino
Plocenq et q. Josepho Kotowski Famulo
actt et cittis per Eunq q. Kotowski
Suo et Dni sui nre pltt, et q. Eusta-
chio Smolinski actt et Cittis pltt, comparq
et secum Juctis controversenq Judicium
Citationes partium utrarumq respectu alteri
tatarum violentiarum suum ad Judicium
institutas decidenq siquidq causa praesens
sine Inquisitione decidi et resolvi non valet.
Promele Judicium ad Contenta Maorum
et Smorum ptium in mutuis actoratibus
parti utrique prosequenq cadentia dedit
et concessit prout praesens dat et concedit Dilationem

Inquisitionis

Inquisitionis conservanda tenuum partibus utrique in praelegatis Judicijs suis sine quavis ad citatione comparendi paratis peremptorium In Continenti M. R. P. Valentinus Michalak de Cierszewo authus et Juratus palam Rvit Quia Ipse citationes literas sigillatas pro Judicijs praesentibus servicij edelt Cum praefatos actores et quinque Cum Gnis Smolinski ad Bna Mlotkowo Fra 2da post Dcam Ramis Palmarum ~~[illegible]~~ prosa Cum vero M. Chamski et Bna Kotowski ad Bna Schulejewo Fra 4ta post Festa Solennia Paschae prosa anno praesenti detulit exportavit posuit reliquit et de positione notificavit de quo Ejus Relatio. L. C.

Banitus M. Rosiszewski per G. Rozdkowski

In Causa et actione Judiciaria infrascripta Tmi Prosum Ambrosium Rozdkowski Actorem ob Una et M. Ignatium Rosiszewski Pocillatoriae Laugnae inhaerendo scripto arti manuali de Data Ejus in Lublin die Octava Maij anno 1780. Super Summam Centum ~~[illegible]~~ Quinquaginta flor Pol per Ips in Rem ipsius Actorem dato ad Judicium Officij praesentibus altera citato idque ad videndum et audiendum ipsum ad Solutionem praemissae Summae 150 flor Pol una cum Provisione a Data Scripti praevenire Sententia Judicij Officij praesentis stringi Solutionem injungi ac id quod Juris erit decidi alias Citatione eaque praemissa fusius in se obloquendo in Diem hodiernam reste cadere et devenire nobis ipsis et quinque G. Ambrosio Rozdkowski Actorem plures et quoniam M. Ignatius Rosiszewski Pocillatoriae Raciązkiensis Actorem praesentis in Tmo disponere et se condemnare permittit monde ~~[illegible]~~

praefatus

~~[illegible]~~

Praefatus Pars actor Coram Judicio Officij praesumptor
comparens et Terminum cuique hodiernum per totum
Judiciorum modernorum tractum sine attentans
memoratum citatum ad jus Juridice per M. R. P.
Valentinum Michalek de Cierpewo Cuthy
et Juratum tribus et ultra Juris formam vicibus
4. Clamatum et vocatum non tamen comparuit
nec non solutionis summae 150 flor. Pol. Lucinto
Manuali assecuratum cum provisione ab eius
summa provenientem admittere Judicio Officij
praesumptor cum Offse condemnavit condemnatum
praesumptor ulteriorque sibi per Judicium hoc cum causa fieri
et exequi postulavit et Judicium Officij praesumptor
Juri communi Postulationique Partis actoris
Licite annuentem Poenam Bonorum Bonae hac in
causa obtentum super eodem M. Rosiszewski decernit
praesumptor decernit et ad publicandam eandem Bonis
poenam suprascriptum M. Justum addidit
et deputavit sui Mtis satisfaciendae Deputationi
suae a Judicio Officij praesumptor habitae
memoratum Bonis Poenam modo praemisso obtentum
ac ipsimet M. Rosiszewski citatum praesumptor in Termino
disparem esse banitum Juri communi contra-
rium et rebellem hic in Actio Stubae Judicis
cum in alijs locis publicationi solitum praesumptor plurima
nobilitate ad Judicia moderna forumque
publicum congregata altae suae et praemissae
Honorosa voce proclamavit publicavit et ad ha-
bitum omnium praetum praesumptor in Dubiam dedit
eleque praesumptor Idem Mtis e loco publicationis suum ad Judicium redeunt
fecit Relationem, post quam publicatum ut praemissum
est Bonis poenam Judicium Officij praesumptor pro Juris

da

da justa Praesentium Juris communis executione
G. Burg. Ex Plac. quemvis qui minus per requisitus
fuerit facilisque per partem actae conduci noterit
addidit et deputavit Qui G.B.A. exequens munus
officij parendo additionis a Judicio officij Praes.
~~deputationis suae~~ a Judicio Officij Praes. habita
eamque Executionem ad minimam partis actae requi
sitionem facere et peragere debebit acteneberitur
idque sub Poenis cum veniis Officiales legibus
Qui tamen In Continenti M.R.G.P. valentinus
Michalski de Pierszewo authus et Juratus
palam Quit Quia ipse Actionem literas sigillatas
pro Nobis Praes. servicij edet cum Praefatum
Actum ad B. Mijalkowo Tra zela post
Dictam Ramis palmarum Praedictum anno
Praes. detulit exportavit posuit reliquit et
depositione notificavit de quo Praes. idem
Mtis fecit Relationem.

Dilatio Inquisitionis Jnr Gnos Kolczynska et
Swierkocki

In Causis et actionibus Judiciarijs infrascribinis
prima quidem Jnr GG Adamum et Antonium
fratres inter se gnos Swierkocki actae ablina
et G. Catharinam de Malarowskie ultimi
nuptas ott G. Andreae Kolczynski Relictae
contem viduam Inhaerendo maioni suae
authe factae vel faciendae ad Judicium Officij
Praes. pte ab altera Actos idque pro eo Quia
ipsa in una villa secum actae commanens
Damna plurima in frumentis et matis
Inventarijs suis libere impulsis quos etiam
mie Custode vagus quotannis sibi actae

intulit

intulit Circa vero eam Damna actu sese opponens
inique laesit postposuit honorem nobilitatem
prostituit Stramen ex pecuniario sui cultu promi
propter inventaria sua detraxit insuper
per hortos cultivis impracticatis sibi excogitavit
in oleribus volatilibus Domesticis et Suibus
Damna intulit Comminationes varias praeallavit
aliasque per multas violentias Omni Inqui
sitionum genere probandae peregit pro Suibus
citatur ad videndum et audiendum ipsum me per
cutarum violentiarum Iniuriarum et oppressio
num poenis tam Plebis quam Crumenalibus
puniri Inquisitionem in praemissis educendam
censeri Litis expensas refundi ac id quod
Juris erit elucidi altera vero Inter Generosam
Catharinam Malawska primi olim G. Ludovici
Murawski secundi voti olim G. Andreae Kolczyn
ski Relictam contemptam viduam actu ab Uno et
Generosos Adamum et Antonium Swies Kosciae
Inhaerendum Proprioribus coram cutis cultis Qui
facta vel faciendum ad Judicium Officij praesentem
ab altera citatos. idque ad videndum et audiendum ipsum
me suae actrices laesionis diffamationis Con
temptuationis verbis asperis honorem nobi
litatem ac bonam famam denigrandam affectionis
Irrealium nunquam deducendum cum summa
cynonimia obiectionis concussionis Concus
sionum inflictionis Damnorum plurimorum
in frumentis et pratis Inventarii ipsorum
illationis Pastoris Inventaria pascendum oppressio
nis Concussionis Equo ex nulla me Narium
legationis. Dein alio tempore viae publicae
cujus liberae actrici cum Baculo obsessionis
obsessa eam via Intestationis aggravationis

concutere

concutere attentationis Irrealium nunquam probaverunt
cum summa ignominia Obiectionis Gallinarum
interfectionis poenis condignis ad mente legis
pro quantitate facti et delicti pro meritis
puniri, Refusionem litis expensarum demandari,
ac ea quae Juris et Justitiae erunt Statui et
Sententiari alias cionibus ejusque praemissa fusius
in se edissent in Diem hodiernum rectecandum
et deveniendum partibus ipsis utrisque et quidem Generosis
Adamo et Antonio Swierkowskie Actis et Citis
per eundem G. Adamum Swierkowski suo et
fratris sui nomine praesentis, Generosa Catharina Mała
wska primi ad G. Ludovici Murawski
zeli ~~adpraesens~~ vati ad G. Andreae Kotczynski
Relicta conte vidua Citta et Actrice praesentis
coram Judicio praesentis comparentis et Secum Judicialiter
controversum quorum partium controversiis
Secum in Judicium inductis exaeditis Judicium
cionis partium utrarumque sibi ab invicem
respectu attentatarum violentiarum ac aliarum
Circumstantiarum ad se edictis Decidendo ad
affectationem earundem partium utrarum super conten
ta cionum et Protestationum partium
utrarumque dedit et concessit mouet praesentem
dat et concedit Dilationem Inquisitionis
per utramque partem tam in probationem
Obiectorum quam emundationem in Sequentem
Judiciis Crem Capitis Plocensis educendae censuit Con
sedque praesentis conservandae Terminum memoratis
Partibus utrisque in praeallegatis Judiciis suis
sine quavis adcitatione comparendi
paratis peremptorium In Continenti M. R. P.
Valentinus Michalak de Cierszewo Authoris

et Spiritualis

Juratus palam Rud Lucio ipse citaones litteras
sigillatas pro Trnis Pty servicij edidit cum Pfatis
Cellis et quia G. Malewski ad B. Swierkowino
sortem citatus ibique Littam Tra quinta post
Festa Solennia Paschae cum vero GG Swierkowski
ad Bona itidem Swierkowino Tra 6. post Festa Solennia Paschae anno Pty delatis
exportavit pervenit reliquit et depositione
notificavit de quo Pty Plem. Mlis fecit
Relationem L.C.

Banniti GG Jaroszewsky per Gm Ze
browska.

In Trno hodierno ex adcitatione Litt
Castr Capitt Plocens tenoris sequens
Onuphrius in Siepre Brumirski
Plocens Plonscens etc Capitaneus
Vobis GG Joanni Patruo et Thomae
Filiastri Jaroszewskim de Personis
Nonisq vestris qualiter Omnibus
Mandamus ut in Trnis Querellarum
Causarum Judicij Officij Tra 2 prius
vel proximius abhinc in Cro Plocens
Celebrandis Pltr ac Peremptorie Com
pareatis ad Instantiam Gsae Marcian
nae Strusinska primi ott Gi Mathiae Ko
rzybski ad Psens voti Secundi Gsi
Petri Zebrowski in Locto Egritudi
nis decumbentis Contis ott vero Gsae

Ca

Catharinae Strusinska Virginis In
nuptae Sororis Germanae et Suc
cestricis Naturalis Actt quod vos in assa
debita Insistendo Inscriptioni Coram
Actis Authis Rm per ott Gm Adamum
Jaroszewski vestri Parentem et Avum
in Rem et Personas Suae Actricis
et ott Gsae Catharinae Strusinska
Sororis Germanae Servicae factae
et Recognitae Servicae Citat seu po
tius te Gm Thomam Jaroszewski
Satisfaciendo Decro Injunctae per se
Actt Sui pro Judiciis Psenae adcitatio
nis ac ad Paratum Jdem Decrum
adcitat ad Videnae et Audienae vos
ad attentandam Causam Inter se
Actt ab Una et Gsos Adamum Pa
trum Franciscum Joannem Sta
nislaum Filiastros et Alios juxta Oblo
quentiam Cmissi Decri Injunctae ad
citationis parte ab Altera in Ju
diciis Officij Nostri Vertenae ac ad So
lutionem Summae Quadringentorum
Tynt una cum Provisione ex vi

Su

Suprascrae Institutionis sibi actori
et Juris Naturae post obt. G. Catha
rinam Strusinska Steriliter deces
sam Sororem Germanam debitt
Seu quem Onus Solutionis affi
cit Sententia Judicij Nostri Strin
gi Litis Expensas Refundi ac
id quod Juris Erit decidi Sitis
Trno huic Parituri et Respon
Suri Datt in Cro Plocens Fra 6ta
post Festa Solennia Pasche AD
1782. In Diem hodiernam recte
Cadente et deveniens Partibus Ipsis
et quidem Gsa Marcianna Strusin
ska mirki obt Gsi Mathiae Korzybski Se
cundi ad Pstens voti G. Petri Ze
browski In Lecto Egritudinis
decumbentis Conte in assa Gsi Ma
thiae Mzanski Actt Pltr Francisco
Joanne Stanislao Adamo et Tho
ma Jaroszewskie atq Catharina
de Wo

Wołoskie G. Francisci Jaroszewski
Contra Cittis per G. Paulum Lot
towski et quoniam GG. Joannes
Adamus Jaroszewski Citti Pr. Sen.
in Trino Disparent et se Con
demnare permittunt proinde Pro
ta Pars actorea Coram Judicio
Officij Pr. Sen. Pster Comparens
et Trinum Cunctis hodiernum
per totum Judicio Modernos
Tractum Ultime attentans Me
moratos Cittos ad Jus Juridice
per Mlem Rni G. Providum Va
lentinum Michalak de Ciersze
wo Authum et Juratis Tri
bus et Ultra Juris Formam
vicibus Quatuor Clamatos et
Vocatos non tamen Compa
rentes Rone non Solutionis
Summae Quadringentorum Tynf. una
cum Provisione Actt debitae ad

mitt

admittente Judicio Officij Praesentis Ju
dicialiter ac Officiosae Condemna
vit Condemnatis Praesens ulterioraq
sibi per Judm hocce Ea in Causa
fieri et Exequi postulavit et
Judm Officij Praesens Juri Com
muni postulationiq Partis
Actoreae utilitate annuendo
Poenam Bnnis decrevit Praesens
decernit et ad Publicandam
Eandem Bnnis Poenam Suprascrum
M Judicialem addidit et Deputa
vit qui Mlis Satisfaciendo De
putationi Suae a Judio Officij
Praesens habitae Memoratam
Bnnis Poenam Modo Praemisso
Obtentam ac Ipsosmet Citos
Praesens in Dr no disparentes
esse Bannitos Juri Communi
Contrarios et Rebelles hic In Atrio
Stubae Judicialis ac in aliis
Locis publicationi Solitis
Praesens plurima Utilitate ad Ju
dicia Moderna Forumq Publi
cum Congregata alta Sua

Pte

Praeconica et Sonorosa Voce Pro
clamavit Publicavit et ad No
ticiam Omnium protunc Praesentis
in Dubiam Deduxit de quo
Praesentis Jdem Mtis Loco Publicatio
nis suum ad Judicium redigens
fecit Relationem post quam
publicatam ut Praemissum est
Bannitionis Poenam Judicijm
Officij Praesentis pro faciendo jus
ta Praescriptum Juris Commu
nis executione G. B. Plocensis quem
vis qui Prius Requisitus fu
erit faciliusve per Partem
Actoream Conduci Poterit ad
dixit et Deputavit Qui G. B. Plocensis
quivis exequendo Munus Offi
cij sui parendoque addicioni a
Judicio Officij Praesentis habitae Eandem
Executionem ad primam Par
tis Actoreae Requisitionem De
cretique Praesentis Exhibitionem facere
et peragere debebit ac tenebitur

tenebitur idque Sub Poenis Contra
Renitentes Legibus Rni San
citis In Continenti MRGP Valenti
nus Nikalak de Cierszewo Authus
et Juratus palam vocavit Quia Ipse
Citt Litt Sygitt pro Judiciis Praesenti
Servienti editam cum praetatos
Cittos ad Bona Zagroba Jux
ta datam et Annum in Citatione
posuit tetulit Exportavit posuit
Reliquit et de Positione Noti
ficavit de quo Praesenti Jud
Illis fecit Relationem

Decretum Communicationis Documentorum
Inter GG. Mysłkowskie ac Strzegowskie

In Causa et Actione Judiciaria Infrascripta
Inter GG. Gothardum et Josephum Mysłkowskie
olim Andreae filios cum olim Inoza Josephata
Rylska procreatos quondam [illegible] Inoserum
Antonij Mysłkowski, et [illegible] constantiae
Gembarthowna Congum, Nepotes, enim vero olim
GG. Pauli Mysłkowski et Sophiae Trebizi
czowna Congum Pronepotes Demum Authum
olim GG. Alberti Mysłkowski et Catharinae
Czernicka Congum Abnepotes Actt ab Una,
et Inozos Josephum Strzegowski Marian
nam de Strzegowskie primi olim G. Simonis
Chyczewski ad Ordens octi zeli G. Thomae

Zyliczynskie

Zgliczyński Contem alias Invicem Conges
vitricum et matrem, Casimirum Barba
ram G. Michaëlis Uniecki Contem Mar
ciannam virginem Innuptam, Privignum
et Privignam Chyczewskie ac Eundem Gm Uniecki
Adamum Gościcki, Albertum Archutowski
et Ursulam Strzegowska Conges Sortium
Bonor Szczerbowizna in B. Mysłkowo
Sittarum quovis modo Possessores et quiq
assia indigent cum Eadem de legerequisite In
haerendo Maioni suae Authe factae ac
alijs Documentis Causam Pzey suffragan
ad Judicium Officij Pzey parte ab altera
Citto ad videnq et audienq Ipsos ad
Reproductionem Jurium vigore Quorum
Possessioni Sortis Bonorum Mysłkowo
dictar Szczerbowizna insistunt Sententia
Judicij Officij Pzey stringi quibus repradu
ctis Levationem Summae si quae movenent
injungi in Casu non reproductionis Dimis
sionem Sortium cum Damq Cellulo
Demandari, condnem assignari, ac id
quod Juris erit decidi, alias citatione
Eadem Pmissa fusius in se Obloquen in
Diem hodiernam recte cadeq et deveniq
ptibus ipso et quiq Gnosis Gothardo
et Josepho Mysłkowskie Actt per
G Paulum Zółtowski Inscriptum Plenitm
Gnosis Josepho Strzegowskie et Marianna
de Strzegowskie primi Actt G. Simonis
Chyczewski ad Pzens voti Secundi G. Tho
mae Zgliczyński Conte alias invicem
Congibus vitrico et matre Casimiro
et Marianna virgine Innupta Provigno

et

et Privigna Chyczewskie Adamo Gosiecki
Cittis et Judicij per G. Josephum Lorowski
Jnsinum Plentem GG. Michaele Uniecki
et Barbara de Chyczewskie Jnvicem Congibus
Cittis per G. Valentinum Zołtowski Jnsinum
Plentem Sufficienti Comparitione adinventa
Ptibus in Causa Pzcy experiri mandavit
Mandatq Pzcy in Experimento Stmo Tmo
adinventa Ptibus prosequi injunxit
injungitq Pzcy in Prosecutione Ulterio-
ribus Pecuniq ptium Controvenijs
suo coram Judicio inductis exauditis
Judicium Citationem Partis Actae Cz ptem
Cittam pro Reproductione Jurium ad Sortes
Ibi Mysłkowo dictas Szczerbowizna vigore
quorum Pars Citta Jnsistit Possessioni
Spectanq Levaonis Summarum Siquae
provenerint Dimissionis Sortium cu Dandi
Calculi edito cleudenq Quoniam Causa Pzcs
inveterata suo in Judicio promovetur
Quae sine communicatione Documen
torum Deindi nullo modo valet, Proinde Juctm
ad mentem Novellae Legis cledit et
Concessit prout Pzcy dat et Condit Dila
tionem Communicationis Documentorum
praevijs Conscribenq ~~Juramentis~~ Summa-
rijs et Jurto comprobanq partiq per
Partem Communicanq in Sequenq
Judicijs Cuq Capitis Plocq Tra secunda
prius proximiusve ab Hinc In Cro Plocq
celebranq per partem utramque producenq
Conservando Trnum partibus memorat
utrisque in praeallegatis Judicijs suis sine
quavis Caducne Comparenq parato
peremptorium In Continenti MRGPro

vidus

vidus valentinus Michalak de Cierszewo Cuthus
et Juratus palam Dixit Quia ipse Citationem Litteris
Sigillatis pro Judicijs praesentis servicij edidit cum
praefatis Cittor cum B. Myszkowo Fra 6ta post
festum Solennia Paschae proxima Anno
praesenti detulit exportavit posuit Reliquit et
Depositione notificavit de quo Relatio
Ejusdem Ministerialis. L

Banniti GG Goszczynscy per G Kowalewski

In Trno hodierno ex Decro anteriori
Judicij Officij praesentis Sub Actu Feriae
2 post Dnicam Invocavit Qualem Die
vero Decima Octava Mensis Februarij
Anno praesenti Inter GG Joannem Pa
rentem Mathiam et Joachimum Fi
lios Kowalewskie Cuti ab una ~~et Gri~~
~~Mathi~~ atq Relictam et Successores olim
Gri Adami Goszczynski tum GG Alber
tum ac Vitum Wierzbickie Hiacin
tum Goszczynski ac alios Citti parte
ab altera lato quo Mediante post
Eductam per Partem Actoream Intuitu
peractam per Partem Cittam Actorae
Parti Violentiam ac aliam praetensionum
anterioribus Trnis Originalibus expres
sam repositio Ejusdem Eductae Inquisi
tionis

Inquisitionis parti Actoreae in
Sequentibus Querelar. Casti Capitt. Plo
cens. Trnis ut pote Modernis cum
Termini in Ibidem Contenti Legitima
Conservatione facta per Judm Officij
Psens. est Demandata Terminusq. Si
ne ulla adcitatione Comparend. Pe
remptorius est Praefixus alias Decro
Eodem Praemissa Fusius in se Obloquens
in diem hodiernam Recte Cadente et
Deveniente Partibus Ipsis et quidem
GG Joanne Parente Mathia et
Joachimo Filiis Kowalewskie acto
ribus per Gm Mathiam Starczewski
Relicta et Succoribus olim Gsi Ada
mi Goszczyński Cittis per Gm Va
lentinum Strzeszewski et quoniam
Gsi Joachimus Hiacinthus Goszczyń
scy Joannes Vincentius Stefa
nus Albertus Valentinus et
Franciscus Wierzbiccy tum Relicta
olim Gsi Dominici Goszczyński Citti Psens.
in Trno Disparent. et se Conde
mnare permittunt proinde Praefata
pars Actorea coram Judicio Officij
Psens.

Pseng Alter Comparens et Trium
Eundem hodiernum per totum Judi
cio Modernum tractum Lmē atten
tans Memoratos Actos ad Jus Juri
dice per Mlem Rni Gnalem Providum
Valentinum Mihalak de Cierszewo
Authum et Juratt tribus et Ultra Ju
ris formam Vicibus Quatuor
Clamatos et Vocatos non tamen
Comparentes Rcone Contraventio
nis Decrō Injunctae Repositionis
Inquisitionem in Negotio vero De
cernendae Penalitatis Respectu Pera
ctarū Violentiarū ac Injuriarū admitt
tente Judio Offij Pseng ~~admittente~~
Judlr ac Officiose Condemnavit Con
demnatq Pseng ulterioraq sibi per
Judm Thoae Ea in Causa Fieri et
exequi postulavit Et Judicium Officij
Pseng Juri Communi postulationi
Partis Actoreae utilicite annuendo
Penam Bnnis Decrevit, Psentibusq
Decernit et ad Publicandam Eandem
Bnnis Penam Supraverum Mlem Judi

ciatem

addidit et Deputavit qui Mlis Sa
tisfaciendo Deputationi Suae a Ju
dicio Officij Praesentis habitae Memo
ratam Bannis Poenam Modo Praemisso
Obtentam ac Ipsosmet Praesentis in
Termino disparentes esse Ban
nitos Juri Communi Contrari
os et Rebelles hic in Atrio Stu
bae Judicialis ac in aliis Locis
publicationi Solitis Praesentis plurima
Nobilitate ad Judicia Moder
na Forumque publicum Congregata
Alta Sua Tonica et Sonorosa
Voce Proclamavit Publicavit et
ad noticiam Omnium protunc
Praesentium in Dubiam Deduxit
De quo Praesentis Jdem Mlis eloco
Publicationis Suum ad Judm
Redigens fecit Relationem
post quam publicatam ut Praemi
sum Est Bannitionis Poenam
Judm Officij Praesentis pro faciende
Juxta Praescriptum Juri Commu
nis Executione Jr B. Mocenae

quemvis

quemvis qui Prius Requi-
ditus facerit facilius ve per
per Partem Actoream Condu-
ci poterit addidit et Deputa-
vit Qui J. B. Plocens. quivis Exe-
quendo Munus Officij Sui paren-
doq. addicioni a Judicio Officij
Pcens. habitae Eandem Executionem
ad primam Partis Actoreae Re-
quisitionem facere et Peragere
Debebit ac tenebitur idq. sub Poenis
Cons. Remittentes Officialis Legi-
bus Rui Sancitis

Banitus M. Rosiszewski Pocillatorida Raciąz-
ziensis per Opozum Zochowski

In Tmo hodiemo ex adcitatione literali Cum
Capitl. Plocen. Tenoris Sequen. Onuphrius in Siepre
Bromirski Plocen. Plonsken. Etc. Capitaneus
Tibi M. Joanni Rosiszewski Pocillatoriae
Raciązien. de Pmo bonisq. gltr. obus vigore Regio
et Pmo qua hac in parte fungimur Capitl.
Authe mandamus ut in Judicijs nostris
Cum Capitl. Plocen. Tmo sella prius vel maximus
adhuc in Castro Plocen. celebramus pltr. ac
peremptorie Compareas ad Instantiam
Gsi Laurentij Zochowski Actt. Sui Te in haerend.
Maoni Suae Authe factae sive faciend. tum
alijs Documentis Citat. seu notius adparat.
Condemnationem ex pte sui Actt. supte obtentam adi-
tat ad videndum et audiendum Te ad Solutionem

Summar.

Summam unius trecentorum ~~cum~~ florenorum Polon
casu quoque per se actu deperdito assecuratae
alterius trignitatis sex florenorum Polon ad scorsivum
scriptum manuale tertiae octadecem florenorum
itaque Polon ad compactum verbale a se actu
contractorum per se cultum brevique solvi
assecuratur non tamen persolutarum una
cum provisionibus ab eiusdem summis provenientibus
sententia Judicij Nri stringi solutionem
injungi poenas in sublationem condemna
tionis ex parte sui actu super se obtentae et
publicatae irrogari cum eo quod juris erit decidi
sit paritus et responsurus Dato in Cro
Plocen Tra sela pt Dnicam Ramis Palmar
Quadrilem proxa Anno Dni 1782 alias
citatione eadem praemissa fusius in se obtinuit
in diem hodiernam recte cadem et deleviem
partibus ipsis et quidem G. Laurentio Zochowski
actu plbr et quoniam M. Joannes Rozi
szewski Poullatorius Raciązicensis cultus praesens
in Trno disparet et se condemnare
permittit proinde praefata pars actorea
~~per totum~~ coram Judicio Officij praesens
plbr comparens et Trnum eundem hodiernum
per totum Judiciorum modernorum
tractum Stne attentans memoratum
Cultum ad jus Juridice per M. R. G. Prodidum
Valentinum Michalak de Czerszewo Authum
et Juratt tribus et ultra Juris formam viabus
quatuor clamatt et vocatt non tamen comparens
in lucro ulterioris fortis finalis faciendae executionis
mo non solutionis summarum cum provisione provenientibus
alias in toto seu pro toto lucro negotij sui principalis
admittente Judicio Officij praesens Judlter ac Officiose
condemnavit condemnatque praesens ulterioraque sibi
per Judm hocce ac in causa fieri et exequi po
stulavit et Judm Officij praesens postulationique

ptis

ptis Actt uti illicite annuendo pœnam
Bnis in vim ejusd tueri decrevit pten de
cernit et ad publicand eand Bnis pœnam
supra scrum Mlem Judicialem addidit
et deputavit qui mlis satisfaciendo depu
tationi suæ a Judicio Officij pten habitæ memo
ratam Bnis pœnam modo pmisso obtentam
ac ipsummet Mcum Rosciszewski cittum
pten in Tmo disparen esse Banitum Juri
Communi contrarium et rebellem hic in
Atrio stubæ Judlis ac in alijs locis publi
cavni solitis pnti plurima Nobilitate
ad Judicia modo ora forumq publicum con
gregatt alte sua pronica et sonorosa voce pcla
mavit publicavit et ad notitiam omnium
ptunc pten in dubiam deduxit de quo pten
Jd Mlis e loco publicationis suum ad Judcm reduns fecit
relationem post quam publicatt jet pmis
sum est Bnis pœnam Judm Officij pten
pro facienda juxta pscrum Juris communis
executione Gsum Burgr Cren Ploc quemvis
qui prius requisitus fuerit facilius ve per
Ptem Actt conduci poterit addidit et depu
tavit qui Gsus Burgrabius Cren Ploc quivis
exequenda munus Officij sui parendoq
Additioni a Judicio Officij pten habitt cond
ulteriorem fortem finalem executionem
ad primam Ptis Actt Requisitionem
Dicriq pten exhibitionem facere et per
agere debebit ac tenebit idq sub pœnis
con renitentes Officiales Legibus Rni san
citis incontinen M R G Providus Valen
tinus Michaluk de Czerszewo Authus et Juratt
palam Rvit Quia ipse adcitationem literatt
sigillatt pro Tmis pten servien editt con

pfutt

pfatt citt ad Bona Ramutowo juxta Datt superius in adcitaone posett Ao pten detulit exportavit posuit reliquit et de posetione notificavit de quo pten ejus Relatio

Bannitus Infidelis Jciek Salamonowicz Judeus Siepreensis per Gm Swięcicki

Jn Trno hodierno ex adcitatione litt Castt Capitt Plocens tenoris sequens Onuphrius in Siepre Bromirski Plocensis Plocensis etc Capitaneus Ordinis S. Stanislaj Eques Tibi Infideli Jciek Salamonowicz Judeo Siepre de Persona Nonisq tuis qualiter Omnibus vigore Regio et Nostra qua hic in Parte Fungimur Capitaneatus Authoritate Mandamus ut in Trnis Querellar Causarq Officij Judiciis proxime a Data Pteq Cittonis in Cro Plocens Celebrandis Alter ac Peremptorie Compareas ad Instantiam Gri Andreae Swięcicki Actt qui Te Inherendo Maationi Suae Authae factae Citt seu potius Loco peragendae Executionis ad Paratum Decrum

Jn

Injunctae Comprobationis Paratas
Condnes Paratum totum Processum
adcitat ad videndum et audiendum Te
ad Solutionem Summae Tr Aureor
Hungaricalt et Undecem Flor Poll
mo Siligine hiemali Septemdecem
Coretor Mensurae Novae modo Li
citato a Se Actt Acceptt brevig Exol
vi declaratt ad usq non Exolvitae
Sententia Judicij Nostri Stringi
In Sublationem Processus Penas Ex
tendi Litis Expensas Refundi ac id
quod juris Erit Statui Sis Trno
adveniendum pariturus et Judlr Res
ponsurus Datt in Crno Plocensi
Fo 2 post Dn Rumis Palmar
proxima 1782 Anno In Diemto
diernam recte Cadente et devaniendum
Partibus ipsis Et quidem Gso Andrea
Actt Pltr et quoniam Infidelis Juck
Salamonowicz Judeus Sieprcensis
Citt Pstensis in Trno disparet et Se
Condamnare permittit pro inde Pre
fata pars Actorea Coram Judicio
Officij Pstensis Pltr Comparet et Trnd
eundem hodiernum per totum Ju
dicior

Judiciorum tractum Ltme atten
tans Memoratt Citt ad Jus Juri
dice per Mlem Rni Gnalem Providum
Valentinum Michalak de Cier
szewo Authum et Juratt tribus et
ultra Juris formam vicibus
Quatuor Clamatum et Vocatum
non tamen Comparens Racne
non Solutionis Summae Septem
Aureorum Hungaricatt et Flore
Undecem Polonicatt pro Silig
ne Hiemali per Citt modo Licitato
ab Actt accepta debitae cum Pro
visione ab Eadem provenienti in
Lucro Ultimariae fortis finalis ac
Indilatae facienti Executionis alias
in toto seu pro toto in Lucro Negotij
Sui Principalis admittente Judicio
Officij Praesens Judlr ac Officiosae Conde
mnavit Condemnatq Praesens ulterioraq
Sibi per Judm Locce Ea in Causa
fieri et Exequi postulavit et Judm
Officij Praesens ~~Supra~~ Juri Commu
ni postulationiq Partis actoreae uti
licite Annuendo Poenam Bnnis in

vim

vim Ejusd. Lucri Decrevit Praesens De
cernit et ad Publicandam Eandem Bannis
Poenam Suprascriptam Illmam Judicialem
addidit et Deputavit Qui Illis Sa
tisfaciendo Deputationi Suae a Judicio
Officij Praesens habitae Memoratam
Bannis Poenam Modo Praemisso obtentam
ac ipsummet Citt Praesens in Termino
disparens esse bannitum Juri Com
moni Contrarium et Rebellem hic
in atrio Stubae Judlis ~~in praesentia~~
ac in aliis Locis publicationi So
litis Praesens plurima Nobilitate ad
Judicia Modernam Forumq Publi
cum Congregatt alta Sua Praeconi
ca et Sonorosa Voce proclamavit
Publicavit et ad Notitiam Omni
um protunc Praesens in Dubiam De
duxit De quo Praesens Jdem Illis Eloco
publicationis Suum ad Judm Reti
gens fecit Relationem post quam
publicatam ut Praemissum Est bannis
Poenam Judm Officij Praesens pro faciendo
juxta Praescriptum Juris Communis
~~Executione~~ Eadem ultimaria forti

Fi

finali ac indilata Executione Gr̃ B.C.
Plocens. quamvis qui prius Requi
situs fuerit faciliusve per Ptem̃ Acto
ream Conduci poterit addidit et Depu
tavit qui Gr̃us B.C. Plocens. quivis Exe
quendo Munus Officij Sui parendo
additionia Judicij Offij Pdens. habitae
Cand. Ultimariam fortem Finalem
ac in dilatam Executionem ad pri
mam Partis Actoreae Requisitionem
Dar̃q Pcens. Exhibitionem facere et
peragere debebit ac tenebit idq Sub
Poenis cor. Renitentes Officiales
Legibus Rñi Sancitis In Continenti
MRGP. Valentinus Mihalak de Cier
szewo Authus et Jurat. pater vit
Quia Ipse Citt. Litt. Sygill. pro Trnis
Pcens. Servien. edit. Cor. Ptatt. Citt.
ad Oppidum Siepr. Domum Citt.
Ibid. Litt. justa Datam in Adcitatione
poritam detulit Exportavit posuit
Reliquit et De Positione notificavit
de Quo Ejus Relatio.

Banitus Mfi Ciemniewski per MM. Szymalowskie

In Tmo hodiemo ex adcitatione literali castr. Capell.
Plocz. cujus Tenor sequitur ejusmodi Onuphrius in Sujrz
Bromirski Plocz. Plonsky etc. Capitaneus vobis
MM. Francisco Ciemniewski Pincernae Lisjovice et
Theresiae de Wyszy mimi ott. M. Stanislay Sza

włowski

Stanislaum Cmarme Bractwicz ad ob mii Mi-
chaelis Szymkowski non finitum.

Bartlus G. Osiecki por G. Ostrykowski

In Imo hodierno ex aditatione liberalis
Capti Ploty Jenois sequy Onuphrius Mikym
Burmistr Ploty Plonicz etc. Capitaneus
libi G. Josepho Osiecki de Brna bonisque
tuis glis absq; ordine Regio de Brna quenam
ni parte fungimur capto authe mandamus
ad in Imo Recelanum Amicum
Jra seda mus vel proximius ab hinc in Cro
Ploty celebrang plis ac peremptorie Com
parens ad instantiam G. Valentini Ostrykowski
acto sui le Inhibend mandi sub authe statu
tum scripto manuali in Rem acti dicto stat
um scripto manuali in Rem acti dicto stat
tum scripto manuali in Rem acti dicto stat
tum scripto manuali in Rem acti dicto stat
tum

et Innum eius hodiernum per totum Judi
cium modernorum tractum Itme atten
tans memorato actum ad jus Juridice valen
tinum Michalak de Cirpewo authum
et Jurat tribus et ultra Juris formam vicibus
4 damat et vocat n tamen comparu
Rne Non solutionis summae viginti aure
orum hungaricat cum Provisione ab eius
provenientis satisfactionisque Dcris admittens
Judicio Officij Pzus Judlis ac Offre conde
moravit condemnatus Pzus ulterioraq sibi per
Judicium hocce fieri et exequi eam causa
postulavit et Judm Officij Pzus Juri Communi
postulationiq Bris acto uti licite annuens
Poenam Bnis Itme hac in causa obtentam
decrevit Pzus decernit et ad publicanda eamq
Bnis poenam suprascriptam Mlem Judlem
addidit et deputavit Qui Mlis satisfa
ciendae Deputationi suae a Judicio Officij Pzus
habitae memorato Bnis poenam modo Pmisso
obtentam ac ipsmet actum Pzus in Tno
disparere esse banitum Juri communi contra
rium et rebellem hic in Actis Itubae ac in
aliis locis publicationi solitis Pzus plurima hoti
lizate ad Judicia moderna Locumque
publicum congregata alta sua Pconica
et sonora voce proclamavit publi
cavit et ad notitiam omnium motum
Pzus in dubiam deduxit eaque Pzus
Jq Mlis eloco publicationis suum
ad Judm rediens fecit Relationem post
qm publicat ut Pmissum est Bnis
poenam Judm Officij Pzus pro facienda
Justa Pzorum Juris communis

Executione

Executione GBCP quemvis qui minus requi
situs fuerit facilius per ptem actus
conduci poterit addidit et deputavit
Qui GBCP quivis exequendo munus Officij
sui parendaq additioni a Judicio Officij
pzq habitae eamq Executionem ad minimam
ptis actus requisitionem Dcrisq pzq ex
hibitionem facere et perfugere debet
ac tenebitur idq sub poenis eorq veniens
offtes legibus Rni sancitis in continenti
MRPP. Valentinus Michalski de Cierpienko
authus et juratus palam Rvit quia ipse ad
citationem literatus sigillatus pro Trnis
pzq servicij edit eorq pfatos ad citatos ad B.
Supradtq justa dato superius in additione
positis detulit exportavit posuit reliquit et
depositione notificavit de quo Ejusq Mtis
Relatio

Decretum ptis Comparitionis inter PP. Kwortowskie Wdzie
skie in Termino hodierno Causa et

In Causa et Actione Judiciaria infra Scripta inter
Pssos Benedictum Kwortowski et Mariannam de Czar
nomskie in vicem Conjuges Actis ab una et Pssos Jo
sephum et Catharinam de Czarnomskie itidem in vicem
Pcies Wdzezewskie et quidem Pntes tam Ipsam
Citt quam Actricem In assistentia Maritoi suoi in
haerendo Mtationi suae coram actis Authenticis Rgni
factae ad Judicium Officij praesente parte ab altera
citt idq ad videndum et audiendum Ipsos ad In
stantaneam persolutionem deservitae Mercedis pro
Obsequiis Actricem Pntem Ipsis PP. Wdzezewskim
citt Socero et Sorori suis per decursum Annor
novem praestitis in minimoq quanto sibi Actrici
Pnti persolutae nec bonificatae et ad hucusq
eidem Actrici Pnti non restitutae Sententia Judicij

Officij

praesens stringi tam bonificationem decessus Actri
cis per ipsos causati quam Refusionem Litis
Expensarum praestandam declarari ac id quod Juris
et Justitiae erit decidi et arbitrari alias
Citatione eadem praemissa Jusius in Sobbo
quente in Diem hodiernam recte cadente et
deveniente Partibus Ipsis utrisq. et quidem PP.
Benedicto Kworkowski et Marianna de Czar
nomskie in vicem Conjugibus Actis per eundem
Maritum suo et Contis suae Nne pliter PP.
Josepho et Catharina de ~~Włoczewskie~~ Czar
nomskie in vicem Conjugibus Włoczewskie citis
et indicentibus per Pum Mathiam Starczewski
exauditis Partium et quidem Actricum Solutionem
deservitae Mercedis assignandam a Judicio ~~Officij~~
praesens exposcentem ~~per Ob. Lukowska et alias Camerta~~ Jam vero citis repositis Re
gestris rerum variarum post ob. Pam Lukowska
citis et actorum et Amittam interceptarum ac Expen
sarum per se conscriptarum et per Judicium suum
subscriptis eandem Mercedem pacificasse inserens
libertatemq. a Termino Partis actoreae effugitans
Controversijs Citationem Partis actoreae partic citis
suum ad Judicium pro solutione deservitae Mer
cedis per actorem citis ~~per~~ decursum Novem an
norum praestitis debitae editam necessariam esse plem
Comparitionem Partium utraq. propter Meliorem
et sufficientiorem Judicij sui informationem inse
quentibus Judicijs Crsens Capitis Plenae subsequen
dam Judicium praesens adinvenit conservando
Termino Partibus memoratis utrisq. in praeallegatis
Judicijs suis sine quavis adcitatione comparendi
paratum peremptorium In Contine Ministerialis
Rni Gnalis Providus Valentinus Michalak de Cier
szewo authenticus et Juratus palam recognovit
quia Ipse citationem sigillatam pro Judicijs
praesens servientem editam cons Mencionatos
citis ad Bona Sachodum super rebus ac Inven
tarijs eorum proprijs Feria Secunda post Do
Dominicam Ramis Palmarum quadlem proxima
anno praesens detulit exportavit posuit reliquit
et depositione notificavit de quo praesens Ille mi
nisterialis fecit relationem. L. C.

Decretum Comprobationis inter Gnos Koskowski Lukowski

In Tmo hodierno ex adcitatione Literali Cnz Capitt Plocz tenoris sequen Onuphrius in Siepre Brominski Plocen Plonsen etc Capitt Vobis G Juranna Kuczborska Ott G Andreae Lukowskie relictt conti viduae Matri Velici Josepho Casimiro Victori Filijs Lukowskim minorennibus tum Ignatio Lukowski Patruo et Tutori se ad causam spectare videaris de personis Bnjq vestris qualiter omnibus vigore Regio et nostro quo hac in Pte jungimur Capitt Authoritate mandamus ut in Tmis Querelarum causarum Officij Judicijs Feria Secunda prius proximius ab hinc in Cro Plocz celebrand pltr ac peremptorie comparentis ad Instantiam G Antonij et Cunegundis Gsi Joannis Lisicki Contis Koskowski Ott G Mathiae Koskowski Fratris et sororis inter se germanorum Actt qui vos et quid Assu indigentes cum eadem de Lege requisita inhaerendo sero manuali ac maoni authen facto citant seu potius loco peragend executionis ad paratam Condnem revificatorie revificando vobis causam et actionem morte Ott vestri Mariti Parentis et fratris interneptam paratq tolum et integrum processum ad citant ad videndum et audiendum vos ad solutionem sexaginta summae septem aureorum Hungaricatt una cum additamento p Ott vestri maritum et Parentem ac fratrem a suorum actorum Gso Adamo Koskowski Parente levatt pro re Ott Gsi Mathiae Koskowski actt Fratris germani manualiter inserta et post sterilem ejus decessum se actores Jure naturae successionis respicien una cum provisione ab eadem provenien p sententia Judicij Officij nostri stringi solutionem indilata injungi poenas in sublationem condemnationis inogari ac id quod juris erit decidi et sententia sitis parituri et responsuri Datt Cro Plocz Fra Secunda pt Dnicam Palmarum Quadrlem proxa Ao Dni 1782

in diem

in diem hodiernam recte cadens et devenien Ptibus
ipsis utrisq et quidem G Antonio Cunegundi Gsi Joan
nis Lisecki Conte Kuskowskie actt p G Adamum
Kuskowski Parentem Gsae Susanna de Kuczborskie
Ott G Andreae Lugowski relictt conte Viduae actt
per G Paulum Zuttowski G Felice Josepho Casi
miro Victore minorennibus Lugowskie cittis
p Gsum Carolum Zurowski G Ignatio Lusowski
citto per Gsum Felicem Lisowski sufficienti
comparitione ad inventa ptibus in causa Judm
experiri Jusset Jubetq pten in experimento
Judm Officij pten decrevit pten decernit quate
nus Pars actt doceat ptem cittam de Trino et
contentis citaonis suae ~~hoc ex Judm~~ d Quo
niam docuit proinde Judm Ptibus in causa p sequi
Jusset jubetq pten in prosecutione competenti actt
et actione declaratt Pti citate respondere et mox
directe respondere Judm suum mandavit mandatq
pten in directt responsione Judm citaonem ptis
actt Pti citta p solutione summae sexagin
ta septem aureorum Hungaricatt ad se edittt
decidend siquid causa pten suum ad Judm p
solutione summae recensetae devenett proinde
Judm pten decrevit pten decernit quatenus G An
tonius Kuskowski Actor realitatem seri et sum
mae sibi realiter debett in sequen Judicijs crim
Capitt Plocen Tra secunda prius proximius ac ab
hinc in Cro Plocen celebrandis comportet con
servand Tmum Ptibus memoratt utrisq in
praeallegatt Judicijs suis sine quavis ad citaone
comparendi paratt peremptorium in continenti
M R G Providus Valentinus Michalak de Czersze
wo Authus et Juratt palam Rent Quia ipsi ad
citaonem literatt sigillatt pro Tmus pten servi
entem edittt con pfatt cittos ad Bona Zictuly iux
ta Datt in citaone posett Cu pten dttulit exporta
vit posuit reliquit d depositione notificavit de
quo pten eiusd Mlis Relao

Banitus Suus Roginski pro Suum Ubyszynski

In Termino hodierno ac Decreto anteriori Judicij Officij presens
Jtâ secunda post Dominicam Jnuocavit Quadragesimalem pro
simum Die Jovis decima octavâ Monsis Februarij Anno presens
inter Suum Paulum Ubyszynski Acts ab una et DD Thomam Roginski
et Stanislaum Zakrocki Dnos tam laboriosos Joannem Jos Roginski
Rochum et Gregorium Jos Zakrocki Subditos cis parte ab altera
lato que mediante Jnquisitio ad sententa Termini ad pro
statorum Actis tam in Probationem Objectorum quam in emenda
tionem Jn sequentibus Judicijs Coram Nobis Pleno [illegible] per utramq
Partem educenda cum Termini Jbid sententi legitima conver
sationem facta est concessa Unaq; vice ultra ad Relationem
comparendi peremptorie est prefixus Et hoc in Causa et Actione
Jurisdictionis infra scripta inter Suum Paulum Ubyszynski Acts ab una
et DD Thomam Roginski et Stanislaum Zakrocki Dnos tam labo
riosos Joannem Jos Roginski Rochum et Gregorium Jos Zakrocki
Subditos et quos in absentia Dnos inherendo Protestationi suae
sive Officiosa Prosto coram Actis authis Rni Saulo ad Judicium
Officij presens Parte altera cis itq; ad Videndum et audiendum Jnsuo
et quidem laboriosos Joannem et Rochum Zakrocki Lyginios fra
males coram Suum Mensura moderna Gutkowski de Nowe in Sacra
Testo ablationis ad vo Allationis et in Quitare Stanislao divenditionis
prosatis Subditis Justitiae requisitae non administrationis
ac alias Jnconvenientias ac Jniurias vocationis penis
ad mentem Legis per Sententiam Officij presens puniri
extraditionem ejusdem obligionis instantemq; demandari
Litis Expensas refundere declarari ac id quod juris erit decidi et
sententiari alias Debite vele promisso Jusiurando in Subsequente
in Diem hodiernam recte cadente et devenientes Partibus juris alquidem
pro Paulo Ubyszynski Acts plitis pro interesse Pri Stanislai Za
krocki pro quibus Matthaeum Livchuski et quoniam Thomas Ro
ginski alij laboriosi progenies Suos cis ad Jnvestigene Comparitio
nem Reg Pri Officium Subscriptionem non comparent attentaq;
Testes actorum Dni auctoris vendicatos sentient qui nimia in lucro ab
usus decessu adjudicationis ulteriorius Beneficij celebrare Jnqui
sitionis vindemiare se permittent providè prefata pars Actrix
per suam Judicis Officij presens plitis impetrans et Terminum
eundi hodiernum pro tum Judicijs modernis Tractum leg
time attentans momentalo cis ad Jus Judicis pro Dnis
Valentinum Michalski de Pinczewo Authorem et Jeratum
Tribus et ultra Juris Formam Vicibus qualiter clamatos
et vocatos non tamen comparere ratione Violentiae
admittente Judicio Officij presens judicialiter ac officialiter eum
Damnavit condemnatq; presens ulteriusq; vibi pro Judicium
hucce ea in causa fieri et exequi postulavit et Judicium Offi
cij presens Juri communi et Statutationis Partis acti
cli licite arguendo panam Banitionis decreti presens decer
nit et ad Publicandum Banitionis Literam respective scriptum Mi
nisterialem Judicialem addidit et deputavit Cui alias satisfaciendo de
Relationis suae a Judicio Officij presens habite memoratam Bani
tionis Literam modo premisso obtentam ac ipsummet cis presens
plurima Nobilitate ad Judicia moderna Forum Publicum venire
ta alta una Stentorica et vociferosa voce proclamavit Publi
cavit et ad Notitiam omnium pertinere presens Indubium
dedicit de quo presens Jdem Mihi Loco Publicationis quam ad Je
dicium additionis fecit Relationem post quam publicatam et premissum
est Banitionis pœnam Judicio Officij presens pro faciendo parto pre
scriptum Juris Communis Executione Dnum Burgrabium Regni Russ
quibuvis hinc inde requisitos Juret fideliter se pro Partem Actr eundem
potenti addidit et deputavit qui Suus Burgrabius Regni Russ quicis
sequendo Munus Officij sui parendo cis additioni a Judicio Officij presens
habite eandem Executionem ac primam Partis Actr Requisitionem Decreti pre
sens Inhibitionem facere et perogare debebit ad tenebit, id quod pœnis
cum remissa Officialis legibus Dni vanitis

Banitus G. Rokitnicki per M. Bromirski vice Capit. Crez. Plocen.

In Tmo hodiemo ex Decro Suspensionis an
teriori Judicij Officij Crez. sub actu Fe 2de
post Dm Invocavit Quadlem pa scilicet Die 18
Mens. Febr. Ao Crez. mr M. Josephum Bro
mirski vice Capit. Crez. Plocen. Actu ab una et
Prlem Rmum Mathiam Rokitnicki Cans. Cath. Plocen.
Citt Pte ab altera Latt quo mediante pt Eductt
tam in Probaonem qm in Emundationem per
Ptes utrasq Inquisitionem Intuitu Solutionis
Summae Duodecem Aureor Hung. cum pri
sione provenien. p Infidelem Judaeum Szapsia
Zielkowicz apud Gm Valentinum Rokitnicki Are
stu Innodat Debitt ~~[illegible]~~
Reseratio Cara est Demandatt per Judm Officij Crez.
Ptqm reserationem Cara Inquisitionum et ob Dispa
rentiam Gu Valentini Rokitnicki Denuo Injun
ctam obsigillationem pt obtentt super Eorum Gro
Rokitnicki Condemnaonem suspensio Causae cum
Prli Rmo Mathia Rokitnicki Canco Cath. Plocen. p
sequen. Judicior. Crez. Capit. Plocen. Cadentia ut
pote moderna cum Tmi in ibi Contenti Lema
Conservaone facta est Decisa Tmusq sine alla
Advone Comparenae peremptorius est Praefixus
Alias Decro Eorum Pmissa fusius in se obloquen.
Tum quoque ex advone Literali Crez. Capit.
Plocen. Tenoris Talis Onuphrius in Sepre Bro
mirski Plocen. Plonsen. etc Capit. Ord. Scti
Stanislai Eques Titi G. Valentino Rokitnicki de
Prna Bonisq tuis Gltr obus vigore Regio et Nra
qua hac in Pte fungimur Capit. authe mandamus
ut in Tmis Querelar Causarq Officij Judicijs Fra
Secunda prius vel proximius ab hinc in Cro Plocen.
Celebranq pltr ac peremptorie Compareas ad Instan
tiam M. Josephi Bromirski vice Capit. Crez. Plocen. Actu

acto Quite Inhaerenti Documentis causam Praes
Juvan Citat seu potius Loco pagenti Exemplo
ad parat Condemnem parat quisvis Anterio
res Tmos et Juris Gradus parato Inquisi
tionem Educto Adcitat Jdq ad videnda et audienda
Te ad Solutionem Summae Undecim Aureor Hung
~~apud~~ Infideli Judaeo Siapsia Zielkowicz per se
acto Concredito et apud te Aresto Innodato reserato
Inquisitione Stringi in Sublationem Processus tam
ex Aresto super Infideli Siapsia Impositi qm
Super te obtenti Poenas Decem Litis Expensas
refundi ac Jd qd Juris erit Decidi et Sententiari
Sis Tmo paritorus et responsurus Dato in Lro
Plocen Fra Sexta pt Ffta Solemnia Sacri Pa
schatis A 1782do Ao In Diem hodiernam recte Re
dem et Devenien Ptibus Ipso ~~et quidem~~ Jdque
Coram Subdelegato Gi Bonaventura Cibl
kowski Camino Tm Plocen in Locum Mci Jose
phi Bromirski vice Capitis Loci Praes Substituto
et quidem Eodem M Josepho Bromirski vice Capitis
Loci Praes Acto pltr Prli Rmo Mathia Rokitin
cki Canco Cath Plocen Citto pltr Et quoniam
Gi Valentinus Rokitincki Citto Praesen in Tmo
disparet et se Condemnare permittit Prom
dessato Pars acto Coram Judicio Officij Praes
pltr Comparens et Tmum Eundem hodiernum
per totum Judicior modernor Tractum Ltme
Attentans memorato Citto ad Jus Juridice per
MRGP Valentinum Michalak de Cierszewo
acth et Jurato Tribus et ultra Juris formam
vicibus quatuor Clamato et vocato non tamen
Comparen ratu Solutionis Summae Undecim Aure
or Hungr una cum provisione ab Eadem provenien
tum q pro Processu sup Infideli Siapsia Ziel
kowicz Arendatore Antehac Arcelinen extra
Mu acto perducto Debito Aresto Innodato Contra
ventionisq Decro Anteriori Judicij Sui in Lucro Ulte

nori

ulterioris fortis faciendae Executionis alias in
toto seu pro toto Lucro negotij sui Princi
palis admittere Judicio officij praedicti Judlis ac
officio Condemnavit Condemnatq praedicti ulte
rioraq sibi per Judm hocce Ea in Causa
fieri et Exequi Postulavit et Judm officij
praedicti Juris Communis Postulationisq Ptis
acto utilitate Annuendae Poenam Bnis
Ltmae hac in Causa obtent Juvim Equae
Lucri Decrevit praedicti Decernit et ad Pu
blicandae Eandem Bnis Poenam Supradictam
meam Judlem addidit et deputavit Qui
Mlis Satisfaciendae Deputationi suae a Judi
cio praedicti habito memorat Bnis poenam
modo praemisso obtent ac Jnsinuet q Rolu
tricli Cit praedicti in Dno Dispare Esse
Bamtum Juris Communis Contrarium et re
vellem hic in Atrio Stubae Judlis ac in
Alijs Locis publicationi Solito praedicti Plum
ma Nobltae ad Judicia moderna forq Publi
cum Congregat alta Sua Praeconica et
Sonorosa voce proclamavit publicavit et
ad Notitiam omnium pertinere praedicti Indubiam
deduxit de quo praedicti Jae Mlis eloco Publi
cationis suum ad Judm rediens fecit Relatio
nem Post quam publicat ut praemissum est
Bnis Poenam Judm officij praedicti pro tan
ende juxta praescriptum Juris Communis ulte
rioris forti ac Judicatae Executione q BCP
Quemvis qui prius requisitus fuerit facilius
ve per Ptem acto Conduci potent addidit
et deputavit Quid BCP Quivis Exequendae
munus officij sui parendaq additionis a
Judicio officij praedicti habito Eandem ulteriorem
fortem faciendae Executionem ad primam Ptis

acto

actis Requisitionem Decimq praesens Exhibitio
nem facere et pagere Debebit ac tenebitur
Idq sub Poenis Cum remitens Officiales Legi
bus Rni Sanctis In Continenti MR G P Valen
tinus Michalak de Cierszewo Auth et Jura
tus Palam nit Quia Jm Actionem Litera
lem Sigillo pro Tmis praesens Senior Edit
cum Stato Adcit ad Ba Arcelino Die et Cio
Juxta Dato in Adcione Posito Detulit ex
portavit posuit reliquit et de positione noti
ficavit de quo praesens Jus Mlis fecit Relationem
Cum Comparens pro Perillri Rdmo Rohitnicki
Judm Offi Causam hunc praesens suspendit suspensamq esse vult
ac praesens declarat Conservatis Trnum Istibus memo
rat ~~utrisq~~ Comparens in pallegatis Judicijs suis
sine gravis ad Cione Comparens parato perem
ptorium

Decrum Remissionis inter Perillrem Rndmum
et Gsum Zarawskie adq GG Miszewskie

In Tmo hodierno ex Decro Remissionis p Officium
Burgrae Castrens Plocens Suum ad Judm facta cujus
tenor Sequitur talis Actum in Cro Plocens Sabbo
pt Dm Conductus Paschae pxo scilicet Die decima
tertia mensis Aprilis Ao Dni 1782 Officium
praesens Crens Capitli Plocens ad Oblaonem G Alberti
Mlicki Decrum Remissionis ab officio Burgrli Crens Plo
cens oficiose in Bonis inferius Nominans inter Partes
inferius explanans descriptis manuq ejusdem Burgrae
ppria Subscriptis Reproducens ad Acticans Actisq praesens
ingrossans suscepit in tenore Sequens Actum in fundo
Bonor Golesino Feria Quinta pt Festum Solennia Pa
schae pxa scilicet Die 4ta mensis Aprilis Ao Dni 1782
In praesentia GG Hyacinthi Przedpetski Bartholomaei

Gutowski

Gutowski Stanislai Laguna Burgr Crenę Plocenę
Pauli Kurowski ac alior plurimor Nlium ad Actum presen
Congregatt nec non MRGP Mathaei Skubałowski de Bia
łyszewo authi et Jurati Actum psenę acclamantis et eję
adstanę, Officium Infrascrum Burgrle Crenę Plocenę insi
stenę Decro in Judicijs Crenę Plocenę Feria 2da pt Dm
oculi Quadlem pxa nimirum Die decima nona mensis
Martij 1781mo inter GG Jacobum Zorawski Dominum Actt
et Citt et Stanislaum Mokrski Ad-Ministratorem Actt ab una
et GG felicem Patruum et Franciscum Filiastrum Misiewskie
Citt et Actores parte ab altera emanato quo mediante Conde
scensio Judicij sui aut GG Hrysostomi Zielinski et Petri
Rudowski Brugr Crenę Plocenę Captatt tempore ad fundum
Bonor Kolesino cum transferenda jurisdicione si opus fu
erit ad Bona Białyszewo adinventa cuj Judicio sive GG
Burgr unius absentia non obstanę mutuo partium Sum
ptu pvia de adventu sui tempestive facienę avisatione
Conducenę et Condescensuris ante omnia Comportationem Do
cumentor Causam psenę evilenę pvijs Conscribenę Summarijs
et sibi ab invicem Cummunicanę mediante etiam sup realem
eorunę Comportationem Comprobatione juratoria demandanę
de Ademptione fundor Damis injuris violentijs inquirenę
investiganę inquisitiones juratorias si opus fuerit expe
dienę jurta excipienę Calculum ex Adeptis fundis si oper
tunus videbitur p quem interent Reddenę declaranę
pęnas pdmerito facti exigentiaq Justitiae sup quo videbi
tur Irroganę Fundos se adempti patuerint pprietario
Dno Applicanę Terminos pfigenę Rigores Decror Annectenę
Solutionem Summar ex reddenę Calculo Emicanę cui et p
quem ad exolvenę Juste debuerint assignanę totamq hanc
causam ad Contenta Trnor Documentor Maonumq ni
hil intactum et Irresolutt Reliquienę pexigentia legis et Ju
stitiae finaliter Decidenę et Disjudicanę et Assopienę ac in
omnibus ptensionibus utrarq Ptium finaliter Sententianę
Data est potestas cujus vel quor Decisioni ut Ptes utraq
Parcant et acquiescant Judicatumq patiantur sub pęna

Bnis

Bnis illo in Trno Condnis sup Pte Contravenienz Publi
canz injunctum p quo Condescensionis Trno Ptibus quos
voluerint et negotium psens poposcerit ut adcitent p commis
sum adcitanz vero sub rigore quo supra cum facultate re
ciprocor Formanz Actoratuum ut Compareant, Judicatumq
patiantur est Demandatt vigore cujus p inserti Decreti ad
requisitionem Offsam Gsi Jacobi Zorawski Actt et Citt ad
memoratt Bona Golesino Avisata prius Pte Citt simul
et Actt per literas missibiles Epistolares Determinattq
Trno p die hodierna in Actu expressa Condescenditt Juris
dictionem suam Offsam pcustodita prius pace et Securi
tate Publica Actibus Juridicis Congrua voce Suprascripti
Mlis fundavitt pt fundatt Jurisdictionem Ptes ad sui
Comparenz p dicto Mli acclamare injunxit
Quibus acclamatt Prtibus d quid Gsis Jacobo
Zorawski Dno Actt d Citt d Stanislao Molerski
administratore Actt pltr Gsis Felice Patruo d Fran
cisco Filiastro Miszewskie Br Golesino heredi
bus Citt d actt pltr Gsis Francisco Burgrabio
Crenz Plocenz Laurentio d Ignatio Laguny Fratri
bus inter se Germanis adcitatt d actt per eunz
Gm Franciscum Laguna suo d supraseor
Fratr suor natu minor nne pltr G Alberto Rzski
d Laurentio Krasniewskie adcitatt d actt pltr Gsis
Josepho Matheo d Antonio Laguny adcitt d actt
per eunz Gm Josephum Laguna suo d Fratr
suor natu minor nne pltr Perlllri Rdmo Jose
pho Zorawski Canonico Cathz Plocenz adcitt d in
dicenz pltr teneri Ptes utrasq satisfacere supra
de actu exaratt Dcro p commissae p hocce Trno
Condnis adcitaonis cor quos negotium Causae
psenz poposcerit Offm Condile arbitratur d quoniam
supraseorus Gsus Jacobus Zorawski actt d Citt
Copiam adcitaonis p Trno psenz Condnis ex Pte
sui conz mentionatt GG Laguny Rzski d Krasnie
wski intuitu Comportaonis Documentor Causam

psenz

ꝑsens vicens ad Bona Waszynko dicto more
ptes Placen Comparatō suo in officio repo
nit adita hac Comparitionem inscripserunt
Jam vero ptibus hijs Illustri Jō Miszewscy Cātō actōm
mus necessariam in eod negotio ꝑ ꝑsens Trō
Condnis esse aditus ōrem inferunt Unde Satisfa
ctionem ꝑmissis per Gm Miszewski ꝑstito cedi in
ventū Jus Miszewskie a ꝑstans Liberis pruntiato
ptibus in Causa ꝑsens ex periis mandat in expen
mento quo ad actoratum Gsor Lagunow Peski ac
Krasmiewski com Perillem Rdnum Josephum
Canonicum Cathe Placen d Gm Jacobum Fratres
inter se Germanos Zorawskie respectu capporo
riationis ac edemptionis Fundor ac aliar Cir
cumstantiar Decretum teneri cosa Gsor Lagunow
Peski d Krasmiewski Dcere hosie Rdnum d Gm Zo
rawskie de Trō d Contentis aditorum sue id quē
in instanty ofrem Condrie Sententiā d quo riam non
solum supradicti Gsi Peski ac Krasmiewski aditi d
Acto poltō ꝑsens in Trō Condmo Comparen ab
actoratu sui ꝑ Peris respectu capporo pariorum Fun
dor ac Prator pervalar q Violentiar per Gm Fran
ciscum Laguna com Perillem Rdnum ac Gm
Zorawskie absq Scitu d Consensu sui Jormatō
ac Mandato Coram actis Cren Placen d Brna
Mensis Novembris 1781mo Anno per ꝑdictum Gm
Laguna Burgrabium Cren Plocen com hosie
Rdnum d Gm Zorawskie Interposito suo in Offitio
reposito Judtr recedunt verū etiam d cum mandato
cum ꝑcensito Trō non Coaluerit Idcirco ijsd Perillm
Rdmo Josepho Canonico Cathe Placen atq Gsō Jaco
bo Zorawskie Liberis adrō cor Gsor Lagunowie
Peski ac Krasmiewski ꝑmuntiato in actoralibus
vero utrar q Ptium Principaliter agenq Ejsd Ptibus
Causam prosequi mandat in Prosecutione Contro
versiji Ptium suo coram Officio Condli plisse fa
cto adjuditis si quid Causa ꝑsens ex mutuis
actoratibus respectu ꝑ acto sibi abinvicem Vio
lentiar ac edemptionis vanjs in locis Fundor
objectis in quibus Heredes d Posessores Vr Waszyn
ka ut pote ꝑ Gi Laguny Peski ac Krasmiewski nullam

usurpant hæreditatem pinde Foro huic Causæ
Competenti adinvento Ptibus in Causa præsenti
procedere injungit in procedendo ulterioribus
carcere Ptium Controversijs exauditis teneri Ptes
utrasq; inter se agere Comportare Omnia et Singu
la Documenta tam Authca qm Manualia ad Bo
na Golesino et Biattyszewo se se regulare Cau
sam præsenti evincere per Summarium Conscri
bendis et sibi abinvicem ad mentem legis Com
monicare idq in instanti Offm Condrle Conset
et quoniam in Satisfactionem Sententiæ
Officij Condrlis Documenta per Summaria
Conscra inferius de actu specificatæ præsenti in
Officio Condrli et quidem Perillris Rdmus ac Gsus
Zoraczowsky Actæ et Citti Consensum a Sa Ra Ma
gestate Illmo et Rdmo Alberto Baranowski Epi
scopo Plocen ac Venerabili Capitulo Cathæ Plocen
ad vendendum Bona Raszewo Golesino Węgrzyno
wko Suchodoł Wolka Czerznikow Biskupinko ac
Popowino Varsaviæ Die 15ta Mensis Aprilis 1598vo
Anno datæ ad acta Cren Capitli Plocen Sabbato pt
Dm Conductus Paschæ 1602do per Oblatam per
ratæ alter Consensum per Summum Pontifi
cem Clementem Octavum ejus Episcopo Plocen
ad vendendum Bona Raczewo Golesino Węgrzy
nowko ac alia Romæ Die 17ma Julij 1604to
Anno Datæ actisq; Capitulli Cathæ Plocen in
Capitulo Cathli Plocen pro Festo S. Sigismundi Regis
et Martyris Celebratæ Die 9na Mensis Maij 1610
Anno Oblatuatæ et per hocce Capitulum ap
probatæ Cessionem inscriptionem ad hæreditatem
Br Biattyszewo a quibuscunq; Prnis sibi recogno
scen servien per Gm Evam Biattyszewska Gsi
Valentini Zorawski Contem in Prnam Gsi Pepło
wski Coram Cren Plocen Feria 2da in Vigillia
Festi SS. Simonis et Judæ Apostolor 1631mo Anno
rmitæ Invadiationem Sortium Br Biattyszewo per
Gm Martinum Biattyszewski in rem Gsi Mathiæ Ła

kowski

Łukowski ibidem Sabbato post Fm Nattis S. Joan
nis Bapstae 1692do Anno subscauto Donaonem
Sortium in Bonis Białłyszewo Sito Coram
hisce Actis Fra 2da ante Fm Nattis S Joannis
Bapstae 1695to per GG: Albertum Girzenski
et Dorotheam Kosobudzka invicem Conges
in Prnam Gsi Jacobi Zorawski facto alteram
Donaonem sortium Bonis Białłyszewo ~~Sito~~
~~Coram hisce actis Fra 2da ante Fm Nattis San~~
~~cti Joannis Bapstae 1695to~~ Białłyszewo ibidem
Fra Tertia intra Octavas Festi Sacratissimi
Corporis Christi Dni 1699no anno per Gm
Albertum Franciscum et Joannem Białły
szewskie in rem Gsi Jacobi Zorawski subscauto
Tertiam itidem Donaonem Sortium coram Bn
Białłyszewo Coram ejsdem Actis Fra 2da ante
Fm Sanctae Margarethae Virginis et Martyris 1736to
Anno a Gso Alberto Białłyszewski Gso Fe
liciano Zorawski recognito per testaones quo
q binas nempe primam Fra 5ta in Vigillia
Festi Assumptionis in Caelum Gloriosissimae Virgi
nis Mariae 1760 Anno pe Gm Felicianum Zora
wski con GG Stanislaum et Felicem Misze
wskie Secundam Fra 6ta post Fm Visitacionis
G Virginis Mariae 1763tio Anno per Gm Anto
nium Paszkiewicz nne et ex speciali Com
misso Gsi Feliciani Zorawski con Gm Felicem
Miszewski utrasq Coram actis Crex Plocen
respectu peractae violentiae interpositae vi
sionem appropriatae agrorum ac illatae damnorum
in Bonis Białłyszewo ex offsa requisitione
Perillris Rdmi Josephi Canonici Cathae Plocen
et Gsi Jacobi Zorawskich per MRGP Ma
theum Skubałowski Coram actis Crex Capitto
Plocen Fra 2da pridie Festi S Martini Pontifi
cis 1799mo rnita una cum maaone ex parte
Comparitione G. Josephi Strasinski nne et

ca

ex Commisso Perillris d Gsi Zorawskich Fratr
inter se Germanor cum pdictis GG: Felicem
Patrum d Franciscum Filiastr Miszewskie
rne agror ad Bona Białłyszewo spectane
Coaraonis ac aliar Circumstantiar facta aty
Maaonem ibid Fra 6ta ipso die Festi Scapu
laris BV Mariae 1779no per Gm Jacobum Zo
rawski cum Gm Felicem Miszewski rne va
riar Praetensionum interposito dein alter
maaonem Coram hisce actis Sabbo pt Fm
Exaltaonis S Crucis 1780mo p G Stanislaum
Mokrski Br Białłyszewo administratorem
suo d Gsi Jacobi Zorawski cora Br haeredis
nne intuitu Segetum varij Gram Compabu
laonis demandaonis facto ac Visionem
ibid eod Sub actu Compabulato segetu
per Mlem Skubałowski rnito iam autem
Gsi Miszewscy Cito d acto relaonem Intromis
sionis in totam d Integram Sortem Br Gole
sino per GG Albertum d Franciscum Roz
ciszewskie oto Roslai Filius abresignato per
Gm Paulum Miszewskie acceptae per H Gur
szczak de Sniegocino p MRG Coram Actis
Cren Plocen Fra 2da in Crastino Festi Assum
ptionis in Caelum GV Mariae 1627mo Anno rnitae
Intromissionem quae in Bona Golesino Nblium
Stanislai Samuelis d Pauli Miszewskich hae
redito per Gm Franciscum Rosciszewski oto
Roslai Filium ex re non solvonis Summae
Quingentor quinquaginta Floren Polo acce
ptae per Mlem Coram actis ejsae Sabbo in
Vigillia Festi S Mathei Apli d Evangeli
stae 1637mo Anno rnitae ac Inscriptionem
Summae Ducentor Floren Polo p Gm Samue
lem Miszewskide Golesino in Prnam G Pauli
Kargoski Judicis Trns Plocen ibid Fra 2da
ante Fm S Hedvigis viduae Electae Dej 1639no

Anno

Anno subsecuto d Donaonem Br Golesino
per Gm Samuelem Miszewski oto Pauli Fi
lium in rem Gsi Pauli Miszewski Fratris sui
Germani Excepto Jure patronatus ad Ecclam
Golesinen servien ibid Fra 2da ante Fm S
Mathei Apli 1647mo Anno rnito atq Cessionem
omnium Jurium suor super Bonis ubivis
Consisten extenden per Gm Annam Kowale
wska oto G Pauli Miszewski de Golesino relicto
Contem viduam in Prnam Gsor Samuelis Stani
slai d Pauli Miszewskich Filior suor wc sub
actu quo d Donao intercessit facto tum asse
curaonem pacificanc oner quorvis in Bo
nis Golesino extendenc Gm Samuelem Misze
wski afficien intercedendo cum ibid hisce
actu d anno per Gm Paulum Miszewski in rem
G Samuelis Miszewski subsecuto eod anno
ibid Fra 2da in Crastino Festi Smae d Invidue
Trinitatis Approbaonem Donaonis super
Bona Golesino per Gm Samuelem Miszewski
in Prnam G Pauli Miszewskich rnitae per
G Dorotheam Trzcinska ejusd G Samuelis
Miszewski Contem cum Condne de ejsd Bo
nis Oblata factam 1648vo Anno Ibid Fra 2da
in Cro Festi Smae d Individue Trinitatis ap
probaonum binar Donaonum super
Bona Golesino ac res mobiles G Paulo Misze
wski rnitar subsecuto nec non Decrum
respectu ex divisionis Br Golesino in Judi
cijs Cren Plocen Fra 2da pt Dm Misericor
diae 1655to Inter Nblem Mariannam Misze
wski N. Joannis Błędowski Contem ab
una d Gm Samuelem Miszewski ~~d Gm~~
Pte ab altera latt maaonem Coram actis
Cren Plocen Fra 4ta pt Fm VG Mariae
1672do Anno per Gm Paulum Miszewski
oto Pauli Filium conc Meum Nicolaum Tho
libowski Castellanum Stomscen ac alios rne
villae Golesino invasionis inventarior in

terceptionis

terceptionis Frumentor compabulaonis ac Aliar
violentiar pactionis Interposit Dem alteram
Maonem Ibid Fra 3tia pt Fm Ssmae et Indiuidue
Trinitatis 1763 Ao p Nlem Felicem Miszewski cum
G Felicianum Zorawski ac Subditos Epis raoze
Excisionis Sylvar ac Aliar Cirumstantiar facta
Deniq Decrum Exdiuisionis in Fundo Br Gole
sino Fra 2da pt Fm Immaculat Conceptionis G
Mariae inr GG Felicem Parentem Matheum et
Paulum Filios Miszewskie ab una et G Franci
scum Miszewski pte ab altera Lat actis q Crg Plo
cez Fra 5ta in Octava Fti Sacratissimi Corporis Xti
Dm 1781 Oblatuat Insuper Visionem Frumentor
Compabulat et Conculcat in Bonis Golesino
ex pte pallegat GG Miszewskich Facto et p Nlem
Nicolaum Szymczak de Golesino coram Actis Crea Plocz
Fra Secunda pt Fm Lti Mathei Apti pa scilicet Die
29ta Mensis 7bris Ao 1780 Recognito ac Prouonem sub
Actu Eoq Visionis rptu Tabernae versus Diuisoria
extractionis Damnor plurimor Causationis metar Di-
rationis p hoc GG Miszewskie cum plibat G Zorawski
interposit ad extremum maones binas primam Fa 6ta po
stridie Fti Commemorationis Fidelium Defunctor scilicet
Die 3tia Mensis 9bris Ao hocce et coram Actis Ejsq p G Ma
theum Miszewski nne et ex Spti Commisso GG Felicis
Parentis et Francisci Fratris Patruelis suor Miszewskich
cum pfato Gm Jacobum Zorawski in tuitu Fundor in Gra
nitiebus Br Golesino Existen Coarare et Avena Conse
minare viae Publicae p Eosq Fundos de Bonis Grodkowo
ad Ba Golesino tenden Itiq Coarare Demandaonis
alteram autem ibid Fra 6ta Magna Ao Curren p
G Paulum Kurowski nne Gsor Felicis et Francisci
Miszewskich de melioratione Decri Crea Plocz Fra
Secunda pt Dm Oculi Quadlem 1781 Ao Inter pm Ja
cobum Zorawski ab una et Eosq GG ~~[illegible]~~
Miszewskie pte ab altera Iniunct ad Fundum
Br Golesino Condnis in tuitu Cognitionis ad emptionis
Fundor Lati ac Subsequenq remissione Causae ad
For Competens ex re Cognitionis Granitier ac Di
limitaonis Br Golesino et Biatyszewo Officio Crea
Plocz resolui non subeunq Penultimum Copiam
Cionis p Judiciis Crea Plocz Seniez ex pte pdict
Gsor Miszewskich cum Perillrem Rmum Josephum Canum
Cath Plocz et Gm Jacobum Zorawskie Br Biatyszewo

Haeredes

Heredes et Posessores Dnor. tum B. Stanislaum Molinski p
meliorationē Decimi Jmunes Condus supra de Acta explicata
mtuitu Cognitionis ademptionis Fundor ac Aliar Ceruum
stantiar Emanati remissores ad Dor Competens
ad Bia Białyszewo per Mich. Nicolaum Szymczak
de Golczino Auth. et Jurat Trā Oct. pō Dn. Camipal
mar Aō pres. Edicto more Mthus Plocz Comparat.
comportarunt et subrabmissem Communicarund q
quid Memorab Ptes in hac Comportatione ac Com
municatione plebat Documentor non posstund qui
mo Sufficienter Edoc Comportationem ac Ab
missem Urgend inde Decern hac Ptes sufficientius Com
portare Documenta ad Causam q. spectan. Offm
Cendle mandet et quoniam Loco Sufficientius Com
portationis sup realem Consignationem Dicti Summa
nor et oeram Communicatione memorab Documentor
Justum Stare offerund Idcirco admissibilibus
supradictis Ptibus ad Complend Jurium admittenti
additur Mis Judis ad punctand Jurid Rotham Posste
rund Circq Ptes ut pote S. Jacobus Zorawski Ado et Ptis
Rmo Josephi Zorawski Canō Cath Ploc. Fratris sui
Gmo Jam Autem Pus Felix Mspewski suo et Germa
ni Mspewski Fidiastn sui mne pte Quo Posstea Justa
suspensa resolutione suspensus de Acta Erat ad Docu
mentor adreisporem Agror illis p Utrasq Pte eden
pte cum Visus ac Indagationem Corp. re ac Certitud
resolvend suspensionem Documentor suspensus fuit
Ne quid non solum ex Documentis nunc Comportat ve
etiam ex recisione ac Investigatione Visor de Existentia
Horae Fundor tempe in Quibus Premittebat Br. an Gole
zina ac Białyszewa nec non Wazynka Immisi Fundi
q quid Diminutione cum Dana de Perceptis proventibus
Adulo ad Offm Circ Ploc. Pte. ne se admissem ab
Heredes Br. Wazynka suspensus Dicto SS. Mspewskie
unvenerund Erhard Grabman nullatenus valet m
Justis Fundis Heredes et Posessores Immemorab Br. Bia
tyszewa Wazynka ac Golczina ab Antiquo ad hanc Tem
pus Inverterata sua absq ulla Impeditione pacifice Li
q ded Unde Offm Condo obstante Impossibili Cogni
tione Existentia meridenti Signor Finium hanc Fun
dos ab Alis Partis Dividez qm Comptus Controversia
se Fundor per Heredes Villar Trinar fuit tum Mēore
uram Archi Circ Ploc. Trā Octa magnd Aō Curiez per
Illustrissimē SS. Mspewskich cum Pten Rmum Josephum
Canum Ploc. et Jacobum Fratres interse Gmos Zoraw skie
Fuit ac Dmo Capte Circ cum precessit Rmum ac Zoraw skie Dnos
tum Mēm Mspewski admissi stratorem ad Judicia Br. Ploc. p
melioratione Edicti Decim injuncti ad Fundum Br. Golczino Condus
Edicti Causam hanc uti majus dissimilitudinem Br. Golczina
a Bona Białyszewo et Wazynka qm ademptionem Fundor
m se Continez cum toto Jure Effectu p Judicium Circ Ploc. qm
us v. primus abhinc m Cō Ploc. Celebrum remittit ad
judicand Conservando Jmum Ptibus memorab utrisq
in q allegat Judicys sive Locus ad hoc Comparendi fa
cultatem pemptorium Nihilominus supradictae Ptes Locus
Fundo Controversos nec Arare nec Consumere nec Extirpare
aut alio modo Usum Fructu et Quantum ex Eq. p. superea ad
Finalem q. missa Causa Subsequend resolutionem sub Penis

Legibus

Legibus Rm vallatis audeant offm Condle Intendit Dem
Prez Vigore Chirographi Dielbrsti Burgi Crei et vic
Regens Tms Ploez manu ppria orgle Equit Dem
dnca Ante Prez Et relicto ex adhi Prez Capite Ploen
resonen Turowsku Leg. Militi Locum Sigilli Castri
Illius Alias Deiu Cert. omissa in se obligacionem
quoq ex adiuone Literali Prez Capitis Ploez Enarratam
us. Sigre Bromirsku Ploez Plonsez etc Capitis
Vobis SS Felicis Patrici et Francisci Filicastro Mispewsku
Despus Borniez vni eltro obun vigore regio et Rne
Que hac in Pte Jurgimus Capite Nulle Mandamus
ut m Tms Querelas Causas Leg officij Judicijs Fra 2da
primo 2 proximo absine m Pro Ploez Celebrand plo
ac peremptorie Comparcatis ad Instantiam Prlis Rnd Jo
sephi Cani Cath Ploez et S Jacobi Zorawskie
Patronum Dni de Rnor Capit Qui vos Impetrent Mam
suae coram adhi Nullis Rm facit Citand seu potius ad
parand Anteriores Rmas pend remissionem ad Curiam
Judm facit adiutand Ipso ideng et audiend vos Rnas
Impetite Causate Remissionis ad Judm Rmum Pons
officii Condescensionem Iterat non obstant vos
facit de meliorat Dein Judicij prez mdre
ad Bona Siata prius cum Translatione Juncti
ne ad Bona Solenne Intuitu appnatus Fundi
violentiar pactus mente Dein primetus assigna
ri Litis Expensas Impetite Causate refundi ac ipso
quod Juris erit deindi et Sententian Actis Tms
pariter et responsum Datum Pro Ploez Fra
Cta pd Pte Solemnia Paschae pd Ao Dni 1782
In Diem Lodiernam recte Cadez et Deveniez Pte
bus Jri utrisq et quid Prli Rndo Josepho Cano
Cath Ploez et S Jacobo Zorawskie Actr et Rr
per Cane Pleon Rmum Canum suo et Patris
sui rme plis et SS Felicis Patroni et Francisci Fi
licastro Mispewskie Citt et Actr per Dm Franciscum
Mispewski suo et Patru sui rme plis coram Ju
dicio prez Comparez et rerum Judlis Controversiam
quar Pties Controversiis in Judm Tuum Inducti Exaudit
Judm resolvens remissionem ab Offi
cio Condli Burgi suum ad Judm facit cum Decidend
adiunctam Pli Actr Pte Et ad rem Edit diquis
offm Condle Burgsle in Causa apta Redemptionis
Fundi suo in Judicio Ventilatis Sanq ex re cu
lis subiecti et Investigatione civiliter ac remissione Fundo
rum Magis Grem esse adinvenit igitur Judm prem
hanc Causam non tabesse resolutioni officij sui De
clarant declarat prez quatenus Eam ad Judm Tm
Ploez ppri Districtus remittend censuit Censet prez
Conservand Tmum Pbus memoratis Utriq in Allegatis

Judicijs

Judicijs Tribus Plocen. sine quavis adduo ne
Comparenae parat Peremptorium In Continenti
MRGP. Valentinus Michalak de Cierszewo Auth. et
Jurat. palam nit. Quia Ipse Cionem Literat. Sigill.
Tribus Praes. Servien. Edit. Con. Praefat. Citt. ad Ba
Golesino juxta Datam in Cione posit. Ao. Praes.
Detulit Exportavit posuit reliquit et depositio
ne notificavit de quo Praesens Ejus Mtis Relatio

Decretum Condnis Inter Gros Milewski et Cywinski

In Causa et actione Jdzari Infraxerunt Inter Jnd. Antonium
Milewski Act. ab una et Jd. Albertum Cywinski Inhaerendo
Inscriptioni obligat. ~~ad Judicium offij Praesens pto ab Altera~~
~~Citt.~~ Sortis BP. Chyczewa In Cro Plocen. Fra. Sta. in Octava
Festi SS. Corporis Dni. Scribat Die 22da mensis
Junij Anno 1775to per Jpm. In personam Act. in Sum
ma Octingentor. Flor. Polonic. recognito ad Jdm. offij
Praesens pto ab Altera Citta. idq. ad videndum et
audiendum Jpm. ad Solutionem Summae Equae Octingen
tor. Flor. Polonicat. per Sententiam Judicij offij
Praesens stringi rehabitionem Sortis obligat. In
gungi Litis Expensas refundendo Anseri Caetera
Causae Exigentia Status alias Citatione Eadem
Praemissa fusius in se obloquens in diem hodier
nam recte Cadens et Devenienz ptibus Jpis
utrisq. et quia Gro Antonio Milewski Act. pto
Gro Alberto Cywinski Cit. et Judicaens pto Coram
Jdio Praesens Comparens et secum Judicialiter Con
troversiens Quae Partium Controversijs in Jdm
suum in Judicijs exaudiri Jdm. Cionem pti Act.
pto Citt. pro Solutione Summae Octingentor. Flor.
Polonicat. in obligationem Sortis BP. Chyczewo pro
Act. Citt. Exposit. rehabitione q. Ejusdem Sortis Cit.
decidendo Siquidem Causa Praesens sine Condne decidi
nullatenus valet proinde suspenso toto negotio
necessariam esse condnem ad Sortem BP. Chyczewa

cit.

actu haereditis in possessione obligat aut
existens GG Valentini Strzeszewski et Chrisosto
mi Zielinski BB loci praesens Capitulo Tempore
dum modo ante Fm Nattis S Joannis Baptae con
ducendae adinvenit qui GG Burgrabij unius ab
sentia non obstante praevia de adventu sui Tempe
stiva faciendo avisatione mutuo plurium sumptum
conducendo condescensuri reproductionem Status
Inventarij sortis praefatae BB Chyrzewa inter Ptes
consensu obligationem praedicti sortis Pti cuj interest
demandabit Quibus reproductis Status Ejus sortis
cum reposito Inventario confrontabit de Desolatione
sive reparatione Edificiorum Auctis vel deperditis
Insemminationibus Injurijs damnis violentijs Inquiret
investigabit Inquisitiones Juratorias si opportunae
Juramenta opportunitate negotij excipiet
videbuntur expediret Indictiones Fmbs praefiget rigo
res decreti annectit solumq hanc causam praexi
gentia Legis et Justitiae intuitu intactum et Inre
solutum relinquendo finaliter decidet Dijudicabit
et moderabitur solutionem summae cujus et quod de
bebitur Injungit cujus quam decisioni Ptes utraq
parere et acquiescere judicatumq Pati sub Poena
Bannis Illo in Fmo Condnis sup Pte contravenire
Publicanae debebunt ac tenebuntur Lucta Pe
na simplici Quatuor decem marcas Pol. Pti per
Ptem compensandae Ipso quoq suo per medium Inin
stanti juxta Juris processum ab utraq Pte solvendae
pro quo Condnis Fmo Ptes quos voluerint et quos ne
gotium poposcerit adalent adciando vro cum fa
cultate Reciprocorum actis formandae sub rigore quo
sup comparere et judicatum pati obstringuntur In Conti
nente MRGP Valentinus Michalak Decierszewo Cultus

authus et Jurat Palam rest Zvia ipso Libren Lstd
Sigilli p Jdis psene serviere edit cone psut Cit ad
Bona Chyczewo Fra Sexta pt F SS Pasche pxa
Ao psz Delulit Exportavit relegavit et deposione
in Bonis Cyvino Jorne ubi Jdis Cit Commanet no
tificavit De quo Ejusdem Mtis Relatio.

Decrum ~~Ordinis~~ Solutionis Inter GG Chyczewskie

In Causa et Actione Judiciaria Infrascripta
Inter GG Josephum Paulum et Michaelem
Fratres inter se Germanos Chyczewskie Actis
ab una et Gr Albertum Chyczewskie in hae
rendo Maiori Coram Actis Authis Rni facto
ac alijs Documentis Causam psen Suffra
gane ad Judm Officij psene parte ab altera
Cit idq ad Videnae et Audienae ipsi ad Instan
tanean Solutionem Summae Ducentor Quinqua
ginta Tyne ~~Actis Officij Rasan Tenta Ex~~
ex Summa Maiori Quingentor Tyne Actis
Officij psene Tena Sexta post Tm Sancti
Francisci Confessoris 1739 Ao p ott N.
Stanislaum Chyczewski Suor Actis Fratrem
Jam vero ipsi Cittis Avunc ott G Eva
Czarnomska ptune Gri Thomae Chyczewski
Actis Parenti Conti Actis vero Matri in scra
in Obligationem Solis Rupienszczyzna
Super bonis Kiełbowo Actis exposito et Jbie
Lerene pvenienc Actis Jure naturae Concernen
una cum provisione ab Eae provenienc
Sententia Judicij Officij psene Stringi refusio
nem

litis Expensar Demandari ac id quod Juris
erit Status et Sententiari alias Citatione Eadem
praemissa Jusuis in se Obloquen in Diem
hodiernam recte Caden et Devenien Parti
bus ipsis utrisq et quia G. G. Josepho Paulo
et Michaele Chyczewskie Fratribus inter
se Germanis actt Prlter Gso Alberto Chy
czewski Citt et Indicen prlter Coram Judi
cio Officij praesen Comparen et secum Judlter
Controvertin quar Partium Controversijs
In Judm Suum Inductis Exauditis Judm
Officij praesen decrevit praesq Decernit quatenus
Pars actt Doceat Prlem Citt de Termino
et Contentis Citationis suae idq in Instanti
et quoniam Docuit proinde Judm hanc Cau
sam Eandem prosequi Injunxit Injunctq prae
sen in praesentiae ulterioribus Partium
Controversijs in Judm Suum Inductis Exau
ditis Siquid Causa praesen Respectu
Solutionis Summae Ducentor Quinquagin
ta Tyrn ex Summa Maiori Quingentor
Tyrn provinien ad ~~[illegible]~~ Inveteratam Inscri
ptionem devenit proinde Judm Officij praesen
parti utriq Dedit et Concessit prout praesen
Dat et Concedit Dilationem Commonita
tionis Documentor Causam hanc probantium
et reprobanc in Ordine Conscribenc Sum
marior Confrontandor cum Documentis
ad sequen Judicior Cra Capitt Plocen ~~[illegible]~~
tena 2da prius vel proximius ab hinc in
Cro Plocen Celebranc Trnos Conservanc

Terminus

Termin[us] partibus memorat[is] ubiq[ue] in
palleg[ato] Judic[ij] sui sine gravi[ori] ed[icto]
Tedre Comparend[i] Paratum peremp[to]
rium In Contumend[am] Mlis Rei Ill[ust]ris Dñi
Valentini Michalski de Cerekwicz Auth[or]is
et Jerald[i] plani Wid[uae] quia ejusd[em] Cilli Li
berati Jurid[ici] pro Judicij pzis deserui
ed[icto] Com[m]ss[ari]i Cilli ad bona huiusmodi
pro Ita ante Dñi Conductus Deuchao
pzis Delatt exportavit possid[et]i
pzis et Depositione notificand[i] deqq
pzis Jd Mlis Jud[ici] Delatu[rien]s

Decretum Condmis Inter pros Nadroskie

In Causa et Actione Judiciario Inter D. Laurentium Nadro
thi actr[icem] ex una et D. Gregorium Nadrothi Intervend
mercatorem Auth[or]em ex altera Visis Actis Judicij pzis
Ad eum videndo et Audiendo Ipse ad dimittendum bo
nor[um] tabularib[us] exp Bonis Kraiewicz Dzwonkiski
p[ro] Parentela erga Ips Jure naturae Concernentia Andr[ea]
Calendr[ae] Itani Parenti ipsius Recepta cum Restitutionis
Inventarii ejus res mobilium te Ad erga Ips Civ[es] ejs
dem Restitutionem ac rescentiae ab Inventarij tenden
tia Judicij ejs pzis Stringi cum rei in ordine
Reddit[ionis] Juris Voluit Com[m]ss[ari]um Agnoscitum in bonis
Caper in pugn[is] rei non Solvorem quae Ipsum Actr[icem]
Jurisdictionis Varsuiae ejs Ad accepta demandari ad
Calum videndo censeri Cunctatis et Exactis Relationibus
Lunedi repurendo Deliberatis ac in d[ic]to Junii ejusdem
Tui alias Lionis Ad pmissa subinis mee obligatis
in eadem Audientia pdc[t]a ejusdem et deveniens
partibus Ipsius et Ipsorum D. Laurentio Nadrothi
Ad pdtis D. Gregorio Nadrothi Ad et Judicem p[ro]
Laurentium pzis mi Ipsi Coram Jdo pzis Comparen
et Lecum Inter Controvertentes pros Plurimum Tempo

verisji

poversiji in Jdum suum inductis Exaudit Judm Decidenc
Cionem Act Conc Litt suum ad Jdm pro dimissione
Portionis substantie sup Bonis Kraiewice Dzwonki
sit ac in aliis circumstantiis edit necessariam esse
Condnem GG Hiacinthi Przedpełski et Chrisostomi
Zichinski Burgr loci psene unius absentia non obstante
Captato Tempore ad Bi Kraiewice Dzwonki censet qui
Gsi Burgrabij pvia de adventu sui Tempestiva ob desti
natione facienda mutuo Ptum sumptu conducenda conde
scensuri comportaonem Documentor causam psene
enucleantium injungent ex eisq comportatis et discus
~~sionis~~ sortem Br pallegator Krajewice in binas Por
tiones aequales Exdividant Calculum si juste debebit
excipient Jurta pro oportunitate negotij assignabunt
Inquisitiones si necessitas postulaverit expedient boni
ficationem ptensionum cui aquo pvenerit psenae deman
dabunt solutionem summar cui competierit Decernent
Trnos pfigent rigores Decrar annectent Jndictionem
resolvent totumq id negotium p justo et aequo nihil
in tactum et irresolutum relinquendo finaliter decident
dissjudicabunt et moderabuntur, seu unus Jn Burgr Dep Dcidisja
dicerit et moderabitur. Cujus vel quor decisioni
ptes utrq parere et acquiescere ac Judicatum Pati
sub Pena Bi illo in Trno Condnis sup Pte contravenc
Publicanda Laita Pena Simplici Qualuor Decem Marcar
Pot Pti p Ptem compensanda Judjo vro suo ab utraq
Pte p medium in Instanti solita Juris Praxi solvenda pro
quo Condnis Trno ptes quem voluerint et quos ne
gotium proposcerit cum beneficio adcitatis formandi
suos Actoratus pcustodit adcitare adcitatis sub simili
Pa Bi comparere et Judicatum Pati obstringuntur In
Continenc MRGP Valentinus Michalak Decierszewo
Authus et Jusat Palam rozit quia Jpi Cionem Litis sit
p Trnis psene serviene edit Conc pfat Cit ad Bona
Kraiewice Dzwonki Feria 2da pt Dnm Kamis Pal
mar Quadrlem Anno psene delutit exposlavit

potuit recepit et Depositione notificavit Dego ppse
Jo ptis Leid Relacnem

~~Decretum Condescensionis Inter Spes Detrimenti et Expensarum~~

Decretum Condmis Inter Spes Starcewski ac Mres Liberadzki
In Causa et Actione Judiciali Inter Spes Matthiam Burze et Mathiz
Creng Petre Sebastian et Josephum Lubnum Starcewski ad
una et Mm Ignatium Liberadzki et Victoriam Chmurzewska
ultimi negotiu in vicem Congressi Inhaerendo mandatis hinc inde
facti ac Jnd Spes Dimissi Petr ad alias citr Vig pcr Leia Leia
Spes Dimissi dti Actr Spes Matthiae Starcewski Pr Wierzbica
Co possessionis sud subjecti p Contradictum Denunciatum Inter
pertot Dies 12 mens Julij in Annuelem Possessionem Jom
tuam levatij Summa p Spes Actr mentum antic petitae
Summa Lesa juxta Evalvat Auctas Sturza ricad
in crim Spei Jemuld 1500 Flor pol Constituante Jn
tum Contradictum Stante hinc Actr Possessione de tot Spes
retinendi pacificatis actibus proventum de Spei Pzonis
Summam Expraterea in crim Demuld Capor Satola
Crescentia Siligmio Hiemalis mensur Ducento Coretthio
mensur novis dispendendo percipiendo Judicat Spes
mantus pervexit et demonstravit pocc tenum Seu
commotionem in benevisidem apud Pr detinuit actibus
Actr pervenit proventum medium percipere haut voluerit
et die non totum Se Actr in Omnib impunitate venum Chm
stante hinc Actr possessione Spes Pr mantus vit non gotti
die advenient ad Pzona Wierzbica possessionis Actr Spes
subjecti subditos Jo mentavit Spes tum Labores Consolet
denegavit arare et Conseminare Spes suo Demulo
Frumenta ultius Grani Actr Spes via ad velle hinc Granario
obtinere Actr Obtinet Spes demensuratis mandavit et Spes
Clus tabler omnia Frumenta Com maximo hinc Actr
Detrimento Conseminavit et L mariannam p sanctio
in Jundo ad obtinem servitis Actr relicta ubiche protunc
Actr Domo Causa sua interejere et ad Pzona Spes
vivo conducere mandavit Deim per continuum hinc
ad Spes allegat Pr Wierzbica ad ventum et Existens Equm

Fetiferam G. Josephi Starzewski proprium duodecem Aureos
ffanae valenae pro demandato Inductionem Equi sui gre-
nati ad Stabulam per maximam Contusionem Eandem
Equam mutilare et Exhallare Causavit, ad extre-
mum non persistendo in promissis Injurijs non Expectato
Expirio ante Vigiliam Ist. S. Joannis Baptistae Natty
Bo Wierzbica utriq Conjuges violenti modo Invase-
runt Eadem occuparunt dispositionem Conctam et obe-
dientiam subditis denegarunt, rumationem juxta reso-
nantiam Contractus pro duabus septimanis post Vigiliam
S. Joannis Concessam Subditis Fundi Expedienda
non permiserunt, et quo magis Granarium Cum se-
getibus varij Grani ac Cum rebus Actis deposito
Sera sua occluserunt, et extradere denegare pro me-
ditarunt, et defacto Straminis Triginta sexagenas In
manipulis intercesserunt, nec non Inventariorum nulla
ac res mobiles ad Economicam spectantes nec non
Frumenta varij Grani violenti modo usurparunt,
Eademq ad usq detinent dissugiis alaborandae ad
plurimas requisiones verbales et amicabiles
extradere recusarunt, ad ultimum utriq Conjuges
suos Actis utrosq ubivis locorum coram varijs Per-
sonis non cessandae ab anterioribus oppressionibus
laeserunt, dishonorarunt, Contemptuarunt, postpo-
suerunt, in probabilia objecerunt atrasq in conveni-
entias Impracticabiles peregerunt Poenas ex Inde
emergentes in se traxerunt, pro quibus sup. ~~ro~~ ipsi de-
cernendae bonificationeq Praetensionum Citantes Idq
ad videndae et audiendae ante omnia Comportatio-
nem Contractus Senatarij Inventarijq Stabulorum
tum Connotationis manu Ipso pro Ipso intrati
sententia Idq officij Praesentis Sinensi quibus Compor-
tatis summam pro Actis non percepta Liquidari

et

et ppte Act adjudicari, bonificationem pretensionum
seorsivo Regestro conscripto specificati injungi,
compensationem eque exhaltat una cum Caren
tia Laborum demandari, respectu vero supra ex
pressas pactas ac alias inconveniens ~~violentias~~ poenis seorsi
vis distinctis pro quotibet facto et excessu perso
nalibus et Crimenalibus affici, in ordine premissa
condnem assignari Litis expensas indebite ca
usat refundendae declarari, ac id quod juris erit
decidi et sententiari alias Cione eadem premissa
Jurisdictio in se obloquens in diem hodiernam rato
cadens et devenit ptibus ipso utrisque et quia
Gris mathia Burgr et Justiciae Crenae Ptor Filiastro
et Josepho Patruo Starczewskie Act per eundem Gma
thiam Starczewski Filiastrum suo et Patrum suorum nne
Ptr mm Ignatio Luberacki et Victoria Chrza
szczewska invicem conjugibus Cit per Gr Stanisla
um Laguna coram Jdio presens comparens et se
cum Jdtis controversiae Jvas Ptum controver
sijs in Jdm suum inductis exaudit Ltmo Trno
adinvento Ptbus in causa prosequi jubet in prose
cutione ulterioribus eadem Partium controversi
is in Jdm suum inductis exauditis Jdm Cionem
Ptis Act pti Citt suum ad Jdm respectu pretensio
num Fundi ex re Tenuta Bl Wierzbica Pululare
ac aliae circumstantiae Trno comprehensae edit
decidendae necessariam esse condnem judicij sui aut
Gr Mathaei Krzywkowski et Ejusdem nnis Lisowski
Burgrabiorum loci presens unius absentia non
obstante Captato Tempore ad Bm Wierzbi
ca censet, quod Jdm aut offm Burgr pro iade
adventu sui tempestivae avisatione facienda pro
suo Ptum sumptu conducendae condescensurum

reposicionem

Repositionem Contractus Tenutarij B.S. pallegati
Wierzbica Intra Ptes Comparere Inst. et Inventarij
Status B.S. Sorte p. Ptes conscripti tam Connota
tionis proventus p. M. Luberadzki Mantum format
Ejusd. reposit. et discussis ac statuto B.S. Confrontati
decunctis Injurijs Damnis violentijs Inquiret Investi
gabit Inquisitiones p. Exigentia Causae hujus totius
expediet Justa pro oportunitate negotij attentabit
Bonificationem pretensionum pstanae demandabit
satisfactionem omnimodae cui competerit ad Inve
niet Trnos pfiget rigores Decretorum Anxietatis
Ptes in omnibus et singulis pretensionibus pjusto
et aequo inhil intactum et presolutum relinquendo
Finaliter decidet dissidreabit et moderabitur
Cujus Jdi aut offi Burgrabiali decisioni Ptes
utraq. parere et acquiescere ac Judicatum Pati
sub Poena Bnis Illo in Trno Condnis sup Parte
Contraveniens Publicanae debebunt et tenebuntur
Suita Poena Simplici Qualuor Decem Marcarum
Plac. pti p. Prtem Compensandae Judicio Autem
ab utraq. pte in Instanti Solita Juris praedisol
vendae pro quo Condnis Trno Ptes quem voluerint
et quos negotium poposcerit cum beneficio reci
procae Trnae p. acti Instituendae adcitent ad Citti
omnes sub simili rigore Poe Bnis parere et Com
parere obstringuntur ac Judicatum patiantur Incon
tinenti MRJP Valentinus Michalak de Czerze
wo Authus et Jurat palam voit Quia Ipso Conen Lit
Sigit p. Jdi pscne servienae Edit cone pfuit Cittos
ad Bona Wierzbica Fra 5ta pt Ista Solennia
Paschae pxa Ao Dni 1782do delatit Exportavit
posuit reliquit et Depositione notificavit de
quo p. Ejusdem Mtis Relatio

Baniti Infideles Mosiek Salamonczyk & Lesek Rypinski

In Termino hodierno ex Decreto anteriori Judicij Officij praesentis Feria Secunda post Dominicam Invocavit Quadragesimalem proxima Die vero decima Octava Mensis Februarij Anno praesenti Inter Gsum Andream Swięcicki Actorem ab una et Infideles Lewek Rypinski Mosiek Salamonczyk et Mosiek Leskowicz Judeos Supraenunciatos cito parte ab altera quo mediante comprobatio ~~per~~ Ptis Actorum realitatis Restantiae quotae Lesaginta Florenorum Polonicalium in sequenti Cadentia Judiciorum Crenae Capitanealis Plocensis ut pote moderna cum Termini Contenti legitima Conservatione facta per Judicium Officij praesentis est demandata Terminusque sine ulla adcitatione comparendi peremptorius est praefixus ~~et hoc in causa et actione Judiciaria infra scripta inter Gsum Andream Swięcicki Actorem ab una et Infideles Lewek Rypinski Mosiek Salamonczyk et Mosiek Lewkowicz Judeos Supraenunciatos inherendo scripto Manuali in rem sui Actoris servienti per ipsos dato super Summam Undecim Aureorum Hungaricalium ad Judicium Officij praesentis~~ et hoc in Termino hodierno ex adcitatione literali Crenae Capitanealis Plocensis Tenoris ejusmodi Onuphrius in Sieprc Bromierski Plocensis Plonscensis Capitaneus Vobis Infidelibus Lewek Rypinski Mosiek Salamonczyk et Mosiek Lewkowicz Judeis Supraenunciatis de Personis Bonisque vestris gnaliter omnibus vigore Regio et nostra qua hac in Parte fungimur capitanealis authoritate mandamus ut in Terminis Querelarum causarumque Judicijs Crenae Capitanealis Plocensis Fra secunda prius proximiusve abhinc in Cro Plocensi celebrandis pliter ac peremptorie compareatis ad Instantiam Gsi Andreae Swięcicki Actoris Qui vos inherendo Scripto manuali in rem sui servienti per Vos dato super Summam Undecim Aureorum Hugaricalium cito seu potius Loco peragendae Executionis ad paratam Processum paratas Condemnationes ad cito ad videndum et audiendum ~~circa~~ vos ad Solutionem Summae suprascriptae una cum Provisione ab ea proveniente Sententia Judicij nostri stringi poenas in Sublationem Processus extendi ac id quod Juris

cit

pritis et Justitiae erit statui sitis Termino adve
nienti parituri et Judicialiter responsuri Datt
in Castro Plocens Feria Secunda post Domi
nicam Septuagesimae proxima Anno Dni
Millesimo Septingentesimo Octuagesimo Secun
do alias Decreto eodem praemissa fusius in se
obloquente in Diem hodiernam recte cadente et pro
veniente partibus Ipsis utrisq equidem Pso An
drea Swięcicki actor pliter Infidelibus Lewek
Rypinski Mosiek Salamonczyk Mosiek Lew
kowicz Judeis Reprens Citt per Mcum Jose
phum Lempicki coram Judicio praesens com
parens et secum judicialiter controvertentibus
quat Partium Controversijs in Judicium suum
inductis exauditis Judicium praesens decidens
Terminum per Decretum Judicij suae injunctae
Comprobationis Realitatis Summae inter Partes
comparentes latum conservatum ad repositionem
comparentis a Parte citt dedit prout praesens
dat Dilationem Maioris ex quo Causas
suas Majoris importantiae in Commissione
Thesauri Rni Varsaviae agitante attentant
actualiter quam in sequentibus Judicijs Crrens
Capitt Plocens Fra Secunda prius proximiusve
abhinc in Cro Plocens Celebrans literatorijs
Documentis probare tenebitur conservando
Terminum Plibus memoratis utrisq in prae
allegatis Judicijs suis sine quavis adcita
tione comparendi paratum Peremptorium

Baniti Mfici Chamscy p Gsos Jabonowski

In Smo hodierno ex adcitatione Litoali Castrens Capit
tanae Plocens Cujus tenor est talis Omnifrius in Sepre
Bromirski Plocens Plonsens etc Capitans Ordini
S. Stanislaj equus Vobis Mficis Jacobo parenti
Tribuno Polocens et Joanni ac Ignatio Tribu
nis Polocens Filijs Chamskim de Gsonis bonisq ve
stris Gnalitas Omnibus vigore Regio et nostra
Qua hac in parte fungimur Capitanae

Auctoritate

Authoritate Mandamus ut In Tmis Querelarum Causa
rumq Officij Judicijs Tra Qda prius o proximius al
hinc in Cnd Plocen Celebrane personaliter ttime ac peremptorie
Compareatis ad Instantiam Ssorum Nicolaj Zaborow
ski et Helenae itidem de Zaborowskie primi Old Ssi Al
berti Lipowski Secundi ad presens voti in vicem Con
gum Actu Qui vos et quidem Consors in Assisten
tia Mariti intrerendo inscriptionibus Coram Actis
Authenae Rm factis ac Maioni Suae Officiosae factae
Citaret seu potius ad paratos anteriores Trnos Me
liorando Eorundem quos vis defectus paratam dila
tionem Communicationis documentorum paratam
Dutum Comprobationis documentorum paratas Con
demnationes loco pagendae executionis adcittant
idq pro eo Quatenus vos Summam Mille trecen
torum 26 Tinfone ex Sextarij Unius quem libet
Tinfone 38 Grossis ordinis numerando origionaliter
p Te Mficum Jacobum Chamski Actu Officij Po
stri Tra 6ta in Vigilia Festi Nttis S. Joannis Bapti
stae in Anno Millesimo Septingentesimo Quinquagesimo
Octavo Old Ssae Helenae de Umienyskie Old Tho
mae Filiae Ssi Francisci Zaborowski Conti Modernae
Actricis Matri in Bonis Tupadly in re Compensam
Cessionis Similem Summam in Scriptam in se
Actricem Contem Jure Naturae devolutam Vigore que
tam Juris naturae quam inscriptionis Seorsive
p eandem Ssam Helenam de Zaborowskie primi
Old Ssi Alberti Lipowski Secundi ad presens voti
Ejusdem Ssi Nicolaj Zaborowski Contem modernam
vero Actricem Stante Sui post Old priorem Ma
ritum viduali Statu in personam praefati Ssi Zaborow
ski Actu. p tunc futuro Marito Suo Super Sum
mam Septingentorum Tynfone Actio itidem Officij

nostri

Nostri Fra Secunda in Vigilia Fsti Assumptionis in Coelum Gloriosissimae Virginis Mariae Millesimo Septingentesimo Octuagesimo Ao recognitae Actae maritum alias Utrosq Conjuges Concernentem una Cum provisione ab eadem Summa Provenientis Solvatis et enumeratis quare Citamini et ac citamini ad Videndum et Audiendum attentandumq vos seu quem vestri magis onus Solutionis afficit ad Solutionem Summae Millae Trecentae 26 Tinfonae Sextarijq Unius quem libet Tyffonae 38 Grossis ordinis Polonae numerando p Mfcam Chamski Tribunum Polocensem Parentem Citt. Ott Stchicis Matri Inscriptae in se que Actae Contentum Naturali iure devolutae vigoreq tam Juris naturalis Actricem Contentem respicientem Quam Inscriptionem a Contentae Sua Moderna Marito Serviente eundem maritum seu Utrosq Conjuges Concernente una Cum provisione provenienti Sententia Judicij Nostri Stringi Solutionem ejusdem Summae et quidem Marito 70. Tinfonae vigore inscriptionis a Conte Serviente Cum provisione a totali Summa Millae Trecentae 26 Tinfonae Sextarij unius Polonae proveniente ad Manus Actae Maritae iam vero Conti Sexcentae 26. Tinfonae Sextarij Unius Polonae proveniente pia locatione injungi, poenas in sublationem Condemnationem Processusq irrogari, litis expensas p vos indebite Causatas refundendum declarari ac id quod ius et equitas proposcent Statui decidi et Sententiari Litis Tmo adveniente pariteri et Judiciter responsuri Datae in Cro Plocensi Fra 6ta pt Fsta Sollemnia Paschae pxa Ao Dni Millesimo Septingesimo Octuagesimo Secundo in Diem hodiernam recte Cadentem et deveniente partibus injunctis et quidem Fsis Nicolao Zaborowski et helena de Zaborowskie in viem Conjugibus Actae p Maritum Suum et Contra suae

Nne personaliter

Nne psonaliter Mfici Joanne et Ignatio Cham
skie Tribunę Polocenę Citt p Jsum Mathiam
Starczewski Ampatata atcitatione Jsi Pmonis
Rudowski uti p partem Citt indebitata Affectata
partibus in negotio principali experiri mandabit man
datq psentibus in experimento tandem quoniam
Comparens ab in Pra Comparitione Mfici Joannis Cham
ski recedit et Suum principalem Condemnare permittit
p inde pfata pars Actorę Coram Judi Officij presenę
psonaliter Comparens et Trum Eundę hodiernę p totum
Judorum modernorum tractum legitime attentens memo-
ratum Citt. ad Jus iuridicę p Misterialem Rgni Ma
lem providum Valentinum Michalak de Curszewo
Authum et Juratę Tribus et Ultra Juris formam
civibus 4tuor Clematum et vocatum non tamen
Comparenę in lucro Ultimarię fortis finalis faciene
executionę et hoc raone non Selectionis Summę cum
Propisione provenienti alias in toto seu p toto lucro
negotij Sui principalis admittenę Judicij Officij psenę
Judlter ac Officiose Condemnavit Condemnatq psenę
Ulterioraq sibi p Judm hocce ea in Causa fieri et exe
qui postulavit et Judm Offici psenę Juri Commu
ni postulationiq partis altt. uti licitę annuendo pęd
nam baonis decrevit psenęq decernit et ad publicandę
eandę baonis pęnam Supra Scrum Ministerialem
Judatem addidit et deputavit qui Mtis Satisfaci
endo deputationis Suę a Judicio psenę habitę
Memoratam baonis pęnam Modo pmisso
obtenę ac ips et Citt psenę in Tmo disparenę
esse banitum Juri Communi Contrarium et re
bellem hic in Atrio stube Judlis ac in alijs
locis publicaonis Solitis psenę plurima Nobi
litate ad Juditia Moderna pnq publicum
Congregata

Congregata Alta Sua praeconica et Sonora voce praeclamavit publicavit et ad Notitiam Omnium pro tunc praesentium in dubiam deduxit de quo praesentium Mtis e loco publicationis Suum ad Judicium rediens fuit relationem post quam publicatam ut praemissum est bannis penam Judicium Officij praesentium pro faciendo iuxta praesentium Juris Communisque executione Ssum Burgrabium Castrensem Plocensem Quemvis qui prius requisitus fuerit facilius ve per partem Actorem Conduci poterit addidit et deputavit qui Ssus Burgrabius loci praesentium quivis exequendo Munus Officij Sui perendo quoque additioni a Judicio Officij praesentium habitae ~~[illegible]~~ executionem ad primam partis Actoris requisitionem "Decimo praesentium exhibitionem" facere et peragere debebit ac tenebitur idque Sub penis Conventis renitentes Officiales Legibus Regni Sancitis Cum Comparentibus vero Judicium Officij praesentium Causam praesentium Suspendit Suspensamque esse vult ac praesentium declarat Conservando Terminum partibus numeratis Utrisque in praelegatis Judicijs Suis sine quavis Satisfactione Comparenti paratum peremptorium in Continenti M. R. P. Valentinus Michalak de Cierszewo Authentica et Juratus palam Rost ~~[illegible]~~ se ad Citationem Literalem Sigillatam pro Tmis praesentium Servientem editis Conventos ad citationem ad Bona Tupadly iuxta datam in Actione positam detulisse exportasse posuisse reliquisse et depositione notificasse de quo praesentium iidem Mtis fecit Relationem.

Baniti Infideles Lewek Eliaszewicz et Jacob Jdzkiewicz Judaei Reprecene

In Tno hodierno ex ad citatione literali Prrene Capitis Lwane "Cujus Tenore Sequitur" "Ejusmodi" Onuphri

as

in Siepre Bromierski Plocen. Plonscen. de Ca
pitaneus Ordinis Sancti Stanislai Eques vo
bis Infidelibus Lewell Eliaszowicz dicto
Rypinski et Jacob Jdzkowicz Judeis et Mer
catoribus Lipcen. de Personis sumis Do
mibus rebusq. vestris gnaliter omnibus vi
vigore Regiae et nostra qua hac in Pte fun
gimur Capitl. authoritate mandamus ut
in Tnis Querelar. Causarq. Judicij Officij
Judicijs Tra secunda prius et proximius
abhinc in Cro Plocen. celebrand. pliter
ac peremptorie comparealis ad Instantiam
Mci Adami Zawidzki Vice Notaridae Trois
Zawskren. Actt. qui vos inherendo Scripto
certo manuali Die vigesima quarta Maij
Anno Millesim Septingentesimo Octuagesi
mo in Zawidz Zabowo datuato super
Summam Septingentor. Flor. Polonicalt.
Servien. per vos subscro citat seu potius
ad paratos anteriores Tnos ~~in~~ paratas
Condemnationes binas primam Fra Ida
postridie Festi S. Martini Pontificis Venere
scilicet Die duodecima Mensis Novembris
Anno elapso 1781mo ~~citt~~ super vobis utrisq.
citt. alteram Fra Ida post Dncam Inov
cavit Quadragesimalem Die decima Octava
Februarij Anno praesente super Te Infi
deli Jacob Jdzkowicz ac Pte sui Actt. in
uno eodemq. Negotio nostro in Judicio
obtentas loco peragen. Executionis adcitat
idq. ad videnc. et audienc. vos ad Solutio
nem Summae praemisse Septingentor.
Florenc. Polonicalt. cum Provisione provenien.
sineq. referentia unius ad alterum per Senten
tiam Judicij Nostri stringi poenas in Subla

tionem

tionem Processus extendi Litis expensas re
fundi cetera pro Causa exigentia sta
tui sitis parituri et responsuri Dtt in
Cro Plocen. Fra 6ta post Festa Bllenia
Paschae pxa anno Dni 1752do in Diem
hodiernam recte cadente et deveniente
Ptibus ipsis aquidem Mco Adamo Zawidz
ki Vice Notarida Trre. Zaskrensi Et quo
niam Infideles Lewek Eliaszowicz et Ja
cob Jdzkowicz citi Judei Lipnensis praesens in Tno dispa
rent et se condemnare permittunt pro
indepsit Pars acti coram ~~Offi~~ Judicio Offi
cij praesens pliter comparens et Tnum
eundem hodiernum per totum Judicio
rum Modernor. Tractum legitime attentans
memoratos citi ~~actis Juridice~~ ad Jus
juridice p MRG Providum Valentinum
Michalak de Pierszewo Authum et
juratum Tribus et ultra Juris Formam
Vicibus quatuor clamati et vocati non
tamen comparens ratione Solutionis Sum
mae Septiagenlor. Florenorum Polonicalium cum
Provisione provenien. in Lucro ultima
riae fortis finalis ad in ditate faciendae
Executionis alias in toto seu pro toto
lucro Negotij sui principalis admitten
te Judicio Officij praesens Judicialiter
ac Officiose condemnavit condemnatq
praesens ulterioraq sibi per Judicium
hocce ea in causa fieri et exequi postu
lavit et Judicium Officij praesens Juri
communi postulationiq Ptis acti citi li
cite annuendo poenam Bavnis legitime
hac in Causa obtenta super eisdem citi
decrevit praesensq decernit et ad Publican
dam eandem Bavnis Poenam suprascrip

tum

tum Mlem Judicialem addidit et deputavit
qui Mlis satisfaciendo Deputaoni suae
a Judicio Officij praesenti habitae memoratam
Baonis poenam modo praemisso obtentam
ac ipsosmet citt praesenti in Tno dispare
ne esse banitos Juri Communi contrarios
et rebelles hic in atrio Stubae Judicialis
ac in alijs locis Publicaoni solitis praesenti
plurima Nobilitate ad Judicia moderna
Fori publicum congregata alta sua Praeco
nica et Sonorosa voce proclamavit
publicavit et ad Noticiam protuno prae
senti in Dubiam deduxit de quo praesenti
idem Mlis de loco Publicaonis suum
ad Judicium rediens fecit Relationem
post quam publicatam ut praemissum est
Baonis Poenam Judicium Officij praesenti
pro facienda juxta praescriptum Juris Com
munis Executione et Gsum Valentinum
Strzeszewski Burgrabium Crrenae Plwanae
addidit et deputavit qui Gsus Strzeszewski
Burgrabius Crrenae Plwanae exequendo Offi
cij sui parendoq Additioni a Judicio Offi
cij praesenti habitae eandem Executionem
ad primam Ptis Actis requisitionem Deriq
praesenti Exhibitionem facere et peragere
debebit ac tenebitur idq sub Poenis conti
nentes Officiales ~~authentice facti~~ legi
bus Rni Sancitis in Continenti Mlis
Rni Gnalis Providus Valentinus Micha
lah Authus et Juratus palam fuit de Cierszewo Quia
ipse adcitt literalem sigillatam pro Judicijs
praesenti servione editam conti praefatos
adcitt ad Bona Oppidi Sieprc Domosq
Citt ibidem sittas juxta Datam in Adcitt posi
tam Anno praesenti detulit exportavit posuit
reliquit et Depositione notificavit de quo

praesenti

presone Mtis secũ Relationem

Dilatio Inquisionis. Inter Mssium Podoski

In Termino hodierno ex Attitaonibus Literalibus Castrene Capitane Plocene binis quar et quid prime tenor est eius modi. Omeptrius in Supre Bromirski Plocene Plonsene et Capitaneus. Tibi Gso Josepho Rogozinski de Persona Bonisq tuis Gnaliter Omnibus Vigore Regio et nostra qua hac in parte fungimur Capitaneali Authoritate mandamus ut In Tmis queretur Causarq Juditij Officijs Fra Secunda prius et proximus Ab hinc in Cro Plocene Celebrandis psonaliter ac peremptorie Compareas ad Instantiam M. Joannis Podoski Thesaurarij Raciaziene Actis qui te inherendo Maoni Suae Authene factae Citat seu potius ad paratam Condemnationem Atcitat ad videndum et Audiendum te rne Sui Actis in Oppido Supre Causa negotior suor Existentis nulla habita rne lesionis infestationis Concutere Attentationis et Varijs in locis ac Coram varijs psonis Similiter distronorationis ac Maono tua Coram Actis Authene Rgni facta Sumopere Circumscriptionis pœnis psonalibus et Crumenalibus puniri inquisitionem in Ordine Probationis Commissor educendam demandari ac Seorsivas pœnas in Sublaonem Condemnaonis Super te extendi litis expensas refundi ac id quod Juris erit decidi sis pariturus ~~et Judiciter~~ et responsurus Datis in Cro Plocene Fra 6ta pt Ista Sollemia Paschae Anno Dni 1782do Alterius vero Tenor est talis Omeptrius in Supre Bromirski Plocene Plonsene et Capitaneus Ordinis Sancti Stanislaj Eques Tibi M Joanni Podoski

Thesaurario

Thesaurario Raciaziene de psona bonisq tuis Ina-
liter Omnibus Vigore Regio et nostra qua hac in
Parte fungimur Capitaneali Authoris manda-
mus ut in Trinis querelar causar Juditijs
Officijs Fra 2da prius vel proximius ab hiciusta
Suam Cadentiam in Cro Plocene Celebrandis
psonaliter Lgme peremptoriae que Compareas
ad Instantiam Gsi Josephi Rogozinski Actt qui
te inherendo Maoni Suae Coram Actt authenc
Rgni factae Citat p eo quia tu ex cogitato Con
tra se Actt in justo Actoratu Condemnationem
in Judicijs Officij Nostri sine edita ut lectis ponitis
ad Bona Actt Citatione Super eptitie super se Actt
obtinuisti ex inde penas in se traxisti quare Cita
ris ad Videndum et Audiendum Condemnationem
uti Sub-rectitie ex parte Sui super se Actt obten
tam sine penis cassari Statuitionem Misterialis
exportantis Citaonem sibi Actt instantane
am declarari Pelnasq super te Citto p Senten
tiam Juditij Nostri extendi litis expensas refun
di ac id quod Juris erit decidi et Sententiari sis
Paritures et responsurus Datum in Cro Plocene
Fra 2da pt Dnicam Ramis Palmar Quadra
gesimalem proxima Anno Domini 1782do in
Diem hodiernam recte Cadentibus et deveniente par
tibus ipsq et quidem M. Joanne Podoski Thesau
rario Raciaziene Actt et Citto personaliter Gso
Josepho Rogozinski Citto negotij Actt Cassan
dam personaliter ad Objectam a latere Condemna
tionem in Ptocta in Judicijs Terestre Plocene
Sabbo ante Fstum S. Agnetis Virginis et Mar-
tiris Exa scilicet Die Decima nona Mensis
Januarij

Januarij Ao. presenti ex parte Gnosi Josephi Rogo-
zinski Super M. Joanne Podoski Thesaura-
rio Raciazienensi mo re inductionis in Sortes
Bonor. Kuskowo Bogussendi et Rycharcia Gna-
ty violenter ademptas decernendar. poenar. Leye
descriptar. nec mancestraditionis Inventarior.
Variar. rer. ac aliar. Circumstantiar. obtentam
et publicatam ~~tenori cuius M. Podoski docere de~~
~~loco standi idq. in standi Judm. presens arbitrabatur~~
~~non posse his rationibus sibi Cons. Quatenus~~ Judm.
Officij presens decrevit presenq. decernit quatenus Jd. Mus.
Podoski doceat de loco stadi idq. in instanti non posse
his ex Rnibus sibi constituere locum standi qui-
nimo a loco standi Circori Judm. presens declaravit
declaratq. presens tanq. subjicienti se Mco. Podoski
Moderamine Judicij sui statuit Judm. hoc
Quatenus Jd. Mus. Podoski objiciendo nempe
Gso. Rogozinski in Constitutionem loci standi
poenam duplicem quatuordecim Marcarum
Poll. et Judicio suo per medium in instanti
sub rigore poenae Bnis. ex registro poenalium
tam pro parte Ptis. quam pro pte. Judicij exten-
dendo solvat et habere eundem Mi. Podoski locum standi
Judm. presens declarat declaratq. presens in causa
presens Ptibus experiri mandavit mandatq. presens
in experimento Ulterioribus eorundem Ptium
suo coram Judicio inductis controversijs
exauditis Judm. citationes ptium suum ad
Judm. edit decidendum Quoniam causa presens
respectu attentatar. violentiarum et aliarum
circumstantiarum suo in Judicio promovetur
quae sine inquisitione decidi nequit proinde
ad affectationem eorundem ptium super contesta-

pationem

et citaonum ptium utranumq dedit et con
cessit prout pzen dat et concedit dilationem
inquisitionis in sequen Judicijs Cren Capit
Plocen Fra Secunda prius pximiusve ab hinc
justa suam cadentiam in Cro Plocen celebrand
per utramq Ptem tam in probaonem
Objectorum quam in emendaonem edu
cendam Conservand Tmum Ptibus memo
ratis utrisq in pallegatt Judicijs suis sine
quavis adcitaone comparendi paratt pe
remptorium Incontinen Mlis Rni Gnalis
Providus Valentinus Michalak de Czer
szewo Authus et Juratt palam Rcit
Quia ipse adcitaones literatt sigillatt
pro Judicijs pzen servien editt et quid
con Gnum Rogozinski ad Bona Rem
pino Curiamq alti con vero Mcum
Podoski ad Bona Rycharcice Gnatis
utrasq iuxta datt in adcitaonibus posett
Co pzen delulit exportavit posuit reliquit
et depositione notificavit deque pzen Jd
Mlis fecit Relaonem Quam quid editt
citaonis Relaonem ad Cassand servien
Jd Gnus Rogozinski Actor approbavit con
firmavit et rathificavit put pzen appro
bat confirmat et rathificat L C

Dilatio Inquisitionis inter Persidum et Infidelem
Marek Jakubowicz et Mcum Kapenauzen
In Tno hodierno et [illegible] literali Crnen Capit
Plocen Tenoris sequen Dnuphrius in Stopro
Bromierski Plocen Ex Capitis Tibi M Roberto
Kapenauzen Succamerarido Parnavien de Persona

Bnis

Bonisq tuis gnaliter omnibus vigore Regio
et nostra qua hac in Pte Jungimus Capitis Plo
cens Authoritate mandamus ut in Judicijs
Correns Plocens Tra secunda prius et proxi
mius abhinc in Cro Plocens celebrans pliter
ac peremptorie compareas ad Instantiam
Infidelis Marek Jakubowicz Actt qui te
Jaherendo tam Contractui Tenetur quam Mauni
Officiose facta citt idq pro eo quia tu M Kam
penauzen dimissa sibi Actt Propinatione in
Bonis Stopino Pianki Mirzecin et Huta Con
tractu certo de Data ejus in Stopino Die No
na Mensis Augusti Anno pxe elapso 1778
1mo inter se Actt ab una et eundem M Kapenau
zen Pte ab altera consero levataq Summa
Octingentor Florens Polonicalt vigore ejusdem
Contractus pro alte dicta Propinatione sibi
Actt demmissa eodem Contractu condictata
contravenien eidem Contractui in Anno pre
sens et ante binas vel plus circiter Septi
manas in Damnum et Perniciem Actt pace
dendo ad domum in Bonis Stopino sitt
eod Contractu sibi Actt dimissam liquores
tuos convehere presumpsisti eosdemq liquo
res minori pretio prout Actt vendebat dis
vendere jussisti taliterq Actt ad recessum
ac supersessionem abulteriori Propiaone
coegisti Summam tamen exolutam retro
non persolvisti ea propter citt ad videns et
audiens quae ad Solutionem Summae Octingetor
Flor Polonicalt Tibi pro Arenda praefata exolutae
et per Actt ob praepeditionem tui non extenuatae senten
tia Judicij nostri stringi Paenas pro Contraventione
Contractus ac sui Actt elusione Irrogari ac id quod Ju
ri erit sententiari Sis parturus et responsurus Datum
in Cro Plocens Die Feria 2da pt Dcam Ramis Palmal

Quadrilem Ao Dni 1782do. In diem Iudicium
recte cadens et devenien Partibus Ipsi utrisq et quiq
Infideli Marcho Jakubowicz Judaeo Sieprien Actor pttes
Et M Roberto Kampenhauzen Succamerariq Par
naviens citato per Gm Bartholomaeum Gałowski
Ad Obiectam a latere Condemnationem in Judicijs
officij praesen F 2 pt Dcam Oculi Quadrilem pxa Die vero
18 Mensis Februarij Anno praesen ex parte Mfici
Pauli Sułkowski Dapiferi Łukovien super M Roberto
Kampenhauzen Succamerariq Parnavien citato rne
solutionis Summae rehabitionis Bonor Łukomie
obtento et publicato Generi cumq Mcum Kampenhau
zen ~~his rationibus sibi constituere locum standi~~ do
cere de loco standi Judm praesem arbitratur. Non posse
M Kampenhauzen his rationibus sibi constituere
locum standi quinimo a loco standi arcetur Tandem
moderamini Judicij sui se subijcien statuit Judm
praesem quatenus Mcus Kampenhauzen in Constitu
tionem loci standi poenam Simplicem Quatuor
Decem Marcar Polonicalis Pso Chrisostomo
Zielinski Obicienti Judicio autem per Medium
in instanti sub Poena bonis ex Regestro
poenalium tam pro Ple Ptis quam pro Ple
Judicij sui publicanda enumerat et eundem M
Kapenhauzen Judicium praesens habere locum
standi arbitratur Ptibus vero in Causa praesen
experiri mandavit mandatq praesens in Experi
mento exauditis Ptium Controversijs Cll Actor
cone Cll ad se editam decidendo cum Paro Actor
Ptem Cll pro Solutione Summae Octingentor
Florenc Polonicalis in vim Arendae Tabernae
in Bonis Stopino cum attinentijs expositae
ac pro Poenis respectu Contravenis Contractui
ac elusionis convenit suam ad Judicium
et Solutionem ejusdem Summae a Bonorum
Praetensionum concludit Paro vero Cll Contra
ctum Harendatorium Manu tenuisse et in exer
cenda Propinatione Actor non praepedivisse in

fert

sert id arco in Ordine praemissor necessariam ejus Inquisitionem ~~tamen~~ tam in probationem quam reprobationem praemissor in sequenti Judicij Correnti Capitli Plocensi Tra Ida prius proximiusve abhinc in Cro Plocensi celebrandi educendi adinvenit conservatoriam Tnam Ptibus memoratis utrisq in praeallegatis Judicijs scis sine quavis ad citt comparendi paratum Peremptorium in continenti M. Providus Valentinus Michalak de Cierszewo authus et Juralus palam recognovit quia ipse Citt literalem sigillatam pro Tnis praesenti servienti editam conti praefatum citt ad Bona Stopino justa Dati in Citt positam detectet exportavit posuit reliquit et depositione notificat de quo praesens ejusdem Mlis Relatio

Dilatio Inquisitionis Jnr P. Strzeszewski et Kurowski Concessa

In Causis et actionibus Judiciarijs infrascriptis binis prima quidem Jnr G. Valentinum Joannem binis nris Strzeszewski BCPlocz Actt ab una et G. Franciscum Kurowski inhaerendo Mcorum Suae coram Actis Authis Rni factae sue faciendae ad Judicium Officij Pzy parte ab altera Cittom idque ex Eo. Quia ipse stante Confederatione in Rno Polonie existente advenendo cum alijs militibus confederatis ad Bona protunc possessioni G. Dominici Kozłowski subiecta sui Actt haereditt ibidq per aliquod Dies commorandi an ex quodam malevolo animo an ex quadam alia Occasione ad G. Josepham Strzeszewska virginem innuptam sui Actt sororem germanam in lecto aegritudinis ptunc decumbentem ex Sclopetto pulvere sulphureo et Globis Ornato ejaculavit per qm ejaculationem

factu

facta repentina ejus ob Gnosae Strzeszewska Actis
sorori causavit per idque cum leges Divinas
et humanas processit quamobrem citatur ad
videndum et audiendum ipsis poenis pro praemisso ausu
mente legum desertarum ~~puniri~~ puniri scrutinia
hoc in negotio educendum censeri, caeteraque pro causae
exigentia statui. altera vero inter P. Franciscum
Kurowski Actis ab Una; et P. Valentinum Strzeszew
ski BePlocum inhaerendum maioni suae authe factae
seu faciendum citatur seu potius ad incidentiam Cau:
sae ~~adiectam~~ ipsius ad Judicium Officij ipsius parte ab altera
adiectum idque ad videndum et audiendum ipsis me Sui
Actis Circumscriptionis Cujusque Homicidij P. Jose:
phae Strzeszewskiae obiectionis poenis affici, maionem
laesivam ex actis eliminandum censeri Inquisitio:
nem in Emundationem ab obiectis educendum
censeri ac id quod Juris est decidi et sententiari
alias Cionibus ejusque praemissa fusius in se obloquendum
in Diem hodiernam recte eadem et eleveniendum
ptibus ipsis utrisque et quidem P. Valentino Strze
szewski BePlocum actis ptis, P. Francisco Kurowski
citato et actis cum indicendum ptis. Coram Judicio Officij
comparendum et secum Judlti controversiam quam
ptium controversijs in Judicium suum inductis
exauditis Judicium cionis ptium et quodam
praedicti P. Strzeszewski pro poenis Criminalibus
rsptio accelerationis factorum ob P. Josephae Strze
szewskiae virgini Innuptae jam vero praelibati P.
Kurowski similiter pro irrogandis poenis intuitu
Actis Circumscriptionis ac Cujusque Homicidij
ejusque P. Strzeszewskiae Actis obiectionis eliminatio:
nisque laesivae maionis sibi ab invicem suum
ad Judicium edictis Decidendum necessaria esse scrutinia
ipsum in causa tam in probationem obiectorum
quam in Emundationem ad contentam Terminorum
Protestationis ac maionis in sequentem Judicij cum

Capitulo

Capitt Plocen per utramque ptem educenda esse
censuit censetque pro conservando Terminum ptibus
memoratt utrisque in pallegat Judicij suis sine
quevis adiione comparendi paratt peremptorium
In continenti MRGP. Valentinus Michalski de
Cierszewo authus et juratt palam rott Quia Ipse
citaones literatt sigillatt pro Judicijs praesen servi
editt cum Pfatos cittos et quidem cum G. Kurowski
ad B. Kurowko Fra 2da post Diam Ramis Palmar
Quadrtem proxa cum vero P. Strzeszewski ad B. Zabowo
Fra secunda post Diam Ramis Palmarum proxa
anno pro delulit exportavit posuit reliquit de
positione Notificavit de quo pro Jd mlis fecit
Relationem utrasque

Banitus Celsissimus Swiatopelk
Czetwertinski et Infideles Judaei Drobinen per GG
Kowalewski et Draminski

In termino hodierno ex Adiutione literali Castr
Capitt Plocen Cuius tenor sequitur talis Onufrius
In Supra Bromirski Plocen Plonen &c Capitt Ordi
nis S. Stanislai Equus Vobis Celsissimis Michaeli
Alexandro Swiato Pelk Czetwertinski et Constan
tiae de Prahentauti Primi Olim Illustris Mu
Joannis a Gura Skarbek Comittis Castellani Juni
vladislavien Secundi ad pren voti in vicem Conju
gibus tam Successoribus Eiusdem Olim Illustris
Mu Skarbek Castellanidis Juniovladislaviensibus Bo
nor Oppidi Drobin Cum attinentiis Haeredibus atq
in fidelibus Senioribus Synagogae Drobinen
ac toti Communitati Eiusdem Sinagogae Dro
bine de Personis Bonisq vestris Gratiter Omni
bus vigore regio et nostra ~~hac in~~ qua hac in parte
fungimur Capitt authoritate mandamus ut in

terminis

terminis quarelarum Causarum Officij Judicij Fe
ria Secunda prius vel proximius ab hinc Juxta
Suam Cadentiam In Cro Plocen Celebrandis praeter
legitimam peremptoriam Comparentes ad Instantiam G. G.
Magdalenae G. Thomae Kowalewski Burgrabij Cask. Plo
cen. Martianne G. Sigismundi Draminski Contum
Pilichowskich actum ac Earundem Maritorum quae vos
et quidem Contes in Assistentia Maritorum in hae
rendo documentis Causam personae Juvantibus
Sua potius ad paratam decretam Interse actrices
Contes ab una et Mtis Chamskie ac Sinagogam
Judaeorum Drobinensem latam paratos quosvis terminos
et Juris Gradus paratas Condemnationes loco per
agendae executionis adeitantes ad videndum et audien
dum vos ad Solutionem Summae Nonaginta quinque
aureorum Hungaricalium ex Summa maiori Centum
Octuaginta quinque Aureorum Hungaricalium per Sina
gogam Judaeorum Drobinensem ab Olim G. Josepho Pili
chowski Suarum actum Contum Parentem ad Scrum
Manuale Contractam literis quae missibilibus per Olim
Mtum Albertum Skarbek Palatinidam Lancicien
in Se ad Solvendum Coassumptis Sententia Judicij
Nostri Stringi Solutionem in Stantaneam Eiusdem
Summae Comprovisione ab Eadem provenienti de
mandari in Sublationem processus poenas irrogari litis
expensas refundi ac id quod Juris erit decidi et Sen
tentiari Sitis termino parituri et Judicialiter re
sponsuri Dtis in Cro Plocen Feria Secunda
post Dominicam Ramis Palmarum quadragesimalem
proxima Ao Dni 1782 Indiem hodiernam recte
Cadente et deveniente partibus ipsis et quidem G. G.
Thoma Kowalewski Burgrabio Cask. Plocen et Ma
gdalena de Pilichowskie Iniciem Conjugibus tam Sigismun
do Draminski Martianna Pilichowska Itidem

Inovum

In vocem Conjugibus actis per G. Mathiam Starczewski et quoniam Celsissimum Michael Swiatopolk Czetwertinski et Constantia de Prachentauti Conjuges principes necnon Illustres Mci Gaspar Eugenius ac Michael Skarbki de nig Synagoga Judaeorum Drobiz Citati pro in termino disparent et se condemnare permittant proinde pfata pars actis coram Judicio Officij pro pro pte Comparens et terminum eandem hodiernum per totum Judicium modernum tractum legitime attentas memoratos Citatos ad Jus Juridice per M. R. G. P. Valentinum Michalak de Cierszewo Authum et Juratum Tribus et Ultra juris formam vicibus quatuor clamatos et vocatos non tamen Comparentes ratione non Solutionis Summae In lucro Ultimaru fortis Inutis ac indilata faciende executionis alias in toto seu pro toto lucro negotij sui principalis admittentia Judicio Officij pro Judatis ac Officij Condemnavit Condemnatq pro Ulterioroq sibi per Judicium hocce ea in Causa fieri et exequi postulavit et Judicium Officij pro Juri Communi postulationiq partis actis uti licet annuendo Poenam Bonis legitime hac in Causa obtentam decrevit pro q decrevit et ad Publicam eam Bonis Poenam Supra Scriptum Mtem Judicialem addidit et deputavit qui Mtis Satis facere deputationi seu a Judicio Officij pro habita memoratam Bonis Poenam modo pmesso obtentam ac ipsos met citatos pro in termino disparentes esse Bannitos Juri Communi Contrarios et rebelles hic in atrio stabae Judicialis ac in aliis locis publicationi solidis pro plurima nobilitate ad Judicia Modernum forumq publicum Congregata alta fac praeconica et Sonorosa voce proclamavit Publicavit et ad notitiam omnium protunc pro in dubium deduxit

de quo pro

de quo praesens idem Mlis Eloco Publicationis Suae
ad Judicium rediens fuit relatione post quam Publica
tum ut praemissum est Bonorum Poenam Judicium Off.
Praesens profacienda iuxta praescriptum juris
Communis executione G. Burgrabium Castr. Plocen.
quemvis qui prius requisitus fuerit facilius ac per par
tem actum conduci poterit addidit et deputavit qui G.
Burgrabius loci praesens quivis Exequendo munus
Officij Sui Parendoque additioni a Judicio Officij
praesens habitae Eandem Executionem ad primam par
tis actoreae requisitionem Decretique praesens exhibitio
nem fuere et peragere debebit ac tenebitur idque Sub pae
nis Contra remittentes Officiales legibus Regni Sanctis
in Continenti Mlis Regni Provid. Valentinus Micha
lak de Ciernewo authus et Juratus (palam rotus) quia ipse Ad ci
tationem literalem Sigillatam procudicio praesens Ser
viens editam Contra praefatos ad citatos ad Oppidum Dro
bin Juxta datam in adcitatione positam detulit ex
portavit posuit reliquit et de positione notificavit de quo
praesens Idem Mlis fecit Relationem

Beatus G. Szymkowski pro G. Laguna

De Leo Infirmitatis Jnd Gnes Kęsickie et Kawalkowska

Intermino hodiemo ex ad Citatione literali Castrensi
Capitali Plocensi Terroris sequens Onuphrius in
Lipno Bromierski Plocensis Plocensis et Capita
neus Vobis Gg Adamo Ludovico Kęsickim et
Francisco Maliszewskim de Personis bonisque
Vestris qualiter Omnibus Vigore Regio et Nostro
qua hac in Plte jungimur Capitali Autho
ritate mandamus ut in Termino Querelae Cau
sarumque Officij Judicij Tra 2da prius vel proxi
mus ab hinc in Castro Plocensi Celebrandis Plter

ac

ac peremptorie Compareatis ad Instantiam G
Sue Brulinska Ob. Gs. Fabiani Kowalkowski
Relictae Consortis Viduae actricis Quae vos in hae-
rendo Documentis Causam praesens suffragare
citat seu potius loco peragende Executionis
ad Paratum Processum Paratam Causam et
Actionem Judiciariam Vobis ad Judm praesens
Institutam ad Paratas Dilationes Maioris
Communicationis Documentorum Paratas Con-
demnationes hac in Causa Ostentas et hoc
ratione non Solutionis Quingentorum Tyrae
Pol. Ob. Gsum Bartolomeum Kęsicki Paren-
tem vestrum sup. Bonis Rudowo Plum In-
scripte in hucusque non persoluta una cum pro-
visione praeveniere ad Citat Ulterius vobiscum in Causa
Jure praecedi ad Solutionem Summae Quingen-
torum Tyrae cum provisione praeveniere per Sen-
tentiam Judicij Nostri Stringi procurationis ratione Tran-
sactionis cum praejudicio Actorum Poenas Prosequi
in Substantionem Processus Penalitatem ad
Judicari ac id quod Juris erit Decerni et Sen-
tentiari praesens Litis Termino adveniere Parita-
ri et Judicer responsuri Datum in Castro Plus
Tra Zda post Dominicam Palmarum Quadrlem pri-
ma Anno Dni 1782. In Diem hodiernam re-
cte Cadere et Deveniere Pltibus ipsis et qui-
dem G Sua Brulinska Ob. G Fabiani
Kowalkowski Relicta Consorte Vidua
Actrice Pltem G Adamo Kęsicki Citato Pltem
G Ludovico Kęsicki Citato per Labsum Marti-

anum

Martinum de Bonis Rudowo Subditum
Infirmitatis Nuntium In Assia G Mathei
Starczewski G Francisco Maliszewski ad Ci
tato Pltor Coram Psone Comparentibus In
dicium Comparentem a G Kęsicki a Pstandum
Juramentum super Comissum reponendo Di
lationis Infirmitatis ad Missibilem decla
ravit declaratq Psone Pstitit quo exple
to Juramento ad repositionem ~~Jamparentis~~ Comparentis
a Gso Ludovico Kęsicki Citato in Lecto Egri
tudinis decumbente Sed Gso Ludovico Kęsicki dedit
et Concessit p ut Psone Dat ut Concedit Dilatio
nem Infirmitatis quam Insequente Judicijs
Corone Capitis Plocene Tra 2da prius vel Psimi
usab hinc in Castro Plocene Celebrandis Com
probare debebitur Conservando terminum
Pltoribus memoratis Utrisq Inpreallegatis
Judicijs suis sine quaiss ad Citatione Comparen
di Paratum peremptorium In Continenti
M R G Providus Valentinus Michalak de Cier
szewo Author et Juratus Palam Rait Tria
ipse Citato Literato Ligitato p Terminis Psone
scrivere edilam Cone Psato Citato ad Bona
Rudowo Nblium cone GG Kęsickie Cone vero
Gcum Maliszewskie ad Bona Umieniano Ro
gethi Tra 3tia pt Dnicam Ramis palmar
Quadrem Psime Ptentam Año Psenti detu
lit exportavit posuit reliquit et depositio
ne Notificavit de quo Psone Jd Mlis fecit
Raonem.

Banitus M. Zglinicki per Infidelem Watch Salomonowicz Judeum Sieprecensem

In Terno hodierno ex Decro Anteriori Judicij Officij Pscensis Tra Zda pro Dnicam Invocavit Quadragesimalem proxima Die vero Decima Octava Mensis Februarij Anno Pscensi Inter Pltes Inferius explananda Lato quo mediante personalis Comparitio Partium Utrarumque Inferius specificatarum prosequenti Judiciorum Crenensis Capitulo Plocensi Tra Zda prius vel proximius ab hinc Juxta suam Cadentiam Celebrandis Terris ut pote modernis cum Termino In Ibidem Contenta Ultima Conservatione facta per Judem Pscensem est Injuncta et hoc in Causa et Actione Judiciaria Infra vera Inter perfidum et Infidelem Watch Salomonowicz Judeum et Mercatorem Sieprecensem Actorem ab Una et Meos Franciscum et Joannem Fratres inter se Germanos Zglenickie Tribunidas Sieprecensis Inhaerendo Mandato suo Coram Actis Authoritatis factis ad Judem Officij Pscensis Pltis ab Altera Citatis ad Videndum et Audiendum Ipsos ad Solutionem Quotarum Unius Nonaginta Florenorum Pol per Ipsum Meum Franciscum Viginti Duorum Flo Pol per Ipsum Meum Joannem pro Parvis sibi Actis delitis per Sententiam Judicij Officij Pscensis Extringi Solutionem Pariter Quotarum Comparitionibus provenientibus Indilatam assignari Refusionem litis expensarum Injungi ad Id quod Juris erit decidi et Sententiari alias Decreto Pol promissa Tusius in se Obloquente In Diem hodiernam recte Cadens

ordinarium

Pltibus

Pltibus ipsis et quid per fidei et Jnfidelis
Walch Salomonowicz Judeo Sieprienc Actis
Pltor et G. Francisco Zglenicki Citato per
Gsum Stephanum Woznicki et quoniam G.
Joannes Zglenicki Tribunida Sieprienc Citato
pseno in Termino disparent et se Condemnare
permittit p Jude pfata pars Actis Coram Judi
cio Officij pseno Pltor Comparens et Termino
Eundem hodiernum per totum Judicium Modernum
Tractuum Ulme attentans Memoratum Ci
tatis ad Jus Juridice per Mlem D. G. Prosidem
Valentinum Michalak de Cierszewo Authum
et Juratum Tribus et Ultra Juris formam
Vicibus Quatuor Clamatis et Vocatis non ta
men Comparens ratione non Solutionis Quote
Viginti Duorum Flor. Pol. Actis debitae admittente Ju
dicio Officij pseno Judicialiter ac Officiose Conde
mnavit Condemnatq pseno Ulterioraq sibi per
Judm hocce Ea in Causa fieri et exequi postu
lavit et Judm Officij pseno Juri Communi po
stulationiq Pltis Actis Ubicite annuendo
Poenam Baonis Ulme hac in Causa Obtentam
Decrevit pseno decernit et ad Publicanc Eadem
Baonis Poenam Suprascriptam Mlem Judm
addidit et deputavit Qui Mlis satisfaciendo
deputationi suae a Judicio pseno habita Me
moratis Baonis Poenam Modo pmisso Obten
tam ac Jpsum et M. Zglenicki Citatis pseno
J. Termino Disparens esse Bantum Juri Cum
muni Contrarium et Rebellem hic in Atro
Stube Judicialis ac in alijs locis Publica
tionis Solitis pseno Plurima Nlte ad Ju
dicia Moderna Forumq Publicum Con

gregatis

Congregat alta sua Pronica et Sonora voce proclamavit Publicavit et ad Notitiam Omnium pro tunc praesentem Indubiam deduxit de quo praesere Jd Mlis eloco Publicationis suum ad Judicium redens fecit Racionem post Quam Publicatam ut promissum est Bacionis Poenam Judm Officij praesere pro faciendo Justo praescriptum Juris Communis Executione q Burgrabium Castrensium Plocensem quemvis Qui prius requisitus fuerit facilius ve per Pltem Acto Conduci poterit addidit et deputavit Qui q B Crez Plocensis Quivis exequendo Munus Officij sui parendoq additoria Judicio praesere habite Sanae Executionem ad Primam Pltis Actis requisitionem Decreq praesere exhibitionem facere et Peragere debebit ac tenebatur Idq sub poenis Conc renitens Officialis Legibus Rni Sancitis Comcomparente vero Judm Officij praesere Causam hanc ad Convictionem disparentis suspendit Suspensamq vult ac praesere declarat Conservando Pltibus Memoratis Comparentibus Jnpallegatis Judicijs suis sine quavis ad Actae Comparen Paratum Peremptorium

Bonitus Glemorowski per G Rzeszotarski

In Tno hodierno ex adcitaone literali Crrens Capitl Plocens Tenoris sequens Onuphrius in Sapro Bromierski Plocens Plonscens &c Capitaneus Tibi Gso Antonio Komorowski de Persona Bonisq tais gnaliter Omnibus vigore regio et Nostra qua hac in Lte fungimur Capitl Authie manda

mus

~~Querelar. Causar.~~

~~Mandamus ut In Tnis Capitanei Authoritate~~

mandamus ut in Tnis Querelar. Causar. q. Offi
Judicijs Crenę Capitl. Plocenę Fra Secunda pri
us aut proximius abhinc in Cro Plocenę cele
branę pliter ac peremptorie compareas ad In
stantiam Gsi Ludovici Rzeszotarski Actr qui te
inhaerendo Protestaoni suae ac Vulner. Obductioni
coram Actis Authis Rni factis citat seu po
tius Loco peragendae Executionis ad paratam Con
demnationem super Te obtentam adcitat idq ad
videndę et audiendę le raone Francae sit Actr ~~expressio~~
nis et eadę inermis enermiter Sectionis ve
stium dislaceraonis vaginar. in Ples fractionis
Concussionis, Lesionis, Diffamaonis vulner. Infli
ctionis et aliar. Oppresionum peractionis poenis
ad Mentem Legis puniri Inquisitionem hac
in Causa educendam assignari poenas in Publicam
Condemnaonis super Te extendi vulnera compensandę
censeri Litis Expensas refundi ac id quod Juris erit
decidi et sententiari sis pariturus et Judicialiter re
sponsurus Datt in Cro Plocenę Fra 2da post Dnicam
Ramis Palmar. Quadrlem pxa Anno Dni 1782do
in Diem hodiernam recte cadenę et deveniens
Litibus ipsis et quidem Gso Ludovico Rzeszotarski
Actr per G. Mathiam Starzewski et quoniam G.
Antonius Komorowski Citt praesenę in Tno disparet
et se condemnare permittit pinde Praefata Pars
Actr coram Judicio Officij praesenę compareas et
Tnam eandę hodiernam Ex totum Judicior. Moder
nor. Tractum Ime attentans memorat. Citt ad Jus
Juridice per MR. Providum Valentinum Michalak de
Cierszowo Authum et Juratum Tribus et ultra Juris
Formam Vicibus Quatuor clamatt et vocatt non
tamen comparentem raone perpetratar. Viholentiar.
in Lucro ulterioris Fortis faciendae Executionis alias
in toto seu pro toto Lucro Negotij sui principalis
admittente Judicio Officij praesenę Judicialiter ac Offse

condemnat

condemnavit condemnatq praesens ulterioraq sibi per
Judicium hoc Ecclesia in Causa fieri et exequi postu
lavit et Judicium Officij praesens Juri Communi Po
stulationiq Ptis Actis uti licite annuendo Poenam
Bonis Ime hac in Causa obtentam in vim
ejusdem Lucri decrevit praesensq decernit et ad
publicanda eandem Bonis Poenam supra scrum
Mlem Judicialem addidit et deputavit qui Mlis
satisfaciendo Deputationi suae a Judicio praesens habitae
memoratam Bonis Poenam modo praemisso
obtento ac ipsummet G. Komorowski Citt praesens in Tno
disparens esse banitum Juri Communi contrarium et
rebellem hic in Atrio Stubae Judtis ac in alijs locis
Publicationi solitis praesens plurima Nobilitate ad Judicia
Moderna Foramq publicum congregata alta sua Krew
nica et Sonorosa Voce proclamavit publicavit et ad
Notitiam Omnium protunc praesens in Dubiam deduxit
de quo praesens Jdem Mlis e loco Publicationis suum ad
Judicium redigens fecit relationem post quam publicatam
ut praemissam est Bonis Poenam Judicium Officij praesens
pro facienda juxta praescrum Juris Communis ulteriori Forti
Executione GBCP. quemvis qui prius requisitus fuerit faci
liusve per Ptem Actis conduci poterit addidit et deputavit qui
GBCP quivis exequendo Munus Officij sui parendoq addioni
a Judicio praesens habitae eandem ulteriorem Fortem faciendae Exe
cutionem quae ad primam Ptis Actis requisitionem Decrq praesens
exhibitionem facere et peragere debebit ac tenebitur idq sub Poe
nis cum renitens Officiales Legibus Rni Sancitis in contenens
MRP Gravidus Valentinus Michalak de Cierzewo Authus et Jurat
palam recognovit quia Ipse Citationem literalem Sigillatam
pro Tnis praesens servientem editam cum praefatos
Citt ad Bona Komorowo juxta Datt in adcitatione
posidam detulit exportavit posuit reliquit et depo
sione notificavit de quo praesens Jdem Mlis fecit
Relationem

Jm L

312

Banitus Illiris Admodum Rendus
Luberacki per G. Zochowski

In Tmo hodierno ex adcitaone Literatt Cren
Capitt Plocen cujus tenor sequitur ejusmodi Omni
phnus in Siepre Bromirski Plocen Plonscen
etc Capitaneus Tibi Illiri admodum Rendo
Paulo Luberacki Preposito Bulkovien de persona
bonisq tuis gnaliter omnibus Vigore Regio et no
stra qua hac in Pte fungimur Capitt Authoritate
mandamus ut in Judicijs Cren Capitt Plocen
Fra Secunda prius vel proximius abhinc in Cro
Plocen Celebrand pltr ac peremptorie comparas
ad Instantiam Gsi Laurentij Zochowski Actt
qui te inhaerend maoni suae authen facti
citat seu potius ad paratum Decrum in jun
ctae cum protaonis paratt condemnaonem su
per te ex pte sui Actt obtentt adcitat ad videnda
et audiend te ad soluonem summae Decem
Aureonum Hungaricatt cum provisione ab eadem
provenien sententia Judicij nostri stringi
solutionem injungi Decro pmisso satis fieri
mandari, poenas in sublaonem Condnis super
te obtentae decerni, ac id quod Juris erit decidi
sis paritures et Responsures Datt in Cro Plocen
Fra Secunda post Dnicam Ramispalmarum
Quadrlem Ao Dni 1782. Alias Citaone eadem
pmissa fusius in se obloquen in diem hodier
nam recte eaden et devenien Ptibus ips et
quidem Gso Laurentio Zochowski Actt pltr et
quoniam Illiris Admodum Rendus Paulus
Luberacki Prepositus Bulkovien Cittus pseni
in Tmo disparet et se condemnare permittit
proinde pfate pars Actorea Coram Judicio Officij
pseni pltr Comparens et Tmum eundem hodi
ernum per totum Judicionem modernorum
tractum Stme Attentans memoratt ctt ad Jus
Juridice per Mlcm Rni Gnalem Providum Wa
lentinum Michalak de Czerszewo Authum

et Juratt

Juratt tribus et ultra Juris formam vicibus
Quatuor Clamatt et vocatt non tamen comparen
Pne Solutionis summae Dcum Aureorum
Hungaricatt cum provisione provenien de cer
nendaq poenalitatis tam in sublaonem
processus quam respectu contraventionis Dcorum
in lucro ulteriori fortis faciend executionis
alias in toto seu pro toto lucro negotij sui prin
cipalis admittente Judicio Officij praesen Judtor
ac Officiosae Condemnavit condemnatq
praesen ulteriora que sibi per Judm hocce ca
in Causa fieri et exequi postulavit et Judm
Officij praesen Juri communi postulaoniq ptis
Actt uti illicite annuendo poenam Baonis
decrevit praesen decernet et ad publicand eand Bnis
poenam supra sonum Mlem Judicialem addidit
et deputavit qui ~~Mlis~~ Mlis satis faciendo depu
tationi suae a ~~Officio praesen habitae~~ Judicio Officij
praesen habitae memoratt Baonis poenam modo
praemisso obtentam ac ipsummet actum praesen in
Tmo disparen esse Benitum Juri commu
ni contrarium et rebellem hic in atrio stu
bae Judtis ac in alijs locis publicaoni solitis
praesen plurima nobilitate ad Judicia mo
dema forumq publicum congregatt atta
sua praeconica et sonorosa voce praedamavit publi
cavit et ad notitiam omnium pro tunc
praesen in dubium deduxit de quo praesen Jd
Mlis ~~fecit~~ e loco publicationis suum ad
Judm redium fecit Relaonem post quam
publicatt ut praemissum et Bnis poenam
Judicium Officij praesen pro facienda juxta praesenum
Juris communis executione Gsum Burg
Cren Ploce quemvis qui prius requisitus
fuerit faciliusve per partem Actt conduci
poterit, qui Gsus Burgrabius Cren Ploce
Quivis exequendo munus Officij sui

parendoq

parendoq additioni a Judicio Officij pdem
habitae cand executionem ad primam Ptis
Actt Rehabilitationem facere et peragere debebit
alterabiturq sub poenis con renitentes Offi
ciales Legibus Pne Sancitis in Continen
M R G P Valentinus Michalak de Czer
szewo Authus et Jura palam Rvit quia ipse
ad citaonem Literatt sigillatt pro Tmis pdem
servien editt con pfatt citt ad Bona Blominko
Juxta datam in citaone posett Ao pdem datu litt
exportavit posuit reliquit et de posetione
notificavit de quo ejus Relatio et Deinq pdem
exhibitionem

Decretum communicationis Documen
torum inter Gsos Mitodrowskie Obrębski et alios

In causa et actione Judiciaria in fragra inter
Gsos Valentinum Mitodrowski et Cathari=
nam Bobrowska Ott Gsi Theodori Bobrowski
filiam Ott vero Gsi Francisci Bobrowski ne
ptissam alias in vicem Conges Actt ab una et
Gsos Antonium Obrębski Tutorem Antonium
Parentem rectis sensibus defuien Petrum
Filium si ad causam pdem spectare videatur
Bobrowskie et quid tam Contem Actricem
cum sui mariti quam ipsos cittos Gsos Bo
browskie Parentem rectis sensibus carentem
quam filium cum de Jure competenti
Assa in haerendo inscriptioni tumq quieta
tioni coram Actis Authen Pni recognitis
ac alijs documentis causam pdem evincen
citant idq ex eo quatenus ipsi summam octin
gentorum Quadraginta trium Tyn grossorum
viginti septem polonicatt ex summa origi
naliter primo Trium millium Zinphorum
per ipsum Gsum Bobrowski Ott Gso Fran
cisco Bobrowski Parenti Gsi suae vero Actricis

Conty

Contis Avo Inscriptis ac demum post levati
onem summae millae Tyn Polon ex praemis
sa originali summa per eundem Ott ipsius
Parentem et suae Contis Actricis Avum de
summa duorum Millium Tyn restan tumq
ad proportionem Gsae Theresiae de Bobrowski
Gsi Mathaei Kraciewski Contis de Bonis
Patenis ipsa in parte concernen levatae provenien
una cum provisionibus ab eadem summa provenien
et post decessum piae defuncti Ott Parentis
et avi retentis solvant quare citantur ad
videndum et audiendum ipsos ad solutionem praemis
sae summae cum provisionibus provenien
sententia Judicij Officij praesen stringi so
lutionem indilatam injungi litis expen
sas refundi caetera pro causae exigentia statui
decidi et sententiari Alias citatione eadem praemis
sa fusius in seldisserente in diem hodiernam
recte caden et devenien Plibus ipsis Utisq et
quidem Gsis Valentino Metodrowski et Catharina
Bobrowska invicem Congibus, actt per eundem
Mantum suo et contis suae mie pltr Mio Antonio
Obrzbski Venatori de Ulukovien Tutore, Antonio
Parente rectis sensibus carente Petro filio
Bobrowski cittis per Gsum Paulum Zoltowski
insenem Plentem Gsis Mathaeo Kraciewski
et Theresiae de Bobrowski invicem con
iugibus indicentibus per eundem exauditis
partium controversijs decidendo citationem
Ptis actt con Ptem cittam suum ad
Judm pro solutione summae Octingen
torum Quadraginta Trium Tyn grossorum
viginti septem Polonicatt edictt necessari
am esse uti in Causa inveterata summu
nicationem documentorum in sequen
suis Judicijs Cren Capitt Plocen Fra secunda pri
us proximius abhinc in Cro Plocen Celebrand

per summarias

summaria ab utraq Pte producendorum cen
suit censetq praesens conservando Trnum Plibus
memoratt utrisq in praeallegatis Judicijs suis
sine quavis adcitatione comparendi paratt
peremptorium incontinenti M. R. G. Providus
Valentinus Michalski de Czerszewo Authus
et Juratt Palam Pvit quia ipse citationem
Literatt Sigillatt pro Judicijs Officij praesens
servientem edit contra praefatt citt ad Bo
na Metodroz Fra Sexta post Festa Solen
nia Sacri Paschatis prima Ao praesens detulit
exportavit posuit reliquit et de positione
notificavit de quo praesens Jd Mlis fecit Re
lationem

~~Bonitas p Bonitum~~

Decrum Comportationis Inter GG Krzyw
kowska et Smardzewski

In Trno hodierno et Decro Anteriori Judicij
Officij praesentis Fa 2 post Dnm Invocavit
Qualem proxima Die vero 18 Mensis Febru
arij Anno praesenti Inter Gnm Evam Krzyw
kowska et Gnm Martini Cywinski Rilctam
Contem Viduam actricem ab una et Gnm
Hiacynthum Smardzewski Sortis Super
Bonis Cywiny, Dinguny, haeredem Parte
ab altera Citt quo Mediante per Partem
Cittam Comportatio Contractus pro Sequenti
Judiciis Castr Capitt Plocensis Fa 2 prius et proxi
mius ab hinc in Cro Plocensi Celebrandi Pro
pote Modernis cum Trni in Ibidem Contenti

legi

legitima Conservatione facta per Judm Officij
Terminus
Terrenę Est demandata et hoc in Cau
sa et Actione Judiciaria Infrascripta Inter
Gm Evam Krzywkowska ad Gsi Martini
Cywinski
~~Krzywkowski~~ Relictam Contem Viduam Actt
ab una et Gm Hiacynthum Smardzewski
Sortis Super Bonis Cywiny Dyngunj heredem
Inherendo Maationi Suae coram Actis Au
this Rni facta ad Judm Officij Terrenę par
te ab altera Cittis idq ad Videnę et Audienę
ante Omnia ad Compostationem Contractus
Inter ad Suae actricis Maritum ab una
et Ipsum Cittum parte ab altera Intuitu
Resignationis Sortis Super Praefatis B
Cywiny Dyngunj Sitt Summam Sexcento
num Tynt Indigitarę initi et Contecti
quo Compostato Solutionem Supra
fatae Summae 600 Tynt una cum Pro
visione ab Eadę provenienę per Ipsum Citt
Predicto Contractu Resignatorio Sibi Actt
ad ~~Solutionem~~ Solvendum In se Coas
sumptae in Eadęq Sorte per ad Memo
ratt Gm Martinum Cywinski Suae Actt
Maritum Ipsi Resignata ~~[illegible]~~ herenę
Sententia Judicij Officij Terrenę Stringi Solutio
nem in Dilatam Injungi Litis Expensas
Irnasq sine ulla ad citatione Comparendi boni
Peremptorius Est Praefixus

bonificari ac id quod Justificavit Senten
tiari Alias Decrō Eodē Pmissa Fusius
in se Obloquendē in Diem hodiernam Re
cte Cadendē et Devenientē Partibus Ipsis
utrisq et Quidē Ipsa Eva Krzywkoska
olt G Martini Cywinski Relicta Conte
vidua Actr Pltēr. G Hiacyntho Smar
dzewski Citt et Judicendē Pltēr Coram Ju
dio Pseng Comparendē et Secum Judlr Con
troverteng quar Ptium Controversiis in Judrō
Suum Inductis Exauditisst Judrō ~~[illegible]~~
~~[illegible]~~ Pseng Decrevit Pseng Decernit Qua
tenus Citt Satisfaciat Decrō Injunctae
Comportationis Contractus pro Cujus Com
portatione pars Actorea partem Citt Su
um ad Judrō Convenit in anteactis
Judiciis Suis inter Partes Comparentes
Lato idq Instantaneae Et quoniam
non Satisfecit proinde Contravenisse
Citt Judrō ~~[illegible]~~ hocce Declaravit Pseng
Declarat Decernendo Quatenus Citt in
vim Contraventionis Eidē Decrō Poenam
Symplicem M Marcarū Polt actori
In Sequendē Judiciis Castr Capitl Plocenē

~~Judicio~~

Feria

~~Judicio quoq per Medium~~ Feria
Secunda prius proximiusve ab hinc
in Cro Plocen Celebrand Judicio quoq
per Medium in Instanti Sub Pena
Bnis ex Regestro Penalium Publicand
Solvat nihilominus Jdm Citt Jmissum
Contractum pro Sequent Judiciis Cast
Capitt Plocen Fa 2 prius proximiusve
ab hinc in Cro Plocen Celebrand Com
portet Conservando Trium Partibus
Memoratis Utriusq In Gallegatis Judicij
Suis sine quavis adcitatione Comparend
paratum Peremptorium

Banitus Gsus Rutkowski p G Kwa=
siemborski

In Trno hodiemo ex adcitatione Silenett Cren Plocen Cupitt
cujus Tenor sequitur talis Onuphrius in Sieprz
Brominski Plocen Plonsien ordi Siti Sequens etc Capneus „Tibi Gsus
Paulo Rutkowski de persona Bonisq tu is gnaliter
Omnibus ~~mandamus~~ Vigore Regio et nostra
qua hac in Pte fungimur Capitt Authoritate man
damus in Finis Querelarum ac Causarum Officij
Judicijs Fra Secunda prius proximiusve ab hinc
in Cro Plocen celebrand pltr Hne ac peremptorie
compareas ad Instantiam G Nicolai Kwasiem
borski Actt Qui te inhaerendo maonisuae Coram
Actis Authen Rni factt tum scro manuali

ac alijs

ac alijs Documentis citat seu potius ad paratt
condemnaones loco peragend adcitat executionis
adcitat idq ad videnda et audienda ipse te ad In
stantaneam solutionem summarum et quid
primae centum viginti septem ad sensum ma
nuale alterius quinquaginta sex ad verbale
compactum Florz Pott mutuo ab actt acceptae
Omnium adhucusq non per solutionis comprovisio
nibus ~~et quid~~ provenien sententia Judicij Officij
nostri stringi poenas super te in sublaonem processus
extendi Litis expensas refundi ac id quod Juris
erit statui et sententiari ~~[illegible]~~
Ipsis Tmo advenien pariturus et Judlter respon
surus Datt Cro Plocen Tra secunda pt Dnicam
Ramispalmarum Quadrlem pxa Ao Dni 1782
In diem hodiernam recte cadenz et devenien
Ptibus ips et quidem G. Nicolao Kwasieborski
Actt pltr et quoniam Gsus Paulus Rutkowski
cittus psen in Tmo disparet et se condemnare per
mittit pinde pfata pars Actt Coram Judicij Officij
psen pltr comparens et Tmum cum hodier
num per totum Judiciorum modernorum
tractum Ltme attentans memoratt citt ad
Jus Juridice per Mlem Rnu Gnalem Plovidum
Valentinum Michalcik de Czerszewo Cuthum
et Juratt tribus et ultra juris formam vicibus
quatuor Clamatum et vocatt non tamen
comparen Rne non solutionis Summarum
et quid primae centum viginti septem ad sensum
manuale alterius quinquaginta sex ad cum
pactt verbale mutuo contractarum Florz Pott
una cum provisionibus ab ipsis provenientibus decernendq
poenalitatis in sublaonem processus in lucro ulti
mariae fortis finalis ac indilatae faciend

executionis alias in toto seu pro toto lucro
negotij sui principalis admittente Judicio
Officij praesens Judlter ac Officiose condemna
vit condemnatq praesens ulteriora quae ubi per
Judm hocce ea in causa fieri et exequi postula
vit et Judm Officij praesens Juri communi postula
tionique ptis Actt uti Acte annuendo poenam Bnis
decrevit praesens decernit et ad publicandam eandem
Baonis poenam supra senem Mlem Judicialem
addidit et deputavit qui Mlis satis faciendo
deputaoni suae a ~~Officio~~ Judicio Officij praesens
habitae memoratt Bnis Poenam modo praemisso
obtentam ac ipsummet ultimum praesens in Tmo
desperans esse Banitum Juri communi
contrarium et rebellem hic in atrio stubae
Judicialis ac in alijs locis Publicaoni soli
tis praesens plurima Nobilitate ad Judiciamo
dermo forumque publicum congregatt Alta
sua praeconica et sonorosa voce proclamavit publi
cavit et ad notitiam omnium pro tunc
praesens in dubiam deduxit de quo praesens Jdl Mlis
e loco publicaonis suum ad Judm rediens
fecit Relaonem post quam publicatt ut
praemissum est Bnis Poenam Judm Officij
praesens pro facienda juxta praesensem Juris com
munis executione Gsum Burgr Crenz Ploz
quemvis qui prius requisitus fuerit fa
cilius ptm Actt conduci poterit qui G Bugrabius
Crenz Ploz quivis exequendo munus officij sui
parendoque additioni a Judicio Officij praesens
habitt eandem executionem ad primam ptis
Actt Requisitionem decreq praesens exhibitionem
facere et peragere debebit ac tenebitur idque sub
poenis eorum renitentes Officiales Legibus Rni

Sancitis

Sancitis in continen. M. R. G. Providus Valentinus Michalak de Czerszew Authus et Jurat Palam Rect. Quia ipse ad citaonem literatt sigillatt p Judicijs pten servien. editt con pfatt ad citatt ad Bona Witkowo Pawlaki Sortemq per cittos ibidem possessam juxta Datum et Annum in ad citaone superius posett Detulitt portavit posuit reliquit et de posetione notificavit de quo pten Jd. Mlis fecit Relaonem. L.

Bonitus Jsus Chodzenski per Infidelem Jozef Alexandrowicz.

In Causa et Actione Judiciaria Infrascripta inter pfidem et infidelem Jozef Alexandrowicz Arendatorem Dzinenen. Actt ab una ex Jsum Joannem Chodzenski inherendo certo Scripto Manuali de data Ejus Plvad die vigesima Februarij Anno pnti Super Summam Quingaginta Flore Polt. p ips Citt Jsum Chudzenski Actt dato ad Judicium officij pnti partes altera Citt. ideoque ad videndum et Audiendum ipsum ad Solutionem Supra Scriptae Summae Quinquaginta Florenen. Supra Nominato Scripto ad Solvendum Assecuratae pre Sentia Judicij officij pnti Stringi Solutionem Ejusdem Summae Cum Possessione instantaneam Assignari ratione Contraventionis Ejdem Scripto penas Super ipso extendi litis expensas defundi ac id quod Juris erit decidi et Sententiari Alias Citt eadem Remissa fusius in se obloquente in Diem hodiernam recte Cadentes et deveniente partibus ips equidem infideli Jozepho Alexandrowicz Arendatore Dzinensi Actt p Jsum Joannem Niedrowski et quoniam Jsus Joannes Chudzenski Citt. in pnti termino disparet et Secundemnare permittit p inde pars Actorea Coram Judicio Officij pnti personaliter Comparens et Terminum Eundem hodiernum p totum Judicior modernor tacta legitime Atentens

Jsus

Numeratim Cit. ad jus Judicialem per Ministerialem
Rgni providam Valentinum Rgni Cierszewo Autorem
et Juratum tribus et ultra iuris formam vicibus
quatuor Clamatum et vocatum non tamen Com
parentem ratione solutionis Summae quinquaginta
Florenorum PPD ad intentae Judicij Officii praesentis Judicialiter
ac Officiose Condemnavit Condemnatis praesentibus
ulterioraque sibi per Judicium hoc in Causa fieri et
aequi postulavit et Jmd Officij praesentis Juri Com
muni postulationique partis Actorum utilitatis an
nuendo penam banionis decrevit praesentibusque recenti
et ad publicandam eandem banitionis penam supra scripta
Ministerialem Judicialem addidit et deputavit
qui Ministerialis satisfactionis deputationis Sub a
Judicio Officii praesentis habitae remoratam banni
pernam modo praemissio obtentam ac ipsi et Cit
praesenti intermina disparentem esse banitum Juri
Communi Contrarium et rebellem hic Actis Sub
Judicialis ac in Alijs locis publicationi insoli
tis praesenti plurima Nobilitate ad Judicia moder
na tamquam publicum Congregata alta sua
praeconica et sonorosa voce proclamavit pu
blicavit et ad notitiam omnium protunc praesen
tium in dubiam deduxit de quo praesentem
iidem Militis eloco publicandum suum ad Judicium
Radiens fuit Relationem pt quam publicatam ut
praemissum est banionis penam Judicij Officii praesentis
praesentia iuxta praescriptum Juris Communis con
cutiorum Pnum Burgrabium Castrensem Plocensem que
vis qui prius requisitus fuerit facilius ve per
partem Altorum Conduci poterit addidit et de
putavit qui Gnus Castrensem Plocensem quivis ve
quendo Munus Officij sui aerendique additioni

additioni

A Iuditio Officij praesentis habitae eandem executionem
Et primam partis Actorum requisitionem decretique
praesentis exhibitionem facere et peragere debebit
ac tenebitur idque sub poenis contra renitentes Officia
les legibus Regni sancitis in continenti M. R. G. P.
Valentinus Michalski de Ciosciewo Autoris et Iur
ratus palam Scit quicipsum Citt. literalem si
gillatam pro Terminis praesentibus servienti editam
Conc. praefatum Citt. ad Bona Uniwersitatis Sortemque
Citt. ibidem sitam Tra. Ida pt. Dnicam et Amis
palmar. pro Actu praesentem detulit exportavit
posuit reliquit et depositione notificavit
de quo praesentem iidem Mlis fuit Relationem

B. G. Bronowski per Gm. Siemiet
kowski

In Trno hodierno ex adcitatio
ne Literatae Cren. Capitli Plocen.
tenoris Sequen. Onuphrius in
Siepre Brominski Plocen. Plon
scen. etc. Capitaneus Ordinis S. Sta
nislai Eques Tibi Gso Nicolao
Bronowski de Prna Bonisque
generaliter omnibus vigore regio
et nostra qua hac in Pte fungi
mur Capitli authoritate manda
mus ut in Trnis Querelar. Cau
sarumque Officij Iudicijs Cren. Capitli
Plocen. Feria Secunda prius aut
proximus ab hinc in Cro Plocen. e

lebrandi

Celebrand. pltr ac Peremptorie
Compareas ad Instantiam G. Jo
sephi Siemielkowski Acto qui
te inherendo maaoni Suae Coram
Actis Authis Rm facto Citat seu
potius loco peragendae Executio
nis ad paratt Condemnationes bi
nas super te obtentt ad citat idq
advidend. et audiend. te ad solu
tionem Summae Septem Aureor
hungaricatt per te ad Actt Con
tractae Sententiae Judicij nostri
Stringi Solutorem Ejusd. Sum
mae una Cum Provisione ab
eadem Provenien. Instantaneam
demandari In Sublaonem bi
nar Condemnationum hac in
Causa sup te Obtentt ac vne non
Solutionis Ejusd. Summae Pe
nas sup te extendi litis expen
sas refundend. declarari ac id
quod Jeris erit decidi et Senten
tiari Sis Paritura et Judlt re
sponsurus Datt in Cro Plocen.
Fra 2da pt Dm Ramis Palmar
pxa Anno Dni 1782. ~~alias~~ Cr In
diem hodiernam recte Caden.
et devenien. Ptibus ipsis et quibus

Gro Josepho Siemietkowski actu
pltr et quoniam G. Nicolaus Bro
nowski Citto pseu in Trno dispa
ret et se Condemnare permittit
vinde pfatto Pars acte Coram Ju
dicio Officij pseu pltr Compa
rens et Trnum cunctis hodiernum
per totum Judicium modernos
Tractuum Ltme attentans me
moratto Citto ad Jus Jurisdice
per M. R. G. P. Valentinum Mi
chalak de Cirszewo Authum et
Juratto Tribus et ultra Juris For
mam vicibus Quatuor Clamatto
et vocatto non tamen Comparen
tne non Solutionis Summae Se
ptem Aureorum hungaricatto per
Citto ab Actto Contractae decernenq
que Penalitatis in Sublaorem
Processus bonificationis Provi
sionis ab eadem pvenien in lucro
ultimariae fortis finalis faciendae
Executionis alias in tite seu pro
toto lucro negotij sui Principalis
admitenq Judicio Officij pseu
Jud ltr ac officiose Condemnavit
Condemnatq pseu ulterioraq
sibi per Judm hanc ea in Causa

fieri

Fieri et exequi postulavit ~~qui Mlis~~
et Judm officij praesen Juri Commu
ni Postulationi q. Ptis acto utilitate
annuendo Poenam Bannionis
in vim ejusdem laen decrevit
praesen q decernit et ad publicandam
eandem eandem Bannionis Poenam
Supraserum Mlem Judlem ad
didit et deputavit qui Mlis sa
tisfaciendo Deputationem suae a Ju
dicio officio praesen habito memo
rato Bannis Poenam modo praemisso
obtento ac ipsmet Cito praesen in
Trno disparen esse Bannitum
Juri Communi Contrarium
et rebellem hic in Atrio Stubae
Judlis ac in alijs locis publi
cationem solito praesen plurima No
bilitate ac Judicia moderna
torq publicum Congregata
alta sua praeconia et sonoro
sa voce proclamabit publica
vit et ad notitiam omnium ptum
praesen in dubium deduxit de
quo praesen id Mlis eloco Publi
cationis suum ad Judm rediens
fecit Relationem post qm publi

cato ut promissum est Bannis Pa
nam Judm officij praesens pro fa
ciendo juxta praescripto Juris Com
munis eadem ultimaria Fortis si
nali ac indilato faciendo Exe
cutione Gm Burgrabium Crenen
Plocen quemvis qui prius
requisitus fuerit facilius ac
per Plem Acto conduci poterit
addidit et deputavit qui G
Burgrabius Crenen Plocen quivis Satisfaciendo Dep
muneri officij sui parendo et addi
tioni a Judicio praesens officij habito
eandem ultimariam Fortem faciendo
Executionem ad primam Ptis
Acto requisitionem Dicen praesens
exhibitionem facere et peragere
debebit ac tenebitur id quod
sub Poenis eorum remittens officiales
Legibus Rmi Sancitis In Continen
MR Gr P. Valentinus Michalek
de Cirszewo Authus et Juratis pa
lam vivit quia ipse Cito literato si
gillato pro Trinis praesens servien
edito eorum praefato Cito ad Bona Bro
nowo die et Anno juxta datam in
Adcitatione posito detulit exporta
vit Posuit reliquit et depositione
notificavit de quo praesens Jdem Mtis
fecit Relationem

Baniluss G Lukowski per Gs Malanowski

In Trno hodierno ex Relatione authca Cren Capitli Bobrovnicen Tenoris Sequen Actum in Castro Bobrovnicen Tra 4ta pt Festa Solennia Sacri Paschalis scilicet Die 3tia Mensis Aprilis Anno Dni 1782do Coram officio actis y Cren Capitli Bobrovnicen Terrae Dobrinen pltr Comparens M R Gs Joannes Sobolewski de Mystakowo Major Authus et Jurati Sanus rvit quia ipse Citti literati p Judicijs Cren Plocen Servien Tenoris Sequen Onuphrius in Sieprze Bromirski Plonien Plonsien etc Capnaus gnalis Sibi Gso Antonio Lukowski Br Osicka haeredi de Prna Bonis y tuis ac Summis ubivis locorum habitis vel habenda gnaliter omnibus vigore regio et nostra qua hac in Pte fungimur Capitli authoritate mandamus ut in Trnis Querelar Causarque officij Judicijs Feria 2da prius vel proximius ab hinc in Cro Plocen ~~Celebran~~ Juxta suam Cadentiam lege designati Celebrand pltr ac Peremptorie Comparea ad Instantiam Gsi Mathei Malanowski Acti qui te inherendo scripto Certi manuali in Romutowo Die 27ma Julij 1776to Anno sibi Acti dato Citat ad videndum et audiendum ad solutionem Summae Mille Tyn una Cum Provisionibus per Sententiam Judicij nostri stringi ac litis expensas refundendae declarari ac id quod Juris erit cum testatui decidi et Sententiari Prsen sis Trno adveniens Paritarus et Judtr responsurus Datt in Cro Plocen Tra 4ta pt Dni Ramis Palmar scilicet Die 27ma Mensis Martij 1782do Anno editi Conc Pfati Citti ad Bona Osiek Sabbo Acti Prsen Pcedens exportavit ibique Posuit et reliquit de quo Prsens Mlis Relatio ex Actis Cren Capitli Bobrovnicen Terrae Dobrinen Extraditi Chetmicki manu propria Legi Malanowski locus Sigilli Castri illius in diem hodiernam

hodiernam recte Cadens et deveniens Ptibus
ipsis utrisq et quid Gdo Matheo Malano
wski acto per Gm Laurentium Brominski
et quoniam Gsus Antonius Lukowski Cito
psens in Trno disparet et se Condemnare
Permittit proinde pfata Pars acto Coram Judi
cio officij psens pltr Comparens et Trnum
cunq hodiernum per totum Judiciorum moder
nor Tractuum ltme attentans memorato Cito
ad Jus Juridice per MRGP. Valentinum
Michalak de Cirszewo Authem et Ju-
rato Tribus et ultra Juris formam
vicibus quatuor Clamate et vocato non
tamen Comparens rne non Solvonis
summae Mille Sexq Trno Comprehen
sae Cum Provisione ab eaq provenienti
admittens Judicio officij psens judlr ac
offse Condemnavit Condemnatq psens
ulteriorq sibi per Judm hocce ca in Causa
fieri et exequi postulavit et Judm officij
psens Juri Communi Postulationi q
Ptis acto utilicite annuendo Poenam Ba
nionis decrevit psens q decernit et ad
publicanae canae Banionis Poenam
Suprascriptum Mlem Judlem addidit
et deputavit qui Mlis Satisfaciendo
Deputationi suae a Judicio officij psens ha
bitae memorate Banionis Poenam modo
pmisso obtenti ac ipsmet Cito psens in Trno
disparens esse Banitum Juri Communi
Contrarium et rebellem hic in atno
Stubae Judlis ac in alijs locis Publicationi
solite psens plurima Nobilitate ad Judicia

ad Judicia moderna fori q. publicum Con
gregata alta Sua pronunciata et Sonorosa
voce proclamavit publicavit et ad noti
tiam Omnium ptum psen. indubiam
deduxit de quo psen. ut Mlis eloco
Publicationis solum ad Judm rediens fe
cit Relationem post qm publicatu ut
pmissum est Barnionis Poenam Judicium
Officij psen. p facienda Juxta praescriptum
Juris Communis Executione Gm Bur
grabium Cren. Plocen. quemvis qui prius
requisitus fuerit facilius ve p Ptem Actu
Conduci poterit addidit et deputavit qui
Gsus Burgrabius Cren. Plocen. quivis exe
quendo munus officij sui Parendo que ad
ditioni a Judicio officij psen. habitae Eand.
Executionem ad Primam Ptis actu requisi
tionem Decrig psen. exhibitionem ~~cepit~~ facere et
peragere debebit ac tenebitur sub Po
nis Con. remittere offles Legibus Rm
Sancitis ~~In Continen. MRGP.~~

Dilatio Majoris inter Mcum Zawidzki et Infidelem
march Jahimowicz

In Trno hodierno ex Decro Anteriori Judicij Officij psen.
Fra Secunda pt Dnicam Invocavit Quadrlem pra
die vero Decima Octava Missis Februarij Ao psen.
inter Mcum Adamum Zawidzki Vice Notariae
Terrestrem Zawskrzen. Actu ab una et Infidelem
March Jachymowicz Mercatorem Sepreuset Taber
nae in Siepre Arendatorem actum Pte ab altera
lato quo mediante Pne solutionis summarum
unius Triginta unius alterius septuaginta qua
tuor Aureorum Hungaricatu Actu per ctu scris

assecuratu

assecuratt Personalis comparitio Pti utriq insequen
Judiciorum Crem Capitt Ploc Tra Secunda prius vel
proximius ab hinc in Cro Ploc Celebrad Cadentia ut
pote moderna cum Tmi ibid contenti Ltma con
servatione facta per Judm Officij psen est injunctt
Tmusq sine ulla adcitaone comparend peremptorie
Tmus Est perfixus Alias Decro eod pmissa
fusius in se obloquen in diem hodiernam recte cadem
et devenien Ptibus ips utrisq et quid Mco Adamo
Zawidzki Vicenotand Terrestri Zawskien Actt
pltr et Infideli Marcho Jakimowicz Mercator
Sopren cetto per Gsum Paulum Zultowski
Judm exauditis partium controversijs decidend
Tmum per Decrum injunctae prtis compari
tionis pratium utrarumq in Contractis Judicijs
suis Tra Secunda pt Dnicam Invocavit Quadrlem
pxa die vero decima Octava Mensis Februarij
anno currenti inter Ptes comparentes latt con
servatum eid Decro Ptibus satisfacere ininstan
mandavit mandatq psen et quoniam comparens
cetti eund cettum causas suas in Commissione
Thesauri Rni Varsaviae agitan actualiter atten
tasse infert dilationemq majoris a Judicio
psen efflagitat concedendam pmde ad affecta
tionem comparen ab pte cett eid cett dilaonem
majoris dedit et concessit put psen dat et con
cedit quam in sequen Judicijs literatorijs
Documentis pbare tenebit conservando
Tmum Ptibus memoratt utrisq in pro Alle
gatis Judicijs sine quavis adcitaone compa
rend peremptorium

De Cretum Remissionis inter Gos Rostkowskie
et Kruckie latum

In causa et actione Judiciorum vel rasura inter Gos Sebastianum
Rostkowski et Mariannam Sniechowska invicem
Conjuges et Ursulam Virginem Innuptam Sniechowska Actt

abiunc

Actt ab una et Gsos Theressium de Wrzoski Ott Gsi
Valentini Rzecki relictt contem viduam Matrem
Leonem et Joannem Agnethem et Brigitam virgines
innuptas filios et Filias Rzeckie et quod ~~de Lege requisitt~~
ab utrinq. ipsa indigentes cum eadem de Lege requisitt
inhaerendo Maioni ac inscriptioni authen facta ad
Judm Officij pten pte ab altera cittos idq. ad videndum
et audiendum ipsos ad solutionem summae Quingentorum
Tyn ex summa majori sexcentorum Tyn per Ott Gsor
Maritum et Parentem Ott Gsae Catharinae de Rzeckie
Sniechowska Actt Petri ex pendenda provisione insere
una cum provisione ab eadem provenien per sententiam
Judicij Officij pten stringi solutionem injungi litis
expensas refundi ac id quod Juris est decidi et senten
tiari Alias citaone eadem promissa fusitas in se obloquen
in diem hodiernam recte cadern et devenien Ptibus ipsis
utrisq. et quod Gsis Sebastiano Rostkowski et Mari
anna Sniechowska Conjugibus Ursula Sniechowska
Virgine innupta Actt per eundem G Sebastianum Rost
kowski suo et Contis ac in senem Plentem G Theres
sia de Wrzoski Ott G Walentini Rzecki relictt
conte Viduam Matre Leone Joanne Agnethe et
Brigita Virginibus innuptis minorennibus filijs
et filiabus Rzeckie citt per G Joannem Rzecki
suo matris fratris et sororum suorum none pltr
sufficien comparitione ad inventa Ptibus in Causa
pten experiri mandavit mandatq. pten in experi
mento decidendo citaonem ptis Actt Pli citatae
suam ad Judm pro solutione summae Quinquentorum
Tyn ex summa Majori sexcentorum Tyn derivari cum
provisione ab eadem provenien edictt siquidem pars citta maonem
in Sepre in Tmis Communibus Tribus Plocen Fra
Tertia post Tm Conversionis Sancti pauli scilicet
die Vigesima Octava Mensis Januarij Millesimo
Septingentesimo Septuagesimo Septimo Ao per Gsum
Joannem Rzecki suo et Gsorum Leonis et Adami Fra
trum inter se germanorum minorennium Rzeckich
none in ordine recessus et substantia Ott Gsi

Valentini

Valentini Kozicki Parentis sui facti reponit et obstan
cae maone causam ad Judicia Trium Plocen remitti firmi
ter efflagitat igitur Judm pens Causam hanc obstan
recensita maone de Actu superius exarato ad Judm
Terrestre Plocen remittendae censuit censetq pten con
servando ejus Ptibus Tmum comparendi paratt
peremptorium incontinen Mlis Rni Gnalis Providus
Valentinus Michalak de Czerszewo Authus et Juratt
palam Rvit quia ipse citaonem literatt sigilatt
pro Tmis pten servien editt con pfatt citt ad Bona
Kozice ac pten delulit exportavit posuit reliquit et de
positione notificavit de quo pten Jd Mlis facit
Relationem

Banitus Jsus Szymkowski per Ss Laguny

In Tno hodierno ex adcitatione literali Crrenae
Capitt Plocen Tenoris sequen Onuphrius in
Sciepro Bromierski Plocen Pronsenech Capitaneus
Ordinis Stanislai Eques Tibi Gso Josepho
Szymkowski de Persona Bonisq ac
summis Tuis gnalibus Omnibus Vigore Re
gio et Nostra qua hac in Pte jungimur
Capitt authoritate mandamus ut in Tnis
Querelar Crrenae Capitt Plocen Tra Secunda
prius vel proximius abhinc in Cro Plo
censi celebrandis pliter ad peremptorie com
pareas ad Instantiam Ss Adalberti Lagu
na et Zofiae de Nikorskie pri ob Mi
Victoris Kosobudzki Thesaurarijae Plocen secundi
ad praesens Voti In vicem Conjugum Actt qui
Te inhaerendo Maoni suae Authenticae factae citant
seu potius ad paratos anteriores Tnos paratum
Processum paratas Condemnationes ea in Causa
Obtentas loco expediendae Executionis adcitant
et quidem Consors Actt in assue Marit sui

idq. ad videndum et audiendum Te ad Instantaneam Persolutionem Summae Triginta quatuor Aureorum hungaricalium per Te Citatum ase Actrice Conte protunc Inviduali Statu existente ad Compacta Verbalia Mutuo Contractae et hucusq. non Exsolutae una cum Provisione ab eadem Summa provenienti Sententia Judicij nostri Stringi Extraditionem Status Sui Actoris proprij per praedictam Actricem Contem protunc viduam Tibi Citato ad breve Tempus accomodati et ad praesens non restituti Inditatam Injungi Refusionem Litis Expensarum demandari Poenas in Sublationem Processus decerni ac id. quod Juris ob Justitiae erit cum Te Statui decidi et Sententiari Sit Tno advenienti pariturus et Judicialiter responsurus Datum In Cro Rocensi Fra 2da post Dnicam Palmarum Quidlem pro Anno Dni 1782do in Diem hodiernam recte candente et devenienti Ptibus Ipsis et quidem Gs ~~Albert~~ Alberto Laguna et Zofia de Mikorski primi et Mci Victoris Kossobudzki Thesaurariae Plocensis secundi ad praesens voti in vicem Conjugibus Actis per Stanislaum Laguna et quoniam Gas Josephus Szymkowski Citatus praesenti In Tno disparet et se condemnare permittit proinde praefata Pars Actis coram Judicio Officij praesenti comparens et Tnus eadem hodiernum per totum Judiciorum Modernorum Tractum 1me attentas memoratum Citatum ad Jus Juridice p. MRP Providum Valentinum Michalak de Cierszewo Authum et Juratis Tribus et ultra Juris formam Vicibus quatuor clamatum et Vocatum non tamen Comparentem ratione non Solutionis Summae ~~[illegible]~~ Aureorum hungaricalium Citatum ab Actrice in Viduali Statu post primorum Maritum existente ad Verbalia Compacta mutuo Contractae cum Provisione provenienti in Lucro ultimarie sortis finalis faciens Exemplis alias in toto seu pro toto Lucro Negotij sui principalis ad mittente Judicio Officij praesenti Judicialiter ac Ipse condemnavit condemnatq. praesentibus ulteriorq. Sibi per Judicium hocce ea in Causa fieri et exequi postulavit ab Judicium Officij praesenti Juri Communi Postulationi Ptis Actis uti licite annuendo Poenam Bonorum

Triginta Quatuor

1me

tme hac in Causa obtentam decrevit praesenq decernit et
ad publicandam Eandem Bavnis Poenam supra Scrum Allem
Judicialem addidit et deputavit qui Mlis satisfaciendo
Deputavni suae a Judicio Officij praesentis habitae me
moratam Bavnis Poenam Modo praemisso obtentam
Ipsam met Actis praesenti in Tno disparentem esse
banitum Juri Communi Contrarium et Rebellem hic
in Atrio Stubae Judicialis ac in alijs locis Publi
cavni Solitis praesenti plurima Nobilitate ad Ju
dicia Moderna Forumq Publicum Congreta. alta
sua Praeconica et Sonorosa voce proclamavit pu
blicavit et ad Notitiam Omniam pro tunc praesenq
in Dubiam deduxit de quo praesenq Jdm Mlis e
Loco Publicavnis suam ad Judicium redigens
fecit Relavnem. post quam publicatam et praemissum
est Bavnis Poenam Judicium Officij praesentis pro
facienda Justa praeserum Juris Communis Executione
Gsum Burgrabium Cirenq Plucenq quemvis qui
prius requisitus fuerit facilius ve per Ptem Actis
condici poterit addidit et deputavit qui Ts Burgra
bius Loci praesentis quivis exequendo Munus Offi
cij sui parendoq addicioni a Judicio Officij praesentis
habitae eandem Executionem ad primam Ptis Actis
requisitionem Decritiq praesenq Exhibitionem facere
et peragere debebit ac tenebit idq Sub Poenis
conq renitentes Officiales Legibus Rni Sancitis
in Continenti Mlis Rni Gnalis Providus Valen
tinus Michalak de Cierszewo authus et Juratus
palam recognovit Quia Ipse Adcitavnem literalem
sigillatam pro Judicijs praesenq Servienq Editam conq
praefatum adcitt ad Bona Mtalia super Summam
ejusdem adcitt propriam apud Ts Jaroszewskie eorum
Brum Possessores haerentem justa Datt et Annum
superius in adcitavne positum detulit exportavit posuit
reliquit et Notione Deposione notificavit de quo
praesenq Jdm Mlis fecit Relationem.

Decretum Comparationis Jmi Gnosi Kwasciborski et Rutkowski

In Trno hodierno ex adiectione Literarum Crum Capitli
Plocen Tenoris Legalem Onuphrius in Supra Bro
mirski Plocen Plonscen Sti Capitli Vobis Gnosis
Bernardo Rutkowski Patruo Tutori tuum
Sumptibus ob Gnosi Andreae Rutkowski
de Pmis Bonis Juris Ettor Omnibus Vigore regio
et Nra Qua hac in Pte fungimur Capitli
Authe mandamus ut in Trnis Querelam
Causarum Officij Judicijs Crum Capitli Plocen
Ctra Sanctissimus aut Proximius ab hinc
in Cro Plocen Celebrandae Pltor ac Peremptorie
ne Compareatis ad Instantiam Gnosi Nico
lai Kwasciborski Actorum vos et Quia Assa
Indigen Cum Eadem de Lege requisita in haerenda
Certo Scripto ~~[illegible]~~ mnli Super Sum
mam Quadraginta Tyn Sibi acta Ser
vien per Eumdem ob Gnosi Andream Rutkowski
Subscripto in Bonis Witkowo Dit Octa
va Decembris Ao ~~[illegible]~~ 1772 Datum Citat
Seu potius loco per agendae Executionis ad
Paratt Condnus Sup vobis Obtentum ad
Citat usque ad videndum et audiendum Vos seu
Quemvis Onus magis Solutionis Offi
cit ad Solutionem Promissae Summae Qua
dragintaliter Tyn Sententia Judicij Officij
mi Stringi Solutionem instantaneam
Assignari Poenas in Subsidium Condnus
Sup vobis Prorogari Litis expensas resum
dendae Declarari ac id quod Juris erit Dici
Dici et Sententiari Sitis Paribus et
Judicatis Responsum Datum in Cro Plocen Tra
2da Jt Dni ramis Palmarum Pxa Anno Dni
1782do in Diem hodiernam recte Cadem
et Devenientem Ptibus ipsis Litisq et Ratione
Gnosi Nicolao Kwasciborski Actorum Pltor
et Gnoso Bernardo Rutkowski Citato

Pltor tum Successoribus ad Gnm Andreae Rut
kowski Citt per Eiusdem Gnm Bernardum
Rutkowski ad Objecta a Latere Condnes
Bnas Primam Quidem Die 14 mensis
Julij 1780 alteram in 30 mensis Aprilis
Ao Elapso 1781 Dnm Utrasque in Judicijs
praesentibus Gnosi Nicolai Kwasiborski
Actis Super Suprascriptis Gnoso
Bernardo Rutkowski rnae non Solu
tionis Summae Unius Quinquagin
ta Octo Alterius Triginta Duorum
Florenorum et Gnorum ~~[illegible]~~ 15 Pol obtenta
et Publicata Judm Officij praesentis decre
vit praesentis Decernit Quatenus Jdem
Gnus Rutkowski Doceat de Loco
Stanae Tanae Subijciens se Gnoso
Rutkowski moderamini Judicij sui
Statuit Jdm Quatenus Jdem Gnosus
Bernardus Rutkowski in Constitutio
nem Loci Stanae Poenam Simpli
cem Quatuor decem marcarum Pol Pti
Obijciens Solvat tamen repetitione
Apud Obijciens et Judicio Eadem mar
carum per medium idque in mensam Sub
Poena Bnistam ex Pte Pltis Quam
Sui Judicij ex Regno Poenalium Obti
nendae Solvat Et realiter Enumerata
habereque Locum Stanae Eundem Gnosum
Rutkowski ~~[illegible]~~ Arbitrata est Arbitratque
praesentis ac Negotium Causae Ulterius
in Producere Pltibus Demandavit
Demandatque praesens in in Productio
ne Cuius Decidendae Citationem Pltis
Actoreae Pti Citt pro Solutione Summae
Quadraginta Tyle per ot Gnm Andream
Rutkowski Actt Debitt Pti Citt ad

Judm Psens Ed it Quoniam in Causa
Psag pt Demortuum Caput Pro Solutione Summae
Actio Promovetur Quae Sine Jurato
ria Evictione Decidi non Valet Inde
Judm Sententiat Quatenus Actorea
litatem Summae Ipsa Convenitur in
Sequens Judicium Cum Capit Plocens
Cadentia ~~Pole moderna~~ Comprobet Ea
Rotha pt Summa Quadraginta
Tyg. Gso Andreae Rutkowski Concre
Dit Juste Ei a Successoribus Eiusdem et Gnsi
Andreae Rutkowski Debetur nec Ei haec
a Summa in Quopiam est Bonifi
cata pt Quam Subsecuti Comp Cadnem
vel non Judm Decernet Quod Juris
Erit Conservanda Tenuit Ptibus meaco
rat Utrisq in Collegato Judicij Suis.
Sine Quavis adcitatione Comparens Pa
rat peremptoriam in Coetinenda
MRP Valentinus Michalski de
Cuspewo Authent et Jurat Palam rect
Quia ipsa Cit Literat Sigillat pro
Tenuit Psag Servica Ed Cog Psal
Cit ad Bas Kwasiborzyno ic Et Ao Jux
ta Dat in Adcitatione Posit Detulit
Exportavit Posuit reliquit et depo
sitione notificavit de Jure Psag ic Melis
Sequit Relatione.

Banitti Celsissimi Principes Czetwertinscy tum
JM Skarbki ac Sinagoga Judeor Drobinensium
per Gsos Kowalewski B C Plocens et Magdale-
nam de Pilichowskie invicem Conjuges ac
alios

In Tmo hodierno ex adcitatione literati Castrae
Capitt tenoris sequens Onuphrius in Sierpe Bro-
mirski Plocens Plonscens Etc Capitt. Ordinis

Sancti Stanislai Eques Vobis Celsissimis Michaeli Alexandro Swiatopełk Czetwertyński et Constantiae de Pruchentauti primi olt Illris Mci Joannis à Gura Skarbek Comitis Castellanidae Jnivladislaviensis secundi adpresens voti invicem cojugibus tum Successoribus olt Illris Mci Skarbek Castellani Junivladislaviensis Bonor Oppidi Drobin cum attinens Heredibus, atq infidelibus senioribus Sinagogae Drobinensis ac toti communitati ejusd Sinagogae de Personis Bonisq vestris Gnaliter omnibus vigore Regio et nostra qua hac in Parte fungimur Capitt authoritate mandamus ut in Trmis querelar Causarq officij Judicijs Fria 2da prig et Proximus abhinc in Castro Plocens Celebrandis persolaliter ac peremptorie compareatis ad Instantiam Gsor Magdalenae Gsi Thomae Kowalewski Burg Org Ploc Martiannae G. Sigismundi Draminski Contum Pilchowskich Actt quae vos et quicquid inclique cum eadem lege requisita inhaerens Documentis Causam Gsu invocatam Citand seu potius ad parata quaevis Decreta parata totum et integrum processum parata Condemnationes loco peragens Executionis adiutant idq ad videns et audiens vos ad solutionem summae ~~nogn~~ nonaginta aureor hungaricatt ex summa majori centum Octuaginta Quinque aureorum hungaricatt ab olt Mco Josepho Pilchowski suarum Actt Contum Parente ad Scriptum manuale et ff Literas olt Illustris Mci Alberti Skarbek Palatinicae Lanciciensis protunc Bonor Oppidi Drobin haeredis per te Sinagogam Drobinensem contractae per sententiam Judicij Mri Stingi

Solutionum

solutionem indilatam una cum provisione ab Actis Dei
assignari penas in sublationem Processus sup vobis
irrogari ac id quod Justitiae erit decidi et sentenciari
Litis Trno parituri et responsuri Datum
in Cro Plocz Feria Quinta post Festa Solennia
Sacri Paschatis proxa AD 1782 in Diem hodiernam
recte audiens et deveniens ptibus ipsis et quidem
GG Thoma Kowalewski BCPlocz et Magdalena
de Pilichowskie invicem congibus tum Sigismundo
Draminski et Martianna Pilichowska
itidem invicem congibus Actis per G. Mathiam Starczewski
et quoniam Celsissimi Michael Swiętopełk
Czetwertynski et Constantia de Pruhentauty
Conges Principes nec non Illres Mco
Gaspar Eugenius et Michael Skarbki ~~Citti~~ denique
Sinagoga Judaeor Dobrinen Citti pzen in Trno
disparent et se condemnare pmittunt Proinde
pfatae pars Actis coram Judicio Officij pzen
comparens et Trnum eumque hodiernum per
totum Judiciorum modernor tractum hmo
attentans memorato Citto ad Jus Juridice per
Mtem Rni Jtem Providum Valentinum
Michalak de Ciernewo Authum et Jurato
tribus et ultra juris formam vicibus quatuor
clamato et vocato non tamen comparen
me non solutionis summarum ultimariae
fortis finalis ac indilatae faciendae
executionis alias in toto seu pro toto
lucro negotij sui Principalis admittendum
Judicio Officij pzen Judtm ac Offse condemnavit
condemnatque pzen ulterioraque sibi per Judm
Officij in causa fieri et exequi postulavit et

Judm

Judtm Officij Pzeq Juri Communi Postulationiq ptis
actt ati licite annuenq Penam Bnis decrevit
Pzeq decernit et ad publicanq eanq Bnis
suprascrum Mtem Judtem addidit et deputa
vit Qui Mlis satisfacienq Deputationi à
Judicio Officij Pzeq habitae memoratt Bnis
penam modo pmisso obtentam ac Jpsmet attor
Pzeq in Trno disparey esse barritos Juri Com
muni Contrarios et rebelles hic in Atrio
Stubae Judtis ac in alijs Locis publicaoni
solitis Pzeq plurima nobilitate ad Judicia
moderna forumq publicum congregatu alta
sua pconica et sonorosa voce pclamavit
publicavit et ad notitiam Omnium pro
tunc Pzeq in dubiam deduxit de quo Pzeq
Jq Mlis à loco publicationis suum ad Judicium redigeris fecit
Relationem post qm publicatt ut pmissum
est Bnis penam Judtm Officij Pzeq pro faciendq
juxta pzerum juris Communis executione ulti
maria forti finali ac indilata executione
G. Burq Cuq Ploq quemvis qui prius requisitus
fuerit faciliasoe per ptem actt conduci
poterit addidit et deputavit Qui G B C Ploq
exequenq munus Officij sui parenq additioni
a Judicio Officij Pzeq habitae eanq ultimari
am fortem finalem ac indilatt executionem
ad primam partis actt requisitionem Decrq
Pzeq exhibitionem facere et peragere debebit
ac tenebitur Jdq sub penis Coq renitenq Offtes
In Continenti M.D.G.P. Valentinus Michalak de Cienavo
Authus et Juratt palam rvit quia Jpne adcitationem
literatt sigillt pro Judicij Pzeq servieq edictt coq Pati
citos ad B Oppidi Drobin juxta Datt in cultione

positum

positum anno pro detulit portavit posuit reliquit et
notificavit de quo pro mlis fecit Relationem.

Titulus Inquisitionis Inter Gnos Mankowski Patrikowski

In Causis et actionis Judiciarijs in Fraescriptis binis
prima quid In Gnu Franciscu Mankowski absque abuna
et Gnu Martinu Goscicki inherendo Maonis suae
Cum Actis authenticis Rni facti Adjudicium Officij ~~[illegible]~~
praesentis parte ab altera citati idq advicem et audiendum ipsum
ad solutionem mercedis deservitae pro obsequiis annualibus
pro se Actori ipsi praestito pro sententia Judicij praesentis
stringi Solutionem quotae Viginti Quatuor Florenorum
Polonicalium pro deservita mercede injungi litis expensas
ac id quod juris erit decidi et sententiari atq altera Inter
Gnos Martinu Goscicki et Antoniu Swirkocki Actores
abuna et Nobile Franciscu Mankowski inherendo
Maonis suae authentice facte seu faciende ad judicium
Officij praesentis parte ab altera citatum seu pociusque ad in
cidentia Causae et actoratu ipsius Coz se Actore formatu
et institutu parte ab altera idq pro eo quia ipse susceptis
apud se Actore Annualibus servicijs tractu eorundem servicio
continuo tribus vel quatuor vicibus in quolibet Mense ad Parentem
suum amittendo servitia migravit, revertendo non dicitur
quae tres vel quatuor dies laborando iterum ad Parentem
regressus est hoc modo computatis Compudantis vix dimidium
Anni sibi Actori in servicijs extitit praetera tamen
quotam Viginti Florenorum Polonicalium ad discrete ex mercede
cum ipso condictata pro Actore detruncata praetendere
praesumit insuper Actori Gnoi Swirkocki a ratione
cum terris pro authoritate recepit idq a ratione extractere
subterfugit ex inde metam Legis transgressus est
quare citatur advicem et audiendum ipsum ratione
praemissorum poenis admittere legis nuncupari servicia
continuanda declarari Aratrum restituendum
cum terris injungi in probatione ponere inquisi
cionem educendam decerni litis expensas refundi
ac quod juris erit decidi et sententiari alias citationibus
eisdem praemissa facias in se obloquentibus in diem
hodiernam recte cadentibus et devenientibus partibus
atrisq et quid Gnus Fra Mankowski et citato pnt
Gno Martino Goscicki citato indicente ~~[illegible]~~ et
Actore pnt Gnus Antonio Swirkocki Actore pro

eundem

per eundem Coram Judicio Generali comparentibus Judicium
citationes partium utrarumque suum ad Judicium et quod supra
scripti Gnus Mankowski contra Gnos Martinum Goscicki
pro solutione deservite mercedis iam vero mencionatorum
Gnorum Goscicki et Swirkocki contra praeallegatam
G. Mankowski pro recemenda continuatione servitiorum
per citatam apud Actores susceptorum restitutionemque
Aratri cum ferris editas ad affectationem eorundem
Gnorum Goscicki et Swirkocki dedit et concessit ad
pro ut praesentibus parti et concedit parti utriusque
dilatione inquisicionis ad contenta terminorum
et Mandatum partium utrarum in sequentibus judiciis
Castrensibus Capitulum iuxta suam Caelentiam celebrantis
sub sub cubitione in causa educenda conservando
terminum partibus memoratis utriusque in praeale-
gatis Judiciis suis seneque ad citatione comparendi
paratum peremptorium in continenti Ministerialis
Regni Glis Providus Valentinus Michalak
de Czerszewo authus et Juratus palam requirit
quia ipse Lationes Literatas Ligit pro Trnis praesentibus
Servien edit contra praefatas Lit ad Bona Mankowo
et quia contra Gnum Goscicki F. 2. Pt Dnum Palmar
Quadrlem contra vero Gnum Mankowski F. 4ta
pt Festa Solennia Pascha Ao praesentibus detu-
lit exportavit posuit reliquit et depo-
sitione notificavit de quo praesentibus Jam Mlis
+ uit Relationem.

Banitis Illustris Rdmus et Mfcus Liberadzcy p Mos
Kozobudzkie.

In Trno hodierno et adcitatione Literali
Castr Capitulum Plocensis Tenoris Sequentis Omni
phrius in Sieprc Bronimski Plocensis Hon
scenus et Capneus Vobis Mcis abbatis Szyguo
ski Subjudici Trni Zawrocimensis et Sala

mae

de Nagurki primi ord Mri Stephani Luboradz
ki Vice Capnei Castr Ciechanoviens secundi
ad presens vot Invicem Conjugibus Victrico
et Matri tum Perillri Admodum Rdo
Paulo Proposito Bulkoviens ac MM Igna-
tio Francisco et Antonio Judiciis Cie
hanoviens Fratribus Inderse Germa
nis Luboradzkim Privignis et Filiis
de Personis Bonisq Vestris qualiter
omnibus Mandamus ut in Trnis Quae
relat Castr Capitl Revans Fra 2 prius
vel proximus abhinc in Cro Plocens Ce
lebrand Alter ac Perempdorie Com=
parendis ad Instantiam MM Josephi
Thesaurarij Ciechanoviens Patrui
Antonij et Joannis Ignatij Franci=
sci et Josephi ord Victoris cum M
Sophia Mikorska progeniti Filior et
Filiastror Kossobudzkich Actt et quae
apa Indigens cum Eadem de Lege Re=
quisita Inhaerendo Maioni Lucae Authe
fuitae ac aliis Documentis Causam
presens Juvans Citt seu potius ad pa

ratos

ratos quosvis anteriores Trnos peracta
quaevis Decra idq Melioranae anteri
orum Trnor Defectum pt Translapsum
Trnum adcitant ad videnq et audienq
vos ad Reproductionem Jurium vigore
quor Possessionis Medietatis Br Lipa
suor actu haeredit Insistitis Satisfactio
nemq Omnimodam Decretis Sententia
Judicij vostri Stringi quibus Repro
ductis Lesationem Summae siquae
vobis juste pvenerit decerni, in Ordi
ne vero dimissionis Ejusdem Medietatis
Br Lipa dandiq de perceptis pventibus
Calculi ac Bonificationis fundi quae
ad pretensionum Conducen ad pfate
B Lipa assignari ac id quod Juris
Est Sententiari Sitis Parituri et Re
sponsuri Dato in Cro Plocenq Fra Secun
da post Dn Conductus Pasche pxa
Ao Dni 1782do In Diem hodiernam
recte Cadenq et Devenienq Pti bus Ipsis
utrisq et quidem Miis Josepho Thesau

rario

rario Cichanoviensi Patrono Antonio
Ignatio Francisco et Josepho Thesaurarie
Peccati Filiastris Kossobudzkie Actor per
Eumdem M. Antonium Kossobudzki suo
nomine ac Inscriptum Plenipotentem Meis Alberto
Szygowski Subjudice Trium Zawoiensium et
Salomea Naguszanka Judicem Congregationis
Citatis per G. Paulum Zołtowski Inscriptum Ple-
nipotentem Meo Ignatio Luboradzki Sub
judicia Castri Cichanoviensis Citati per G. Chri-
sostomum Zielinski Meo Francisco Lu-
boradzki Citato per Gnam Matthiam Star-
zewski et quoniam Pillstris Reverendissimus
Paulus Praepositus Bulcoviensis et M.
Antonius Luboradzki Citti praesentes in
Trium disparentes et se Condemnare Per-
mittentes Quinde praefata Pars Actorum
Coram Judicio Officij praesentis Comparens
et Trium Eumdem hodiernum per To-
tum Judiciorum Modernorum Tractatum
Legitime attentans memorati Citti
ad Jus Judicie per Mlam Regni Gra-
lem Providum Valentinum Michal-

Lub

Ak de Cierszew Authum et Jurat. Tri-
bus et ultra Juris formam vicibus
Quatuor clamatus et vocatus non ta-
men Comparens ratione denigionis
Nudietatis Pro Lipa Levationis Sum-
mar. Bonificationisq quarvis fun-
di Pretensionem aliasq Circumstan-
tiar. Tribus Comprehensar. admitten-
te Judicio Officij Pscus Judlis a Offi-
cio se Condemnavit Condemnatq Pscus
ulteriorq sibi per Judm hocce Ea in
Causa fieri et Exequi postulavit et Judm
Officij Pscus Jure Communi postulati-
onq Ptis actoreae ut Licite annu-
atis Poenam Bnis Decrevit Pscus
decernit et ad Publicanda Eandem Bnis
Poenam Suprascriptum Mlem Judicialem
addidit et deputavit qui Mli satis
faciens deputatione sua a Judicio
Pscus habita memorata Bnis Poenam
Modo Promisso Obtenta ac Ipsos mt Pr
illustrem Rendsmos et M Anton-
ium Lubomirskie Citatos Pscus in Trib

disparens

esse Bannitos juri Communi Contra
rios et Rebelles hic in Atrio Stubae
Judicialis ac in aliis Locis Publicatio
ni Solidis praesentibus plurima Nobilitate ad
Judicia Moderna forumque Publicum
Congregata alta sua Patronica et Sono
rosa Voce Proclamavit Publicavit
et ad noticiam Omnium praesentium
praesentium in Dubium deduxit de quo praesentium
Jd Mis eloco Publicationis Suae
ad Judicium Redigens fecit Relationem
post quam publicatam ut praemissum
est Bannis Poenam Judicium Officij praesentis
pro faciendo justa praesentium juris Com
munis Executione Gnd Burgrabium
Castri Placentiae quamvis qui prius Re
quisitus fuerit facilius ve per Ptem
actoream Conduci poterit addidit et
deputavit qui G Burgrabius Castri
Placentiae quivis Exequendae munus
Officij Sui Parendaeque additioni a
Judicio Officij praesentis habitae Eandem Execu
tionem ad primam Ptis actoreae Requi
sitionem facere et praeque debebit ac

tenebitur

tenebitur idq sub Poenis conq Regiis Officiales Legibus Rgni Sancitis In Continenti Mlis R. G. Providus Valentinus Michalak de Cierszewo Authus et Juratus patam rvit Quia Ipse Citationem Litt Sigill p Judiciis psenq Servienq edidit conq Pfatt Citatos ad B. Lipa jus ta Datam in Citatione positam Anno Psenq detulit Exportavit posuit Reliquit Et de positione notificavit de quo Psenq Ipse Mlis fecit Relationem

Decrum Personalis Comparitionis inter GG. Duczyminski Kurowski et Cieszewski

In Causis et Actionibus Judiciariis Infrascriptis Bonis et quidq Prima inter Gm Stanislaum Duczyminski Actt ab una et Gm Paulum Kurowski ~~ad Judicium Officij praesenq Prte ab altera Citt~~ inhaerendo Scripto Certo Manuali ac Mavni coram Actis Authis Rni facti ad ~~Officium~~ Judicium Officij praesenq Prte ab Altera Citt idq ad Videndum et Audiendum Ipsum ad Solutionem Summae Undecem Aureorum Hungarii Scripto per Ipsum Solvi Assecurato Sententia Judicij Praesenq Stringi Solutionem Summae praemissae cum Provisione Provenienq indilatam Assignari Litis expensas refundi ac id qd juris erit Decidi ~~atq~~ altera

vero inter Gm Paulum Kurowski Actr ab una et
Gm Petrum Cieszewski inhaerendo Maoni suae
Authae factr ad Judicium Officij praesens Pte ab
altera Citr seu potius ad Incidentiam Causae et
Actoratus ex Parte Gsi Duczyminski cons Se Actr
instituti adcitatum idq ad Videndum et Audiendum ipsum
ad omnimodam Illi Actr in Solutione Summae
Undecem Aureor Hungalr per Gm Duczyminski
à Se Actr pro Equo modo Licitato ab eodem Gso
Duczyminski accepto Praetensae ex Re per Ipsum
Eidem Equi in quadam Praetensione adeundo Gsum Du
czyminski habita à Se Actr circa Officiosum Are
stum Receptionis Evictionem Stringi et ad So
lutionem Ejusdem Summae Undecem Aureor Obli
gari Se vero Actr à quavis Impetitione Ejusdem
G. Duczyminski Eliberari, Omneq Ejusdem Gsi Duczy
minski Negotium ad ipsum Regulari ac id
quod juris et justitiae erit Sententiari alias
Citaonibus Eisdem praemissa fusius in Se obli
quens in Diem hodiernam recte Cadens et deve
niens Prtibus ipsis utrisq et quidem Gso Stanislao
Duczyminski Actr per Gm Joannem Zawidzki
G. Paulo Kurowski Citr et cons Gm Petrum Cie
szewski pro Evictione Actr Prltr Gso Petro Cieszew
ski Citr per Gm Valentinum Strzeszewski Coram
Judicio Praesens Comparens et Secum Judiciali
ter controvertens Quar Partium Controversiis

in Judicium

in Judicium Suum inductis exauditis Citationes
Partium et quidem Praedicti Gsi Duczyminski cone
G. Kurowski pro Solutione Summae Undecem
Aureor Hungalicalis Scripto manuali per Cit
Act Solvi Assecuratae cum Provisione prove
nienc Jam vero Ejusd Gsi Kurowski cone Prefat
Gm Cieszewski pro Evictione ab Impedimento
hujusce G. Duczyminski ad Act formato editas
Necessariam esse Personalem Comparitionem
Partium propter meliorem et Sufficientiorem
Judicij Sui Informationem in Sequenc Judiciis
Crenc Capit Plocenc Fa 2da prius proximiusve
Ab hinc in Cro Plocenc Celebrand Subsequend
adinvenit Conservand Trnum Prtibus memorat
utrisq in praeallegat Judiciis suis sine quavis
Adcitatione Comparendi Parat Peremptorium
in Continenti MRGP. Valentinus Michalak
de Czerszewo Authus et Jurat palam Rvit
quia ipse Citationes Sigillatas pro Trnis
praesenc Servienc edit cone Prefat Cit
et quidem cone G. Kurowski ad Bona Lysakowo
Fa 4ta post Festa Sollennia Paschae cone
vero G. Cieszewski ad Bona Rycharcice Fa
2da post Dncam Conductus Paschae proxima
Anno praesenc utrasq Anno praesenc
Detulit exportavit Posuit exportavit et de
positione notificavit de quo praesenc Jdc
Mlis fecit Relationem.

Decem nr. M Lombarth & MM Mathieu vice Lab
M Ind hodierno ex adiectaene Lilend Cnw Capit Ploer
Linen Leguer Onuphrius in Regno Borussiae Plo
Plen de Capitaneus Q. Sti Stanislay Eques Urbis
gnm: Joppiae de Szymanskie ob M Onuphr Mier
hieuier Consiljn Maestatis or Relict Cente Viduae mat
tum Ignatio Thesaurario Lapman & Franciae In
ferioris Bractaeren Filijs mierhieuierum de Pzinis
Ors gler Obus Vejus Regio & norba quarbeus Plo
Jurejmus Capit Authoritate mandamus ut in Jnes
Idenlar Cnw Ploer Fa 2da prius & prius ab hinc
in Cw Ploer Celebranda ptes ac peremptorie ates ad In
stantiam mri Petri Lombar Thesaurarius dolinen Aud
Dui vos Johannem Maine Sine Auche Fault tum
Lod Manuach Quadrinis de Data Lod & quid pu
mi in Oppido Lutno Die Undecima Juny 1765:
altius in N. Joyne Die 17. mens Ejusd 1766
Ad utris & p supra Scriptum ob M. Josephum Mierhie
uier pri Ad mandatum & Parentem 3 & 27 Augusti
1766 demum & 22. Ibis utrisq pertinentibus in Pzinis
Oppidi Lutno Cura Ad 1766. p ipsum M mierhieuier
oriva in Pznan sui Aud Dat Latus seu potius ad
ju Sucamerarij Schaw sien pro ad anteriens Pznes
Adclas p Do Duatenus vs Duotum Centum quadra
ginta Ex cursor Hungaricali tum dictae Lan
Summam Mille Florenos Pol ex Scriptis manuali
memoratis enucleanq ab Aud Simplici debito tam
p Ejusq M mierhieuier quam Etiam ipsum Ad Etiam
mutuum Contractas una cum Prrisionibus Solvatis
& Reglitis enumeratis Etiamsi igitur dictum
Dum & Audiend ante omnia Latis Fauledum
Dem mjuncta adductionis p Sententiam ju
dicij nostri injungi Solutionem Supra Exara
Summam cum Prrisionibus indilate demandari
ac idem Juris est Statu Litis Pendentis &
ns pronun dat in Cw Ploer Fa 2da Actu
Post Dominicam Rogationum Ad 1782
Judicens hodierna Reste Audens & devens
Actus ipsum utrisq & quid M Petr Lombarth
Thesaurarius Dolinen Aud p Dom Valentinum
Jot Doctr Jurium Plenum M. Ignatium

Mierhieu

Mieszkiewicz Thesaurario Supremo Cit. p. M. Chrisostomum Zielinski Inscriptum Plenlem Mca Sophia de Szymanskie ot M. Josephi Mieszkiewicz The Relicta Ante Vidua Cit. p. G. Josephum Lesowski M. Francisco Mieszkiewicz Exsiferiae Bracławien. Cit. p. Gnd Carolum Turowski, ad obiectam a latere Condemnationem ex Pte M. Josephi Ulbyn Praefecti Exercituum Rnu Sup. Mco Petro Gembarth Rnu non Solutionis Summae Ducentorum florenorum Pol. ex retentis Censibus à Summa Originali 10000 flor. Pol. provenien. Decreto adiudicato non solutionis in Cro Plocen. Tra 2 in Crno Festi Nativitatis S. Joannis Bae Scilicet die 25 mensis Junij Ao praxe Elapso 1781. circa mationem facto obtento et Publicato teneri Eundem M. Gembarth docere de loco Standi in Instanti Judnu praesens Arbitratus, non posse his Rationibus sibi Constituere locum Standi Judnu Locae declarat quinimo à loco Standi arcetur, Tandem Subiciens se moderamini Judicij Sui Statuit Judnu praesens Quatenus praefatus Mcus Gembarth in Constitutionem loci Standi Poenam Simplicem Quatuordecem mar. Pol. Gso Mathiae Starczewski obiicien. Judicio vero Suo per medium Instanti Sub Rigore Poenae Bnis ex Registro Pnalium tam pro Parte Ptis quam pro Pte Judicij extendendo Solvat, Et quoniam Supra sen. Decreto non satisfacit, Proinde in vim Contraventionis Decreto Judicij Sui non posse Causam praesen. tantisper promovere Judnu praesens declarat. Incontinenti Mtis Rnu Gnalis Providus Valentinus Michalski de Cierpecz Authus et Juratus Palam Rest. Quia Ipsi Cit. Literae Sigillatae pro Trnis praesen. Servien. Edictae Cinq praefato Cit. ad Bona Bedzemin Juxta Dat. Superius in Actione posita Detulit Expertuit posuit Reliquit et depositione notificavit de quo ejus Relatio

Bannitus JMcus Podowski Castelanus Ciechanus Ordinis S. Stanislai aeques per J.Rdum Boguski

In causa et actione Judiciaria infra scrta inter J.Rdum Joannem Boguski praepositum Jezevienus Actt ab una et JMcum Franciscum Podowski Castellanum Ciechanus Ordinis S. Stanislai Equitem bonor Gradzanowo Ecclesiastica haeredem tum Gsum Paulum Wołowski Eorundem Br obligatorium possessorem inhaerens inscriptioni ac maoni facoram actis factae vel faciendae ad Judm Officii praesens parte ab altera citt idq ad videns et audiens ips seu quem ipsor onus magis solutionis afficit ad instantaneam solutionem provisionis seu census nempe p 7 Annis a Summa mille sexcentor florenus Polt Ecclesiae Jezevienus P JM Joannem Nicolaum Podowski inscripta provenienti ab ultima quietatione retenti sententia Judicii officii praesens stringi litis expensas refundi ac id qd Juris erit statui et sententiari et decidi alias ad citaone Eadem praemissa fusius in se obloquente in diem hodiernam recte cadente et deveniente partibus ips utrisq et quidem P.Rdo Joanne Boguski praeposito Jezevienus actt pter et G. Paulo Wołowski citt p G. Paulum Żołtowski et quoniam JMcus Franciscus Podowski Castell Ducatus Mazoviae Ordinum aquillae albae et S. Stanislai aeques citt praesens in termino disparet et se condemnare permittit

permittit proinde prefata pars actorea
coram Judicio Officii prese comparens et
terminum Eunde hodiernum p totum Judiciorum
modernorum tractum legitime attentans me-
moratum citt ad Jus iuridice per M. R. G. P.
Valentinum Michalak de Cierszewo Authene
et Juratum tribus et ultra Juris formam
vicibus quatuor clamatt et vocatt non tamen
comparentem rãone solũonis provisionis
seu census a summa mille sexcentorum flore
Polt Ecclesiae Jezeviene inscripta provenien-
tis pro septem Annis retenti admittente Ju-
dicio Officii prasene Judicialiter ac officiose
condemnavit condemnatq prese ulterioraq
sibi p Judm hocce ea in causa fieri
et exequi postulavit et Judm Officii prese
Juri commum postulaõniq ptis actt uti licita
annuendo pœnam Bannitionis decrevit
preseq decernit et ad publicane Eande bani-
tionis pœnam supra Scrum M. Judicialem
addidit et deputavit qui Mlis satisfa-
ciene deputaõnis suae a Judicio prese
habitae memoratam banitionis pœnam modo
premisso obtentam ac ipsummet JMcum
Franciscum Podowski Castellane Ducatus Mazoviae
Ordinum aquillae albae et S. Stanislai
equitem citt prese in termino disparene
esse bannitum iuri commum contrarium
et rebellem hic in atrio stubae Judicialis
ac in aliis locis publicaõni solitis prese
plurima & nobilitate ad Judicia moderna
forq publicum congregata alta sua
praeconica et sonorosa voce proclamavit
publicavit et ad notitiam omnium ptunc
prasene in dubiam deduxit de quo prese

Qde Mlis eloco publicationis suum ad
Judicium rediens fecit Relationem. Post
quam publicatam ut præmissum est ba-
nitionis pœnam Judm Officii præse
facienda iuxta præscriptum Juris commu-
nis executione G Burgre Crene Plocene
quemvis qui prius requisitus fuerit facilius
per partem actoream conduci poterit ad-
didit et deputavit qui G Burgre Crene
Plocene quivis exequene munus officii sui
parendoq; additioni a Judicio Officii præ-
sene habitæ Eande executionem ad primam
ptis Actoreæ requisitionem facere et pera-
gere debebit ac tenebitur idq; sub pœnis
contra ~~remittentes~~ remitentes legibus Regni
sancitis cum comparente vero Judm Offi-
cii præsene causam hanc ad convictionem
disparentis suspenditur suspensamq; esse
vult ac præsene declarat conservando
terminum ptibus memoratis utrisq; in
præallegatis Judiciis suis sine quavis
adcitatione comparendi paratum perem
ptorium incontinenti M R G P Valentinus
Michalak de Cierszewo Authene et Juratt
palam recognovit quia ipse citt literalem
sigitt p Judiciis præse servientem editam
cone præfatt citt ad Bona Gradzanowo
Fra Qda post Dominicam Ramis palmar
Quadragesimalem proximæ Anno Dni 1782
detulit exportavit posuit reliquit et
de positione notificavit de quo præse
Eiusde Mlis Relatio.

Banitij Korytowscy p G G Bukowskie

In Trno hodiemo ex Dilatione Inquisitionis

Anteriori Judicij Officij Pscne Fa Secunda
Post Domicam [illegible] Invocavit Quadlem
Proxima die vero Decima Octava mensis
Februarij Anno Pscne inter Ptes infe
rius explanandas ad Trinos Sequentes
Querelas Crem Capitt Plocen Ut pote
modernos Cum Trm in ibid Contenti
legitima Conservatione facta data
et Concessa et hoc in Causa et Actio
ne infrascripta Inter Gg Fabianum
Bukowski et Lucianum de Dłużniewskie
Invicem Conges Parentes atq Gsum
Carolum Bukowski Filium Actis
ab una et Gres Simonem Kontowski et
Rosaliam Humanska invicem Conges
et quia Ipsa ab Utrinq indigene Cum eadem
de lege requisita in haerendo Rationibus
suis ac Obductionibus suis Coram Actis
Authis Rm factis ad Judm Officij
Pscne Parte ab altera Cellos idq Pro
Quia Ipsi et quia Ipse Maritus in una
Villa secum Actis Commanerat Da
mna pro multa in Frumentis et Pratis
Inventarij suis et maxime Equis Con
sulto de nocte Impulsis Intulit Suam
Fructiferam a Pascellis Septem nullis
ex Damnis interfecit Orbitam Pascen
dar Suam ad ipsa devenienq pascere
Supterfugit Insuper Superaggrediens
Fundum Actis Equam Actis propriam
in Pascuis Extanq Cepit et ad Domum
suam adduxit et adhucusq ~~[illegible]~~
Canes Equam nulla ex Ratione a pud se
detinuit Actis Contem Circa Injuriam
sui

Sui se se opponens et Dimissionem Ejusd
Equae expoccens nulla ex Ratione mi-
stavit aggravavit baculo Graviter
Absq omni Compassione Concussit
Combaculavit Vulnera in Obductionibus
Specificata inflixit Actis Saepe Saepius
multis in locis Coram Variis Personis
in q3 Ipsi Omnes Citti laeserunt diffa-
marunt honorem prostituerunt Ipsa
vero Solamet Ipsa Korytowska adve-
niens Domum Actis res non nullas
Scorsivo Regestro Specificans acta
propria sine Praecedens Actis Consen-
su Accepit Denique Ipsi Unique Conjuges
recenter Actis Viam Publicam Obsede-
runt Obsessa eadem via Baculo graviter
Verberarunt pro Crinibus arripuerunt
et humi prostraverunt in lune Actis
a certo amico defenderet lethaliter
Concutere Voluerunt Comminati-
ones Varias pallarunt quare Ci-
tant ad videndum et audiendum Ipsos omnes
pro Praemissis Violentiis Injuriisq sibi Actis
per Actis poenis ad mentem legis puni-
ri Vel mobilium Superius expressarum
pro Ipso vero Gm Korytowska accepta Actis
restitutionem Injungi Inquisitionem
ea in Causa Assignandi Censeri
tibi Expensas refundi ac Id quod juris
ent decidi et Sententiari Alias ~~Citra~~ Di-
latione eadem Praemissa fusius in se Obli-
quens in diem hodiernam recte
Eadem

Cadenq et Decenicq Ptibus Jps et quid
Acto p Gm Fabianum Bukowski suo
Contis Acte Filij Sionne pltor Quoniam
Gg Simon Korytowski et Rosalia Szu
manska Invicem Conges Citt p sen
in Trno disparent et se Condemna
re permittunt p in de p fata Pars Acto
Coram Judicio Officij p sen pltor Com
parens et Trnum Eund hodiernum pto
tum Judicio Modernoi Tractum legitime
Attentans memoratt Citt ad Jus Juridice
p Mlem R Gp Valentinum Michae
lak de Cierszewo Authum et juratum
tribus et Ultra Juris formam Vicibus
Quatuor Clamato et Vocato non tamen
Comparen Raone Solutionis Summae
Contraventionis Dilaoni Injunctae
Educenae Inquisitionis pti Utriq Con
cessae non Subsenionisq Registri
testium pro lucro abusus decernendi
Adjudicationisq Ulterioris beneficij
in post Educenae Inquisitionis in Ne
gotio vero principali Raone alter
tas Violentiae Alias in toto seu pro
toto negocij sui principalis admittente
Judicio Officij Judicialiter ac Offici
ose Condemnavit Condemnatq p sen
~~Judicialiter ac Officiose Condemnavit~~
Ulteriora q sibi p Judicium hoc eam
Causa fieri et exequi postulavit et Judm
Officij p sen Juri Communi Postulati
onique

Postulationiq Ptis Actis Uti licite annuen
do pœnam Baonis Decrevit Pœnæq
decernit et ad publicandæ Eandem Baonis
pœnam supraserum Mtem Judlem
addidit et deputavit Qui Mtis Satisfa
ciendæ de pœnam suæ a Judicio Officij
Pœnæ habitæ memoratam Baonis
Pœnam modo Pmissa Obtentam ac
Ipso Jsmet Citti Pœnæ in Trno disparen
esse banitæ Juri Communi Contrarios
et rebelles hic in Atrio Stabæ Judlis
ac in alijs locis publicationi solitis Pœnæ
plurima nobilitate ac Judicia mo
derna forumq Publicum Congrega
ta altas Sala Pœnica et Sonoro ra
voce proclamavit. Publicavit et ad no
tiam omnium protunc Pœnæ in du
biam deduxit de quo Pœnæ Jdl Mtis Elo
co Publicationis suum ad Judm redi
ens fecit Relationem Postqm Publi
cationem ut Pmissum est Baonis pœnam
Judm Officij Pœnæ pro faciendæ Juxta
Pœnarum Juris Communis Executio
ne G B C P Quemvis Qui prius
requisitus fuerit facilius ac per ptem
Acta Conduci poterit Qui G B C P
Quivis exequendis Munus Officij sui
parendæq additioni a Judicio Officij
Pœnæ habitæ Contra Executionem
ad primam partis requisitionem De
cr Pœnæ exhibitionem facere et page
re Debebit ac tenebitur Qdq Sub pœ
nis Conq renitens Officiales Legibus
k addidit et deputavit

Rri Senala

In Dei nomine ex adeitatione literali Curie Capitali Plocz
teneri tabi Comptonis in Regia Ciuitate Plocz Plen
sem ex Capitali Jtis Jo Francisco Chalinsky de Seminen
Benigne tuis gratiarum omnibus ingenii Regii et nostra
que hac in parte fungimur Capitali Auctoritate mandamus ut in
Dei Curia ad et Causa officij Judicij Pp primi et
proximi ab hinc in Ciuitate Plocz celebrand pro tempore
ptone Comparcas ad Instantiam Jo Raphaelis Kobylewski
et Antonine Malisewska Judicem Curiam Auditorem essendo
Centum pro Actoris Mariti sui in huiusmodi Causa Officium facturi
ad Judicium officij ~~presentis parte ad altera citatis~~ inde ad audiendum
et audiendum Sententiam ex parte Ipsius super re Actoris subse
ptitii non edita, et lex disponit, ad Bona Actoris citationem
ac etiam quid magis est in negotio minime ad re Actoris
regulam obtentam sine premissa Causa ad pristinum
statum gradum restituendum et reintegrandum premissum Ipsius officij
ac id quod Judicium erit statuendum et sententiandum presentis dispa
situm et Judicium responsuros Datum in Ciuitate Plocz Fria
da Diem Ramis Palmarum Quadragesimalis Anno Domini 1782.
Judicium hodiernam recte cadem et diuersis partibus
Ipsis et quarum Jo Franciscus Chalinsky Actoris per suos Procu
ratores stipulatus. Jos Franciscus Parente Michaele ad Petrum
Pietrzykowski Sarentem suum et Pietrum non aliud mandatum
pretium alla de Gniezno primum olim Jacobi Stanislai Malisewski
Actoris ad proximum vocatum Jo Francisci Bernardi Centum sexaginta
Gulden ad et Judicium per suos Procuratores nomine Pietrzykowski. Jos
Raphaelis Kobylewski et Antonina Malisewska Judicem
Curiam Auditorem citatis per suos nomine
Procuratores Jos Carolus Malisewski citatis per suos Procuratores nomine
Pietrzykowski. Judicium processum declarant declaratis Jos
gratiosus Comparens Jo Chalinsky dum officium Judicium in eius
hac Comparitionem Jos nomine Stanislai
Comparitionem non fecit, Et quia nihil non minus fecit proinde
Opata pars actrix Curiam Judicium officij presentis Comparen
et Jmum in causa hodiernum per tribunum Judicium medium tra
ctum tunc attentam nomine actoris citatis ad Jos Judicium per tribun
Ape Gralem Boiduum Valentinum Michalak de Lissowo Au
thenticum et Juratum tribus et vltra Jurisfirmam citatum
gratiosus clamatum et vocatum non tam ex Comparere nisi quem
Capitaneus precepsit ac Jurgandum super Ipso premissum visa legende
que sunt Ad a quam Impetitionem ex ea liberandi nisi cum Impro
sitione in Actoratu eiusdem Chalinsky perpetuum silentium Ad mi

Judicis officij Dñi Judicis ac officii eiusdem mandat Condemnand que
Dñi ulteriorag sibi per Judicē hocce ca'e Causa fieri et ea
qui postulant et Judex officij presens Juris Communi postula
tis nil Partis Actoree utilitate Annuendo Penam Bani
tionis ltme hac in Causa obtentam duxit Dñi et decernit
et ad publicand Banc Penam supradem in talem Judicem ad
Dixit et deputauit Dñi Michi Salutandum et deputatio
nem a Judicis officij presens habitue memorata in Bani
tionis penam modo premisso obtentam ac formand Jñ
Schedulis citand presens in Jñe dispang esse Banitum
Juris Communi Contrarium et rebellem hic in Actis
Subre Judicis ac in alijs locis publicand et solitis presens
plurima Nobis ad Judicia mederna Jesum Dñi publicam
Dñi regis ata alta sua Curia et sedentia voce Preconia
publicand et ad notitiam omnium presentium Dñi deferan
Deducet de qua presens Jñs Michi e Locis publicandis huiusmodi
ad Judicis sedem fuit Relationem Postea pro publicata
Dñi Communi est Banitis penam Judicis officij presens pro
tanc vice Juxta presentem Juris Communi Executionem Jñ
Dñi Schedis quemvis qui prius regni ctus fuerit Banitus
ut per Partem ad Audiend potient ad dict et deputa
it qui Jñs Dñi Schedis quicunq exequendo mandat officij
sui parendo que additis ad Judicis presens
habitis causa Executionem ad primam Partis
Ad requisitionem Directi presens exhibitionem
nem fieri et presens exhibitionem tenebitur
de qua sub premissis Dñi requisitus officialis legitimi
Dñi Laurentius Jñs Jonis Dñi Dñi Valentinus
Michalak de Cieszyn Audtus et Juratus palatinus
zyn qua Ipse citationem Literalem Dñi Statuum
per Judicis presens denuncians edictam Dñi Statuum citat
ad Penes Nobilem Dñi Dñi Datam in Citationem
positam Ad presens declinat expectant presentis
relinquit et de premissis notificant de qua
presens Jñs Michi fuit Relationem. Et hic subsidet
Jñs Jñs Nothelus ad Annuigen supradatam Re
lationem ad Causam Audiendum denuncians Salutis faciend
Dñi approbando Confirmando et ratificando
presens denuncians huiusmodi premissa firmans Dñi
Quia Ratione de non petendo et Parte Absentis impedit
ad Actis causa Partis requisitus officium Dñi et tradidit et tradit
presens

Actum in Castro Plocensi in Judicijs Officij ac Exemptionum Ill. Nobilis S. Joannis Bab. Judicanti Causarum tum Iuratarum Trinis Crenae Capitis Plocensis in sua Cadentia Ultime in Diem hodiernam Incidentem Tra Secunda post Tm Scapularis B.V. Mariae pxa Die autem Vigesima Secunda Mensis July ad Dni 1782do

Coram Mtis Josepho in Zakrzewo Zakrzewski Pocillatore Sieprcensi Judice et Epicie nnis in Zielona Zielinski notario Crenae Plocensi Officialibus Juratis

Decretum Condnis Inter Gsos Wierzbickie Actt ex una et Gsos Goszczynskie Citt prte ex altera

In Causa et Actione Judiciaria Infrascripta Inter Gsos Anastasiam de Zochowskie Actt Gsi Valentini Wierzbicki relictt Contem Viduam Matrem Valentinum Franciscum et Alterum Franciscum Filios Wierzbickie Actt ex una et Gsos Joachimum et Hyacynthum Goszczynskie Citt in haerendo Maiorum suae Authae factae ac alijs Probationibus prte ex altera Citt ipsi ad dimissionem Sortis in bonis Goszczyno Karpecino Zitt suorum Actt haereditt et per ipsos in Summa Centum Nonaginta Florenorum Polenae Decretum Condrli adjudicatt et Jam Extenuata in Virtute traditionis Possessae Sententia Judicij nostri Stringi Calculum ex Eaque Sorte adinveniendae demandari Condnem in Ordine ~~Expediendi~~ Exequendi dicti Calculi ad bona Goszczyno Karpecino Assignari Causasque Easque Juxta Circumstantias et Opportunitates disjudicari ac id quod Juris erit

Statuit

Statu alias Citatione Eae promissa fuisse
in d. Se obloquens in diem hodiernam
rite Cadens et Devenit probatus ipse utriq
et quia Gsis Anastasia de Zochowskie dta
Gsi Valentini Wierzbicki relicta Conte vidua
Matre Valentino Francisco et altero Fran
cisco Filijs Wierzbickie ait per Pana Gnm
Wierzbicka Matrem suo et Filiorum Suor
nnd pr̃lter Gsi Joachimo et Hyacintho
Goszczynskie Cit pr̃lter Coram Judicio
pseu Comparen et secum Judtem Contro
vertens quas Prtium Controversijs in
Judm Suum inductis Exauditis Judm
Citationem Prtis ait Cons prtem Cit pro
Dimissione Sortis traditae tum reddendo
Calculo de perceptis proventibus Edit
Decidendo quoniam Causa pseno sine
Condne decidi non Valet proinde nec
sariam esse Condnem Gsi Melchiorem
Miączynski et Matthiae Starzewski Bur
gre loci pseno ad Fundum Pr Goszczy
no Karpeano Capitulo tempore pro
de adventu sui tempestive facienda Avi
satione adinvenit qui Gsi Burgre primus
Absque non Obstante mutuo Prtium Sum
ptu Conducendi Condescensuri Ante
Omnia Comportationem traditionis In
jungent Calculum de perceptis proven
tibus Demandabunt Bonificationem
ptensionem cui et a quo Debebunt pstanda
Declarabunt Solutionem Summam cui

et

et aequo provenerint Determinabunt Jura-
menta pro Oportunitate negotij Excipi
ent Inquisitiones Juratorias ad Exigen
tiam Interesse Expedient rigores Decrorum
annectent Trnorum prosequent Prtesq in Omni
bus et Singulis Pretensionibus ad Con
tenta Trni et Maiestatis prtis Acta et
Documentorum finaliter Decident Disjudi
cabunt et Moderabuntur secundus de
cidet Disjudicabit et Moderabitur
Cujus vel quorum Decisioni prtes utraq
Parere et Acquiescere Judicatumq pati
sub Pena bonorum illo in Trnorum Condnis
Super Prte Contravenien Publicanae
Debebunt ac tenebuntur Lecta Pena
Septem Marcarum Polon prti pro Prtem
Compensanae Judicio vero suo per
medium ab utraq Prte sub Solito
rigore ex registro Penalium Extenden
do Praxi Juris Solvenda Decri pseu
Vigore In Continenti Mki R. G. Providus
Valentinus Michalski de Cierszewo Authy
et Jurati plum vid quia ipse Citationem
Literatam Sigillatam pro Judicijs pseu Ser
vieni Edit Conq pfati Citt ad bona
Gorzeszyno Karpczyno Sortemq Citt Juxta
Datam In Citatione positi ad pseu
delulit exportavit posuit relegavit et de
positione notificavit de quo pseu
Jo Mki fecit Relationem

Decretum Cardinalis Pro Pos Sokolnicki et Ra
kowski.

In Causa et Actione Judiciaria Intrasseri pro
Dni Pro Michaelem Sokolnicki Actor
ab Una et Pro Adamum et Simonem
Rakowskie ad Pro Joannis Rakowski
Citatus ad Judicium Officij [illegible] Et ab Altera
Citatus ad pro Eo quia ipsi et quidem ad Ipsi
Parentes Dimissa sibi Actor Sorte Super
B. Kluczewo Actor pro Pro Thomam Sieklu
cki Derelicto in Tenutariam Possessio
nem Sine quibusvis Inseminationibus
hoc desertis et Aprimentis Circumdatis neque
Agris Cultis Quomodo vi gultio ac
Spinis Obrutis Cum vero Suus Actor mul
tos Agros extirpavit Inseminationes tam
Hiemales quam Vernales Variagolera
in hortum per se inseptum Importavit
Deinde Ipsi in Eo Praeterito Summam Ho
naginta Florenorum Pol. pro Tenuta Triennali Praefat
Sortis ad Actor Acceperunt nunc vero in Eo
Officio Supra Sortem Pro Gregorio Przy
borowski Successor Supramentionati Pro
Thomae Sieklucki non restituta Suum
ma Sexaginta Florenorum Pol. per se Actor
in Tenuta Triennalem expositis pro duo
bus Annis non extenuatis Provenientibus
Debitis ac non Bonificatis Inseminationibus
Utriusque Gram Praefatae Sortem Impor
tatis Cum extirpatis Agris Omni Inse
minatione in Fundo Cardinalis Porrexit
rant ex inde magno pere in Suum Actor in
Praemissis Injuriarunt Quare Citantur ad
Videndum et Audiendum Ipsi tam ad retro Solu
tionem Summae Cum provisione Le
gitimata Florenorum Pol. Quam Bonificationem
Ipsi Haeredes Mandati Suae ac visioni Coram
Cultis Authis Rmi Factis Sive facienda

Sen

Valoris pro Solutione Importetatae Inseminationum extirpatt Agros in Sorte memoratum in Bonis Kluczewo Sitt Sententia Judicij Officij quae Stringi Satisfactionem Omnimodam admittentem Justitiae ~~[illegible]~~ Juniugi Condnem ad B. Rakowo et Kluczewo Demandari Litis expensas per ipsos Causatt refundi ac id quod Juris erit Statui alias Cittone Eaq. Commissa fusius in se obloquen in Diem hodiernam recte Radcae et Devenien Ptibus ipsis Utriusq. et Quinq. Gio Michaele Sokol in Eli Acto pltor et Gpis Adamo et Simone Rakowski Citt et Judicem per Gm Paulum Zoltowski Coram Judicio Gsae Comparen Judm Cittonem Ptis Actorae Pti Suum ad Judm Intuitu Bonificationis Inseminationum et Solutionis Summae Sexaginta Florenorum Poll in Fenult B. Kluczewa Expositt Editt Decidenae Siquidem Causa Gsens Sine Condne decidi non valet Proinde necessariam esse Condnem GG. Mathiae Starczewski et Chrisostomi Lielinski Burgr Wei Gsae Unius Absentia non obstante Captato Tempore ad Bona Rakowo et Kluczewo Judm Officij Gsae Censuit Censetq. Gsae Qui Gnosi Burgr Gria de Adventu Sui facienda Tempestiva obdestinatione mutuo Partium Sumptu Conducenda Condescensuri Ante Omnia repositionem Contractus B. Kluczewa ad ~~[illegible]~~ inveniri Seu Comportato de Inseminationibus Importato

Inquiret Investigabunt Bonifica
onem pallegatt Inseminad nunde
mandabant Solutionem Summae
in Tenutt expositt ad nexum Contra
ctus Tenuterij Inciungent Inquidne
Si necessitas postulaverit expedient
Jurta p Oportunitate negotij excipi
ent Ptes in Omnibus et Singulis
Pretensionibus pro Justo et Equo
Cum transferenda Jurisdictione
de Bonis ad Ba finaliter Decidant
Dis judicabunt et moderabuntur Cuius
vel Quor Decisioni Ptes Utraq Parere
et Cogi essere ac Judicatt Pati Sub
Poena Bannis illo in Trnd Condnis
Sup Pte Contravenienda Publicanda
Debebunt ac Tenebuntur Lecita
Poena Septem marcar Patt Pti per
Ptem Compensanda Judicio Autem
ab Utraq Pte totiens Solito Juris
Communis processu Solvendae
p quo Condnis Trnd ptes quem volue
rint et quos negotium proposcerit adci
tent adcitandae Sub Poena Bnis rigores
extendendae Compare et Judicatt Pati
Obstringuntur. In Continenti MR. P.
Valentinus Michalak de Cursewo
Auth et Jurat Palam rvit se Cittonem
Literatt Sigillatt p Bnis Praeseu
Servia Editt Cor Cpatt Citt ad Bi
Relatio Fi. 3da Ante Trn Scapularis
BVM Ao Cpa Detulisse exportasse Po
suisse reliquisse et depositione notificasse
de quo Cpa Eiusq Nobis Relatio

Decrum Condescensionis Inter Gsos Chyczewskie

In Trnd hodierno ex ~~adu~~ adutatione ~~[illegible]~~ adutatione
Crae Capitli Plocen quar tenor et quae Cita
tionis Sequitur talis Onuphrius in
Supre Bromirski Plocen Plonsen etc Capi
taneus ordinis Sancti Stanislai Eques
Vobis Gsi Josepho et Paulo Chyczewskim
de Personis bonisq Vestris quilter Omnibus
Vigore Regio et nostra qua hac in Parte fun
gimur Capitli Authae mandamus ut in Trnis
Querelar Causarq Officij Judicijs Tra Se
cunda prius vel proximius ab hinc in Cro
Plocen Celebranda pro ter ac ~~per em ptone~~ legitime
Comparcatis ad Instantiam Gsi Alberti
Chyczewski Acti Qui vos Insistendo maiori
Coram Actis Authis Rni Sacti Citat ad videnda
et audienda Condemnationem ex parte Vestri su
per se Acti in Trnd Condnis in fundo Br
Vietbowo per Gnd Matheum Lisowski Burgr
Crae Plocen pro tunc Judicem Condlrem non
attenta sui Acti Maiore ac Trnd Pro melio
ratione Regulae Decri Injunctae Condnis
Cum Vos et Parte sui Acti pro tunc in Judicio
Condli reposito Connotati et illegaliter
Obtenti Sine Poenis Cassari Causamq Prin
cipalem Juxta Obloquentiam Seorsivor
Trnor Dicidi ac id quod Juris erit Statui
Sitis Parituri et Judlter responsuri Dati
in Cro Plocen Tra Wa pt Trnd S. Petri et Pauli
Aplor Anno Domini 1780 ~~[illegible]~~ Adcitationis quoq
tenor Sequitur Ejusmodi Onuphrius in Supre

in Supra Bromirski Plocens Plocensis etc
Capitt Ordinis Sancti Stanislay Eques
Lib. Gsd Alberto Chyczewski de Perso
na bonisq tuis quibus omnibus Vigore
Regio et nostra qua hac in Prte Sunginium
Capitt Authae mandamus ut in Trnis Quae
relat Causarq Officij Judicijs Feria Qua
prius vel proximius ab hinc in Cor Plocen
Celebrandae pro ter ac peremptore Cum pa
reas ad Instantiam Gsor Joseph et Pa
uli Chyczewskich Fratrum Inter se Germa
nor Actt Qui te in haerendo Mea Cum Sua
Authae Facit Citant Seu potius Loco per
agendae Executionis ad Paratam Con
demnationem in Trnd Condnis Infundo
Br Kiełbowo Super obtentt et publicatt
adulat idq pro eo Quia tu Licet si per
belle Sciveris quod Sors dicta Rupien
szczyzna Super bonis Kiełbowo Sitt Jun
tantum Obligatt Subjectt pro Cujus
dimissione Sui Actt per Gnd Joannem
Kosiecki Condemnant pro Divisione ott
Actt Parentis Verbaliter Cessa extitit
Jam vero Sortes Distinctae Super Rusae
bonis Kiełbowo sitt haeredett pre ott Gri
Pauli Chyczewski tui Actt Parentis
Divisione Eiusq Verbali applicatt fue
rent tu Vero Actt totaliter Easq Sor
tes haeredett in Possessione tua tenes
Attamen nunc ad Exdivisionem Sortium

Supradictar hæreditt se Actt et te Citt æqua
liter Spectanc se cum Actt accidere non Cu
ras quinimo totaliter easq Sortes Possi
des per idq suos actt Summopere
Dammificas Quare Citans ad Vicinæ
Audienc te ad Exdivisionem pdictar
Sortium per te Possessar et Equaliter
te cum Actt Suos Spectanc Sententia
Judicij nostri Stringi Condnem non
Effectuatt in Ordine Exdivisionis
harum Sortium ad fundum Pr Kiet
bowo Iterat Assignari Pœnas in Sub
lationem Condnis super te Obtentt de
cerni Litis expensas refundi ac id qd
Juris erit Decidi Sic Pariturus et re
sponsurus Datt in Crō Plecæ Tra Wa
ysse Die Festi Divisionis Sanctor Aplor
Ad Dm VVWo In Dam hodiernam
rate Cadenc et Devenc Prlibus ysd
utrisq et quoq Gso Alberto Chyczewski
Actt et Citt prlter et Gsi Josepho et Paulo
Chyczewskie Citt et Actt per Grd Josephum
Chyczewski suo et Fratris sui nnē prlter
Gsi Mathæo Chyczewski Citt et Judicij
per G. Joannem Nadrowski et Gsi Simo
ne Stanislao Chyczewskie Citt per
Eunc G Josephum Chyczewski Sufficienc
Comparitione declarata Partibus in nego
tio experiri Mandat in Experimento Exau
ditis

Exauditis Judm adulationes Prtium utrarq
et quoq Gsi Alberti Chyczewski Conq Gsci
Josephum et Paulum Chyczewskie pro
Cassatione Condemnationis in Trnd Conde
scensionis obtentae ac melioratione Decn
Regulae intuitu translationis Jurisdi
ctionis de bonis ad bona ad perfectionem
exdivisionem pretensae GG Vero Josephi
et Pauli Chyczewskich Conq G Albertum
Chyczewski pro Exdivisione Sortium
Br Kulbowo Wempity ac Kraszewo
Tallis et intuitu aliar Arcum stantiar
edictas Decidendo Suspenso toto processu
et negotio meliorata regula Decn Ante
riores Judicij Sui Injunctae Condescensio
nis necessariam esse sub Alternam Con
descensionem Gsor Mathiae Sterczewski
et Mathiae Krzywotkowski Burgrg loci
pscrq unius absq non Obstaq Capitulo
tempore ad fundum Br Kulbowo Wempi
ty et Kraszewo Tallis adinvenit Qui
Gsi Burgrg praevia de Eventu sui tem
pestive facienda avisatione mutuo Prtium
Sumptu Conducendi Andescensuri Com
portationem Documentor Massam Substan
tiae Paternae et Maternae Enucleantium
Injungent Jusq Comportatis et
Summis quibusvis liquidatis transfe
rendo se Sorti ad bona Sortes inter Prtes Consu
ta praxi Exdividant Juramenta pro
Prtium Controversijs in Judm suum Inducta

Opportunitate negotij exequerent Calcu
lum si Juste Debebit Decernent et Deter
minabunt Inquisitiones sincessitas po
stulaverit expedient Processum Cognoscent
resolvent Poenas Super quo Interent
Irrogabunt rigores dicerorum Annectent
Sortes exdivisas in Possessiones Partium
tradent Partesq in Omnibus et Singulis
pretensionibus nihil Intactum et Irreso
lutum relinquendo finaliter Dubia quae
vis resolvendo decident Disjudicabunt
et moderabunt Cujus vel quorum Decisioni
Partes utraq Parere et Acquiescere ac
Judicatum Pati sub Poena Bannis illo
In Trno Andrnis Super Prte Contravenientis
Publicanis debebunt ac tenebunt Juste
Poena Simplici Quatuordecim Marcarum
Polon prte per Prtem Compensandae Ju
dicio autem per Medium ab utraq
Prte Solita Juris processus Solvenda
pro quo Pondrnis Trnd Prtes quem Vo
luerint et ingens Negotium Poposcerit adci
tent adcitanae reciprocos Trnos Instituant
Omnesq sub rigore Suprascripto Com
pareant ac Judicatum Patiantur Decr
pseq Vigere In Continenti Mlis R. P. Va
lentinus Michalski de Cursowe Authus et
Jurat plan rvt Citt literatt Sigillatt

p Judicij

vindicationem neu[illegible] ob[illegible] Francisci Marszewski
pro Aut[illegible] erogat[illegible] tam alia damna per eund[illegible]
ob[illegible] Albertum Starczewski supplicatum illatam
adiudicata sententia Judicij [illegible] stringi litis
Expensas refundi ac id quod Juris erit statui
et sententiari alias Citatione eadem premissa
fuisse in se obloquendo in diem hodiernam
recte cadendo et devenienda Partibus [illegible]
et [illegible] Michaele Patrico et Simo
ne Filiastro Marszewskie tum Andrea
Pititowski Aut[illegible] [illegible] Josepho Star
czewski citato per [illegible] Mathiam Starczewski
[illegible] Joanne Worowski et Jacobo Oginski
ac Conte eius citato per eund[illegible] Joannem
Worowski et quoniam [illegible] Joannes Wor
owski a Comparitione [illegible] Jacobi Oginski
recedit [illegible] Quoque Josephus Starczewski
Sertium Bonor[illegible] Starczewo heres ob[illegible] Alber
ti Starczewski suppliciati ~~frater~~ germanus
et Successor naturalis sufficienter Compa
ritionem non inscribit Proinde Statu Pars
Actorea Coram Judicio Officij [illegible]
Comparens et [illegible] eund[illegible] hodiernum
per totum Judiciorum modernorum tractum ubi me
attentans memorat ad Jus Judicii
per M.R.G. Providum Valentinum Michalak
de Cierszew Authum et Juratum tribus
et ultra Juris formam vicibus qua
tuor clamat et vocat nuntamen Comparen
tibus ultimarie fertis finali ac indilatae
faciendae Exceptionis [illegible] non solutorum
Summae Sexcentorum [illegible] Dan[illegible] Judicij sui adiudicatae

Alias in toto seu pro toto huius negotij
vi principali admittens Judicio Officij
Rei Judicis ac Officii condemnavit Con-
demnatis Rei ulteriorisque sibi Judicium
hoc ea in Causa facta et exequi
postulavit et Judicium Officij Rei Juris Com-
muni postulationi Partis Actoris utiliter
annuendo poenam Bilhmi hac in Causa
obtentam decrevit Rei qui decernit et
ad publicum eandem Bonorum poenam
supraserum Mnlem Judicium addidit
et deputavit Jeri Mnlis satisfaciendam
Deputationi suae a Judicio praesentis
habitae memoratam B. Poenam modo
praemisso obtentam ac praesumit Jeri
Josephum Starczewski et Jeri Ojcowskie
Longes ab Rei in Emo disparem esse ba-
nitos Juris Communi contrarios et rebelles
hic in Atrio Stubae Judicis ac in Alijs
locis publicationi solitis praesentis plurima
Nobilitate ad Judicia moderna ferumque
publicum Congregata alta sua Tunica
et sinerosa voce proclamavit publicavit
et ad notitiam omnium protunc praesentium
in dubiam deduxit de quo praesentis Jeri Mnlis
e loco publicationis suum ad Judicium re-
diens fecit relationem Postquam Pu-
blicatam ut praemissum est B. poenam
Judicium Officij praesentis pro faciendo Juxta
praesentem Juris Communi ultimaria ferti
finali

finali ac Indilata Executione G.B.Ch.
Plur. quemvis qui prius requisitus fuerit
facultatis ve p. Ptem Act. Conduci potuit
addidit et deputavit Qui G.B.C.Ph.
quicis exequendo munus Officij Ser
parendo q. additioni a Judicio praesen
habitae eandem Executionem ad primam
Partis Actoreae requisitionem Decreti
praesen. exhibitionem facere et peragere
debebit ac tenebitur idque sub pre
nis Cen. renitentiae Officialis Legibus
Regni sancitis. In Certiorem M.R.Ss.
Valentinus Michalak de Cieszewo
Authus et Juratus palam regit
quia Ipse Citationem literal. Sigillat.
pro Tmoris Rg. seniorem editam Cond.
praefatos citat ad Bona Starczewo
Tra. 2da pt. Tm. Nativ. S. Joannis Baptae
Co. praesen. detulit expertavit pervenit reliquit
et de peritione notificavit de quo p. sen.
Jdi. Mnbi fecit Relationem

Decretum Condnis Inter MM. Zielin
ski Bagiński et Mdzewskie

In Causa et Actione Judiciaria
Infrascrta Inter Gm. Mcum Ludovi
cum Marianum bini nnis in Lasze
wo Zielinski Venatorem Ptus Plocen.
Intentatum Tenutarium Possessorem
et Gm. Josephum Wisniewski Econo

mum

~~[illegible]~~ ~~Praefatorum~~ Br. Zgagowo et Kozemino
Actores ab una et MM. Antonium
Mdzewski Thesaurarium Vinnicen.
Mathiam Subjudicem Trrem Zawyczen.
et Stanislaum Fratres inter se Ger
manos Baginskie Mci Nicolaj Ba
ginski Br. Zgagowo et Kozemino
haeredis Minorennis Tutores ac Eunae
~~ac Eunae~~ Minorennem haeredem et
quidem Minorennem in Ossia Tutor. In
haerendo Maiestationi Suae Coram Actis
Authis hui factae ac Contractui Aren
datorio ad Judm Officij Praesentis Pte ab
altera Citatos idque ad Videndum et Audiendum
Ipsos et Praecipue Tutores ad Solu
tionem Summae ex Proventibus Br.
Zgagowo tum Kosemino Sibi Aut in
Trigennalem Tenutariam Possessio
nem Contractu Arendatorio Inter
Ipsos ab una et Se Mcum altorem
Pte ab altera Juito et Confecto pro
Summa Duodecem Millium Flor.
Bll per Suum Actorem Vobis Rea
liter

Realiter exoluta dimissor non per
cepta Pmisso Contractu Exolvi decla
ratae una cum Provisione ab Eadem
Provenienti Sententia Judicij Pseng
Stringi Extradicionem Inventarior
Omnium Volatilium Domesticor Sege
tum ac totius Supellectilis Domesticae
per Ipsos M Mdzewski in Eisdem Bnis
Pventor Occupator Registro Spe
cificatae Pacificationem Oner apud Ca
tervas Subditor Eorundem Br ex Taber
nis Retentor Palpabilis Improvendus
decessus aliaq cunctar et Justar
Ptensionum Ex Fundo Ptator Br
pululantium Registris expressar
ad nexum Contractus bonificari
debitar Injungi poenas Intuitu Con
traventionis Eadem Contractui Super
Ipsis irrogari Litis expensas Refundi
ac id quod Juris erit Statui et Sen
tentiari alias Citatione Eadem Pmis
sa Tusius in Se obloquens in Dien

hodiernum

hodiernam recte eadem et devenien Plibus ipso
utrisq et quid Mco Ludovico Zielinski Sena
tore Pltus Plocens Actt per Gnm Chri. Anto
nium Zielinski Inscrum Plenten Gso Jo
sepho Wisniewski Actt per Eundem M Ma
thia Subjudice Trn Zawskiensis et Gso
Stanislao Camerario Terrae Ejusdem Fra
tribus Inter se Germanis Bagienskie
Cittis per Gnm Josephum Łoszowski MM.
Antonio Mdzewski Thesaurariae Vinni
cens Tutore et Nicolao Bagienski Mino
reuni Br Zgagowa et Kosemina hae
redes per Gnm Josephum Lempicki Co
ram Judicio Pseng Comparens et Se
cum Judlr Controversens quar Par
tium Controversiis in Judm Suum
Inductis Exauditis Judm Citationem
Ptis Actoreae Cons Ptem Citt pro bo
nificatione Fundi Pretensionum ex
Bonis Zgagowo et Kosemino Pula
lans Extraditioneq Inventariorum Se
getum atq totius Supellectilis do
mesticae ac Solutione Summae
ex Proventibus Eorum Br per Actt

modo

modo Temutario Possessorum non
Perceptae nec non Inrogandae Poenis
respu Contaventionis Eidem Contractui
Editam Decidendo Necessariam esse
Condnem Judicij Lui ad Fundum
memoratorum Br Zgagowo cum tran
ferendae Jurisdictione Si Opus fue
rit ad Bona Kosemino et alia Eo
pertinenti Captato Tempore adin
venit Quod Judn unius absentia
non Obstante pvia de adventu
Sui tempestive faciendae avisatio
ne Mutuo Ptium Sumptu Con
Descensur ante Omnia Conducendae
Repositionem Contractus aut Pun
ctorum pallegatorum Br Per Ptes Con
scripti et Subscripti Demandabit Qui
bus Repositis Statum pdictorum Br
videbit et cum Inventario Confron
tabit de Deselatione sive Repa
ratione Edificiorum Aultis v Deper
ditis Inseminationibus Injuriis
Damnis inquiret Investigabit In
quisi

quisionis Juratorias si necessi
tas Postulaverit Expediet Jurta pro
Oportunitate Negotij Exijuet
Calculum si Oportunus Videbitur
Reddendæ Injungeret, Solutionem
Summar Cui et a quo provene
rit assignabit, Extraditionem In
ventarior Rer Mbium ac Totius
Supellectilis Domesticæ a Quo
Debebitur Sententiabit bonifica
tionem quarvis Pretensionum ad
inveniet, Trnos Ptiget Rigores De
cror annectet totamq hunc Causam
ad Contenta Trni et Maationis
Partis Actoreæ Nihil Intactum et
Irresolutum Relinquendo pro Ju
sto et Equo finaliter decidet Dis
judicabit et Moderabitur Cujus deci
sioni Ptes utreq parere et acqui
escere ac Judicatum Pati Debebunt
id sub Pœna Bnnis Illo in Trni Con
descensionis Super Pte Contravenien

Publicanæ

Publicanda Luita Pœna Septem
Marcar Poll Pti per Ptem Sibi ab
Invicem Compensandæ judicio quoq
Suo totiq in Instanq sub Rigore
Pœnæ Bnnis ex Registro Penalium
Extendendæ ab utraq Pte Solvenda
pro duo Condnis Trno Ptes duos
voluerint ex Negotium Causæ Pœnæ
~~postulaverint~~ poposcerint adcitent
adcitandi vero sub Rigore quo Supra
Comparere et Judicatum Pati Obstrin
guntur D. P. Vigore In Continenti
MRCP Valentinus Michalak de Cier
szewo Authus et Jurat palam
Rdit Quia ipse Citationem Litt Sigill
pro Judiciis Pœnæ Servienq edit
conq Ptatt Citt ad Bona Zgagowo
ac Kosemino Fra Secunda post
Festum S. Margarethæ Virgi
nis et Martiris Anno Pœnæ De
tulit ex portavit posuit Reliquum
de positione noticiavit
et de quo Pœnam Jdq Mlis fecit Relationem

Banitus Gsus Koskowski per Gsum Koskowski.

In Causa et Actione Judiciaria infrascripta inter Gsum Joannem et Illrem Adm Rndum Franciscum Clericum Seminarii Wągrowienę Koskowskie Fratres inter se Germanos Actores ab una et Gsos Joannem Szczepkowski Burgrabium Castrenę Plocenę Judicem Condescendionalem gravaminosum Josephum Koskowski ejusdę Gsi Burgrabii Judicis Partem adhaerenę inhaerenę Mãonibus suis Authentice factis et facienę aliisq documentis Causam Gsenę suffraganę ad Judicium Officii Gsenę pte ab altera Citt idq pro eo quia Ipsi et quidem Ipse Gsus Szczepkowski Burgrę Crenę Plocenę condescendendo ad Bona Koskowo Broniszewice, fine Disjudicationis Causae inter se Actt ab una et Gsum Josephum Fratrem parte ab altera respectu Divisionis Substanae ac Aliar Circumstanarum vertenę favore partis Ipsius Adhaerenę procedenę areas, hortos, non aequali lance inter se Actt et Gsum Josephum Fratrem exdivisit quinimo in alto maiorem Partem Gso Josepho Koskowski Fratri addidit. Calculum pro binis Annis Bonorum Koskowo per Gsum Josephum Koskowski Fratrem Possesorum ab eoq Fratre excipi debitum non adjudicavit quinimo eunę a Calculo liberavit Illm vero se Actt Gsum Joannem Koskowski ad dandum Calculum pro totidem Annis obstrixit quotas binas, primam Centum quadraginta quatuor Florenę pro Carentia laborum apud Subditos existenę et pro Emolumento Substanae inter se Actt et Fratrem modo

primum

primum ex divisae datar, alteram Centum Viginti Florenor
similiter pro Carentia laborum a Bobus in Pascuis Bonor
Koskowo relictis et per se Actt Gsum Joannem conservatis
et hiematis incompetenter adjudicavit Solutionem Summae pro
Bove in locum divenditi Bovis Laborioso Mathiae Subdito
fundidato indebite injunxit Portiones ex Summa per Gsum
Josephum Koskowski in auxesim Rei Economicae ac Emolu=
mentum Substanae ad se Actt et Eunae Fratrem erogata
huncce Gsum Josephum Koskowski Fratrem ergo se Actt ad
pacificanae aficienae pro Capite ejus seu Portione Substan
tiae per Jps apprehensae non detruncavit verum totaliter
Sententia tum per Actt Gsum Joannem solvenae statuit
Summas non Omnes liquidavit neq Bonificaonem
Actt Pretensionum liquidar adinvenit quinimo
eosae Pretermisit res nonnullas post olim Parentem
derelictas per Gsum Josephum Koskowski occupatas
sibi Actt extradere injuste decrevit quinimo Contrarie
ac si apud Actt Gsum Joannem reperuissent cum eoae
Fratre Citt aequaliter dispartiri sententiavit Documen
ta circa Agitaonem Causae in Mensa reposita apud
Jps detenuit et ad requisiones Actt restituit in post
autem ut Subponitur Gso Fratri Citt eaae extradidit
aliaq Damna et Injurias Actt intulit exinde grava
minosus Judex exstitit Ipse vero Gsus Josephus Koskowski
Pmissa omnia favore sui elaboravit Schedas
manu sua descriptas In originali uno Exstanae post
Subscriptionem pro Secunda Manu perscribere non

permisit

permisit ~~nollula~~ nonullaq Puncta in ejusq Schedis sine consensu Actt impresit processuq injusto Actt acgravasti aliasq Injurias Actt inferre procuravit quare Citamini ad videneq et Audieneq Jps ante omnia ad Comportationem Documentorum ad Causam Psenq spectanq Inquisitionum in Termino Condescensionis eductar Schedar in Originali uno existenq apud Jpsos existenq Sententia Judicii Officii nostri stringi quibus comportatis et Pvisis Decrum Condescensoriale in Fundo Bonor Koskowo Broniszewice die 12da Mensis Augusti 1780 inter se Actorem ab una et Gsum Josephum Koskowski Fratrem pte ab Altera in ordine inadequatae in Areis, hortis exdivisionis Summar p Emolumento Substanae totalis errogatae Omnes Fratres ad Pacificanq respicienq pro Capite Gsi Josephi Koskowski non detruncatarum aliar Summar injuste adjudicatar Ptermissar non liquidatar aliar Circumstantiar cum Summo Pjudicio Actt favore Gsi Josephi Koskowski plat et ad Acta Officii nostri per Oblatam porrectum relevare, quo relevato exdivisionem in Areis, hortis tam Curialibus quam Cmethonalibus adaequatam perficienq Sententiari Summas pro Emolumento et Auxesim Substantiae aequaliter Actt cum Citt respicienq per Omnes Fratres pacificari debitas ad Omnes Fratres regulanq censeri Portionem pro Capite Gsi Josephi Koskowski detruncanq

censeri

censeri a Solutione Summar tam in vim Calculi
quam pro Carentia laborum a bobus Subditis
ad se Actt et Jps Citt Fratrem spectanc pro
Juvamine tributis, atq pro bove in locum divenditi
empto provenienc atq Quotae quinquaginta Florenc
Pollonc in bonificaonem Edificior ultra Proportio
nem imposit impertinenter adjudicatas abjudicari
Jps ab extraditione rer Mobilium apud Actt non repe
ribilium quinimo per Jps Gsum Koskowski Fratrem
occupat Actt liberari et easdc res inter se Actt
et Jps Fratrem dispartienc determinari Sum=
mas ac Pretensiones Pmissas liquidanc et
bonificanc declarari Processum illegaliter obtentum
ac traditionem si et in quantum intercesserit Cassari
Condescensionem in Ordine Meliorationis Exdivisio=
nis ac Investigationis de Pretensionibus fundi et
Summis Ptermissis et non liquidatis expedienc q
Inquisitionum subalternar ad Bona Koskowo Broni
szewice assignari caeteraq pro exientia legis et
Justitiae conc Jps statui et Sententiari alias Citaõ
ne eadc Pmissa fusius in se obloquente in diem
hodiernam recte cadente et deveniente Partibus
Jps et quidem Gso Joanne Bronisz et Illrissimo Rndo
Francisco Clerico Seminarii Wągrovienc Kus
kowskie Fratribus inter se Germanis Actt per
Eunc Gsum Joannem Kuskowski suo et Fra

tris

tris sui natu minoris nne personaliter Gdo Joanne
Szczepkowski Burgr. Castr. Plocen. et Officio
adcitt per Gsum Josephum Losowski Gso Jo
sepho Koskowski dicto Bronisz citt perso
naliter Judicium sufficien. Comparitione ad
inventa in Causa Gsen. experiri mandavit man=
datq Gsen. in experimento et quoniam Gsus
Josephus Koskowski Citt ab inscra Comparitio
ne recedit et se Condemnare permittit proin=
de Gfata Pars Actt coram Judicio Officii Gsen.
comparens et Trmin eunq hodiernum per totu
Judicior modernor tractum legitime attentans me
moratum Citt ad jus Juridice per Ministerialem
Rni Gnalem Providum Valentinum Michalak
de Cierszewo Authum et Juratum tribus et
ultra juris Formam vicibus quatuor clamatum
et vocatum non tamen Comparen. ratione relevatio
nis Decri Condescensorialis in fundo Br Kos
kowo Bronoszewice die 12 Mensis Augusti
Ao 1780 inter Actt et Citatum gravaminose
platum Cassationisq cuiusvis Processus et eoq
Dcro illegaliter subsecuti meliorationis et Di
visionis Substanae Koskowianae a Solutione
Summar tam in vim Carentiae labor a bobus
quasi modo pvenien. quam Calculi tum aliar

Summar

Summar incompetenter adjudicatar adjudicaõ
nis Summar pro emolumento Substantiæ Kos
kowianæ quomodocunq erogatar ad quodq
Caput deputari applicaonis et regulaonis
Summar ptermissar ac ptensionum liquida=
õnis Rebus Mobilib, Dispartitionis Do
cumentor per ptem Citt occupator Schedar
in uno Originali exstare nec non decernendæ
Pœnar ac aliar Circumstanar Trno compre
hensar admittente Judicio Officii psene Judicia
liter ac Officiose condemnavit condemnatq
psene ulterior=atq sibi per Judicium hocce ea
in Causa fieri et exequi postulavit et Judm Offi
cii psene Juri communi postulaõniq Ptis Acto
reæ utilicitæ annuendo Pœnam Baõnis lgme
hac in Causa obtentam Decrevit psene decer
nit et ad Publicanæ eanæ Baõnis Pœnam su
prascrtam Mrlem Judicialem addidit et deputavit
qui Mlis satisfaciendo Deputoni suæ a Judi
cio psene habita memoratam Baõnis Pœnam
modo pmisso obtendari ac Jpsmet Gsum Josephum
Koskowski citt psene in Trno disparene esse
Banitum Juri communi contrarium et Rebellem
hic in Atrio Stubæ Judicialis ac in aliis lo
cis publicationi solitis psene plurima No

bilitate

bilitate ad Judicia moderna forumq publicum
congregata alta sua Pconica et sonorosa voce
pclamavit publicavit et ad Notitiam Omnium
protunc Psenę in Dubiam deducit de quo Psenę
idem Mlis e loco Publicaõnis suum ad Judm
rediens fecit relaõnem postqm publicatam
ut Pmissum est Baõnis Pœnam Judm Offi
cii Psenę ꝛ p faciencę juxta Psenum Juris
communis executione Gsum Burgrę Crenę Plocenę
quemvis qui prius Requisitus fuerit, faciliusve
per Ptem Actoream conduci poterit addidit et de
putavit, qui ~~Mlis~~ Gsus Burgrę Crenę Plocenę
quivis exequenę munus Officii sui parenęq ad
ditioni a Judicio Psenę habitæ eanę Executionem
ad primam Ptis Actoreæ Requisitionem Dcnq prae=
senę exhibitionem facere et peragere debebit
ac tenebit idq sub Pœnis contra re Nitentes
Officiales legibus Rni sancitis incontinenti Mlis
Rni Gnalis pvidus Valentinus Michalak de
Cierszewo Authus et Juratus palam ruit
Quia Ipso Citt literalem sigillat pro Trnis
Psenę servienę edit conę Pfatos Citt et quiq
Gsum Koskowski ad Ba Koskowo Bronisze
wice iam vero Gsum Szczepkowski Burgrabium
Castrenę Plocenę ad Cancellariam Psenę

utrasq

utrasq Sabbo ante Festum Scapularis Bsmae V
Mariae Anno Pseng detulit exportavit posuit
reliquit et Depositione notificavit de quo Pseng
Idem Mlis fecit relaonem quamquae editae Citta
nis relaonem ad Cassanae Condemnaonem serviens
Iidem Acta approbarunt Confirmarunt rathifi
carunt prout Pseng approbant confirmant et
rathificant.

Decretum Condnis inter GG. Ciwiń
skie et Goscinskie

In causis et actionibus Judiciarijs infra scri
binis prima quae inter GG. Paulum Ciwinski
et Brigitam de Czachorowskie primi Ott
Gsi Alberti Chyczewski secundi ad pseng voti
invicem Conges victricum et Matrem atq
Thomam Evamq Virginem Innuptam Chycze
wskie Privignum et Privignam Filium et
Filium tum Gabrielem Chądzinski et Ma
gdaleriam Kocięcka primi Ott G. Bernar
di Chyczewski Secundi ad pseng voti in
vicem Conges Victricum tum Matrem
atq Blasium Chyczewski Privignum et
Filium Sortium Bl. Chyczewo Haeredes
et Possessores nec non Nlem Josephum Ru
zycki Actt ab una et G. Matheam et Fran
ciscum Goszczinskie tum Joannem Chycze
wski ac Mariannam de Dłuznewskie in
vicem Conges Parentes atq Leonardum
Filium nec non Bernardum Chyczewskie

insuper Dorotheam Maczewska praefatae Gnae
Francisci Gorzyński Contem et Quidem Assu
indigentes cum eadem de lege requisita
in haerendo mationibus ac prationibus suis
coram actis Authen Rni factis vel faciendis
ac visionibus tum obductionibus ad Judm
Officij praesentis Pte ab altera Cittos idque advidendae
et audiendae ipsos ad instantaneam restitutio
onem Agror et Prator Actor haereditarior
per ipsos violenter ademptor una cum dandae
de perceptis proventibus calculo Senten
tia Judicij Officij praesentis stringi bonifica
tionem tam arborum in fundis Actor
haereditt per cittos excisar ac damnor
in frumentis et pratis inventarijs suis
consulto impulsis quam absque custode
vagantibus illator ad invenire poenas
respectu suorum Actt domus invasionis
laesionis diffamationis postpositionis
concussionis colaphisationis Convulnera
tionis vulnerum inflexionis damnor illa
tionis arborum excisionis et aliarum
arborum Actoribus intercipere praesumpta
onis orbite deveniendo pascendor inventarior
nolle observationis qui nemo deliberate
coronae in campos dimissionis sepium
circa hortos suos locare neglectionis mae
larum agros Actt haereditt ab Agris
ipsor dividentium disarationis et eorum
Agror ad agros suos adjunctionis Pallis

obsignar

Obsignari praesumptionis aliarumque
permultarum violentiarum et injuriarum
in protestationibus et mandatis specificatis
inquisitionibus probandarum peractionis
ad mentem legis distinctas pro quoli
bet facto et delicto praemeritas irrogari compor
tationem documentorum in Ordine probationis
haeredibus fundorum injungi respectu vero
pagendorum praemissorum omnium Conde
scensionem ad praefatum Bona Chyczewo
Assignari litis expensas refundi totamque
hanc causam ad contenta mandatorum et
protestationum discuti ac resolvi ac ea quae
juris et Justitiae erunt ~~[illegible]~~ statui et sen
tentiari tum altera inter Gnum Franci
scum Gwczczynski Actum ab una et Nles Pau
lum Cywinski et Brygittam Czachorowska
Primi Ott Alberti Chyczewski Secunda ad
praesens voti invicem Conges Parentes Victri
cum et Matrem tum Coam Chyczewska
in primo matrimonij Thoro procreatum
Filiam et privignam Virginem Innu
ptam atque Josephum et Cunegundim Cy
winskie Filium et Filiam nec non
Antonium Milewski ejusdem Nominis
Bozanowski Joannem Chyczewski
et Mariannam Dluzniewska invicem
Conges Gabrielem Chudzynski et Mari
annam Koziecka ntiae Conges et quidem Assa

indigen

indigen cum eadem de Lege incumbenti
in haerendo Maonibus ac alijs documentis
contra ipsos ettos authen factis ad Judm
Officij pzen Pte ab altera ettos pro eo
quia ipsi et Signanter GG. Paulus Cywin
ski et Brigitta Czachorowska atq Eva
Chyczewska tum Josephus et Cunegun
dis Cywinskie suum actorem ledere
diffamare Contemptuare Combinationes
varias ppallare aliosq vicinos ad obpres
sionem sui Actoris fomentare metas
~~disag~~ Disarare fundos actt pprios sibi
applicare tum quoq GGi Boianowski
Milewski Chyczewski Chandzynski easdem
ipsas inconvenientias et violentias cum
innumerabilibus damnis per ipsos ab
Annis plus minus quadraginta extra ppor
tionem possessionis ipsorum in Bonis Chy
czewo et Chyczewko habitt pagere pzum
pserit Actt injuriarum quare citantur
ad videndum et audiendum ipsis Rne pmissorum
Omnium poenis Crumenaribus et perso
nalibus per sententiam Judicij Officij
pzen Offici ac id quod Juris et Justitiae
erit cor ipsis ~~ett~~ 2 omnes 1 Sitt decerni et senten
tiari alias citaonibus ejdem pmissa fusi
ses in se obloquentibus in diem hodier
nam recte cadentibus et devinien Plibus

ips

ipso utrisq et quia Gl Paulo Cywin
ski et Brigitta Czachorowska Congibus
Victrico et Matre Actt ~~atq~~ et Actt atq
Thoma Actt et Eva Virgine Innupta
Chyczewskie Filio et Filiatum Gabri
elem Chędzynski et Magdalenam Ko
cięcka primi Ottj Bernardi Chyczewski
secundi ad presens Voti invicem Congibus
Victrico et Matre atq Blasco Chyczewski
Privigno et Filio Actt per eum Gl Paulum
Cywinski suo et supra suorum Actt
et citator none pltr Gsis Antonio Mi
lewski et ejusd nominis Boianowski
Actt per G Joannem Chyczewski eod Gso
Joanne Chyczewski Actt Actt pltr Gsis
Marianna de Dluzniewski ejusd Gsi
Chyczewski Conte Matre ac Leonardo
et Stephano Filiis Chyczewskie Illie Actt
et Actt per eum Parentem et Mantum
Gsis Dorothea Mysewska Francisco Go
szczynski Actt et Actt per Gm Matheam Go
szczynski eod Gso Mathee Goszczynski
Burgr Cren Ploce Actt Pltr Coram Officio
presen Comparen et suum Judiciter contro
verten quar Plium controversijs in
Judm suum Inducti exauditi Judm
citaones Plium ex Trinis Actoratibus
con Sc ab invicem instituitas pro atten
tatis violentijs ac ademptione fundor
~~Ott Gsi~~ Addit decidendo quoniam causa

presens

Praesens sine Condnione decidi non valet
ideo necessariam esse Condnionem Gg Chri
sostomi Zielinski et Mathiae Stanze
wski Burgr loci Praesen ad fundum Pl
Chyczewo adinvenit qui Gg Burgr unius
Absentia non Obstante Praevia de adventu
sui tempestive facienda avisaone Mutuo
Ptium sumptu Conducendi Condescen
sum Comportaonem Documentorum
si necessaria viderent injungent de adem
ptione fundorum injurijs Damnis vi
olentijs inquirent investigabunt in
quisitiones expedient Juramenta pro
oportunitate negotij excipient poenas
super quo interent irrogabunt rigores
Decror annectent Calculum si justi et
cui debebit reddendi injuget Bonifi
cationem Praetensionum cui et coquo pre
nent Praestand determinabunt Ptesq in
omnibus et Singulis Praetensionibus
nihil intactum et irresolutt relin
quendo finaliter decident, dijudica
bunt et moderabuntur seu unus deci
det dijudicabit et moderabitur cujus
vel quorum decisioni Ptes omnes
parere et acquiescere judicatt pati
idq sub poena Baonis illo in Trno
Condnis super Pte Contravenienti

publicanda

debebunt ac tenebuntur sub ea pe
na simplici Quatuor decem macar
Pott Pli per Ptem Conpensanda
Judicio quoq suo per medium ab utraq
Pte in instanti sub solito rigore ex
Regestro penalium extendendo solvend
pro quo Condnis Tmo Ptes Quos volu
erint et quos negotium Poposcerint
adcitant adcitandi sub simili rigo
re penae Baonis Comparere tenebuntur
Decri Pseu rigore Incontinenti Mlis
Rni Gnalis Providus Valentinus de
Czerszewo Authus et Juratt palam Rcit
Quia ipse citaones literatt sigillatt
pro judiciis Pseu servien Editt con Pfatt
citt omnes ad Bona Chyczewo Tra Secunde pt
Tm Sanctae Margarethae Ao Pseu de
tulit exportavit posuit reliquit et de
positione notificavit de quo Pseu
Ejus Relad Idque pria Maone de non
perrectis et Pte G Joannis Chyczewski pducto Pte
Affectas extradidit Extradit q Pfen

Decrum Remissionis inter MM: Pla
rony Losachie

In causa et actione Judiciaria infra-scra
inter Mios Ludovicum Maron Capita
nium Exercitus pedestris Guardiae Rni
et Annam Milenska Conges et Quid

Contam

Contem in assa ejusd. Sui Mariti Actt
Ab una, ac Gsos Vincentium et Edvardum
Lasockie in haerendo maonibus coram
Actis Authen. Rni con ips facto Pte ab
altera citt idq ad videnda et audienda ipsos
restricto contractu tenutario in nonnullis
Punctis inter Actt ab una et ips citt pte
ab altera Ao elapso 1781 super Villam
Jarocino ips haereditt pro summa Mille
Septingentorum Florenorum Polt in pfatt Bnis
Jarocino die Duodecima Men. Junij mito
ad reddend. ips calculum ex proventibus
per ips causati decessus ex Ao supra
scro Millesimo Septingentesimo Octu
agesimo primo Summae pro Ao uno
non collectt Actcos Actt sententia Judicij
Officij pten. medium condescensione ad
Bona Jarocino Assignand. Stringi, a so
lutione ptensae summae Sexcentorum
Florenorum Polt ips per Actt supra scro con
tractu tenutario ad solvend. declaratae
extenuta restan. usq ad decisionem cau
sae pro Tmo Condnis Assignand. eodemq
in Tmo dissentiend. hucusq immunes
reddi declararia, respectu per ips Gsos La
sockie non ad implecionis punctorum
seu contractui totaliter quo obstricti
extiterant, ex Rnibus Causae dissentiend.
enarrand. puniri ac id quod Juris et Justi
tiae erit contra ipsi tatui decidi et sententiari

alias

alias citatione eadem praemissa fusius ni-
se obloquentem in diem hodiernam recte
cadentem et devenientem Partibus ipsis utrisque
et quidem Mag. Ludovico Maron Capitu-
neo Exercitus pedestris Guardiae Regni
Anno Milenska invicem Conjugibus Actis
per Gnum Gabrielem Sieklucki inscriptis
Plenitudinem GG Vincentio et Edvardo Fra-
tribus inter se germanis Lasockie Bonorum
Jarocino haeredibus citatis per Gnum Mathae-
um Krzywkowski in sensum Plenitudinem
sufficientem comparitioni declarata Partibus
experiri mandat in experimento Ltmo
Tmo adinvento Partibus prosequi Jubet
in prosecutione ulterioribus eorundem Partium
controversiis in Judicium suum inductis exa-
udilis Judicium citationem Partis Actis Pri-
citatis ad Judicium Officii praesentem praestitio-
ne contractus tenutarii Villae Jarocino
inter supra Scros citatis ab una et praefatis
Actis ple ab altera ao praec elapso 1781
mili et confecti in nonnullis punctis
liberationeque actorum a praetensa solutio-
ne summae sexcentorum Florenorum Pol.
citatis per Actis supra scro contractu tenu-
tario ad solvendum declaratae ex tenuta-
restantem ex re non perceptionis summae
in tenutam honorum Bonorum per Actis
expositis ac aliarum circumstantiarum

citatis

edit decidendo quoniam causa praesens
ex re praetensae Tmo suo per Ptem Actt
restrictionis Contractus suo in Judicio
resolvi non competit id circo eandem cau
sam cognitionem praedictt contractum
in se sapien ad Judm terrestre Plocen
proprij Districtus cum toto ejus effectu
ac Ptibus ipsi remisit remittitque Ju
dicandi conservando Tmum Ptibus
memorattis utrisque in ibidem comparentibus incontinenti. M.R.
G. Plovidus Valentinus Michalak de
Czerszevo Authus et Juratt Palam
Rest Quia ipse citationem literatt
sigillatt pro Judicijs praesentibus servien
ex Pte supra scriptorum Actt ad Bona
Jarocino edit Fra Tertia post Fm Sancti
Joannis Baptistae Ao praesentibus detulit
exportavit posuit reliquit et depositione
notificavit de quo praesentibus Jd Mlis fecit
Relationem

Decrum Condescensionis inter Gsos Witu=
skie et Dębskie

In Causa et Actione Judiciaria infrascripta inter Gsos
Petrum Witusski et Teressiam Tańska invicem Con
juges Dnos tum LL Jacobum Stephanum et
Hedvigim Jackowna Subditos et quidem Subditos
in Assa competentes cum eadem de lege requisita Actores
ab una et Gsum Josephum Dębski inhaerendo Mao
nibus Praeonibus ac Vulnerum obductionibus Coram

actis authis Rni factis vel faciendis ad Judm Of
ficii pvenr pte ab altera Actt idq pro eo Quia Ipse
in una villa secum Actoribus commanendis aequa
liq Sorte secum Actt gaudendis Inventaria suor Actt
ex Pascuis depulit et in eisdem Pascuis ~~sese~~ Pasce
re denegavit damna plurima in Frumentis et Pratis
Inventariis suis tam Consulto impulsis quam absq
Custode vagantibus sibi Actt intulit Boves tam
suor Actt Dnor quam et Subditor aliquoties nul
lis de Damnis ad Forestam abegit, ab actt apud se
detinuit fame et laboribus maceravit circa pmis
sa L Jacobum et G Wituska Dnum Actt sese
opponere et pmissos ausus Ipsi persvadere
infestavit aegravavit Lab. Jacobum sine ulla
rne concussit Concussiones In quoribus pbandis
inflixit se Actt Contem aliquoties ptrusit ver
bis indecens tam Contem quam et Maritum
sepmis temporibus laesit, diffamavit, Boves
suor Actt in hortophorium vadens certo tempore
insecutus fuit, insecutos de alieno fundo ad Fo
restam abegit LL Stephanum et Hedvigim Ja
chowna nullo ex demerito concussit, combala=
vit et tam eosdem Actt Subditos quam etiam
Actt Dnum continuis temporibus infestavit
aegravavit Concussiones etiam sibi Actt
Dno notabiles inflixit, fundum suor Actt hae
redit multis in locis ademit et suis fundis
adjunxit, ~~sepe~~ Sepes circa fundos suos loca
re debitt non locavit. per idq damni nota
bilis in Frumentis Causa Ipsius suis Actt

extitit Inventarior secundum Consvetudinem
totius villae orbitam Pascere noluit multasq
Violentias et Iniurias omni Inquonum genere
pbanae peregit, quare citatur ad videnae et
audienae Ips raone pmissor omnium Poenis
condignis mulctari Condescensionem in Ordine
ademptionis Fundor ad Bona Przeradz magna
assignari quo in Trno Condescendionis Inquo
nem Intuitu peractar violentiar educenae
censeri Calculum deperceptis per Ips ex fun
dis indebite sibi Actt avulsis Proventi
bus reddenae declarari taxam vulner solvenae
dici damnaquaevis compensari, ac omnimo
dam satisfactionem in pmissis sibi Actt
adinveniri ac id quod juris erit decidi
et sententiari, alias Citaone eae pmis
sa fusius in diem hodiernam recte cadenae et
devenien Ptibus Ips utrisq et quidem GG
Petro Wituski et Teressia Tanska Invi
cem Congibus Dnis tum LL Jacobo Ste
phano et Hedvigi Jaskowna Subditis
Actt et Cctt per eunae G Petrum Wituski
Maritum et Dnum suo Contis ac Subditor
suor nne plter Gso Josepho Dębski Citt et Actt
plter LL Nicolao Gasparo Alberto et altero
Gasparo sicuti citt per eunae G Petrum Witu-
ski Coram Judicio Officii psenae comparenae et
secum judicialiter controvertenae quar Ptium
controversiis in Judm suum inductis exaudi
tis. Judm Cittaones Ptium utrarq pro adem
ptione Fundor ac attentatis Violentiis

sibi ab Invicem edit decidendo quoniam Dnum
injunctae Condescensionis suo in Judicio Feria
secunda postridie Festi S. Martini Pontifi
cis veneranae scilicet die 12 Mensis Novem
bris Anno pxe elabso 1781 inter modernas
Ptes ad Fundum Br Przeradz magna platur
tumq limitaõ Actus Condescensionis per
Offm Burgr ad captatum temptes facta
intercessit ideo Judm pvens hanc Causam
in mutuis Actoratibus pmotam ad ~~Fundum~~
Trnum eumq Condescensionis et limitaõ
ne per tempestivam Denuntiaõnem per Offm
Burgr in Decro supraexarato expressam
edendam reicit conservanae Trnum Ptibus ~~con~~
~~servanae~~ sine quavis Adcitaõne sub rigore
in eorq Decro apposito comparendi peremt
ptorium luita Poena Septem Marcar Pold Pti
per Ptem compensanda Judicio quoq suo
totiq ~~[illegible]~~ in Instanti sub solito rigore et
Regestro Poenalium extendenae Solvenda
Jdq pvia Maõne ~~[illegible]~~
de non porrecto Producto ex pte G Josephi Dębski
conq GG Witusskie ad acticanae facta incontinenae
MRGP Valentinus Michalah de Cierszewo
Authus et Juratt palam rvit quia Ips Citati
onem literatt sigillatt, editam conq pfatos
Citt ad Bona Przeradz magna Feria secunda
post Festum Visitationis G V Mariae Anno
pvenr detulit exportavit posuit reliquit et
de Positione notificavit de quo pvenr Jae Mlis
fecit Relaõnem.

Decretum Condescensionis Inter Gsos Kruszewskie et Korzybskie de alios

In causa et actione Judiciaria instrascripta inter Gsos Adamum Joannem Antonium Thomam Stanislaum Agnetam et alteram Agnetam tum Josephum Virginem nuptas Kruszewskie Fratres sororem ac Filiastras tum Nobilem Ursulam Trembieńska Virginem nuptam Famulam Actt ab una et Gsos Petrum et Agnetem de Korzybskie invicem conjuges Paulum Filium Carolum ac Rosaliam Zorańska illic conjuges Adamum Parentem Joannem Thomam Filios Valentinum et Franciskam de Korzybskie invicem Conjuges atq Paulum Korzybskie tum Franciskam Korzybska Olt Gsi Alberti Krasniewski relictam Consortem Viduam Matrem Thomam et Agnetem de Cyzinskie Conjuges ac Theresiam Filiam et Filium Krasniewskie Matheum Maszewski et Mariannam Krasniewska Conjuges Vincentium ac Konegondim de Zelechowskie itidem Conjuges Parentes Petrum Thomam Antonium Filios nec non Joannem prefati Gsi Vincenty Filiastrum Siekluckie demq Franciskum Andream Parentem et Petrum Matheam Filium et Filiastrum Siuchie demum Mathiam et Apoloniam de Korzybskie Conjuges atq Simonem Marszewskie Stanislaum Parentem et Lucam Filium Skwarskie ac extremum Adamum Siekluckie Valentinum Josephum et Andream Fratres inter se Germanos Maleszewskie et quidem assistentiam ab utroq indigentes cum eadem de lege requisita inherendo Motionibus Protestationibq visionibus ac Vulner obductionibus coram actis authenticis Regni facta ad Judicium officij presentis Parte ab altera Actt idq per eo quia ipsi fundos ad se actt Jure Hereditario spectantes tum Prata multis in locis ademe-

runt et in Possessionem ipsor apprehenderunt
usum fructum et proventum indebite ex ejsd Pratis
perceperunt metas agros suor actt ab agris ipsor
distinguentes multis in locis disararunt et agris
suis adjunxerunt salices in fundis Actt Proprijs
inserere presumpserunt fossas per fundos actt
Hereditt elaborarunt aditumq liber per easdem
fossas sibi actt praepediverunt Sepes colegerunt
Inventaria sua in Hortos agror oleribus consemi-
natos deliberate impulerunt damna plurima tam
in frumentis quam Pratis tum oleribus inventarijs
ipsor sub Die et nocte libere vagantibus ab Annis
aliquod intulerunt Sepes circa fundos actt locare
violenti modo denegarunt se Actt tam famulos
circa damna ac injuriam sui opponentes sepe se-
pius nulla ex ratione infestarunt aggravarunt
opresserunt concusserunt contuserunt malevole
laeserunt diffamarunt honorem denigrarunt in su-
per elaboratis supradictis fossis de nocte circa
easdem fossas insedendo insidias in obpressionem
Actt struxerunt ipse autem Gsus Vincentius Sieklu-
cki Hortoforium sui Actt Gsi Adami Kruszewski
tribus vicibus violenti modo superinvasit super
invadendo Actt infestavit aggravavit in Duellu
lege Publica prohibitum verbis Erosijs provocavit
famulum Actt ad id Hortoforium insecutus fuit
est omninoq eund concutere attentavit deniq
ipsi Gsi Paulus Korzybski et Thomas Krasniewski
ab Theressia itid Krasniewska certo tempore in
Opido Plonsko Hospitium Actt violenti modo
super invaserunt super invadendo Actt junctis
viribus oppresserunt concusserunt vestes disruperunt
dein subalterno tempore Actt Domum ipsor invitatt
similiter in eadem Domo ipsor infestarunt con-

cusserunt

hisce minime contentando, superaggressi sunt ibidem
actt similiter obpresserunt penultimum ipsi omnes
Citt continuo actt infestarunt aggravarunt concusse-
runt malevole leserunt diffamarunt honorem ac bo-
nam famam verbis corrosivis detraxerunt ipsi autem
Gsus Paulus Korzybski Thomas Krasniewski ac
Consors Gsi Valentini Korzybski irrealia nunquam
probanda cum Summa honoris nobilitaris dem-
gratione sibi Actt obiecerunt ad extremum ipsi
omnes Citati vias Publicas cuiq liberas actt
sepe sepius obsederunt obsessa eadem via actt
nulla ex raone opresserunt concusserunt ac co
cutere per sepe attentarunt penultimum vio-
lentias ab annis Decem inquisitione proban-
das in personam actt peregerunt dem ipse
Gsus Vincentius Seclucki Gregem Ovium tum
tum alia Inventaria ultra pportiones sortis
ipsius Conservat ac etiam ex alijs Sortibus
per se possessis inventaria ad Bona Korzybie
Withovice depulit eandq gregem Ovium ac
Inventarijs Pascua totaliter compabulavit jam
vero inventaria actt Fame macerationis causa
extitit, nec non viam ex Villam tendentis ipsi
Gsi Sieklucci Disararunt pascua denegarunt
alias aliasq permultas violentias injurias et
Damna Omni Inquisitionum genere pban
ipsi omnes Citt sibi Actt peregerunt quare
Citant ad videndum et audiendum ipsos respe-
ctu premissor ausuum et Inconvenientiar pemis
ad mentem legis puniri Condestene in Or-
dine apropriationis fundor Prator et Agror
Dandiq de perceptis proventibus Calculi ad
Bona Korzybie Withowice assignari damno
et violentiis iteratae Domum Actt

quevis

compensanda declarari ceteraq ad Contentam
Mationē et Trm Contra ipsos statui decidi
et Sententiari alias Citatione eadē premissa
fusius in se edisserem in Diem hodiernā
recte eadem devenien partibus ipsis utrisq
et quidē GG. Adamo Joanne Antonio Thoma
Stanislao Agnete et Altera Agnete Virginibus
inuptis Kruszewskie fratribus Sorore et Fili
astris tū Nbli Ursula Trembinska famula
Actt et Citt per eosdē Gsis Adamum Joannem et
Antoniū Kruszewskie suis et Suprascriptorū
Actt Nominibus Personaliter Gsis Petro et
Agnete de Korzybskie invicem Conjugibus
Parentibus Paulo Filio Carolo ac Rosalia
Zerańska itidē Conjugibus Adamo Parente
Joanne Thoma Filijs Valentino et Francisco
de Korzybskie Conjugibus atq Paulo Korzyb-
ski Citt per eundē Gsū Paulū Korzybski Citt et
Actt Nōe Pliter Gsis Francisca Korzybska
ott Gsi Abberti Krasniewski relicta Consorte
Vidua Matre Thoma et Agnete de Civinskie
conjugibus ac Theressia Filia et Filio Krasniewskie
Citt et Actt per Gsū Thomam Krasniewski
suo matris Consortis ac aliorū Citt et Actt
Nne Plter Gsis Mathdo Mazewski et Marian-
na Krasniewska Conjugibus Citt et Actt per
Maritum suo et Conlis sse Nne Plter Gsis Vin-
centio et Canegundi de Zielechowskie in
vicem conjugibus Parentibus Petro Tho-
ma Antonio Filijs nec non Joanne
suo et suprascrorū Citt et Actt

Sieklucki

Citt et Actt per Gsu Vincentium Siekluckí suo
et alior Citt et actt Nne Plter Gsis Fran-
cisco andrea Patrente Petro Mathia Filio et
filiastro Osieckie Citt Mathia et Apolonia
de Korzybskie invicem Conjugibus atq Simo-
ne Marszewskie Stanislao Parente Luca Filio
Skwarskie Adamo Siekluckí Valentino Josepho
et Andrea Fratribus Maliszewskie Citt et Actt
per eundem Gsu Valentinum Maliszewski
suo et alior Citt et Actt Nne Plter Compa-
rentibus et secum Judicialiter controverten-
tibus quar Partium Controversijs in Judiciu
suu Inductis exauditis Judicium decidendo
Cittationes utrarq partium suam ad Judiciu
editas siquid Causa psens respectu adempti-
onis fundor suo in Judicio promota sine
condestentione decidi nequit ideo necessaria
esse Condestenz ad fundum Bonor Korzy-
bie Witkowice Juditij sui aut G.G. Mathei
Krzywkowski et ejusd Nnis Lisowski Burgre
Loci Presentis conducendor Judicium adinve-
nit quod Judicium ~~sub~~ sive officium Burgre
mutuo Partium sumptu captato tempore
facta tempestiva de adventu sui avisatione
unius absentia no obstan conducendum
condestenz de ademptione fundor Damnisq
Injurijs et violentijs inquiret investigabit
inquisitiones expediet Calculum si juste
et a quo debebit excipiet Juramenta pro
oportunitate negotij attentabit restitutione
fundor si Patuerit adempti pro re cujus

intererit

demandabit pœnas super quo videbit irrogabit Trnos pfiet annectet rigores totaq Causam ad Contenta Trnor et Maonc partium nihil in tactu et irresolutum relinquens finaliter decidet disjudicabit et moderabit cujus decisioni partes parere et aquiescere et Judicatt pati sub pœna Banitionis illo in Trno Condestens in Casu Contraventionis super parte contraveniente publicanda debebunt ac tenebunt luita pœna septem Marcar Pott parte per parte sibi compensanda Judicio autem suo totid per utramq sub rigore ex Rstro Plic extendendo solvens pro quo Condestens trno Partes quos voluerit et negotium Causæ Presentis poposcerit adcitt adcittandi sub rigore suprascripto compareant et Judicatum Patiant Decreti Presens vigore incontinenti MRSP Valentinus Michalak de Cierszewo Authus et Jtus Palam Recognovit quia ipse Citationem litt Sigitt pro trnis psentibq servientem editam contra pefatos Citt ad Bona Korzybie Withowice Fria 2da ante Festum Scapularis B. V. Mariæ Ao Præsenti detulit exportavit posuit reliquit et Depositione notificavit de quo ejusd Mtis Relatio

idq pvia Mãone de nõ porrecto pducto ex parte superiq explananda contra partem supra descriptam ad acticandum parti affectanti officium psens extraditq ~~dit~~ psentibus

Decretum Condescensionis Inter Gsos Harwowskie et Zglenickie.

In Causa et actione Judiciaria Infrascripta inter Gsos Stephanum Harwowski et Evam Zglenicka invicem conjuges etquod consortem in Assistentia Mariti Actt ab una et Gsum Casimir Zglenicki inherendo Mãoni suae coram actt authenticis Rm factae ad Judicium officij Presenti Parte ab altera Citt idq pro eo quia ipse Sortem in Bonis Strozecino Sittam post ott Gsum Thomam Zglenicki suae actricis consortis et ipsius Citt parentem derelictam seq actricem Consortem erga ipsum Citt respicientem occupavit proventum ex eadem Sorte percepit inventaria ac res Mobiles totamq supellectilem Domesticam ac paratam pecuniam fatis ott praenominati Parentis tam suae Actricis consortis quam ipsius Citt Derelicta inter-

cepit

cepit sibiq actrici ex ejsd nihil tribuit sub-
ditos in eadem Sorte existentes angarisavit
per quam angarisationem Causa fuit ejsd
extitit aliosq disvendidit quare Citt ad vi-
dendum et audiendum ipsum ad reflitu-
tionem rer Mobilium ac inventarior seu
extraditionem eord Sententia Judicij No
stri stringi Dimissionemq Sortis se actri-
cem consortem uti post Parentem concer
nentis una cum Dando Calculo de perceptis
proventibus injungi Condescensionem in or-
dine exdivisionis totius Substantiae post
ott Parentem tam Actricis Contis quam
ipsius Citt Derelictae ad Bona Stro
zecino assignari Statuicionem subdi-
tor per angarisationem profugorum ac Dis-
venditor seu solutionem eord injungi litis
expensas refundi ac id quod Juris erit Decidi
et Sententiari alias citatione eadem Premissa
fusius in se obloquente in Diem hodier-
nam recte cadente et Deveniente par
tibus ipsis utrisq et quidem Gsis Stepha-
no Karwowski et Eva Zglenicka invicem
Conjugibus Actt per Meritum suo et
Contis suae Nne Plter et Gso Casimiro
Zglenicki Citt et Jndicente ~~[illegible]~~ Plter
coram Juditio officij Presenc cum parentibus

et secum

se cum Judicialiter Controvertentibus qua-
rum partium controversijs in Judicium
suum Inductis exauditis Judicium Cita-
tionem Partis Actt conc Partem Citt suum
ad Judicium p exdivisione Substantiae
Mobilis et Immobilis Actricem post
Parentem erga Citt equaliter Concernenc
cum Dando de perceptis pventibus
Calculo ac aliar Circumstantiar editam
Decidendo necessariam esse Condescenc
Gsor Mathiae Starzewski ac Chrisosto-
mi Zielenski Burgrc loci Presenc ca-
ptato tempore ad Bona Strozecino
adinvenit qui Gsi Burgrc unius
absenc non obstante mutuo Partium
sumptu pevia de adventu sui tempe-
stive facienda avisacione condu
cendi Condescensuri Comportationem
Documentor causam presenc evincenc
demandabit quibus comportatis liqui-
datis oneribus prefatam substantiam
afficientibus eanc Substantiam in
Binas equales Classes exdividet one-
ra liquidata ad quamq Classem appli-
cabit de desolacione sive reparatione

auctis

auctis vel Deperditis inseminatio
nibus injurijs Damnis inquiret
investigabit inquisitiones Juratorias
expediet Calculum De perceptis pro-
ventibus si oportunus videbitur
reddendum demandabit Bonificatio
nem quarvis pretensionum si quæ
Legales apparuerint adinveniet so-
lutionem summar cui et a quo
provenerit injunget rigores Decretor
annectet Trnos prefiget indictio-
nem Cill resolvet totamq hanc cau-
sam nihil intactum et irresolutum
relinquendo finaliter ad contenta
trm ac Maonis Partis actoreæ pro
exigentia legis Justitiæ Decidet Disju-
dicabit ac moderabitur cujus vel
quor Decisionis partes utreq parere
et acquiescere ac Judicatum pati sub-
pœna Banitionis illo in Trno Conde
scenæ super Parte Contraveniente pu-
blicandæ debebunt ac tenebunt lugita
pœna simplici quatuordecem Marcar
Poll parti per partem compensanda
Judicio Deniq suo ejusd pœnæ

per

pœnæ per medium in instanti sub rigore pœne Banitionis ex Rstro Plium extendenda importanda pro quo Condescenc. Trno Partes quos voluerint et negotium Causæ Presenc poposcerint adcitent adcitandi sub suprascripto rigore compareant et Judicatum patiant Decreti presenc vigore in Continenti MRGP. Valentinus Michalski De Cerszewo Authus et Juratus Palam ~~recog~~ recognovit quia ipse Citt literalem sigill pro Judicijs Presentibus serviene editam cone prefatt Citt ad Bona Strozęcino Sortemq Citt ibid Litt Die Decima Mensis Julij Anno præsenti Detulit exportavit posuit reliquit et Depositione notificavit De quo presenc idem Mlis fecit Relationem

---

Decrum Remissionis inter GG. Cyndackie et Gutkowskie

In Trno hodierno ex Citaone tum adcitaone literalibus Prez Ploce quarum tenor et quid Citaonis sequitur Talis Opuphnius in Siepre Brominski Ploce Plonsecz et Capitt Ordinis Sancti Stanislai Eques Vobis GG. Stanislao et Antonio et Michaeli Ott Stanislai Filijs ac Joanni Ott Adami Filio Gutkowskim atq Thomæ Lesniewski et Mariannæ de Druchowskie

invicem

invicem Congibus de personis Bonisq
vestris gnaliter omnibus et Regni Regis nostre
qua hac in pte fungimur Capell Auth
mandamus ut in Trinis querelarum
Causarumq Officij Judicijs Cren Capell
Ploc Fra Secunda prius aut proximius
ab hinc in Cro Ploc celebran pth ac
peremptorie compareatis ad Instan
tiam Gsi Antonij Cyndacki Bd Villae
Cyndaty et Sortium Super Bonis
Gutkowo Wardatki Sitt haeredis actt
Cassandae et negotij qui vos et quidq
Maritatam cum Assa Mariti tui
in haerendo Maonibus suis coram
Actis Authen Rni facit sive faciend
citat, ex eo quia Vos post institu
tum Vobis ex Pte Actt pro adempti
one Agror et prator super Bonis
Gutkowo Sui Actt haereditt ac inde
bita circumscriptione sui per maonem
illegaliter factt con se actt per vos
peractt ad Judm Officij Cren Ploc
Actoratum circa incidentiam causae
Ejusd et Actoratus Sui Actoris in
eod Judicio Cren Ploc nulla sibi Actt
Vobis extradita citaone Actoratum
Quemdam Vestri Con se Actt intuitu
Solutionis cujusd Summae Seu

Summae

summar nullo modo vos ab Actt
spectan per copiam more Palatinatus
comparatt in eod Judicio productt Illega
liter absq editt citaone formastis
et com Actoratu sui Actt combina
tum absente pturu circa eand causam
se Actt quinimo per Plentem se si
stente offecistis ex eodq actoratu
vestri subreptitie informate ob igno
rantiam de eod Plentis Maantis
ex indeq defendere Actt neq sentis
Decrum Judicij ejusd Officij Crez in
juncta Condnis ad Bona Gutkowo
sibi Actt praejudiciosum ad malam
informaonem Judicij Emanatt expor
tastis ac post ex eod Decro Actt praejudi
cioso conductt Ex Pte Vestri Officiali
pro Tmo per intempestivam Sui fa
tionem designatt in eod Tmo Condrli
in fundo Bd Gutkowo maonem p Actt
repositt et in Actu Condrli connotari
expostulatt non connotabilem nul
lamq resolutionem intuitu expeti
tae remissionis causae datt effecistis
quinimo se actt in eod Tmo Condnis
intempestive designatt illegaliter
condemnatis seq Actt aegravastis

quare

quare citamini ad videndum et audiendum
Vos ante omnia ad Statuitionem Mlis
per Iuendam Citaõ ex Pte vestri con se
Actt pro Judicijs Cron Ploc fra secunda
pt Dnicam Misericordiae Die 15
Mensis Aprilis Aõ Pseni Celebratis expor
tata fuerat, instantaneam stringi,
quo statuto velne Rne formaonis
vestri Actoratus sine Edictt citaõne
sibi Actt per idq ejusd Actt subventi
onis poenis vos subesse declarari
condnem ex Pte vestri ex eod Acto
ratu subreptitie formato in Tmo
Condnis in fundo Br Gutkowo Ex
intempestiva Avisuone expeditt
super se Actt illegaliter obtentam
sine poenis Cassari, qua cassata at
tentis Maonibus sui Actt de nulli
tate scripti seu raptularis per Vos
pro documento sibi sumpto vigore
Cujus Soluonem ejusd summae nul
latenus Vobis spectan. ab Actt pretenditis
Causam obstant Cognitione ad Judm
Tom Ploc remittend censeri et idq
Juris et Justitiae erit con Vos statui
decidi et sententiari Litis parituri
et responsuri datum in Cro Ploc

Fra

Sda pt Tm Sanctorum Petri et Pauli
Applorum pxa Ao Dni 1782 Adcita
onis vero Series Verborum talis Enu
phrius in Sipre Bromirski Plocz
Plonzecz etc Capitt Vobis GG Antonio
Cydacki Andreae Babuckis Mariannae
de Gutkowski invicem Congibus
tum Lbsis Carolo Kowalczyk Anto
nio Walczak Gregorio et Joanni Adam
czak Simoni et Petro de Bonis Cyn
daty tui G. Cyndacki Subditis de ~~Bonis~~
Personis Bnisq veris gnaliter omni
bus vigore Regio et nostre qua hac
in Pte fungimur Capitt Authori
tate mandamus ut in Tmis causarq
querelar Officij Judicijs Tra secunda
prius et proximius abhinc in Cro Plocz
Celebrand Pltr ac peronsstorie compa
reatis ad Instantiam GG Antonij
Michaelis et Stanislaj Ott G Sta
nislaj Filior Patruorum Joannis
Ott Adami Filij quend Micolaj
nepotis jam vero Ott Alterius Nicolaj
pnepotis Filiastri inter se Patrucli
um Gutkowskich Sortium Br Gutko
wo Wardatki et Cyndaty haeredum
et Possessor Aut qui vos et quid

Subdite

in Cassa Dnorum in haerendo maonibus
praestaonibus Obductionibus auth. facta
Alijsq. documentis causam praesens suffra
gantibus citant seu potius ad paratt
anteriores ~~Tmos~~ meliorando Gosae
paratt Decrum injunctae Condnis
paratt Condnem in Tmo Condnis
super te Gso Cyndacki Obtentt adci
tant ad videndum et audiendum te Gsu
Cyndacki ad comportaonem docu
mentorum Sotes actt haereditt et obligatt
enuclean ac etiam summam Septin
gentorum Quinquaginta Tyn in
Obligaonum Sortium Br Cyndaty
expositt ac alias quasvis se actt
concernen demonstran: a GG Babeckie
Congibus receptor et per ~~Vos~~ GGsos
Babeckie tibi Gso Cyndacki in praejudi
cium actt extraditorum et quovis
modo ad te G Cyndacki deventorum
praevio praestando per Vos GG Cyndackie
et Babeckie et Quidem per Vos GG Babeckie
put omnia documenta morte Paren
tis derelictt tibi G Cyndacki extradi
derunt per te autem G Cyndacki
put omnia documenta quae a
GG Babeckie recepit et quae apud

se

habere valet ac se Actt spectare videntur
Comportavit Juramento Sententia
Judicij Officij nostri Stringi quibus
Comportatis et comprobatis extra
ditaonem eorundem decerni de compe
tentia hæreditatis Sortium et fun
dorum ac pratorum antecessoribus Actt
Obligatt et quovis Modo ad Actt de
veritor pro te G Cyndacki viventibus
Lucaoribus Ott G Laurentij Cyndacki
et Valentini Gutkowski et Marian
nae Cyndacka Conquom sine sufficien
probaone nullum Jus habendo ab Actt
rehabitor vi et potentia receptis pri
us ab ejus Gg Babecki Decmentis
apprehensor et sibi applicator dou
ri tobi G Cyndacki Mandari probatt
competentia hæreditatis dictt Sor
tium fundor et pratorum gradus gene
alogiæ Successionis deductt sum
mas ex documentis per G Cyndac
ki comportandas apparen se Actt
maxime tamen G Joannem Filia
strum Concernen in vim exempti
onis eorundem Sortium fundor Obligatt
et quovis Jure ad Actt deveritor pro
re Actt solvenda cum possione ab
Actu participaonis eorundem dici in

Causa

casu non probationis competentiae
haereditatis praenominatt Sortium
ac fundor Br Gutkowo Wardatki et
Cyndaty sub praetextu tuae hereditatis
quasimodo Successive in te G Cyn
dacki devolutt in posessionem tu
am apprehensor hasce sortes et
fundos toties dictt cum dando
Calculo retro Actt in posessionem
restituend declarari ac seorsim
Agros fundos et prata violenter adem
pta cum bonificaone Usus et fructus
pro re Actt adjudicari damna injurias
in frumentis et pratis inventarijs
Mata sylvas et Borras per excisio
nem et exsi~~ti~~sionem Arborum quer~~ci~~cine
arum devastatas compensari anse
res interfectt et per subditos fru=
mento intercepttt bonificari respe
ctu attentarum violentiarum et illa
tarum Concussionum poenas extendi
taxam concussionum Solvend sen
tentiari restitutionem et dimissio
nem fundor et pratorum incompe
tenter tibi Gso Cydacki appriator
et quo magis ademptor injungi
Habitationem subditorum prum

summendis de Ejusd. poenis demandari
Statutos poenis Affici Condnem ob con
tumaciam tui G. Cyndacki non effectuatt
Iteratoriam ad Bona Gutkow Wardat
ki et Cyndaty cum transferend. Juris
dictiones de Bonis ad Bona in Ordine
remissor. Omnium Assignari poenas
in Sublaonem Condnis in Tmo
Condnis obtentt ac pro contraventio
ne Decro poenas irrogari ac ut quod
Juris erit decidi Litis pariturus et
Judlter responsuri Datum in Cro
Plor. Fra Secunda pt Fm Visita
tionis Gloriosissimae Virginis Mariae
pxa Ao Dni 1782. In diem hodier
num recte Caden. et devenien. Ptibus
ips utrisq. et quid Gso Antonio
Cyndacki Actt et Actto pltr et Gsis
Antonio Michaeli Stanislao Patrucis
Joanni Filiastro Gutkowskim actt
et Actt per GG Stanislaum et Joan
nem Gutkowskie suis et aliorum
nnibus pltr Thoma Lesniewski et
Marianna Drzechowska Congebus
Actt per G Paulum Zoltowski Sufficien.
compariene declaratt ~~Judm~~ Ptibus
in negotio psen. Judm experiri Jubet

Jub Ctg

Jubetq pzen in experimento decidend
adcitaones Ptium Utranemq Suum
ad Judm Sibi ab invicem edittt exa
uditio Ptium controversijs in Judm
Suum inductis exauditis si quid
G Cyndacki Maonem per se con GG
Gutkowskie in Mlawa Fra Quarta
postridie Festi Visitationis Vr Mariae Cu
Curren pxe pteritt de nullitate in
validitateq scri seu Raptularis pro
Documento p GG Gutkowskie in Tmo
Condnis reposett factt reponet pro
inde Judm pzens suspenso toto ne
gotio et processu attenta eadem Maone
Senum pmissum viciante Ca
usam hanc cum toto illius effectu
pro finali decisione ad Judm Tcm
Ploc pprij Districtus primosq
et pximos Tmos judicandre
misett Remittitq pzen conservand
~~ipsa~~ Ptibus Tmum memoratt
utrisq in pallegatt Judicijs Tmibus
Procen Fra Secunda prius vel pxi
mius ab hinc ex alternata in Ra
ciaz Celebrand sine quavis adcitaone
compurend paratt peremptorium
Incontinenti M R G Providus Vaten

tinus

Valentinus Michalak de Czerszewo
Authenticus et Juratt Palam Rvit
Quia ipse citaones literatt sigillatt
pro Judicijs Officij prsen editt con
pfatt citatt et quidem con GG Gutko
wskie Lesniewskie ad Bona Gut
kowo con vero G Cyndacki ad Bo
na Cyndaty con Autem GG Babeckie
ad Bona Rydzyno omnes Juxta
Datam et Annum Superius in ci
tatione et adcitaone posett detulit
exportavit posuit reliquit et depo
setione notificavit de quo prsen id
Mlis fecit Relationem

Decretum Remissionis inter Illustrissimum
Capitulum Catredalem Plocen et GG
Riszkoskie ac Skwarskie

Intermino hodierno ex relaone Authentica
Castren Ciechanovien tenoris sequen
Actum in arce Ciechanovien die sexta
Mensis Maj Anno Dni 1782 Coram
Officio actisq prsen Castren Capitt Pl
Ciechanovien prider Comparens M
R G Providus Bartholomeus Mutczak
Authus et Juratus Palam Rvit qui
a ipse citationem literalem sigillatam
Copie infra Serie similem pro iudici
is Castren Capitt Plocen Servien

Tenoris sequens Onuphrius in Supre Bru
nirski Plocens Plonscens &c. Capitaneus Or
dinis Sancti Stanislai eques Tibi Gsō
Joanni seu alterius Nominis Skwarski Sor
tium in Bonis Skarbonowo Sitt haeredi et
possessori de persona bonisq tuis Gnaliter
Omnibus vigore regio et nostra qua hac in
parte fungimur Capitt Authoritate man
damus ut in trnis querelarum Causarq
Officij Judiciis Castrens Capitt Plocens ~~[illegible]~~
~~[illegible]~~ Fra secunda prius vel proxi
mius ab hinc in Crō Plocens Celebrans pttto
ac peremptorie Comparens ad instantiam
Illustrissimi ac Reverendissimi Capituli
Cathedralis Plocens Haeredum et Per
illustris Rendessimi Josephi Zonieski Ca
nonici Cathedralis Plocens atq Gsi Joan
nis Ryszkowski Tenutarij Possessor Bono
rum Młodochowa actt qui te in haerendo Mnōi
suae Contra te Coram actis Authis regniae
Officioso aresto facilis vel faciendae ex loco de
licti citant idq ad videndae et audiendae te ad in
stantaneam Stationem Laboriosi Gregorij
Pichut de Bnis Młodochowo suor actor
Capitt Cathedralis Plocens haereditt posse
sioni tenutarie Gsi Ryszkowski actoris sub
culis subditi una cum uxore liberis inven
toriis totaq supellectili domestica ipsius
propriis per immissos tuos perte famulos
ac subditos de iisdem Bnis Młodochowo

ad p̄fata Bona Skarbonewo tua hereditaria
profunda nocte violenter evecti arresto apud
te innodatt sententia Judij Nostri stringi sta
tuti cum uxore liberis Inventariis ac rebus
extradicionem demandari Bonificacionem ca
rentia laborum p̄stanq in iungi poenas re
spectu famulorum ac subditorum tuorum ad eadem
Bona Mlodochowo violenti modo super im
missionis et eiusdem subditi ad p̄fata
bona tua hereditt evectionis et laboribus
privacionis superte actuos famulos et sub
ditos cum in iungenda eorum statuione
distinctus irrogari lites ex pensas refundi
ac id quod iures erit statui decidi et sen
tentiari sis Trno advenienti parituras et
Judliter responsurus Dtt in Cro Plocen
Fra secunda post Dnicam Cantate pro
xima Anno Dni 1782 ad Bona Skar
bonewo curiamq citati Ibidem sitt die in acta
Contenta extradidit et notificavit de quo eius
relacio ex actis Castrens Capitt Ciechanoviens
reserum Brochocki manu propria Legit
Damięcki locus sigilli ~~Castri~~ Terre Mlius Indien
hodiernum Cadens et Degenien partibus i
psis utrisq et quidem Illustrissimo ac Rendimo
Capitt Cathedrali Plocen Bnum Mlodo
chowa heredibus actoribus per G Josephum
Łepicki Inscrum Plentem per Illustri
Rendissimo Josepho Łonieski Canonico Ca
thedrali Plocen ac ty G Joanne Ryszkowski Te
nutario Eorum Bnum Mlodochowa pesse
soribus actoribus per Eundem Joannem
Ryskowski suo et Rendissimi Łonieski

G Nomine prtur Gio Joanne Skwar
ski Cello per G Matheum Lisowski in
serum plentem Judicum sufficienti Com
perione ad inventa Partibus experiri manda
vit mandatq pr̃sens in experimento Ju
dicium citationem prtis actoreae pro extra
dione L Gregorij Piekut ac si de Bnis
Młodochowo subditi prti citatae summat
Judicum et edictis decidendo Controversis par
tium pro et Cong illatis ex auditis licet qui
dem pars actis extradionem L Gregori pfati
pretendit Cum tamen pars citata reposita do
nacione per G Hiacinthum Pomianowski
in rem moderni cellis G Joannis Skwarski
Super Laosos Gregorium et Sophiam Conga
ges de Bnis Witkowice subdos nativos Co
ram actis Castrens Visogradens die unde
cima Mensis Martij Anno pr̃sens recognit
Chunca Laboriosum Gregorium Piekut de
Bnis Witkowice non autem de Bnis
Młodochowo nativum Judum esse allegat
in competentery agere respectu extradionis
huiusce subditi partem actoream infert pars
autem Actorea hunca L Gregorium Pie
kut de Bnis Młodochowo Subdum ultro
nec infert et deductis inquisionibus Offert
Causaq pr̃sens Cognionem supere Judio suo
probatur. Proinde Judicium Considerata premissa
donacione per cellum q reposita Causam pr̃sens ad
Judicium Trre Plocens primosq et proximos in
Raciąz in Anno pr̃sens. Celebrans Trronos

pro finali dis iudicatione cum partibus utrisq remi
sit remittitq praesens iudicandum conservando parti
bus Terrarum in Eisdem Judicio Terribus Plocensi
Comparendi peremptorium D.P.V.

Decretum Condnis mtr GG Peptowski et Barcikowski
Cath

In Causa et Actione Judiciaria Infrascripta Jnr Gnr Josephum
~~Bl~~ Peptowski Burgrg Crnae Plocensis Actorem ab Una et Gnr
Ludovicum Banisowski Sortis super Binis Peptowo Pacie
ne obligatae Possessorem Inhaerendo tam Insertioni obligationis
per ob Gnos Paulum et Bartholomaeum Peptowskie ob
Mathaei Filios in Praenam ob Gnos Laurentij Barcikowski
et Magdalenae Kolankowska Conjugum ~~tum~~ ipsi cit Paren
tum Recognitis tum alijs Documentis Causam praesens
Juvans ad Judicium Officij praesens Pte ab altera cit idq
adsidens et audiens ipsi ad Dimissionem Supra Exa
rotae Sortis in mentionatis Binis Peptowo Paciene seu
Krupy Sitae per GG Sebastianum et Thomam Trzcinskie
ob Joannis Filios ob Actorem Alexandri et Theresiae
Peptowska quoad Mathaei Peptowski Filiae Conjugum
Nepotes post Sterilem Decessum ob GG Pauli Bar
tholomaei et Alberti Peptowskich quoad Mathaei Filios
Successores naturales Sibi Actae Resignatae levationemq
Summae in Obligationem Expositae Sententia Judicij
nostri ~~Stronegi~~ praesens Condnionem in Ordine bonificationis
Fundi Praetensionum ad praedicta Bona Peptowo assi
gnari, Caeteraq per Exigentiam Justitiae et Documentorum
Statui et Sententiari, Alias Citatione Eadem praemissa fu
sius in se Obloquens indiem hodiernam Recte cadens et de
veniens Ptibus ipsis utrisq et quidem Gno Josepho Pepto
wski BCP. Actorem pter G Ludovico Barcikowski Cath
et Judicans Actor, Coram Judicio praesens Comparens et Secum
Judicatis Controversiis etc. Judicium Officij praesens Citationem
Actorem Ptis Pti Cathae Respu Dimissionis Sortis obligatae
Sup Bs Peptowo Sitae levationis Summae in obliga
tionem Sortis expositae bonificationisq desolatae aedificiorum
et aliarum circumstantiarum Trnum cum Phensarum edit decidens

Siquidem

Aequis Causa prius Sine Condescensione deindi non valeat,
Primo de Superno toto Negotio nec pariam ipse Condnio nem
in Tandem Dnus Reptdnus Patiens d Unipy Sortos j ob Dnos
Pauli Alberti d Bartholomej Reptdnibus gnunis matthej
Fibers Trium mis se Germanos stirpitus inter Junctos hendi
tarias mode Recepisse in Cognito Dnos Sebastiani d Thome
Dn Sinistri ob Dnos Joannis In Sinistri d Dne Sibilla Conjux
Fibi ob vero Jo Alexandri In Sinistri ex Unica Theonpia
Reptdnha supranomd Dnos Pauli Alberti d Bartholomej
Reptdnibus Sorore Germanos j genitos Nepotum d Sue
ospos naturali Autores Jure datos pro tunc in Possessione
Obligatoria j Ludovici Barbarahourshi Civis Existens Dnos
Matthej Unyarhoarbi d matthie Stauerenbi Burg
gabios Loci jdem Cognitato tempore adinvenit, Lui
j Burgabij Anius absentia non obstante prius
de adventu Sui tempestive facienj curatore
mutuo Ptium Sumptus Conducens Antesensiun
ante omnia Comportationem documentos quor ius
Substantiam mentionand Inter Reptdnibus Stis
Litis Decisos enucleans prius Comparationis finito ne
Sup valem Comportationem per Ptes d stantes in
jungent quibus Comportatis revisis d discussis di
missionem Sententiam moderno aut decernet Solu
tionem aut Curationem Summa cui d aqua debit
demandabit Sive demandabunt, de dirolatione Sive
Reparatione edificior auctis vel Deperditis Inzemnia
tionibus Inquirent Juratis habent, Anteactum Statum
Cum moderno Comparabunt, Inquisitiones Sine Cepi
tas Virtutem Expedient, Juramento p opportunitate
Negotij Exigient, beneficiationem Omnimoz Fund.
Petitionum quantum cui d aqua p venerit de
clarabunt, Regios Decreta annectent, Unes p Stigent
Plag in Obsis d Sui gulis Pretensionibus p Sententia
Legis Justitie Unor ac Documentos nihil in tantum
Et in tuto Litem Relinquens finalitus Judicent d Sprud
cabunt d moderabuntur quor vel Cujus Decisionis Ptes
parere d acquiescere ac Judicatum pati Sub Pena Bus

Brnis illo in Trno Condnionis Sup Pte Contraveniens Publicanae debebunt ac tenebuntur Lucta Poena Septem marcar Pati Pti p Ptem sibi Cabinoriam Compensandae Judicio vero suo totiae Ministranti praxi Juris Solvenda p quo Condnionis Trno Ptes quae voluerint et negotium praesens pepescent adutent adiutandi vero Comparere et Judicati Pati sub Simili Rigore quo Supra Obstringuntur Decreti praesens Rigore Intentinenti Mlis Rni Illis Providus Valentinus Michalak de Cierszewo Authus et Jurati Palam Rest Quia ipsi Ad Literas Sigillat p Trnis praesens Serviens Editi Cing praefati Cit ad Bona Peptdwo Fra Ida Ante Trnd Scapulari BVM. ~~[illegible]~~ Ao praesens ~~[illegible]~~ detulit Exportavit Posuit Reliquit et depositione notificavit de quo praesens Jg Mlis fecit Relationem

Decretum Remissionis inter GG Nidzgorskie et Kraiewski

In Causa et actione Judiciaria infrascra inter GG. Jacobum Thomam Joannem Josephum Casimirum et Laurentium Fratres inter se Germanos Nidzgorskie actores ab una et G. Stanislaum seu Alterius Rnis Kraiewski Sortis Br Rybitwy Kokoszki Heredem inherendo inscriptioni ac Maoni coram actis authis Rni factae ad Judicium officij praesens parte ab altera Citatt idq ad videndum et audiendum ipsum ad Solutionem Summae Quingentor Tyne Poll p ott Dorothean ~~[illegible]~~ Lutomirska ott G. Nicolai Nidzborski relictam contem Viduam suor actt Matrem super praefatis Bonis Rybitwy Kokoszki Actis Crene Capitt Plocene Fra Quarta ante Festu Nativitatis Sancti Joannis Baptistae Anno 1758

Inscriptae

Inscriptae p sententiam Judicij Officij
psen stringi solutionem ejusd summae
una cum provisione ab actu Inscriptio-
nis instantaneam Demandari refusio-
nem litis expensar Decerni ac id quod
Juris erit Decidi et sententiari alias Cita-
tione eadem pmissa fusius in se obloquen
te in Diem hodiernam recte cadente
et Deveniente partibus ipsis utrisq
et quid GG. Jacobo Thoma Joanne Jose-
pho Casimiro et Laurentio Fratribus
inter se Germanis Nidzgorskie actt
plter G Stanislao Kraiewski Citatt p
G Carolum Turowski inserum Plentem
coram Judicio psen comparen et se
cum Judicialiter controvertentibus quar
partium Controversijs in Judicium suum
Inductis exauditis Judicium Citationem
Partis actoreae Parti Citatae ad se p so-
lutione summae quingentor Tyne unc
cum provisione ab eadem provenien edicto
Decidendo controversijs Partium in Judi-
cium suum Inductis exauditis siquid
Comparens Citati Maonem coram actis
Officij sui in Trms Quaerelar Fra secunda
post festum Visitationis G V Mariae
1768 Anno p Mtem Dorotheam Lutomir
ska ott Mis Nicolaj Nidzgorski Matrem
actt de nullitate ac invaliditate inscripti

onis

omis Coram actis officij loci psene
Fra Quarta ante Festum Nati S. Joannis
Baptistae 1758 Anno p ipsam in Perso-
nas suprascror Actt Filior suor su-
per summam pmissam 560 Tyne re-
cognitae factam reponit quamobrem Judm
psens attenta superius de actu conno-
tata Maone inscriptionem hanece vi-
tiante causam psene tanquam resolu-
tioni officij sui non subiectam ad Judm
Trre Plocene pprij Districtus cum toto
ejus effectu ac partibus ipsis remisit
remittitq psen Judicanda conservando
ejsd Partibus terminum in ibid comparene
paratum peremptorium in continenti Mlis
Rni Gnalis Providus Valentinus Michalak
de Cierszewo Authus et Juratus palam rvit
quia ipse Citationem literatt Sigitt pro-
terminis psentibus servientem editt cone
pfactum Citatum ad Bona Rybitwy ko-
kowszki Fra secunda post Festum SS. Petri
et Pauli apostolor pxima anno psene
Detulit exportavit posuit reliquit et De-
positione notificavit De quo psene Jd
Mlis fecit Relationem

Decrum Condnis inter GG Lisickie

In Causa et Actione Judiciaria infrascra inter Gsam
Mariannam de Lisickie primi ott Gsi Andreae Krasinski
capost voti Secundi rlim G. Martini Gutowski relicti
Contem viduam actricem ab una et Gsam Antonium
Lisicki inhaerend Maone suae Authe facti ad Judm

officij

Officij Pseng parte ab altera Citat idq ad
videng et audieng ipsum ad Solutionem Summae
dotalis quae ex Constituenda Massa Substantiae
apparuerit una cum provisione ab Eadem provenienti
Sententia Judicij Officij Pseng Stringi in Ordine Consti
tutionis Massae Substantiae Condescensi
onem assignari Litis expensas refundi ac id quod
Juris erit decidi et Sententiari alias Citaone
Eadem Pmissa fusius in se obloquenti in Diem
hodiernam recte Cadenti et Devenienti partibus
ipsis utrisq et quidem Gsa Marianna de Lisickie
primi olim G. Andreae Krasinski secundi voti
olim G. Martini Gutowski relicta Conte Vidua
Actor pnlter et Gso Antonio Lisicki Citat
pnlter Coram Judicio Pseng comparente
et se cum judlter controvertente quam partium
Controversijs in Judm suum inducta exaudita
Judm Citaonem Actor suum ad Judm pro Solu
tione Summae dotalis quae ex Constituenda
Substantiae Massa apparuerit una
cum provisione ab Eadem provenienti edita deci-
dendi necessariam esse Condnem Judicij sui
aut GG. Mathaei Krzywkowski et Joannis
Niedrowski Burgrae Crenae Plocenae ad Bona
Ramatowo Captata tempore adinvenit quod
Judm seu GG. Burgrae unius absentia non obstante

pvia de Adventu sui tempestiva ~~de Adventu~~
faciendæ avisatione mutuo Prtium sumptu
Conducendæ Condescensuri Comportaonem
Documentorum Causam pTenæ evincentium
per Summarium Conscribendæ pvia
Comprobatione Juratoria demandabit
quibus Comportatæ massam Substantiæ
tam mobilis qm Immobilis Constituet
ex Constituta Dotem Competentem actri
cem Concernenæ assignabit Inquisitiones
Juratorias si necessitas postulaverit expediet
Juramenta pro Oportunitate Negotij
excipiet Solutionem Summarum si quæ
apparuerint iniunget Trnos pfiget Rigores
Decretorum annectet totamq hanc causam
Nihil intactæ et irresolutæ relinquendæ ad
Contenta Citaonis et Maonis actricis
finaliter pro Exigentia Legis Justiciæ
decidet disjudicabit ac moderabitur Cuius
vel quorum Decisioni Prtes utræq parere
et acquiescere ac judicatum pati Sub
pœna Baonis illo in Trno Condescensionis
super Prte Contraveniens publicandæ
debebunt ac tenebuntur Luita pœna

Simplici

Simplicia Quatuordecem Marcar Polonę Prti
per Prtem Compensandę Judicio denique
suo ejusdem pœnæ per medium in instanti
Solita Juris praxi Solvendę Pro quo
Condnis Trno prtes quos voluerint et nego
tium Prsens poposcerit adcitent adcitandę
sub Simili rigore quo Supra Compareant
et Judicatum patiantur In Continenti
M R G Produs Valentinus Michalak
de Cierszewo Authus et Jurat palam
reit Quia ipse Citationem literat
Sigillat pro Judicijs officij prdsenę
Serviens edit conę Prfat Citat ad Bona
Romatowo Feria Secunda pridie Festi
Scapularis Beatissimæ Virginis Mariæ
Anno Prsenę detulit exportavit posuit
reliquit et de positione notificavit de
quo Prsenę Jdę Mlis fecit Relationem

In Causa et Actione Judiciaria Infrascripta
Inter Gm Matheum Malanowski ab
Perillustris admodum Rendi Stanislaj
Malanowski Decani Sieprcenę et
Prpositi „Ecclesiæ Sancti Spiritus in Ibidem Fratrem
Germanum et Naturalem Successorem
Actis ab una atq Famatos Michaelem

Szczepkowski et Petrum Nagrodzki Opida
nos Supraens inhaerens scro Manuali Certo
Dedata Epis in Sepre Die 29 Junij Ao Dni
1777mo olim Perillustri admodum Rndo
Stanislao Malanowski Act Fratri
Germano super Summam Trecentorum
Quinque Tyns et Grossor Octodecem Pol
datuale pro Tritico debit et pro Festo
Sancti Michaelis Archangeli Solvi
assecurat ad Judm officij praesens Pte ab
altera Citt idq ad videns et audiens
Ipsi seu quem Ipsor Onus magis affi
cit ad solutionem Summae restans
Centum octuaginta Quinque Tyns
et Grossor Octodecem Pol ex Sum
ma superius expressa pululans sen
tentia Judicij praesens stringi Solu
tionem Summae una cum provisione
injungi litis expensas refundi ac
id quod Juris erit cons Ipsi statui decidi et Sen
tentiari alias Citt eaq praemissa fu
sius in se obloquens in diem hodiernam
recte Cadens et deviens Ptibus
Ipsi utrisq et quidem Gro Matheo Ma
lanowski Act per Gm Martinum
Malanowski Filium Famatis Mi
chaele Szczepkowski et Petro Na

Grodzki

grodzki opidanis Sieprcens Cit et pre
indebita vexa Judicens per Gm Paulum
Zołtowski Coram Judicio pzens Compa
rens ~~et eccam Judlts~~ Ltmo Trno ad Invento
Ptibus in Causa prosequi Jussit jubetq pzens
in prosecutione et quoniam Comparens
Ptis Cittae ab Inscria Comparione rece
dit et super suis principalibus Conden
nationem obtinere permittet pvide
pfata Pars Actr coram Judicio pzens
Comparens et Trnum eunq hodiernum
per totum Judicior modernor Tractum
Ltmo attentans memorat Cittos ad
Jus Juridice per Mlem Rni Gnalem Pro
vidum Valentinum Michalak de
Cierszewo Authum et Juratr Tribus
et ultra Juris formam Clamat et
vocat non tamen Comparens rne
non Solutionis Summae Centum Octua
ginta quinque Tyns et Grossor Octode
cem Pot abnitente Judicio officij pzens
Judlts ac offse Condemnavit Con
demnatq pzens ulteriorq sibi per
Judm hocce Ea in Causa fieri et exe
qui postulavit et Judm officij pzens
juri Communi postulatedniq Ptis
Actorae ut licite anuens Poenam Ba
onis Ltmo hac in Causa obtent de
crevit pzens decernit et ad publicans
eanq Baonis Poenam supra scrum Mlem
Judlm addidit et deputavit qui Mlis

satis

satisfacienę deputationi suę a Judi
cio officij pręnę habit memorat Bao
nis Pęnam modo pmisso obtent ac
Ips met Cit pręnę in Tmo disparenę
esse Banitos Juri Communi Contra
rios et rebelles hic in atrio stubę
Judicialis ac in alijs locis publica
tioni solitis pręnę plurima nobili
tate ad Judicia moderna forumq
Publicum Congregat alta sua pro
nica et senorosa voce proclama
vit publicavit et ad notitiam Omnium
ptune pręnę indubiam deduxit de
quo pręnę Jg mlis eloco publicationis
suum ad Judm rediens fecit Rela
onem Postquam publicat ut pmissum
est baonis Pęnam Judm officij
pręnę pfacienę juxta pscrum juris
Communis executione Gm Burgra
bium Crenę Plocenę quemvis qui
prius requisitus fuerit facilius ve
per Ptem Act conduci poterit addi
dit et deputavit qui Gm Burgrabius
Crenę Plocenę quivis exequenę munus
officij suj parenę q' additioni ~~pro~~
a Judicio pręnę habit eanę executio
nem ad primam Ptis Act requisitio
nem Decriq pręnę exhibitionem

facere

facere et peragere debebit ac tenebitur
idq sub pœnis conq renitenq officialem Le
gibus Rni sancitis in Continenti Mlis
Rni Gnalis Providus Valentinus Mi
chalak de Cierszewo authus et Jurat
Palar Rvit Quia Jpi Cit Lit Sigill pro
Judicij pœnq servienq Edit conq
Psat Cit Michaelem Szczepko
wski ad opidum Siepre conq vero Pe
trum Nagrodzki ad Bona Wymyslino
utrasq Fra Wda pt Fra Vig Vicariatus Mariæ
Av pœnq detulit exportavit posuit re
liquit et depositione notificavit
de quo pœnq Jdm Mlis fecit Relationem

Baintus G Kurowski per Gsum Komorowski

In Causa et Actione Judiciaria infrascra inter Gsum
Josephum Komorowski Actorem ab una et Gsos
albertum Kurowski et Mariannam Chmielewska
invicem conjuges et Contem in assia Mariti in
herendo Prooni suæ Coram actis Authis Rni facta
ad Judm officij psenq Pte ab altera Citatt pro
eo quia ipsi et quidq Ipse Gsus Kurowski
Maritus fundum sui Actoris pprium super
invasit superinvadenq suum actt aggrava
vit oppressit læsit Diffamavit postposuit
Dem alio tempore actt in oppido Biezun
Causa negotior existenq itidq infestavit
oppressit Baculo Binis vicibus percussit

ac post

ac post in psentia variæ Conditionis ho-
minum verbis scommaticis honorem Actt
Denigrantibus affecit irrealia nunquam
pbanda obiecit famulos à Servitijs ipsi
utriq Citt avocarunt Damna plurima in
frumentis et Pratis inventarijs suis libe-
re vagantibus intulerunt aliasq permul-
tas violentias et injurias Inquisitione
pbandæ peregerunt Citant igitur ad vi-
dendum et audiendæ ipsos respectu p-
missar violentiar pœnis ad mentem
legis puniri Damna in frumentis et
Pratis inventarijs suis sibi actt illata
Bonificari litis expensas refundi ac id
qd Juris erit statui Alias Cione eadem
pmissa fuscius in se obloquenæ in Diem
hodiernam recte Cadenæ et Deveniene
Partibus Jps et quidem Gso Josepho Komo-
rowski actt Pltes et quoniam Gsi Alber-
tus Kurowski et Marianna Chmiele-
wska, invicem Conjuges Citt presenæ
in trno Disparent et se Condemnare
permittunt pinde pfata Pars actorea
Coram Judicio officij psenæ Pltes com-
parens et trnum eundem hodiernum
per totum Judiciorum Modernorum tractu
legitime attentans memoratt Citt

ad Jus

ad Jus Juridice ꝑ Tribus et ultra Juris formam vicibus quatuor Clamatt et vocatt non tamen Comparenꝫ et hoc ratione attentatar violentiar admittente Judicio Officij ꝑsenꝫ Judliter ac officiose Condemnavit Condematq ꝑsenꝫ ulterioraq sibi per Judm hocce ea in Causa fieri et exequi postulavit et Judm officij ꝑsenꝫ Juri Cummum postulationiq partis actt uli licite annuendo pœnam Baonis legitime hac in Causa obtenꝫ decrevit ꝑsenꝫ decernit et ad publicandꝫ eandꝫ Baonis pœnam suprascrum Mlem Judlem eddidit et Deputavit qui Mlis satisfaciendo Deputationi suæ a Judicio officij ꝑsenꝫ habitæ memoratt ~~tt~~ Baonis pœnam modo ꝑmisso obtentam ac ipsmet GG. Kurowskie Citt ꝑsenꝫ in Trno disparenꝫ esse Banitos Juri Cummum contrarios et rebelles hic in atrio Stubæ Judicialis ac in alijs locis publicationi solitis ꝑsenꝫ plurima Nobilitate ad Judia moderna forq publicum congregatt alta sua ꝑconica et sonorosa voce proclamavit publicavit et ad noticiam omnium protunc ꝑsenꝫ in Dubiam Deduxit Deque ꝑsenꝫ ꝑ Mlem infrascrum Valentinum Michalak

Idem

Idem Mlis ~~fecit Rela~~ eloco publicatio-
nis suum ad Judm rediens fecit Rela-
tionem post quam publicatam ut pmis-
sum est Baonis pœnam Judm officij
psenę p facienda Juxta pserum Juris
Cummunis executione G. Burgrę Crę Plocenę
quemvis qui prius requisitus fuerit faci-
liusve per partem actoream conduci po-
terit addidit et Deputavit qui G. Burgrę
Crę Plocenę quivis exequendo Munus
Officij sui parendoq addicioni a Judio
Officij psenę habitæ eanę executionem
ad primam partis actę requisionem
Decretiq psenę exhibitionem facere
et peragere debebit ac tenebit
idq sub pœnis contra renitentes
officiales legibus Rni sancitis in Con
tinenę MRG Providus Valentinus Mi-
chalak de Cierszewo Authus et Juratę
palam rvit quia ipse Citationem
literatę Ligitę pro trms psenę ser-
vienę editę conę pfatos Citę ad
Bona Komorowo Fra 2da post Festum
S. Margarethæ Virginis et Martiris Anno
psenę Detulit exportavit posuit reliquit
et Depositione notificavit De quo ejus
Relatio.

Decrum Dilaõnis inquisitionis inter Gros. Swieżyńskie et M. Rosciszewski Pocillatoridam Raciąsien. aliosq. Latum.

In Causis et actionibus Judiciarijs infrascriptis primo quia inter GG. Josephum et Victoriam de Zorawskie invicem Conges Parentes et Casimirum Filium Swieżyńskie et Infidelem Rywka Infidelis Berek anteacti Arendatoris Mijacovien. Contem ~~[illegible]~~ et quia Assia indigen. cum Eadem de Lege requisit Act. ab una et M. Ignatium Rosciszewski Pocillatorie Raciąsien. tum NN. quorvis nnum Borkowski et Witanowski nec non L. Antonium Mci Ubysz Subjudicia Trris Plocen. Subditum inhaerenc. proaõni ac vulnerum Obductioni coram actis authis Rni fact. et interposit. ad Judm Officij Psen. pte ab altera Cit. idq. p Eo quia ipse nulla habita ad se Act. Infidelem Rywka Ptensione Braxatorium in quo Commanebat Eadem Infidelis Rywka assumptis se cum supramentionat. Nobilibus atq. Supradict. Labso Antonio supernivasit supernivadenc. se Act. Infidelem Rywka in Eodem Braxatorio oppressit, Concussit, minimeq. Se ~~[illegible]~~ pmissis Contentanc. ex Eodem Braxatorio se Act. Infidelem Rywka ad Domum Suam accepit ibiq. iterate Castigare mandavit se Act. Gm Josephum Swieżyński cum Petitis ut hancce Infidelem Rywka modernam Act. dimittat advenien. aliquoties

Baculo graviter percussit, Concussiones inquõne probanę inflixit, in Duellum Lege publica vetitum provocavit, tunc temporis utrosq Act Gsos Swieżyńskie Parentes iniq laesit Dissonavit ptposuit aliasq injurias et inconvenientias peregit pro quo Citantur ad videnę et audienę ips rnę pmissoñ Omnium pœnis prñalibus et Crumenalibus puniri, inquõnem Ea in Causa assignanę Censeri, litis expensas refundi ac id qd Juris et Justitiæ erit decidi et Sententiari: altera quoque inr Gm Casimir Swieżyński Act Ab una et M. Ignatium Rosciszewski Pocillatorię Raciąsienę inhærenę maõni Suæ authē fact ad Judm Officij pzen pte ab altera Cit idq ad videnę et audienę ips rnę Sui Act proãne Sua coram Actis pzen interposita indebite circumscriptionis, ac Trnõ pro Judicijs Officij pzen vexatorie instituto nulliter ac indebite aggravaõnis pœnis prñalibus et Crumenalibus affici ac id quod Juris erit decidi et Sententiari. tertia deniq inter M. Ignatium Rosciszewski Pocillatorię Raciąsienę Act ab una et Gsos Josephum et Victoriam Zorawska Conges Parentes Casimirum Filium Swieżyńskie etqvię Contem in assia Competenco inhærenę maõni Suæ coram Actis authis Rñi fact ad Judm Officij pzen pte

ab

ab altera Cit. idq ad videnq et audienq ipsos etqviq
Parentes respectu Sui Act. Domus tenutariae posses
sioni Subject. in Bonis Mijakowo Sit. inva-
sionis invadenq plurimar violentiar pera
ctionis laesionis diffamaonis postpositio
nis irrealium nunqm probanq objectionis
Dein proaone Sua coram Actis Officij praesen
irrealibus punctis repleta honoris Sui Act.
Denigran circumscriptionis, poenis ad mentem
Legis puniri, inqvonem Educenq injungi,
proaonem per ipsos Cit. laesive fact. ex actis
Eliminanq Censeri, Caeteraq in Interroga
torijs exprimenq et alia fusius ipsos ore
tenus enarranq con ipsos Cit. Statui et Sen
tentiari alias Cionibus ipsq praemissa fusius
in de obloqven in Dem hodiernam recte
Caden et Devenien ptibus ipsos utrisq etqviq
Gsis Josepho et Victoria de Zorawskie invi
cem Congibus Parentibus ac Casimiro
Filio Swieżyńskie Act. et Cit. per Eunq Fi
lium suo et suprascript. Parentum Suor
nne prttr, Infideli Rywka Infidelis Berek
anteacti arendatoris Mijakovien Conte Act.
per Eunq M. Ignatio Rosciszewski Pocilla
toriq Raciąsien Citat. et Act. prttr coram Ju
dicio praesen Comparen et secum judttr Con
troverten quar ptium Controversijs in Judm
Suum inductis exauditis Judm Cionem
ptium Suum ad Judm pro poenis respectu
peractar violentiar ac indebitae vexae edit.

Decidenq

Decidendę necessariam esse inquisitionem
tam in probaonem objectum qm reprobaonem
ad Contenta Trnor et proaonum partium
in Sequen Judicior Crę Capit Plocen Feria
Secunda prius vel proxius abhinc in Cro
Plocę Celebranę Cadentia per Easę partes
educenę Cenavit Censetq pdem Conservanę
Trnum ptibus memorat utrisq in praealle
gatis Judicijs Suis sine quavis adeione
Comparenę parat peremptorium In Con
tinenti MRG Providus Valentinus Mi
chalak de Czerszewo authus et Jurat pa
tam rqvit qvia ipse Ciones Literat
Sigit pro Trnis pdem Servien edit con
pfat Citat etqvię ex parte Gsor Swieżyn
skich et Infideli Rypka con Mcum
Rosciszewski ad Bona Barcikowo Die
decima Mensis Julij ex pte vero Mci
Rosciszewski con Gg. Swieżynskie ad
Bona Mijakowo Feria Secunda ante
Fm Scapularis B. V. Mariae utrasq ao
pdem Detulit exportavit posuit reliqvit
et depositione notificavit de qvo pre
sentem Idem Mtis fecit Relaonem.

Decretum Comportationis Documentorum
Inter Gg Biedrzyckie et Bromierskie Lat

In Causa et Actione Judiciaria Infra scrd
Inter Gg albertum Biedrzycki et apolo
niam Bromierska invicem Conjges nec

non

non Michaelem Kawecki atq Mariannam
de Bromierski similiter Conjugem ~~[illegible]~~
~~[illegible]~~ et quia assia indigens cum eadem de le
ge requisita acti a bona et Gm Adamum
Bromierski inhaerens maoribus suis
conem Actis Authis Rni facti ad Judm
officij praesens Pte ab altera Cit idq advi
dens et Audiens ipsi ad Comportationem
Documentorum sumas infrascras enucleans
sententia Judicij officij praesens Compelli
quibus Comportatis ad Solutionem
provisionum a Summis primae Duorum Mil
lium florenorum Pol in Bonis Trzaski in Pltu
Inovroclaviens altera sexcentorum florenorum
Pol in Bonis Patalki in Ptu Gnisnens
Consistens Sit suorum Actorum Contum
Matrimonium et Aviam ltme Concernens et ab
ultima quietatione retentis provenientes me
dianae sententia Judicij Officij praesens
stringi solutionem indilatam injungi
litis expensas refundi acid quod Juris erit
et Justitiae sententiari alias Cit eadem
Missa fusius in se obloquens in diem
hodiernam recte Cadens et deveniens
Ptibus Ipsis utrisq et quia Gus alberto
Biedrzicki et Apolonia Bromierska
Conjugibus tum Michaele Kawecki et
Marianna Bromierska itidem invicem Con
gibus nec non Barbara et Hedvigi Virgi
nibus Inaptis Bromierskie Actis per eosdem
GG Michaelem Kawecki et albertum
Biedrzycki Actis suo et supra scrorum Co
actorum suorum nne Pltu Gio adamo Bro
atq Barbaram et Hedvigim Virgines Bromierskie
mierski

mierski Citto et Judicens Pltr Coram
Judicio pzens Comparens et secum Judlto
controvertens etc Judm Citto Ptis Acto
Ptis Citto suum ad Judm pro Comporta
tione Documentorum Edito decidens neces
sariam esse Comportationem Documentorum
ad Causam pzens spectans vi sequenti
Judicium Crens Capitto Plocens Fra 2da
prius vel proximius a thine vi Cro Plo
cens Celebrans Cadentia per Ptem
Citto subsequens ad vivendum Conservans
Trnum Ptibus memorato utriusque pro
allegato Judicijs suis sine quavis ad Citto
Comparens Paratum peremptorium
in Continenti MRGP Valentinus Mi
chalski de Cierszewo Authus et Jurato
Palam Rvit Pe Citto Lit sigillo pro Trnis
pzens serviens edito cons pfato Citto
ad Bona Osiek Piasteczny Fra 2da
pridie Festi Scapularis B.V. Mariae
Ao pzens detulisse exportasse posuis
se reliquisse et de positione notifi
casse de quo pzens ejusq Mlis Relatio

Decrum Communicationis Documentorum
Inter GG. Roginskie et Zylennickie

In Causa et Actione Judiciaria Infrascrta
Inter Gsos Stanislaum Roginski et Hed
vigim Klenicowska et quid Contem in

assa

assa Mariti Sui Actt ab una et Gn
Carolum Zylenicki Inherendo Mandatoni
Suae authae factae Pte ab altera Cittum
ad Videndum et Audiendum Ipsum ad Ex
traditionem rerum Mobilium Inven=
tariorum Omnis Generis totiusq Supel
lectilis Domesticae Dimissionem Sor
tis in Bnu Zylennice Juscanae Fatis
ott G Nicolai Kleniewski et Marian
nae Czachorowska Ltmorum Conjugum
Actt Contis Parentum Derelictae sub
Pretextu quodam Occupatae una cum Red
dendo Calculo Extraditionemq In=
ventariorum in dilatae assignari aut quid
Juris Erit Decidi et Sentenciari ali=
as Cittone Eadem Pmissa fusius in Le
Obloquente in Diem hodiernam Re-
cte Cadem et devenienda Ptibus Ipsis
utrisq et quidem GG Stanislao Ro-
ginski et Hedvigi Kleniewska Con
gibus actt per Maritum Suae et
Contis Suae nne Pltem Gpo Carolo Zyle.

nicki

Citto per G. Laurentium Bromirski
Judm Offij Pseng decidendi Citationem
Ptis actoreae Pti Citte Suum ad Judm
Respectu dimissionis Sortis B. Zyle
nice et in aliis Circumstantiis Su:
um ad Judm edito necessariam esse
hac in Causa Communicationem
Documentorum in Sequenti Judiciorum
prius vel proximius ab hinc in Cro
Plocensi Celebrandi Cadentia Sub
sequendam Cesuit Consensu Pseng Con
servando Trnum Ptibus Memoratutrisq
in Pallegatis Judiciis Suis Sine qua
vis adcitatione Comparendi Para
tum Peremptorium In Continenti
WRPg Providus Valentinus Michulak
de Cierszewo Auctus et Jurato pa
lam vid quia Ipse Citto Litt Sigill
P Judiciis Pseng Servienti edito cum
P faltum Citto ad B. Zylenice

Fra

Fra Secunda pridie Fti Scapularis
P V M qxa anno pseq debuit
exportavit posuit Reliquit et de
positione notificavit de quo
pseq idem M fecit Relationem

Dilatio Inquisitionis inter M Milewski
et Mcum Rokitnicki Tribunum Sieprcense

In Causa et Actione Judiciaria infrascrta
inter Mcum Vincentium Milewski Regimi
nis Pedestris Illris Mci Philipi Raczynski
Sacrae Regiae Maiestatis et Rei Publicae Generalis
Majoris Vice Vexilifer Ac totius Jae Regimen
Act ab una et Mcum Stanislaum Rokitnicki
Tribunum Sieprcense inhaerendo Maonibus suis
coram Actis Authis Rni factis ad Judicium
Officij praesens Prte ab altera Citt idq pro eo
quia Ipse dum Suus Act Mcus Milewski
habito Consensu ac literis jussoriis conqui
rendor Hominum ad obsequia Militaria ac
etiam exquirendi Scelesti Zawadzki Militis
Profugi a Regimine Sibi Datt hunc Scelestum
Zawadzki Profugum in Manus suas Ceperit
ne Iterate Aufugeret Eundem ligare iussit et Liga

rum

tum per Villam Rzeszotary ad Regimen suum
Lovicij Degens duxit tunc temporis Parens Supra
fati Zawadzki ad ipsum Cit. Profectus est
et Subdere Se cum eod. Suprafato Zawadzki
Profugo à Regimine Filio ut per Ipsum Cit.
è Manibus Suj Act. eriperetur Spopondit,
cujus Postulationis ipse Cit. innixus adhibitis
nonnullis Hominibus ad Bona Rzeszotary
cum Armata Manu advenit, et nontantum
Pund. Zawadzki Profugum è Manibus suj Act.
cum Alijs Militibus existentem, violenti modo
eripuit, verum nonmodo Se Act. sed etiam
Nlem Gaiewski Militem Colaphizavit tunq.
temporis nonmode Se Act. ac alios Milites
ibid. existenc. verum etiam totum Regimen
Laesit Diffamavit, aliasq. Inconvenientias
omni Inquisitionum genere proband. peregit
pro quibus Citat. ad videnda et Audiend. Ipsum
ratione praemissorum omnium Poenis tam perso
nalibus quam Crumenalibus puniri In-
quisitionem educend. Censeri Cateraq. pro
Causae Exigentia Conc. Ipsum Statuj alias
Citationem eadem praemissa fusius in Se Obli
quente in Diem hodiernam recte Cadente
et Devenienc. Prtibus ipsis utrisq. et quid.

Mco

Mco Vincentio Milewski Regiminis Pedestris
Illris Mci Philipi Raczynski Sacrae Regiae Maie
statis et Rei Publicae Generalis Majoris Vice
vexilifero Suo ac totius Ejusdem Regiminis
Actae Prnltr, Mco Stanislao Rokitnicki
Tribuno Sieprcensi Citato per Gm Josephum
Lempicki, coram Judicio praesens Comparens
et se Judicialiter Controvertens Quatenus Par
tium Controversiis Judicium suum inductis
Exauditis Judicium Citationem Partis Actae Parti
Citatae ad se respectu Attentatarum Violentiarum
ac aliarum Intervenientiarum editae Decidendo ne
cessariam esse Inquisitionem ad Affectatio
nem Partis Actae Parti Utriusque in Sequenti
Judiciorum Crensi Capitali Plocensi Feria Secunda
prius aut proximius ab hinc in Cro Plocensi
Celebrandi Cadentia ad Contenta Prorogationis et
Citationis Partis Actae educendi adinvenit Coser
vando Trnum Prtibus Utrisque memoratis
in praeallegatis Judiciis Suis Sine quavis
Adcitatione comparentia paratum Peremptorium in Con
tinenti Mlis Rni Gnalis Providus Valentinus
Michalak de Cierszewo Authus et Juratus
palam Rvit Se Citationem Literalem Sigil
latam pro Trnis Praesens Serviens Editam
cons praefatae Citatae ad Bona Kuski Feria

Secunda

Secunda ipso die Festi Divisionis Sanctor Aplor. Anno praesenti Detulisse exportasse posuisse Reliquisse et de positione Notificasse de quo praesens ejusdem Ministerialis ~~[illegible]~~ Relatio~~nem~~

Dilatio Inquisitionis Inter Gnosos Wolinskie et Smolinskie.

In Causa et Actione Infradera Judiciaria Inter Gsos Franciscum et Joannem Smolinskie Fratres Inter se Germanos Actis abuna atq Gnosos Joannem et Michaelem Fratres Inter se Germanos Parentes tum Andream Antonium et Adalbertum Itidem Fratres et Filios Wolinskie nec non Labsum Andream de Bonis Kolarczyno Subditum et Quidem Subditum in Assio Ipsor cum eadem de Lege Requisita Inherendo Probationi sedi Eorum actio authoris Rgni Factae ad Judicium Officij Praesertim parte ab altera Cittos idq pro eo quia Ipsa viam publicam in Platea Civitatensi Siepcens Sibi Actis obsederunt obsessa eadem via seu Platea Fratres Baculis Concusserunt Diffamarunt Leserunt fuga se Salvantem per Totam Civitatem de Actis Disquisiverunt Concutere appromiserunt in Bonis Sglenice expectarunt Concutere voluerunt de Actis Etiam in Judicijs interrogarunt et manus absecare se se Clarificarunt varia nunquam dudu cibilia objecerunt Ipse vero Solusmet Gsus Andreas Wolinski Actis per Bona Malanowo discedens Gratia amicitiae ad Domum Suam accepit Ibidem cum Gso Andrea Kowalski ac alijs amicis ac Inter viene Ipsius Fratres Omnino Concutere voluerunt ac alias per multas violentias Sibi Actis per Actis omni Inquisitione probare Ipsi Omnes perpetrarunt Quare Citantur ad videndum et audi

endum

et audiendo Ipsos pro praemissis violentijs Injuri
jsq. Sibi Actis peractis Poenis puniri Inquisitio
nem in Causa Eadem assignando Conseri Dilatio Ex
pensas Refundi aut quod Juris erit Decidi et
Sententiari. Alias Citatione Eadem praemissa Factus
in se Obloquente in diem hodiernam recte Cadere
et Deveniendo Partibus Ipsis utrinq. et Quidem
Gnis Franciscus et Joannes Wolinskie Fratribus
Inter se Germanis Actis Pltis Gnis Joanne et
Michaele Fratribus Inter se Germanis Parentibus
Tum Andrea Antonio et Alberto Itidem Fratribus
Germanis et Patruelibus atq. filijs Wolinskie
Cittis per G. Laurentium Bromirski Coram Judicio
Praesenti Comparentibus et Secum Judicialiter
Controversiae Quorum Partium Controversijs In
Judicium suum Inducti exaudito Judicium decidendo
Citationem Partes Actoreae Parti Citti ad se Rne
attentari violentiam edito ad affectationem Partis
Actoreae Parti utriq. dedit et Concessit pro ut prae
senti Dat et Concedit Dilationem Inquisitionis per
Contenta probationis et Cionis Partis actoreae in de
quaerendo Judicijs Castrensibus Capitis Plocensis Fri Ida prius
proximiusve ab hinc in Cro Plocensi Celebrandae edu
cendae Conservandae Tmon Partibus Actrisq. ~~Partibus~~
memorati in praeallegatis Judicijs suis Sine qua
vis adcitatione Comparendo paratum peremptori
um In Continenti Mlis Rgni G. Providus Valenti
nus Michalak De Ciesszewo Authentice et Jurati patrum
Rvit Quia Ipse Citationes Literales Sigillati pro
Judicijs Praesenti Servientis Edito Conq. praefati Citti
et Quidem Conq. E.G. Joannem Parentem et Alber
tum filium Wolinskie ad Bezna Skoczkowo Conq. vero

Gnos

Gnos Michaelem Parentem Andream et Antonium
Jtidem Wolinskie ad Bona Rotarczyno Tro Wapt Tro
Visitationis G. Virginis Mariae ano praesenti detu
lit et portavit posuit Reliquit et depositione
notificavit de quo praesens ejusdem Mtis Relatio.

Banitus G. Jaroszewski per G. Strusinska

In Termino hodierno ex Adcitatione literali
Cum capitis Plocz Tenoris sequens Onuphrius in
Sieni Bromirski Plocz Plonsky etc Capitis
Ordis Sti Stanislaj Eques vobis Gnis Joanni
Francisco Stanislao Thomae et Adamo fratribus
Jmo vos Patruelibus Jaroszewski de Prnis bo
nisq vris gstr Obus vigore regio et nostra
qua hac in parte fungimur capitis Authe
mandamus ut in Trnis Querelar causarq
Officij Judicijs Tra secunda mius vel proxi
mius ab hinc in Castro Plocz celebrandis pter
ac peremptorie comparentis ad Instantiam
Gae Martiannae Strusinska primi ott G. Mathiae
Konybski ad Praesens voti secundi G. Petri
Zebrowski in lecto aegritudinis decumbens
contra ott vero G. Catharinae Strusinska
Virginis Innuptae Sororis grnae et Successori
is naturalis actis quae vos in Assa debita
insistens Inscriptioni Coram actis Authi
Km per ott G. Adamum Jaroszewski Vitri
Parentem in rem et Prnas Suae Actricis
et olim Gae Catharinae Strusinska Sororis grnae
servien factae et recognitae citat seu potius
ad parat Decrum iniunctae adcitationis
parat Condemnationem ad parat anteriores Trnas

et Jura

et Juris gradus loco peragendæ Executionis ad Ri
dendum et audiendum vos ad Solutionem Summæ
Quadringentorum Tyn. p. ob. Suprascriptum S. Adamum
Jaroszewski sibi acti et ob. S. Cat. Hannæ Stru
sinska suæ act. Sororigrnæ 1756to coram actis
Creyg. Plocz. Inscriptæ et hucusq. nec per ob.
vestri Parentem nec vos Citatos persolutæ per
Sententiam Judicij nostri Stringi Solutionem
præmissæ Summæ ~~una~~ cum provisione iniungi
ac in Subsidiorem condemnationis pœnas
extendi ac id quod Juris erit statui Sitis Trnd
huic parituri et Judtr responsuri. Datum
in Castro Plocz. Tru secunda pridie Isti Scapu
laris B. V. Mariæ Anno Dni 1782do In Diem hodier
num recte audeq. et deveniens partibus ipsis
et quibus S. Martianna Strusinska ~~actrix~~
primi ob. S. Mathiæ Konybski ad præsens voti
secundi S. Petri Zebrowski in lecto ægritudinis
decumbens consorte in assen. S. Joannis Konybski
acti pltr S. Joanne Jaroszewski Citto per Gm
Josephum Łosowski, Gsis Francisco Joanne Stani
slao Adamo et Thoma fratribus inter Sex grnis
Cit. Jaroszewskie Citatis per Eundem et Quoniam S.
Adamus Jaroszewski Citatus Suprascriptus Citator
frater et Patronus præsens in Trno disparet et se
condemnare permittit Proinde præfata Pars acta
coram Judicio Officij præsens comparens et Trnum
eundem hodiernum per totum Judicium modernum
tractum sine attentans memorato Citatum ad
Jus Judicie per M. R. G. P. Valentinum Michalski
de Cierszewo Authum et Jurat. Tribus et
ultra Juris formam vicibus quatuor clamat
et vocat non tamen comparens sine non

solutionis

non solutionis summae Quadringentorum Tyrum
cum provisione in lucro ulterioris fortis fa
cienda executionis alias in toto seu pro toto
lucro negotij sui Principalis admittere Judicio
Officij praesentis Judex cum officio condemnavit con
demnatus praesentis ulterioraque sibi per Judicium voce
ea in causa fieri et exequi postulavit et
Judicium Officij praesentis Juri communi postulationis
praesentis acto uti licite annuendo eandem Bonorum
Poenam in ejusque lucri summe huius causa obtenti
decrevit praesentis decernit et ad publicandum eandem
Bonorum poenam suprascriptum Intentum Judicium
addidit et deputavit sui Mtis satisfaciendo
Deputationi suae a Judicio Officij praesentis habitae
memorata Bonorum poenam modo praemisso obtenta
cum ipsmet Gm Adamum Jaroszewski citatum praesentis
in termino disparum esse bannitus Juri communi
contrarium et rebellem hic in atrio Stubae
Judicialis cum in alijs locis publicationis solitis
praesentis plurima nobilitate ~~publicavit~~ ad Judicia
moderna forumque publicum congregata
alta sua praeconica et sonorosa voce proclamavit
publicavit et ad notitiam omnium praesentium
praesentis in Dubiam deduxit de quo praesentis Jo Mtis
e loco publicationis suum ad Judicium rediens
fecit Relationem pdgm publicat ut praemissum
est Bonorum poenam ~~[illegible]~~ Judicium
Officij praesentis pro faciendo iuxta praescriptum Juris
communis ~~[illegible]~~ ulteriori forti executione
Burg Castrum Plocum quemvis qui mihi requi
situs fuerit facilius sive per parte actoream con

duci

conduci potent addidit et depulavit quis S. Burg
crum Plocz quovis exequendo munus officij sui
parentesq additioni a judicio officij pro habitae
cum ulteriorem fortem executionem ad mi
mam ptis ad requisitionem Decrq pro
exhibitionem facere et peragere debebit ac
tenebitur cum renitentes officiales legibus Rmi
sancitis cum comparen vero Gsis Jaroszewskie
Judtm officij pro ad convictionem dispar suspen
dit suspensam esse vult et pro declarat conser
vanda Trnum ptibus memorat ejus comparen
utrisq in judicijs officiis Castren capit Plocz
Fuxta suam cadentiam celebrandae sine quavis
adultione comparendi parat peremptorium
In continenti M. R. P. Valentinus Michalak
de Cierszewo cuthus et Jurat palam rod
Quia ipse adultionem literatt sigillat pro
judicijs pro servien edit cum pfatt citatis ad
Ba Zagroba iuxta Dat in citatione posit
anno pro detulit exportavit posuit religavit
et depositione Notificavit de quo pro
Jo Mlis fecit Relationem

Duretum ~~[illegible]~~ Compbaonis inter S. Strusinska et Illtrem Rndum
ac Mcum Jaroszewskie

In Causa et actione Judiciaria infrascripta S. Ma
riannam Strusinska primiot S. Mathiae Konyb
ski secundi ad psens voti S. Petri Zebrowski
in Lecto aegritudinis decumbens actt ab una et Illu
strem Eidm Rndum Florianum Praepositt
Rawiczien et M. Norbertum Camerariae Granitiat
Plocz fratres inter se gnos tum Mcos Theodorum
de Kuczberskie ott Mci Theodori Jaroszewski
R. Viduam matrem Praeneratam Stanislaum
Claram filios et filiam fratres et sororem
Inter se gnos Jaroszewskie Inhaerenc maoni

suae authe factae idq in assia ab utrinq de lege
Incumbenti ad Judm officij pro parte ab altera
Cittos ad videndum et audiendum ips seu quem
ips onus solutionis afficit ad solutionem
Summae Quinquaginta Tyn ex Summa Majori
Centum Tyn per ob. M. Thomam Jaroszewski
Camnum Granitiat Plocz ips Parentem et
avum Circa Resignationem Sortium Bonor Mlice
Kostery per se act et ob. G. Catharinam Strusinska
virginem innupt Sterilem in rem ips recognit
sibi act et ob. G. Catharinae Strusinska assecurat
et hucusq non persolutae per sententiam Judicij
pro stringi, solutionem praemissae Summae una
cum provisione iniungi ac id quod Juris erit
statui alias citatione eadem praemissa fusius in
se obloquen in Diem hodiernam recte cadem
et deveni partibus ips utriusq et quidem Gra
martianna Strusinska primis ob. G. Mathiae
Leorzybski ad praesens voli secundi G. Petri Zebrow
ski in tecto aegritudinis decumbenti consorte in
assia G. Joannis Korzybski act pltr Illustri
adm Rndo Floriano prae Jaroszewski ppto
Raciąziensi Cittat per M. Chrisostomum Zielinski
et Mcum Roberto Jaroszewski Cittat p G. Stanislau
um Laguna Mcum Theodora de Kucborskie
ob. M. Theodori Jaroszewski Camerariae Grbis Plocz
Rebidua Matre Praeneratio Stanislao et Clara
filij et filia fratribus et sorore inter se grnis
Jaroszewskie Cittat p G. Mathiam Stanzewski Coram
Judicio pro compare et secum iudicis controversiae
quae partium controversiae in Judm suum in
Duct exaudit Deo Judm Decidendum Citationem Ptis
act Prte Cittae suum ad Judm pro solutione
Summae Quinquaginta Tyn et maiori Summa
Centum Tyn per ob. M. Thomam Jaroszewski
Camnum Item Pltus Plocz Cittos Parentem

et avum

et avum circa Resignationem BVM Mlice Kostery
per actum Cathanam Strusinska virginem
Innuptam Sterilem in rem ejusdem Cittor Parentis
et avi recognitum actum et ejusdem virgini Innuptae
~~Dit~~ De assecuratae edidit Decidendum Quoniam
Pars Citta praemissam Summam Quinquaginta
Tyn nunquam Debuisse ejus actum infert quinimo
Libertatem ~~Partis~~ ex a Tino Ptis actum exposuit
subsequendum idcirco Judicium attentis praemissis Propi
orem eandem Strusinska uti supervivendum ad com
probationem realitatis praetegatae Summae
Quinquaginta Tyn realiter ipsis debitae in Legum
Judiciis Cum Ptis Capitis Tra 2da prius praesimi
usque ab hinc in Castro Ptis celebrandum subsequendum
Judicium ~~[illegible]~~ adinvenit ptqm subsequutam ~~ad~~ com
probationem velnon Judicium decernet id quod Jurisent
conservandum Terminum partibus memorato utrisque
in praetegatis Judiciis suis sine quavis adiectione
comparendum parat peremptorium In Continenti Mlis
Rmus Ptis Providus Valentinus Michalski de Cir
ozewo Cathus et Jurat palam rotum Quia ipse
Cittonem Literatum Sigilli pro Judiciis praesentium
edit cum praefatos Cittos ad Bona Mlice Kostery
Tra secunda pridie Festi Scapularis BVMariae
anno praesenti detulit exportavit posuit reliquit
et depositione notificavit de quo praesentem
Jus Mlis fecit Relationem

Decretum Comprobationis Mri GG Wolskie et GG Ko
sciszewskie Cath

In Causa et Actione Judicium Infra scrum Mri GG.
Paulum et Stanislaum Fratres Mri se germanos
Wolskie actum ab Una et GG Salomeam G Alberti
Dłużniczki agnethem G Martiani Karczewski
Centes nec non Martianum G Szumanski itaque Con
sortem Kosciszewskie ob Tantonij Kosciszewski
Sorores germanos et Successores naturales atque Eorum
mit Maritos et quidem Centes in assum Maritorum
Inhaerendo Scripto Certo mandati praesumpta

Em

Gm Antonium Rescipeski ipsum Actorem in rem ob G.
Caroli Wolski suum Actorem Parentem suum Summam
Centum Tynf Dato manuq Ejusdem Olim G. Anto
nij Rescipeski pro pria subscripto ac Maioni Authe
facto ad Judicium Officij praesentis Pte ab altera
Actorem pro eo Quaestionis ipsum Summam praemissam
Centum Tynf se Actorem pro Parentes Stme concernen
ipsumq ad persolvendum officium Testamentoq ulti
mae voluntatis Ejusdem Actorem G. Caroli Wolski indi
gitato una cum Provisione ab eadem provenien
sibi Actorem solvant, tum Siliginis hiemalis
Centos duos ac binos Centos et medij unicis hor
dei pro Eunq Actorem suum Actorem Parentem Ejus Actorem
G. Antonio Rescipeuski accommodato Ex
tradant, Quare citantur ad videndum et audiendum
ipsum ad solutionem supra scriptae Summae una
cum Provisione ab eadem provenien Senten
tia Judicij Officij praesentis Stringi, Extraditio
nem Siliginis et hordei demandari, Litis
expensas Refundi ac id quod Juris erit, decidi
et sententiari alias Citatione Eadem praemissa fa
cies in ce obloquen in diem hodiernam
recte cadendum et devenien Partibus ipsum utriusq
Aequidem GG Paulo et Stanislao Wolskie
Actorem pro Gm Paulum Wolski suum et supra
scripti G. Stanislaj Wolski nunc pttum, GG.
Salomea G. Alberti Dłużniewski Agnetae G.
Martiani Harwowski Centibus nec non Mar
tianna G. Josephi Szumanski itidem Centi
Rescipeuskie Actorem pro Gm Mathiam Starze
wski, Coram Judicio Officij praesentis Comparen
ac: Decidendum Cuncta Actorem Pte Actorem
suum ad Judicium pro solutione Summae
Centum Tynf pro G. Antonium Resci
pewski Actorem Trem Germanum Sterilitatis
De hac luce Decessum ab Actorem G. Carolo Wolski
Actorem Parente mutuo Contracto Scripto ma
nuali pro Actorem Trem Sterilem Solis assecurato

ac Restitutio

Restitutionis Siliginis ac herdej mensurae anti
quae Racijsien p Acta Parentem ejus Fri mutuo
Conceditur Eoq scripto Restitui declarat cum
Provisione ab eaq pvenq Edit, Judm officij
pser proprioren unum ex supraseris Acta ad
Approbationem realitatis pbibata Sum
mae quam mutuo dat Siliginis ac her
dej in sequen Judicijs suis Cnn Capitis
Plocen Fra 2 prius v pxias abhinc in Cnn
Plocen Celebrand adinvenit Conservando ter
minum Ptibus memorato utrisq in pallegat
Judicijs suis sine quavis adcitatio
ne Comparendi parato peremptorium In
Ante MRGP Valentinus Michalak de
Cierszewo Authus et Jurato Patrem Rect
Quia ipsi Cit Literat Sigillat pro Judi
cijs pser Servior Edit Cnq pfat Cittat
ad Bona Kierz Fra 2 Pndie Festi Scapula
ri BVM. Ao pser detulit Expertavit Po
suit Reliquit et depositione notificavit
de quo pser Jd Mbs fecit Relationem

Decretum Condnis Inter Gs Sniechowski Brudnicki et Ki
sielewskie

In Causa et Actione Judiciaria Intrasira Inter
Gs Franciscum Sniechowski Acto ab Una et
Gs Gaspar Brudnicki Parentem Melchiorem
Kisielewski et Catharinam Brudnicka invi
am Conges et quia Conten In Assia Manti
ad Judm Officij pser pte ab altera Citato Jdq
ad videndum et Audiendum Ipsi ad Dimissionem
Sortis Traditae sup Bonis Zolszeno sito
una cum Damq Calculo pore sui Acto
Sententia Judicij Officij pser Ktrisqi
Rne vero Invitationis Traditionis et Attentato
violentiar circa actum Ejusq Traditionis pactar

A Genes O Filium

Penis

Poenis Punitis in ordine Praemissorum ad Fundum
Br. Zołtszyno Condnem Assignari ac Id quod
Juris erit Cons. Ipsius Statui Decidi et Senten
tiam Pro Sen. Alias Cione Eadem Praemissa Fusius
in se obloquens in Diem hodiernam recte
Cadens et Deveniens Ptibus Ipsis utrisque quidem
Gro Francisco Sniechowski Actore pltis P.P.
Gasparo Brudnicki Parente Melchiore
Kisielewski et Catharina Brudnicka in
vicem Conjugibus Genero et Filia Citt. pro Eadem
Melchiorem Kisielewski suo et supraferrorum
Citt. nne pltis Judicum Decidendi Cionem
Ptis Actorum pro Dimissione Sortis Br. Zołt
szyno in processu sup. P. Gasparo Brudnicki
pro Actore producto cum Damnis Calculo Decernenti
Poenis tam ratione Imitatae Ejusdem Traditionis
quam pro Actore circa Vancae Traditionem pro Citto
violentiarum suum ad Judicum Pti Citto Edito
Licet quidem Pars Citto reposito ex Pte sui
et aliorum Maione Coram Actis Officij sui
Fra Sta ante Fr. Nattis Sti Joannis
Baptistae scilicet Die 20ma Mensis Junij
Ao Pro Sen. Cons. Actorum et alios facto Expressam
Traditionem ac si Illegaliter subsecuto
esse Infert Verum quoniam de Cassatione
Ejus Tmo suo non agit et Defectum
Ejus non probat Quo Circa necessariam
esse Condnem ad Fundum Br. Zołtszyno
Sortemque Traditto Judicij sui aut P.P. Chri

Zostomi

sostomi Zielinski et Mathaei Krzywkowski
Burgr Loci Pfen Captato Tempore Pria
de Adventu sui Tempestive faciend Avisa
tione Conducend adnivenit Quod Judex
sive Offr Burgr mutuo Ptium sum
ptu Conducend Condescensum re positio
nem suprasne Traditionis per Ptem Auto
Injunget Eand Cognoscet pessum
resolvet de Violentijs Damnis Inju
rijs de Depolatione sive Reparatione In
quiret Investigabit Inquones Expediet
Justa Excipiet Dimissionem Sortis pre
Cui Interit Injunget Penas sup Quo In
terent Irrogabit Trno Pfiget Rigo
res Annectet Calculum Excipiet totam
Causam Eand ad Contenta Trni et Ma
nionum Ptis Ad Fineliter Decidet Disju
dicabit ac moderabitur Cujus Decisioni
Ptes Parere et Acquiescere Judicatum que
Pati sub Pena Bnis Illo in Trno Condnis
sup Pte Contravenien Publicand Debebunt
et Tenebuntur Luita Pena Septem Marcar
Pti Pti per Pten Compensand Sibi
abnuicem Judicio autem suo totiq in In
stanti sub Rigore ex Regro Penalium
Extendend ab utraq Pte Solvend Pro
Quo Condnis Trno Ptes quos voluerint et
negotium Pfens poposcent adiciant adi

adiutanae sub rigore quo supra comparere
et judicatum pati obstringuntur Decri
praesentes vigore Jn. Continenti MRG P. Valen
tinus Michalak de Cierszewo auth. et Jurato
palam Rcit. Quia Ipsi Cionem Literato
Sigillato p Judicij praesentes Seniez Edito
Con praefato Citato ad Bona Zolszyno sup
Summam et res Citt. Fra 2da post Fm
Visitationis Ilmae Virginis Mariae pa Cop
Detulit Exportant posuit Reliquit et de
possessione notificavit. de quo praesentes Jd
Mlis fecit Relationem

Banitus G. Daniłowicz & Gsum Wyszomirski.

Intermino hodierno ex relatione auctha Trri Dobrinensis ~~ta~~ Cuius tenor sequitur Eiusmodi acta hac sunt in Dobrzen in Trnis Communibus Trribus Dobrinensibus Districtus Eiusdem Fra Quarta Ante Festum Nattes S. Joannis Baptae Scilicet Die Decima nona mensis Junij anno Domini 1782 Coram Judicio actisque Trribus Dobrinensibus praeter Comparens M. R. G. Providus Petrus Kamieniecki de Kamionki authus et Juratus Sanus Rvit se Citationem Literalem Sigillatam pro Judicis Crenensis Capitulo Plocensi servientem Tenoris Eiusmodi Onufrius in Scipre Bromirski Plocensis Plonscensis Rodzicoviensis ut Capitulo Ordinis S. Stanislai Eques Tibi Gso Joanni Daniłowicz de Persona Benedictus Gnaliter Omnibus vigore Regio et Nostra quae hac in parte fun

gimur Capitt authoritate Mdamus
ut in Trnis Causas Querelar Causar
q Officij Judicis Crenz Capitt
Plocenz Fra 2da prius aut proxi
mius ab hinc in Cro Plocenz Cele
branz pr[illegible] ac perremptorie Com
pareas ad Instantiam GG Marti
ni Wysomirski et Agnethis de
Stawczkie in vicem Conjugum Actt
quite et quidem Consors in assistentia
Mariti in haerendo certo sero Ma
nuali de Data Eius in Visitatione die
decima Octobris Anno Millesimo
septingentesimo septuagesimo
Nono in Personam Actt super
summam in Simul iunctam Vi
ginti Quinq aureor Hungarica
lium et Duodecim Florenor Po
lonicalium dato ex re in Eod sero
in Scriptori Citat idq ad videnz
et audienz te ad Solutionem superi
us exarate summae Viginti Quinq
Aureor Hungaricalium et Flo
renor Duodecim Polonicalium
supra expresso sero ad Solvenz
assecuratae sententiam Judicij Ch
Officij

stri Stringi Solutionem Eiusdem Sam
mnae una cum provisione ab
Eadem provenienti in dilatam assi
gnari litis expensas refundi ac
id quod Juris Erit Negatione quae
Causae personae poposcerit contra te
statui decidi et sententiari sic pa
rituras et Judiciter responsuras
Dtt in Cro Plocensi Fra 3tia
ante Festum Nativitatis S. Joannis
Baptistae proxima Anno Domini
1782 editam contra praefatum Citto
ad Bna Rebielem Fra Quarta
post Die Festi S. Antonii de Padua
detulisse exportasse posuisse et
reliquisse de quo personae Eiusdem Mtis
relatio ex Actis Terrestris Dobrinensis
extraditum Goyski V. R. T. D. manu propria
lectum per Gronowalt locus Sigilli
Judicii Eiusdem Indiem Lodiernam
recte Cadente et Devenienti Partibus i
psis et Quidem G. G. Martino
Wysocmirski et Agnethe de Sta
weckie in vicem Conjugibus Actorum per
maritum suo et Contis suae nne prtt
et Quoniam Gnus D. Joannes
Danilowicz personae in Tronum dispa
ret et se condemnare permett

proinde Pars Actorea per Coram Ju-
dicio presens partes comparentes et
Trinum Eundem hodiernum per
totum Judicii Modernorum Tractum
Ultime attentas Memoratas Cetera
ad Jus Juridice per Illum Providum de Cour-
valentinum Michelale
sie wo Athan et Juratum Tribus
et Ultra Juris Formam Quatuor
vicibus Clamatum et
vocatum non tamen comparentem
ratione non solutionis summae
Cum pretione ab Eadem proven-
ientem Sero perse ~~assecuratae~~
ad Sob-v-ene Assecuratae ad millem
Judicio Officii presens Judiciter ac Off
Condemnavit Condemnatque presens
Ulteriorque sibi Eam in Causa fi-
eri et exequi postulavit et Judicium
Off presens Juri Communi postu-
lationique partes Actoreae utilitate
annuendo primum Rationis legi-
time hac in Causa Obtentam
decrevit presens quod decernit et ad
publicum Eandem Rationis Poenam
supra Scriptum Illum Judicialem
addidit et deputavit qui Mes-
satis faciendae Deputationi suae

a judicio Offi praesentis habitae memoratam Bannis Poenam
modo praemisso obtentam ac Ipsum met G. Damiewicz
Citt praesentis in Termino dispositionis esse Banitum juri Com
moni Contrarium et Rebellem hic in Atrio Stabili
Judicis ac in Alijs Locis Publicationis Solitis praesentis
plurima Nobilitate ad Judicia moderna Terminumque
publicum Congregata alta sua praeconica et Sonorosa
voce proclamavit publicavit et ad notitiam Omnium
pro tunc praesentis indubiam deduxit de quo Praesentis Idem
Mlis e loco Publicationis suum ad Judicium Rediens fe
cit Relationem post quam publicatam ut praemissum est
Bannis Poenam Judicium Officij Praesentis pro faciendo
justa praesentium Juris Communis executione G. B. C. Plocensis
quemvis qui prius Requisitus fuerit facilius ve per Par
tem Actoream Conduci poterit addidit et deputavit
Qui G. B. C. Plocensis Qui vis exequendo munus Officij Judi
cij sui parendoque additioni a Judicio Offi praesentis habi
tae Eandem executionem ad Primum Partis actoreae Requi
sitionem Decreti praesentis exhibitionem facere et peragere
debebit et tenebitur idque sub Poenis Contra renitentes
Officiis Legibus Regni Sancitis.

Baniti Gsi Rudowscy per Gsum Warniewski
Burgrae Crons Plocensis

In Termino Lodierno ex adcitatione literatae Crons Capitt Plocensis
Cujus tenor Sequitur Ejusmodi Onufrius in Sigore Bronin
ski Plocensis Plonscensis de Capitt Ordinis S. Stanislai Eques
Vobis Gsis Adamo Francisco et Bartholomaeo Rudowskim
Olim Gsi Thomae Rudowski Filijs Fratribus Inter vos Ger
manis de Personis Bonisque vestris Generaliter Omnibus
vigore Regio et nostra qua hac in Parte fungimur Ca
pitaneali authoritate mandamus ut in Termino Quadrelatae
Causarumque Officij Judicijs Fro Ida prius vel proximius
ab hinc justa suam Cadentiam in Cro Plocensi Celebrandae

pltter.

pltter legitime ac Peremptorie Compareatis ad Instantiam
Gsi Antonij Wasniewski B C Plocens actt qui vos Inherer
do Lero Certo manuali de data ejus in Dobrosielice Die
octava mensis Aprilis 1758. Anno per Ott Gsum Tho
mam Rudowski vestri Citt Parentem super summam
Centum Tynffs sibi actt Datt citat seu potius post Trans
lapsum Trnum ad Paratt Condnes super vobis hac in
Causa obtenne loco peragenc executionis paratosq anterio
res Trnos et Jusis Gradus parutumq Decrum injun
ctis Comportationis Quietationum de Provisionibus ad
citat idq advidenc et audienc vos ad Comportationem
Quietationum de Provisionibus per se Actt Gso Ada
mo Rudowski Citt Datt Sententia Judicij nostri Strin
gi quibus Comportatis Solutionem summae superius
expressae Centum Tynffs una cum provisionibus ab eadem
summa provenienc sibi actt a vobis Citt tum Pendo
Simplicis Quatuordecem Marcas Polonicalium pro
Contraventione Decro injunctae Comportationis Quie-
tationum adjudicatt instantaneam Demandari in
Sublationem Condemnationum super vobis hac in Cau
sa Obtentt Poenas Decerni Decroq injunctae Comporta
tionis Quietationum de Provisionibus Satisfieri In
jungi Decrum injunctae Comportationis realitatis tam
scripti quam summae meliorari Litis expensas Refun
di ac id quod juris erit Decidi et Sententiari Litis itaq
Trno advenienc Paritari et Judicialiter Responsuri datt
in Cro Plocens die 10 mensis Julij ao D: 1782do in diem hodier
nam recte Cadenc et Devenienc Partibus Jusis ~~[illegible]~~
et quidem Gso Antonio Wasniewski B C Plocens actt pltt
Gso Bartholomeo Rudowski Citt per Gsum Chrisosto
mum Zielinski et quoniam Gsi Adamus et Franciscus
Rudowscy Citt praesenc in Trno Disparent et se Con
demnare permittunt proinde pfata Pars Actorea
Coram Judicio Officij Praesenc Comparens et Trnum
eundem hodiernum per totum Judicior modernor Tractum
legitime attentans memoratt Citt ad Jus Juridice

per Mlem Rgni Gnalem Providum Valentinum Micha
lat de Cierszewo Authorem et Jurat tribus et ultra juris
formam quatuor vicibus Clamat et vocat non tamen
Comparens Rne non Solutionis Summae cum provisio
ne ab eadem provenientem ac Penae Simplicis Quatuor
or Decem Marcarum Polonicalium Decro adjudicat decernen
dam penam Rnetam Contraventionis ejdem Decro quam in
Sublationem Processus in Lucro ultimario formae finalis
ac Indilatae faciendae executionis alias in toto seu pro
toto Lucro negotij sui Judicialiter ac Officiose Con
demnavit Condemnatque praesens ulteriorque Sibi per
Judicium hocce ea in Causa fieri et exerci postu
lavit et Judicium Officij praesens Juri Communi po
stulationique Partis Actoreae ubi Licite annuendo Re
nam Bavnis in vim ejusdem Lucri Legitime hac
in Causa obtenti decrevit praesentibusque decernit et
ad publicanam eandem Bavnis Poenam Supra Lucrum Mlem
Judlem addidit et Deputavit Qui Mlis Satisfacien
do deputationi Lucri a Judicio Officij praesens habi
tae memorat Bavnis Poenam modo praemisso ob
tentam ac Ipsos mes Gsos Radowskie praesens
in Trno Disparens esse Banitos juri Communi
Contrarios et Rebelles hic in Atrio Stubae Judlis
ac in Alijs Locis Publicationi Solitis praesens
plurima Nobilitate ad Judicia moderna formamque
Publicum Congregatae alta sua praecenica et Loro
nosa voce proclamavit publicavit et ad nobi
ciam Omnium pro Tunc praesens indubiam dedu
cit de quo praesentem Jg Mlis eloco publicatio
nis suam ad Judicum Redicens fecit Relationem. post
quam publicatae ut praemissum est Bavnis poenam
judicium Officij Praesens pro facienda justa prae
servum juris Communis ultimario formae finalis ac
Principali admittendo Judicio Officij praesens

indilate

ac indilatae executione Gnum B.C. Plocensis quemvis qui
prius Requisitus fuerit facilius ve per Praetorem actu
conduci poterit addidit et Deputavit qui Gnus B.C. Plocensis
qui vis exequendo munus officij sui parenq addi
tioni a Judicio Officij praesentis habitae eandem ultima
riam sortem finalem ac Indilatam facienq executi
onem ad primam praetor actu Requisitionem Decrij
praesentis exhibitionem facere et peragere debebit ac
tenebitur idq sub Poenis cum remitentis Officialibus
Legibus Regni Sancitis nemo vero eandem ultimariam sor
tem finalem ac indilatae executionem nec per se nec
per suos quasvis ad id subordinatas audeat impu
gnare Personas idq sub Poenis quae Cons impugnato
res Officiosarum actuum Inhibitores praesentis interponi
tur Decreto cum Comparentis vero Causa praesens ad
Convictionem disparentis per Judicium Officij praesentis
est suspensa Conservandae Trium Partibus memo
ratae Comparentibus in praeallegatis Judicijs suis
sine quavis adcitatione Comparendi Paratum perem
ptorium in Continentis Mtis Regni Gnalis Providus
Valentinus Michalak de Cierszewo authentice et Ju
ratae palam Avit Quia Ipse adcitationem Literalem
sigillatam per Judicij Praesentis Servientem edita Cons
praefata Citt ad Bona Dobrosielice et Zaleszia Die
Decima mensis Julij anno praesentis detulit exporta
vit posuit Reliquit et depositione notificavit
de quo praesentis Jus Mtis fecit Relationem.

Dilatio Inquisitionis Inter Gnos Gumienskie et Lukowskie

In Causa et actione Judiciaria Infra Sora Inter Gnos Lucam Parentem
et Thomam Filium Gumienskie actu abuna et S. Paulum Lu
kowski Inherendo Proationibus suis ac visioni Coram actis
authentice Regni factis ad Judicium officij Praesentis praetae abal
tera Citatos idq pro eo Quia Ipse tempore Recenti
videlicet Sabbatho non pridem praeterito fundum actu
Parentis hereditate cum Securi violenti modo Superag
gressus fuit Superagrediendo Actores fundum praedicto

Colentes

Colentes nulla ea Rne infestavit aggravavit Securi
actu Parentem convulnerare ni per Filium suum De
tineretur attentavit jam vero mentionatum actu Fi
lium aliquoties Securi eadem Graviter Concussit Con
cussiones Inquisitione probandas ejdem Filio actu Infli
xit tuncq Temporis ac in post Actores utrosq Inique
Lesit Diffamavit honorem Denigravit Ipsealia nun
quam probanda cum Summa honoris ac Bonae
Fame denigratione Sibi actu Parenti obiecit de Eodem
q Fundo actu ac Tumulum pro tunc Se cum actu pre
dicto Fundum Colentes omnino amovere attentavit de
in non Contentando Se praemissa violentia in Perso
nis actu peracta Bovem Laboratilem a Ratio Inju
gali eadem Securi ad Caput Graviter usq ad prolapsum
Concussit et vix eundem exhallavit Subitanee non
Causavit Insuper Comminationes Quasdam in Opres
sionem Tumuli actu in nullo quopiam Ipsi Rei pro
pellavit et Graviter Concutere minavit Damna plu
rima in Frumentis et Pratis Inventarijs Suis Sine
Custode vagantibus peregit ac alias per multas
violentias perpetravit Quare Citatus advidens et
audiens Ipsum pro praemissis violentijs Injurijsq
Sibi actu peractis poenis ad mentem Legis puniri
Inquisitionem ea in Causa assignandam Censeri
Damna in Visione Specificata Compensanda De
clarari Litis expensas Refundi ac id quod Juris erit
Decidi et Sententiari Alias Citatione eadem prae
missa furius in Se Obloquente in Diem hodiernam
Recte Cadens et Deveniens Partibus Ipsis et Qui
dem utrisq Gsis Luca Parente ac Thomae Filio Gu
minskim actu per Eundem Gsum Lucam Guminski Pa
rentem Suo ac Filij Sui nomine pltter Gso Paulo
Lukowski Citto pltter Judicium decidendo Citationem
Partis Actoreae Parti Cittae Rne attentatae violentiae
suum ad Judicium edito Controversijs Partium
exauditis necessariam esse hac In Causa Inqui
sitionem per Partes utrosq tam in Deductionem
quam et emundationem ad Contenta Trni et Mate

nis Partis.

maationis Partis Actoreae in Sequenti Judicio Castren
sium Capitli Plocensis Fra secunda prius vel proximius
ab hinc in Castro Plocensi Celebranda Cadentia
educendae Censuit Consetq. praesens Conservandae
Trinum Partibus memoratis utrisq. in praeallegatis
Judicijs suis sine Quavis adcitatione Comparendae pa
ratum peremptorium in Continenti Mlis Rgni
Gnalis Providus Valentinus Michalak de Cierszewo
authus et Juratus palam Rvit Quia Ipse Citatio
nem Literalem Sigillatis pro Judicijs Praesentibus
Servientem editam Cong praefatis Citatis ad Bona
Lukoszyno Borski Fra 2da pt Fm Visitationis Gloriosis
simae V. Mariae Anno praesenti detulit exportavit
posuit Reliquit et depositione notificavit de
quo praesens ejus Relatio.

Decretum Communicationis Docu
mentorum Inter G G Brudnickie et Mieczyn
skie ac alios

In termino hodierno ex adcitatione litt Crnae Capitli
Plocensis Cuius tenor sequitur talis Onufrius in
Sieprze Bromirski Plocensis Plonsensis Ra
dzikoviensis Capitli Ordinis S Stanislaus Equus
Vobis G G Nicolao Mieczynski et Victoriae de
Strzeszewskie in omnem Longitudinem Tam Mtis
Josepho Zakrzewski Podcomitori Supraneo
et Judici Crnae Ptae Plocensis de Pnonis
Bnisq. Vestris Gnaliter Omnibus Vigo
re Regio et Nostra quaeque in Pte Jungi
mur Capitli Authoritate Mandamus
ut in Fines Querelarum Causarum Officij
Judicij Castrensis Capitli Plocensis Fra 2da prius aut pro
ximius ab hinc in Crno Plocensi Celebrandae
pter ac peremptorie Comparentis ad in

stantia

instantiam G G Joannis Brudnicki
et Maydalenae de Maliszewskie in vocem
Congum actt quivos et quidem Contes
in cessia abutrinq Marcelor in haerenq do
Camentis Causam pseng Juvanq ac
Maoni; tum Offo Aresto Coram actis
Authis Rgni f actis et Rgtis citant seu
potius loco p agenq Executionis ad ptam
Condemnaonem Super Vobis G G Mie
czynskie hoc in Causa Obtentam revifica
torie revificanq vobis Causam et actionem
Morte Ott G Casimiri Strasinski ~~super~~ mer
ruptam adcitant idq advidanq et audienq
vos seu quem Vestri Onus Solutionis Magis
Afficit ad solutionem Summar et qui
ad primae Quatuor Dum Aureor Hun
garicalium et Alterius Centum Tinq
p Olim G Josephum Antoniam Bi
ni nominis Strasewski tui G Mie
czynskie parentem ab Ott G G Casi
miro et Marianna Maliszewskie Congi
bus actt G Maydalenae Brudnicka Pa
rentibus ad Sbrm Manualia Matu
o Ctar Se actt Jure Naturae respi
cienq Cum provione p Sententiam
Judij Nostri Stringi Solutionem Eanq
Ea Summar ana Com provione proventis in
stantaneam demandari in Sublu
onem Condemnaonis hoc in negoo Sa
per Vobis G G Mieczynskie Obtentae

Panos irrogari

refusionem litis expensarum censeri ac id quod
sus negotiamque causae poenae poposcerit Ante vos Statui
decidi et sententiari litis pariter et Judici
ter responsari Dl. in Cro Plocen. Fra
2da post Titum SS Apostolorum Petri et
Pauli proxima anno Dni 1782 Indiem
hodiernam recte Cadenae et Devoniae partibus
ipsi utrisque et quidem GG Joanne Bra
dnicki et Magdalena Maliszewska con
gibus Actt Per G Paulum Zoltowski
in Seram Pltem GG Nicolai Mi
ciewski et Victoriae de Strusiewski Actt
Per G Valentinum Strusiewski
Mcum Josepho Zakrzewski Praelatore Suppo
et Judici Cren Plocen idque coram Sub
delegato G Josepho Zelicki Vicerregente Cren
Plocen ad hanc Causam ~~pfa~~ in Lo
cum pfati Mci Judicis Substituto
~~Subdeleg~~ Actt pte Trno ~~advenient~~
legitimo adinvento in Causa prosequi
Mandavit Mandatum pcen Controver
sis indictis Ptium exauditisque Judicum
decidenae adcitationem Ptis Actt Pti Actt
pro solutione Summarum primae Quatuor
Decem Aur Hungar Alterius ~~Cent~~ Antonum Topi
ad Sera Manualia Bina de anno
1745 Per Olim G Josephum Anto
nium Bini Nris Strusiewski

ab ott

ab ott. G. Casimiro et Marianna Mali
sewskie Conjugibus Parentibus ~~ett~~ Contracta ditto
duidze quoniam Causa inveterata
suo in Judicio promovet quae sine Com
munione Documento "diudi non vult" proinde Causa
ptibus principaliter secum Agenda
nem pe G. G. Brudnickim Conjugibus
actt exana et G. G. Mieczynskim itis
Conjugibus ex altera pte Citt dedit et Con
cessit prout pseng dat et Concedit
Dilationem Communicationis Documento
proinde sequenti Judiciis suis Fra Eda
prius vel proximius ab hinc in Cro
Plocen Celebrand per summaria pro
ducendor Conservanda Trnum "Ptibus memorat utrisq" in praeelle
gatis Judiciis suis sine quavis adett
Comparendi ptam peremptoriam
in Continenti M. R. G. P. Valentinus
Michaluk de Cierszewo Authus et Jurat
palam Rvit Quia ipse Citationem Litt
Sigillat proiudiis Praesenti servien Edett
Contra pfatos Citt ad Bna Zakrzewo
Summamq ibidem herenq arresto innodatt
die et anno Juxta datam in citt positt
detulit exportavit posuit reliquit et
deposione Notificavit de quo pseng idem
Mtis fecit Relationem

Banitus M. Ciemiewski per meum Szy
makowski Dapiferum Ciechanovien

In termino hodierno ex adcione litoralis Crenae Capitis Plocensis cujus tenor sequitur talis Onuphri us in Sierpe Bromirski Plocensis Plonscensis Etc Capitis Tibi Meo Ludovico Szymakowski Br Umierzysz heredi de Persona Bonisq tuis Gnlter omnibus vigore regio et nostra qua hac in pte fungimur Capitis authoritate mandamus ut in terminis querelar Causarq officij Judicijs Fa Secunda prius vel proximius ab hinc in Cro Plocensi celebrand prlter ac peremptorie compareas ad Instantiam GG. adami Miłobędzki et Antonij Strzeszewski ac Annae de Miłobędzkie invicem Conjugum Actis qui vos et quid consors in Assia mariti sui inherendo Maoni Authentice facti ac alijs Documentis Causam psens Suffragantibus Citant seu potius ad paratos anti-riores trnos et Juris Gradus parataq Decra ea in Causa nostro in Judicio prolata adcitant idq ad videnda et audienda te ad instantaneam Solutionem Summae trecentor Tyne per ot Gsum Matheum Chmielewski ot Joannis Filium ot Gso Paulo Miłobędzki suor actis Parenti in Bonis Umie-rzysz parva Ecclesiastica expendenda provisione inscra Sententia Judicij nostri Stringi, Solutio-nem ptactae Summae cum provisione ab eadem provenienti indilatam injungi Satisfactionem Decris pstand demandari In sublationem pro-cessus poenas irrogari ac id quod Justitiae erit Statui sis pariturus et responsurus

Datt

Datt in Cro Plocen Fa 2da ante Festum S. Margarethae Virginis et Martyris proxima Anno Dni ~~1788~~ 1782do In Diem hodiernam recte Cadente et Deveniente Partibus ipsis et quidem GG Adamo Mildbedzki et Antonio Strzeszewski ac Anna de Mildbedzkie invicem longibus Actt per eundem Gsum Antonium Strzeszewski suo et Contis suae nne pltter et inscriptum plentem Mco Ludovico Szymakowski Dapiferida Ciechanoviens Citt et Contra M. Franciscum Ciemniewski Pincernam Kicoviens Actt p G. Mathiam Starczewski inscrum Plentem tandem quoniam M. Ciemniewski Pincerna Kicoviens ad citatus psens in Trno disparet et se Condemnare permittit pinde praefata pars actt coram Judicio officij psens pltter comparens et trnum eundem hodiernum p totum Judicior modernor tractum ltme attentans memorat Citt ad Jus Juridice per Mlem Rni Gnalem providum Valentinum Michalak de Cierszewo authum et Jurat tribus et ultra Juris formam vicibus quatuor clamat et vocat non tamen comparens rnb comportationis Documentor in lucro ulterioris fortis faciens executionis alias in toto seu pro toto lucro negotij sui principalis admittente Judicio officij psens Judlter ac officiose condemnavit condemnatq psens ulterioraq sibi p Judm hocce ea in Causa fieri et exequi postulavit et Judm officij psens

Juri

Juri Communi postulationiq ptis actis uti licite
annuens pœnam Baonis super eod M Ciemie-
wski Cit Decrevit psenq decernit et ad publi-
candam eandem Baonis pœnam supraserum Mlem
Judlem addidit et deputavit qui Mlis satis
faciendo Deputationi sue a Judicio Officij psenq
habitæ memoratæ Baonis pœnam ac ipsummet
M Ciemiewski Pincernam Kijoviens Cit psenq
in trno disparens esse Bamtum Juri Cummu-
ni contrarium et rebellem hic in Atrio
Stubæ Judicialis et in Alijs locis publica-
tioni solitis psenq plurima Nobilitate ad
Judicia moderna forumq publicum congre-
gata alta sua præconica et sonorosa vo-
ce proclamavit publicavit et ad noticiam
omnium ptunc psenq in Dubiam dedu-
xit de quo psenq Jd Mlis eloco publi-
caonis suum ad Judm rediens fecit
Relationem postqm publicatæ ut pmissum
est Baonis pœnam Judm officij psenq
p faciend juxta pterum Juris Communis
~~executione~~ ulteriori sorti faciend executione
G. Bugre Crenq Plocenq quemvis qui prius
requisitus fuerit faciliusve p ptem actæ con-
duci poterit addidit et deputavit qui
G. Burgre loci psenq quivis exequend
munus officij sui parendoq additioni

a Judicio

a Judicio officij psene habitæ eand ul-
teriorem sortem faciend executionem ad pri-
mam ptis actæ requisitionem Decrig Præsene
exhibitionem facere et peragere debebit
ac tenebit idq sub pœnis cone renitene
officiales Legibus Rni sancitis tum comparene
vero M. Ludovico Szymakowski Dapiferida Cie-
chanoviene Judm officij psene Causam hanc
ad sufficientiorem Convictionem suspendit su-
spensamq esse vult ac psene declarat con-
servando ejsd ptibus comparene terminum
comparene ~~paratum~~ peremptorium In Conti-
nene MRGProvidus Valentinus Michalak
de Cierszewo Authus et Jurato palam rvit
se Adcitationem literatæ Ligitæ pro terminis
psene serviene editæ cone pfatæ adcitæ
ad Bona Unierzysk Ecclesiastica Juxta
Datam Superius in adcitatione positam
Detulisse exportasse posuisse reliquis-
se et Depositione notificasse de quo
psens ejusd Mtis relatio. Idque previa maone
de non porrecto ex pte Mci Ludovici Szy-
makowski Dapiferidæ Ciechanoviene
cone Mcum Franciscum Ciemniewski
Pincernam Kiioviene ad Acticand praedu-
cto Officium psens extradidit extraditq psene pti affectanee

Bapitus. Infidelis Marek per M. ~~Decretum~~ Suminski

In causa et actione Judiciaria infra scriptum inter M. Nicolaum Suminski Supparium Terrae Dobrinensis Actorem ab una et perfidum et Infidelem Marek Judaeum et Mercatorem Sepreensem Inhaerens Scriptum Certo Manuali sive Adnotationi ac Mutationi Authentice factae vel faciendae ad Judicium Officij praesentis Pte ab altera Citatis idque ad videndum et audiendum ipsum ad solutionem Summarum primae Octingentorum Florenorum Poloni Calculum ex Summa Maiori Mille Sexcentorum Florenorum Poloniatorum per ipsum ad scriptum manuale Contractae restans alterius Trecentorum Florenorum Poloniatorum prolatam per ipsum modo Licitum ad Compactum Verbale ac Actum acceptum cum provisione ab Eadem provenientem sententia Judicij Officij praesentis Stringi Solutionem Earundem Summarum ad provisionibus provenientem in iungi litis expensas refundi ac id quod Juris Erit decidi Alias Actum Eadem premissa fuscius in se obloquentem Judicium hodiernum recte cadens et devenientem partibus ipsis et quidem M. Nicolao Suminski Suppario Terrae Dobrinensis Actorem per G. Mathaeum Krzywkowski et quidnam per fidus et Infidelis Marek Joachimo usque Judaeus Sepreensis Citatus praesentis in Termino disparet et se Condemnare permittit promde praefata Pars Actorum coram Judicio Officij

pseng Comparens et Tra Eang hodierna
p totum Judicior Modernor Ltime attentans
Memoratu Litt ad Jus Juridice p M R P
Valentinu Michalski de Ciesiewo auctt et Ja
rati Tribus et Ultra Juris Formu Vicibus
Quatuor Citat et Vocat non tamen Com
parentem ratione non solutionis Summar
primae Octingentor Florenor Polonicalium
restanc Alterius Trecentor Hidem Florenor
Polonicat una cum provisione ab Eaeq pro
veniens admitt Judicio Officij pseng Judicio
ac Officiose Condemnavit Condemnatq pseng
Ulteriora q sibi p Judicia hoc Ea in Causa
fieri et Exequi postulavit et Judicio Officij
pseng Commune postulationi Plis Actu ali
licite annuenc Pna Baonis super
Eaeq Litt decrevit pseng decernit et
ad publicanc Eang Baonis Pna supra
seru Mlem Judem addidit et depalavit
Qui Mlis satisfaciens de palationi Eaeq
a Judicio Officij pseng habita Memorat
Baonis Pna ac ipsu Mlt Infidelem
March Jachimowicz Litt pseng in Trno
disparens esse Banitu Juri Commani Cong
et Rei Dellem hic in atrio Stabe Judlis
ac in Alijs locis Publicatione solitis pseng
plurima Nobilitate ad Judicia Modernae
Forumq publicum Congregatt Ulla
sua praeconica et sonorosa voce procla
mavit publicavit et ad notitiam Omnium
protum pseng indubia deduxit de quo
pseng idem Mlis Eloco publicationi so
lito suam ad Judicium rediens Acta relu
ond

tionum postquam publicatis ut premissum est
Baronis Pnem Judicum Officij Pnem pro
faciendo Juxta preservam Juris Comma
nis Executione J. R. C. Plocensis quem
vis qui prius requisitus fuerit facilius
per Ptem Actis conduci poterit addi
dit et deputavit qui J. Pareyra
bius loci Pnem quivis Exequendi munus Officij
sui Parentis addioni a Judicio Officij
Pnem habitae Eandem Executionem ad pri
mam Ptis Actis requisitionem Decrij
Pnem Exhibitorum facere et pagare
debebit ut tenebit idque sub poenis
Conc. renitis Officialis Legibus Regni
sancitis in Continentia M. R. G. Pro
vidus Valentinus Michalski de Cierszc
vo authus et Juratus Palem Rvit
se Actis Litt. Sigillatis pro Trnis Pnem
servien. Edictis Conc. Pstatis Litt. ad Gre
dum Sepre Domusque Litt. Abidem Litt. Tra
sexta Ante Festum Nullis Joannis
Baptae anno Pnem de tulisse exportasse
posuisse reliquisse et Deposione Noti
ficasse de qua Pnem Eiusdem Mlis Relatio

Banitus Mcus Rosciszewski per Gm
Rostkowski

In Trno hodierno ex Adcitatione Literali Crenen
Capitis Plocensis cujus Tenor Sequitur talis Onu
phrius in Sepre Bromirski Plocensis Plonscensis
etc Capitis Ordinis Sancti Stanislai Eques Tibi

Jmo

400

" Pocillatoriæ Raciązien

Meo Ignatio Rosciszewski " de Persona Bonisq tuis
Gnaliter omnibus Vigore Regio et nostra qua
hac in Parte fungimur Capitis Authoritate manda
mus in Trnis Querelar Causarq Officij Judicijs
prius vel proximius abhinc in Cro Plocens Cele
brand Stme prnlter Compareas ad Instantiam
Gsi Ambrosij Rostkowski Actr Qui Te inhærendo
Scripto manuali Citat seu potius ad Paratum
anteriorem Processum Paratos quosvis Trnos para
tam Condemnationem loco peragendæ Executionis
adcitat ad videndq et audiendq Te ad Solutionem
Summæ Centum quinquaginta Florenq Polonic
à Se Actr mutuo Contract brevij Tempore
solvi Declaratæ per Sententiam Judicij nostri
stringi Solutionem indilatam ejusdq Summæ
una cum provisione ab eadq proveniente instan
taneam Demandari Litis expensas Refundendas
Declarari ac id quod juris erit Decidi et Sententiari
sis Trno pariturus et Judicialiter responsurus
Dat in Cro Plocens Fa 2da post Fm SS Petri
et Pauli Aplor anno Domini 1782do. in diem
hodiernam recte Cadens et Deveniens prtibus
ipsis et quidq Gso Ambrosio Rostkowski Actr per
sonaliter et quoniam Meus Ignatius Rosci
szewski Poccilatorida Raciązien Citr præsens
in Trno disparet et Se Condemnare permittit
proinde Præfatr Pars Actr coram Judicio Officij

in praesenti Prtis Comparens et Trnum Eundem hodier
num per totum Judicior modernor tractum
legitime attentans Memorat Cit ad jus Juri
dice pr MRGP. Valentinum Michalak De Czer
szewo Authum et Jurat Tribus et ~~[illegible]~~ ultra Juris
formam vicibus quatuor Clamatum et vocatum
non tamen Comparentem Rmae Solutionis Sum
mae in Lucro ulterioris fortis faciendae execu
tionis alias in toto seu pro toto Lucro Negotij
sui principalis admittente Judicio Officij praesenti
Judicialiter ac Officiose Condemnavit Conde
mnatq praesenti ulterioraq sibi per Judicium
hocce ea in Causa fieri et exequi postula
vit et Judicium Officij praesenti Juri com
muni Postulationiq Prtis Actoreae ut licite
Annuendo Eandem Bationis Poenam in vim
Ejusdem lucri Ltme hac in Causa obtentae
Decrevit praesentiq Decernit et ad Publicandam
eadem Bationis Poenam Suprascrum Mlem Ju
dicialem addidit et deputavit qui Mlis sa
tisfaciendo deputationi suae a Judicio Officij
praesenti habitae Memorat Bationis poenam
modo praemisso obtentae ac Ipsummet M.
Ignatium Rosciszewski Poccilatoridam
Raciąziensem Cit praesenti in Trno Dispare
ne esse Banitum Juri Communi Contrarium

Contrarium et Rebellem hic in Atrio Stabe
Judicialis ac in Aliis locis Publicaõni Lo
lit praesens plurima Nobilitate ad Judicia
moderna forumq Publicum Congregata alta
sua Praeconica et Sonorosa Voce proclama
vit Publicavit et ad Notitiam omnium pro
tunc praesens indubiam deduxit de quo
praesens Jdm Mlis à loco Publicaõnis suum
ad Judicium Rediens fecit Relaõnem post
quam Publicatis ut praemissum est Baõnis
penam Judicium Officij praesens pro faciend
juxta praescrum Juris Communis ulteriori
forti faciend executione G. Burgrabium
Crens Plocens quemvis qui prius requisitus
fuerit facilius ~~fuerit~~ per Partem Actis Con
duci poterit addidit et Deputavit quiq Bur
grabius Crens Plocens quivis exequendo Mu
nus Officii Sui parendoq Additioni à Judicio
Officij praesens habitis Eandem ulteriorem
fortem faciend Executionem ad Primam par
tis Actis Requisitionem Decriq praesens
exhibitionem facere et peragere Debebit
ac tenebitur idq sub Poenis conq renitentes
Officiales Legibus Rni Sancitis in Continenti
MRGP. Valentinus Michalak De Czerszewo

Authus et Jurat Palam Rvit Se adcitaonem Literalem Sigillat pro Trnis praesenc Ser vienc Edit conc Praefat Adcit ad Bona Barcikowo juxta Datam et Annum supe rius in Adcitaone positos Detulisse exportas se posuisse Reliquisse et depositione no tificasse de quo praesens Ejusd Mlis Relao

Banitus Illris Admd Rndus Luberadz ki p Gm Zochowski

In Trno hodierno ex Adcitaone Literali Crenc Capit Plocenc Cujus Tenor Sequit Ejusmodi Onuphrius in Siepre Bromirski Plo cenc Plonscenc etc Capit Ordinis Sancti Stanislai Eques Tibi Illri Admodum Rndo Paulo Luberadzki Praeposit Bulco vienc de Persona Bonisq tuis Gnaliter Omni bus Vigore Regio et Nra qua in hac Prte fungimur Capit Authoritate mandamus ut in Trnis Querelar Causarumq Offi cij Judicij Nostri prius vel proximius abhinc in Cro Plocenc Celebrand Ltme prltr compareas ad Instantiam Gsi Lau rentij Zochowski Actt qui Te Citat ad paratum Anteriorem Processum Parat Condemnaones Paratos quosvis Anteriores juris gradus loco peragendae Execuonis adcitat

Te ad Solucionem Summae Decem Aureorum
Hungaricorum per Te à se Actorum Contratae brevique
Tempore Solvi declaratae per Sententiam
Judicij Nostri Stringi Solucionem in Dilatione
Assignari Poenas in Sublacionem Condemna
tionum super Te obtentarum irrogari litis
expensas refundi ac id quod justitiae erit
decidi et Sententiari sis Termino Pariturus
et Responsurus Datum in Cro Plocensi Fa 2da
post Fm SS. Petri et Pauli Apostolorum Anno
Domini 1782. in diem hodiernam recte
Cadens et Devenienti Partibus ipsis et quidem
Gso Laurentio Zochowski Actorum Personaliter
et quoniam Prlris Admodum Rndus Paulus
Luboradzki Praepositus Bulcoviensis Citatus Praesens
in Termino disparet et se Condemnare permittit pro
inde Pars Actorum Coram Judicio Officij praesens
Prlr Comparens et Termum Eundem hodiernum
per Totum Judiciorum modernorum tractum
Ltme Attentans Memoratus Actorum per MR
GP. Valentinum Michalak De Czerszewo
Authum et Juratis Tribus et juxta Juris
Formam vicibus quatuor Clamatum et
vocatum non tamen Comparens Rnae non so
lucionis Summae Decem aureorum Hungaricorum cum
provisione Decernendique poenalitatis in Sub
lacionem processus in lucro ultimariae fortis

finalis ac indilatae faciendae Executionis alias
in toto seu pro toto Lucro Negotij sui prin
cipalis admittente Judicio Officij praesenti
Judicialiter ac Officiose Condemnavit Con
demnatq praesenti ulterioraq sibi per Judi
cium hocce ~~per~~ Ea in Causa fieri et exequi
postulavit et Judicium Officij praesenti Juri
Communi ~~ac~~ Postulationiq prtis actis utilitate
Annuendae Eandem Bonis poenam in vim Ejusdem
Lucri ltme hac in Causa obtenti Decre
vit praesentiq decernit et ad Publicandae
eandem Bonis poenam Suprascriptum Mlem
Judicialem addidit et Deputavit Qui Mlis
satisfaciendo Deputationi suae à Judicio Offi
cij praesenti habitis Bonis poenam modo
praemisso obtenti ac Ipsummet Prlrm Ad
modum Rndum Paulum Luboradzki Praepositum
Bulcoviensem Citis praesenti in Trno Dispa
rentem esse Banitis Juri Communi Contrarium
et rebellem hic in Atrio Stubae Judicialis
ac in aliis locis Publicationi Solitis praesenti
plurima Nobilitate ad Judicia Moderna forum
Publicum Congregatis alta sua Praeconica et
Sonorosa voce proclamavit publicavit et
ad Notitiam omnium protunc praesenti in
dubium deduxit de quo praesenti Idem Mlis
e loco Publicationis suum ad Judicium rediens

fecit Relationem postquam Publicatis ut praemis
sum est Bonis poenam Judicium Officij prae
sentis pro faciendis juxta praescriptum Juris Commu
nis ultimaria fortissimali ac indilata faciendae execu
tione Gm Burgrabium Crenensem Plocensem quem
vis qui prius requisitus fuerit faciliusve
per Prtm Actis conduci poterit addidit
et Deputavit Qui Burgrabius loci praesentis
quivis exequendis munus Officij sui parendoque
additioni a Judicio Officij praesentis habitis
Eandem ultimariam fortemsimalem ac in
dilatam faciendam Executionem ad primam
Prtis Actis requisitionem Decriq praesentis
exhibitionem facere et peragere Debebit et
tenebitur idque sub Poenis Conventis renitentes
Officiales legibus Rmi Descriptis in Conti
nentem MRGP. Valentinus Michalak DeCrev
szewo Authus et Juratus palam Rvit se
Citationem Literalem Sigillatis pro Trnis prae
sentis Servientis edidit contra Praefatis Citatis ad
Bona Blominko super Summam ibidem
haerentem juxta Datam et Annum superius
in Adcitatione positis Detulisse exportasse posuisse
reliquisse et Depositione notificasse de
quo praesens Ejusdem Ministerialis Relatio

Baniti GG. Suwienscy p Infidelem Alexander Szymanowicz.

In Causa et Actione Iudiciaria infrascripta inter Infidelem Alexander Szymanowicz Hirurgum et Iudaeum Plocen. Acto ab una et GG. Ioannem Suwinski et Evam Moszczycka invicem Conges inhaerendo Documentis Causam praesentem juvantem ad Iudm Offij praesentem parte ab altera Citto idque ad videndum et audiendum ipsum ad Solutionem Quotae 30. Florenorum Polo ad Scrum mnlo in Plocho die 13tia Junij anno 1771mo Datum ato p cito sibi Acto Dato accomodato cum provisione a data Scripti provenienti Sententia Iudicij praesentem stringi Litis Expensas refundi ac id quod juris erit decidi alias Citatione eadem praemissa fusius in se obloquentem In diem hodiernam recto cadentem et devenientem ptibus ipsis et quidem Infideli Alexander Szymanowicz Hirurgo et Iudaeo Plocensi Acto pltes et quoniam GG. Ioannes Suwienski et Eva Moszczycka invicem Conges citti praesenti in Trno dispa-rent et se condemnare permittunt proinde praefato pars Acto coram Iudo Offij praesentem pltes comparens et Trnum eundem hodiernum p totum Iudor modernor tractum legitime attentans memorato ultos ad jus juridice p MAGG. Valentinum Michalak de Cierzewo authum et jurato tribus et ultra juris formam vicibus Quatuor clamato et vocato non tamen comparetes ine solutionis Quotae 30 Florenorum Polo ad Scrum mnlo p cito ab acto accomodato admittente Iudicio Officij praesentem judlter ac offre condemnavit condemnatque praesentem ulterioraque sibi p Iudm hocce ea in causa fieri et exequi postulavit et Iudm officij praesentem juri communi postulationique partis Actoreae uti licite annuendum poenam Baonis legitime hac in causa obtento sup ejusdem Cito Parentem decrevit praesentemque decernit et ad publicandum eandem Baonis poenam

supra

supra Senum Mlem Iudlem addidit et deputavit qui Mlis satisfaciendo Deputaoni suae a Iudo Offij praesens habitae memorato Bnis poenam modo praemisso obtento ac ipsi met GG. Suwienskie Cittos praesens in Trno disparentes ipse Banitos juri communi contrarios et rebelles hic in Atrio Stubae judlis ac in alijs locis publicaoni solitis praesens plurima nobilitate ad Iudam moderna forumque publicum congregata alta supconica et Sonorosa voce proclamavit publicavit et ad notitiam omnium praeterea praesens in dubiam deduxit ~~Post quam Pub~~ de quo praesens Idem Mlis e loco publicaonis suam ad Iudm redieris fecit Relaonem Post quam Publicatum est praemissum est Bnis poenam Iudm Officij praesens praefacienda juxta praesens juris communis executione P. Burgrae CP quem vis qui prius requisitus fuerit facilius ve per Ptem Acto conduci poterit addidit et deputavit qui P. BCP quivis exequendo munus Officij sui parendoque additioni a Iudicio ~~Officij~~ praesens habitae Eundem Executionem ad primam ptis acto requisitionem deinque Praesens exhibitionem facere et pagare debebit ac tenebitur idque sub poenis contrarenitenus Offles legibus regni sancitis In Continenti MRSP. Valentinus Michalak de Cierszewo authus et jurato palam vult quia ipse Cito Cito Sigillo pro Iudicij officij praesens servienti Edito cons praefato cito ad ~~Bona~~ Opidum Ptak Fa 2da pt Trm Nictaonis P.V. Mariae Anno praesens detulit exportavit posuit reliquit et de posibre notificavit de quo praesens Idem Mlis fecit Relaonem

Denum reproductionis Quitaonum Jnd Capitulum Cathy Plucz et M Kaminski

In Causa et Actione Judiciaria infrascripta inter Illmum

Illustrium et Reverendum Capitulum Cathedralem Plocen. Ad
ab una. Et Mag. Josephum Kamieński Dapifer. Cracovien
sem et Zebrowiam de Kuchorzki primo ad M. Barthe
lemei Jerzewski Praefecti Curiae Regni Mattis et Reipubli
cae Appellationum Judicem Comitiales et quoq; Centen in Capi
talibus in hac causa Commissarios Cum eorundem ac
tuum officiosi facta seu faciende ad Judicium Appellationis
prefatum parte ab altera citatis itaque ad eundem standum
Judicium ad Computationem Quietationis Ultimariae de pen
sato Censu a Summa Quinque Millium Ducentorum
Florenorum Polonicorum anno 1770mo Judicium datae sententiae Judi
cij praefati stringi. Qua Computata hunc Censum
a Summa supramemorata Quinque Millium Ducentorum
Florenorum Polonicorum in Bonis Zytkowo haerens ab eaq; Ultimaria
Quietatione tempore Vigiliae Festi Sancti Joannis Bap
tistae Anni 1770mi ad Vigiliam S. Joannis Baptistae
in Anno futuro 1783tio ducentarum adjudicari. Litis Expen
sas se fundi ac id quod Judicium erit sententiando. Alias Cita
tionem eandem prima fronte in se obtinuisse. In Die no
minata Diem hanc recte cadere et devenisse. Partibus Ipsis
utrinque et quoq; Illustrium et Reverendum Capituli Cathe
dralis Plocen. Ad per Spectabilem Josephum Kamieński Dapiferum Plocen
sem. Josephe Kamieński Dapifer Cracovien Sochaczewie
et Zebrowiae Kuchorzka Comitibus citatis per Spectabilem
Hyacinthum Przedpełski. Coram Judicio Appellationis Comparen
tibus Dominis Judicium Citationem Partis Actoreae Parti
citatae Unum ad Judicium pro Computatione Quietationis
Ultimariae de pensato Censu a Summa quinque Millium
Florenorum Polonicorum Zytkowo haerens Juramen
tum delatum decidendo Centum viginti Nobilium industrie exami
quorum Pars citata Censum pro qua Convenitur
exhibere infert et eo nomine ad praedictum Quie
tationis Dilationem Cumulative Judicium causae Di
latationis ad producendum Quietationes idque in sequen
tis Judicij Die secunda prima aut proxima ab hinc
in Ecclesia Plocen Celebrandae subsequendo adjungendo Censen
dum Partibus memoratis utrinque Allegatis
Judicium Quia Citationem comparendi paratum
peremptorium. Intentionem Mihi Regi Judici Bonus
Valentinus Michalski de Cierszewo Authus et Juratus pa
tent quia Ipse Citationem Literalem Exhibitam pro

praesens sententiam editam cum praefatos citatos ad Bona Zytowo Feria secunda post Festum S. Lucae Evangelistae Ao Rex detulit expertavit pervenit reliquit et depositione notificavit de quo praesens Jus Mihi fecit Relationem.

Banitus Infideli Marek Jachimowicz Mercator Lipnicensis per G. Zawidzki

In Termino hodierno ex Dilatione maioris Anteriori Judicij Officij praesens Feria 2da post Dnum Misericordiae proxima Die vero 15 Mensis Aprilis Anno praesens Parti citatae nempe Infideli Marek Jachimowicz Mercatori Lipnicensi in huius solutionis Summam Unius Triginta unius alterius Septuaginta quatuor Aureorum Hungaricarum Mro Adamo Zawidzki Vicenotariae Terrae Zawskiensis per eundem Infidelem citatum Scriptis Assecuratum post Decem minutae Partium utrarumque Petitis Comparitionis pro Commissione Thesauri Regni Varsaviae agitandae per Judicium Officij praesens facta data et Concessa eidemque citatum pro sequenti Judiciorum Crae Capitis Plenae Tra 2da Cadentia ut pote moderna Cum Termini in Illius Contenti Ultima Conservatione facta literatorijs Documentis probare demandata. Alias Dilatione eadem Promissa Jussus in se obloquens in Diem hodiernam recte cadens et devenientem Partibus Ipsis et quidem Mro Adamo Zawidzki Vicenotariae Terrae Zawskiensis Actorum per Gnum Valentinum Strzeszewski. Et quoniam Infideli Marek Jachimowicz Mercator Lipnicensis citatus praesens in Termino disparet et se Condemnare permittit Proinde praefata Pars Actorum Coram Judicio Officij praesens Comparens et Terminum eundem hodiernum per totum Judiciorum modernorum tractum Ultimo Attentans memoratum citatum ad Jus Juridice per MRG Providum Valentinum Michalak de Cierszewo Authum et Juratum tribus et Ultra Juris formam vicibus quatuor clamatum et vocatum nuntam en Comparens rationis Contraventionis decreti solutionisque Summam Unius Triginta unius Alterius Septuaginta quatuor Aureorum Hungaricarum Cum Pro

visionibus

Provisionibus ab eisdem Summis provinciis decernendaque
penalitatis in sublationem processus in lucro Ulterio
ris fertis faciendae Executionis alias in toto seu
pro toto lucro negotij sui principalis admittere
Judicio Officij praesentis Judlter ac Officio condemnavit
condemnandaque praesentis Ulteriorasque sibi per Judicium hoc
ea in Causa fieri et exequi postulavit et Judi
cium Officij praesentis Juri Communi postulationique
Partis Actoris utilitate annuendo Poenam Bannitionis
Stricte hac in Causa obtentam in eisdem eiusdem
lucri decrevit praesentemque decernit et ad publicandam
eandem B: Poenam supra scriptum Mtem Judlem
addidit et deputavit Qui Mtis satisfaciendo
deputationi suae a Judicio Officij praesentis habitae
memoratam B: Poenam modo praemisso obtentam
ac Ipsum ad citatum praesentem in Dmo disparentem esse
banitum Juri Communi contrarium et rebellem
hic in atrio Stricte Judlis ac in alijs suis publi
cationi solitis praesentis plurima Nobilitate
ad Judicia moderna forumque publicum con
gregata alta sua praeconica et sonora voce
proclamavit publicavit et ad notitiam omni
um protunc praesentis in dubiam deduxit de quo
praesentis Gdis Mtis e loco publicationis suum ad Ju
dicium redeunt fecit Relationem Post quam Publi
catum ut praemissum est Bannitionis poenam Judicium
Officij praesentis pro faciendae Juxta praescriptum
Ulteriori Executione Gnum BlPlorum quemvis qui pri
us requisitus fuerit facilius ac per Partem
Actoris conduci poterit addidit et deputavit Qui
Gnum BlPlorum quivis exequendo munus Officij sui
parendoque Additioni a Judicio praesentis habitae
eandem Ulteriorem fertem faciendae Executionem ad
primam Partis Actoris requisitionem Decretique
praesentis exhibitionem facere et peragere debebit
ac tenebitur idque sub poenis cum renitentibus
Officialis Legibus Regni sancitis

Banitus Gnus Lukoski per Gnm Malanowski.

In Trno hodierno ex Relatione authae Trni Dobrinen
per Mtem infrascriptum recognitae Tenoris talis
cuta sunt haec in Lipno in Terminis Communibus
Terribus Dobrinen Districtus Lipnen Feria 2da
post Fsm Sancti Michaelis archangeli scilicet
Die Trigesima mensis Septembris Anno Domini
1782do. coram ~~officio~~ Judicio cutisq praesen
Trribus Dobrinen Comparens pltr M.R.G. Providus
Joannes Sobolewski de Mystakowo authus
et Juratus Sanus Rvid se citationem literalem
Sigillatae pro Judicijs Crae Plocen servien Tenoris talis
Onuphrius in Sieym Bromirski Plocen Plonsen
etc Capitaneus Tibi Gso Antonio Lukoski
de Pma Bonisq tuis qlter Omnibus vigore
regio et Nra quo hac in prte fungimur
Capitali authe mandamus ut in Terminis
Tenerentur Causarum Officij Judicijs Feria 2da
prius vel proximius abhinc in Cro Plocen
celebrandae pltr ac peremptorie compareas
ad Instantiam Gnosi Mathaei Malanowski
cuti Tui te citatus seu potius loco peragendae
Executionis ad paratae Condemnationes ad citatus
idq ad videndum et audiendum te ad Solutionem
Summae Mille Tyn una cum provisione
ab Eaq provenien per sententiam Judicij
Nri stringi, Solutionem iniungi poenas in
Subtilationem Condemnationum binas super te
obtentae irrogari, litis Expensas refusionem
decerni ac id quod Juris erit decidi et senten
tiari Sis paritarus et responsurus Datum
in Cro Plocensi Fra 2da post Fsm Sancti Mathaei
Cysli pxa Anno Dni 1782. Edictum Cum praefatum
citatum ad Bna Oziele Sabbo pde praeterito
detulisse exportasse posuisse et reliquisse
de quo praesens Eiusq Mtis Relatio Ex cutis
Terribus Dobrinen rescriptum Lectum per Gronwald
Locus Sigilli Terrae eiusq in Diem hodiernam
recte cadens et elevens Partibus Ipsis et quibus
Gnoso Mathaeo Malanowski cuti per Gnm
Laurentium Bromirski et Zvoniam Gnus
Antonius Lukoski citatus pro in Termino
dispareret et se condemnare permittit proinde

Data

Ofatu Pars Autorea Coram Judicio Officij praesq
comparens et Ternum eundem hodiernum per totum Judi
cium moderno tractum Sme attentans memorat
citatum ad Jus Juridice per Mtem Rm Glem Prog
Valentinum Michalale de Cierszewo Authorem
et Jurat tribus et ultra Juris formam vicibus
quatuor clamatum et vocatum non tamen
comparens me solutionis summae cum provisione
in lucro ultimariae fortis finalis ac indicata
faciendae Executionis alias in toto seu pro toto
lucro negotij seu principalis admittendum
Judicio Officij praesq Judtem ac Offse conde
mnavit condemnatq praesq ulteriorque
sibi per Judm hodie ea in Causa fieri et
exequi postulavit et Judm Officij praesq
Juri Communi postulationis partis acto
uti licite annuendae poenam Banitionis
Sme heu in Causa obtentam in vim Eiusq
lucri decrevit praesq decernit et ad publi
candam eandem Bationis poenam supraserum
Mtem Judtem addidit et deputavit Qui
Mtis talis faciendae Deputationi suae a Judicio
praesq habitae memorat Bationis poenam
modo praemisso obtentam ac Ipsomet citat
praesq in Terno disparem esse banitum Juri
Communi contrarium et rebellem hic in
atrio stultae Judtis ac in alijs locis publi
cationi solitis praesq plurima nobilitate
ad Judicia moderna foramq publicum
congregata alta sua praeconica et sonorosa
voce proclamavit publicavit et ad noti
tiam omnium protunc praesq in dubiam
deduxit de quo praesq Jus Mtis e loco publi
cationis suum ad Judm rediens fecit
Relationem pt quam publicata ut praemissum
est Bationis poenam Judm Officij praesq pro fa
ciendae ultimariae forti finali ac indicata
iuxta praesorum Juris Communis Executione
Gm Burg Crg Plocz quemvis gen prius requisitus
fuerit facilius ve per partem Autoream

actoreum conduci potest addidit et deputavit
Qui G. Burg Cz Plog quivis exequens munus
Officij Sui parentesq additioni a Judicio Pro
habitae eamq aestimariam sortem faciens
Executionem ad primam partis actoreae
requisitionem Deinq Pro exhibitionem
facere et peragere debebit ac tenebitur
idq sub poenis contra remittentes Officiales
Legibus Rni sancitis.

Banitae G. Kozłowska erarij pr G. Luski.

In Causa et Actione Judiciaria infrascriptam
Inter Gnm Jacobum Luski Act ab una, et Mag
Theresiam de Kozłowskie primi olim G. Casi
miri Koskowski ad praesens voti M. Joannis
Podoski Thesaurarij Raciąsien separatam
Comitem Matrem et Gnosos Joannem Apoloni
am G. Thomae Swieczynski Magdalenam G. Joannis
Koskowski Catharinam G. Zakrocki Comites Kosko
wskie Filium et Filias ac eosdem Maritos
eorum olim G. Josephi Koskowski Successores
naturales et quae Comites in Assia Maritorum
suorum inhaerendo Scripto manuali per olim
Gnm Filium et Fratrem in rem sui Act dato
ad Judm Officij praesens parte ab altera citato
idque ad videndum et audiendum attentandumque Gnm
seu quem magis onus solutionis afficit ad Solu
tionem Summae Septuaginta Tyn per olim
Gnm Josephum Koskowski Gnm Filium et Fratrem
in rem sui Act ~~[illegible]~~ una cum Provisione ab eadem
provenien sententia Judicij Gnm praesens stringi Solu
tionem Iniungi litis Expensas refundi ac id quod
Juris erit decidi et sententiari Alias citatione
eadem praemissa Juxta in se obloquendum in Diem
hodiernam recte cadere et devenire Partibus
Gnm et quae G. Jacobo Luski Act per Gnm Lauren
tium Brzeski et quoniam M. Theresia de
Kozłowskie primi olim G. Casimiri Koskowski
secundi ad praesens voti M. Joannis Podoski Thes
saurarij Raciąsien separata Consors Mater
et solos assecuratae

et Gnosi

et Gsi Joannes Apolonia G Thomae Saiczynski
Magdalena G Joannis Ilskowski Catharina Gsi
Zakrocki Centes Filius et Filiae Ilskowskie
ac earum Mariti citati praesentes in Termino dispa
rent et se condemnare permittunt Proinde
praefata Pars actorea coram Judicio Officij Praesentis
comparens et Terminum eundem hodiernum per to
tum Judiciorum modernorum tractum Stme Atten
tam memoratos citatos ad Jus Juridice per
Mtem Regni Gnalem Providum Valentinum
Michalak de Cierszewo Authorum et Jurat
tribus et ultra Juris formam vicibus quatuor
clamatos et vocatos nentamen comparentes
solutionis Summae Septuaginta Tyrn cum Provi
sione admittere Judicio Officij praesentis Judtis
ac Officiose condemnavit condemnatque
praesentes Ulteriorasque sibi per Judm hocce
ea in Causa fieri et exequi postulavit
et Judm Officij praesentis Juri communi postu
lationique Partis actoreae utilicite Annu
endo Poenam Baonis Stme hac in Causa
obtentam decrevit praesentemque decernit et ad
publicandum eandem Baonis poenam supra
scriptum Mtem Judtem addidit et depu
tavit Qui Mtis satisfaciendo Deputaoni
suae a Judicio praesentis habitae memoratam
Baonis poenam modo praemisso obtentam
ac Ipsimet citatis praesentibus in Termino disparentibus
esse Panitos Juri Communi Contrarios et
reballes hic in Atrio stubae Judtis ac in alijs
publicaoni solitis praesentibus plurima Noli
litate ad Judicia moderna forumque pu
blicum Congregata Alta sua praeconica
et sonora voce proclamavit publica
vit et ad notitiam omnium protunc Praesentium
in dubiam deduxit de quo praesentes Jus Mtis
e Loco publicaonis suum ad Judm redien
fecit Relaonem Post quam Publicatam ut
praemissum est Baonis poenam Judm Officij

praesen pro faciendo Juxta praescriptum Juri
communi Executione Jm BlPlocen quamvis
qui prius requisitus fuerit facilius sive per
Partem Act Conduci poterit addidit et deputa
vit Quo Jm BlPlocen quivis exequendo mu
nus Officij seu parendoq additioni a Judicio
praesen habitae eandem Executionem ad primam
Partis Act requisitionem Decretiq praesen
exhibitionem facere et peragere debebit
ac tenebitur idque sub poenis cum renitentia
Officialis legibus Rni sancitis In continenti
MRG Providus Valentinus Michalak de Cier
szewo Actus et Juratus palam sequit quia
Ipse citationem literam sigillam pro Judicijs
praesen seniorum editam cum praefatis citat
ad B Kuskowo Boguszdy Fra Qda pro Jm Vi
sitationis Glorioseissimae Virginis Mariae Ao
praesen detulit expertavit pervenit reliquit
et de peritione notificavit de quo eius
Relatio.

Communicatio Documentorum Jm G Zołtowski et M Radzy
miński

In Causa et Actione Judiciaria in fraterna Jm Jm
Valentinum Zołtowski BlPlocen Act ab una Et
M Theodorum Radzymiński Venatorem Ciechano
viensem inhaerendo Documentis Causam praesen
suffragan ad Judicium Officij praesen Parte ab alte
ra citatam ad ordinem et audientiam Ipsi ad
solutionem Quotae Ducentorum Quinque Flor Pol
ex maiori Summa Nongingentorum Decem Origi
nali Provisionali Centum quinque Capitali
ob G Antonij Zołtowski Act fratris sterilitate
decessi aequaliter et Capite ob G Leonis Zoł
towski in personam G Joseph Zołtowski
devenientem Cum Provisione proveniente per
sententiam Judicij praesen stringi Solutionem
Quotae Supremi ex praefatis Ducentorum Flor Cum Pro
visione iniungi ac id quod Juri et Institutae erit
sententiari praesen Alias citatione eadem praemissa

Juris

fuerint ri se obligauer ri dicor Judicium rate
cadere et devenire Partibus Ppõ utriq; et cuiq;
p Valentino Lodtwichi Bl Plwg acto pñtes M.
Theodor Radzymiensi Venatore Liechaouien
citato per Jõ Matheum Krzyzkowski Jnuno
Plẽtem p Josephu Lodtwichi Judicem p Jõ Bau
tum Lodtwichi Ceram Judicis presq; Compare
de. Itmõ Jnõs adinuentõ Partium Causam o
Segui Justit ibidẽ presen ri Procuratore Jndi
Citaõnem Partis Actoree Partis citatae seruan
ad Judiũ pro solutõne Summe Duarũ gr ogen
Plwg Pod ea maiori Summa Rengingental
dicen Pl Pod una cum Provisiõne ab eaq
pro veniẽ edictan deducendo Quoniam Causa
presens ri veterata suo ri iudicio promotus
prinde ad mentem legis nec posiam esse Commu
nicaõnem Documentõ per vtranq; Partem
subsequenq; idque ri seguen Judicijs p2 mis
vel prodimus ab hinc ri Cr Plwg celebrandq
cersuit cenetq; presen Linervando Jnuõn
Partium memoratis vtriq; ac ri pre allegatis
Judicijs suis sine quauis adeitaõne Com pa
rendi paratum peremptoriam Julianiem
pñtis Regis ri Jrãcie Procinciae Valentinus
Michalak de Lierscowo Audtus et Jnuatus
palam ẽdit quia Jpse citaõnem Literad
Ligillatam pro Suis presens venien edictam
cum prefatum citatum ad Bona Dñi venien
Jrã Stãi pẽ Pñi S. Joannis Baptẽ Cr Plwg
Debitũ ea per tanta petuit relinquit et de pri
hinc ne notificauit de quo presens Jpe pntis
fuit Relaõnem.

Deinde adeitaõne sui Jpse Jgo Boguslaus et Nobilis ri Stãi
Jpse Franciscus Boguslai et Agnet hen Nobilis
sha Jnuicem Congis ad ab una et Jpõ Albertum
Nobilis Radzymiensi atque Cancellarium et Judicem ri Nobilis
alis et quiq; Centen ri Capiã manit in hereand
maõne sua ac Alijs Documentis Causam presen
suffragan ad Judiũ officij presen parte ab altera
Jncaara et Citaõne Judicialis ri Jnuicem

citat ad videndum et audiendum Ipsum seu quem Ipsum
magis eius afficit ad solutionem Summae Quingentorum
Tyrn Dero Judicij officij praesentis Tra 2da post Trm
Scapulari BVMariae scilicet Dn 23. Mensis
Julij Ao proxime elapso 1781mo una cum Provi
sione ab eadem Summa provenientis ac Lucta
poena Septem Marcarum Pol sibi Actae adiudi
catae nentamen in Trmo eidem Dero satisfactio
nis persolutae sententia Judicij praesentis stringi
Solutionem praemissae Summae ac Provisionis
tum poenae iniungi poenas pro Contraventio
ne Decreto supra de Actu exaratae super
Ipsum Irrogari ac id quod Juri erit decidi Alias
Citatione eadem praemissa fuisse in se obloquendum
in Diem hodiernam recte cadentem et devenientem
Partibus Ipsis utrique et quidem Ipsis Francisco
Olszewski et Agnetha Kolczynska Invicem Conjugibus
Actae per Maritum suo et Contra suae nomine
praeter Ipsum ~~Joannem~~ Alberto Kolczynski citatum praeter
Ipsum Joannem Kolczynski citatum praeter Citationem
Partis Actoreae Cum Partem Citatam Lucum
ad Judicium pro solutione Summae Quingentorum
Tyrn Dero Judicij sui Tra 2da post Trm Scapu
lari BVMariae scilicet Dn 23. Mensis Julij
Ao elapso 1781mo. inter suprafatum Actum ab
una et praedictum ot Ipsum Ludovicum Kolczynski
citatum Fratrem et Parentem Parte ab altera
Latum Cum Provisione ab eadem provenientis ac
poena Lucta Septem Marcarum Pol a praelibatum
Parente et Fratre Actae adiudicatae ac Irrogandae
poenis tam pro Contraventione supra de Actu
exaratum Dero ac in sublationem processus edit
decidendo necessarium esse Adcitationem Ipsius Annae
Zawidzka totius dicti Ipsius Ludovici Kolczynski
Relictae Contra Viduae Dni Adcitalitialis et
reformatorialis per utrasque Partes pro sequentibus
Judiciorum Cum Capitulo Plurium Tra 2da prius ac
proximius ab hinc in Cra Plurium Celebranda
Cadentia subsequendum Consuit Consensu praesentis
Conservando Trmum Partibus memoratis ~~utrique~~ Comparendo

in Pallegat

in praeallegatis Judicijs suis sine quavis adi
tatione comparendi paratum peremptorium In lon
tinq MRG Providus Valentinus Michalak de Cier
szewo Authus et Juratus palam rgit quia Ipse
citationem literam Sigillatam pro Tmis praesen
sentiq editam Cum praefatis citatis ad Bona Ill
dicrymo Tra 2da praedie Festi Scapulari Bea
tissimae Virginis Mariae ad praesens detulit
expertavit pervenit reliquit et de positione
notificavit de quo praesens Jdem Mtri fecit Relationem

In C Baniti GG Czachowsky et Zglenicki per GG Uminskie

In Causa et Actione Judiciaria in praescripta
Inter Gnos Stanislaum Patruum Martinum et Ma
riannam Fratrem et Sororem Inter se germanos Filia
strum et Filiastram Uminskie Actae ab una, Et Gnos
Josephum Hedvigim G Josephi Kraiewski Catharinam
G Alberti Zglenicki Contra Czachowskie ac eorundem
Maritos anteactos tum Mcum Antonium Zglenicki
Tribunicae Sieprzen modernum medietatis Bonor
Romatowa Haeredes et quae Assia indigen cum
eaq de lege ab utrinque requisita inhaerendo Ma
nifestationi factae vel faciendae ac alijs probationibus
ad Judm officij praesens parte ab altera citatae ad
videndum et audiendum Ipsi ad solutionem Summae
unius Ducentorum Tyn per olim Gnum Jacobum Czachowski
Ipsi GG Czachowskich Filiastrorum Parentem
alterius Tredecem Aureorum Hungaricatae tertiae
denique Centum Tyn per olim Gnos Rosam de Romany
Matrem Paulum et Ipsi Gnum Josephum citatae Czacho
wskie Filios ab olim Gno Valentino Uminski
suae Actae Parente et Avo ad Scripta manualia
mutuo Contractae seq Actae Jure naturae Ancernae
una cum Provisione per sententiam Judicij prae
sentis stringi Solutionem praemissae Summarum
una cum Provisionibus ab eisdem provenientibus deman
dari ac id quod Juris erit decidi et sententiari
alias citatione eadem praemissa suis in se obli
quem In Diem hodiernam recte cadam et deveniam
Partibus Ipsi et quae GG. Stanislao Patruo Martino

et Marianna

et Marianna Jabe et Sense mitis se germani
Phaistw et Phaistha Uminskii aut per Jnū Ivannem
Uminskii Jnūm Plinten Jā Hedvigi Crautowska
Jā Jnepti Iraciwskii Consorte citata per Jnum
Paulum Lathowskii et quemam Mūs Antonii
Zglenicki Prisunig Sūpnez Jnum Jnceptum et Catha
rinā Jā alberti Zglenicki Censeos Crautowsky
ac eius Maritus citati pnezq mi Jnō disparent
et se Cendemnare per mittunt Proinde petata
Pars actrix Coram Judicio offitij pnez Compa
rem et Jnūm eunq hujusmodi per totum Judi
cium mudernd tractum Utnā attentam memo
rates citatos ad Jus Jnidica per MRJ Provisum
Valentinum Michalak de Cirsuvo Authum et Jnā
hum Mūs et Ultra Jnis pnemam citatos quatuor
clamab et vocatos non tam ex Compary ratione
pnezdictū mi Dum mād annis Quemtumm Jyn per
otō Jnū Jacobum Crautowskii alterius Jacquen an
nemum Hungaricad tertiae Antum Jyn per ad
ac eis Parentem ab olim Jā Valentino Uminskii
aut Parente et Avo ad Jnepta matrimonia Contrad
una Cum Provisionibus ab eisq provenienq admodum
Judicis offitij pnezum Judtū ac offtū Cendemnandi
Cendemnatq pnezq Ultimoq rite per Judm hanc
ea mi Causa pri et exequi per tulant et Judm
offitij pnez Jnis Communis pertulitq Partis
autrix ubi citate Assumendo per am Damidmū
Utnā hanc mi Causa obtentam decernit pnezzque
decernit et ad publicandq eamq Banimi pnezam
in praesūm pnem Judtū addixit et deputavit
Jnis Mihi Latisfaciendo Deputatū mi dem a Judicio
pnezq Mihi Latisfaciendo Deputatū mi dem a Judicio
pnezq hatthe memoratam Banimi pnezam mudo
pnezq obtentam ac Ipsum met citatos pnezq
mi Jnō disparere spe Banitis Jnis Communibus
Banis et rebellibus hui mi atmi Stulte Judicii ali
ac mi alijs Locis publicandi mi solitis pnezq plura
ma Volte ad Judicia mudernd Jnumq publi
cum Congregata Alta ma pnemisica et demema
vove pnezclamant publicant et ad rethoram
omnium pnetime pnezq mi dati an de dato de
quo pnezq Jā Mihi et Loco publicandi Locum

ad Jnum

ad Judm redeunt fecit Relationem. Post quam publicatam ad praemissum est Rationi poenam Judm Officij praesentis pro faciendo Juxta praesentem Juris Communis Executione Gnu BCPlucz quemvis qui prius requisitus fuerit facilius ve per Actt Condicionis potest addidit et deputavit Qui Gnus Burgr Crz Plucz quivis exequendo munus Officij Sui parendoq additioni a Judicio praesentis habitae eandem executionem ad primam Partis Actoreae requisitionem Decretiq praesentis exhibitionem facere et peragere debebit ac tenebitur idque sub poenis Cum renitentis Officialis legibus Regni sancitis ~~In Cuius~~ Cum Comparentis vero Judm Officij praesentis Causam hanc ad Tmum ex Remissione seu adcitatione incidentis suspendit Suspensamq esse vult ac praesentis declarat Conservando Terminum Partibus Amparentis in praeallegatis Judijs Suis sine quavis adcitatione Comparendi paratum per emptorium In Continentis MRGProvidus Valentinus Michalak de Cierszewo Aut Suus et Juratus ~~tribus et Ultra~~ palam egit quia Ipse Citationem literalem Sigillatam pro Judicijs praesentis seniorum editam Cum praefatis citatis ad Bona Romanos Tra 2da Ante Tm OO Sanctor Cum praesentis detulit expertavit posuit reliquit et depositione notificavit de quo praesentis Jdis Mnti fecit Relationem

Banitus M Szymakowski per Gnu Strzeszewski et Miłobędzkie

In Tmo hodierno ex Decreto anteriori Suspensionis Judicij Officij praesentis Tra 2da post Tm Scapulari BVMarie proxima Die autem 22 Mensis Julij Anno praesentis Jmo Gnu Adamum Miłobędzki et Antonium Strzeszewski ac Annam Miłobędzką Conjuges Actt ab una et M. Ludovicum Szymakowski Bonor Umierzyc Haeredem citatt et Cum Mum Franciscum Ciemniewski Pincernam Kijovie Actt parte ab altera latt. Quo mediante Decreto intuitu Solutionis Trecentor Tyn per OO Gnum

Mathaeum Chmielewski olim Joannis Filium
ob G. Paulo Miłobędzki eorumq GG Miłobędzkich
Act Parenti in Bonis Unierzysz parva Ecclesia
stica expendenda Provisione Inscriptae unalum
provisione provenien Suspensio eiusq Causae cum
eoq Mco Szymakowski ad Tmos sequen ut pote
modernus est decisa Tmusq sine ulla Adcitaone
Comparendi eiq Mco Szymakowski peremptorius
est praefixus in Actoratu vero Mci Szyma
kowski Idem Mcus Ciemniewski citatus ratio
ne Compertationis Documentorum in lucro Ulte
rioris fortis faciendae Executionis Condemna
tus extitit. Alias Dero eoq promissa fusius in se edisse
rente in Diem hodiernam recte eadem et devenien
Partibus Ipsis et quidq Gnosis Adamo Miłobędzki
et Antonio Strzeszewski ac Anna de Miłobędzkie
invicem Coniugibus Act per eumq Gnum Antonium
Strzeszewski suo et Contis suae nnu pltes. Et quo
niam Mcus Ludovicus Szymakowski Dapiferiq
Ciechanoviensis citatus praesens in Tmo disparet et se
Condemnare permittit. Proinde praefatae Pars
Act Coram Judicio Officij praesens Comparens
et Tmum eumq hodiernum per totum Judi
ciorum modernorum tractum Utrae Attentam memorat
citatum ad Jus Juridice per Mtem Regni Gnalem
Providum Valentinum Michalak de Cierszewo
Authum et Juratum tribus et Ultra Juris for
mam vicibus quatuor Clamatum et Vocatum
non tamen Comparens raone non solutionis Sum
mae Trecentorum Flor Polo cum Provisione ab eadem
Summa provenien in lucro Ulterioris fortis
faciendae Executionis. Alias in toto seu pro
toto lucro negotij sui principalis admittens
Judicio Officij praesens Judtor ac Offic Conde
mnavit Condemnatque praesens Ulteriorique
sibi per Judm hocce ea in Causa fieri et exe
qui postulavit et Judm Officij praesens Juri Com
muni postulaoniq Partis Actoreae Utilitate An

nuendo

annuendo poenam Illmae hac in Causa obtent
in vim eiusdem Iuris decrevit praesentq decernit et ad
publicandam eandem Baonis poenam supraeminentem
Mnlem Judtem addidit et deputavit Qui Mtis
satisfaciendo Deputaoni suae a Judicio praesentem
habitae memoratam Baonis poenam medo praemisso
obtentam ac Ipsummet citatum praesentem in Tmo
disparem esse banitum Juri Communi Contrarium et
rebellem hic in Atrio Stricte Judtis ac in alijs locis
publicaoni solitis praesentem plurima Nblte ad
Judicia mederna forumque publicum Cong regata
Alta sua praeconica et sonora voce proclama
vit publicavit et ad notitiam omnium pro tunc
praesentem in dubiam deduxit de quo praesentem Jdem
Mntis e loco publicaoni suum ad Judm
rediens fecit Relaonem Post quam Publicatam
ut praemissum est Baonis poenam Judm Officij
praesentem pro faciendo iuxta praesentem Commu
nis Ulteriori Executione Gsu Burgr Crenz
Plurz quemvis qui prius requisitus fuerit
facilius ve per Partem Actorem Conduci potest
addidit et deputavit Qui Gsu Burgr Cren
Plurz qui ei exequendo munus Officij Qui
parendoq Additioni a Judicio Gsu habitae
Eandem Ulteriorem fortem faciendo Executio
nem ad primam Partis Actoreae requisitio
nem Decretiq praesentem exhibitionem facere
et peragere debebit ac tenebitur idque sub
poenis Cong renitentes Officiales legibus Regni
sancitis.

Decrum Condnis mr Gsos Koskowski et Brudnicki

In Causa et actione Judiciaria infra scra inter Gsum Fran
ciscum Koskowski Actorem ab una et Gsos Thomam
Brudnicki et Mariannam Zglenicka invicem
Conjuges Parentes atq Jacobum Filium Bru
dnickim tum Rosaliam de Uminskie invicem

invicem Conjugis ~~Cittos Pte ab altero~~ Et quia Conten
in assistentia Mariti in horendo Maioni Authae
Facta ac aliis documentis ad Judm Officij psens
Cittos Pte ab altera idq ad videndum et audiendum alter
tanaeq ipsos rne agror super Bonis Kozice sitor
Officiosa Traditione in Bonis Eisdem Kozice subse
cuta in summa per ipsum Gsum Brudnicki
ac Filium Ejus debita tumq processu obtento
sibi acto perrecto Coaratione Eorumq agror Conse
minationis exinde pdictae Traditionis Officiose
Irritationis et de Eisdem agris expulsionis insuper in
super per ipsos Gsam de Zglenickie Brudnicka Conten
sui Acto iniq lesionis diffamationis viae publicae
cuiq libere sibi acto cum baculo obsessionis et tali
ar violentiar omni inquisitione pbandar p
actionis poenis ad mentem legis puniri Condnem
in Ordine reinductionis ad pnominatam sortem
Officiose Traditam ad Bona Kozice Danaeq Calculi
de perceptis proventibus ex eadem sorte assignari
ac id quod Juris erit decidi et sententiari Alias
Citatione Eadem pmissu fusius in se obloquens
in diem hodiernam recte cadens et deveni
ens partibus ipsis Et Quidem Gso Francisco Kor
kowski acto Pltor et Gs Thoma Brudnicki et
Marianna Zglenicka invicem Conjugibus Cittis
pltor Judm Officij psens Decrevit psens decernit
Quatenus pars Actorea doceat ptem Citatam de jure
petendi et Quoniam docuit pinde Ptibus in Cau
sa psens directe et mox directe respondere Judm
Officij psens Mandavit mandatq psens

In directa responsione Judm Citmem Ptis actoreæ
pti Citatæ suam ad Judm p pœnis rne irrita
tionis Traditionis ac Expulsionis de sorte Tradit
Br Kozice ac Alicar Circum stantiar edit decidenq
suspensa resolutione Causæ ac toto negotio si quid
Causa pzens sine Condne decidi non valet pinde
necessarium esse Condnem GG Chrisostomi Zie
linski ac Mathæj Lisowski Burgr loci pzeru
unius absentia non obstante captato tempore
ad fundum Br Kozice sorteq traditoriam adinve
nit Qui GG Burgr Mutuo Partium sumptu
Conducendi Condescensuri pvia de adventu sui
tempestive facienda avisatione de Possessione
Traditoriæ inquirent investigabunt inquisi
tiones respectu irritationis Traditionis expe
dient pœnas si irritatio possessionis apparuerit
irrogabunt et decretis Pœnis sortem Tradit in
Possessionem Ptis actoreæ dimittend demandabunt ac in possessi
one sortis Traditoriæ Eandq Ptem Actoream Collo
cabunt Calculum si Juste debebitur excipiet Ju
ramenta p opportunitate negotii attentabunt
Rigore Decri annectent Dubia quævis ad con
tenta Citationis et ptestationis ptis actoreæ
resolvet ~~atq~~ hancq Causam finaliter p justo
et æquo nihil intactum et irresolut relinquent
decident dis iudicabunt et moderabuntur cujus
vel quor decisionibus utraq Parere et acquie
scere ~~adjud~~ ac Judicati sub Pœna Baonis illo in
trmo Condnis sup pte conveniens Publicanæ
pati debebunt et Tenebuntur Quita Pœna
sim plici Quatuor decem Marcar Pol Pti per
ptem Compensanda Judicio Autem ab utraq

Pte p medium in instanti ~~praxi~~ solutt Juris communis Praxi solvend in Continenti MRGP Valentinus Michalak De Cierszewa Authus et Jurat Palam vid Quia ipse Citationem literat sigillat p Judiciis psenz servien Edit Cong pfcat Citat ad Bona Dominice Fa 2 pt Fr VGVMariae pxa anno Praesenz Detulit expertavit Posuit reliquit et depositionis notificavit deque psenz Jd Mlis Tecit Relationem

Banita Gsa de Wilichowskie ultimo Petrykowska per GG Rosinskie

In Causa et Actione Judiciaria Infrascrta inter GG Rochum Rosinski et Barbaram Chorzewska invicem Conges ac Gregorium Myszynski Actores ab una et G. Constantiam de Wielechowskie primi ob G Antonij Chabowski Secundi ad psens voti Gsi Casimiri Petrykowski in Lecto Egritudinis Decumbentis Contem sui Actoris Consortis Matrem et quid Assia Indigenz cum Eadem de Lege ab utrinq requisita inhaerend Proam suae Coram Actis Authris Rin factis ad Judm officij psenz lib pte ab altera ~~lib~~ id q p Eo quia ipse sumpta conz se Acto injusta invidia Communend in Domo sui Acto Gsi Myszynski ppria p Dimidium unius Anni Continuis temporibus se cum Acto rixas et Contentiones excitavit Acto Contem (ut a se Acto Manto se Alienaret) modis suis fomentavit, ac pt adhibitis sibi binis Ancillis res varias in forma existenz suor Acto pprias de nocte intercipere psumpsit, Easdem res apud Gsos Chabowskie locavit, iterato vero tempore Domus Gsi Myszynski Acto superaggressa fuisti Superaggredienz pulvinaria Acto ppria similiter intercepit insuper varias personas in Oppressionem sui Actoris Subministravit, Cominationes permultas

Varijs in locis ppallavit irrealia nunqm pbanda cum de
tractione honoris multis in locis obiecit suos Actores
semper coram Varijs personis inique laesit Dis-
famavit Baculo Graviter concusset, et Alias In-
jurias oppressiones et Inconvenientias omni In-
quisitionum genere pbandae peregit Quare citatus
idq ad videndum et Audiendum ipsos rne pmissorum
omnium poenis p Sententiam Judicij Officij pnae
puniri Inquisitionem hac in Causa ad mentem pro-
testationum et trnor educendae censeri ac id qd Juris
erit Decidi et Sententiari Alias Citatione eadem pmis-
sa fusius in se obloquendo in Diem hodiernam
recte cadendo et Devenienda ptibus ipsis et Quidem
GG Rocho Rosinski et Barbara Chorzewska Invi-
cem Conjugibus tum Gregorio Myszynski Actore eunde per
Gsum Rochum Rosinski suo et Supraseror Actore
nne pltter et Quoniam Gsa Constantia de Wiele-
chowskie primi ot Gsi Antonij Chabowski Secundi
ad psens voti G Casimi Petrykowski separata con-
sors citata psens in trno Disparet et se Conde-
mnare permittit pmde pfata pars Actorea coram
Judicio Officij psens comparens et trnum eundem hodier-
num p totum Judicior modernor tractum ltme Atten-
tans memorato cito ad Jus Juridice p MR G Providum
Valentinum Michalak de Cierszewo Authum et Jurato
Tribus et ultra Juris formam vicibus Quatuor Cla-
mato et vocato non tamen comparendo et hoc rne
perpatratar violentiar ac aliar circumstantiar ad-
mittendo Judicio officij psens Judlter ac Officiose con-

demnavit

Condemnavit Condemnatq pseng Ulterioraq sibi p Judm hocce
Ea in Causa fieri et Exequi postulavit et Judm officij pseng
Juri Communi postulaoniq ptis Actoreae uti licite Annuend
Baomis poenam Umne hac in Causa obtent Decrevit
pseng Decernit et ad Publicand eand Baomis poenam
suprascrum Mlem Judlem addidit et Deputavit qui Mlis
Satisfaciend deputationi suae a Judicio Officij pseng
habitae memorat Baomis poenam modo pmisso obtent
ac ipsi-met Citt pseng in trno Disparend esse
Banitt Juri Communi Contrarium et rebellem hic
in Atrio Stubae Judicialis ac in Alijs locis
Publicaoni solitis pseng plurima Nobilitate ad
Judicia moderna forq publicum Congregat alta
sua pconica et Sonorosa voce pclamavit publi-
cavit et ad notitiam omnium ptunc pseng in Du-
biam Deduxit de quo pseng Jd Mlis clow publicatoris sicam ad
Judm rediens fecit Relaonem pt qm publicatt
ut pmissum est Baomis poenam Judm Officij pseng
p faciend juxta pscrum Juris Communis Executio-
ne Gsum B.C.Plocen quemvis qui prius requisitus fuerit
facilius ve per ptem Actoream Conduci poterit addi-
dit et Deputavit Qui G.B.C.Plocen quivis Exequendo
munus Officij sui Parendoq additioni a Judicio Officij
pseng habitae eand Executionem ad primam ptis
Actoreae requisitionem Decriq pseng exhibitionem
facere et peragere Debebit ac tenebitur idq sub
poenis Conc renitenc Officiales Legibus Rni sanctis
In Continenc M.R.G.Providus Valentinus Michalak
de Czerszewo Authus et Juratt palam rvit Quia
ipse Citaonem literatt Sigitt pro Judicijs pseng
Servienc editt Conc pfatt Citt ad Ba Zukowo

Super

Super Summam ibid[em] habereq[ue] Fra Secunda post Festum
Sanctor[um] Petri et Pauli Aplor[um] pxa Anno p[rese]nt[i] Detu-
lit exportavit posuit reliquit et Depositione No-
tificavit de quo p[rese]ns Js mlis fecit Relationem

Libellus Jngressionis im[m]o M[agistrum] Kampenhausen q[uo]ad lon

---

Jn Causis et Actionibus civilibus Jnjuriarum Jnfrascriptis brevis mihna
gnig[ue] Jnstigatorem Judicij Officij p[rae]sen[tis] Ejusq[ue] Delatorem
M. Josephum Kampenhausen Bonæ Lutzombia et Mien
sin[is] vigore Juramenti sibi servien[tis] et Stanislaum Jorczowicz
Mathiam Swierkulski Actis ablena et M. Robertum
Kampenhausen Dnum alq[ue] Suis Nicolaum Wojciechowski
famulum Antonium Zagorski Bb Stopina et Plainly
Leonardum Jnhærenq[ue] Locorbis suis Cong[re]s Partis sua
rumq[ue] adjutm Officij p[rae]sen[tis] Actor parte ab altera id
ad videnq[ue] et audiendq[ue] Jps M. Robertum Kampenhausen
Dnum tam pro Libertinatione ad ed peragend[um] p. Wojcie
chowski qm etiam me cong[re]s Bona Associatis sibi supernis
Deratis Eis Wojciechowski et Zagorski ac alijs Compli
cibus in Mensione exaratis inquisitionis nequitandoq[ue]
M. Actorem injuriis verbis Diffamatis honorem Nobili
tatem cum maximo Clamore carpentibus afflictionem
deinde suum Actorem Contusione Contumeliosatione vulne
rum Obductione specificator dilatione Lesione dishon-
ratione Jnsultium nunquam dubiis Litis Clarificatio
ne ullius violentiæ perpetratione per ips Cong[re]s Mon
sione Litis Jps inquisitione omnimoda probantis
tantur et Adhibentur pro his peractis Jps pœnis tam
Pecuniarijs qm Criminalibus per Sententiam Judicij Officij
p[rae]sen[tis] Officii inseper Jps M. Robertum Kampenhausen
Dnum mé incontinenti ad sed servorum ac Actoris La
ris pœnis distinctis multari sibi Expensas per Jps
Cancellar[ium] bonificandum Clamandi ac id quo Juris
Justitiæq[ue] est Cong[re]s Statuti decidi et Definitam altera
q[uo]q[ue] Jm M. Robertum Kampenhausen Dnum Stanislaum
Jordanowicz et P. Nicolaum Wojciechowski Fami
lium Actores ablena et M. Josephum Kampenhausen
Lucamerarium Sanctuarij Jnhærendo Rotestationis Litis

Coram

Coram Actis Cultus Dñi Facta ad Judm Officij pte
Actoris parte ad altera ide pro Ea doia Ipse suum Actorem
M. Ilum penhauzen Circa impachiabiles Iniurias et
Oppressiones ac inconsueta labores dubdicis suum sua-
rum Bonorum Substantiarum et Mercium per Ipsos possidens
Bona Facta illegaliter illatas se ea opponens Iacit pos
posuit ac post Cum Armis ac Bombardis ad premiendo
eum port Ingatos Dñi per M. Actorem receptionem con-
cepsit severo Actorem S. Woyciechouski sine minime
ratione Baculis plus quam decem vicibus cum me-
dime damnosa in circuitu Ville voc Lanonic percussit
dem Ictuq tam Dum quam Semulum Iecit Diffame
vit post posuit ad extremum Protestatione sua coram
Actis Cultus Facta irrealibus punctis repetta hono-
rem intaminatum Circumcipiet Quare citatur ad
videnq et audiendq Ipse me Dnisset attentatarum
violentiarum pœnis concilijs punir, Protestando
lesionum ea actis eliminan desiderans Pœnas repe-
Circumcipiet honoris extendi ac id quod Juris est
decidi alias Circumstantibus Eisq Dnisse Decisius mie
Obtinuerq in diem hodiernum recte Cultus et
Actoribus Ibus Ipse utriq Deputandis M. Joseph
Ilum penhauzen Simeam Banda Parnaw Dno Cultet Actis
et S. Stanislaus Josefowicz et Mathia Sobieskiego Acto
ribus p S. Stanislaum Josefowicz suo et Impetrato
Actor et Citat mis pte et Mfis Roberto Ilum
penhauzen Lucamcenum de Parnaw Dno et S. Nicolao
Woyciechouski Citis et Actoribus p Eumq S. Woyciecho
uski suo et Dñi sui mis pte S. Antonio Lupu
Cite p Eumq Coram Judicio Officij presens Comparens
et suum actis Controversiq dual Partium Controver
sip etc. Judm Citatoris Partium citatis suum ad
Judm respe attentatas violentias Citatis Decidendo
Controversiis Actis et realibus Eisq Partibus decisis
et Concepsit prout prem dat et Concedit Dilationem
pugnonis super Contenta Protestationum et Citationum
Partium citatis in regnum Judicij Cem Capitis Rawen
pro alio prius et proximius ubinam inter Rawen
Calisiam Calumq Consuetum et Iernum Partibus

numerata

utrisq in praeallegato Judicijs suis sine quavis
Adiutione comparendi parato peremptorium
In Continenti M. R. P. Valentinus Michalski de
Cierpewo Authus et Jurato palam rvit Quia Ipse
Citationes literatas sigillo pro Terminis praesens servien
Edito Conv. praefatos Cittos et quia Conv. M. Robertum
Kumpenhausen et Gros Woyciechowski ac Lugowski
ad Bona Stopino Die 15ta Mensis Julij Conv. vero
M. Josephum Kumpenhausen ad Bona Chraponia
fratrum prielie festi Scapularis B. V. Mariae utrasq
Anno praesens detulit Exportavit posuit reliquit
et depositione notificavit de quo praesens Jus Mlis
fecit Relationem.

Decretum Libertatis a Foro Inter Gnum Swięcicki et Nlem
ac Spectabilem Sikorski

In causa et actione Judiciaria in Fraxeta Inter Gl. Andre
am Swięcicki actum ab una et N. ac Spectabilem
Antonium Sikorski Civitatis Sacrae Regiae Maie
statis Plocen. Proconsulem inherendo maonis suae
authenticae factae ac aliis documentis Causam
praesens iuvantibus ad Judicium officij praesens citatum pte
ab altera idq ad videndum et audiendum Ipsum ad Sta
tuitionem honestorum Francisco Wazanowicz et
Annae Conjugum Super quibus ~~Decreto~~ penalitas
Decreto advocatiali Plocen. est extensa officioso
que arresto praeventorum non extraditorum sententia
Judicij officij praesens stringi Statuitionemq superi
us expressorum honestorum injungi ratione vero
eiusdem Decreti ad executionem non deductionis
neque eidem satisfactionis poenis ad mentem
legis puniri litis expensas relandi alias citati
one eadem praemissa fusius in se obloquens in diem

in diem hodiernam recte cadente et devenien Partibus Ipsis utrisq; et quid G. Andreae Swięcicki actor pter et N. ac Spectabili Antonio Sikorski Citt pter Judm Officij Pscen controversiis Partium in Suum in Judicium inductis exauditis attentis constitutione anni 1764ti Causam Pscen non subesse foro Pscen Declaravit declaratq; Pscen imo eandem ad forum Competens remisit remittitq; Pscen Judicandam In Continenti M. R. G. Providus Valentinus Michalski de Cierszewo Authos et Jurato Plan requit Quis spec citationem literatam Sigillatam p Judiciis Pscen Scriven edictis cum Pfato citato ad Domum citati hic Plo cia sittam F. 2. post Festum Visitationis Gloriosissime Virginis Mariae p mo anno Pscen detulit exportavit posuit reliquit et depositione notificavit de quo Pscen Jd Mlis fecit Relationem.

Decretum Condmis inter G. Swieżyński et M. Rościszewski Latum

In Causa et Actione Judiciaria Infrascrta inter G. Adamum Swieżyński Actor ab una et Mcum Ignatium Rościszewski Pocillatorem Raciążenen Inherenda Maiori ac Proationi Offe facto ad Judm Officij Pscen Citt pte ab Altera idq; p Eo quia ipse Possidendae Jure tenutario Sortem sui Actor haereditto in Bnis Mijakowo Citt Stante sui Possessione Edificia in Eadem Sorte Existentia desolavit holodium qd se reparare Obstrinxit non reparavit Inventaria quae sibi dimissa habuit non restituit Inseminationes non in tali quantitate et qualitate prout in suam Possessionem recepit reseminavit Prata inventarijs suis Compabulavit L. Jacobum Actor Subditum

nescitus ubinam expedivit famulis Carialibus deventam nec Eidem
non exolvit insuper Duos Aureos hunge ~~ibi~~ ipsi Verbaliter
Concessitos ad multiplices Ads requisitiones Exolvere non
Curavit nec Curat Campum Mayorem non Coaravit Subditis
Angariavit Juvamina per Continuos Labores Inconsuetos ad Expedi-
tionem Eius Itineris Maucavit Rubeta ppter Extruend in
Bris Barcikowo ipsi Ads Possessionis subjecta Sepes devastavit
ad Extremum Ads pt Expirium ipsi Contractus in Rehabend Quod
Sortis in Possessionem suam Advenientes Infestavit Aggravavit
Concupit Casit Dishonoravit Venaltionum Cum suo Ads-
tantia Dimissionis in Tenutam Sortis Br Mijakowa
ipse Ads Punctu Consensit pt quo Consera Manibus tam
ipsius Ads ipsi qm et suis Ads ppnjs Subscripta ipse Litteras à se Ads Eadq
Punctu Accepit Contractumq ultra resonantiam Cordis Jun-
storum ad libitum sui Cum Maxima sui Ads Injuria
Consensit ad Cujus Contenta Ads Recessu Aggravat pro que
Citatur ad Videnda et Audiend ipsi ad instantaneam Cordi
Punctu ad Contractum Consensus Comportationem Senten-
tia Judicij Officij preuie Stringi Solutionem Summa Duor
Aureor hunge à se Ads Ademos ad demandan Condemn
in Ordine Fundi pterionum ad Bona Mijakowo Aspi-
quan Inquisitionem in Eod Fine Condmis Eruendam
Censen Citis Expensas Bonificand declaran ac id qd
Juris ent Statuend decidi et Sententian alias Citatione Ads
prmpa Fusione in se Obloqueue in Diam hodiernam
certe Cadeue et deveniene pties ipsis Citis et quod Jpo
Adamo Chrzeszinski Ads et Ads prter Meo Ignatio Konispa-
wski Coadiutore Radzieuen Ads et Ads prter Contboreszyn Pium
Canonicis etiam Citationes ptium utriusq cum ad Judi-
cium respectu pterionum extenuta Sortis Br Mijakowo Pulcitudo
Ads dicendi Nuspiam esse Condemnandum ad Judicium Br
Mijakowo Sortium Ads Decreuit Judicij sui aut Jj Ordinis
in Zielinski et Ryszenthi Brzezpolski Burgi loci preuie

unius Absenc non obstanc Captatd tempore Adinvenit
quod Judm sive Offm Burgc pvia de Adventu sui
tempestive faciend Avisatione mutuo Ptium Sumptu
Conducend Condescensur ante Omnia Comportatio-
nem Contractus Tenutarij sive Punctor ad huncce
Contractum Circa Dimissionem in Possessionem
Sortis Alt hereditd inr ptes Conseror Injungat
quo Comportatd ad Contenta Ejusd Contractus
sive Punctor Causam psenc discutiet de
reparatione sive desolatione Sortis Ejusd Auctis
vel deperditis Inseminationibus Inquiret Inve-
stigabit Inquisitiones Juratorias Expediet Juxta
p Oportunitate negotij Excipiet Bonificationem
Omnimodam ptensionum Cunctar Cui et quantum
à quo Juste Competient Subsequend demandabit
pœnas Super quo Interent personales et Crumi-
nales Irrogabit trnos pfiget Rigores Decor Annectet
Dubia quævis resolvet Ptes in Obus et Singulis
ptensionibus inhit Intactum et Irresolutd relinquend
pro Justitia ad Contenta trnor et Mãonum
ptium Ambar finaliter decidet disjudicabit
et Moderabit Cujus Judicij aut Officij Burg Deci-
sioni ptes parere et Judicatum Pati Sub pœna
Bnis illo in trno Condnis Sup pte Contravenien
publicanc Debebunt ac tenebunt Cuita pœna
Simplici quatuordecem Marcar Pot pti p ptem
Compensand Judicio Suo Ctdie in Instanti Sol-
venda pro quo Condnis trnd ptes quos Vo-
luerint et negotium poposcerit Adcitent
Adcitand Sub simili Rigore Compareant

et Judicatum patiant D. P. Vigore In Continenti
MRG P. Valentinus Michalak de Cierszewo
Authus et Jurato palam vit Quia ipse
Cito literato Sigillo pro Jud. praesenti servien.
edito Conc. praefato Cito ad Bd Barcikowo Dict.
detulit exportavit posuit reliquit et de
Positione notificavit de quo praesenti
Jd. Mlis fecit Relationem idq. pvia
Mationem de non porrecto ex Gpli Mci Rosci-
szewski Pocillatoris Raciazienc. conc. G.
Swieżynski ad Acticanda producto Praesens
Decretum extradit. 10ma Mensis Julij

Actum in Castro Plocensi, in Terminis Quaerelarum, ac Causarum Officij anteriorum Continuandarum Judiciisq Castrensibus Capitanealibus Plocensibus ex publica acclamatione praesentis Cadentiae, in Diem hodiernam Legitime Incidentibus. Feria Secunda Ipso Die Festi Sancti Martini Pontificis Venerandi Die Videlicet Undecima Mensis Novembris, Anno Domini Millesimo Septingentesimo Octuagesimo Secundo.

Coram Magnificis Josepho in Bromien Bromienski Thesaurario Praemensi, Vice Capitaneo, et Josepho in Zielona Zielinski Notario Castren Capitt Plocen Officialibus Juratis agitatis.

In Termino hodierno ex Relatione authentica castren Dobrovnicen Terrae Dobrinen Cujus Tenor Sequitur Talis. Actum in Castro Dobrovnicen Sabbatho post Festa Solennia Sacri Paschatis Scilicet Die Sexta mensis Aprilis, anno Domini 1752do Coram Officio actisque praesen Castren Capitanae Dobrovnicen Terrae Dobrinen pttler Comparens Mrtis Regni Gnalis Providus Josephus Kurowski de Bonewo Wilhus et Jurat Sanus Recognovit Quia Ipse Citationem Literalem pro Judiciis Castren Plocen Servien tenoris Sequen. Onuphrius in Siepre Bromienski Plocen Plonicen ac Capitaneus. Vobis Mfcis Mariannae de Kalksteyny primi olim Mfci Josephi Cisowski Capitanei Starorypinen, Secundi ad Praesens voti Magnifici Adami Ruthowski Dapiferiae Parnavien Consorti, Sectt Utrisq

Compigibus

Conjugibus Bonorem Laedemina quovis Juris titulo
pos[s]eßoribus Dominis de Benonis Denisq[ue] vestris generalib[us]
omnibus vigore Regio et nostra qualiter in parte Sup[e]rioris
Capitan[e]atus authoritate mandamus, Quatinus
Terminis Juveles Comparendi Officij judicij castrens
Capitl Plocen[sis] celebrandi personaliter ac peremptorie
Compareatis Ad instantiam D. Mri Clementis Nakwa
ski Succameratij Terrae Visprodien[sis] Ordinis Sanctae
Stanislaj Equitis Domini, ab[ue] Rei Joannis Kolczynski
Delatoris Acti, Qui ver[us] et quid mandatum contra ei
manti de Lege Incumben[s] Apprehensio
magistratum officio Stricte Super Laboriosis
adalberto Staczyk et Laurentio Dzieniak
de Donis Laedmino Subditis, ac nec non Laborosa
Catharina Supradicti Adalberti Staczyk filia
de Donis Bonowo expillata Imponitis Citand[is] Seu
poßessiones loca peragenda Executionis ad paratam
Condemnationem Super Vobis obtentam paratum
Terminum paratis totum ac plegnum Procedendi
ex loco delicti adistant ad Videndum audiend[um] Vos ad
Instantaneam Satisfactionem Superius Specificatorum Labo
riosorum Adalberti Staczyk et Laurentij Dzieniak
delicto Expillationis notatorum pro Commendis
Juxta nexum Legis de Ipsis per Sententiam Judi
cij restri stringi, Extradictorem indilatam Laborios[am]
Catharinam per Suprascriptos de Donis Laedmino Subdi
tos Expillatae injungi, ratione vero tam inconvenientis
Subditorum, quam ad nullas amicabiles Requisitiones
nos administrata Justitiae Extradictionis memoratae
Laboriosae Catharinae denegationis distinctis papiris
demerita Correspondere adequatis mulctari in Sublatio
nem Condemnationis penas Consivas Extendi. Caeteraq
pro exigentia Causae prosequi contra Vos Citatos Decisi et
Sententiari, Citis itaq[ue] termino adveniet[ibus] parituri, et
Justificandae alias vobis proponenda responsuri
Datum in Castro Ploc[ensi] Die Vertia mensis Aprilis
anno Domini 1782 Quitt Contra praefatt Citatos
Dona Laedmino Die hesterna Exportavit Scilic[et]
in mensa Curiae posuit, et Deliquit Deque praemissis
Ministerialis delatio. ex actis Castrens Capitl Dobro
vaien[sis] Terrae Dobrinen[sis] Chetnicensi manu propria Legi Ma
Et Terna Secunda prius vel prosimius abhinc in Castro Ploc[ensi].

Sanctae Lui.

Malanowski Locus Sigilli ejusdem Castri In Diem ho-
diernam recte Cadens et devenien partibus Ipso
et quidem ~~Illustris Magnifici Nakwarski Sacrum~~
actorea per Gnosum Joannem Kolczynski suo et Suprauri
pti Actt nomine personaliter, et quoniam Magnifici
Marianna de Kalsteyny primi olim Magnifici Josephi Cisowski
Capitanei Starozypinen Secundi ad presens Magnifici Lucam Puthowski
Dapifend Tarnavien Consors seu utriusque Conjuges Citati
presen in Termino Disparent, et Secondemnare permit-
tunt. Proinde prefatus Pars actt Coram Judicio Officij presen
personaliter Comparens et Terminum Eundem hodiernum
per totum Judiciorum modernorum tractum legitime
attentans memorat Citt ad Jus Juridice per Mlem Pani
Gnatem Providum Valentinum Michalak de Cierszewo
authum et Jurat Tribus et ultra Juris formam
Vicibus quatuor Clamatt et vocatt non tamen
Comparen Ratione non Extraditionis Labori-
osae Catharinae de Bonis Borzewo ad Bona Rado-
mino Expillatae una cum bonificatione Caren-
tiae Laborum, ac non Statuitionis Subditorum Terminis
Comprehensorum pro Summendis de Ipso penis
cum Irrogandarum Seorsivarum penarum respe-
ctu Contraventionis Decretis in lucro ulterio-
ris Fortis faciend Executionis ~~alias~~
Judicio Officij presen Judler ac Officiose Condemnavit
Condemnatq presen ulterioraq sibi per Judicium hoc
ea in Causa fieri et Exequi postulavit, et Judm
Officij presen Juri Communi, postulationiq Partis
Actt utiliter annuendo penam Baonis Super
Eisd Citt decrevit presenq decernit et ad publicand
et ad publicand Easd Baonis penam Supresenum
Mrtem Judlem addidit et deputavit, qui Mrtis
Satisfaciendo deputationi suae a Judicio Officij
presen habitae, memoratam penam Baonis
ac Ipsosmet Citt presen in Termino disparen
esse banitos Juri Communi Contrarios et Re-
belles hic in Atrio Stubae Judlis ac in aliis locis
publicationi solitis presenti plurima Nobili-
tate ad Judicia moderna Prunq publicum Con-
gregatos alta sua praecomica et sonorosa

Ovoie

voce proclamavit publicavit et ad notitiam omnium
protunc praesen in dubiam deduxit, de quo Jdem
Mntis e loco publicationis solito suum ad
Judm rediens fecit Relationem. Postquam
publicatam ut praemissum est Banitionis poenam
Judm Officij praesen pro facienda juxta praescriptum
Juris Communis Executione ~~[illegible]~~
Causam hanc cum toto Ejus effectu ac partibus
Ipsis ad Alterum loci Capitaneum seu Mios
locorum Capitaneos sub Cujus vel quorum
Bona praefatt Litt Jurisdictione resi
dent et Consistunt Judm Officij praesen
remisit remittitque praesen

Decretum Condescensionis Inter Nidzgorskie Pomiano
wskie ac alios Brudzieskie

In Causis et Actionibus Judiciarijs infrascriptis binis
prima quae Inter G. Casirum Nigorski actatum
et GG Josephum Brudzinski et Albertum Pomianowski
Insistendo Proaribus ac Abductioni authe facti seu
faciendae ad Judm Officij praesen parte ab altera Litt pro
pro Eo. Quia Ipse et quidem G. Brudzinski Concesso
sibi actt ad confalcanstrandum prato in Senis Posy
citto, ac levata pro Eodem sufficienter a se actt satis
factione fenum per se actt confalcastratum non
modo sibi actt colligere non permisit, verum etiam
G. Albertum Pomianowski ad denegandam Collectionem
ejusdem feni subordinavit, et Eodem licet ipse G. Bru
dzinski per se actt bonificatt habuerit, ipse utrique Litt
interceperunt Insuper circa Eandem Interceptionem
feni se actt laeserunt, concusserunt Vulneraverunt
rent, ac alias injurias tam in Proostationibus specificatt
quam fusius in Interrogatorijs Exprimendae perege
runt Quare Citantur ad Videndum et audiendum ipsa
tione praemissorum omnium poenis pro quolibet demerito
facti ad mentem Legis mulctari, in ordine vero

Probationis premissorum Inquisitionem in Judicio Ratione Sui actt
indebite concitationis et processu aggravationis distinctis
penis affici, ac id quod Juris erit Statui altera quoque
Inter Generosos Constantinum Parentem, Albertum filium
Pomianowskie, Josephum Brudzinski, et Franciscam
Szymonienska Juniorem Conjuges et quidem Contem
in Casa ejusdem Sui mariti Inhaerendo manionibus Suis
Coram actis actibus Dni facti, actt ab una et Generosum
Casimirum Nidzgorski Citt per te ab altera id q
ad videndum et audiendum ipsi ad dimissionem pratorum
violenter sibi super Bonis Pessy ademptorum Suorum
actt per Sententiam Judicij Assy praeter Stringi
Calculum ex proventibus de Eisdem pratis percepti.
Excipiendo Conseri, poenas super ipsis irrogandas tam
ratione violenti modo prati ademptionis, ex Eadem prato
feni confaciendi rationis quam per actt violentiae
Personalibus, et Crumenalibus, poenis mulctari seu potius
praemissorum Condescensione in Judicij Sui aut Assij
Burgrabiatus ad Eadem Bona Pessy assignari Caetera
pro Causae Exigentia Statui, alias Citationibus Eisdem
praemissis Jurium in se abloquendo in Diem hodiernam
recte cadendo et devenienda partibus ipsis utrisque
et quidem Generoso Casimiro Nidzgorski
actt et Citt pr. Ter, Generosis Josepho Brudzinski et
Alberto Pomianowski Citt et actt pr. Ter Constan
tino Pomianowski actt per Generosum Albertum
Pomianowski, Gsa Francisca de Szymonienska
praedictis Brudzinski Consorte actt per Eiusdem
maritum Coram Judicio praesentem Comparendo et
Judiciter Controversiam Partium Controver
sijs Suis in Judicio Judicii Exiguo Judi
ciorum Citationes Partium utrasque Suum ad
Judicium et quidem Nidzgorski respectu alten
tatae Violentiarum Generosorum vero Pomiano
wski et Brudzinski respectu ademptionis
pratorum Edicti decidendo Controversijs Partium

Judicii

Induct Exaudit Combinatis actoribus necessa
riam esse Condescensionem GG Mathaej Lao
wski et Mathiae Stanczewski Burlaij
Praed ad fundum Panorum Pr. Pry major Capta
to tempore adinvenit, Qui GG Burg. unius absen
tia non obstante mutuo partium sumptu
praevia fecunda avisatione Conducendae Conde
scensionis de ademptione fundorum praetorum
de Violentijs damnis injurijs inquirent, inve
stigabunt, Inquisitiones expedient, Jura
menta pro oportunitate negotij Excipient.
poenas super quo interesit irrogabunt, Termi
nos praefigent, rigores Decretorum annectent
Calculum si juste Cui Competierit reddendae
injungent Partesq in omnibus et singulis
praetensionibus nihil intactum et irresolutum
relinquendo pro Exigentia Legis Justitiae
Terminorum ac Documentorum finaliter
decident, dispudicabunt, et moderabuntur
Cujus vel quorum Decisioni Partes utraq parere
et acquiescere ad Judicatum pati sub poena
Bonis illo in Termino Condescensionis Su
per parte Contravenientem publicandae debebunt
ac tenebuntur Licita poena Simplici Quatuor
Decem marcarum Polonicalium parti per
Partem compensanda Judicio vero Suo per
medium in Instanti Sub rigore poenae
Bonis ex Registro poenalium Extendendae
solvendae D praesentis vigore incontinenti
MPG P. Valentinus Michalski de Czerszewo
authus et pro attempto Quit Quia Jus Cita
tiones Literas Sigill pro Judicijs praesentes
Servien Ed Ill Cons Cfatt Citt et quid cum
GG Prudentiae Dni Lomianowski Citt Berig
Tertia pro Tm S Lucae Evangelistae Scili
cet Die 22 mensis Octobris Contra vero G

Dum N. Przejorski Litt. Feria Da pt. Simonis et Jude Apost. Lor. utrasq. anno praesenti ad Bona Jesus, positas detulit, Exportavit, posuit, Relinquit, et depositione notificavit de quo praesenti Ad. Mtis fecit Relationem

Banitus Infidelis Marek Judaeus Sieprcen. per M. Suminski Zupparium Terne Dobrinen.

In Trno hodierno ex adiectatione literali Cren. Capitt. Plocen. Tenoris sequen. Onuphrius in Siepre Bromirski Plocen. Plonscen. ac Capitaneus Tibi Perfido et Infideli Marek Judaeo et Mercatori Sieprcen. de Persona Bonis ac Mercimonijs Summisq. quibusvis omnibus vigore Regio et nostro qua hac in Parte fungimur Capitaneali Authoritate Mandamus ut in Terminis Querelar. Causarumq. officij officij Judicijs Castren. Capitt. Plocen. Feria Sexta prius aut proximius ab hinc in Cro Plocen. celebrandis pr. Ulter ac peremptorie comparcas ad Instantiam Mfici Nicolaj Suminski Zuppary Terne Dobrinen. Actt. Iuste inhaerendo scripto Certo manuali sive adnotationi ac maori authe facti alijsq. Documentis Causam praesen. iuvan. Citat. Seu potius loco peragenae Executionis ad Paratam Condemnationem Adcitat idq. ad Videndum et Audiendum te ad Solutionem Summar. Cinar. primae octingentor. Florenor. Pol. alterius Trecentorum itidem Flore. Polon. pro lana porte modo ex Summa maiori Mille sexcentor. Florenor. Polon. porte ad scriptum manuale Contractae restan.

Licitato

licitt ad Compactum verbale a se att acceptt
unacum provisione Sententia Judicij nostri
stringi Solutionem Earunde Summarum
indistatt iniungi poenas in Sublationem Conde
mnationis super te irrogari litis expensas re
fundi ac id quod iuris erit decidi et Senten
tiam Indiem hodiernam recte Cadere et devenire
partibus ipsi et quod Mio Nicolao Suminski
Zuppario Terrae Dobrinae actt per Gum Ma
thaeum Krzywkowski et Livoniam Perfidus
et Infidelis Marek Judaeus et Mercator Sepr
cen Citatus praesens in Trno disparet et se
Condemnari permittit Proinde praefata
Pars actt. coram Judicio officij praesens per
suum Plenipotentem Comparens et Ter
minum Eunae hodiernum per totum Judi
cior Modernor tractum Ultime attentam
memoratt Citatt praesens in Trno disparens
ad ius iuridice per M R E Providum Valen
tinum Michalak de Czerszewo Authum
et Juratum tribus et ultra iuris formam
vicibus Quatuor Clamatt et vocatt non ta
men Comparens ratione non Solutionis
Summar Trno Comprehensar unacum Pro
visionibus ab Eius provenien in lucro ulte
rioris fortis faciendae Executionis alias in toto
seu pro toto lucro negotij sui Principalis ad
mittente Judicio officij praesente Idlterae
officiose Condemnavit Condemnatq praesens
Alteriaq sibi per Judicium hoc ea in Causa
fieri et Exequi postulavit et Idem officij prae
sens iuri Communi Postulationiq partis actt

uti licite

uti licite annuendo in vim Eiusdem Sacri Stimae
hac in Causa obtenti poenam Banitionis
super Eorum Infideli Marck Citatt disparentem
decrevit praesentiq decernit et ad Publi
canae Bnis poenam suprascriptam Mi
nisterialem Judicialem addidit et de
putavit Qui Mlis satisfacienda Deputa
tioni suae a Judicio officij praesentis habitt
Memoratt Bacnis poenam ac Ipsummet
Infidelem Marck Citatt disparentem
esse banitum Juri Communi Contrarium
et rebellem hic in atrio Stubae Judicis ac
in alijs locis publicationi solitis prae
sentis plurima Nobilitate ad Judicia mo
derna forumq publicum Congregata al
ta sua praeconica et Sonora voce pro
clamant publicant et ad notitiam omnium
protunc praesentis in Dubiam deduxit de quo
praesentis Jae Mlis fecit Relationem Partqm
publicatt ut praemissum est Bacnis pae
nam Judicium officij praesentis pro faciendae
Executione G Burgrabium Crem Ploren
quemvis Qui prius requisitus fuerit fa
ciliusve per Partem Actt conduci pote
rit addidit et Deputavit Qui Eius Burgra
bius Crem Ploren quivis Exequendae munus
officij sui parendaq additioni a Judicio
officij praesentis habitt ~~memoratt Banitio~~
~~nis poenam~~ Eamdem Executionem ulterio
rem fortem faciendae ad primam Partis
Actt requisitionem Decretiq praesentis
Exhibitionem facere et peragere debebit
Iuxta praescriptum Juris Communis

ac tenebitur

ac tenebr idq sub pœnis Contra Renitentes
Officiales Regibus Rnæ Sanctis Jn Continenti
Suprefatus MRGP Valentinus Michalak
de Czerczewo Authus et Juratus palam
Rest Quia ipse adcitt literalem Sigill
pro Judicijs præsenc Servienc Edictam
Contra præfatum citt ad Oppidum Sieprc de
mensq Citati ibidem sitt iuxta datam et an-
nuss in adcitatione positum detulit et
portavit posuit reliquit et de positione
notificavit de quo præsen Jd Mki fecit
Relationem

Denum Prlis Comparitionis Inter G. Leszczynski actu
ab una, et M. Zorawski Dapiferum Plocen ac Hone
stum Ovillatorem Oboyski actu prolatu.

In Causa et actione Judiciaria Infrascra Inter G. Josephum
Leszczynski actu ab una, et M. Martinum Zorawski
Dapiferum Plocen ac Honestum Joannem ovillatorem Cit
Inhærenc Maaoni Suæ ac officioso aresto ad Judm
officij præsenc pte ab Altera Citt idq advidenc et audienc
Ipsi Seu potius Ipsum M. Zorawski ex vi Interpositi
Aresti ad Solvonem Summæ 302. florenorum Pol, tum pro
habita Cura Super vervecibus Ejusdem honesti Ovilla-
toris in Itinere ad majorem Poloniam quam Opera-
rio Intercedenc per actu Ipso exolutu ~~Exolutu~~ ad Mul-
tiplices requisiones non per solutæ Sentententia Ju-
dicij officij præsenc Stringi, Solvonem præfatæ Summæ
per M. Zorawski ex vi interpositi Aresti Injungi,
sive Honestum Oboyski ad Solvonem adigi, ac id
quod Juris erit decidi et Sententiari alias Citone
Eadem præmissa fusius in se obloquenc In Diem ho-
diernam recte Cadenc et Devenienc Partibus

Ipso

Ejus Uxor. Et quia D. Josepho Leszczyński actr pñtes. Mro
Martino Zorawski Dapifero Plocen. citato per D. Atha-
nasium Przedpełski Honesto Joanne Chrapski Villatore lib
per Eund. Coram Judicio Officij pñtem comparens et de-
cam Justa Controversiam, et quia act Solutionem Summæ
Trecentor Duor. Florenor. Cor. ac Restitutionem in Itine
re expensar. Erogat. contendens, Comparens verò
ab Villatore Partium nullum Coram Eund. Villa-
torem Cum act habuisse, inferens Quod aliud Con-
troversijs in Judicio Cum Inquietis, Suspenso toto
Negotio necessarium esse Pro Complanitione
tam D. Josephi Leszczyński act. qm Honesti Jo-
annis Chrapski Villatoris lib. D. Melioren. In-
formationem Judicij Sui in Loquens Judicijs Sui-
dra Zda prius et primus absque Interesse
Florenor. Celebrand. Censuit Censetq pñtem Co
servando Quod Dñi memorati citatos in Allegatis
Judicijs Suis Literatorijs ad citand. Coram Eund. pñtem
rium in Centum Mrkr. Valentinum Michalak de
Leszczno Cultur. et Jurat. palan. nat. Quen-
Cilinen. Lib. Legit. pro Jnis pñtem Coram Eund
Coram Jpsis lib. ad Bona Quondam Zda zda pudi
cor. Jpsius lib. ad Bona Quondam Zda zda pudi
cor. Jpsius lib. ad Bona Quondam Zda zda pudi
pñti Capellani Bonæ Virginis Mariæ Anno-
præsen. Detulit et exportavit posuit Reliquit
et de prorsione notificand. de pro pñtem Jpsum
Mlit. fecit Relationem.

Dantas de Pudworschekotakowsko per Mrzygłowski

In Causa et actione Judiciaria infrascripta Inter M. Edwardum Szydłowski
Judicem Terrestrem Jasinen. actorem ex una, et D. Catharinam de
Pudłuskie olim Dñi Jacobi Kotakowski Relictam Consortem Viduam
parte ab altera Citatam ad videndum et audiendum condemnationem
ex parte Jpsius super de Mro actu nullo in negotio quorumvis vexatorie
et temerarie inducta non solutionis Summæ Trecentorum Florenorum
alterum hungaricalem in officio Castrensi Lechanoviensi
Secunda post Dominicam Conductus Paschæ, videlicet die octava mensis

opinis

Aprilis anno presed obtentam Casori, et annichilari. paras
ratione ejusd condemnationis indebite subsecuti extendi Cateraq
pro causae praesed exigentia deind et sententiari, alias sibi
Ilione Calpramissa furius in se obloquied in Dem hodiernam
reyte Caden et devenien partibus ipi et quidem Mag. Odiardo
Scydberlin judicis Irsi Saushned ad tpe per Sum Simonem de Lindau
et quoniam Ita de Lud Berlichè olim Iii Jacobi Notarii Caesarei Relicti
Conor Vidua praesed in termino disparet, et secondemnare
permittit Proinde prefata Dan actrea Coram Judicio Officij
praesed Comparens, et terminum Eundem hodiernum per
totum judiciorum moderno rum tractum legitime attem
tans memorati Illi ad Jus quidie per Mag. Dr
Valentinum Michalak de Cierpiewo authum
et juratum Tribus et ultra peris pmam Viis
quatuor Clamatt et vocatt non tamen Comparet, dictore
Capationis Condemnationis Super de Mso aut nullo in negotio
pugnino vexatorie se Impertinenter intuitu pretense
solutionis summe Centum aureor hungar in Officio
Castrens Cracovien. Jena secunda post Dom Conductus
Paschae Scilicet die octava mensis aprilis anno praesed obtenta
et publicata, tum Extendendi ratione indebite obtentionis
ejusd Condemnationis penalitatis, admittente judicio Officij
praesed judicer ac officiose Condemnavit Condemnatq praesd
ulteriorague citri per judem hodie ea in causa fien et exequi
pertulavit, et judicium Officij praed Juris Communi pertula
tigrij Partis actoree utilitate annuendo poenam Banitionis
super Egrid Illi decrevit, praesdq decernit et adpublicandi
Banitionis poenam deproscriptum Illem Praesem addixit
et deputavit. Qui Mis Salutaueredo deputationis suo, a judicio
Officij praed habite, memoratam Banitionis poenam ac ipsam et
Illi, praesd in termino disparet ejusd bonetum Juris Communi
Contrariam et Rebellionis titulo ac in Stube Judicialis, ac in
alijs locis publicationi Solitis, praesd plurima Nobilitate
ad judicia modema forumq publicum Congregata, alta suae et
preconia voce proclamavit publiavit et ad Stubam omnium
protunc praesd inducia deduxit, de quo praesd per Illos
ejus publicationis solito suum ad Jud m redieus fecit Relationem
postquam publicatam ut premittuer et Banitionis poenam Jud Officij
praesd pro faciendae executione Generorum Burgrabium Castren Cracd
quemvis Cuipiis requisitus fuerit facultatemque per Castellanum conduc
poterit addendi, et deputavit Illi Suis Burgrabius Castren Cracd Exequendo
munus Officij sui parendo, additione a judicio Officij praed habite tacit
Executionem foriter strictem faciend adprimam partis actricis
ultionem Decretis praed Exhibitionem facere et peragere debebit do
E Juxta prescriptum Juris Communis

penis

Penis contra Delinquentes Iuxta Leges Regni Sanctis Juramentis
tinente M.D.P. Valentinum Michalek de Crzepsewo authum et Jurat
palam fuit, Quia ipse Citationem Literalem Sigillatam
pro Judicijs officij presentis Edictam contra prefatt
Citt ad Dominicam Palmarum Jeria Secunda p.t Festum Omnium
Sanctorum anno presenti delatit Exportavit penuit Reliquit
et deponere notificavit Idcirco presentem Mlis fecit
Relationem

Die 22 Octobris Smolinscy per M. Szydlowski

In Causa et actione Judiciaria insascripta inter Nunc Edoardum Szydl
ski Judicem Terrestrem Lanciciensem actorem una, et Generosos
Sebastianum Parentem, et Adamum filium Smolinskie partes altera
Citt. Idque ad videndum et audiendum condemnationem ex parte ips
super se petito aut nullo in negotio Imperlinenter quirimonizato
rie intributorum Solutionis Summa Sexaginta quatuor millium
florenor Polonicall in officio Castrens Lechanovien Jeria Se
pt Dominicam Palmarum proxime decursum hempe die octava mensis Aprilis anno
presenti Castam, et manchilari, penas respectu ejusdem condemna
tionis indebite obtente Irrogari, Cetera pro Causa presenti
Exigentia Stili et Sententiari, alias citationes Edictorum ipsa
facies in se obloquendi in Dominicam reste Cadentem et deorsum
partibus ipsi et quidem Magnifico Edoardo Szydlowski Judici
tri Lancicien aut per Generosum Simonem Sulinski, et quoniam
Generosi Sebastianus Parens, et Adamus filius Smolinscy Citti presen
ti termino disparent, et de condemnare permittunt, Idcirco prefatt
Dns actor Coram Judicio officij presenti comparens et terminum Lunis pro
diem nempe Octavum presentium Mandatorum tractum legitime
attentatis memoratt Citatt ad jus Jurandum per Mlem Legni Scabi
Prosidem Valentinum Michalek de Crzepsewo authum et Juratt
tribus et ultra Juris formam viribus quibuscumque Clamatt et vocatt
non tamen comparet, dilatione Capitonis Condemnationis super ef
Mlis aut dilatione et indebite, intributo pretense Cujusdam debitionis
Semmedquatuor millium et sex florenorum Polonicalium nullo
jure ipsi dispared ac ex aut debito in officio Castrens Lechanovien
Jeria Secunda p.t Dominicam Cadentem, hempe die octava mensis
ejusdem anni presenti debite et publicate, tum dilatione Extendendi pro indebi
ta et subreptitie obtentionis condemnationis premissis admittenda
Judicio officij presenti Judices ac officiose condemnavit, condemnabit presenti
ulterio rag dicibi pe. Judem hoc ea in causa tien et Exequi partibus
et Judicio officij presenti Juris communis perdilatationis Partis actricis
annuendo penam Dantibus Supei Ejusdem Citt decrevit presenti
devenit et ad publicandum dandi Dilationis penam supra ascriptum
Mlem Judicem addidit et Deputavit Qui Mlis Valefaciendo Deputationis
Sua a Judicio officij presenti habite, memoratt Dantibus ipsorum ac ipsis
met Citt presenti ad terminum disposed et hebenitis plus communis sentia
rios et rebelles hui in Actis subscriptis ac in aliis Locis publicationi

Solitt

solitis prered plurima Nobilitate, ad judicia modernа forum publicum
Congregata alta Sua et pdecoria voce pro dando il publicavit
et ad rotiam omnium probum prered indubiam deduxit de quo
prered Dem Mis e loco publicationis solito dum ad judicium
redièns fecit relationem, postquam publicatum ut premissum
dantichis, Judem officij prer pro fauènda justa prescriptum
Juris communis Executione Generosum Burgrabium Castrensa tar
quemdis, Qui prius requisitus fuerit, facilimusve per Curiam Act
lendi potuit addixit et deputavit, Qui Generosus Burgra
bius Castrens Floren requendo munus officij sui parendo et addito
ri a judicio officij prered habile Eandem Executionem sortem
finalem faciendam ad primam Curiis autoredi requisitos red
Decretis prered Exhibitorem fauere et prestare debebit sub
sub petitis contra Renitentes Officiales Legibus Regni domicilis
incontinenti M.R.P Valentinus Michalak de Crespsewo actor
et Curiator palam dixit, Quia ipse Citationem Literalem
Gittatam pro judicij officij prered scriptam Editam
Contra prefatt Citt ad Bona Ones hic super summis
ibidem hered. Feria Secunda post festum omnium San
ctorum anno prered delulit, exhibuit, produxit Relegia et
et de positione notificavit de quo prered Dem Mis fecit
Relationem.

Duretum Remissionis inter S.S. Lasochie et M.M. Marony

In Causa et actione Judiciaria transcripta inter Generosos Vincentium
et Edvardum Lasochie fratres inter se germanos ex una tabula
Magnificos Ludovicum Maronem Capitaneum de Estris Cardie
Regni et Annam de Melinshie in vicem conjuges et quidem ex
sorte in assidentis mariti Inheren manifestationis sue
tum aliis Documentis Causam prered suffragari ad Judicium
officij prered per te ex altera Citt. de qua ad Videndum et audiendum
ipsi ante omnia ad comportationem contractus Tenutarij Pomorum
Jarosina ex altera hered. inter se ex una tabula, et ipsi partes alterna
vicissim et confecti per Sententiam Judicij officij prered stringi,
quo comportato ad Solutionem summa Sexcentorum Florenor
Polonicalium ex summa majori mille Septingentorum Florenorum
Polonicalium provenien Contractu eodem Tenutario ad Solven
dum in quatuor Septimanis ante festum Nativitatis Sancti Joan
nis Baptiste in anno prered ad Solvendum per ipsi decla
ratis, ex Tenuta Bonorum Jarosina debita insungi Litis &
pensas refundi, ac id quod Jus Causaque presentes popposuerunt
Contra ipsi Actori deinde et Sententia aliasve Citatione eadem premisso
sessionis in de obloquendum diem hodiernam retro cedendi et dedendi
Partibus Ipsi utrisque et quidem Generosis Vincentio et

Edvardo Lasoch

Edardo Lasocie alt per Generosum Mathaeum Knyakowski Jn
scriptum Plenipotentem Magnifiis Ludovico Maron Capitano Exer
citus Pedestris Quardie Regni, atque Anna de Milanowie Jnviem
Conjugibus Citatis, per Generosum Mathiam Starzenski Subsequenti
Comparitione declarata Partibus in Causa prezed experiri Jupit
Jubetque prezed, in experimento ulterioribus Partium Controver
sijs huc tam Judicio inductis Evanditis Citationem Partis Act
contra parte in Citatam Summa Judicium pro Solutione Sum
me Sexcentorum Florenorum Polonicalium, ex summa majori
mille Septingentorum Florenorum Polonicalium pro tenuta
biennali Bonorum Jaroczino contractu arendatorio inter Act
abuna, et prefatos Citatos parte ab altera in Bonis Jaroczino
die Decima mensis Julij anno Elapsod 78tmo initio
et Conscripto Solui apposita rerta Cumprovisione
Editam Decidendo. Licet quidem prolibato Pars actorea
Eandem Partem Citatam pro Solutione premisse Summe ad
mentem Supra de actis Exarati Contractus Tenutarij Suum
ad Judicium Conventionale vero Pars Citata Decretum Dona
tionis à Judicio Suo, ad Judicium Terrestre Plocen, inter
premissas partes in actoratu totiesdictorum Magnificorum
Maronow inhibitae Restitutionis, Supra de actis specificatos
Contractus, in anterioribus Judicijs suis prolatum reponit
idiem Causam habenti Connexionem cum Causa Magnifico
Maronow in Judicio Terrestri Plocen ventilata habentem
attenta Consilij Permanentis Resolutione ad Judicia Terrestria Plocen
propria Districtus eorum tota Effectu determinat, Semelque ipsa
sed Judicia ordinaria conservando terminum Partibus memorat
ut iisque in praeallegatis Judicijs suis sine quavis additatione
comparendi paratum per emptorium Juramentum
Nob. Valentinus Michalski de Czerszewo auctus et Juratus
palam Declaravit, Quia ipse Citationem Literalem
Sigillatam pro terminis prezed Servien Editam contra
prefatt Citatt ad Bona Jaroczino Superebus mobilibus
praemissa ipsa ibidem Effectu die Vigesima prima mensis
Julij anno praesenti detulit, exportavit ponit, et deliquit et
deperitione notificavit de quo prefatus Ille fecit Rela
tionem.

Ramitus M. Iglenicki Judex Supremus per Ge
Clyta.

In Causa et actione Judiciaria Infrascripta Inter Gnum Sta-
nislaum Łęczycki acto abuna, et M. Antonium Zgleni-
cki Tribunicie Sieprcen. Sortium ~~Gnis~~ in Bonis Romato-
wo a Gnis Josepho et Paulo Czachowskie quaesitarum mo-
dernum Haeredem Inhaerendae Maiori Suae Coram actis
authe Rni facto ac aliis Documentis Causam praesentem
Suffraganeam ad Judicium Officii praesentem pte ab altera Citto idque
adviae et audiendum Ipso ad Instantaneam Comportationem Con-
tractus Resignatorii Sortium Bni Romatowo inter Gnos
Josephum et Paulum Czachowskie abuna, et Ipso Citto pte
ab altera Initi et Confecti Sententia Judicii officii praesentis Stri-
gi, quo Comportato ad Solutionem Indicato Summae viginti
Aureorum Hung. per ob. G. Paulum Czachowski Ipso
Jurisdatorem a se acto ad Scriptum mnle mutuo Con-
tracta Dero Judicii praesentis Inter se acto abuna, et praefato
ob. G. Paulum Czachowski pte ab altera prolato Sibi
acto cum provisione, ac Poenis prima Lucta Septem
altera Triplici Quatuordecim Marcarum Polo ab Ipso
adjudicato et per Ipso praefato Contractu Resigna-
torii ad pacificandum in se Coassumptae Demandari
provisionem ab Eadem Summa provenientem per Septem
a Centum ad mentem Novellae Legis pensitandae
injungi, Poenas respectu Contraventionis Eidem Decreto Irrogari, Litis
expensas refundi ac id quod Juris Erit Statui et Sen-
tentiari, Alias Citatione Eadem praemissa fusius in se edisserentem
in Diem hodiernam recte Cadentem et Devenientem Ptibus Ipso
et quidem Gno Stanislao Łęczycki acto pttis. Et quo-
niam M. Antonius Zgleniecki Tribunicie Sieprcen.
Sortium Bni Romatowa haeres Citto praesentem in Trno dis-
paret et se Condemnare permittit proinde praefato
pars acto Coram Judicio Officii praesentis pttis Comparens
et Trnum Eundem hodiernum per totum Judiciorum mo-
dernorum Tractum Lmae attentans memorato Citto ad
Jus Juridice per M. R. Produm Valentinum Mi-
chalak de Cierszewo Authum et Jurato Tribus et
Ultra Juris formam vicibus quatuor Clamato

et

et vocatis non tamen Comparens et hoc Ratione non
Solutionis Summae viginti aureorum hungr. ad-
scriptum male per olim Gm. Paulum Czachowski ci-
tati Juris datorem ab actu mutuo Contractae Decreto cum
provisione ac Poenis adjudicatae Contractu Resi-
gnatorio Eandem Sortium Br. Romatowa ad paci-
ficandum in se Coassumptae Decernendumque Praetextu Re-
spectu Contraventionis Eidem Decreto ac non Comporta-
tionis praemissi Contractus admittens Judicio officii praesentis
Judicem ac offse Condemnavit Condemnatumque praesens
Ulterioraque Sibi per Judicem Officii praesentis ea in Causa fieri
et exequi postulavit et Judicem officii praesentis Juris Com-
Communi Postulationi Praetis actu uti licite annuendum
Poenam Bnis Super Eodem Citato decrevit praesensque decernit
et ad publicandum Eandem Bnis poenam Suprascripto Mlem
Judicem addidit et deputavit, Qui Mlis satisfaciendum Depu-
tationi Suae a Judicio Officii praesentis habitae memorato Bnis
Poenam ac ipsemet M. Citato praesentis in Termino disparens esse
Banitum Juris Communi Contrarium et rebellem hic
in Atrio Stubae Judicialis ac in aliis locis publicationi
Solitis praesentis plurima Nobilitate ad Judicia mo-
derna forque publicum Congregato alta sua praeconica
voce proclamavit publicavit et ad notitiam Omni-
um praetune praesentis in Dubium deduxit de quo
praesentis Jdem Mlis e loco publicationi Solito suum
ad Judicem rediens fecit Relationem. Postquam publi-
catam ut praemissum est Bnis Poenam Judicem Officii
praesentis profaciendum Juxta praesentem Juris Commu-
nis Executione G. Burg loci praesentis quivis Qui prius
requisitus fuerit facilius vel per Praetem actu conduci
poterit addidit et deputavit, Qui G. Burg quivis

Exequendum

Exiguendo munus officij Sui ac parendo additioni à Judicio praesenti habitae Eandem Executionem fortem finalem ad primam partis actae requisitionem Decrij praesenti exhibitionem facere et peragere debebit ac tenebitur idque Sub Poenis longe renitentes officiis Legibus Rni Sanctis in Continenti MRGP. Valentinus Michalak de Cierszewo authus et Juratus plm vult Quia Ipse Citationem Lite Legitime pro Judicijs praesenti Servij ed ita longe praefatae Lite ad Bona Romatowo Sortesque per Citatae possessas ~~[illegible]~~ Feria Secunda post Dominicam Exaudi anno praesenti ~~[illegible]~~ Detulit exportavit posuit reliquit et de posione notificavit de quo praesens Episcopalis Relatio.

Decretum Communicationis Inter GG Dobrowskie Keskowskie Miszewskie ac alios Latum

In Causa et actione Judiciaria infrascripta Inter GG Catharinam ott G Theodori Dobrowski Relictam Contem Viduam et Rosaliam G Antonij Keskowski Contem Kowalewskie olim Michaelis Filias olim vero Gi Joannis Kowalewski Filiastras ac Successrices, naturales atque eundem G Antonium Keskowski actorem ab una et quidem assa indigendum Eadem De Lege requisitum, et G Franciscum Miszewski Sortium Dr Jamczewo haeredem ott Ignatij filium in haerendo Domine Sis Causa praesentem Eximiam ac maioni duae Officiae facta ad Judicium officij praesentem parte ab altera Lite idque pro Eo Qualenus ipsi Summam Sexcentorum Septuaginta Quinque Tyrae actis officij praesentis Tra Sda in Cro Festi S Petri in Vinculis anno 1734to Circa quietationem per Gnum Antonium Lukowski in rem ott N Melchidae Ignaczewska Dr Ignaczewa Jeziorki haeredissae suprascripti Gi Joannis Kowalewski Contis de Summa mille Centum Tyrae super Jezior Sortibus Dor Ignaczewo Jeziorki haeredem recognitum suprascripto G Joanni Kowalewski transfusam cum provisione ad alterum tantum accretionem dotat, insuper Inseminationes in Supras Sortes per olim suprafatum G Kowalewski actum Latruum importatas tum aedificia per Eundem de nova radice in Ibidem Extructa aliasque reparationes bonificet, ad extremum inventaria omnis

generis

Jes mobiles, tam ad rem Dnem nram quam adalia
reciprocales spectand ratis alijs ejusd Generosi Kowa
leuski de annis de relict et per obitum Jgnatium Kowa
leuski ipsi parentem occupat, una cum aureis vid abor
et altrinj extradat, et restaurimentum fauit huare
licat ad videnda et audiendi ips ad solutionem supra
scripte Summe una cum professione alterius tantum
aucrete Sententia Judicij assessj pred et angi, confiscatio
rem prefminationem et ad fuior aliorum pretensionum
injurij, ad Extraditionem Inventarior omnis generis
et alias Suppellectilis atq rerum ad eam Dnam Jgnatiam
pertinentium, ac etiam
ita laborum compelli, mandari, et effectuationis premis
sorum omnium condemnationem ad Dnam Jgnatiam
Jerichi assignatam, causam finaliter discuti
Lis Expensas refundi, ac quod Juris esset statuiri
Sententiam alias Citationem ad premissa per
mandatum se obligando Diem hodiernam recte tadem
decernendo partibus per utriq Sigillum Curia
rum ordinarium Leodien Dobrouski Relicta Comite Vidua et
Lesakia et Antonij Kerkouski Comite Kowaleuskie atq Cath
Jantonio Kowaleuski actis per Jdobrouska et Kerkouski
suo et alior actor nomine petitor, et Francisco Mysenski
Citt per Laurentium Dromierski Coram Judicio Assj
pred Comparend et Reum Judicialiter Controuertend Lites Dotur
et Queriis in Judicio Reum Inducit et Exaudit Judex
assj pred Citationem partis actis parti Citt sum ad petitio
solutionem summe decem centorum septuaginta quinque
Vgr actis assj pred Sententia secunda in Causa et
S. Petrum Vinculis anno 1734 Citationem
per Antonium Kerkouski in rem Dnam Melchidis
Jgnatiam Dnam Joannis Kowaleuski Jerichi heredipe.
Jj Joannis Kowaleuski Contin recognit transfusa
dictis deindeq Controversijs Lectium Inducit et audit
quoriam Reus apud inueteratam Judicium pronouet
ideo ad mentem Legis recipiam esse Documentos
communicationem perutrasq partes subsequendum
pro Certum Censet pred Judex in quem Judicij
Suis Sententia data prius et proximius ab hinc mensis locandis
leb rem conservando Jnterim partes in premoratis
utriq in presallegatis Judicijs diis in quibus ad

adiutatione peratt peremptorium. Incontinen M. Q. P. Valentinus Michalak de Czerszewo authus et Jurattpalan Quit, Quia Ipse Citationem Litt Sigill pro Terminis praesen Servien Edictt Conc praefatt Cittad Bona Ignacego Jeziorki Terra Zdaptt Tm S. Lucae Evangelistae, anno praesen detulit Expostavit, posuit reliquit et depositione notificavit de quo praesen Jd Mlis fecit Relationem.

Decretum Inquisitionis Inter GG Zoltowskie Bobrowskie Mitodrowskie ac alios

In Causis et actionibus Judiciarijs infrascriptis binis prima quidem Inter GG Valentinum Zoltowski D. C. P. et Sophiam Pintowska Invicem Conjuges actt ab una et GG Catharinam de Kowalewskie olim Gi Theodori Bobrowski Relictt Contem Viduam, Valentinum Mitodrowski Catharinam Bobrowska Invicem Conjuges, tum LL Nicolaum et Consortem ejus in assa ab utrinq de Lege requisita Inhaerendo Documentis Causam praesen suffragem ad Judm officij praesen parte ab altera Citt ad Videndum et audiendum ipsa ratione et quidem Lbum Nicolaum tempore hyemis Canis actt proprij per impositum venenum venenationis suis fructiferae nullis de damnis in Campis Extant baculo Concussionis, per quam Concussionem exhalationis Causationis Sicaq praemissa se Seopponen actt laesionis oppressionis Concussionis, Concussionum Inquisitione probandae inflictionis, alterius actt Concutere attentationis, pro gutture arreptionis per GG vero Bobrowska et Mitodrowskie laesionis Justitiae de praefatis Subditis non administrationis Quinimo laesionis per G Mitodrowski Eidem Subdito Nicolao bombardae longioris propter privationem vitae accommodationis poenis condignis puniri, statio nem Laboriosor Nicolaj et Consortis ejus injungi Inquisitionem educendam demandari, ac id quod Juris erit Sententiari praesen, altera quoq Inter GG Catharinam Kowalewska olim G Theodori Bobrowski Relictt Consortem Viduam, tum Valentinum Mitodrowski et

catharinam

Catharinam Dobrousha Jnvicem Conjuges in apa de Lege regni
ad ab una, et D. Valentinum Lottenski D. C. et Sophiam Jn
tarsha Jnvicem Conjuges Dnos tenentes Dariium et Bartho
lomeum Linoriales Subditos et quid sint, tenentes in ape
nanti Subditos vero in apa Dominij Jn loco rendo coram
Dno coram actis authoritate sua facta ad finem offerendi se
parte ab altera vel pro se. Dicta ip. et quod dicti Laborio
si Linoriales ovem actu propriam per nimiam bau
lis per incursionem exhalare causarentur ipsi vero Domini
luentiam Eyd. Dicti concedunt, insuper Cives
Divisoria sui non locant, nec locare permittunt, Verum
eam extendere binis ijsdem presumpserunt, per non
locationem Earum dicti Dni ap. eis multam sumen
tis et pratis ad tam Jnventarijs vijsionem quam etiam
suis met propijs tam libere vagaz quam consuetis Jm
pubis quot annis interierent dependat per binos ha
dia de integro Collegerunt, et combiserent, ad ex
tremum ipsi tam Domini quam subditi Caram actu propria
in qua Laboriosus Nicolaus Lemmanebat violenter Supeim
vaserunt Supervadendo ad eum Laboriosum Nicolaum ex
bombarda explodere attentarunt, fores effregerunt
intrando per easdem fores effractas eundem Laboriosum
Nicolaum aggravarunt oppresserunt corruperunt, in
ante vero Laboriosum Matheum dicti protectionem ad
Commanent, a prestandis laboribus suis oppressionibus eum
alienarunt Denig ipi omnes ad terarunt, postponerunt,
improbabilia nunquam deducere objecerunt, et hac Curiales
videndum et audiendum ipi pro premissis violentijs penis
exemplaribus mulctari, statutionem subditorum Exle fuisse
infringi, super quibus statutis distincte penas extendi, damna
quevis bonificandi, ac quod jura sint statuta et sententias obias
statutionibus Eyd. pro remissa fuisse in Sabbato quem immediate
hodiernam recte ceden et devenient partibus ipi utrique
et quidem Generosis Valentino Lottenski de regnis loci praed
tum Sophia Lindusha Jnvicem Conjugibus dicti et actu per
manentibus ac et Cesserint, cum omnibus pertin, et Gene
rosis Catharina de Walevska olim Generosi Headeni Dobrouski
Relicta Cracovia vidua, tum Valentino Michaelowski et Catharina
Dobrousha Jnvicem Conjugibus dicti et actu per eundem Genero
sum Valentinum Michaelowski duos et ipsi reinpti dicti et
actu nomine pertin Laboriosis Dariis ac Bartholomeo Linoriali
Subditis dicti per eundem Valentinum Lottenski, ad objectum
a latere condemnationem in castro Plocensi Feria secunda in
Crastino festi Nativitatis Sancti Joannis Baptistae Juliani

Die

Die 25 mensis Julij 1784mo anno exparte Generosi Josephi Jozynski Supr. Sto Valentino Mitodrowski ratione pœnæ Duplicis Ducatuorum decem marcar. Lothi termino satisfactionis non solutionis obtentam, et publicatam teneri Generosum Valentinum Mitodrowski docere de loco Standi Judex præses arbitratus non posse his rationibus sibi Constituere locum locum Standi, Judicium Cenuit, Censetq. Sed quærimo a loco Standi varietur, Tandem Subinfer. de modo examine Judicij Judex decrevit decernitque per Judicium Ducatenus Generosum Valentinum Mitodrowski in Constitutione loci Standi pœnam simplicem Ducatuorum decem marcarum Lothi Generoso Laurentio Dromienski obvienda, et Judicio per medium in instanti subpœna Banitionis ex Registro pœnarum, tam pro parte Partis quam pro parte Judicij publicanda enumeret habere. Eundem Generosum Mitodrowski de præsens locum Standi Judicium declarav it decidendo prosecutorium in negotio experiri mandavit mandato prosecutorio in experimento decidendo Citationes Partium Dilatum ad Judicium ratione attentatarum violentiarum Dilationem ad effectationem Partium Combinatis autoritatibus et Reasonibus ejusdem dedit et concessit, prout præsens dat et concedit Dilationem Inquisitionis super contenta Protestationem, et Citationem vero Partium Ultra in sequendo Judicijs duis in Castro Regio Lodzensi ducend. Conservando terminum Partibus memoratum ultro citro Præallegat. Judicijs duis sine quavis ad Dilationem Comparendo parabum peremptorium in contenenti M. R. D. Valentinus Mitodrowski Dominus pro se actor et Juratus palam recognovit, quia per Citationem Literalem Regiam pro Judicijs præsentis Causæ Contra Matth. Pitt et quidem ex parte Generosorum Zolldruschich Contra Nowalenus ha Dobrowskie Mitodrowskie Terra Secunda Dm. S. Michaelis Archangeli jam vero ex parte DD Mitodrowskich Dobrowskich Contra DD Zolldruschie aliàs Terra Daanty Dm. de omnium utrarq. ad S. Kamieńtiana nepter detulit, Exportavit pœnit. petiitque et deprehensione notificari. Et de quo per Dd Actas Judicium hoc

Banitus W. Rokitnicki T. S. per M. Gostkowski T. B

In Causa et Actione Judiciaria Instantia Inter M. Antonium Gostkowski Thesaurarium Practa-

vien

vien. Actt ab una et M. Stanislaum Roki-
tnicki Tribunum Sieprcen. inhaerend. Cessioni
Manuali ac Maori suae Authe facta ad Judm
Officij psen. parte ab altera Citatt ad videnda et
audiend. Ipsi ad Solutionem Quotae Sex aureor. hun-
garicatt una cum provisione ab eadem provenien.
sibi Actt per Pdlem Rndissimum Gregorium
Gostkowski Canonicum Cathlem Plocen. Patruum
cessae et condonatt Sententia Judicij Officij
psen. stringi ac id quod juris et justiciae erit
Statui alias Citaone eadem promissa fusius
in se obloquente in diem hodiernam recte
Cadens et devenien. Partibus ipsis utrisq. et quidem
Mco Antonio Gostkowski Tesauraridem Bracławien.
Actt pnlter M. Stanislao Rokitnicki Tribuno
Sieprcen. Citt per Gm Stanislaum Turowski
et quoniam Comparens ab inscra Compa-
ritione recedit et suum Principalem conde-
mnare permittit proinde pfata Pars Actt
Coram Judicio Officij psen. pnlter Comparens
et Trnum Eundem hodiernum per totum Judiciorum
Modernorum tractum legitime attentans memo-
ratum Citatt ad Jus Juridice per MRGP
Valentinum Michalak de Cierszewo Authen. et Ju-
ratum Judlem tribus et ultra Juris formam
vicibus quatuor clamatum et vocatt non tamen
Comparen. ratione non Solutionis Quotae Sex
Aureor. hungaricatt una cum provisione ab

Eadem

ab Eadem provenienti admittente Judicio Officij
praesentis judtter ac officiose Condemnavit Conde
mnatq praesentis ulterioraq sibi per Judm hocce
Ea in Causa fieri et exequi postulavit et
Judm Officij praesentis Juri Communi postula
tioniq Partis actae utilicite annuendae ~~in~~
~~vi~~ poenam baonis super Eodem Mco
Citato disparentis decrevit praesentisq decernit
et ad publicandam Eandem baonis poenam
Suprascrum Mlem addidit et deputavit
Qui Mlis satisfaciendae Deputaoni suae
a Judicio Officij praesentis habitae ~~Eandem~~
Memorato baonis poenam ac Ipsmet
Citato disparentis esse banitum Juri Commu
ni Contrarium et rebellem hic in Atrio Stu-
bae Judlis ac in alijs locis publicaoni
solitis ~~alta~~ praesentis plurima Nobilitate
ad Judicia moderna forumq publicum
Congregata alta sua praeconica et sono-
rosa voce proclamavit publicavit et ad
noticiam omnium protunc praesentis indubi
am deduxit de quo praesentis Idem M. eloco
publicaoni solito suum ad Judm rediem
fecit Relationem post quam publicatam

ut praemissum

ut praemissum est baonis poenam Judm Officij
psen pro faciend juxta psonum Juris Com
munis executione G. B. Cren Plocen quemvis
qui prius requisitus fuerit per Partem Act faciliusve conduci
poterit addidit et deputavit Qui G. Burgsc
Cren Plocen quivis exequend Munus Offi
cij sui parendq additioni a Judicio psen
habitae Eand exactionem ad primam Par
tis Act requisitionem decretiq psen exhi
bitionem facere et peragere debebit ac tenebitur
Jdq sub poenis conc renitentes Officiales Legitus
Rni descripti In Continenti Suprapositus
Mlis R. G. P. Valentinus Michalak de Cier
szewo Authus et Jurat palam rvit Quia
Ips Citaonem literat Sigillat pro Trnis
psen servien Edit conc pfat Citatum
ad Bona Koski feria Secunda post Fm
S. Mathei Apli Anno psen detulit expor
tavit posuit reliquit et depositione notifi
cavit de quo psen Idem M. fecit Relaonem.

Deinde Communicaomi Documenti Jnd G. Sulkowski Bc
Plocen et Jnd Malewskie

In Causa et Actione Judiciaria In Fraterna
inter Gsum Paulum Sulkowski Burgsc
Cren Plocen Actt abuna et Gsos Felicianum
et Adamum Malewskie Sortium in Bonis

Malewo Litt Post Obm Gsum Adamum
Malewski quondam Valentini filium
derelicti tam vi juris naturae quam vi
Juris quaesiti haeredibus et possessoribus
in haerendo Maiorum suae Coram actis Auth
Rni factae ac alijs documentis Causam
Gsum fuisse Praeque ad Judicium Officij Gsa
Parte ab altera Citatos Idque ad videndum
et audiendum Ipsos ad solutionem sum
mae Quingentorum florenorum Polon Albae
Argenteae sine procento monetae p
Obm G Valentinum Malewski
Obm G Cristinae Bledzewska Primi
Obm G Martiani Brochocki Secun
di Obm G Valentini Kozinski ter
tij vero voti Contis suae Actis Gsorum
modo simplicis debiti inscriptae post
Sterilemq decessum Quid Gsa Ble
dzewska Cum Eod G Malewski in
bina Capita nempe G Catharina
Obm Gsi Pauli Zylenicki Magdale
nam Obm G Alberti Sulkowski
Contes Con Relictas Viduas Zylenickie
sui Actt Matrem et amittam Atq GG
Peskie Jure Successivo devolutae per Causae
que Gsas Zylenickie Matrem et amit
tam Libi Actt tam in fundamento

Juris naturae quam in fundamento seri
Certe seu Cessionis ad G. Pezlicae habiti
Cum omni Jure suo Cessae Una Cum pro
visione ad alterum tantum Acreta Sen
tentia Judicij Praesen. Stringi Soluti
onem Injungi ac id quod juri erit
decidi Alias Citatione Eadem Praemissa Ju
rius in se Obloquen. in diem hodier
nam recte Cadere et devenire Ptibus
Jpis Utrisq. et quid G. Paulo Sulkowski
B. C. P. Actt. praeter et G. Adamo
~~Malewski~~ Citto praeter atq. G. Feli
ciano Malewski Citto pro G. Joannem
Niedrowski Judiciam Officij Praesen. decre
vit Praesen. q. decernit quatenus pars
Actt. Doceat ptem Citatam determino
~~Atq.~~ Contentis Cionis suae idq. in stan
ti et quoniam docuit proinde Judicium
prosequi Jussit jubetq. Praesen. in prose
cutione decidendo Cionem Ptis Actt.
Pti Citte pro Solutione Summae Suae
ad Judicium edit. Liquid. Causa
Praesens inveterata Suum ad Judici
um devenit Idcirco mente legis
in Ordine Conscribendorum Summario
rum et Communicandorum pro ptem
Pti Documentorum in sequenti Quae
rellarum Gen. Capitt. Plocen. Tmis Feria
Secunda prius o proximius ab hinc
in Castro Plocen. Celebrare producendorum
Necessariam esse Communicationem Documentorum

adinvenit Conservando Trium Ptium
memoratis Utrisq. in Praelegatis
Judicij suis Sine quavis Adcita
tione Comparendi Parat Peremp
torium In Continenti Illmis
Rmi Glis P. Valentinus Micha
lale De Czerszewo Authus et Jura
bus Salum vult Quia Ipse Cionem
Ligitt pro Trinis Pseng servien
Ditt Contra Pfatt Citator ad Bona
Malewo Sortesq. Citter ibidem Lit
Fa Ida Post Festum Sancti Micha
elis Archangeli Anno Pseng
detulit Expo ptavit pesu Ut reliquit
et depositione notificavit De quo
Pseng Fa Illmis fecit Relationem

Banitus M. Jaroszewski per G. Przedpełski

In Causa et Actione Judiciaria infra Scra
tum Gsum Thadaeum Przedpełski Actor ab
una et G. Norbertum Jaroszewski inhaerendo
maoni suae authae facta v faciendo aliisq.
Documentis Causam Ptenq. pivanq. ad Judm
Offij Ptenq. pte ab altera Citato idq. ad videndo
et audiendo ips ad Solutionem Summae Sexa
ginta Sex aureor hungq. et Summa majori
100 Aureor hungq. decro Judicij Offij Ptenq.
Fa 2da pridie Fti SS. Trium Regum id est
die 5ta Mensis Januarij Anno 1778vo inter se Actor
ex una et ipsi citt pte ex altera Lato adjudicato
restanq. cum provisione ab eadem Summae provenien
Op annis duobus retento sententia Judicij Pte

stringi

stringi Solutionem Premissae Summae cum provisione
instantaneam injungi liti expensas causatas et cau-
sandas refundendas declarari ac id quod juris erit
decidi alias citatione Eadem Premissa fusius in se obloquens
in diem hodiernam recte cadens et devenientes partibus
ipsis et quidem Gen. Thadaeo Przedpełski Actore per G. Hyacinthum
Przedpełski inserum Clientem et quoniam G. Norbertus
Jaroszewski citatus praesens in Termino disparet et se
condemnare permittit proinde praefatus pars actoris coram
Judice Officii praesens comparens et Terminum eundem hodier-
num per totum Judicium modernorum tractum ultime atten-
tans memoratus citatus ad jus juridice per Mlem
R. G. P. Valentinum Michalski de Cimszewo ca-
thum et juratum tribus et ultra juris formam
vicibus 4. clamatus et vocatus non tamen com-
parens tunc in solutionis Summae 66. Aureorum
Hungarorum cum provisione provenienti idque ex
Summa majori 100. Aureorum Hungarorum
canonicorum Decreto Judicii praesens solvi adjudicatus contra
ventionisque Decreto ac decernendae poenalitatis in
Sublationem processus admittens Judice Officii praesens
Judicem ac officiose condemnavit condemnatque
praesens ulterioraque sibi per Judicem hocce ea in
Causa fieri et exequi postulavit et Judicem
Officii praesens juri communi postulationique partis
actoris uti licite annuendae poenam Bonorum ultime
hac in causa obtentam decrevit praesensque decernit
et ad publicandam eandem Bonorum poenam suprascriptum
Mlem Judicem addidit et deputavit qui Mlis satis-
faciendae deputationi Suae a Judice praesens habitus
memoratus Bonis poenam modo premisso obtentus

ac ipsmet citt ptenę in Trno disparenę esse Banitt
juri Communi Contrarium et rebellem hic in Atrio
Stubae Judtis ac in aliis locis publicaonis soli-
tis ptenę plurima nobilitatis ad Juda moderna
forumq publicum congregatis alta sua pconci
et Sonorose voce pclamavit publicavit et
ad notitiam omnium ptunc ptenę in Dubium
deduxit de quo ptenę Idm Mtis ~~fecit~~ suum ac
Judm e loco publicaonis redeuns fecit relaonem
pt qm publicatis ut pmissum et Bnis pœnam
Judm Officij ptenę pfaciendę juxta p serum Juris
Communis execuone G. Burgrabium Crenę Locenę
quemvis qui prius requisitus fuerit facilius
p ptem actis conduci poterit addidit et deputavit
qui G. Burgę Crenę Locenę quivis exequendę
munus Offij sui parendoq additioni a Judo
ptenę habitis ad Eandę Execuonem ad primam
ptis actis requisionem Deinq ptenę exhibitionem
facere et p agere debebit ac tenebitur idq sub
pœnis conę renitenę offtes legibus Rni Sancitis
In Continenę MRSP. Valentinus Michalak de
Cierszewo authus et juratus palam ruit quia
ipse citationem dictis sigillis p Judicijs Officij ptenę
servienę editis conę p fatis citis ad Bona Ktalis Sab-
tho ante Fm Scapularis B. V. Mariae Anno ptenę
178 detulit exportavit posuit reliquit et
de positione in Bnis Smarzewo notifica-
vit de quo ptenę Idm Mtis fecit Relaonem

Banitus Gog Malewski p GG Niedroskie

In Causa et Actione Judiciaria infra-scrã
inr. G.G. Adamum Niedroski et Mariannam Zbe-
rowska Judicẽ coniuges Dños tum A. Paulũ
Swierkocki famulũ actt ab una et G. Adamũ
Malewski Dñũ et Albertũ Dobrenicki
famulũ tũ LL. Gregoriũ Thomam Paulũ
Wilk subditos atq. Blasdũ Operarium
et quidẽ assistentia Indige cũ Eadẽ de
Lege requisita inhærendẽ Prooõnibꝰ ac
obductionibꝰ corã Actis Authẽ Regii
factis seu faciendẽ ad Judiciũ Officii
præsẽ parte ab altera citt idq. pro eo,
Quia ipsi imprimis agros sup. Bonis
Niedraz intody sittos traditione Offi-
ciosa in Marcis suis Actt ab ipso
G. Maleski adjudicatt in Possessionẽ
Actt porrectt violenti modo sup. agressi
fuerunt sup. aggredẽ actt contem nulla
ex rãone Infestarunt aggravarunt
in Terrã protruserunt arrepto ex agro
lapide ad caput graviter converbera-
runt concusserunt vulnꝰ in obductio-
ne specificatt inflixerunt et virgis
castigare appromiserunt dein sup.
invadẽ huncce agrũ officiosa tra-
diõne suis actt ex-divisũ actt in-
festarunt baculis concusserunt ope-
rarios actt similiter tractarunt concus-
siones in obductione specificatt in-
flixerunt ex Eadeq. officiosa tradiõne
suos actt expulerunt violentias plu-
rimas pegerunt læserunt dishonorarunt

honorē nobilitarē pstituerunt equas
binas exhalarunt et alias iniurias
oppressiones et inconvenientias omni
inquisitionū genere in termino conde-
scensionis probandę pegerunt quapro-
pter cittūq; ad vide et audę ipsos
raone prævisor omniū ausuū pœnis
personalibq et commenalibq mulctarint
Re-inductionē ad sortē tradita in-
iungi infuitu vero expulsionis ex Ead
sorte tradita ac pactar violentiar
condescensionē ad Bona Niedroz
młody assignari concussiones in obdu-
ctionibq specificatas bonificandę censeri
statuionē supra-scriptt subditt
p sumendis de ipsis pœnis iniungi
ac id qd Jus negotiuq causa præse
poposcerit contra ipsos statuit et
decidi et sententiari alias citt Ead
pœnis præmissa fusibq in se oblo-
quente in die hodierna recte ca-
dente et deveniente partibq ipsis
et quidē G. Adamo Niedroski
et Marianna Zberoska invicē
coniugibq Dnis, tū N. Paulo Swir-
kocki famulo Actt p eundē G. Ada-
mū Niedroski, suo et contis ac
famuli sui nmne pller, G. Adamo Male-
wski Dnō ~~suo~~ citt suo et famuli
sui nomine ~~citt~~ suo et famuli
sui nomine pster, LL. Gregorio Thoma
Paulo Wilk citt p eundē corā
Et N. Alberto Dobrenicki famulo Actti per
eundē G. Adamum Malewski Dnum Judicio

Judicio praesentis compar. et secum Judicialiter
controverte quarum partium controver-
siis in Judicium suum indubitanter excurditis
licet quidem G. Adamus Malewski
suo et G. Pauli Malewski filii ~~sui~~
ac L. Thomae Marciniak, sucrum manionem
coram Actt. praesentis indg. sub celebratione
modernorum Judiciorum Tra. ta post Fm
S. Martini Pontificis proxima scilicet
Die Decima Quinta Mensis No-
vembre Anno praesenti de cassatione quo-
rumvis Decretorum inter G. Adamum Niedro-
wski modernum Actt. ab una et se
parte ab altera ac si cum praeiudicio
suo in iudicio praelatorum tecumq. nul-
litate seu cassatione traditionis ex vi
Eorundem Decretorum subsecuta facta
tumq. relationem edita citt. pro Judi-
ciis tribunalitiis Regni Petricoviae
coram Actt. Eiusdem eodemq. ac et actu
Pa. M. R. G. P. Nicolaum Klawisiak
de Kuchary Authe et Juratum ex parte
sui et aliorum de revetatione Decreto-
rum Judicii sui tumq. traditionis suum
contra Judicium ac G. Mathiam Starcze-
wski Burgrae Castrae Plocensis GG
Niedroskie parte adhere reponit
remissioneq. causae ad Judicia tribu-
nalitia Regni Petricoviae concludit

Concludit

cū vero causa praesens p expulsione de
Sorte tradita privilegiatt moram pati ne=
quene promovet. Quo circa Judm praesens
amputata remissione causae praesae ad
Judiciū tribunalitiū Regni Petricoviae
ulterius in causa procedere iniunxit in=
iungitq praesae in procedendo quod De=
cretū G Adamus Malewski p iuridico n
suscepit quinimo ~~cū eodem ab eodem~~ ab eodem Mfi=
cos Josephum a Bromirz Bromirski
vice Capitt et Eiusdem nominis in Zielona
Zielinski Notarium Crēse Ploce causae eiusdem
Judices ad Judicia tribunatt Rm Petricoviae
Movit Eiusdeq motioni Locum Diffem
postulavit Mfici autem Judices Sentiens
Nihil quidpiam temere egisse imo omnem
Juris gradum in toto observasse Eandem
Motionem ut ab Accessorio n admisitum
de qua n admissa Jdem G Malewski
Protestatus ē Judm autem cū pte repro=
testatū Et quoniā G Adamus Malewski
citt suo et alior nne comparitionem
Inscribens ab inscripta comparitione rece=
dit et se condemnare permittit proinde
praefata pars Actt Corā Officii Judi=
cio praesae plter comparens et terminū
Eundem hodiernum ~~pti~~ totum Judicior
modernor tractum legitime attentans
memoratt citt ad Jus Judice per Mtem
Regni Glem Providū Valentinum
Michalak de Cierszewo Authe et Juratū
tribus et ultra Juris formam vicibus
quatuor clamatos et vocatos non tamen
comparentes raone decerne poenarum pro

expulsione promeritar tu properactis
violentiis reinductionisq in sortem tradit
~~tam~~ teemq reddendi calculi de perceptis
proventibus ac aliar circumstantiar
terminis comprehensar admittente Judicio
Officii pse Judicialiter ac officiose con=
demnavit condemnatq prese ulterioraq
sibi per Judm hocce ea in causa fieri
et exequi postulavit et Judm Officii
prese Juri communi postulaõniq partis
Actt uti licite Annuene pœnam Banitio=
nis Lme hac in causa obtestt Decrevit
pseq decernit et ad publicande Eande
Banitionis pœnam supra scriptu Mtem
Judicialem addidit et deputavit Qui
Mtis satisfaciene Deputaõni sue a Ju=
dicio Officii prese habitt memoratt Ba=
nitionis pœnam modo pmisso obtene ac
ipsmet citt pse in termino Dispare esse
Banitos Juri communi contrarios et Rebel=
les hic in ~~Actt~~ atrio stubæ Jdlis ac in aliis
locis publicationis solutis prese plurima
Nblitate ad Judicia moderna ~~prese~~
forumq publicum congregatt Acta sua
pconica et sonorosa voce proclamavit
publicavit et ad Notitiam omnium ptunc
pse indubiu deduxit de quo prese Jde
Mntis e loco publicationis suu ad Judm
rediens fecit Relaõnem. Post Quam
publicatam ut pmissu e Banitionis pœnam
Judm Officii pse pfaciende Justa psru
Juris communis Executione Gsu Burgre
Cre Ploce quemvis qui prius requisitt fuerit
faciliusve per Ptem Actt conduci poterit
addidit et Deputavit Qui G. Burgre Cre Ploce

Quivis exequene munus Officii sui parenaq' additioni a Judicio Officii praese habitt Eande Executionem ad primum ptis Actt Requisitionem Decrique praesene Exhibitionem facere et peragere Debebit ac tenebitur idq' sub poenis Cone remittene Officiales Legibus Rmi Gnalis Providus Valentinus Michalak de Cierszewo Authe et Juratt palam Rvit Quia Ipse citt literalem sigillatt p trinus praese serviene Edittt Cone pfatt Citatt ad Bona Niedroz Mlody Fra Secunda ante Fm omnium Sanctor pxma Ao praese detulit exportavit posuit reliquit et deposione notificavit de quo praese Jde Mlis fecit Relaonem sancitis ~~in contine~~ Mlis Rni Gnalis Pradus ~~Valentinus Michalak de Ciemno~~

Decretum Statuitionis Ministerialis mr Gsos Mieczynskie et M. Mlicki

In Trno ex adcitationibus literatd Crey Capitd Plocen infrascrs binis quad et quiq primae Tenor est talis Onuphrius in Sepne Bromirski Plocen Plonocq etc Capitd Ordis S. Stanislaj Eques. Tibi M. Caietano Mlicki Pincernae Plocen de Personae bonisq tuis Gnaliter Omnibus Vigore Regio 3 Nra qua hac in Pte fungimur Capitali Authe Mandamus ut in Trnis Quae relat Causanq Officij Judicii Tra 2da prill vel proximius abhinc in Pro Pacem Celebrandae Mtr Lineq Comparcas ad Instantiam Gsi Adami Mieczynski et Marianne Kasocka Juricem Conjugum Nae Dictatis Bri Krayka haeredum Auto

qui

ni Te et quidem Consors in assa Maritti
Insistendo Mandationi Suae Authae factae
ac aliis Documentis Causam praesentem Ju-
vans Cit Seu potius ad paratum
Decretum Injunctae Communicationis
Documentorum paratumque Itidem Decretum
Satisfactionis Primitivo Decreto Injunctae
Communicationis paratam Dilationem
Majoris ac post paratas quasvis Re
solutiones nec non ad paratum Decretum
Injunctae Conditionis post Translapsum Termini
adatto ad Videndum et Audiendum Te ad Re
productionem Juris et Documentorum
Vigore quorum Insistit Possessioni Medi
etatis Bonae Kraykowa Sui acto hereditatis
quibus Reproductis ad Dimissionem
Sortium Sui acto Contentum Jure Naturae
Respiciens idest Medietatis Bonae Kray
kowa per Sententiam Judicij Nostri
Stringi Levationemque Summae Sig
ex Documentis apparebit Justeque
Te Spectare Videbitur a Te actore
Tibi Demandari Conditionem denuo ad
praedicta Bona Kraykowa in ordine Cogni

tionis

Qualitatis Quantitatis et Ubicationis
Medietatis Dictorum Bonorum tum dandi et
percepti ex Eiusdem Bonis S. Juste Com
petere debebit Calculum assignari Ra
tione Vero Metarum in Eodem Fundo Sui auto
Contis proprio Existentem per antecedentes
os Possessores et administratores Dis
rationis non Nullorum fundorum ac Agrum
Sui adjunctionis Silvae Pinaticae de
vastationis per Te Vero Meum Citto
promissam non prohibitionis Pecuniae Condi
gnis Puniri Caetera pro Causae praesentis
Exigentia Decidi et Sententiari ac
Eandem Causam juxta Obloquentiam
Anteriorum Terminorum et Resolutiones ac Con
clusionem in Judicio Tuo Reponenda
dijudicari Sis Terminus Pariturus
et Judicatum Responsurus Dato in Curia Plo
censi Die 11ma Mensis Septembris Anno 1782.
alterius vero Series hujusmodi Omnipo
tens Bronicski Plocensis Plonscensis Ca
pitaneus C. S. Stanislai Equus Vobis
Gg. Adamo Miechynski et Mariannae
Lasocka

Lasocka Invicem Congibus de Personis bo
nisq Vestris Qualiter Omnibus vigore
Regio et Nra hac in Pte fungimur
Capnali autthe Mandamus ut in Trnis
Querelae Causae Officij Judicijs Nra
Id primo vel proximus ab hinc nbro
Plocens Celebrandae Alter Peremptorie
Compareatis ad Instantiam Mi Caje
tani Mlicki Vincenti de Plocens Bi
Mokrz et Kraykowo ac Mieczek he
redis acto qui Vos et quidq Contenti in apa
Mariti Inherendo Mactioni Suae Coram
actis Authis Rni Factae seu faciendae Citt
seu potius ad Incidentiam Causae et
Actoratus Vestri adcitat ad Videndae
et Audiendae Decrum Injunctae ad fundum
Eodem Bi Kraykowo acto hereditt Condini
in Causa Inveterata Cognitionem in se
praeferens in Ordine Praetensae Cujusdam
hereditatis Socki ac si per Antecessores
Qui I Mieczynska plusquam
ab annis Centum Obligatae et ad Mactio
devenire ad malam Informationem Judicij

Officij Mi

Mi ultra Parum Legi Inter Vos ab Uni
& se acto pte ab altera p judiciosae
n Judicio Officij Mi emanatum Me
liorari Causamq Eamq ex Actoratu
Vestri cons se acto pmotam uti Inve
teratam Cognitionem Sapientem Re
solutioni Judicij Officij Pcens non
Sabesse declarari quinimo Eamq ad
Judm Otrre Plocens districtus pprij re
mittendq Censeri ac id quod Juris Erit
Decidi & Sententiari Litis Parituri
& Judtr Responsum Dato n Cro Plocens
Tra Jda post Itm Omnium Sanctor pxa
A.D. 1782do n Diem hodiernam Ante
Cadenq & Dominicq Ptibus Ipsi Utrisq
& quidq Gg. Adamo Mieczynski & Mari
anna Lasocka Congibus acto per Ma
ritum Suum & Contri Suae nne Ptem Mo
Cajetano Mlicki Pincerna Plocens Citto &
acto per M. Chrisostomum a Zelinski
Inscrum Ptem Coram Judicio Pcens
Comparens & Secum Judtr Controversiam
quam Ptium Controversiam n Jdm Su

um

Judicii Exauditis Judicum presens Con
troversiam Ptium Judicii Exauditis
et quidem GG Mieczynskich Conc. Mag.
Mlicki Respu non aedita Citatis ad Men
tem Legis renitentiaeq Combinationis
actoratuum Mi vero Mlicki pro missum
acto Sui Juxta Resonantiam Trinorum
Combinari Concludens Judicum presens at
tenta Maatione per G. Dunin Adamum
Mieczynski Suo et Gae Mariannae
de Lasockie Contis Suae suo et G. Ma:
riannae de Lasockie Contis Suae Respu
non aedita Citatis nec aliqua facta noti
tia Inscriptionis in Judiciis Suis in Regris
Judicialibus pendentis peurationis actu
Moderno con Se Sei fra quarta ante Jdm
S. Catharinae Virginis et Martyris Sci
licet Die Vigesima Mensis Jbris Ao presens
sub Celebratione moderno Judicio
conc. M Cajetanum Mlicki Pincernam
Plocensem facta Suspensa Resolutione
tam Combinationis Actoratuum quam
totius Negotij necessariam Esse Statuitionem Mlis

per

per quemnam sit Edita Citatio idq in
Sequenti Judiciis Castr Capitl Rocenn
Fra Secunda prius primiusve ab hinc
in Cro Rocenn Celebrandi adinvenit Con
servando Ermum Ptibus memoratis Utriq
in p allegatis Judicii Sui sine qua
vis adcitatione Comparendi Partitionem Contra
nenn MR Providus Valentinus Nikolaus
de Cierszewo Authus et Jurat palam R.
Quia Ipse Citones Lit Sigill p Judici
is Pseni Servienn edit conn Pfatt ad
attos ~~ad Bo~~ et quia conn M Mlicki
ad Bona Krayzkowo conn Vero GG. Mie:
czynskie ad Bona Psary justa datas
~~in adcittaonibus datas~~ Superius
in adattonibus positas ao Pfen detulit Ea po
tavit posuit Reliquit ~~detulit~~ et de Po
sitione notificavit de quo Pseni Jdi Mli
fuit Relationem.

Bannitus G Ulicki p HH Chaynowskie

In Causa et Actione Judiciaria Infrascra
inter Honestos Stanislaum Hoy
nowskie

nowski ligni fabrum et Evam invicem
Conges et quidem Clim in Assia Mariti
Actt ab Una et G Thomam Flubicki in
haerendo Mationi Suae Authe factae ad
Judicium Officij praesens pte ab Altera
Actt ad videndum [illegible] Judicium Ipse ad extra
dicionem insta[illegible] binarum vacuum
Cum vitalis Cum Bonificatione Omni
modo Lactiorum ab Eae Vactis pro
veniens per Sententiam Judicij praesens
stringi debebit ac tenebit tum Scor
sivam bonificationem Seu Solutionem
quotae Octaeginta florenorum Polonicalium
pro praestitis Ipsi Actto per se Actt labo
ribus regestro Censoro Specificandam deman
dari ac Id qd Juris et Justitiae Erit
Cons Ipse Statui decidi et Sententiari
Alias Actione Eae premissa fusius in
se obloquens in diem hodiernam
recte Cadens et deveniens ptibus Ipso
et quidem honestis Stanislao Hoy
nowski ligni fabro et Eva Invicem Con
gibus Actt per Eunae Maritum Suo
et Clis Suae Nne prttor Generoso
Thoma Flubicki Actto et Judicens per
G Valentinum Strzeszewski et quo
niam Comparens G Thomae Flubicki Actt
ab Insera Comparione reddit Sicumq
principalem Condemnare permittit
pro inde praefata pars Actorea Coram

Jus

Judio Offij pzens Comparens et Trnu
Eunq Hodiernum per totum Judi
cior Modernor tractum Stime atten
tans Memoratt Actt ad Jus Juridice
per M R G P Valentinum Micha
tale de Cierszewo Actum et Juratt
Tribus et Ultra Juris formam vici
bus Quatuor Clamatt et Vocatt non
tamen Comparens racone extradi
tionis Binar Vaccar Cum Vitulis
Bonificacionis Lacticinior Solucionisq
Quotae Octaaginta florenor Pott praepre
stites per Actt citato Laboribus Registro spe
cificatt admittens Judio Offij pzens
Judiciter Ac Officiose Condemnavit Con
demnatq praesens Ulterioraq Sibi
per Judicium hoc Ea In Causa fieri
et Exequi postulavit et Judicium Offij
pzens Jure Communi postulacioni ptis
Actt Utilitate Annuendo pnam Bnis
Stime hac in Causa Obtentam decre
vit praesensq decernit et ad publi
candum Eunq Bnis B B Poenam
Supra scriptam Mlem Judlem ad
didit et deputavit qui Mlis Sa
tisfaciendo deputacioni Suae a Judio Offij
pzens habett memoratt Bnis pnam
modo praemisso obtentam ac Ipsmet

Gsum

G Tlubicki Actt praesens in Trno dispa
rens esse Batud Juri Communi Contra
rium et rebellem hic in Atrio stabae Ju
dicialis ac in Aliis locis publicationi Solitt
praesens plurima Nobilitate ad Judicia
moderna forumq publicum Congregata
alta Sua praeconica et Sonorosa voce
pro clamavit publicavit et ad notitiam
Omnium protunc praesens indubiam
deduxit de quo praesens Ja Mlis elo
co publicationis Suum ad Judicium re
diens fuit relationem post quam
publicatt et praemissum est Bnis pae
nam Judicum Offij praesens profa
cienq Justae praesentem Juris Commu
nis G Burgq loci praesens quem vis qui
prius requisitt fuerit facilius ve per ptem
Actt Conduci poterit addidet et deputa
vit Qui G B C Ploq qui vis Exequendo
munus Offij Suj parenq addione Sua
a Judio Offij praesens habett Eanq Bnis
Executionem ad primam Ptis Actoreae
requisitionem dicriq ptem Exhibitionem
facere et peragere debebit ac tenebit
idq Sub pnis Conq renitens Offis
Legibus Rni Sanctis In Continens
MRG P Valentinus Michalak de Cursie

wo Actt

authus et Juratt palam Roet Quia
Ipse Cett Literatt Sigettatt pro Terminis
praesens Serviens edett Cons pfatum
Cett ad Bna Hosobudy Fra Secunda
post Fstum Visitaonis G Viginis Mariae
Anno praesens detulit ex portavit po
suit reliquit et de posione Notificavit
de quo praesens Ecclesiae Mlis Relao

Banitimm Iglenicey per Infidelem Wolek Salamonowicz Judaeum Lipnen

In Trno hodierno ex adcitto ne Literatt Crcus
Capitt Plocen Tenoris Talis Onuphrius in Supre
Bromirski Plocen Plonscen etc Capitt ~~[illegible]~~
~~[illegible]~~ Vobis meis
Francisco et Joanni Zglinickim Tribu
nis Supreen de Prnis Bonisque vestris
Gsterbmbus Vigore Regio et Nra Qua
hac in Parte Fungimur Capitt Authe man
damus ut In Trnis Querelar Causarque
Officij Judicijs Fra Secunda prius vel prius
ab hinc in Cro Plocen Celebrand Alterae
Peremptorie Compareatis ad Instantiam
Perfidi et Infidelis Wolek Salamo
nowicz Judaei et Mercatoris Supreen
Actt Qui vos Citat Seu Potius loco per agnos
Executoris ad Paratam Condnem Paratt
Decem Prlis Compositionis paratos
Quos vis ~~[illegible]~~ Trnos et Juris Pro
Dus adcitat ad videnc Ea Audienc vos
ad Solvonem Quotar Unius Nonagin

ta Florenorum Pol. per te M. Franciscum alte
rius Viginti Duor. Florenorum Pol. per te
M. Joannes Zglinicki p. Pannis Si
ti Act. Debitis p. Sententiam Judicij Offi
cij p. Stringi Solutionem Quotar.
Cum p. visione Iniungi Litis expen
sas refundi Poenas in Subsidiorem
Processus irrogari ac id quod Juris Erit
Decidi et Sententiari Indiem hodier
nam recte Cadere et Devenire Parti
bus ipsis Et Quidem Perfido et Infideli
Wolek Salamonowicz Judaeo Sieprz
ce Act. per Gnum Laurentium Bromir
ski et Quoniam MM. Franciscus et
Joannes Zglinicky ~~Citti p.~~ Tribunicae
Sieprzcae Citti p. Sec. in Trnd Dispa
rent et Se Condemnare et Permitti pri
Ode p. fatt Pars Act. Coram Judicio Officij
p. Comparens et Trium Junc
hodiernum per totum Judicior. moder
nor. Tractum Ltme Attentans me
moratt Citatt ad Jus Juridice per
M. R. G. P. Valentinum Michalak
de Cierszewo Authe et Jurat. Tribus
et Ultra Juris Formam Vicibus
Quatuor Clamatt et Vocatt non
tamen Comparere nec Solu
tionis Summar. Trnd Comprehensar.
in Juero Ulterioris Fortis faciendae
Executionis Alias in toto p. cu p. toto

Sti pariter et respensari Dat. in Trn. Plucny
Trn. 2da p. Trn. Visitationis Bomanae pro Ad 1782do

pro toto lucro Negotij Sui Prnlis
Admittere Judicio Officij praesens Judiciter ac
Offse Condemnavit Condemnatq praesens
Ulteriorq sibi per Judm ~~Officij~~ horum praesens
Eam Causa fieri et Exequi Postula
vit et Judm Officij praesens Juri Com
muni Postulationiq Partis Actoreae
uti Licite Annuendae Poenam Bnis
Ltme hac in Causa Obtentis in vim
Eiusq Lucri Decrevit praesens q Decer
nit et Ad Publicandae Eandem Bnis
Poenam Syna Scrum M Judlem
Addidit et Deputavit Qui Mlis
Satisfacienae Deputatio mi Suae
a Judicio praesens Habitae memoratae
Bnis Poenam Modo praemisso Ob
tentis ac ipsi Met MM. Citt Esse
Banitos Juri Communi Contra
rios et Rebelles hic in Atrio Stu
bae Judlis ac in Alijs locis publi
cadni Solitis praesens Plurima Utilitate
ad Judicia moderna forq Pu
blicum Congregata alta Sua Pro
nica et Sonorosa Voce pcla
mavit Publicavit et ad Notiti
am Omnium plurime praesens Indu
E praesens in Jmo di Flaren

viam deduxit de quo praeq. Jo. M.
cloco Publicationis Suum ad Judm
Rediens fecit Relationem pt qm
Publicatur ut prm sum est Executio
nis Poenam Judm Officij praeq. p. Fa
cienda Juxta praescripta Juris Communis
Ulteriori forti finali ac indilata
Executione Jm B. C. P. loco Quem
vis Qui prius requisitus fuerit
facilius ve p. Partem Actu Conduci
poterit addidit et Deputavit Qui
G. B. C. P. Qui vis Exequenda Munus
Officij Suipar enda ij Additionia Ju
Odicio praeq. Eandem Ulteriorem for
tem faciendam Executionem ad primam
Partis Actoreae Requisitionem
Decrig. praeq. Exhibitionem facere
et peragere Debebit ac Tene
bitur idque Sub Poenis Legibus
Rm Sanctis In Contine MR. G. P.
Valentinus Michalak de Pier
szewo Authen. et Jurat. Palam
roit Quia ipse adcitt Literatt Si
gillatt p. Finis praeq. Servien.
Editt Con. Praefatt Citatt ad Bona
Bledzewo Juxta Datt in Adcitto
ne positt Detulit Exportavit
posuit reliquit et depositione
notificavit de quo praeq. Jo. Mlis fecit Re
lationem

Decretum Condicionis Inter Gnosos Kandracki et Rudowski

In Causa et Actione Judiciaria Infra Scriptorum Inter Gnum Gregorium Kandracki Actorem et Gnum Albertum Rudowski Interrendo Mandatum Sub Coram Actis Authore Regni facto ac alijs Documentis Causam praesens Juvantibus ad Judicium Officij Pter ab altera Cittum idque ad videndum et audiendum ad reproductionem Jurium vigore Quorum Sortem in Bonis Kosztowo Zagoty jacentis possidet Sententia Judicij praesens Stringi Quibus reproductis Levationem Summae Sigod Ipsum Concernent injurijs in Ordine vero praetensionum fundi ac Damnorum deperceptis proventibus Calculum Condescensionem ad Bona Kosztowo Zagoty Sortemque Dicti Ciesewszyzna Judicij Sui assignari Condescensionemque de Eadem Sorte injurijs Litis expensas Refundi aut quod juris erit Decidi et Sententiari Alias Citatione Eadem praemissa Jurius in se Obloquente indiem hodiernam rate Cadentem et Devenientem Partibus Ipsis Utrisque et Quidem Gnoso Gregorio Kondracki Actore Pter Gnoso Alberto Rudowski Citato et Judicante Pter Coram Judicio praesens Comparente et Secundum Judicem Controvertente Quorum Partium Controversijs in Judicium Suum inducto exaudito Citationem Actoris Conc Cittum Suum ad Judicium pro reproductione Jurium vigore Quorum Sortes in Bonis Kosztowo Zagoty Jacentes Cittus Possidet Condescensione de Ejusdem Sortibus cum Dando de Ejusdem proventibus Calculo Levationeque Summarum ex Ejusdem Sortibus proveniente editam decidendo necessariam esse Condescensionem ad fundum Eorundem Bonorum Kosztowo Zagoty Judicij sui aut Gnosos Mathiae Starzeski et Chrisostomi Zielinski Burgrae Loci praesentis captato tempore conducendorum adinvenit quod Judicium sive Gnosi Burgrae unius absentia non Obstante praevia de adventu Sui tempestive facienda Avisatione Conducendi Condescensuri Comportationem Documentorum Causam praesentem evincentium per Utrasque partes praevijs Consensibus Summarijs ac mediante Comportatione Juratoria

prestanda demandabunt quibus Comportatis Eadem
Sortes cui debebitur adjudicabunt Dimissionem Sortium
cui competierit Sententiabunt Calculum si Oportu
nus videbitur reddendum injungent Inquisitiones Justas
si necessitas postulaverit expedient Justa pro Oportu
nitate negotij excipient Bonificationem Quorumvis
pretensionum si quod Juste et aequo Debebuntur adju
venient Solutionem Summarum si quod apparuerit De
cedent Fratres prefigent Rigores Decretorum annectentes
Totumque hanc Causam nihil in tactum et irresoluta
relinquendo pro exigentia Legis Justitiae Fratri ac Do
cumentorum Partium finaliter Dijudicabunt ac Mo
derabuntur Cujus o Quorum Decisioni Partes utrique parere
et acquiescere ac Judicatum pati sub Pena Bannis Illo
in Fratrum Condimo Super Parte Contravenientem publicandam
debebunt ac tenebuntur Lucta pena Septem Marcarum
Poll. Parti pro Parte Libi ab Invicem Compensandam Judi
cio Denique totidem in instanti Solita Juris praxi pro utrumque
partem Solvenda pro quo Condimo Fratrum partes volu
erint et negotium Causae praesentis proposuerit adiciunt
adeitandi sub simili rigore quo Supra cum beneficio
reciprocorum Actoratum instituendorum comparere et Judi
catum pati Obstringuntur Decretum praesentem vigore In Con
tinenti Mtis Regni Providus Valentinus Michalski de
Cierpewo Acta et Jurata Pltis Rnt Quia Ipse Citationem
Literalem Sigillatam pro judicijs praesentem Serviente Edidit
Cons praefatum Citatum ad bona Kozlowski Sortem Citati Ibidem
Litt. Fra. Zda ant Fratrum Omnium Sanctorum Anno praesentem
detulit exportavit posuit reliquit et Depositione po
tificavit de quo praesentem Idem Mtis fecit Relationem

Banitus G. Ilyszyński per Gnum Ilyszyński

In causa et Actione Judiciaria infra scrā
inter G. Paulum Zbyszyński dictū prawda
Actt ab una et G. Casimirum Zbyszyń-
ski ~~citt~~ inhaere scripto certo manuali sup
quotas primam 36 alteram 22 flore
Gre 12. Polt sibi Actt p ipsm citt dato
ad Judicium Officii praese parte ab alte-
ra citt idq; ad vide et audiene ipsm
ad solutionem supra exaratar Quotar
in unum iunctar summam 58 flore
Gre 12 Polt efficiene cum provisione pro-
vene sententia Judicii praese stringi
solutionem iniungi litis expensas refun-
di ac id qd Juris erit decidi et senten-
tiari alias citt Eade praemissa fusius
in se obloquene in diem hodiernam recte
cadene et devene prtibus ips et quidem
Gso Paulo Zbyszyński dicto prawda
Actore prliter G. Casimiro Zbyszyński
citt p G. Valentinum Strzeszewski et
quoniam comparens citt ab inscripta
comparione recedit et suum Principa-
lem condemnare pmittit pinde pfata
pars actorea coram Judicio Officii praese
prlter comparens et terminum Eunde
hodiernum p totum Judicior moderno-
rum tractum legitime attentans memo-
ratum citt ad pis Juridice per Mlem Rni
gnalem Providum Valentinum Michalaka
de Cierszewo authum et jurato tribus et
ultra Juris formam vicibus quatuor clamat
et vocat non tamen Comparen me non Solu
tionis Quinqueaginta Octo florenz grossor Duo
decem Polt cum provisione pvenien admitten
Judicio Officij prem Judtr ac Offic Condemnand

Condi

Condemnatus praesens ulteriorque sibi per Judicem
ca in Causa fieri et exequi postulavit et
Judicium Officij praesens Juri Communi postula
tionique Partis Actoris uti licite annuendo Pe
nam Baonis ultimo hac in Causa obtenti
decrevit praesens decernit et ad publicandam eandem
Baonis Poenam supra scriptae Mlem Judicem
addit et deputavit Qui Mlis satisfaciendo
Deputationi suae a Judicio praesenti habitae
memoratae Baonis Poenam modo praemisso
obtenti ac ipsimet Citato praesenti in termino Disparum
esse bannitum Juri Communi Contrarium
et rebellem hic in Atrio Stubae Judicis et
in alijs locis publicationi solitis praesenti
plurima Nobilitate ad Judicium modernam
forum publicum congregata alta sua
Pronica et Sonorosa voce proclamavit
publicavit et ad notitiam omnium praesentium
praesentium ad Dubium deduxit de quo praesenti
Jdem Mlis eloco publicationis suum ad
Judicium rediens fecit Relationem Post quam pu
blicatum ut praemissum est Baonis Poenam Judicium
Officij praesentis praefacienda juxta praesentem Juris Com
munis Executione G Burgrabium loci praesentis
quem vis qui Prius ~~fac~~ requisitus fuerit
facilius de per praesentem Actum Conducti Patenti
addit et Deputavit qui G Burgrabius
loci praesentis quivis exequendo munus Officij
sui parendo Additioni a Judicio praesenti habitae
~~memoratae Baonis~~ eandem Executionem ad pri
mam praesentis Actus requisitionem Decretique praesentis

Exhibitio

Exhibitionem facere et peragere debebit ac tenebitur idq sub Poenis contrarenitenq Officiales legibus Rm Sanctis in Continen MRSP. Valentinus Michalak de Cierszewo Authus et Jurat Palam vit Quia ipse Citnem literalq Sigillat p Trnis pren Servien edit conq pfat Citt ad Bona Zbyszyno Fra Ldu pt Trn omnium Sanctor Anno pren Detulit experta vit posuit reliquitae depositione Notificavit de quo pren Jdq Mlis fecit Relationem

Banitus G Makomaski per G Myszynski

In Causa et actione Judiciaria infrascrat intt Gsum Symonem Myszynski actt ab una et Gsum Joannem Makomaski inhaerendo Certo Scro Manuali ac Maoni Suae Coram actis authis Regni facta ad Judm Officij pren prte ab altera Cittum idq ad videndq et audiendq ipsi ad Solutionem Summar trinar Primae Ducentor Tyng apud Gsum Casimirum Malewski per ott Gsum Stephanum Makomaski ipsi Citti Parentem Contractae p ott Sui actt Parenq Intercedendo Eund ott Gsum Stephanum Makomaski ipsi Citti Parentem put Scrum Die 13 Julij Ao 1745 in Druchowo ott actt Parenti Datum attestat exolutt alterius vero trium Aureor Hungaricatt ex Summa majori Quinque aureor Hungaricatt pcedenq per ott G. Stephanum Makomaski Citt Parentem ab ott actt parente ad Compactum verbale acceptae tertiae Quatuor Aureor Hungq ab ott Gso Antonio Myszynski actt Fratre Germano Steriliter de hac luce decesso Contractae per Sententiam Judicij Officij pren stringi Solutione Eard Summar Ducentor Tyng et Septem Aureor Hungq una cum provisione in dilatt assignari litis expensas refundi ac idquod juris erit decidi et Sententiari alias Citaone Eadq pmissa fusius in se Obloquenq in Diem hodiernam recte Cadente et Devenienq prtibus

ipsis

et quia Gso Simone Myszynski Actt
per G. Mathaeum Starzewski et quoniam G.
Joannes Mokomaski Citt pseng in Trno disparet
et se condemnare permittit pinde pfata Pars Actt
coram Judicio Officij pseng pter Comparens
et Trnum Eundem hodiernum p totum Judiciod Mo
dernod tractum Ilme attentam Memoratt Citt ad
Jus Juridice per M. R. G. Providum Valentinum Micha
lak de Cierzewo Authum et Juratt tribus et ultra
juris formam vicibus ~~forma~~ Quatuor Clamatt et
Vocatt n tamen Comparens me Solutionis Summae
cum poisione ab Eadem pvenienti admittente Judicio Officii
pseng Judtter ac Officiose Condemnavit Conde
mnatq pseng ulterioraq Sibi per Jdm hoc ea
in Causa fieri et exequi postulavit et Jdm Officij
pseng juri Communi postulationiq prtis Actt uti
licita annuendo pnam Bnis Ilme hac in Causa ob
tentt decrevit pseng decernit et ad publicandam Eandem
Bnis pnam Suprascrum Mlem Judtem Addidit
et deputavit qui Mlis Satisfaciendo Deputationi
Suae a Judicio Officij pseng habitae Memoratt Bnis
Pnam modo pmisso obtentt ac ipsummet Citt
pventi in Trno Disparens esse Banitum Juri
Communi Contrarium et Rebellem hic in Atrio Stubae
Judtis ac in alijs locis publicationi Solitis pseng
plurima Nobilitate ad Judicia moderna forumq
publicum Congregata alta Sua preconia et So
norosa voce pclamavit publicavit et ad noti
tiam Omnium ptunt pseng in Dubiam de
duxit de quo pseng idem Mlis eloco publi
cationis Suam a Jdm redigens fecit Relati
onem postquam publicatt ut pmissum est
Bnis pnam Jdm Officij pseng pro facienda
juxta pscrum juris Communis "Executione" Gsum Burgi
Crens Plocens quemvis qui prius requisitus fuerit
faciliusve p prtem Actt Conduci peterit addidit
et deputavit qui G. Burgi Crens Plocens Exequendo
Munus Officij Sui parendoq Addictioni a Judicio
Officij pseng habitae Eandem executionem ad prima
prtis Actt Requisitionem Decrig pseng exhibiti
onem facere ac peragere debebit ac tenebitur

idque

idq Sub pœnis Conq renitentes Officiales
Legibus Rgni Sancitis in Continenti Mlis
Rgni Glis Providus Valentinus Michalak de
Cierszewo Authus et Jurat palam Rvit Quia
Ipse Citt Litelatt Sigillt p tmis pœnq Servi
ens Edictt Conq pfatt Citt ad Bona Chodzynko
Fra Secunda Ante Fm Scapularis Beatis
simæ Virginis Mariæ Aa pœnq detulit ex
portavit posuit reliquit et de positione noti
ficavit de quo pœnq idem Mlis fecit Relaonem

In Causa et Actione Judiciaria infrascripta Jmi Gnosi
Valentinum Zołtowski Bl Pkrz et Sophiam Pinto
wska Judicem Conges Act ab una Et GG Catharinam
de Jewalewskie olim G Theodori Bobrowski Relictam
Contem Viduam Valentinum Miłodrski et Cathari
nam Bobrowska Conges Joannem et Casimir Obrzęb
skie nec non LL Albertum Thomam Martinum
Ovillatorem et quæ ab utrinque Assia Judigenq cum
eaq de lege requisita inhærendo Documentis Causam
præsenq suffraganq ad Judm Officij præsenq parte
ab altera citatt ad videndq et audiendq Ipsi rne
per ot G Theodorum Bobrowski stanq vita Equi
proprij in liberis pascuis extanq sine ulla raone
baculo aliquot vicibus percussionis per quam con
cussionem exhalaonem Causationis per Gnosos
Miłodrski et Obrzębski ad expostulaones læsionis
infestaonis oppressionis Gallinarum interfectionis
p G Miłodrska rethis Accomodatæ totaliter disla
cerationes per GG Obrzębskie Equod in pratis Act
hæreditarijs proprio Ausa locaonis Alio tempore vie
publicæ Act obsessionis læsionis baculis opprime
re attentaonis damnor plurimor in frumentis Illa
tionis Sylvarum excisionis Subditorum oppressionis
aliar Injuriar violentiar Illationis in Interrogatt
orijs exprimendq pœnis Condignis Judicio Arbitrarijs
puniri ac id quod Juris et Justitiæ erit sententiari

præsenq

praesens alias Citatione eadem praemissa fuisse in
se obloquens In Diem hodiernam recte cadens et de
veniens Partibus Ipsis utrique et quidem JJ Valentino
Zołtowski Burgrabio praesens et Sophia Pinto
wska Invicem Coniugibus Actor per Maritum suo
et Contra suae nomine praeter Jnosci Catharina de
Kowalewskie olim J Theodori Bobrowski Relicta
Cente Vidua Valentino Miłodowski et Catharina
Bobrowska Coniugibus Joanne et Casimiro Olrzyb
skie citatis per eandem J Catharinam Bobrowska
suo et suprafatorum citatis nomine praeter. Coram Judicio
praesens Comparens et secum Judicialiter Controvertens
quam Partium Controversijs in Judicium suum Inductis
exauditis Judicium decidendo Citationem Ptis Actoris
Parti citatae suam ad Judicium Occasione perpetratae
violentiae ac aliae Circumstantiae editam Ad
Affectationem Partis Actoris Parti utrique dedit
et Concessit prout praesens dat et Concedit Dilatio
nem Inquisitionis super Contenta Provationum et
Citationis Ptis Actoris in sequens Judicij Feria secunda
prius vel proximius ab hinc in Loco Plurimum
Celebrandae educendae Conservando Jmum Ptibus
memorat utrique in Praelegati Judicijs suis sine
quavis Adcitatione Comparendi paratum perem
ptorium In Continens MRG Providus Valenti
nus Michalak de Cierszewo Actor huius et Juratus
palam regit quia Ipse Citationem literas Sigil
latam pro Jmo praesens servien editam Ante praefa
tis citatis ad Bona Kamionki Tra 2da post Jmum
S Michaelis Archangeli Actor praesens detulit experta
vit fuerunt reliquit et depositione notificavit
de quo praesens Jdem Mnlis fecit Relationem

Deinde Comprobationis Jmo JJ Starzewski et Wolski

In termino hodierno ex adcitatione literali
Crene Capitt Plocene cuius tenor sequitur
eiusmodi Onuphrius in Siepie Bromirski
Ploce Plonscene etc. Capitt Ordinis Sancti

Stanislai Æques. Tibi Gsõ Paulo Wolski
de persona bonisq; tuis gñaliter omni=
bus vigore Regio et nostra qua hac
in parte fungimur Capitt authoritate
mandamus, ut in terminis Quærelar
causarq; Officii Judiciis Castrenę Capitt
Plocenę Fra Secunda prius et proxi=
mius abhinc in Castro Plocę Celebranę
prliter ac peremptorie compareas ad
Instantiam Gsi Valentini Starczewski
Actt qui te inhærę Maãni suæ coram
Actis Authenę Regni factæ citat seu
potius loco pagendæ executionis ad para=
tam condemnãonem hac in causa super
te obtentam adcitat idq; ad videnę et
Audienę te ad solũonem Summæ septem
Aureor Hungaricatt pro Equo a se actore
modo licitato acceptæ condictatæ ad mul=
tas sui Actt requisiõnes non exolutæ per
sententiam Judicii Officii nostri stringi so=
lutionem Eiusdę Summæ pro Equo debitæ
una cum provisione instantaneam deman=
dari pœnas in sublationem condemnãonis
super te obtente irrogari litis expensas
refundi ac idqd Jus et æquitas poposcerit
contra te statui decidi et sentiari sis
termino pariturus et Judicialiter respon=
surus Datt in Crõ Plocenę Frã 2da
post Festum Omnium Sanctor proxima
Anno Domini 1782. in Diem hodiernam
recte cadente et deveniente prtibq ips
utrisq; et quidem Gsõ Valentino ~~Kar~~ Star=
czewski Actt per G Mathiam Starczewski
G Paulo Wolski Citt prliter coram Judicio
præsenę comparenę et secum Judicialiter

controvertentibus etc. Judicium ad citationem partis Actoreæ contra partem citt suum ad Judicium pro solutione summæ septem Aureor hungaricatt editam decidene siquidem citt summam centum sex florene Polt Actt exolvisse infert nonnisi summam viginti florē Polt ad complementum septem Aureor hungaricatt debuisse allegat et hoc in puncto Juramentum offert ad circo g Wolski citt prout ultra summam viginti florene Polt ex summa maiori septem aureor hungaricatt pro Equo ab Actore licitt modo accepto debita ad solvendum non teneretur. Ita ipm Deo et S Jezu Christi Passione adjuvante in sequentibus Judiciis suis Fra secunda prius vel proximius abhinc in Cro Plocene Celebrane evadat postqm evasionem subsecutam vel non Judicium decernet quod Juris erit conservando terminum partibus memoratis utrisq in præallegatis Judiciis suis sine quavis ad citatione comparendi parAtum peremptorium incontinenti MRGP Valentinus Michalak de Cierszewo Authene et Juratus palam recognovit Quia ipse ad citationem literalem sigillatam p terminis præsene servientem editam contra prætatum citt ad bona Dubrski die et Anno iuxta datam in citatione positam detulit exportavit posuit reliquit et de positione notificavit de quo præsene ide MRtis fecit Relationem.

Dilatio inquisitionis inr Gros Leszczynskie et Obrębskie

In Causis et Actionibus Judiciarijs ifrascris trinis

prima quidem inter Gsos Thomam Parentem et
Antonium Filium Obrębskie Sortium Bonor.
Leszczyno obligatos Possessores Dnos et Lsum
Michaelem Subditum Actis ab una et GG.
Petrum Leszczynski Dnum et S. Antonium
Jankowski Famulum Stephanum Korzybski
Ejusdem nnis Trembowlski ac Franciscum
Jaroszewski et quidem ab utrinque LL. Subditum
et Famulum in assa Dnor. inhaerendo pa:
onibus suis ac visioni coram Actis authis
Regni factis ad Judm Offij pterq pte ab
altera citati Idq p eo quia ipsi in una
villa secum Actis commanendo Damna
plurima in frumentis et pratis inven:
tarijs suis tam consulto impulsis qm
die et nocte sine custode vagarum quot
annos intulerunt prata juri obligatis Actis
subjecta et p eadem Inventaria Ipsorum non
totaliter compabulata confalcastrare
demandarunt et Tenuem ex Ejsdem Pratis
collegerunt ipse vero solusmet G. Korzy:
bski suprascrum L. Michaelem suos ex
horto suo expellentem nulla v minima
rne infestavit aggravavit pugna multo:
ties ad Faciem concussit Concussiones infli:
xit saepes circa hortos suos non locavit or:
bitam suum pascendo ad ips deveniens non
observavit quinimo Easdem libere in Campos
dimisit et tam Ejsdem suibus qm alijs
Inventarijs ac etiam in conservationem mo
dernam aestivalem suscepto Damna simi:

liter intulerunt perticas Terræ in Ejsdem
pratis p se Actt infixas ips omnes ejecerunt
Homines ut agros per actt ips dimissos non
conseminent fomentarunt Cominationes va:
rias ppallerunt ipse vero L. Antonius Jan:
kowski Ejusdem Gsi Petri Leszczynski
Famulus Actt G. Obrembski Filium equos
Ejusdem G. Leszczynski ex damnis expellen
tem infestavit oppressit concussit con:
cussiones inflixit ad extremum ips omnes
citti suos actt varijs in locis et coram va:
rijs psonis læserunt postposuerunt ver:
bis honorem Nobilitarem denigrare affe:
cerunt et alias injurias oppressiones et
inconvenientias in Proaonibus expressas
omni Inquisitionum genere probandas peregerit
Quare citantur ad vide et audie ips raone præ:
missor omniu ausu pœnis ad mentem legis
p sententiam Judicii Officii præse puniri inqui:
sitionem hac in causa educere censeri bonifica:
tionem Damnor ac vulner inflictor incungi
litis expensas refundendas declari ac ad qd
Juris erit decidi et sententiari. Altera quoq
inter Gsum Stephanum Trembinski Actt ab una
et Gsos Thomam Obrebski et Agnethem de
Dłuzniewskie invicem coniuges, et quidem contra in assistentia
Mariti inherere maam facta Authene ad Ju:
dicium Officii præse parte ab altera citt pro
eo Quia ipsi n solum Quotam 20 tynfor
p servitiis sibi Actt pvenientem restituere
non curarunt ver etiam circa requisiōnem se
Actt oppresserunt læserunt diffamarunt damnaq

plurima in frumentis et pratis intulerunt
inventaria nullis de damnis ad forestam
abegerunt et famae ac laboribus macera-
runt Pascua sibi Actt denegarunt aliasq
iniurias in mãaone expressas perege-
runt Quare citantur ad videne et audiene
Ipsum respectu praemissorum Poenis affici Inqui-
sionem educene demandari litis expensas refun-
di Deniq tertia inter GG Petrum Leszczyn-
ski Dnum et Antonium Jankowski famu-
lum tum Stephanum Korzybski et Annam
Chotkowska invicem coniuges nec non
Albertum et Joannem Leszczyńskie ac
Stephanum Trembiński haeredes et pos-
sessores Bonorum Leszczyno Nobilium Actt
ab una et GG Thomam Parentem Casimi-
rum filium Obrebskie Dnos tum LL Mi-
chaelem Petrum Subditos atq honestum
Bartholomaeum Ovillatt et quia in assisten-
tia ab utrinq indigentes cum Eade de lege
requisitt inhaerene protestaõbus suis ac ob-
ductum tum aliis quaerelis coram Actis
Authene factis ad Judm Officii praese
pte ab altera citt idq in eo Quia ipsi
in una villa secu Actt commane Damna
plurima quotannis in frumentis et pra-
tis inventarias suis tam de Die Qm de
Nocte intulerunt Sylvam in Eiusde
Bonis Leszczyno Nlium existane in simul
ad se Actt spectantem pro commodo Actt
excindere Ipsi GG Obrebscy citt denegarunt
Actt Nlem Jankowski in Kurtu addictam
Sylvam totius villae possessor haeredit
discedentem in Eade Sylva insecutum Ipse
G Parens infestavit oppressit concussit

Vulnera

in obductione specificata securi inflixit
currum securi Eade consecuit pascua com=
munia ad supra scripta bona Leszczyno
Nlium spectantia sibi Actt hæreditt de=
negarunt et tam ex Eisde pascuis quam etiam
nullis de Damnis Inventaria Actt propria
ad forestam abegerunt abacta fame per medium
septimane macerarunt LL Joannem et alter
Joannem Zelasków Actt G Petri Leszczyn=
ski subditt p nimiam Eorede angarizatio=
nem et oppressionem profugare causarunt aliosq
famulos similiter aggravarunt oppresserant
concusserunt et a serviteis omminationibus
suis abalienarunt Ipse autem H Bartho=
lomæus Ovillator se Actr G Annam
Korzybska causa suor negotior ad G Wi=
sniewski adveniene in Domo Eiusde Gsi
Wisniewski nulla ex ratione infestavit
læsit oppressit lesit postposuit concutereq
in ab amicis defenderetur attentavit
Ipse G vero L Michael suem nullis de
Damnis sui Actt G Korzybski interfecit seq
Actt circa pmissam iniuriam opponentem
læsit diffamavit dein hortoforium in pos=
sessio tentarie sibi Actt G G Korzybskich
subiectum ~~se Actt~~ invadene se Actt infesta=
vit aggravavit insuper Ipsi Gsi Obrebscy
suos Actt sæpe sæpius læserunt diffamarunt
comminaõnes varias tam in se Actt qm fa=
mulos propalarunt ad extremum metas dis=
ararunt Particulas fundi Prati et Sylvæ
in nonnullis Locis suor Actt proprior ad
fundos suos adiungere et applicare conati
fuerunt aliasq iniurias violentias omni in=
quisitione pbandas peregerunt Quare citantur ad
videne et audiene ips respectu præmissorum

omnium pœnis districto ad mentem legis
puniri damna compensanda iniungi sub-
ditos p sumendis de ipsis pœnis statuendæ
demandari cæteraq; quod jus æquitas popo-
scerit statui et sententiari alias citatio-
nibus Eisdem præmissa fusiq in se obloquone
in Diem hodiernam recte cadene et deve-
niene partibq ipsis et quidem G Thomas
Parente Actt et cittt et Antonio filio
dud Obrebskie p Parentem suo et filii sui
~~Dnu~~ nne pltter GG Petro Leszczynski
Dno Stephano Korzybski Antonio Jonko-
wski et G Leszczynski famulo Stephano
Trembinski citt et Actt p G Petrum Le-
szczynski tum GG Anna Chełkowska Gsi
Stephani Korzybski conte Alberto et Joan-
ne Leszczynskie Actt p Eunde G Petrum
Leszczynski L Michaele G Obrebski subdito
citt per Dnum G Casimiro Obrebski filio
citt per Parentem coram Judicio præse com-
pare et secum Judicialiter controvertene
Quar partium controversiis in Judicium
suum inductis Exaudiit Judicium citatio-
nes partium utrarq suum ad Judicium
respectu attentt violentiar edittt decidene
controversiis Ptium inductis exauditis
ad affectationem Partium utrarq dedit
et concessit prout d præse dat et concedit
dilaonem inquisitionis parti utriq ad con-
tenta terminor et maaonum insequenti
Judicior Cre Capitt Ploce Fra 2da
prius proximiusve ab hinc in Cro Ploce
celebrane cadentia educendæ conservando
terminum partibq memoratis utrisq in
præa legatis Judiciis suis sine quavis ad-
citatione comparene paratum peremptorium

incontinenti M.R.G.P. Valentinus Michalak
de Cierszewo Authene et Guratus palam
recognovit Quia Ipse ad citationes lite-
rales sigillatas p Judiciis praese servientes
Edit Cone praefatt citt ~~ad Bona Leszczy-~~
~~no~~ et quidem Cone GG Petru Leszczyński
Dnum et L. Antonium Gankowski famulum
Stephanum Korzybski Eiusde nris Trembiń-
ski ac Franciscum Garoszewski tum GG Tho-
mam Parentem Casimirum filium Obrebskie
Dnos ~~tum~~ atq LL Michaelem et Petrum
subditos nec non honestum Bartholomaeum
Ovillatt Fra Secunda ante festum OO.
Sanctorum Jam vero contra Eunde G Thomam
Obrebski et Agnetha de Dłuzniewskie invicem
coniuges Fra Secunda post festum S Mi-
chaeli Archangeli omnes ad Bona Leszczy-
no Nlem Anno praese detulit exportavit
posuit reliquit de positione notificavit
de quo praese Jde Mlis fecit Relationem.

Dilao Inquisitionis Inr GG Kondracki Rokotinski
et Czachorowskie

In Causa et Actione Judiciaria Infrascripta Inr
Gnos Josephum Rogozinski et Gregorium
Kondracki Actt ab Uncatis GG Joannem Parentem
et Andream filium Czachorskie, In haereme Provni
ac Vulnen Obductioni Suis Coram Actis Authen
Rui facto ad Judm Officij Ipsum Parte ab altera
Citt Idque Vn eo Quia ipsi Taternam In Bo-
nis Kurowko Sitt in Qua Sui Actt Aequi
escebant ~~et Quidem~~ Cum Vario Armorum Genere
Superinequitarunt Superinaequitarunt Suos

Actt nulla habita Pretensione Infesta
runt Aggravarunt Postposuerunt Com
mutationem Equor si et Violenter Per
agere Conati fuerunt Recusans vero
Commutare G. Kondracki malevole
in Praesentia Plurimorum Varie Conditionis
Hominum Laeserunt Diffamarunt
Verbis Asperis honorem Nobilitatem
ac Bonam famam Denigrans Affece
runt Irrealia Nunquam Probanda Cum
Summa Ignominia Obiecerunt Con
cusserunt Concussiones Sed Notabiles
inflixerunt ex Bombarda Longiori Pul
vere Sulphureo ac Globis Onusta
Plumbeis exploserunt Securi Poenu
lam Actoris Propriam nullae ex me Conse
curunt et Vix Vita in ab Amicis Defen
deretur Privare Omnino Conati fuerunt
ac sit Accensa Papyro Suum Actt Jm
Kondracki Comburere Voluerunt Deinde
Accepta Securi Digitos Abscindere
Intentarunt Ipse vero G. Parens Equum
Sui Actt G. Kondracki Proprium per
vim Intercepit in intercepto in Longivas
Oras Discessit aliasque per multas Vio
lentias Ipsi Sibi Actt peregerunt exinde ne
tam Legis Transgressi Sunt ac Poenas
in se Traxerunt Quare Citantur ad Videnda

et Audiendi Ipsius Rne Praemissorum Omni
um Poenis admendem Legis Puniri In
quorum in Probationem Hodie Supraexa
rati in Fantaneam iniungi Extraditio
nem Egei Sui Actt G. Kondracki Pro
prij in Ipsius Intercepti Declarari Pae
nas Super ipsius hac in Causa Irregula
ritis Expensas refundi ac id Quod
Juris Erit Decidi et Sententiari ali
as Citatione Eadem praemissa fusius in se
Obloquendi Indiem hodiernam recte Adeo
et Devoviendi Partibus Ipsius Utrisque Et Ducibus
GG Josepho Rogozinski et Gregorio Kon
dracki Actt Pltr GG. Joanne Parente
Et Andrea filio Crachowskie Citt per
Gm Laurentium Bromirski Coram Judi
cio Ipsius Comparendi et Secum Judicet Con
troverten Quam Partium Contro
versijs in Judm Suum Inductis Exau
ditis Citationem Actt Cong Partem Citt Ju
um ad Judm Poenis respectu peractam Vio
lentiam Edictt Decidendi ad Affectationem Par
tis Actoreae Parti Utrique Dedit et Concessit
Ut Praeterea Dat et Concedit Dilationem
Inquisitionis tam in Probationem Obiectorum
Emundationem ad Contenta Tmi et Protestationum
Partis Actoreae in Sequenti Judicijs Crea
Capitt Plocen Tra Secunda primo Proxima
ab hinc in Cro Plocen Celebrandi Educendi
Conservandi Tmum Partibus memoratis Utrisque

Utrisque in Gallegato Judicijs Suis Zi
ne Quavis ad citto ne Comparenc Varato
Peremptorium in Contineu M R G P
Valentinus Michalak de Cier Szewo
Authen et Jurat Palam avit Quia Ipse
Actione Literat Sigillat pro Judicijs
Praec Servicu Edit Cor Psat Cit ad Ba
Brudnice Fra Quinta in Vigilia Festi
Ob. SS. Ao Praec Delulit Exportavit
Posuit Reliquit et Depositione not fi
avit de quo Praec Zec Mlis fecit Rela
tionem

Dilatio inquisitionis intt GG Sniechowskie Sta
niszewskie et Cichowski

In Causis et actionibus Judiciarijs infrascriptis
nis prima quidem intt G. Casimirum Sniechowski
Br Dragan. cum attinen B Tentarium Possessorem
Dominum et NN Joannem Staniszewski et
Mariannam Paprocka Invicem Conges et
quidem Contem in Assia Mariti Br Corg admini
stratorem Actt ab una et NN Antonium Ci
chowski et Catharinam Kolodzieyska in viam
Conges et quidem Contem itidem in Assia Mariti in haeredo
pacionibus Coram actis authis Ryni factis et faciend
ad Judm Officij praesens parte ab altera Citta idq pro eo
quia ipsi Sumpta Certa Cons sc Actt Nles Stani
szewskie in vidia imprimis ipsa Nlis Cichowska
Sibi Actt Nli Staniszewski maritt viam liberam
per villam Dziamo tendens Obsedit. Obsessa Eadem via
Actt laesit postposuit Comminationes varias praeclavit
ipse vero G. Cichowski Maritus loco Ejusdem in conveni
entiae Contis Suae vituperationis Casam possessioni Actt
Subjectam in qua Actt nlis Staniszewska commanebat

violenter

Superinvadendo effractis foribus Actt aggravavit Op
pressit e vivis Sufferre ni a nonnullis defenderetur
Conatus fuit ipsi vero Utriq Sepissime Actt Nte Sta
niszewskie administratores laeserunt postposuerunt
improbabilia nunquam Deducenda Summa Cum Igno
minia honoris Nobilitaris Objecerunt quare Ci
tant ad videndum et Audiendum ipsos pprmissis violentijs
pdnis exemplaribus personalibus et Crumenali
bus mulctari litis expensas refundi ac id quod
juris erit Statui et Sententiam altera vero intt
G. Antonium Cichowski et Catharinam de Kolo
dzieyskie invicem Conges advocatie in bnis Dziar
nowo Sittae possessores Actt Ab Una et GG Joan
nem Stanisawski et Cujusvis nnis Paprocka in
vicem Conges Bi Dragan ac alior Possessio
ni tentitatrice G. Casimiri Smiechowski Subjector
Administratores et quidem Contes in Assia Maritor
Subr inhaerendo ~~M~~ pavni Suae Coram Actis
Authis Rgni factae vel faciendae ad Judm Offi
cij pvenis prte Ab altera Cittos idq pro eo quia ipsi
et quidem ipse G. Stanisawski Suam actricem
Contem in via publica Cum ipso benevole Collo
quens ac se se ipsi a Certo Objecto per ipsos Contem
indebite imputato emunctans nulla ex raonem a
levol laesit Diffamavit honorem ac bonam fa
mam Demigravit flagro in manibus tento
Conflagelare minatus fuit ipsi vero Consors
Sumpta Cons se Actt injusta invidia nugas quasq
indebite coram Marito Suo Disseminavit in
Super ipsi Utriq Saepe Saepius malevole Suos
Actt laeserunt postposuerunt honorem ac Bona
famam demigrarunt ac alias injurias et Oppre
ssiones inquisitione pbandae peregerunt quare
Citat ad videndum et Audiendum ipsos Rne pmissor Omni
um Condignis puniri inquisitionem in Ordine

pmissor

Cpmissor Omnium Educenda cerveri honorem suos
Actt intaminatum ad Ch Pristinum Gradum re-
stitui Caeteraq p Causa pseng exigentia Cons
ips Statui Aliae Citaonibus Eisd pmissa pusiq
in se Obloquens in Diem hodiernam recte
Cadens et deveniens prtibus ips Utrisq et
quid Gsis Casimiro Snichowski Dno Actt et
Ntibus Joanne Staniszewski ac Marianna
Paprocka invicem Contbus administratoribus
Actt et Citt per Eund Gsum Sniechowski suo
et administrator suo nne pltter GG Antonio
Cichowski et Catharina Kołodziejska invicem
Contbus Citt et Actt per maritum suo et Contis suae
nne pltter Coram Judicio pseng Comparens et Se-
cum Judtter Controvertens quar partium Con-
troversijs in Judicium suum inductis excuditis
Judm Citaones prtium ad se respectu violen-
tiae edit decidendo Combinatis Actt et Reatt pr
bus dedit et Concessit put pseng dat et Conce
dit Dilaonem inquisitionis Super Contenta
paonum et Citaonum prtium Utrorq in Seque
ns Judicijs Cren Capitt Plocens Fra Secunda
prig pximique alhinc in Cro Plocens celebrand
Cons Educendae Conservando Trnum prtibus
Memoratt Utrisq in pallegatt Judicijs suis
sine quavis Adcitaone Comparendi paratt
peremptorium in Continenti MRGD Valen
tinus Michalak de Cierszewo Authus et Juratt
palam Rvit quia ips Citaones litt sigitt
p Trnis pseng serviens edit Cons ptatt Citt
~~Bona~~ et quid Cons Gsos Cichoskie ad Bna Dziar
nowo Superinventaria et res mobiles Eord Citt pprias
Die Decima Tertia Mens Septembris Cons vero
Gsos Staniszewskie ad Bona Dragan Super rebus mor
cede ac inventarijs Eord Citt pprijs Fra Secunda

pt

post Fm Scti Michaelis Archangeli Utras gsto
psens Detulit exportavit posuit reliquit et
Dñe petitione rotulo cautele quo psens ios Mis
fecit Relacionem

Dilatis Inquisitionis Inter Gnosos Vinarzewskie et Lizmiltay.

Jn Causis Judiciarijs et in positis hinc prima die Jnter Prosum Andream Vinarzewski Actr ab una et Judam Lebman Lizmiltzewski Rem githerendo Maaldni dud Conrni Actr authere dicti Judei ex parte ad Judicium Offici Judicis pte ab altera Citatos pro eo Quatenus Jpse Verificationem seu probus solutionem pro Equo Actr proprio precij quali modo ad Jpsum una cum Rebus in dcto Equo existens devenit sibi Actr dulaudi bre vi recuperare obtenti et non prestiti pro solvati aut tunc ejusdem Equum Sibi Actr una cum Rebus restituendi Quare Citatus ad videndi et audiendi Jpsum ad restitutionem ejusdi Equi dci Actr proprij precij quali modo ad Jpsum devenit seu dulandi rem valoris ejusdi Equi Jesta Judicij prudentia Arbitrij dubio expensas Lytendi ac de jure erit diudi et sententiari altera quoq; Jnter Prosum Petrum Lizmiltzewski Actr ab una et Gnos Andream et Josephum Vinarzewskie Jnter eosdo Maaldni dud Authere facti ad Judicium Offici presens pte ab altera Citor dcti ad videndi et audiendi Gnos Citos dcis Lizmiltzewskie Actr pro Restitutione Cujusdam Equi rune quam ab Jpsis accepti indebite præcipue cum Circumscriptione Lesionis indebite aggravationis dam pro indebita vecta qm Circumscriptione Legibus descripta penis multari nec non Juxta dcis Lizmiltzewskie per alia violenta Maaldni dicti Judei Justificati affici Citeri pro Causa exigentia Status alias Citationibus Ejusd premisse fusius in dcis Allegatis indi em Audiendum vite Cadere et devenire Partibus Quis Litis et dicti Gnos Andreas Vinarzewski Actr et Citatus pbit et Gnos Petrus Lizmiltzewski Citus et alii Gnos Josephus Vinarzewski Citus et Judicium pro G. Andream Vinarzewski dcti Actr ad Restitutionem Dci Equi dcis Lizmiltzewski Cone G. Lizmiltzewski prefatum Judicium presens decrevit pronunciavit Juxta Quatenus dcis G. Petrus Lizmiltzewski Suus G. Vinarzewski docuit de Jure et Contentis Citationis Laud dcis Gnis Instanti et Juramentum pro Jure Domib pro vide Judicium

pdcum

presens. prosequi jubet in prosecutione ulteriorib⁹ earund⁹ Lar
tium Controbersiis in Judicium Lucum productis ex audito Judicu
um Citatorum Partium utriusq⁹ Lucum de Judicium Lib. Juris
dom Ne attentatur violentiar, ac Sententiarum Legis Dei
bidendo neq⁹ quicquam esse Jurisdictionem p Literam ubiq⁹ Com
binata attributis et Statutis Dicit et Concessit prout
prodeunt dat et Concedit Dictum Dominum Judicio Super
Controbersiis Productum et Citatorum Partium utriusq⁹ Du
cendi Consuit Consulto prudenq⁹ Jp in Sequentibus Judicijs Crimi
nis Statuti pro Da prima prodeuntis ad finem in Cri
minis Celebrandi Conservandi Juniu Partibus Memorand
ubiq⁹ in prosequendi Judicijs suis Dies Quaris ad Citandos
Comparendi pares pro Impetrantis Jp Continenti Illis Ch
G. P. Valentinus Mechatus De Curpeno Authus et Juratis Ca
stum Civit Dicta Jpne Citationes Literales Signatas pro Judicijs
prehend Tenend Dicta Cora prefat Cons et Dict Cons G. de
Dum de mil de wtt Dominus Pretor Pro Tribunali
Jbid Ad Pra Da. pt Pm Dominum Sanctum Corie vero
GP. Andream et Josephum Juvarrevelie ad Reni Partis Pd
Da. pt Pm Dd. Dominio et Judd Apl. Utriq⁹ Anno prodeunt
Dictus Expertavit pecuit Relegit et Depositione Rotul.
vit de quo presens Jdg Illis Fecit Relationem.

Di Lab Jp qui Ti homi Jpn GP Myrti et Car nomsti

Jp Causa et Actione Judicialis in Prasentia Jpn Tes
Jpn Antonii My Curti Ad abuna Gp Jpn Bda
mum Car nomsti et duas Nam de Lauridrue pro
mi olim Jpn Josephi Agricolae Secundo ad prem vob
Imperium Coniuges et quisq⁹ Carum in Aspia maritj Jpne
xendo Maximi sui Rathei parte ad Judicium Appellationis pme
senti Parte et altera citata idque ad audiendum et au
diend Jpn ad extradhonem Boni Laboratitij per eq
Aub ab olim Jpn Benedicto Negrotto empti per Jpn
Centum citatam Jam sua in Duali statu dict Aub et
Stabuli interepti vina cum Carentia Debiti pro Anni
bet deum provenien sententia Judicij pmeren stringi
et tradhonem cum Carentia Labaum Juvingi recedendo
a violentia se super valorem eius Boni Aub ad Comproba

honem

tionem Juratoriam admitti ac id quod Juri erit
decidi et sententiari. Alias Citatione eadem premissa
fusius in se obloquens In Diem hodiernam recte
eadem et devenien Partibus Ipsi Utrique et quidem
G. Antonio Myslinski Actor pr. Et Gnus Adamo Czar
nomski et Susanna de Zawidzkie primi olim G. Josephi
Kęsicki secundi ad presens voti Invicem Coniugibus
citatis per maritum suo et Contri suae pnti pr. Co
ram Judicio presen Comparenc. ac Judm Citatio
nem Actor cum Partem citatam suum ad Judicium
pro extraditione Bovis laboratilis ex Stabulo
intercepti tum respectu Aliarum Circumstantiarum
editam decidendo ad Affectationem Partis citatae
Parti Utrique dedit et Concessit prout presen dat
et Concedit Dilationem Inquisitionis super Conten
ta Locationis et Citationis Partis Actoreae tam in pro
bationem quam reprobationem per Partem Actor
obiectorum in sequenti Judicijs Tra 2da prius vel pro
ximius ab hinc in Cro Plocen Celebrandis educendis
Conservando Tmum Partibus memoratis Utriq
in prealligatis Judicijs suis sine quavis adcita
tione Comparendi paratum peremptorium
In Continen Mnlis Regni Gnalis Providus
Valentinus Michalak de Cierszewo Authus
et Juratus palam rgnt quia Ipse Citationem
literalem sigillatam Judijs presen servien
editam cum Jefatis citat. ad Bona Czarnomi
no Tra 2da pt Tm Ao Sanctor Ao presen
detulit expectavit posuit, Reliquit et de positio
ne notificavit de quo eius Relatio.

Dilatio Inquisitionis Inter G. Gawuski et M. Porembski

In Causa et actione Judiciaria in Praesentia Inter Insti
gatorem Judicij Officij Pcz eiusq Delatorem S. Mathae
um Gawuski Actor abona et M. Joannem Porembski
Thesaurarium Plocen Dominum tum H. Josephum
seu alterius nnus Woyciechowski Famulum

in sequ. Judicior. Crac. Capitl. Plocz. Feria Sexta
prius vel proximius ab hinc in Cu. Plocz.
celebrand. Cadentia educand. Consuet. Consuetu.
pro Conservand. Trnum. pr. tibus memorat.
ubiq. in Collegiat. Judicij suis sine gravis
Ad Statione comparendi parat. peremptorium
In continenti M. R. P. Valentinus Michalski
de Cierszewo Authus et iurat. pulsans
Rod. Zwierzyniec Citor. Literat. Sigill. pro Judicij
praesq. servicij citat. Cum Pat. citto ad Bra
Zagrobien. Die 29ma Maj. 8bris anno pro
detulit ex portavit posuit reliquit et depo
sitione notificavit de quo Pars M. Relatio

Banitz Gr. Lukowscy p. G. Koskowski

In Trno hodierno ex Decro anteriori Judij Offi. Pr.
Fa. Sola pt. Dm. Misericordia pa. die vero 15to
Mens. Aprilis Anno pr. ens. int. GG. Antonium
et Cunegundim G. An. Joannis Lisicki Contem.
Koskowskie olt. G. Mathiae Koskowski Fra-
trem et Sororem inter se germanos Auth.
ab una et GG. Susannam Kuchor-
ska olt. G. Andreae Lukoski relict. Con-
sortem viduam matrem Felicem
Josephum Casimirum Victorem Filios
Lukoskie minorennes tum Ignatium
Lukoski Patruum et Tutorem Citatos
pte ab altera lato quo mediante De-
cro Ejd. G. Antonio Koskowski Auth.
comprobat. realitati Sri et Summae
67. Aureor. Hungaricalt. p. sequenti

Iudor Crenz Capitl Plocenz Fa Ida prius v
proximius abhinc in Cro Plocen celebrande
Cadentia ut pote moderna est injuncta
Trnusq ptibus utrisq sine ulla adcittne
Comparendi peremptorius est pfixus alias
Decro Eodz pmissa fusius in se obloquen
in diem hodiernam recte cadenz et
devenienz ptibus ipsis et quidz G.G.
Antonio et Cunegundi G. Ioannis Li:
sicki Conte Koskowskie Actl p Eundem
G. Antonium Koskowski suo et Sororis
suae nne prlter G.G. Susanna de Kucbor:
skie olt G. Andreae Lukoski relictl Conte vi:
dua matre Felice Iosepho Casimiro
Victore Filiis Lukoskie minorennibus
Cittis p eandz Gsam Susannam Kucbor:
ska matrem suo et Filior suor nne prlter
et quoniam comparens ptis Citta ab in:
scra comparione recedit et se condem:
nare pmittit pinde ptatl par Actl coram
Iudo Offij ptenz prlter comparens et Ter:
minum eundz hodiernum p tltl Iudor
modernor tractum ltme attentans me:
moratl Cittos ad jus jusdice p MRGP.
Valentinum Michalak de Cierszewo
authum et juratl tribus et ultra
juris formam vicibus Quatuor clamatl
et vocatl non tamen comparenz rne

non Solutionis Summae cum provisione ab
eadem provenientem ac additamento decernendaque
poenalitatis respectu Contraventionis —
Decreto in lucro ulterioris fortis faciendae
Executionis alias in toto seu pro toto lucro
negotij sui principalis admittendae Judicio Officij
praesentis judicaliter ac officiose condemnavit conde:
mnatque praesentem ulterioraque sibi per Judicium
hocce ea in causa fieri et exequi postula:
vit et Judicium Officij praesentis juri communi
postulationique praeter Actoreae uti licite am
nuendae poenam Bnis Ultime hac in causa
obtento in vim Ejusdem lucri decrevit praesentem
que decernit et ad publicandum eandem Bnis
poenam supra scriptum Mtem Judicem addi:
dit et deputavit qui Mtes ~~sati~~ satisfa:
ciendae Deputationi suae a Judicio praesentis habito
memorato Bnis poenam modo praemisso
obtento ac Ipsimet Cittos praesentis in Termino di:
sparentes esse Bnitos juri communi con:
trarios et rebelles hic in Atrio Stubae
Judicis ac in aliis locis publicationi solito
praesentis plurima nobilitate ~~forumque~~ publi
ad Judicia moderna forumque publicum con:
gregata alta sua praeconica et sonorosa
voce proclamavit publicavit et ad noti:
tiam omnium pro tunc praesentem in dubiam

mm

deduxit de quo p̄sens Ill. Mtis eloco pu-
blicationis suam ad Judm̄ redeunt fecit
relationem Post qm̄ publicatio ut p̄missum
est Bnis poenam Judm̄ offij p̄sens p̄ fa-
ciendi ulteriori forti p̄nali ac in dilatio
juxta p̄sensum juris Communis Executione
G. Burgg ~~quemvis~~ Castrensem Plocensem quem-
vis qui prius requisitus fuerit faci-
liusve p̄ ptem actio conducere poterit ad-
didit et deputavit qui G. Burgg Crem
Plocensem quivis ~~satis~~ exequendi munus
officij sui parendoq̄ additioni a ju-
do p̄sens ~~ibi~~ habito eandem ulteriorem
fortem faciendi Executionem ad primam ptis
actio requisitionem decrig p̄sens exhibitio-
nem facere et p̄agere debebit ac tenebit
idq̄ sub poenis cons renitens Offles legi-
bus rm̄ sancitis In Jm S. Offles

Dilatio In Quisitionis inter GG Kowa-
lewska Rycharska Rycharski et Kowa-
lewski

In Causis et Actionibus Judiciarijs infrascriptis
Binis prima quia inter GG. Sophiam
Kowalewska G. Adami Rycharski Contem
ac Ejusd. Sect Maritum ~~[illegible]~~ matrem et Gregorium
Zglenicki in primo Matrimonij Thoro p̄cre-
atum Filium Actis Abuna et GG Anto-
nium Rycharski Laurentium Kowa-
lewski ad Judm̄ Officij p̄sens p̄te ab altera
et quia contra in casu manti.

Citt idq ad Videnda et audienda Ipsa Ratione
ex quod Assumpta Conq se Actt Filium
Odio Calumniae Certae Coram variis Perso
nis disvulgationis suorq Actt tam Matris
quam Filij Malevole Laesionis dishono
rationis et Aliarum in Convenientiarum
omni Inquisitionum Genere Probandae
per actionis Poenis ad mentem legis pu
nire ac id quod Juris erit Statui decidi
et Sententiari Altera quoque inter Gnm An
tonium Rycharski et Laurentium Kowa
lewski Actt Abuna et GG Sophiam Kowa
lewska Gsi Adamum Rycharski Contem
seu Utrosq Conjuges et Gregorium Zglenicki
inhaerendae Mandatibus suis Officiosis facta
vel faciendae ad Judm Officij Poenae parte
ab altera Citt Idq ad videnda et audienda
Ipsa et Quid Ipsa Gnm Zglenicki ad extradi
tionem Trenificij et Epistolae Actt Gsi
Rycharski Proprius nescitur Quomodo ad
Ipsum deventos Sententia Judicij ne
stri Stringi Ipsa vero omnes respectu Omnis Ipsius
ad Judm Officij Poenae institutis Actt aggra
vationis poenis maletari ac distinctas pro
laesione ac diffamatione Actt Extendi li
tis expensas refundi Ac id quod Juris
erit Statui et Sententiari Alias Cio
nibus Ipsae Praemissa fasius in se Obla
quens in diem hodiernam recte Cadens
et Devenientes partibus Ipsa Utrisq Et
quid Gsi Adamo Rycharski et So
phia Kowalewska Inter eam Conjugibus
tum Gregorio Zglenicki Actt Citto tum
Judicium Poenae G Gregorium Zgle
nicki Suo et Eorum Actt mu pilter GG An
tonio Rycharski et Laurentio Kowalew
ski

Kowalewski Cit et Cit p Cunae Glau-
rentium Kowalewski suo et suprascri-
Gsi Rychurski nne pr Ster Cienes
prtium Utraq Sibi abnivicem
Suum ad Judm edit Decidere
Combinatio prtium Actorati-
bus necessariam esse in quisiti-
onem p prtem Utram tamen
Probationem quam reprobationem
Obiectoi ad Contenta Trnoi et pro
testationum prtium in sequens Ju-
dicij Tu Wda prius vel proximius
abhinc in Cro Plocens Celebrandis
Educens Censuit Consetq Psens Con-
servans Trnum Ptibus memorat
Utrisq in Pallegatis Judicij suis si-
ne quavis adcione Comparendi parat
Peremptorium In Continenti Mlis
R. Gr. P. Valentinus Michalak de
Cierszewo Authus et Juratus
Palam Rvt Quia Ipse Cionis lit
Legitt pro Judicij Psens Servien
edit Cons Pfat Cit et quia Cons Gr
Rychurski ad Bu Czachorowo Cons
Gr Kowalewski ad Bu Kowalewo sko
rubki has Fa Wda Post Festum VGl
Mariae Cons vero GG Adamum
Rychurski et Sophiam Kowalewska
ad Bona Kowalewo Boguszyce Cons
Deniq Gm Zylenicki ad Bona Pa
rzyn Sup descrit mercedem has
Fa Wda In Vigilia Festi VGl Mariae
Anno Psens detulit exportavit posuit
reliquit et Depositione notificavit
de quo Psens Ejusd Mlis Relatio.

Bonitii Mill Tarnow pro M Boguchi Prepositum Cath
arens et M Resipiscentii In minum Dignitat

In Dei hidierno ex aditaneibus literat Cron Capit Plucn
sis atque Relatione authe Cron Sabra Cram Archi
Cron Bobrouicn per unum Recognita, quad et quid
primae aditaneis tenor sequitur Talis Cumparuit in
Curia Brunsbergi Plucn Plucnen ac Capit Ordinis
S. Stanislai Eques. Volin Mui ac Jus Antonius Felicianus
Ignatius si minus aetat Venerabe Mis Hipolit Dobr
schi Catharina Landrea Wolinski Cantors Canegund
Virgin Immaculatae nec non Franciscus Bonifacius et Theclae
seu aliud unum minorennibus ex olim M Wendowa
et genitis Joachim ob M Josephi Karski Vice Palatini Dobrzyn
Filii et Filiabus tum Ignatio Wenda Mis d Karskich
minorennium Curatore et Patre naturali ac Ipsius met
Maritis Dobrzki d Wolinski Dd Sempino Heredibus
d Successoribus demque Dilecte Adschinski Dd Plucn
Dd Rzhawczyno Heredi de Bonowo Bonifacio ac
otris gratiter omnibus et singulis Reipo et nostra quam
hac in Parte fungimur Capit Authe mandamus ad in Jnis Cum mandatum Cron Plucn
Dd primis vel proximis abhinc in Cri Plucn
Celebrandis pretio Stmo peremptorio nec Comparatis
ad Instantiam Jllus Admodum Rndi Gregorii Boguschi
Praepositi Cathedralis Archidiaconi Judicis et generalis a Spia
Judicem cum casu de Lege requisita in hac causa Jurisdictionis
petitis Authue ac Mandati Officialis Parte
citat cum potestate loco per agendo Executionis ad
paratas Condnes super valori Sententiae Causae
nis obtentae aditat ad inde cum et audiendum eos
ad Solutionem Summae Mille Trecentor Zlpor
quemlibet Zlpos Jnjuncta Actor Jospi desuper nunc
randi Actu offo nostri Labbe ante Jnis assumptis
mis in Actum Germanie proximo Anno Dni 1741
per ad M Karski Dapifer Terrae Dobrzyn Dd Sem
pino et Rzhawczyno Heredem J. A Rndo Curatore
Parochi Cathedralis ac Canonicum cum Parochi

Cathedralis

Ciechinensis super Bonis eisdem Rempino et Rzhawczyno
ex pendente Provisione Insertae ad mentem Inscriptionis
Originalis unacum Provisione ab ultima Quae-
tatione retenta sententia Judicij nostri stringi Poenas
in Sublationem Condemnationis extendi Litis Expensas
refundi ac id quod Juris erit statui decidi et sententiari
Sitis pariter et Judicatum responsuri Datum in Cro
Plocen Fra 2da post Dnum Nathanaelem Joannis Baptistae
Praedicti A. Di 1782do. Relationis vero Authoris tenor
talis Actum in Cro Bobrownicen Fra 2da post
Dominam Jubilate scilicet Die 22. Mensis Aprilis
A. Di 1782do. Coram Officio Actorum Cren Capitulo
Bobrownicen Terrae Dobrinen pro Tribunali Comparens
MRG Providus Michael Zawacki de Rempino
Authoris et Juratus sanus regens quia Ipse Citationem
literam in Papyro obsignata scriptam in tenore tali
Magnificus in Siepre Bromirski Plocen Plonscen
de Capit. Tibi M Raymundo Rossiszewski Tribuno
Rypinen de Persona Bonisque tuis generaliter omnibus
vigore Regio et nostra qua hac in parte fungimur
Capit Authoris mandamus ut in Tribunali Querelae
Causarumque Officij Judicij Fra 2da proxime proxi-
mus ab hinc in Cro Plocen Celebrandae pro Tribunali
ac peremptorie Comparens ad Instantiam Gen
Lucae Cieslinski BC Plocen Act. qui te intra-
rendo Contractui in Bonis Brzezno Die Decima
Nona Mensis Junij Ao elapso 1781mo Inde se Act
ab una et te citat parte ab altera respectu resi-
gnationis Bonorum Rzhawczyn cum cauta
ab omnibus in genere quadvis Personae Impe-
dimentis Juridicis exactione inito et Confecto
Actique Cren Plocen Die 30 Mensis eiusdem Ao eius
roborato citat seu potius ad Incidentiam Causae
et Actoratus JAKndi Gregorij Bogucki Ecclesiae
Ciechinensis Praepositi eiusque se Act et Mcis Karski
respectu Solutionis Summae Mille Quingentorum Tynfs
per olim M Antonium Karski Dapifer Terrae Dobrinen
super Bonis Rempino et Rzhawczyno medio reemptitis

Inserta

m̃ dn̄ipto ac Pro vic̃ mi ac z. altcr tanto Quante
ad Judic̃ restitutor existitute ex vi Clausule ex tra
nis m̃ Contractu appositc citat ad proc̃ ex qua
te nus tu Dnus Act ad Impetitor̃ supraspat.
Andr̃ Gregorij Bozubi m̃ fundam̃ntū Cautc sibi
Act ex tionis m̃ Supraexpitū Contractu vend̃ti
nis appositc et ex solutione tam Summe pr
Provic̃ium q̃ Juste ei provenient ex reas et ci
bcres ip̃ius citatis ad audiend̃ et audiend̃ te ad
omnimodam ex tionem m̃ petitionc JR Bo
juchi strictius eius ex instrum̃ apparent ad te
rotulandū Amen seq̃ Act ad omnes Juris ordinis
Juris d'ū ~~nisi~~ libcrum ac Jus meum prouantia m̃
Litis Expensas refundi ac ip̃ius Judicat deinde sic
partium et respective summis datum m̃ Cō Plouez Sabbi
pē diē Jubilate proxim Ao Dñi 1782do Ad tan
dem Jpsarum citatum ad Bonum Breuem dic̃ti
dierum m̃ Actis Contenta expectantib̃ in Aula Jhis
sita pernit et exhibent de quo hanc suam Jpz
m̃bis fecit Relationem Ex actis Cur Capit
Bobrinicum Penne dobrinen extrad̃ti Jdempsichi
Vice Regens Curiæ Bobrinicum manu propria Leg
matarum sibi Locum S. gilli Castri Jllustris. Datum
Vadenique Audientiis Lenis exhibendi Impetrans
m̃ Liepne Promissi Plouez Plouezoc Le Capit
Volin MM Ignatius Antonius Febricianus Saverius
Michaël Marianne que attenta omni M Hip
polyti Dobrski, ~~Barbare~~ M Volinski Curiæ ex
Curiegundi et Jhesu Christi in hac Jmperiali
vice Palatinæ Penne dobrinen nec non M Ignatii
Wenda Camerarii Jamitalis Plouez Plouezoc eorum
Curiarum de Causa mi Domini m̃ grauiter ex omnibus
rigere Regio et nostra quæ hac m̃ Parte fungimur
Capitis Authē mandamus ad m̃ Jmū Quatenus
Causas Actitatas Judicis Ordinis et pro tribunali
ad hanc m̃ Cō Plouez Celebrand̃ pertin̄ ac perem
ptorie comparcatis ad Jus tantum in Ratione

Mercis rewchi Tribuni Cypriorum Domus Dolorum
Ad quos vos etiam a pia Judicum Curia ex
lege regni vita in hac vendo de omnibus suis citati
sen potius ad paratam Causam et Actionem
Judiciariam inter J. Andream Gregorium Bozuchi
Presbiterum Ecclesiae Cathedralis et Jacobum
Christichi Bellum Ad Rhaw cygnum mediorum
Stendorum seq. m ad Causam eam adhuc in Judicio
nostro agitatam adeitatis idque ad videndum et audiendum
vos ad hoc tantum cum nostro in Judicio Competen
tiarum Domitatorum de Provisionibus pro Canta
chia Annis persolvendis in rem M. Josephi Karsh
vesti citati Parentis dicti per sententiam Judicij
officij nostri strictis et Compellis de hac re cum que
Summa Mille Duorum Florenorum Hungaricalium
Ad Andream Bozuchi Presbiterum Ecclesiae Cathedralis
citati ad exolvendum pretium ad vos ut ob M. Jose
phi Karsh hic in Patavio Domo Dolorum eum
Ad ea respondendum Ad Rhaw cygnum Locutum
dicentes Succumbere regulamque Comitiorum. Bonum
vestri Rhetorum officium declarandi esse Ad hoc
et Jus nostrum a gravi Impetitione te hic dicti
Illustris Admodum Andreae Bozuchi reddi et pronunciari
Sibi itaque Jure advenientem partium ad Judicium
responsum Datum in Civitate Posonii Feria 2da a Festo
Divi Festi SS. Simonis et Judae Apostolorum proxime
Ao Domini 1702do. In Quorum Judicium Sententiae
Decretorum Partium Ipsarum et quibus Illustris Admodum
Andreae Gregorii Bozuchi Praepositi Cathedralis
Ad per Jos. Josephum Lompichi Juramentum Plenipotentiarii
Mihi Stephano Dolenchi et Honorata de Karschi
Jurium Corrigibus Tum egandi Virginis Josephae Kar
schi nec non Successionis ex olim Mihi Wendelina
praedecessi Karschi Civitatis per J. Hieronymum Praepositi
J. Lucae Christichi Bellum Civitatis et pro Curiosi
tate Mihi Raymundum Deus Jacobi Tribunum Appi
rensem ad per Jos. Paulum Sulkowski Juramentum
Plenitatem. M. Raymundo Deus Jacobi Tribuno Appirensi Dedi
et Ego M. Karschi Jacobi ne ad per J. Stephanum Dolenchi Juratum

Plenten ~~[illegible]~~ Gnus Andrea Wolinski et Catharina Karska
Invicem Conjugibus cit. p. G. Valentinum Strzeszewski Gnō
Ignatio Wende MM. Karskich minorennium Tutore
citato per Gnm Hiacinthum Przedpełski Et quoniam
MM. Antonius ~~et~~ Felicianus et Ignatius si in vivis
extat Karscy Vice Palatinicę Dobrinensę praesens in Tmo
disparent et se Condemnare permittunt Proinde
praefata Pars Actorea Coram Judicio Officij praesens
Comparens et Tmum eumque hodiernum p. totum Ju
dicioł modernel tractum Utrae Attentam memorat
citatis ad Jus Juridice per M. R. G. Providum Valenti
num Michalak de Cierszewo Autheum et Juratum
tribus et Ultra Juris formam vicibus quatuor cla
matis et vocatas nentamen Comparens et quidem in Acto
ratu Perillus Rndi Boguski rnc nensolutionis Sum
mae cum Provisione in lucro Ultimariae fortis finalis
ac indilatae faciendae Executionis, in Actoratu vero
M. Rosciszewski Tribuni Rypinensis rnc Compertationis
Quietationum de Summa Originali Mille Quingentorum
Tyng ac Provisionibus evictionisque ab Impedimento
J. R. Gregorij Boguski in puncto praetensae solutionis
Summae Cum Provisione. Alias in toto seu pro toto
lucro negotij sui Principalis admittens Judicio
Officij praesens Judlter ac Officiose Condemnavit
Condemnatque praesens Ulteriorque sibi per Judrm
hocce ea in Causa fieri et exequi postulavit
et Judrm Officij praesens Juri Communi postula
tionique Partis Actoreae utilitate Annuendo poe
nam Baomi Utrae hac in Causa obtentam in
vim eiusdem lucri decrevit praesensque decernit et ad
publicanda eamque Baomi poenam Suprarerum
Mulem Judlem addidit et deputavit qui Mnchi
satisfaciendo Deputationi suae a Judicio Officij
praesens habitae eamque Ultimariam fortem finalem
ac indilatam faciendae Executionem ad primam
Partis Actoreae requisitionem Decretique praesens
exhibitionem facere et peragere debebit ac te
nebitur idque sub poenis Cum renitens Officialis
legibus Regni sancitis. Cum Comparens vero Judrm

Officij

Officij praesens Causam hanc ad Conscientiam disparens Suspendit Suspensamque esse vult ac praesens declarat. Conservando Tamen Partibus Comparens in praeallegatis Judicijs Suis sine quavis Adcitatione Comparens paratum peremptorium. In Continens Mnchi Regni Gnatus Providus Valentinus Michalak de Cierszewo Authens et Juratus palam rgit quia Ipse Citationes Literales Sigillatas pro Judicijs Praesentibus editas cum Praefatis citat et quidem Successores Harscianos ad Bona Rempino cum vero Gnr Cieslinski ad Bona Rakawczyno utrasque Juxta Datas in Adcitationibus superius positas Ac praesens detulit expertavit posuit reliquit et de positione notificavit de quo Praesens Jus Mnchi fecit Relationem

Dcrum Comprobationis Jnr MM Rzeszewski et Rokitnicki

In Causa et Actione Judiciaria infrascripta inter M. Raymundum Rzeszewski Tribunum Rypinens Terrae Dobrinens Actum ab una, Et Mcum Stanislaum Rokitnicki Tribunum Lipnens inhaerendo Maationi Suae Coram Actis Authis Regni factae ad Judm Officij praesens parte ab altera citatum idque ad videndum et audiendum Ipsi ad Solutionem Summae Viginti Sex Aureorum Hungaricalium nuda membrana Casu quoque per se Actum dependita sibi Actum assecuratum ad multiplices Actum requisitiones persolvere nenuratae sententia Judicij praesens stringi Solutionem exaratae superius Summae una Cum Provisione ab eadem provenientem indilatam assignari Litis Expensas refundi ac id quod Juris erit decidi et sententiari. Alias Citatione eadem praemissa fusius in se obloquentem in Diem hodiernam recte cadentem et devenientem Partibus Ipsi utrique et quidem M. Raymundo Rzeszewski Tribuno Rypinens Terrae Dobrinens Actum per G. Stephanum Woznicki Jnsenum

Plenten

Plenitem Mco Stanislao Rokitnicki Tribuno Lieprzen
citato per Gnum Mathiam Starzewski Judm Officij
presens decernit presensque decernit quatenus Pars Act
doceat Partem citatam de Tmo et Contentis Citaonis
suae idque in instanti. Et quoniam docuit Proinde Offm
presens Causam prosequi Jussit Jubetque presens in Pro
secutione Ulterioribus Partium Controversijs citaonem
Act cenq citatum suum ad Judm pro Soluone Summae
Viginti Sex Aureor Hungaricat nuda membrana
Causa quedam per Act deperdita Actori solvi Asse
curatae Cum Provisione ab eadq provenienq editam
Decidendo. Siquidq Comparens citati hancce Summam
Viginti Sex Aureorum Hungaricat pro reali debito
nonagnoscit, quinimo fertiter eandq debuisse abnegat
Proinde propiorem huncce M Raymundum Resci
szewski Act ad Comprobaonem Juratoriam realitatis
predictae Summae pro Cuius Soluone citatum Con
venit in Sequenq Querelat Crez Capit Plenq Tmi
Tra 2da prius vel proximius ab hinc in Cro
Plenq Celebranq subsequenq esse adinvenit. Con
servando Tmum Partibus memoratis Utriusq in prae
allegatis Judicijs suis sine quavis Adcitaone Com
parendi paratum peremptorium. In Continenq
MRG Providus Valentinus Michalak de Cierszewo
Authus et Juratus palam rgoit quia Ipse Citatio
nem literatt sigillat pro Judicijs presenq servienq
editam Cenq praefatum citatum ad Bona Koski Terra
2da pt Tm Visitaonis GUManiae Ao presenq detulit
expertavit, posuit, reliquit, et de positione noti
ficavit, de quo eiusdq Mnbi Relatio.

Denum Prbis Comparitionis Jnd M Resciszewski et
Gnum Cieszewski

In Causa et Actione Judiciaria infrascripta Jnd
M Raymundum Resciszewski Tribunum Ripinenq
Terrae Dobrinenq Act ab una, Et Gnum Petrum Cieszewski
inhaerendo Maoni suae Coram Actis Authus

Rni

Regni factae ad Judm Officij praesens Parte ab
altera citat idque ad videndum et audiendum Ipsum ad Solu-
tionem Summae Septemdecem Aureorum Hungaricat
sibi Actae pro Rheda iuxta Compactum Jnr Ipsi est
verbaliter facta et constitutae provenientes et ad huc
usque ad multas actas amicabiles requisitiones
ad Ipsum factas non persolutae sententia Judicij
Officij praesentis stringi Solutionem superius exaratae
Summae indilatam una cum Provisione ab eadem
provenientes assignari Litis Expensas refundendas
declarari ac id quod Juris erit decidi et senten-
tiari. Aliàs Citatione eadem praemissa fa suis in
se obloquentes in Diem hodiernum recte cadentes
et devenientes Partibus Ipsis utrique et quidem
Mro Raymundo Kosciszewski Tribuno Rypi-
nensi Terrae Dobrinensis Actae per Gnrum Stephanum
Wornicki Inscriptum Plenipotentem G. Petro
Cieszewski citato per G. Hiacinthum Przedpełski
Judm Citationem Partis actoreae Parti citatae su-
um ad Judm pro Solutione Summae Septemdecem
Aureorum Hungaricat pro Rheda per Actam citatam
praetensae editam decidendo Siquidem Comparens
G. Cieszewski Crevi tempore Rhedam per citatum
Actae relegasse infert. Igitur Judm necessariam esse
pilem Comparitionem Partium utramque pro sequentem
Judicijs Crem Capitis Plocensis Feria 2da Primus vel Proxi-
mus ab hinc in Cro Plocensi Celebrandae ad meliorem
informationem Judicij sui subsequentem adinvenit
Conservando Tmum Partibus memoratis utrique
in praeallegatis Judicijs suis sine quavis Adcitatione
Comparendi paratum peremptorium. In Continenti
Mnlis Regni Gnalis Providus Valentinus Michalak
de Cierszewo Authus et Juratus palam rgit quia
Ipse Citationem literalem sigillatam pro Judicijs
praesentis servientem Editam cum praefatum citat ad Bona
Rychariae Fra 2da pt Tm Visitationis G. Mariae
Cro praesentis detulit, expectavit posuit reliquit et
de positione notificavit, de quo praesentis Jdi Mlis fecit Relationem

Decretum pro Comparitione Jur. M. Rzeszowski Tribunum Rypinensis et G. Cieslinski BelPlocensis

In Causa et Actione Judiciaria infrascripta Jur. Mag. Raymundum Rzeszowski Tribunum Rypinensis Terrae Dobrinensis Actor ab una et Gen. Lucam Cieslinski BelPlocensis in Juerendo Maiori suae Ceram Actis Authis Regni factae ad Judicium Officij Praesentis parte ab altera citato idque ad videndum et audiendum Ipsum ad solutionem Summae duorum Millium Florenorum Polon. ex pretio Bonorum Rzhawczyno per se Actor resignatorum superrestantis Scripto manuali Casu fortuito una cum alijs ~~summis~~ Scriptis manualibus per Actorem deperditis sibi Actor Assecuratorum sententia Judicij praesentis stringi Solutionem superius expressae Summae una cum Provisione ab eadem provenientis indilatam assignari litis Expensas refundi ac id quod Juris erit decidi et Sententiari Alias Citatione eadem praemissa fusius in se obloquentis in Diem hodiernam recte cadentis et devenientis Partibus Ipsis utrique ex quidem M. Raymundo Rzeszowski Tribuno Rypinensi Terrae Dobrinensis Actore per Gen. Stephanum Wozniski Inscriptum Plenipotentem G. Luca Cieslinski BelPlocensis citato per G. Paulum Sulkowski Ceram Judicio Praesentis Comparentis et secum Judicialiter Controvertentis quarum Partium Controversijs in Judicium Suum inductis exauditis Judicium Citationem Partis Actoreae cum citatum pro Solutione Summae duorum Millium Florenorum Polon. ac si ex pretio Bonorum Rzhawczyno circa resignationem eorundem Bonorum superrestantis editam decidendo. Siquidem Comparem a Citato Summam eandem per Citato Actori persolvisse nonnisi in minori quantitate restasse allegat Idcirco necessariam esse pro Comparitionem Partium utramque ad meliorem et sufficientiorem Informationem Judicij sui subsequentis in sequentem Judicij Crem Capitulo Plocensi Tra 2da prius vel proximius ab hinc in Cro Plocensi Celebrandis censuit Censetque praesentis

Conservando Tmum Partibus memorat utrique
in Collegatis Judicijs suis sine quavis Adcitaone
Comparendi paratum peremptorium. In Lentinum
MRG Providus Valentinus Michalak de Cierpe
wo Authus et Juratus palam rgit quia Ipse
Citaonem literalem Sigillatam pro Judicijs
presenti seminis Editam Anno prefatum est
ad Bona Rehawczyno ~~Juxta Datam et~~
~~Annum in Citaone posit~~ Feria Secunda post
Tm Visitaonis GO Marie Ao presenti detulit
expertavit, posuit, reliquit, et de positione
notificavit, de quo cuius Mnlis Relatio.

Dilatio Inquisiōnis inter GG: Kowalewskie et Zgorzelskie

In Causa et Actione Judicialia infra scripta Jnr
GGsos Adamu Kowalski et Magdalenam Kol=
czeńska invicem coniuges Actt ab una et Gsos
Matthaeu Zgorzelski et Hedwigim Kolczeńska
Itidē invicē coniuges et quidē contes in assi=
stentia maritor suor ab utrinq inhere
Manifestaōni suae authenticae factae ad
Judiciu officii presen parte ab altera citē
idq pro eo quia ipsi mercedē pro servitiis
per annos quinq per actricem consortem
ipsis praestitis provenientē n solverunt
insuper stragulā et mappā actt consortis
pprios tempore servitutis apud ipsos reli=
ctos n extra viderunt dein ipsa Gsa
Zgorzelska citt domu suis Actt super inva=
sit super invadendo suos actae nulla ex
raōne laesit, postposuit, infestavit, oppres=
sit, comminationes varias propalavit, domu
alio tempore Actt super invadendo ovem in
ibidē exstantē intercepit sues nullis
de damnis canibus concitavit ad extremu
ipse G Zgorzelski Maritus sibi Actt tempore
messis pro laboribus ipsi praestitis non

per

persolvit Inventaria Actt ppria nullis
de damnis abegit ab Acta fama mace=
ravit damna plurima in frumentis
et pratis sibi Actt inventariis suis in=
tulit qua recitante ad vide et audiendu
ipsos pro pmissis violentiis poenis
mente legis puniri bonificationem
quorumvis damnor et pretensionum in
iunijs ac id qd iuris erit statui decidi
et sententiari alias citatione eade premissa
fusiq in se obloque in Diem hodiernam
recte cade et pro deveniente partibq ipsis
utrisq et quidem GG Adamo Kowalski
et Magdalena Kolczeńska invice coniugi=
bus Actt per Maritum suo et consortis
sua nomine prlter Gsis Mathao Zgo=
rzelski et Hedvigi Kolczeńska citt per
maritu suo et consortis sua nomine
prlter sufficienti comparitione declarata
partibq experiri mandavit mandatq
praesentibq in experimento Judiciu officii
pse decrevit preseq decernit quatenus
pars actorea doceat parte citt de Tno
et contentis citt sua idq in instanti et
quoniam docuit proinde Judiciu praese
prosequi iussit iubetq praese in prose=
cutione ulterioribq earunde partium
controversiis in iudiciu suu inductis
exauditis decide citationem partis Actt
particitate suu ad Judiciu raone attatenta=
rum violentiar ac aliar circumstantia=
rum editam ad affectatione partis Actt
parti utriq dedit et concessit prout
praese dat et concedit dilaone inquionis
in probatione obiector ptis Actoreae
parti vero citt in reprobationem super

contenta protestaõnis et citaõnis partis
Actoreæ in sequenti Judiciorũ castre
Capitt Ploce Fra secunda primus vel
proximiq abhinc in Castro Ploce Celebre
~~Castre~~ cadentia deducende censuit
censetq præsentibq conservando terminũ
partibq mandatis utrisq in præa legatis
Judiciis suis sine quavis adcitatione
comparendi paratum peremptorieẽ Incon-
tinenti misterialis Regni Gnalis Providq
Valentinq Michalak de Ciessewo authen-
ticq et iuratq palam recognovit quia
ipse citt literalem sigillatã pro Judi-
ciis præsẽ serviente editũ contra fatos
citt ad bona Zakrzewko Fra 6ta pri-
die festi S Matthæi Apostoli Anno
præsẽ detulit exportavit posuit reli-
quit et depositione ratificavit de
quo præsẽ Jdẽ Misterialis fecit
Relationem.

Dilatio Inquisitionis Inter GG Mlickie et Kowalewski
atque Vnble Capitulum Collte Ploce ac
Alios

In Causa et Actione Judiciaria infrascrita inter Gsos
Florianum et Martinum Fratres mrae Ge-
manos Mlickie Mathiam Kowalewski ac Mar-
garetham Mlicka olim Gsi Valentini Rybicki
relictam contem viduam Actis ab una et Ve-
rabile Capitt Collte Plocenq Bri Kruszczewa
redes et Possessores Dnos atq Nblem Josephum
Siemiątkowski Eorũdẽ Bri Administratorem nec non
LL. Paulum ovillatorem Rochum Woytczak Antonium
dicto Z Brzezny et Thomam Jata de Eisdẽ Bnis

Subditos et quidem Subditos in assa de jure in eum bene
inhaerendo proaonibus maioribus ac visionibus coram
Actis authis Rni conq Ipsos facto et recognitis ad Tadm
Offij Pstenq pte ab altera Cito idq p eo quia ipsi
et quidem Dni atque Ipsi N. Sienietkowski Subdi-
tos de Bonis Kruszczewo ad Bona Branno Cmetho-
num Tabernamq sui Actoris Gsi Floriani Mlicki
ibidem Sito existenq p tunc omnibus in Cultu di-
vino Die Dominico superimmissis per Superimmissos
Infidelem Berek Moskowicz Ejusdem Tabernae Arendato-
rem non pacificato sibi Actt Onere per Eundem Infidelem
Berek sibi Actt Debito cum rebus Ipso modo Illicito Ere-
here Ausi Estunt per Idque Damnum Notabile in Propi-
natione sibi Actt Causarunt Ipse Solusmet Nlis Sie-
mietkowski Porcum Viennalem et Anseres Quatuor Nul-
lis de Damnis Interfecit Canes Voraces Conservavit
per quos Vitulum sui Actt Gsi Floriani Mlicki Devora-
ri Causavit Proone sua Coram Actis Castrensibus Pinsensibus
et Vnbbis Capitl Dnor suor Nne Con se Actt Gsm Flo-
rianum Mlicki facto Irrealibus et Nunquam deducibili-
bus Punctis Repleta honorem Intaminato Ejusdem
Gsi Floriani Mlicki Indebite Circumscripsit tum
vero Ipsemet Nlis Sie mietkowski quamet Subditi
in ppinqua Vicinitate secum Actt Commanenae Non so-
lum Inventaria Sua atque Volatilia Domestica
Consulto In Frumenta et Prata Br Bronowa
Cmethe Impellenae et sine Custode Dimittenae
Damna permulta in Visionibus Specificato in Ipsa
frumentis et Pratis quotannis sibi Actt Intulerunt

Pascua Compabularant ver Etiam in Majorem suor
Actt oppressionem et Injuriam praedenae Eques
Suos in Juniculis in fratis Br Bronowo Ligare
Pfumpserunt Sylvam Alneaticam super
Bonis Bronowo Cmethe suor Actt haereditt sito
a Memoria Suor Actt Quotannis Exciderunt
Eandeq Sylvam supine Devastarunt
Sepes per Actt Gsoo Mlickie propter Eritanq
Damna Locatt Collegerunt et Combusserunt
Denique Ipse N Sięmiętkowski Patenum
in fundo Bronovien Actt Gsor Mlickich
haereditt per Infidelem Berek pfune Aren
datorem Kruszczevien Effodi Jussit Ipsi
vero Domini ad Multiplices suor Actt Requi
sitiones pmissa pliberae subditis suis
Neglexerunt Quinimo Easae Injurias
(ut propallant Ulis Sięmiętkowski) pere
gere Jusserunt Quare Citantur ad Videnae
et Audienae Ipsos et quia Dnos Poenis Cru
menalibus Jam Vero Ips Ulem Sięmiętko
wski administratorem atque Subditos Per
sonalibus et Crumenalibus Mulctari Damna
Bonificanae Censeri Vituli Porci et Anser
Quatuor Valorem Solvenae Declarari
Maonem Laesivam ex Actis Eliminanae De
Mandari superius Expressos Subditos pro
Sumenae de Ips Poenis Statuenae Censeri
Inquisitionem in pbationem pmissor Eduenae
Censeri ac Id qd Juris Erit Statui Decidi
et Sententiari Alias Citaone Eae pmissa fu
sius in se Obloquen in Diem hodiernam recte

Cadenae

Cadenz et Devenien Partibus Ipsis Utrisque et Quiq
Gsis Floriano et Martino inter se Fratribus Grnis Mlickie tum
Mathia Kowalewski Denique Margaretha Mli
cka old Gsi Valentini Rybicki Relicta Consorte
Vidua Actor per Gnm Florianum Mlicki suo
et Aliorum Coactor nne pltr et Vnbli Caplo
Collte Plocen Dnis atque Alic Josepho Sięmięt
kowski Br Kruszczewa Administratore
sec non Lsis Paulo Ovillatore Rocho Woyt
czak Antonio Dicto Zbrzezny atque Thoma
Jata de Ejsdem Bonis Subditis Citato per
Mcum Antonium Gostkowski Thesaurariae
Bracławien Coram Judicio Psen Comparen
et secum Jud Ctr Controverten Quar Ptium
Controversijs In Judicium Suum Inductis Exau
ditis Judm Decidendi Citationem Ptis Actor
Con Ptem Citato rptu attentato Violentiar
ac Aliar Circumstantiar Edito ad Affecta
tionem Ptis Actor Pti Utriq Dedit et Concessit put
Psen Dat et Concedit Dilationem Inquovis sup
Contenta Proonum et Citationis in Sequen Judicijs
Cre Plocen Fra 2da prius primiusve ab hinc in Cro
Plocen Celebranda Educenda Conservanda Trnum Par
tibus memorato Utrisq in Pallegato Judicijs sine
quavis adcione Comparenda parato Peremptorium
In Continenti MRG Providus Valentinus Micha
lak de Cierszewo Authus et Jurato palam
Scit se Cionem Literato Sigillato p Trnis Psen ser
vienda Edito Con Pfato Cito ad Pa Kruszczewo Fra
2da ante Fm Sitor Omnium Ao Psen Detulisse Exportasse
Posuisse Reliquisse et de Positione notificasse de Quo Ejus Relatio

Decretum injuncte adcitationis Dñi M Petrum Gembarth & M Michieuier

In Dei nomine Amen Adcitatione Literali Cur Ploren Cujus tenor Sequit talis Onuphrius in Siepm Bn rhisfhi Plouen Plenipen &c Capitaneus &c S. Stanislay Cyatz Volis mm: Sophie de Szymanskie ob M Joachi michieuicz Emisfi Bractaden Relict Conte Vdue matri tum Ignatio Thesaurario Siepmen & Francisceo Leo Dlang nimis Emisfens Bractadien filij michieuiczen de Bnis ymis Gnal Obis Vzgod Regij & nostra qualitate in Pte fidei nostr capitis Audiend mandatibus vt in Dnis Quenfan Cur Ploren Pz prig & petitis abtene in Cur Ploren Celebrand citd ac peremptorie companatis ad instantiam M Petri Gembarth Thesaurarij Dobronen Ads Qui vos Inhe rendo manu due Audhe Cedule facti tum Scriptis manuali bg Quadrinis de Data Cedule Cgnite Sigillo in Oppido Lutno die 11ma Januj 1765. Altonius in Bnis proximo ig 17ma mens Ejusd 1768vo Ac ultimi pdc presentium ob M Joachimum michieuicz Dn Cit mantum & Parentem Cedule ig 27. Augusti quarti de mum ig 22. mensis vltimi proximi in Senior Oppido Lutno Ejusd Ao 1768 p ipm met M Mie hieuicz ejusdm in pnam sui Adti Dati Citat Sempatij ad parati Denuo injuncti p vos adcitationis M Ga Demski Succamerarij Sochaczewien parati & ante nos Hnos adcitat, pro eo Quatenus vos Quotam Cen tum quadraginta ex Aureis Hungaricalis tum Dilectam Summam mille Florenorum Pol ex scri ptis memoratis emicare ab Adti Simplicij de Cito tam pte Ejusdm M michieuicz pte etiam ipsm met Adti Matrem Contractus una cum Provisionis bus Solvatis & rabiter enumeretis citamini ob igitur audiendg et audiendg Antecomnia Satisfa ctionem Decem injuncte adcitationis pte Senten tiam Judicij nostri injungi, Solutionem dupla Exactam Summam cum Provisionibus inclath De mandati ac ipd pte Judicij Statui Citis pa situri & nos pensuri Dat in Cur Ploren Fa 2da Ante Fm Ss. Seminis & Judre apleo Ao 1782do Judicem hordier

man

horum Recte cadens et devenien Ptibus ejus
opis q. et quia M Petr Zembarth Thesaurarius do
minus Act pr Gd Valentinum Zotkowski Jmoven
Plentem et mm Sophia de Szaumenskie ad mu
Josephi Michiewicz Rehita Cente Vidua matre aty
Ignatio Thesaurario Sepmen tum Francisco Pniewski
Dractavien filij michiewicze Act et Judicem pr mu Ma
thiam Starckewski Coram Judicio Officij pdem com
parem et secum Judicem Centroversiam Juar Petun
Controversijs in Judicium secum deduc mductis Exhibitis
ad citationem Ptis Act Pti acta Suum ad Jud tam
et solutionem Summam Centum Quadraginta Sex
Aurum Hungaricalt alterius mille florenor Pol. cum Pe
nitune adhuc Summis provenien ex p Satisfactione
Dcem in juncta et Satis Meis Michiewicz com ad citato
rium Jmo mu Stanislaj Jadomski Succameranj
Sochaczewien Jmi Act ad Dna et Pfat Act Pti ad allegan
in Judicijs pdem Mo Rda pt Dcam misericordia pia
nempe die Inquima mensis Aprilis 1781mo Ao Lato
ad parat antenoris Jmis et Juris Gradus Edit Decidend
Lineis Citis Act supra de Actu Exhibito Dcem Satisfacien
di in instanti Jud pdem Declarat. Et quoniam pdi
cta Pars Citta non satisfecit in circo Succubuisse
tamq Citt Ptem Jud hocce adinvenit declarand
Quatenus pmissa Pars Citta in eum Succumbentiis
Pœnam Sinsplicem Quatuor decem marc Pol. cum Ma
nus et quietationem M Act sive Ejus Syndici Plenty
ni Sequen Judicium Suum Cadentiæ circa Jmidentiam
pdem Causæ Sub Pœna Pœnis in casu Contraventionis
Publicando Judicio Denig Suo p medium in Jmtanti
Subscribendo Pœna Pœnis ex Registro Protocolli Extendenda
Solvat Nihil Omines Sup Satisfacit M Sadomski Cue
camerarium Sochaczewien pfatæ Cadentiæ ad obla
gventiam primitivi Dcem ad Latus Tenetis et Conser
vandi Jmum Ptibus memorat utrisq in Palleatis
Judicijs Suis serie qua ex adcitatione Compiarendi
parte Resumptivum pcontinens M Dni P. Valentini
Michalski de Cierszewo Cuchar et Jurati Palati
Rus Quia Jmi Citi Stenat Sigillat et Jmis pdem
servien Edit Cum pfatis ad Dna Uniechowiec
dem missa Juxta Data Superius pmissa Literali
Experturiæ pmissi notificandi de quo Ejus Relato
Judicij Officij pdem pr. prius et prius adhinc in Crastino ad
celebrand

Bonifi Gnosi Mitecy per Gnosi Mitecki et Kolczynski

In Termino hodierno ex adcitatione literatoria Crea Capitanei Plocensis cuius Tenor sequitur Talis Onuphrius in Sieprze Bromirski Plocensis Plonsca etc Capitaneus Bobrio Gnosis Gabrieli Patruo, tum Mariannae G. Joannis Konybski consorti seu utrisque Conjugibus et Susannae Virgini innuptae ob G. Alberti Mitecki Filijs Filiastris Mitecki de Personis Bonisque vestris gratis obus vigore regio et nostra qua hac in parte fungimur Capitaneatus Authoritate mandamus ut in Terminis Castrensibus Plocensibus Feria 2da prius vel proximius ab hinc in Castro Plocensi celebrandae partes cum peremptorie compareatis ad Instantiam Gnosorum Francisci Mitecki Sortium super Bonis Sniegocino antecedenti haeredis et Laurentij Kolczynski moderni actoris qui vos et quidem ipsa indiget cum Eius de lege requisita in haerendae Maiorem suae Actoris Authoritate facta citandi seu potius ad parata Decretum iniunctae Condescensionis respectu Exclivisionis Sortium super praefatis Bonis Sniegocino sitis revisicatione revisicandae Causam morte ob Gnosi Alberti Mitecki vestri citatorum fratris et Parentis interrupta adcitandi idque ad videndum et audiendum vos ad Exclivisionem Sortium in dictis Bonis Sniegocino sitis aequaliter inter se actoris et vos citatos per sententiam Judicij in stringi Bonificationem quorumque fundi Pensionum demandari, Calculum de perceptis proventibus iniungi Solutionem quotarum se actoris G. Mitecki concernere demandari, ac id quod Justitiae erit Statui sitis parituri et responsuri Datum in Castro Plocensi Feria 2da ante Festum Scapularis BVM proxima Anno Domini 1782do in Diem hodiernam recte cadens et devenient partibus ipsis et quidem Gnosis Francisco Mitecki actoris partis et Gnoso Laurentio Kolczynski actore per Eundem Franciscum Mitecki et G. Gabriele Mitecki citato et indicato partis, et Quoniam Gnosi Marianna G. Joannis Konybski consors et Susanna Virgo innupta ob G. Alberti Mitecki filiae Mitecki ac eius Maritus citati praesentes in Termino disparent et se condemnare permittant proinde praefata Pars actorea coram Judicio Officij

pdcr comparens et Trinum Eumq hodiernum p Do
tum Judicio moderno tractum lme attentans memorat
ad Jus Juridice p MRPP. Valentinum Michalak de Cier
szewo Authum et iurato tribus et ultra juris formam
vicibus quatuor clamat et vocat non tamen compa
rentem Exclusionis Sortium sup Bonis Sniegocino
Sita bonificationisq desolatae Edificiorum, Solutionis
Summarum ac Taliarum Circumstantiarum Termino
comprehensae admittente Judicio Officij pdcr indulbere
Officio condemnavit condemnatoq ulteriorq sibi per
Judm hocce ea in Causa fieri et exequi postulavit
et Judm Officij Juri communi postulationique
partis actoreae uti Civile annuenq poenam Bonorum
durevit pq decernit et ad publicanq Eamq Ba
nitionis poenam supraserum Mtem Judtem
addidit et deputavit Qui Mtis satisfacienq deputa
tioni suae a Judicio Officij pq habitae memorat
Bonorum poenam modo praemisso obtentam ac Ipsum et
Actos pq in Termino disparuq esse banitos Juri com
muni contrarios et rebelles hic in atrio stubae
Judtis ea in alijs locis publicationi solitis pdcr
plurima nobilitate ad Judicia moderna fori
publicum congregata alta sua Quinica et Sono
rosa voce proclamavit publicavit et ad notitiam
omnium ptunc pq in dubium deduxit de quo
pq Jg Mtis e loco publicationis suum ad
Judm redeunt fecit Relationem pq quam publicat
ut praemissum est Bonis poenam Judm Officij pro fa
cienq vastae pcerum iuris communis Executione
Burg loci pdcr quemvis Qui prius requisitus
fuerit facilitatione per prtem aut conduci potent
addidit et deputavit Qui Burg loci pq quivis Exequenq
munus Officij sui Parenq additioni a Judicio
Officij pq habitae ~~fuere~~ Eamq Executionem ad
primam partis actoreae requisitionem Deinq
pq exhibitionem facere et peragere debeat
ea tenebitq eadq sub poenis Cor renitus Officio
legibus Pnti sanctis in continenti MRPP.
Valentinus et Michalak de Cierszewo authus
Cum Comparens Causa pcens ad Trinum ex Remissione sua ad actione suaeder
suspendit Termino Conservato.

Iurato

et in rabus pulsam Rom Curia ejus Citationem literas
Fidelitatis pro Temporibus quo tenebat Ecclesiam Cathedralem
Bathoniensem Dantes. Dictum superius nomen
detulit exportavit prout relatum et depositione
notificatum de quo eius Relatio

Dilato Inquisitionis Mri Joannis Charynstii ac testium
in causa et actione judiciaria. Intra dicto Mro Joanne
Charynstii Actor absentia et Mro Johannem Estapeythi Subdecano
Ecclesie Sarisburien Registrum Commissionis Thesaurum Rom Cur Regalium
Diata Principalis Ecclesie Bathoniensis Dnum Dnum Martinum Vyncentii
Jurisperitum Rom Diata Electum tum Honestum Joannem Yle Cleric B.
Orillatorum et quia Orillatorum in absentia competens Inhibitio officium
Archidiaconatus tum Notariatus sua Coram Actor Actibus Mro Johe Yle
ad finem Officij quem Mro ab altera Cit. id. p. Eo Quia Jon Honestus
Orillator Restituendo Honestum Philippum Actor Orillatorum a Civitate
apud se Actis susceptis Fomentatum, Vel etiam Nocturno tempore
advenientes ad orille Campestre in B. Brochscino magnum existens
Oriam tam Equis Orillatoris quam sui Actoris primam in Mro quadraginta
quinque de Caprevunies et Unge Oriam Actis in Eos Orilli Campestri
Ani Segregant et ad Rana Diata Diata Sepulit et Ex ex Eius Orillatoris
Actis quindecem Oriam et Caprevunies ad Requisitionem Actoris
et Sadi Dni Juris Restan apud se adhuc tempus detinet, ipse autem
Johannem Supra dictum honestum Joannem Orillatorem ad Requisitionem
nem actoris tam ad affectum anstum non extradidit, nec ad Restitutionem
Restan Oriam in Numero Viginti dicti Actoris primam Supradicti
Orillatorem de B. Eius Diata adejit, nec etiam Justitiam requisivit
de Eos Orillatore honesti Joannis Actis primi Statuti, quam
citant, audiendo et audiendo Inquisitionem ipsum honestum Joannem
Orillatorem ad Restitutionem Viginti Oriam Sui Actoris primi
modo premisso per dictum Orillatorum ex Orillan, intercepter in
ctus non tempore per Sententiam Judicij nostri injungi Statutionem
per dicti honesti Joannis Orillatoris per Sumenda de ipso Reus de
mandari nec non Scrutinium Rotuli super ipsum Johannem
respectu per dicti honesti Orillatoris ad extradendum Oves sui actoris
per primas admonitionis nec Justitiae multoties requisitae de Eos Orillatore
latore administrationis interrogari, ac id per Justitiae inter Statuti
alias citatione vocat per missa fuisse in se obloquen in diem Judicii
ornam recte valen et decenter Statis ipsum utrius et quia Joannes
Charynstii Actor petit, Mro Joanne Estapeythi Subdecano Ecclesie Sarisburien
legentis Commissionis Thesaurum Rom Curie Diata Regalium Principalis
Professore Civ Judicem per Dominum Nicolaum Fielinstii et Martinus Vyncentii
Actis per Matheum Longwhitii Cum Judicium Officij per Commissionem
plenum de Curem Actis Actor Citationem Citationis Judicium et Reus mutuo
tes interpretationis Oriam Actis primi et Orillatoris nocturno tempore
Laudo et Auditorum Cum Omni Diata Relationes Actorum et Reorum
Decernendo ad affectationem Actis Mri ultimo Decembris et Accepit dilatio
nem Inquisitionis per quem dat et Actor ad Contenta Mri et Mro
te Actionis Actis dicti Mro probationem Objectionem Emendationem Mro
quem Judicium dicti Mro primus et primus absentium Cum Procuratore
Capellani Executores Conservatores Omnium Actis memorandi ultimo Mro allegati
Judicij sui sine primis ad actionem Comparendi parati Peremptorium

12

35
40
45

Inventarium

Fer 2. Ipso die Fti S. Martini Epti
Fiois 1782vo

In Continenti Mtis Rnd Dñi Provisus Valentinus Michalski de Lis
Jewo Archus & Jurid Palum Resid Pnie Jpd Civit Lelevelen
Sigillat pro Tribn Sedet Sociend Videl Cene & Stat Cathed
Ecclie Gnesn Delata Fra 2da Ante Dñi Omnium Sanctor Ad quem
Dctus Ex per Eccles Rogat Religiut & Deputatione Interfi-
cant De quo Ejusq Mtis Relatio

Dilab Jnquisitionis Jpn Jnes Stucharski Dobremielscie ac Alios

In Causis et actionibus Judiciarijs infrascris bimis primarq
quid Jnr G Mariannam de Brudnicliie ab G Joannis Ku-
charski relict Contem viduam Matrem et Annam Kuchar-
ska Virginem Jnuptam Filiam Actr ab una et GG Alber-
tum Rogawski et Evam de Czachorowskie Conges Simonem
Catharinam de Chorzewskie Conges Nicolaum Filium alt
Catharinam de Rogawskie dict Conges Dobremielscie et quid
ab utriusq assia Judicialiter cum ead de lege requisita Ju-
herendo Documentis Causam presens Suffraganr ad Judm
officij presens plr ab altera Citr ad videnda et audienda
Jpsius Rne Eler in horto Actr ppio per non locationem
Sepimentor Circa hortum cum horto altor conjuncto
per Sues Compabulare Causationis Volatilium Domesticor
Interfectionis actr circa Damna se se opponens Lesionis Difa-
mationis Jrealium, nungn pbandor obiectionis Fossionis Aliqu-
ties nulla ex rne Concussionis Primum è Capite evulsionis
primsor Auses per Mantos non vituperationis in horto Actr
nullitr oppressionis pr homerij arreptionis Lini ex aqua Inter-
ceptionis Aliar Violentiar omnimoda Jnquisitione pbanda Illa-
tionis penis condignis puniri ac id qd Juris est Senten-
tiari presentibus. Altera quop Jnr Jnes
Eam de Czachorowskie GG Alber-
ti Rogawski Contem Matrem adoptivam Nicolaum Dobr-
mielscii generum et Catharinam de Rogawskie Simonem
Dobremielscii et Catharinam de Chorzewskie Juniorem Conges
Actr ab una et GG Mariannam de Brudnicliie ab G Joan-
nis Kucharski relictam Contem viduam Matrem Alber-

tum

tum et Annam Virginem Jnuptam Filium et Filiam Ku-
charskie Jnhirend Maoni cum Proatione Facta et quid ab U-
trinq Assia Jndigene cum ead de Lege requisita ad Judm
Officij psene pte ab altera citata idq pro eo quia Ipsi
Sumpta Cone se Acta Matrem et Generum Injusta In-
vidia Sepe sepius multis in locis inique laeserunt Diffa-
marunt honorem ac bonam famam verbis Jndecentibus
Cavillarunt Jrrealia nunqm Probanda cum Summa
honoris Prostitutione Actoribus Matri et Genero coram
multis personis Jndebite obiecerunt Jnsuper nunc
recenti Tempore nullum ab Anseribus in horto suo
habendo Damnum Actricem Matrem Malevole laeserunt
Diffamarunt pdictas Anseres nullis de Damnis in
eod horto Concusserunt Actricem Matrem circa pmis-
sas Jnjurias se se opponene ipsa Gsa Kucharska
Mater infestavit aggravavit pro Capillis Arreptam
huc et illuc ptraxit Crines è Capite evellit Con-
cussiones in obductione Specificata inflixit ad extre-
mum Proatione sua coram Actis psene Paulo Supe-
rioribus facta irrealitate repleta honorem Suorum
Acta Jndebite Circumscripsit quare Citantur ad videnda
et Audienda ips rne ~~[illegible]~~ pmissor omnium pae-
nis Condignis puniri Jnquisitionem in ordine De-
ducendor pmissor omnium educenda censeri honorem
Suor Acta ad pristinum Juris Gradum restitui Tasam
Vulner Adinveniri Proanes laesivas ex Actis Elimi-
nanda censeri Caeteraq ad Contenta Maonum
in toto Discuti et resolvi Alias Citationibus Eisd
pmissa fusius in se obloquene in Diem hodiernam
recte Cadene et Deveniene ptibus ips utrisq et
quid Gsa Marianna De Brudnickie ot Gsi Joannis

Kucharski

Kucharski relicta Conte Vidua Matre et Anna Kucharska Virgine inupta Filia Actricibus et Citatis per eandem Matrem Suo et Filiae Suae nne prlter Gsus Alberto Rogawski et Eva de Czachorowskie Congibus Simone Catharina de Chorzewskie itidem Congibus Nicolao Filio atque Catharina Rogawska Similiter Congibus Dobrenieckie Citatis et Actis per Gsum Nicolaum Dobrenieckii Suo et Suprascror Citator et Actis nne plter Coram Judicio Pseno Comparenc etc. Judm Citationes ~~ptit~~ partium utrarque Suum ad Judm respectu attentatar violentiar sibi ab invicem illatar ab invicem Sibi edit decidend ad Affectationem ptium Comparenc Combinatis Actoratibus et ratibus ejsd dedit et Concessit put Pseno dat et Concedit Dilationem Inquisitionis Super Contenta Praationum et Citationum ptium utrarque in Sequentibus Judicijs Pseno Capit Plocenc Fra 2da prius vel proximius ab hinc in Cro Plocenc Celebrand educend Conservando trnum ptibus memoratis utrisque in pallegat Judicijs Suis sine quavis adcitatione Comparend Paratum peremptorium In Continenc MRG Providus Valentinus Michalak de Cierszewo Authus et Jurat palam rvit quia ipse Citt literat Legitt p Judicijs Pseno Serviene edit cone pfat Citt et quid Cone GG Rogawskie et Dobrenieckie Fra 5ta Ante Fm SS Simonis et Judae Aplor Cone vero GG Kucharskie Fra 2da Ante Fm Omnium Sanctor Utrasque ad Bona Dobrenice Anno Pseno Detulit exportavit posuit reliquit et Depositione notificavit de quo Pseno Ejusd mlis Relatio.

Banitus Mcus Dąbski per G. Mieczyński

In Trno hodierno ex Relatione Authu Crenę
Covalienę p Mlem infrascrum recognita
tenoris Sequentis Actum in Cro Covalienę
Fa Secunda Nempe die 28va Mensis
Octobris Anno Dni A° 1782do Mlis Rni
Glis Pdus Bartholomaeus Knafucinski de
Dąbice Authus et Juratus Palatus existens
vel se Actt Litt authum pro Judicijs Crenę
Covalienę Spectan infrascram tenoris talis
Onuphrius in Siepre Bronnirski Plo
cenę Plonscenę etc Capitaneus Tibi Meo
Stanislao Damski Vexillifero Brestenę
Kujaviae Bonor Vilkowice haeredi de tris
ac alijs Bonis tuis Gnaliter ombus man
damus ut in Judicijs nostris Crenę Plo
cenę proxime iuxta sui Cadentiam in
Cro Plocenę Celebranę Pltor Perem
ptoriq Comparas ad Instantiam In
stigatoris Judicij nostri quisq Delatoris
Gri Adami Mieczynski Bonor Psary
in Pltu Plocenę Districtu autem Bil
scenę Consistenę haeredis Actt qui te in
haerendo Protestationibus sui Conę te fu
ctis vel facienę Citat et ex loco delicti
Qui est Vinculus Jurisdictionis nostrae
ad Judicum nostrum adeitat idq adeidenę et
audienę te ad instantaneam extraditi
onem L. Bartholomaej Chełm mich.
Valentini Gunski Ovillionis et Lucae
ancillae sui actt ex suprafatis Bonis
Psary Subditor pfugor qui Gsenę Cetto
ne apud te arestantur et officioso arestu
innotantur in Bonis tuis Wilkowice repe
ribilium

reperibilium mediante Sententia Judicij no
stri Stringi et Compelli ratione vero Corp.
L. Sine literis testimonialibus Suscepti
onis in Bonisq suis Conservationis et ad mul
tifarias sui actis requisitiones nolle extra
ditionis poenis ad mentem legis mul
etandum Censeri Ceteraq pro Causae et ju
ris Exigentia Conc te Statui et Sententiari
Citari [illegible] Ideo Sis Trno advenienti
Parituros et Judbter responsuros Dat in
Cro Plocen die 24ta mensis Octobris anno
Dni 1732do Copiam Similem hodie ad
Bona Wilkowice exportasse et in Curia sup
Mensa posuisse et de juris Forma publi
casse ex Actis Crenis Capitis Covalienc extra
ditis Petrykowski manu propria Lectum cum
Actis p Mlobukowski Locus Sigilli Castri
illius in diem hodiernam recte Cadenc et de
venienc Ptibus ipsis et quidem Ad Damo Do
min Mieczynski pltor et quoniam Maus
Adamiaw Damski Vexillifer Brestien Kuja
viae Bonor Wilkowice haeres Citatus ex loco
delicti Praesens in Trno disparet et se Con
demnare permittit proinde Praefatae Pars
Actis Coram Judicio Officij Praesens pltor
Comparens et trinum eundem hodiernum
p totum Judicior modernor tractum
legitime attentans memoratis Citis ad
pis juridice p Mtem Rni Glem Pro
vidum Valentinum Michalski de Ciersze
wo Authum et juratum tribus et ultra
Juris formam vicibus quatuor Clamatis
et vocatis non tamen Comparendo ratione
extraditionis L. Valentini Gunski ovilla
toris et Luciae ancillae de Bonis Praesen
tis Subditor ad Bona Wilkowice profu
gor a resto in nodator una Cum rebus
eor proprijs Bonifionisq Carentiae
Labor decernendaq poenalitatis tam ra
one sine testimonio Susceptionis quam
recusatae extraditionis ac aliar Circumstan
tiarum

Circumstantias admittere Judicio Officij
Pseni Judliter ac Officiose Condemna
vit Condemnatq Pseni ulteriora q si
bi p Judicium hocce cam Causa
fieri et exequi postulavit et Judi
cium Officij Pseni Juri Communi
Postulationis ptis Actis utilitate an
nuenae poenam Baonis legitime hac
in Causa obtentam Decrevit Pseni q de
cernit et ad publicandam Eandem Baonis
Poenam Suprascriptam Illem Judlem
addidit et deputavit qui Illis Satisfacien
do deputationi suae a Judicio Officij Pseni
habitae memoratam Baonis poenam
modo Pmisso obtentam ac Ipsmem M
Cillum Pseni in Tmo disponendo esse Bamlt
Juri Communi Contrarium et rebellem
hic in Atrio Stubae Judlis ac in alijs
locis publicationi solitis Pseni plu
rima nobilitate ad Judicia moderna
rumq Publicum Congregatu altasua
Pconica et sonorosa vocae proclamavit
publicavit et ad notitiam omnium pro
tunc Pseni in dubium deduxit de quo Pseni
Jd Illis e loco publicationis suum ad
Judicium fecit rediens relationem post
qm publicatis ut Pmissum est Bamo
nis poenam Judicium Officij Pseni p
faciendae juxta Pserum Juris Commu
nis G Burgrae Crenae Ploenae Qui prius
requisitus fuerit facilius per ptem actis
Conduci poterit addidit et deputavit qui
G Burgrae Crenae Ploenae exequendo
munus Officij sui parendoq addito
in a Judicio Pseni habitae eandem execu
tionem ad primam ptis actis requisi
tionem Deinq Pseni exhibitionem fa
cere ac peragere debebit ac tenebitur idq sub
poenis

id̃q̃ Subpœnã Contra ꝛc̃ntes Officiales Regiæ Rmi Sanctis

De Lãs Inquisitionis Prot̃ FF Mierynthiũ et Jusfidelium Alexandrum Symanowicz Hungarum Plures

In Causa et Actis Judiciariis Inquisitionis inter FF Adamum Mierynthi et Mariannam Laroche Judicum Longiũ Actis ab una, et Persidum et Jusfidelem Judæum Alexandrum Hungarum Plures et quid Certior Act̃ ni aliqua mariti sui interesse mãdi ad hunc negotiũ ad Judicij ordinem ptẽ ab altera citatã ad audiendã Jpsi ad solutionem sive restitutionem Duorũ Quatuor Aureor Hungaricor p se act̃ Jpsi mihi in sacrãmi Regiæ aud̃ Act̃ Lubditæ Datæ et se civilr non sacrãmi quicquam mihi mutuo debitum in ista obligatione scripsit p Jpsi citati Act̃ dati p sententiam Judicij nostri strictj solutionem petitæ summæ Jnquisitionis ac pœnas mihi per eum debitas Actionis et Regiæ mihi mortuum mihi debitum mihi extendi. Ubi citatus ne cadat p mora pœnis ordinariis obligatus Jn Dei hodiernam rectæ cadem ex devenisse Partibus Jpsi utriq; et quid FF Adamus Dumi Mierynthi et Mariana Laroche Conjuges Act̃ p mariti sui et Curis suæ mihi pttes Persido et Jusfideli Alexandro Symanowicz Hungro et Judæo Plures citatis et Judicium pttes Coram Judicio præsidis comparentibus ut. et quid Actorea rem Solutionem Duorũ Quatuor Aureor Hungaricor per se attestan Scripto manuali ni Pticho Dei 20 Julij 1700 datuto et se ad̃ Jusfideli Alexandro Hungro Characteres Judaicos subscripto solutionem declaratæ et in effectu pro mihi sacrãone de petitum ad valorem Regiæ Camerãlis nunc ad̃natæ inferendo Jusfidelis rem mihi sacrãmi non Jmpasse de mihi ego et, co mihi in Jnumpetæ Actionem Concludendo hui citato pte Partium restrictis Allegationibus Deinde citatus Plus Act̃ Partis citatæ suum ad Judicij pro expansa non exhibitæ Duorũ Quatuor Aureor Hungaricor Act̃ citam decidendo nuncpandum esse Jnquisitionis non tam ex petitorum nunc sacrãmi mihi Partis

Act

Parti Act. quam in probationem sanationis Parti citatae
idque in sequen. Judicijs Crez Capit. Plurem. et 2da prius
vel proximus ab hinc in Cur. Plurem. Celebrand. educend.
adinvenit Conservando Tmum Partibus memoratis
utrique in praeallegatis Judicijs sui sine quavis ad
citatione Comparendi paratum peremptorium. In Con
tinen. MRG Provindus Valentinus Michalak de Cies
ocewo Authus et Juratus palam regit quia ipse Cita
tionem literatae sigillatae pro Judicijs Crez. servien.
editam Cum praefatum citat ad Civitatem Plock Do
mumq. cuiusq. citati In Platea Judaica Illud sita Tra
2da pt. Tm. OO. Sanctor. Ao. praesen. detulit expertaret
pesuit reliquit et de positione notificavit de quo praesen.
Jd. Mnlis fecit Relationem.

Dilatio Inquisitionis inr. GG. Bęski et Lugowski

In Causa et Actione Judiciaria infrascra inr. G. Antoni
um Bęski Act. ab una et G. Casimirum Lugowski inhae
rend. Documentis Causam praesen. suffragan. ad Judici
um Officij praesen. parte ab Altera Cit. ad videnda et
audienda, Jpo rne primo in Bonis Przeradz Domoque
Act. proprio ibid. Sitt. superinvasionis superinvadiend.
Act. laesionis Dishonorationis Oppressionis Concussio
nis Concussionum in obductione specificatar. inflictionis
ac in Aliis locis publicis similiter Act. laesionis
oppressionis Framea evaginata Convulnerare Atten
tationis improbabilium Obiectionis Aliarum In
convenientiar. omni inquisitionum genere proband.
peractionis vulner. inflictionis poenis Condignis Judi
cio Arbitrariis puniri Solutionem Faxa vulnerum
Demandari ac id quod Juris ~~erit~~ et Justitiae erit
Decerni et Sententiari Alias Cittne Eadem praemissa

Tusius

Fusius in se Obloquente in Diem hodiernam recte
Cadente et deveniens partibus Ipsis utrisque et quia
Gro Antonio Bęski Actor pltor et Gro Casimiro Pugo
wski Citat per G. Melchiorem Mieczynski Citatnem Actor
cons Citat suum ad Judicium pro Poenis rptu peractar
Violentiar Edit Decidens ad Affectaonem Actor Parti
utriq Dedit et Concessit prout praesens Dat et Conce
dit Delaonem Inquisitionis tam in probaonem Ob
iector quam emundaonem ad Contenta Termini et Proa
nis Partis Actor in Sequens Judiciis Crens Capit Plo
cens Feria Secunda prius vel proximius abhinc in
Cro Plocens Celebrans educens Conservans Trnis
Partibus memorat Utrisq in praeAllegat Judiciis suis
sine quavis adcitaone Comparens paratum Perem
ptorium in Continens MRG Providus Valentinus Mi
chalak de Czerszewo Authus et Jurat palam rvit
Quia Ipsi Citatnem literat Sigillat pro Trnis praesens
serviens editam cons Praefat Citat ad Bona Zukowo
super Summam ibid haerens Sabbatho Ipsi Die Festi
Commemoraonis Fidelium Defunctor Anno praesens
Detulit exportavit posuit reliquit et de positione
notificavit de quo praesens Ja Mtis Fecit Relaonem

Bamilus M. Kampenhausen per G. Gutowski B.C.P.

In Causa et Actione Judiciaria infrascripta In
ter G. Bartholomaeum Gutowski B.C.P. Actor
ab una et Mcum Robertum Kampenhau
sen Succamerarius Parnaviens in haeren
do Sro manuali Sup Summam tre
centor Septuaq in tra Octo Florenorum Pott
Sibi Actor Datt ad Judicium Officij praesens
pte ab altera Actor idq advidens et

audiens

et audiendi Ipsum ad Solutionem Eiusdem Summae
Trecentorum Septuaginta Octo Florenorum Pott
Sententia Judicij Officij Praesentis Stringi
Solutionem Eiusdem Summae in Statuta
neam Injungi lites expensas refundi et
id quod Juris erit decidi et Sententiariali
as Cione eadem praemissa Juribus
in se Obloquentibus in diem hodiernam recte
Cadentibus et deveniente partibus ipsis et
quia G. Bartholomaeo Gutowski B. C. P.
Actor praeter et quoniam M. Robertus Kum
penhauzen Citatus Praesentis in Termino disparet
et se Condemnare permittit pro ut de Praesen
ta pars Actoris Coram Judicio Officij
Praesentis praeter Comparens et Terminum
Eundem hodiernum per totum Judi
cium modernum tractum Ultime atten
tum memoratum Citatum ad jus ju
ridice Mem Rmi Glem Providum Va
lentinum Michalak de Cierszewo au
thum et juratum tribus et ultra ju
in formam vicibus Quatuor Clama
tum vocatum non tamen Comparentem
ratione Solutionis Summae Trecento
rum Septuaginta Octo Florenorum una
Cum provisione ab Eadem praeveniente
admittente Judicio Officij Praesentis Judicialiter
ac Officiose Condemnavit Condemnat
Praesentis Ulteriora quoque sibi per Judicium
hoc ea in Causa fieri et exequi postu
lavit et Judicium Officij Praesentis Juri Com
muni Postulationi Partis Actoris Utili
ter annuendo Poenam Baonis le
gitime hac in Causa obtentae decrevit Praesentis
que decernit et ad publicandum Eandem Ba
onis

Baonis Poenam Suprascriptum Mlem Judlem
addidit et deputavit qui Mlis satisfaciendo
deputationi suae a Judicio Officij Psenae
memoratam Baonis poenam modo Pmis
so obtentum ac Ipsmen M Robertum
Scampenhauzen Psenae in Trno disparere
esse banitum Juri Communi Contrari
um et rebellem hic in Atrio Stubae Ju
dlis ac in alijs locis publicationi soli
tis Psenae plurima nobilitate ad Judicia
moderna forumq publicum Congre
gata alta sua Pconica et sonorosa
voce proclamavit publicavit et ad no
titiam omnium pro tunc Psenae in dubi
am deduxit de quo Psenae Idem Mlis
se loco publicationis suam ad Judicium
rediens fecit Relationem post quam publi
catum et Pmissum est Baonis poe
nam Judicium Officij Psenae pro facienda juxta
Psenarum Juris Communis executione G
B C P quemvis qui prius requisitus fuerit
per ptem Actt Conduci poterit addidit
et deputavit qui G B loci Psenae quivis
exequendo munus Officij sui parendoq
additioni a Judicio Officij Psenae habitae eandem
executionem ad primam ptis Actt requi
sitionem Decrq Psenae exhibitionem fa
cere ac peragere debebit ac tenebitur idq
Sub poenis Cons reniten Officiales Regi
bus Rni Vallatis In Continen M R P
Valentinus Michalski de Cierszewo Authus
et Juratus Palam vel se Cionem tilt Ligitt
pro Trnis Psenae Serviene edit Contra Pfatum Citt
ad Bona Stopino Fa 2da Post Festum SS
Petri et Pauli Apostolor Anno Psenae detu
lisse ex portasse pro suis reliquisse et deposit
one notificasse de quo Psens ejusd Mlis Relatio

Banitus Gsus Charzynski per Gsum Kwasieborski.

In Causa et Actione Judiciaria Infrascripta Inr Gsum Nicolaum Kwasieborski olim Balthasari Filium olim vero Stanislai Nepotem Actt ab una et GG. Josephum et Martinum Charzynskie Inhaerenae Prvoni Suae Coram Actis Authen Rni factt ac alijs Documentis Causam Praesen Suffraganae Ad Judm Officij Praesen Parte ab altera Citatt idque ad Videnae et Audienae Ipsa ad Instantaneam Dimissionem Duor Sulcor ex Sulcis Quatuor per olim Nlem Andream Charzynski Gso Stanislao Kwasieborski Actt Avo Super Bonis Kwasieborzyno obrepne Titulo Haereditatis Resignator in Ao Praeterito Proprio motu Violentique Studio Coaratt et in Possessionem Suam Apprehensor Sententia Judicij Officij Praesen Stringi Calculum de Perceptis Proventibus reddenae Demandari respectu Tornae Sulcor Violenti modo Ademptionis ac aliar Violentiar per actionis Poenis Condignis Puniri in Ordine Vero Peragenae Praemissor Condnem ad Fundum Br Kwasieborzyno Obrepne

Assignari ac id quod Juris erit Decidi et Sen
tentiari alias Citaone Eaeq Praemissa Fu
sius in se Obloquen in Diem hodiernam re
cte Cadeu et Devenien Partibus Ipsis et
Quiae Gso Nicolao Kwasieborski Actor Pltem
Gso Martino Charzynski Citato per Gm
Carolum Turowski et Quoniam G. Jose
phus Charzynski Citatus Praesen in Ter
mino Disparet et se Condemnare Permit
tit proinde Praefata Pars Actorea Coram
Judicio Officij Praesen Pltem Comparens
et Terminum Eunq Hodiernum per totum
Judiciorum modernorum Tractum Ltme Atten
tans memoratum Citatt ad Jus Juri
dice per Mlem Rm Glem Produn Valen
tinum Michalak de Cierszewo Authen
et Juratt tribus et Ultra Juris formam
Vicibus Quatuor Clamatt non et Vocatt
non Tamen Comparen rne Dimissionis
Duorum Sulcorum per Citatt violenti Adem
ptorum Cum Dando de Perceptis Proven
tibus Calculo admitten Judicio Offi
cij Praesen Judlter ac Offse Condemna
vit Condemnatque Praesen ulteriora
que Sibi per Judm Officij Praesen Ea
in Causa fieri et Exequi Postulavit
et Judm Officij Praesen Juri Communi Postulationi Partis Actoreae
utilicite Annuenae Poenam Bnis Ltme
hac in Causa Obtentt Decrevit Praesen

Decernit et ad Publicanda Eandem Banitio
nis Poenam Supra scripta Mtem Ju
dicialem addidit et deputavit Qui Mlis
Satisfacienda Deputationi Suae a Judi
cio Officij Praesentis habitae memorata Ba
nitionis Poenam modo Praemisso Ob
tentam ac ipsimet Gm Josephum Cha
rzynski Citatum Praesentis in Tmo Disparen
esse Banitum Juri Communi Contra
rium et Rebellem hic in Atrio Stu
bae Judlis ac in alijs Locis Publicatio
ni Solitis Praesentis Plurima Nobi
litate ad Judicia moderna forque
Publicum Congregata alta Sua Praeco
nica et Sonorosa Voce Proclamavit Pu
blicavit et ad Notitiam Omnium Pro
tunc Praesentis indubiam dedexit de
quo praesentis Jae Mlis eloco Publicationis
Suum ad Judm rediens fecit Relatio
nem Post quam Publicatum ut Praemis
sum est Banitionis Poenam Judm
Officij Praesentis ~~Causam~~ pro facienda
Juxta Praescriptum Juris Communis
Executione Gm ~~B.C.~~ Burgae loci praesentis Quem
vis Qui prius requisitus fuerit faci
liusve per Partem Actoream Conduci
Poterit Addidit et Deputavit Qui G.
Burgae loci praesentis Quivis Exequenda mu

nus

munus Officij Sui Parenq que ad
Oditioni a Judicio Officij pxeq habitae
Canq Executionem ad primam Partis
Actoreae Requisitionem facere et per
agere Debebit ac Tenebitur idque
Sub Poenis Contra Renitentes Offi
ciales Legibus Rmi Sancitis Inconti
nenti MR Gl Rdus Valentinus Mi
chalak de Cierszewo Authen et Jurat
Palam vult Quia ipse Citationem Lite
rat Sigillat pro Judicijs Officij pxeq
Servicen Editt Con Praefatt Citt ad Bo
na Witkowo Parolaki Porte Sq Citat Ibiq
Sitt Feria Quarta pt Vm Sancti
Antonij de Padva proxa Anno pxeq
Detulit Exportavit posuit Reliquit
et depositione notificavit de quo pxa
Eusdem Mlis Relat Deinque
pxq Extributionem

Dilutio Ingvisitionis Jmi Gsor Goslicka od
G Przedpetski Rl Viduam et Smardzewski

In Causa et Cutione iudiciaria infravera
Inter GG apoloniam Goslicka od G. alberti Przed
petski Relicta Contem viduam actricem ab una
et G. albertum Smardzewski in haereng Maom
suae coram actis authis Rm facta Praefecienq
ad Judicium Officij pxq pte ab altera Cittum
Idq ad videnq et audiend Ipso ad Extraditio
nem Inventariae videlicet Boum in numero
Duorum vaccarum Tonigae Juvencor Duorum
Juvencarum duar per se ad Ipsi Citta pro

Extrimaone

pro Extimatione dator Sententiae Judicij Officij
pro stringi, satisfactionem Omnimodae Pstanae
censeri litis Expensas p Gpsm indebite Sibi Actis
causatas refundendas declarari ac id quod Juris
erit decidi et sententiari alias citatione eam
praemissa fusius in se obligatam in Diem hodiei
nam rem cadere et devenire partibus ipsis actis
et quia S. Apolonia Goslicka ad S. Alberti Bned
petski R. C. Vidua Actrice pltr, S. Alberto
Smardzewski citatae et indicatae p S. Hiacinthum
Bnedpetski Ltmo Termino ad invento Partibus
in Causa pro prosequi Jussit Jubetque pro
in praesentatione ulterioribus Partium Contro-
versijs seu coram Judicio inducta excuditis
citationem partis actoreae Parti citatae pro Extra-
ditione Inventarior per actorem citatae pro
conservatione hyemali datorum edictum
Decidendae necessariam esse inquisitionem
p utramque partem tam in probationem
obiectorum quam Enundationem ad contentam
Termini et Protestationis partis actoreae in sequentibus
Judiciorum Cra Capitulo Plocensi Tra Zdu prius
praeminentiae ab hinc in Cro Plocensi celebrandae
Cadentia educendae Censuit Censetque pro
pro conservandae Termini partibus memorata
citatae in praeallegat Judicijs suis sine quavis
Ad citatione comparendae parata peremptorium
Incontinenti M. R. P. Valentinus Mi
chalak de Cierszewo Authus et iurata
palam rem Quia ipse citationem literatae
Sigilli pro Judicijs pro servitio edit Cum
Pfatus citatus ad Bta Smarzewo Tra Zda
pro Tm visitatus S. Mariae Anno pro detulit
exportavit posuit reliquit et depositione
notificavit de quo pro Jus partis fecit Relationem

Decrum Comportaonis Jmi GG Wasniewskie et Dobrskie

In Causa et Actione Judiciaria Infrascri
pta Jmi GG Jacobum et Mathaeum Wa
sniewskie olim GG Mathiae Wasnie
wski et Rosaliae Czerznicka Conjugum
Filior olim vero Martini Nepotum
Jam Autem olim Gsi Antonij Wasnie
wski Burgae Creae Plocae Praedicti
Martini Filij Filiastror Germano
rum Actt Illna et Mcum Franci Jacob
Dobrski Pincernicae Rosaneae Inhaerenae
Madri Autheae facti vel faciendae
tum alijs Documentis Causam Prae
sae ~~[illegible]~~ Jevineae ad Judm Officij
Praesae Parte ab altera Citatt idque
ad Videndae et Audiendae Ipsi ad Compor
taonem rer mobilium Parati Peculij
ac Quorvis Documentor fatis olim
Suprafati Gsi Antonij Wasniewski
Suor Actt Patrui Steriliter Vita
Functi Derelictt et apud Ipsi Exi
stentes ad multas requisitiones
non extraditar Sententia Judicij
Officij praesae Stringi Quibus Compor
tatis extraditionem pro vio Conscribendae
Regrd ac Subsequendae Superrea
~~[illegible]~~ lem Consendnem Jurto
Iniungi Solutionemque Summarum
Cum Provisionibus Demandari
Litis expensas refundi alias Citaone
Eadem praemissa fusius in se obloquens in Di
em hodiernam recte Cadens et Devenien

Partibus Ipsis Utrisque et Quicq GG.
Jacobo et Matheo Wasniewskie Actis per
Eunq Gm Jacobum Wasniewski Suo et
Fratris Sui Une Pltr Mco Francisco
Dobrski Pincerniciq Rosaneq Citato et
Judiceq per Gm Mathiam Starzewski
Coram Judicio Presenq Comparenq et
Secum Judlter Controverteq Quarn Par
tium Controversijs in Judm Secum
Inductis Exauditis Judicium Citationem Partis
Actis Parti Citatis Secum ad Judm pro
Conscrdne Regri Rer Mbtium Parati
Peculij ac Quorvis Documentorum fatis
olim G. Antonij Wasniewski Actis Patrui
Ab Aliter Vita functi Derelictis in Eosq
Actis Jure naturae Devolutis pvio Super
realem Conscriptionem Eiusq Jurto
Prestanq Atque pdictis rer Mbtium
ac Pecuniarum Extraditione Editis Deinde
~~Do~~ denq Statuit Judm hocce Quate
nus Jq Mcus Citatus Regrum
rer Mbtium ac Pecuniarum atque
Documentorum pt olim Gm Wasniewski
relictis Conscribere Conscripti Reali
tatem Comprobare et Premissas
Res ac Paratum Peculium nec non
Documenta Juxta regrum Comporta
re in Sequenq Judiciorum Crenq Capitis Plo
cenq Feria Secunda prius vel proxi
mius ab hinc in Ord Plocenq Celebranq
Cadentia Tenebitur Conservando Termi

minum Partibus memoratis utrisq
in Praeallegatis Judicijs suis Sine
Quavis adcitatione Comparendi
Paratum Peremptorium in Conti
neu MR GP Valentinus Michalak
de Cirszewo Authe et Jurat Palam
vit Quia Citaon Literat Sigilla
tam p Judicijs praeu Servien Edit
Cou Praefat Citat ad Bona Do
brosielice Feria Secunda pt Fm
Sancti Lucae Evangliae Ao praesen De
tulit Exportavit Posuit Reliquit et de
positione notificavit de quo ~~praesens~~
Eiusd ~~[illegible]~~ Relaõ

Baniti G G Dobrscy p G Zabowski

In Causa et Actione Judiciaria Infrascra Inter
GG Joannem Zabowski Dominicum et Laurentium
Zosinskie fratres Inter Se ab Uterinis actt ab Una
et GG Laurentium Gasparum et Josephum Dobr
skie Antonium Kondracki et Stanislaum Krasowski
In haerendo Manu Sua ac Alias Documentis
Causam praesen Juvenem ad Judicium Offy prae
sen pte ab Altera Citt idq ad videnem et Audi
enem Ipsi ad Comportum Documentorum Ipsorum
Haeredett Bnum Rybitwy Enucleanem Solutionem
Summae Trecentorum Florenorum Polt Actis Crem
Plocenem Fra 6ta In Crno Fsti Nattis Sancti
Joannis Baptae ~~178~~ 1728 per Ott Bnem
Antonium Dobrski Ipsorum Citt Gsorum Dobrskich
Parentem Ott Generosi Joannis Starzewski

Citt

Actt Avo post Ott G Agnethen Debrska Filiam
Suam Invim Detis de Bnis Paternis et Ma
ternis Concerne in Bnis Rybitwy Kokorski Inscrie
Una Cum provione ab Eaq provenienq Senten
tia Judij Offij praesenq Stringi Solutionem Indi
tatt Assignari ac id qd Juris Erit decidi et Sen
tentiari Alias Actt Eaq praemissae furias in se
obloquenq Indiem Hodiernam recte Cadenq et
dovenienq partibus Ipsis et quidem Gsis Joanne
Zabowski Dominico et Laurentio Sosinskie Mino
renq Actt per Eunq Gsum Zabowski fratrem
natu Majorem ab Uterinum Suo et fratrem
Suos Nne prttes Gso Antonio Kondracki Actt
per Gsum Melchiorem Mieczynski Inscrum Pltem
Gso Stanislao Kraiewski Actt et Indicenq per
G. Chrysostomum Zielinski Inscrum pltem atq
Gso Josepho Debrski Actt et Indicenq per
Gsum Stephanum Wolnicki Inscrum pltentem
et quoniam Gsi Laurentius et Gaspar Dobrzey
Actt praesenq in Trno Disparent et Se Con
demnare per Mittant pro inde pfata pars
Actorea Coram Judio Offij praesenq prttes
Comparens et Trnum Eunq hodiernum
per totam Judiciorum Modernorum tractu
Ltime Attentans Memoratt Actt ad Jus
Juridice pe Mtem Rne Gnalem providum
Valentinum Michalak de Cierszewo Actt
et Jurat Tribus et Ultra Juris formam
vicibus quatuor Clamatt et Vocatt non
tamen Comparenq ratione non Solutionis
Summae Cum provione ab Eaq pro
venienq ad Mittenq Judio Offij praesenq
Judiciter ac Office Condemnatq praesenq
Ulterioraq Sibi per Judio Offij praesenq
Exequi postulavit et Judium Offij
praesenq Juri Communi postulaoniq ptes

actt

Actt Abiliate Annuendo Pnam Bnis
Ltime hac in Causa Obtentam decrevit prae
senq decernit et ad publicanq Eam Bnis
Pnam Supra Serum Mtlem Judicem
addidit et deputavit qui Mtis satisfa
viendo deputationi Suae A Judio Offij prae
sen habitae Memoratt Bnis poenam mo
do praemisso Obtentam ac Ipsos Mtt Gsos
Laurentium et Gasparum Dobrilae Actt prae
sen in Trno Disparen esse Banitos Juri
Communi Contrarios et rebelles hic in
atrio Stabae Judtis ac in Aliis locis
publicationi Solitis praesen plurima no
bilitate ad Judicia moderna forumq
publicum Congregata Alta Loca praeconi
ca et Sonorosa voce proclamavit pa
blicavit et ad Notitiam Omium pro
tum praesen Indubiam deduxit de quo
praesen Idem Mtis Eloco publicationis Su
am ad Judicium rediens fecit relationem
post quam Publicatam ut praemissum est
Bnis pnam Judicium Offij praesen pro
facienda Justa praeserum Juris Com
munis Executione G Burgr loci praesen quem
vis + qui prius requisitus fuerit facultas
per ptem Actoream Conducti poterit addi
dit et deputavit Qui G Burg Loci praesen
quivis Exequendo Munus Offij Suj parent
doq addioni A Judio Offij praesen habitt
Eam Executionem ad primam Ptis Acto
rea requisitionem Decriq praesen exhibi
tionem facere et peragere debebit ac
tenebitur idq Sub Pnis Conq renitens

Cogitt

Cons renitentis Ostis legibus rni Sanctis
Cum Comparens Causa praesens ad Trnum
ex adictione Incidens aut remissione Subsequenda
Incidens suspenditur Conservando Trnum partibus memo
ratis Utrisq ut In praeallegatis Judicis Suis
Sine quavis ad actione Comparendi para
tum peremptorium In Continenti M
RG Providus Valentinus Michalak de Cuer
szewo Authus et Juratus palam Rvet Quia
Ipse Actt Literatt Sigillat pro Judicio
praesens Servien Edictt Cons pfatos Actt
ad Bna Rybitwy Fra Ida post Festum
Omnium Sanctorum Anno praesens detulit
ex portavit posuit reliquit et deposi
tione notificavit de quo Eius Rctus

Dilatio inquisitionis intt Gsum Chyczewski et
Petrykowski

In Causa et actione Judiciaria infrascrta intt
GG. Albertum Chyczewski et Catharinam Petry
koska Conges Actt ab una et Gsos Joannem
Petrykowski et Evam de Petrykowskie mi
cem Conges Dnos at Lsum Adamum de Bnis Pe
trykowy Subditum et quid ab utrinque assia indi
gentes cum Eadem de lege requisita inhaerens Maioni
authe facta ad Judicium Officij psens prte ab
altera Cittos idq pro eo quia ipsi et quid Lsus
Adamus Lsum Josephum suor Actt Subditum
ipsi vero Filium ac Martinum in fugam expediverant
res autem ejus pprias pecuniam ac juvencum
apud se ejusd Lsi Josephi pprias derelictt de
tinet Eadq sibi Actt restituere renuit de existen
tiaq ejusd Lsi Josephi ubinam reperit notificare
renitet ipsi vero Domini Eundem Lsum a perti
cienda pmissa nō curant quare citant ad
videndum et audiendum ipsos Dnos ad Statuitionē

Lsi

Lsi Adami ipsi Subditi Sententia Judicij prens
stringi Statutum ad elucidaonem ubinam
pmissi Subditi reperiunt pvio justo adigi
extraditionem rerum pecuniae ac juvenci
demandari respectu vero in fugam expedi-
cionis pœnas decerni Super vero ipsis Dnis
ex re n adactionis ad pmissa Ejusdem Lsi
Adami pœnas extendi alias Citaone Eadem
pmissa fusius in Se obloquens recte Eadem
et devenien prtibus ipsis Utrisq et quidem
G. Alberto Chyczewski et Catharina Pe-
trykowska invicem Conbus actis p Maritum
Suo et Contis Suae nne pltes Gsis Joanne
Petrykowski et Eva Petrykowska invicem
Conbus Cittis et pindebita vero inducentibus
p Maritum Suo et Contis Suae nne pltes
ad Obiectam a latere Condemnaonem ex prte
G. Stanislai Duplicki in Judicijs Suis Fra Se-
cunda pt postridie Festi Scti Martini Pon-
tificis venerandi Scilicet Die Decima Se-
cunda Mensis Novembris Ao Elapso 1781mo
Super Gso Alberto Chyczewski nne Solutio
nis Summae Nonaginta Duor Tyns cum
pvisione ab Eadem pveniens tum Quitatnum
ac pœnae tripliciis Quatuordecem Marcarum
Poll Gso Duplicki a Gsis Grabie adjudicatae
Super Summa Eor ppriam ap Dictum Gsum
Chyczewski hærens arresto pventae Decro Adjudi
catae Obtentis et publicatis ad Objectis quoque
a latere Condemnaonem ex prte Gsor Alberti
Chyczewski et Catharinae Petrykowska Super
Gso Stanislao Duplicki Obiciens Coram Actis
Officij prens Fra Sexta in vigilia Festi Nattis
Scti Joannis Baptae anno 1775to nne Solutionis
Summae Centum Duor Tyns et Duodecem Gs Poll

Decro

Decro Trni Plocens adjudicata Circa Maonem Obten-
tam et Publicatt Judm Offii psens decrevit
psentibusq decernit quatenus jiq Doceat se
de loco Standi remotis Utrisq Condemnaonibus
ex raonibus judm Suum permovens Eunq Gsum
Chyczewski Albertum habere locum Standi
Judm psens declaravit declaratq psens et prtibus
experiri mandavit in experimento Decidendo
Citaonem prtis actt prti Citt Suum ad Judm pro
Statuitione Lsi Adami ex re expillaonis Lsi Jose-
phi tum p restitutione rerum edittt Suspensa
Statuitione p prtem actt ptensa necessariam
esse Inquisitionem p prtem Utramq in Actoratu
et Reatu Super Contenta ptestaonis et Cita
onis prtis actt in Sequens Judicijs Crens Capitt
Plocens Fra Secunda prius vel proximius abhinc
in Cro Plocens Celebrandq educendq Censuit Con-
setq psens Conservando Trnum prtibus memo-
ratis Utrisq in pallegatis Judicijs Suis Sine
quavis Adcitaone paratt peremptorium in Con-
linente Mlis Rni Glis Providus Valentinus Mi-
chalak de Cierszewo authus et Juratt palam
Rvit quia ipse Citt litt Sigillatt p judicijs
psens Serviens Edittt Cons pfatt Citt ad Bona
Petrykozy Fra Secunda ipsis Die Festi Sctor Sima-
nis et Judae aptor Ao psens detulit exportavit
posuit reliqut et de positione notificavit de
quo ejus Relao.

Banitus M Rosiszewski per G Rostkowski

In Trno hodiemo ex adcione Sibi Crens Capitt
Plocens Cuius tenor Sequitur talis Onu plnij
ni Sicpre Brominski Plocens Plonsecns Ra-
dzikoviens etc Capitaneus Ordinis S Stani-
slai Eques Tibi Mco Ignatio Rosiszew-
ski

Rosciszewski Pocillatoriae Raciąsien. de Per
sona bonisq. tuis Gliter ambus Vigore
Regio et nostra qua hac in Parte fungi
mur Capitaneali Authoritate manda
mus ut Trnis Querelar. Causarq. Offi
cij Judicijs Crenae Capitt. Plocen. Fa
2da prius vel proximius abhinc in Cro
Plocen. Celebrand. pr. ter legitime peren
ptorieq. Comparcas ad Instantiam Gri
Ambrosij Rostkowski Actt. qui te in hae
rendo Sero Manuali Citat seu potius
ad paratos anteriores Trnos parat. Con
demnationes loco peragend. executio
nis nostre in Judicio obtentt. ad actt. id
que ad videnda te ad Solutionem Sum
mae Centum Quinquaginta Florenorum
Pol. Sero Superius Specificato assecu
rata breviq. Solvi declarata per Sententiam
Judicij nostri Stringi Solutionem ejus
dem Summae una Cum provisione a da
ta ejusd. Seri provenienti instanta
neam demandari litis expensas refun
dend. declarari in Sublationem processus
ea in Causa Obtenti poenas irrogari
ac id quod juris et justitiae erit Contra
te statui decidi et Sententiari Sis Trno
pariturus et Judlter responsurus Dat.
in Cro Plocen. Fa 2da Ante Festum SS
Simonis et Judae Apostolor. proxima An
no A. D. 1782do in diem hodiernam
recte Cadente et deveniente Ptibus Jris et qui
dem Gro Ambrosio Rostkowski Actt. per G
Laurentium Zochowski et Quoniam Meus
Ignatius Rosciszewski Pocillatoriae Racia
sien.

Racionem Pseni in Trno disparet et se Con
demnare permittit proinde Pfatu pars
Actt Coram Judicio Officij Pseni Compa
rens et Trnum Eundem hodiernum pto
tum Judicioꝝ modernoꝝ tractum Ultime
attentans memoratt Citt ad jus juri
dice p. M. R. G. P. Valentinum Micha
lak de Cierszewo Authum et Juratum
tribus et Ultra Juris formam Vicibus
Quatuor Clamatt et vocatt et non tamen
Comparen raone Solutionis Summae
Centum Quinquaginta floren Pol
Cum Provisione ab Eadem proveniente in lu
cro ulterioris fortis finalis ac indulatae
faciend Executionis ad ias in toto seu
pro toto lucro negotij sui Principalis
admittente Judicio Officij Pseni Ju
dliter Ac Officiose Condemnavit Con
demnatq Pseni Ulterioraq sibi per Ju
dicium hoc ea in Causa fieri et exe
qui postulavit et Judum Officij
Pseni Juri Communi Postulationi
que Ptis Actt Uti licite annuend
Poenam Bavnis in vim ejusd lucri Ulti
me hac in Causa obtenti decrevit Psen
seni q. decernit et ad publicand Eand
Bavnis Poenam Supra Scrum Mlem
Judlem addidit et deputavit Qui Mis sa
tisfaciendo deputationis suae a Judicio
Officij Pseni habitae memoratam Ba
vnis Poenam modo Pmisso obtentae ac
Ipsum met Mlum Ignatium Rosci
szewski Citt Pseni in Trno disparen
esse bannitum Juri Communi Contra
rium

Contrarium et rebellem hic in Atrio Stubae
Judlis ac in Alijs locis publicationi
Soliti Psenę plurima nobilitate
ad Judicia moderna forumq publi
cum Congregata alta sua Pcomica
sonorosa voce proclamavit publicavit et ad no
tiam omnium Ptunc ~~Psenę~~ in du
biam deduxit de quo Psenę ~~Jd~~ Mlis
e loco publicationis suum ad Ju
dicium Rediens fecit Relationem
Post quam publicatt ut Pmissum
est Baonis Penam Judm Officij Psenę
profuciendę ultimaria forti finali ac
in dilata pisita Psenum juris Commu
nis executione G B loci Psenę Quem
vis Qui prius requisitus fuerit facili
usve p ptem Actt Conduci poterit addi
dit et deputavit Qui G Burgrę Loci Psenę
Quivis exequendę munus officij sui pa
rendoq additum a Judicio Officij Psenę
habitae eandę executionem ad primam
ptis Actt requisitionem ~~Decretis~~ Psenę
extribitionem facere et peragere debebit
ac tenebitur idq sub poenis Conę reni
tentes Officiales legibus Rm Sancitt
In Continenti M R G P Valentinus Mi
chalati de Cierszewo Authus et jura
tus patam Rvit se adcionem lett sigill
pro Trmis Severinę editt Conę Psalt
ad Cittum ad Bona Barcikowo Juxta dati
et Annum superius in actione positt de
tulisse exportasse posuisse reliquisse et
depositione notificasse de quo Psenę Eiusdem
Mlis ~~fecit~~ Relationem

Dilatio Inquisitionis inter GG Rycharski et Zawidzka Conges Actt et G Kolczynski Citt.

In Causis et Actionibus Judicianis Infrascriptis Binis prima Quidem inter GG Michaelem Rycharski et Annam de Zawidzkie primi ott G Ludovici Kolczynski Qdi ad psens voti invicem Congum Actt ab una et G Joannem Kolczynski Inherend Proationi ac Visioni Authe factt ad Judm Officij psene pte ab Altera Citt idq p eo quia ipse non modo equos Quatuor fatis ott primevi Mariti Actt Contis derelictt Juri Advitalitio Subjectt tum Frumenta varij Grani Sub Jus advitalitium Cadentia Violenter occupavit ver etiam Frumenta videlicet Siliginis Sulcor Triginta Novem hordei Sulcor Sex hiemales ac Avend Sulcos Novem Estivales ex Agris Actt Conti Juri Advitalitio Subjectt pt Subsecutt per ips Actt Contem de nonnullis agris Emissionem ac quietationem Autham Collegit et usui suo Applicavit quare citatur ad videnda et Audienda ipm ad Extraditionem pmissor Equor et Frumentor Sententia Judicij psene Stringi in Casu non extraditionis Bonificationem eorda Demandari inquisitionem in ordine deducendorum pmissor educendam Censeri litis expensas refundi ac id qd Juris erit decidi Altera

quoq

quoq. inr G. Joannem Kolczynski Actt ab una et GG Michaelem Rycharski et Annam Zawidzka primi ott G. Ludovici Kolczynski Secundi ad psens voti invicem Conges et quid Contem in Assia Mariti Inherendo Maoni suae Authe facti ad Judm Officij psene pte ab altera Citt idq ad videnda et audienda ipsa et quid ipm G. Zawidzka ad Conscriptionem Regestri rer Mobilium et Inventarior totiusq Supellectilis Domesticae fatis ott G. Ludovici Kolczynski ipsa Actt Parentis derelictt pvia super realem ejusd Regestri Conscriptionem Comprobatione Sententia Judicij psene Stringi quo Consero post Expletum Juramentum extraditionem eord ipsi Actt Demandari Insuper Bonificationem Campi Magorci ad Sortem ipsa Spectane ad requisitionem ipsa per ipm Actt Coarati injungi ac id qd Juris erit Decidi Alias Ciomibus eisd pmissa fusius in se obloquene in Diem hodiernam Recte Cadene et Deveniene ptibus ipsa utrisq et quid Gsis Michele Rycharski et Anna de Zawidzkie primi ott G. Ludovici Kolczynski secundi ad psens voti invicem Congibus et quid Conte in Assia Mariti Actt et Citt pltes G. Joanne Kolczynski Citt et Actt pltes Coram Judicio psene Comparene et secum Judicialiter Controvertene quar partium Controversijs in Judm Suum Inductis Exauditis Judicium Cittaones

Partium

Partium utrarq rne extraditionis rer ac aliar circumstantiar editt Decidend ad Affectaonem Partium utrarq Combinatis Actoratibus et Reatibus ejsd ptibus Dat et Concedit Dilationem Inquisitionis Super Contenta Proatio-num et Citaonum Partium utrar in Sequenc Judicijs Suis Fra 2da prius v proximius ab hinc in Cro Plocene Celebrand educend Conservando trnum ptibus memorat utrisq in pallegat Judicijs Suis Sine quavis adcione Comparend paratum peremptorium in Contine MRG Providus Valentinus Michalak De Cierszewo Authus et Jurat palam rvit quia ipse Citt literat Sigillatas p trmis psene Servientes editt Conc pfat Citt utrasq ad Bna Kędzierzyno Fra 2da post Fm Omnium Sanctor anno psene Detulit exportavit posuit reliquit et Depositione notificavit Deque psene Jd Mlis fecit Relationem

Dilac Inquisitionis Jur GG Obrębskie et Leszczynskie

In Causis et actionibus Judiciarijs infrascrib. Sinis prima quidq ~~Inter Gsum Joannem Leszczynski et Josephum Obrębska Juricem Conviger Act ab una~~ Inter Gm Thomam Obrębski Act ab una et Gm Joannem Leszczynski in haerend Maaonibus suis Coram Actis Authis Regni

facti

facti ad Judm Officij praesens Parte ab altera
citatus idque pro eo quia Ipse ex agri in Benis
Leszczyno sitis modo obligatorio per se Actus
possessi per Ipsum vero inseminatus proventum
dictum Jarowe solidaverat per Annos plus
quam tres non restituit Alios agros Alijs Per
sonis per se Actus ad Inseminandum Concessos
vi et violenter inseminavit tum pratum
tam Ipsi Concessum quam modo violenti
appropriatum Confalcastravit et Foenum
et eos Collegit pro eos nullam bonificationem
peregit Praeterea Equum Sex Aureorum Hunga
ricatus Constans per Ipsum Accomodatus non resti
tuit quinimo eundem disvendidit Insuper L
Joanni in Benis praefati Leszczyno habitans
fugae Causa extitit Peridque suum Actus Inviri
avit Quare Citatus ad videndum et audiendum
Ipsi ad bonificationem praetensionum supra
expressas sententia Judicij praesens stringi
in ordine probationis praemissorum Inquisitio
nem educendum Censeri Litis Expensas refundi
ac id quod Juri et Justitiae erit statui et sen
tentiari. Altera quoque Inter GG Joannem
Leszczyński et Josepham Obrębska Invicem
Conjuges Actus ab una Et Gnos Thomam Obrębski
et Agnethem de Dłużniewskie Invicem Conjuges
Parentes et Antonium Ursulam ac Aciliam
Virgines Innuptas Obrębskie Filium et
Filias et quidem ab utrinque assistentia Indigens
cum eadem de Lege requisita inhaerendo Ma
nifestationi ac Probationi suis Coram Actis
Authoris Regni facti ad Judm Officij praesens
parte ab altera citatus idque pro eo Quia
Ipsi et quidem Gsa de Dłużniewskie Obrębska
Censeri Certo tempore Conducta se Actus Gsa
Josepha Obrębska ad Domum sui se Actus Cen
sertem nulla ex ratione in eadem Domo sui

infestavit aggravavit baculo multoties concus
sit combaculavit in terram protrudere
presumpsit Indusium in partes tam sibi
actu centi quam pupillo per se actu centem
in manibus tento disrupit Ipse vero Mari
tus pro loco predictae centi suae Omissi
ausus vituperationis baculo se actu
centem concutere similiter attentavit
Insuper Ipsi omnes tam tunc tempori
quam saepe saepius se actu inique lae
serunt diffamavunt honorem verbis cerro
sivis detraxerunt Ipsa vero solam et G. de Dlu
zniewskie Olszewska censors Ipsealia nunquam
probanda cum summa honoris denigratio
ne sibi actu obiecit Ipse vero G. Antonius
Olszewski filius supra scriptam actu centem
in campis praeventam nullo ex demerito
infestavit oppressit flagro multoties conflagellavit
ulterius concutere in sua actu
censors aufugisset attentavit deinde aufugiens
velocis cursu insecutus fuit Omnino se actu
gravius in se in camera occlusisset cena
tus est Ad extremum Ipse Gnus Olszewski
Parem unum par equorum in pascuis
per se actu maritum in funere ligato §
tum bovem exgrege pecudum atque
vaccas ad forestam nulliter abagere
presumpserunt et vix eosdem ad requisi
tionem sui actu mariti dimisit hunc
tempori circa eandem requisitionem Ipsa
Gna Olszewska censors actu nulliter laesit
postposuit Ipse autem G. Olszewski ma
ritus avenae ceretos duos et quartam
partem cereti § tum milly quintam par
tem cereti nec non vestem dictam nam ulla
accomodat non restituit suam actu pro
priam fructiferam nullis de damnis occi
dere filio suo demandavit pro eadem occisa
et exhalata non vult bonificare Praeterea

§ Antiquae mensurae Vissoque tum Siliginis Vernalis pro laboribus
unam quartam ptem Corelli

pro laberibus tam per subditos quam
boves Ipsi praestito suis actis nullam beni
ficationem praestitit Insuper Ipsa Gnosa
Obrzlska suos actis lesit diffamavit ver
bis asperis ac corrosivis affecit rixas
ac contentiones saepe saepius excitavit
ac alias Injurias et praetensiones seor
sivo Regestro specificandae peregit Quare
citantur ad videndae et audiendae Ipsi pro
praemissis violentijs poenis ad mentem
legis puniri Inquisitionem in deductio
nem homine omnium Injuriae damna
per Ipsi citatos illata benificandae censeri
frumenta varij grani restituendae declarari
ac id quod Juris et Justitiae erit decidi
et sententiari Alias citationibus eisdem
praemissa fusius in se obloquendo in Diem
hodiernam recte cadendo et devenienda
Partibus Ipsi utrique et quidem G. Thoma
Obrzlski actis et citatis praeter Et Gnosa
Joanne Leszczyński citatis et actis tum Josepha
Obrzlska actis Invicem conjugibus per maritum
suo et Contri suae nomine praeter Gnosi Agnetha de Dłu
zniewskie eiusdem G. Obrzlski Comite Matre Antonio
Ursula et Cecilia Virginibus Innuptis Filio et Filia
bus Obrzlskie citatis per eundem Gnosum Thomam Obrzlski
coram Judicio praesentibus comparendo et secum Judicio
controvertendo quae Partium controversijs in Judicio
suum inductis exauditis Judicium citationes Partium
utramque suum ad Judicium pro poenis respectu
attentatae violentiae ac aliae circumstantiae
editas decidendo Quoniam causa praesens sine
Inquisitione decidi non valet Proinde combinatis
Actoratibus et reatibus necessariam esse Inquisitio
nem ad contenta Gnosi et Proactionum Partium
utramque adinvenit idque in sequenti Judicijs Gra
dia prius vel proximius ab hinc in Cro Plocensi cele
brandis edulendae censuit censeque praesentem conservando

Trium Partibus memoratis utrique in prae
allegatis Judicijs suis sine quavis Adcitatione
Comparendi paratum peremptorium. Inter
tinet MRG Providus Valentinus Michaluk
de Cierszewo Authus et Juratus palam rit
quia Ipse Citationes literales Sigillatas pro
Judicijs praesentibus seriem editas Cum praefatis
Citt et quidem Cum G Leszczynski Fra 2da ante
Fm OO Sanctor Cum vero GG Obrzbskie Fra 2da
pt Fm Sancti Michaelis Archangeli Utraque
ad Bona Leszczyno Cum praesentibus detulit exper
tavit posuit reliquit et de positione notifi
cavit de quo praesentibus Jgr Mnlis fecit Relationem

Dilatio Inquisitionis inter G G Leszczynski et Obrembski

In Causa et Actione Judiciaria infrascripta inter G
Thomam Obrembski Actt ab una et GG Petrum
Leszczynski et Stephanum Trembinski inhaerendo
Maioni suae ac Officioso Aresto ad Judm Officij
praesentis pte ab altera Citt ad videndum et Audiendum
ipsum et quidem ipsum G Leszczynski ad Extraditio-
nem Vaccae per ipsum nulliter intercepti ipsum vero
G Trembinski ad Extraditionem Bovis Juvaminosi
absque Consensu Actt a Lbro empti Sententia
Judicij praesentis Stringi extraditionem Una cum
Labor Accrescentia injungi ac id quod Juris erit
Statui alias Citt eadem praemissa fusius in se Obloquendo
in Diem hodiernam recte Cadendo et Deveniendo
ptibus ipsis utrisque et quidem G Thoma Obrembski
Actt pltter Gso Petro Leszczynski Citt pltter G Stephano
Trembinski Citt et inducendo pltter coram Judicio praesentis

Comparens etc. Judm Citaonem ptis Actoreae pti Citatae
Suum ad Judm p extraditione Vaccae ac Bovis edit Decidens
Controversijs ptium Inductis Exauditis quoniam Causa
psens sine Inquisitione Decidi non valet pinde Neces-
sariam esse Inquisitionem ad Contenta Trnor et Proationum
ptis Actoreae per utramq ptem educens Censuit Censetq
psens idq in sequens Judicijs Crens Capitl Plocens
Fa 2da prius v proximus ab hinc in Cro Plocens
Celebrand Conservand Trnum ptibus merat ut risq
in pallegatis Judicijs Suis sine quavis adcitt Compa-
rend parat peremptorium in Continens MRGP
Valentinus Michalak de Cierszewo Authus et Jurat
palam rvit quia ipse Citt literat Sigitt p Judicijs
psens Servien edit Cons pfat Citt ad Ba Leszczyno
Fa 2da Ante Fm Omnium SS. anno psens Detulit
exportavit posuit reliquit et Depositione notificavit
de quo psens Jd Mlis fecit Relationem

Dilatio Inquisitionis inr Zbyszynski et Sikorski

In Causis et actionibus Judiciarijs Infra
scriptt Bini prima quidq inter Gsam Pau
lum Zbyszynski Dictt Otrok Actt ab una
et Gm Martinum Sikorski et L. Mathiam
Sutorem Subditum et quidq subditum in Offo Dni
in herendo Proationem suae ac Offo arresto
super ipso Lso Mathia interposito ad Judm
Officij psen Citt pte ab altera Idq ad videns
et audiens ~~ps~~ et quidq Ipsi Dnum ad Statui
tionem L. Mathiae ex rne Siliginis hyemalis
in grano existen tempore autumno exholodio
nocturno tempore adhibitis sibi alijs homini
bus et Parente Surreptionis et per Parentem
quam Filium eiusq siliginis disvenditionis Strin
gi Poenas tam sigur Dno ~~quam~~ respectu non

praestitae

pstitae Satisfactionis requisitae qm super Lso
Mathia affici ac id quod Juris erit Decidi et
Sententiari altera quoq' inr Gmae Martinum
Sikorski Dnum et Lsum Mathiam War
nicki Subditum et quiq Subditum in assa
Dni Actt ab una et Paulum ~~Zbys~~ dicto
Otrok Zbyszynski intuerendo Protestationi
suae Coram actis authis Dni factae ad Judm
Officij pren pte ab altera Citt Jdq ad videndq
et audiendq Jpsi ratione Casae L. Mathiae super
invasionis superinvadendo multar violen
tiar peractionis Bovis ac vaccae eiusd Lsi
pprior violenter interceptionis arestoq' ejusd
Subditi innodare injuste pcumptionis, pro
qualitate facti et delicti pro meritis puniri
extraditionem Bovis vaccae ac Securis Inter
ceptor demandari bonificationem Caren
tiae Labor above ac lacticinij a Vacca prove
nien pstandq injungi relaxationem aresti de
clarari Contenta maationum ac protesta
tionum discuti ac resolvi atq Cetera pro Cau
sae Exigentia Statui et Sententiari alias Cita
tionibus eisd pmissa posius in se Oblo quem
in Diem hodiernam recte Cadent et Devenien
Partibus Jpsi Utrisq' et quiq Gso Paulo Zbyszyn
ski Dicto otrok Actt et Citt pltr et Gso Marti
no Sikorski D Citto et actt pltr Lso Mathia
ejusd Gsi Sikorski subdito Citto et actore per
eundq Gm Sikorski Dnum Coram judicio
pren comparen et secum Judlr controver
ten quar Partium Controversijs in Judm su
um Inductis Ex auditis Judm ~~Decidendo~~
Citnes partium utrarq' sibi ab invicem
ad se respectu attentatar violentiar Edicto deci

dendo

dendo ad affectationem Partium utrarq' cisq
Combinatis actoratibus et reatibus dedit et conces
sit prout presens dat et Concedit Dilationem Inquisi
tionis super Contenta Praeationum et Citationum
Partium Utrarq' in sequen Judicijs, "Crom. Capitis Plocen" tra Secunda
prius vel prius ab hinc in Crō Plocen
Celebrand educendae Conservando Termin
Partibus memoratis utrisq' in pallegatis
Judicijs suis sine qua vis adcitne Compa
rendi paratt perem pldrium in Continen
MR GP Valentinus et Michalak de Pierszc
wo authens et Juratus palam vult Quic
Ipse Citnes Literalis Sigillatt pro Judicijs
presen Servien edit corp pfatt Citt et quidq corp
Gm Sikor ad B. Kowale Conq vero G. Zbyszynski
ad B. Zbyszyno Utrasq' Tra 2da pt Fn
Omnium SS. Aō presen detulit exporta
vit posuit reliquit et depositione notifi
cavit de quo presen idq Mlis fuit Relaonem

Dilaō Inquisitionis Jnō GG Mahomaskie
Kurzybski et Alios

In Causa et Actione Judana infrascrā Jnō
GG Joannem Parentem et Joannem Filium
Mahomaskie Dnos et Valentinum Matasski
Administratorem Act ab una, et G Antonium
Kurzybski Benet Chudzyno Tenutarium Possessio
rem ac Xo Josephum seu alterius Avicenni
nnis Choynacki omnes B Administratorem
in Suerendo Maōni suae Authē factae ad Judn
officij presz pte ab altera citat ad videndq et
audiendq Ipsi ad instantaneam extraditionem
Equae sui Act Dnis pprie nullis de damnis
una cum altera Equa ad ferestam abactt ex
unius ad multas requisitiones extraditae

Alterius vero adusque detentae una cum bonifi
catione Carentiae laberi sententia Judicij Praesen
stringi litis Expensas refundi ac id quod Juris
et Justitiae erit Statui Alias Citatione eadem Praemissa
fusius in se obloquens In Diem hodiernam recte
cadens et devenientes Partibus Ipsi utrique et quidem
GG Joanne Parente et eiusdem nostri Filio Ma
komaskie Dnis tum Valentino Matauski
Administratore Actorum per G Paulum Sulkowski
Gro Antonio Kurzybski ac N Josepho Chry
nacki citatis per G Hiacinthum Przedpolski
Sufficienter Comparitione adinventa Partibus
in Causa praesentem experiri mandavit mandatque
praesentem in Experimento exauditis Partium
Controversijs in Judicium suum inducti ~~exau~~
~~ditis~~ et quidem Actor extraditionem Equae apud
Partem citatam extam expressam citatae vero
inexistentiam Equae apud se inferens et super
id Inquisitionem suam per se educendam
Concludens Judicium decidendo Citationem Parti
Actoreae Parti citatae pro extraditione
Equae editam ad Affectationem Parti citatae
Parti utrique dedit et Concessit prout praesen
dat et Concedit Ditationem Inquisitionis Su
per Contenta Probationi et Citationi Parti
Actoreae in sequentem Judicijs Tra 2da prius
v proximius ab hinc in Cro Plurem Celebrandae
educendae Conservandae Terminum Partibus memo
ratis utrisque in praeallegatis Judicijs suis sine
quavis Adiectatione Comparendi paratum
peremptorium In Continentem MR G Providus
Valentinus Michalak de Cieszewo Authum et
Juratus palam regius quia Ipse Citationem
literas Sigillatas pro Judicijs praesentem

editam

editam cum praefatis citatis ad B. Chudzyno cum
N. Chrynacki super deservitam mercedem Trid.
2da pr. Jm. S. Michaelis Archangeli Anno
praesenti detulit expertavit pervenit reliquit
et de positione notificavit de quo eius Relatio

Di Lae Inquisitionis Jm. GG. Miłodrowski et Sulborski

In Causis et actionibus Judiciariis infra
scris binis prima quidem inter GG. Rosaliam
de Krzyzanowskie olt. G. Adami Miłodrowskie
Camerarii Tris. Plocen. relictam contem.
viduam Matrem et Casimirum filium
Miłodrowskie Actt. ab una et G. Lucam
Sulborski inhaerenc. maam. suae authenc.
factae ad Judm. Officii praesenc. parte
ab altera citt. idq. eo quia ipse sum=
pta conc. se Actricem matrem incusta
invidia rugas quasdam cum summa
honoris ac bonae famae demigratione
multis in locis ac coram variis psonis
disseminavit ac obiectum nunqm. proba=
bile actrici in debita imputavit et
tunc temporis suos Actt. tam Matrem
qm. filium laesit postposuit. Quare citatus
ad videnc. et audienc. ipsum raone prae=
missor. paenis mente legis puniri in=
quisionem in ordine deducenc. praemisso=
rum omnium educenc. censeri honorem
suor. Actt. ad pristinum Juris gradum
restitui caeteraq. ad contenta maonis
et termini discuti et resolvi ac id qd.
Juris erit decidi alteraquoq. inter G. Lucam
Sulborski actt. ab una et GG. Rosaliam
de Krzyzanowskie olt. G. Adami Miłodrowski

Camerarii Trium Plocene relictam Contem
Viduam Casimiri Josephum Nicolaum
Milodroskie tum G. Stanislaum Milodroski
plenis censibus carentem si et in quantum
ad causam praesene spectare videat, tum
LL. Paulum, Antonium, Franciscum, Simo=
nem Mathiam Michaelem subditt et quidem
assistentia indigene cum Eade de lege re=
quisita inhaerene documentis causam
praese suffragantibus ad Judm Officii
praesene parte ab altera citt ad videne
et audiene ipsis raone primo in curia
M. Sabini Marikowski Dapiferie Podo=
liae ad expostulationes invitati nulla
ex ratione infestationis oppressionis laesio=
nis postpositionis Irrealium obiectionis
variar personar in oppressionum subor=
dinationis ver etiam Actt in tuitu perso=
lutionis quota 18 florene Polt ipsis
ab actore accommodata ad ipsis advenien=
tis persolutionem Quota expetentes impri=
mis laesionis infestationis baculo ferro
obducto aliquot vicibus ad caput per=
cussionis convocatisq; Paulo et Antonio
subditt similiter tractationis per subditt
in terram prostrare et detinere deman=
dationis detenti flagro concussionis
castigationis vulner in obductione
specificator inflictionis p Luitvero Anto=
nium ex templo euntem viepublicae ob=
sessionis obsessa infestaonis p Olt Gsum
Adamum Milodroski Camerarium Trem
Plocene similiter cum subditt oppressio=
nis vulner inflictionis violentiar in inter=
rogatoriis exprimendar illationis paenis
condignis Judicio arbitrariis puniri
statuitionem subditor ~~dem~~ solutionem
vulner.

vulnerum per taxam Judicialem decerni
ac id quod Juris erit sententiari praesens
alias citt Eisdem praemissa fusius in se
obloquens in diem hodiernam recte
cadens et deveniens partibus ipsis utrisque
et quidem Gnis Rosalia de Krzyzano-
wskie olt G Adami Milodroski Camerarii
Trnis Plocens relicta conte vidua
Matre et Casimiro filio Milodroskie
actt per G Casimir Milodroski filium
suo et Matris suae nne pter et G
Luca Sulborski citt et Actore pter
GG Nicolao Josepho et Stanislao rectis
sensibus carente citt per G Casimirum
Milodrowski legitimis terminis partium
utrarumque declaratis partibus in causa
praesens prosequi mandavit mandatque
praesens in prosecutione ulterioribus partium
controversiis ~~in Judm suum~~ suo coram
Judicio inductis exauditis citt parti
um utrarumque suum ad Judm per irrogandis
poenis Respectu peractae violentiae edit
Decidendo ad Affectationem Suprascriptae par
tium ipsis partibus Dedit et Concessit prout praesen
dat et Concedit Dilationem inquisitionis tam
in probationem Objectorum quam reprobationem ad Conten
ta tenor et protestationum partium utrarumque in se
quens Judicijs Suis Tra Secunda prius et proxi
mius abhinc in Cre Plocens Celebrans Educens
Conservando Trnum partibus memorat utrisque
in pallegatt Judicijs Suis sine quavis
Ascitatione Comparendi parat peremptorium
in Continenti Mlis Rgni G. P. Valentinus
Michalski de Cierszewo Authus et Jurat
palam Rvit quia citt citt Ligitt per Judicij
Trnis praesens Serviens edit Conf Lyfatt citt
Et quidem Cons G. Symborski ad Bona Kamien

Ki

Kamionki Superrebus ejusd. Citti pprijs
Fra Scta Ante Fm SSOO Conq. vero GG
Mikołajowskie ad Bna Srebna Super
Summas ibidem existens Fra 3 pt Fm S.
Hedwigis Ao prens detulit exportavit po
suit reliquit et de positione notificavit
de quo prens ejus Relao

Baniti Gsi Babeckie p GG. Gutkowskie

In Causa et Actione Iudicia infrascra
inr GG. Antonium Mathiam et Mari:
annam Virginem innuptam Gutko:
wskie nec non Cunegundim Goszczyn:
ska Famulam actis ob una et GG.
Andream Babecki et Mariannam
de Gutkowskie invicem Conges et quidem
ab utrinq. assa indigens cum eadem
lege requisita inhaerendi Documenti
Causam prsens juvans et signanter Com:
planaoni inr se Acto ab una et ipsi Citto
pte ab altera die 19. Aprilis 1779no
inito et confecto ad Iudm Offij prsens pte
ab altera Citto idq. ad videndum et audiendum
ipsi ad Solvonem Quotae 18. Florenorum Polo
sibi Acto supius de Acto exarato Complanao:
ne solvi assecurata et in hucusq. non pso:
lutae Sententia Iudicij prens stringi Solvonem Ejusd.
Quotae una cum provisione ab eadem provenienti in
dilatam assignari poenas rne contraventionis
ptato Complanaoni demandari ac id qd juris erit
decidi et Sententiari alias citone eadem prmissa fusius

in se obloquens in diem hodiernam recte cadens
et devenien ptibus ips et quid GG. Antonio
Mathia et Marianna Virgine innupta Fratre
et Sorore inrse germanis Gutkowskie nec non
Cunegundi Goszczynskia Famula Actu p G. Ma:
thaeum Krzywkowski et quoniam GG. Andreas
Babecki et Marianna de Gutkowskie in vicem
Conges citti ptens in Trno disparent et se con
demnare pmittunt pinde ptatu pars actu coram
Judo Offij ptens comparens et Trnum cunctho
diernum p totum Judor modernor tractum
ltme attentans memorato Citto ad Jus juridi
te p MRGP Valentinum Michalak de Cier
szewo authum et jurato tribus et ultra ju
ris formam vicibus quatuor clamato et vo:
cato non tamen comparens rne solutionis Quo
ta 18 marcar Pol Complanaone certa ad Sol:
vend assecurata admittens Judo Offij ptens
judlter condemnavit condemnatq ptentibus
ulterioraq sibi p Judm hocce ea in causa fi:
eri et exequi postulavit et Judm Officij ptens
juri communi postulaoniq ptis Actu uti licite
annuendo poenam Bnis ltme hac in causa
obtento decrevit ptens decernit et ad publicand
Eand Bnis poenam Supraserum Mlem Ju:
dlem addidit et deputavit qui Mlis Satis:
faciend deputaoni sua a Judo ptens ha:
bita memorato Bnis poenam modo pmisso
obtentt ac ipsmet Cittos ptens in Trno dispa:
rens esse Banitos juri Communi Contrarios et
rebelles hic in Atrio stubae Judlis ac in
ac Officiose

aliqs locis publicaonis solito praesens plurima no
bilitate forq publicum congregato alta sua
praeconica et sonorosa voce proclamavit pu:
blicavit et ad notitiam omnium pro tunc
praesens in Dubiam deduxit de quo praesens Ill
mus e loco publicaonis suum ad Iudm
rediens fecit Relaonem Post quam Publicatio
ut praemissum est Bnis poenam Iudm officij
praesens pro faciendae juxta praesens juris
communis ~~[illegible]~~ Executione S. Burgae
Cresae Plocensis quemvis qui primo requisitus
fuerit facilius quae pro praesentem Acto conduci
poterit addidit et deputavit qui S.
Burgae Cresae Plocensis quivis sequenda
munus officij sui parendaeque adionia
Iudo praesens habito eandem executionem ad
primum praesentis acto requisitionem Decrius
praesens exhibitionem facere et pagere debe:
bit ac tenebitur idque sub poenis concreti:
tenus officiis legibus Rni. decretis in Con:
tinenti MRSP. Valentinus Michalak
de Cierkowo authus et jurato pa:
lam vit quia ipse citationem lito pro
Iudicijs officij praesens servione Edito
conq praefato cito ad Bona Gatkowo
Fa 2da pt Fm omnium SS. Ao praesens
detulit exportavit posuit reli:
quit et de positione notificavit
de quo praesens Ejusdem Mtis Relao
ad Iudicium Sanctum

Dilatio Inquisitionis inter GG Smiechowski et Cichowski

In Causis et Actionibus Judiciarijs infrazeris Binis prima Quidem inter Gsum Casimirum Smiechowski Bonor. Dragan Cum Attinentijs Tenutarium Possessorem Dominum et LL Stefanowa et Kaliscina de eisdem Bonis Subditos Actorem ab una et Gsum Antonium Cichowski Villae Dziarnowo Advocatum inhaerendo Provocationi suae Coram Actis Authis Rmi factae ad Judicium Officij Ipsorum pte ab altera Citatum Ipsa pro eo Quia Ipse nulla habita ad Actorem LL Subditos Gtensione in primis L Stefanowa in via libera Inventam aggravavit Oppressit Concussit Concussiones quae inquisitione probabuntur inflixit Non pridem autem Casum L Kaliscina in Bonis Dziarnowo Sitt Sup Invasit eandem L Kaliscina Similiter aggravavit Concussit Concussiones Inflixit Comminationes Varias propallavit se Actorem G Smiechowski Laesit Contemptu avit exinde poenas in se traxit pro Quibus sup Ipso irrogandis et extendendis Juxta Officios Educendae Inquisitione Citatur Altera quoque inter GG Antonium Cichowski Scultecie Super Bonis Sittae Possessoris atque Gm Catharinam de Kotodzieyskie Invicem Conjuges Actorem et quidem Contemptum in Assa Sui mentis ab una et Gm Casimirum Smiechowski Bonor. Dragan et quidem Subditos in assa Dni et Alios

et Alios ad Capitaneatum Plocen. Spe
ctantium Tenutarium Possessorem Do
minum et Labsum Theodorum Labsi
Joannis de Bonis Dziarnowo Sub
diti Famulum totamq. Quorum Sub
ditos de Eiusd. Bonis Dziarnowo et qui
dem Subditos in Assa Dni intuerend.
Provani suae Authe facto vel faciend.
ad Judm Officij Ipsen. pleabaltera
Cittos id q. pro eo Quia Ipsi et Pser
tim Subditi de Bonis Dziarnowo
Damna Plurima in Frumentis
et Pratis Suos Actus proprijs Inven
tarijs Suis Consulto Impulsis ab
aliquot Annis intulerunt Eadq.
Compabularunt Inventaria Suos
Actus propria in Pascuis Dziarnowo
Communibus Cum Inventarijs
Suis Pascere non permiserunt se Actus
Pupillos ac Famulos Circa Damna
Praemissa se Opponere Inq. lae
serunt Diffamarunt Ipse autem Labsus
Theodorus Gm. Vincentium Cichowski
Suos Actos Filium in Via Publica insec
utus est Insecutum Nulla ex Ratione
Infestavit Aggravavit Flagro Multo
ries Nulla ex Ratione Graviter Concus
sit Suam Actus Contem Circa Injustam
Concussionem Ejusd. Filij sui se se op
ponere cum Baculo Insecutus est
omnino q. Concutere minatus fuit
Ipsa Denique Relicta ad tem. L.
Calixtij Suam fructiferam per Praedictum
Olim Labsum Calixtium Ipsius Ma
ritum

Maritum tempore hyemis in horto
phorio interfectam non bonifi
cavit Ipse autem Gnus Dnus Justi
tiam de Edictis Subditis multoties
requisitus non administravit Qua
re Citantur ad videndum et audien
dum ante omnia Gnum Snie
chowski Dnum ad Statuta
nem Edictorum Subditorum de Sum
mendis de Ipsis Poenis Sententia
Judici nostri Stringi quos Sta
tutos Poenis prlibus mulctari
iam vero pro non administrata
Justitia Ipsum Gnum Sniechow
ski Poenis prlibus et Enumera
libus ad Bonificationem Damno
rum pro Subditos illatos Stringiae
id quod juris erit Decidi alias Cioni
bus Ipsis Gnus Ipsa fusius in se ob
loquens in diem hodiernam recte
Cadens et devenienes ptibus Ipsis et
quidem Gno Casimiro Sniechowski
Dno et Labsis Stefanowa et Kali
scina Subditis Actis et Citis pro Gnum
Casimirum Sniechowski Suo et aliorum
Actorum nnet Citorum nne prlter Gnum An
tonio Cichowski Citto et Actis ad qui
Catharina Kotodzieyska Conjugibus
Actis per eundem Maritum Suo et Contis
Suae nne prlter Coram Judicio Personae
Comparens et secum Judicialiter Contro
vertens quae ptium Controversiis
in Judi Suo Coram Judicio Inductis
et exaditis Judm Ciones ptium ad
se Ratione attentae Violentiae edictae
decidendae

affici

decidend Pti Utriq Combinatis Acta
et Reatibus Concedit Diluonem
Inquisitionis Sup Contenta Pro
testationum et Cionum ptium Utrarq
educend Censuit Censetq Psenq Jdq
in sequenq Judicijs Crenq Capitlo
Ploenq Fa Secunda prius vel
proximius ab hinc in Castro Ce
lebrand Conservand Trnum Pti
bus Utrisq in Pallegatis Judicijs
suis Sine qua vis Adaptatione Com
parendi Paratum Peremptori
um In Continente M R G P
Valentinus Michalski de Cier
Szewo Authus et Juratus Palum
Rvit Quia Ciones litt Sigitt pro
Judicijs Psenq Servienq edit Conq
Pfalo Cittos et quid Contra G Anto
nium Cichowski ad Bona Dzia
nowo Super Inventaria et res Mo
biles Quis d G Cichowski proprias
ibid Littas Fa 2da Post Festum San
cti Bartholomaej Apli Conq vero Gnr
Smichowski et Subditos Dziarnovien
ad Bona Dragan Fa 2da ante Festum
Omnium Sanctorum Utrasq Anno
Psenq detulit Exportavit posuit
Reliquit et positione notificavit
de quo Psen Jd Mlis fecit Rela
tionem

Dilatio Inquisitionis Jnr GG Zawistowski et Dłużniewski

In Causa et Actione Judiciaria infrascripta Jnr
Gnr Paulum Zawistowski Actl ab una, Et Gnr

Antonium

Antonium Dłużniewski et Mariannam Drozdo
wska Invicem Coniuges et quiq Contem in Assia
Mariti intuerendo Maaoni suae Authae factae
ad Judm Officij praesens Parte ab altera citato
idque ad videndum et audiendum Ipsum et praecipue Ipsum
citatam Contem respectu sui Actu sub tractu Judi
ciorum in Raciąż agitatorum laesionis Improbabilium
obiectionis poenis Affici Ipsum quoque Maritum pro
Incontinentia Contis similiter poenis mulctari
ac id quod Juris erit decidi et sententiari Alias
Citaone eadem praemissa suis in se obloquen
in Diem hodiernam recte cadem et devenien
Partibus Ipsis Utriq et quiq G Paulo Zawistowski
Actu praeter Ipsum Antonio Dłużniewski et Ma
rianna Drozdowska Invicem Coniugibus citato
per eundem Gnum Antonium Dłużniewski suo et
Contis suae nomine praeter Judm Citaonem Parti
Actoreae Parte citatae respectu attentatae
violentiae editam decidendo ad Affectaonem
Parti Actu Parti Utriq dedit et Concessit
prout praesens dat et Concedit Dilaonem Inqui
sitionis tam in probaonem obiectorum quam
emundationem ad Contenta Tmi et Protesta
tionis Actu in sequen Judicijs Tra 2da prius
vel proximius ab hinc in Cro Plenae Celebrandae
educendae Conservando Tmum Partibus memo
ratis Utriq in Pallegatis Judijs suis sine qua
vis Adcitaone Comparendi paratum per em
ptorium In Continenti Mk G Providus Valentinus
Michalak de Cierszewo Authus et Juratus
polam rgut quia Ipse Citaonem literalem
Sigillatam pro Judijs Praesens servien editam Cum
praefatis citatis ad Bona Drozdowo Tra 2da
post Tm Omnium Sanctorum Ao Praesens 1782do
detulit expertavit posuit reliquit et de positio
ne notificavit de quo praesens Jus Mnti fecit Re
lationem.

Bonitus Gsus Daniłowicz per Gsum Wyszomirski

In trno hodierno idq ex Adcitatione literali Crene Capitl Plocene cujus tenor sequitur ejusmodi Onuphrius in Sieprze Bromirski Plocene Plonscene etc Capitl Tibi G Joanin Daniłowicz de persona Bonisq tuis qlter omnibus Vigore Regio et nostra qua hac in ple fungimur Capitl Authe mandamus ut in terminis Querelar Causarq Officij Judicijs Fra 2da prius v proximius abhinc in Cro Plocene Celebrand plter ac peremptorie Comparcas ad Instantiam GG Martini Wyszomirski et Agnethis de Sławęcice invicem Congum Actl Qui te et quid Consors in Assia Mariti inhaerend Sero Certo Manuali de Data ejus in Biała Die 10ma Octobris 1779no in Personam Actl Sup Summam insimul Junctl efficiend Viginti Quinque Aureor Hung et Duodecem Flore Pol Dal ex re in Eod Sero Inseri fori citat seu potius ad paratos Anteriores trnos et Juris gradus paratq Condnem loco peragendae executionis adcitat idq ad videnda et Audiend te ad Solutionem Superius exarat Summae 25 Aureor Hung et Flore 12 Pol Supra expressio Sero ad Solvend Assecurat per Sententiam Judicij nostri Stringi Solutionem ejusd Summae una cum Provisione ab ead proveniend injungi litis expensas Bonificand Declarari

in

in Sublationem vero Condnis penas Sup te irrogari ac id qd Juris erit Decidi et Sententiari Dato in Cro Plocene Fa 2da ante Fm SS Simonis et Judae Aplor proxima Anno Dni 1782do Alias Citatione eadem premissa fuisse in se obloquene in Diem hodiernam recte Cadene et Devenene ptibus ipsis et quidem Gso Martino Wyszomirski et Agnethe Sławęcka invicem Congitus Actis per Maritum suo et Contis Suae nne pltes et quoniam G Joannes Daniłowicz Cit presene in trno Disparet et se Condemnare permittit proinde pfatae pars actorea coram Judicio Officij presene pltes Comparens et trnum eundem hodiernum per totum Judicior modernor tractum Utme attentans memorato Cit ad jus Juridice per Mlem R Gd Valentinum Michalak de Cierszewo Authum et Jurato tribus et ultra juris formam vicibus Quatuor Clamato et vocato non tamen Comparene rne non Solutionis Summae Viginti quinque Aureor Hung et 12 Flore Pol in lucro ulterioris Fortis faciendae executionis aliqs in toto seu pro toto lucro negotij sui Prlis admittene Judicio Officij presene Judlter ac Officiose Condemnavit Condemnatq presene ulterioraq sibi per Judm hocce ea in Causa fieri et exequi postulavit et Judm officij presene Juri Communi postulationiq plis Actis uti

licite

licite annuendi pœnam B. Ltme hac in
Causa obtenti in vim ejusdem lucri De-
crevit præsentiq Decernit et ad publi-
candi eandem Baonis pœnam Suprascriptam
Mlem Judlem addidit et Deputavit
qui Mlis Satisfacienti Deputaoni
Quæ a Judicio præsenti habitæ ~~pt~~ Me-
moratæ Baonis pœnam modo præmisso
obtentæ ac ipsummet Actæ præsenti in trno
Disparenti esse Banitum Juri Commu-
ni Contrarium et rebellem hic in
Atrio Stubæ Judlis et in Alijs
locis publicaoni Solitis præsenti plurima
nobilitate ad Judicia moderna forq
publicum Congregata Alta Sua præco-
nica et Sonorosa voce Proclamavit pu-
blicavit et ad notitiam omnium ptunc
præsenti in Dubiam Deduxit de quo præsenti
Jdem Mlis eloco publicationis suum ad Judm rediens fecit Relatio-
nem post qm publicatæ ut præmissum est
Baonis pœnam Judm officij præsenti p facienda
Juxta præscriptum Juris Communis ulteriori forti
finali ac indilata executione G Burg C Plocen
quemvis qui prius requisitus fuerit faciliusve
per ptem Actæ Conduci poterit addidit et De-
putavit qui G B C Plocen quivis exequendo
munus Officij Sui parendiq Additioni

a Judicio

a Judicio Officij pseng habitae eandem uteriorem fortem faciendam executionem ad primam ptis Actis requisitionem Decretique pseng exhibitionem facere et peragere debebit ac tenebitur idque sub poenis Conq remitenq officiales legibus Rni Descris In Continenq MRGP Valentinus Michalski de Cierszewo Authus et Jurati palam rvit quia ipse Citt literati Ligitt p Judicijs pseng servienq edictt Conq pfatt adctt ad Ba Leszczyno Nobilium idq super rebus ac inventarijs ibidem citati existenq juxta Datt in Adcitaone positt Anno pseng Detulit expertavit posuit reliquit et Depositione notificavit de quo pseng Jd mlis fecit Relationem

Dnum Condnus Jnd Gnus Pęszyńskie

In Causa et Actione Judiciaria infrascrta Inter SS Thomam et Petrum Pęszyńskie Fratres Inter se germanos ot Joannis Filius ot vero Gnosor Andreae Alberti et Thomae Pęszyńskich steriliter vita functor Filiastros germanos Actt ab una. et Gnu Martinum Pęszyński olim Joannis Filium inhaerendo Manifestationibus suis Authae factis vel faciendae ac alijs Documentis Causam praesens Juvanq ad Judm Officij praesens parte ab altera citat idque pro eo quia Ipse Sortes in Bonis Zglenice magna tam post olim Gnu Joannem Pęszyński Parentem quam Andream Albertum et Thomam

Patrues

Patruus steriliter vita functus Pęszyńskie derelict
se Act Jure naturae ac Successivo erga Ipsi aequa
liter Concernen Cum Inventarijs varij generis vo
latilibus Domesticis ac supellectili in varia for
ma et specie existen domestica in Possessionem
suam a fatis praefatorum Parentis et Patruor
apprehendit usus fructus ac proventus indelite
percepit Documenta ad substantiam mobilem
et Immobilem se se regulan ac scripta ma
nualia super Summam a varijs Creditoribus
Parenti ac Patruis dat Summas in parato pe
cunio existen Intercepit nonnullas vero Sum
mas vigore Scriptor a Creditoribus levavit
nihilque ex totali Substantia tam Paterna
quam Successiva sibi Act tribuit nec se
Actd ad aequalem praefatae substantiae Exdi
visionem admittere voluit. Dein seorsivas Quo
tas a se Act Gro Petro Pęszyńskie unius Sexa
ginta pro coemptione Equi Alterius duode
cem Tpr similiter pro Coemptione Tramae
tum Testice quatuor Flor et Grę Quindecem
Pot accomodavit ad multasque requisitio
nes non persolvit quare citatur ad videndę et
Audiendę Condnum ad praefata Bona Zylenica
magna in ordine exdivisionis Sortium liqui
dationis onerum excipiendiq Calculi de
perceptis proventibus et bonificationis
fundi praetensionum ac restitutionis
Inventariorum varij generis totalq et integral
Portionum tam post ot Parentem quam Pa
truus steriliter vita functos se Actd aequali
tance erga Ipsi citatum respiciens per sen
tentiam Judicij Officij praesen Assignari Sor
tes exdividendę mandari restitutionem Inven
tariorum ac rerum mobilium tum Solutionem
Summar Cum Provisione Inuingi Sortes exdi
visas eundando Calculo dimittendę sibi Actd

Concern

Censeri ac id quod Juris et Justitiae erit statui et
sententiari Alia Citatione eadem praemissa fuisse
ni se obloquens in diem hodiernam recte eadem
et devenientes Partibus Ipsi utrique et quidem Ipsi
Thoma et Petro Pęszyńskie Fratribus Ipsorum ger
manis Actis per Gnum Josephum Pepłowski Insinuat
Plenitem G Martino Pęszyński citato et Indicatum
per Gnum Carolum Turowski Coram Judicio Ipsorum
Comparentem ac Judicium Citationem Partis Actoreae
Parti citatae suum ad Judicium pro exdivisione
substantiae in Bonis Sgleniae magna tam
post olim Gnum Joannem Pęszyński Parentem
quam Andream et Albertum ac Thomam Pa
truos steriliter vita functos Pęszyńskie dere
lictae Jure naturae ac Successive erga citat
Concernentem ac rem mobilium Inventariorum
ac totius supellectilis domesticae in pos
sessione citati existentem Solutionem Summam
a variis Creditoribus receptam tumque in
parato peculio existentem editam decidendi
Controversijs Partium inductis exauditis
Quoniam Causa praesens sine Condicione
decidi non valet Proinde Judicium necessariam
esse Condicionem ad fundum Bonorum Sgleniae
magna Judicij sui sive GG Chrisostomi
Lelinski et Mathiae Starczewski Burgr
loci praesentem Captato tempore adinvenit Quod
Judicium sive Gnum Burgr unius absentia non
obstante mutuo Partium Sumptu facta
prius per literas missibiles tempestive de
adventu Sui denuntiatione Conducendi Conde
scensuri Ante Omnia Comportationem Docu
mentorum Substantiam tam post olim Gnum Joannem
Pęszyński Actorem et citati Parentem quam GG
Andream Albertum et Thomam Patruos steriliter
vita functos Pęszyńskie derelictam tumque totam

hanc Causam enucleant, Pijs Conscribendis Sum
maijs ac praestando Juramento iniungent quibus
Compertatis substantiam in Bonis Ecclesiae magna
sitam ad resonantiam Documentorum praeijs perri
gendis Lectis et per Partes eligendae Juris praxi
in Classes exdicident, Summas liquidabunt,
liquidatas pro re Cuius interest adiudicabunt
Onera tam Paternalia quam Patrialia similiter
liquidabunt et ad quamque Classem applica
bunt Inquisitiones Juratorias si necessitas
exigent expedient Juramenta pro opportuni
tate negotij excipient, Tmos praefigent ri
geres Decretorum Annectent, Calculum si iuste
debelitur reddendum sententiabunt Indi
ctionem Partis citatae resolvent bonificationem
praetensionum Omnium et singularum cui et a quo
iuste debelitur praestandae declarabunt Partesque
in Omnibus et singulis praetensionibus ad Contenta
Tmorum ac Documentorum, per exigentia legis et iusti
tiae finaliter decident disiudicabunt ac modera
buntur Cuius vel quod Decisioni Partes utraque
parere et acquiescere ac Judicatum pati idque sub
poena Baonis illo in Tmo Condnis super Parte
Contravenientem publicandae debebant ac tenebunt
licita poena simplici Quatuordecim Marcarum
Pollo Parti per Partem compensanda Judicio vero
suo per medium ministranti sub solito rigore ex
Regestro poenalium extendendo ab utraque Parte
praxi Juris Communis solvenda. Pro quo Condnis
Tmo Partes quos voluerint et quos negotium poposcerint
aditent adcitandi vero cum beneficio reconventiona
lium instituendorum Tmorum sub rigore quo supra Com
parere tenebuntur Decreti praesentis Vigore In
Antinei MRG Providus Valentinus Michalak
de Cierszewo Authus et Juratus palam rgit quia
Ipse Citationem literalem sigillatam pro Judicijs
praesentis seriem editam Cum praefatum citatum ad Bona
Ecclesiae magna Tra 2da ante Tm 00 Sanctorum Anno
praesentis detulit expertavit, posuit reliquit et de positione
notificavit de quo praesentis Jus Mnlis fecit Relationem

Banitus G. Smolinski per M. Podoski

In Trmo hodierno ex Adcitatione literali Crem Capit Plucz
tenori sequenti Onuphrius in Sieppe Bromirski Plocensis
Plenscen. cel Capit Ordinis S. Stanislai Eques Tit.
Gso Joanni Smolinski de Persona Bonisque tuis gene
raliter omnibus vigere Regio et nostra qua hac in pte
fungimur Capitlo Authe mandamus ut in Trmis
Querelar Causarq Officij Judicijs Tra 2da prius vel
proximius ab hinc in Cro Plucen celebrandis pltter
ac peremptorie Compareas ad Instantiam M. Joan
nis Podoski Thesaurarij Raciąsienę Act qui te
inhaerendo Scripto certo manuali tum alijs pro
bationibus citat seu potius ad parat Decrum
paratasq Condnes in numero quatuor et praecipue
in Trmo satisfactorio obtentam loco peragendae
Executionis adcitat idque ad videndum et audiendum
~~Ipsi~~ te ad solutionem poenae Quadruplicis Quatuorde
cem Marcar Pol tum Quartae portionis ex poena
simplici Quatuordecem Marcar Pol Decro Ju
dicij seu Tra 2da pt Dcam Laetare Quadrlem
videlicet Die 20 Mensis Martij Ao 1777 a te
sibi Act adiudicato per sententiam Judicij nostri
stringi satisfactionem eiq Decro in puncto ses
sionis Juris demandari. ac poenas tam rne
contraventionis suprascro Decro quam in Subla
tionem Condnis in Trmo satisfactorio obtentae
ad mentem legis extendi ac id quod Juris erit
statui Sis Trmo paritum et Judlter respon
sum Datum in Cro Plucz Tra 2da pt Trm
OO SS. Pxa Ao Dni 1782do. In Diem ho
diernam recte eadem et devenientem Partibus
Ipsi et quidem Mco Joanne Podoski Thesaurario
Raciąsienę Actt pltter. Et quoniam Gsus
Joannes Smolinski citatus Pcem in Trmo di
sparet et se condemnare permittit Proinde prae
fata Pars Actorea Coram Judicio Officij Pcem Compa
rens et Trmum eundem hodiernum per totum Judi
ciorum modernorum tractum Itme attentans me
moratum citatum ad Jus Juridice per MRgs Provi
dum Valentinum Michalak de Cierszewo Au
thenticum et Jurarum tribus et Ultra Juris
formam vicibus Ithur Clamat et vocat nen

tamen

tamen Comparen. rno non solutionis poenar. tam
pro Attentatis violentijs Decretar. quam in Subla
tionem processus adiudicatar. ac Contraventionis
Decreti Judicij sui in lucro denuo Ultimariae fer
ti finali ac indilatae faciendae Executionis
Alias in toto seu pro toto lucro negotij sui
principali admittere Judicio Officij
praesens Judlter ac Offse Condemnavit
Condemnatq. praesens Ulteriorq. sibi per
Judm hocce ea in Causa fieri et exequi
postulavit et Judm Officij praesens Juri
Communi postulationique Partis Actoreae
utilicite Annuendo poenam Bonis
Ultmo hac in Causa obtentam in vim
eiusdem lucri decrevit praesensq. decernit
et ad publicandam eamq. Bonis poenam
supraserum Mnlem Judlem addidit et de
putavit Qui Mnli satisfaciendo Depu
tationi suae parendo q. addictioni a Judicio praesens habitae
memoratam B. poenam modo praemisso
obtentam ac Ipsummet citato praesens in Jmo
disparens esse bannitum Juri Communi Con
trarium et rebellem hic in Atrio Stulae Judlis
ac in alijs locis publicationi solitis praesens
plurima Nobilitate ad Judicia moderna
ferumque publicum Congregata Alta
sua praeconica et sonorosa voce proclama
vit publicavit et ad notitiam omnium
pro tunc praesens in dubiam deduxit
de quo praesens Jdq. Mnli eloco publicationis
suum ad Judm redeunt fecit Relationem
Post quam Publicatam ut praemissum est
Bonis poenam Judm Officij praesens
pro facienda Juxta praesentium Juri Com
munis Ultimaria ferti forti finali Exe
cutione Gm Bl Phcen. quemvis qui prius

requisitus

requisitus fuerit facturus ne per Partem Actricem potent addidit et deputant. Jus Jus Bethuy quod ei exequendo munus officij impedendo quo addictum a Judicio presens habitus causa ultimandam, petens finalem sententiam Edictum rem ad primam Partis Actricis requisitionem Decretique quo exhibitum rem fuerit et presagen debitum tenere actus de quo sub premissa comminatione officialis legitimus Regni descripti. In cuius rei testimonium Ego Guridus valentinus Michalak de Cieszyn Auditus et Juratus palam requisitus quod Ipse citationem hanc sigillatam per Judicij presentium edictam cum mandatum ejusdem ad Petra Nyckarnicus Juratj fundus quo Jure hanc Edictum per eumque citandum possessus Juxta Datam et Annum in citatione prius detulit expertaint presentium et reliquit et de presentibus notificauit de quo presens Ego Mihi fuit Actum

Dictatus Inquisitionis Jurati Jurisdictionis Elias Aaronowicz Judeus Lipnicensis et Jurati Judicialis

In Causa et Actione Judiciaria inter scripta Jurisdictionis Elias Aaronowicz Judeum et Mercatorem Lipnicensem Actorem ex una. Et Jurisdictionem Judicialis inhuana. Et Jurisdictionem Judicialis inhuana. Et Jurisdictionem Judicialis inhuana

vavit pugnis graviter ac multoties concussit
Crines e Barba et Capite evulsit Concussione
quae licet nunsunt obductae Inquisitione ta
men probandae inflixit Insuper Cingulum
e manibus Actoris eripuit ac Cuiae Nobili
~~tribuit~~ de nrae ignoto tribuit denique
per hanc violentiam Actoris illatae Merci
moniorum variorum Regestro servivo Consero
specificandae per Homines in eisdem Nundinis
existentes Actoris Summopere Causavit per
idque Notabilis damni Causa extitit
Quare citatur ad videndum et audiendum
Ipsi pro praemissis omnibus violentijs
praemi mente legis puniri damna sibi
Actoris Causae Ipsi illata benificari haeque
Inquisitione probanda demandari litis
Expensas refundi Caetera pro Causae
praesentis exigentia Cum Ipsi statui decidi
et sententiari. Alias Citatione eadem prae
missa fusius in se obloquens In diem tri
dierum recte cadens et devenientes Partibus
Ipsi utrique et quidem In fideli Elias Aaron
uicz Judaeo et Mercatore Lieprecz Actoris
pollter G Theodoro Brudzinski citato et Indi
cente per Gnum Carolum Zurowski Coram Judicio
praesentis Comparens et secum Judicialiter Controversiis quae
Partium Controversijs in Judicio Suum inductis
exauditis Judicio Citationem Actoris Cum citato
rnae Attentatae violentiae ad se edictae decidendae
ad Affectationem Partis Actoris Partis utrique dedit et Con
cessit prout praesentis dat et Concedit Dilationem In
quisitionis super Contenta Procuratoris et Ciionis
Partis Actoris in sequentem Judicijs Crescentis Capitis Partis
iuxta suam Cadentiam Celebrandae educendae
Conservando Tmum Partibus etc. In Continenti
MRG Providus Valentinus Michalak de Ciesciewo
Actoris et Juratus palam egit quia Ipse Ciionem
litis Sigillatae pro Judicijs praesentis sententiae editae Cum praefato
citato ad B. Brudzino Sabbato post Dnum S Lucae Evange
listae Anno praesentis detulit expectavit, posuit reliquit
et de positione notificavit de quo praesentis Mihi
fecit Relationem

Dilaõ Inquisitionis Jnr Gnos Rypinski et Rudzinski

In Causa et Actione Judiciaria infrascrã Jnr Gnõ Josephum Rypinski Actõ ab una. Et Gnõsos Stephanum et Jacobum Rudzinski inferendo Provaõni suae ac Obductioni coram Actis Authis Regni factae ad Judm Officij praesentẽ parte ab altera citatõ idque pro eo quia Ipsi nunquam in ante suum Actõ varijs in locis nulla ex ratione infestarunt aggravarunt oppresserunt, verum etiam et nunc recenti tempore suum Actõ in Comitiolis in oppido Raciąz Celebratis extanẽ laeserunt postposuerunt, infestarunt, oppresserunt Ipse vero Gnus Stephanus Rudzinski se Actõ Concussit Concussiones ac vulnera in Obductione specificata sibi Actõ inflixit Aliasque iniurias et violentias omni Inquisitionum genere probandẽ Ipsi utrique sibi Actõ ~~inflixe~~ inferre nunt quare citantur ad videndẽ Ipsi ratione praemissorum omnium poenis ad mentem legis puniri in probationem vero suprascriptõ Inquisitionem educendẽ sibi Actõ declarari, vulnera in Obductione specificata sibi Actõ illatõ comprobari iniungi poenasq super Ipsi Irrogari Litis Expensas ac idquod Juris erit decidi et sententiari Alias Citaõne eadẽ Prima fuerunt in se obloquendẽ in Diem hodiernam recte cadendẽ et devenienẽ partibus Ipsi utrique et quidẽ Gnõ Josepho Rypinski Actõ praeter Gnõsis Stephano et Jacobo Rudzinski citatõ per eundẽ Gnũ Stephanum Rudzinski suo et Fratris sui nõe praeter Citaõnem Partis Autoreae Parti citatae suum ad Judm pro poenis respectu Attentatae violentiae editam decidendo Controversijs Partium exauditis ad Affectaõnem Partis Actoreae Parti utrique Dilaõnem Inquisitionis tam in probationem Obiectorum quam emundationem in sequenẽ Judiciõ Crenẽ Capit Plurem Tra 2da prius vel proximius ab hinc in Cro Plurem celebranda Cadentia ad contenta Tmi et Provaõnum

Partis Actoreae educendae dedit et concessit pro
ut praesens dat et concedit conservando Tmum
Partibus memoratis utrique in praeallegatis
Judicijs suis sine quavis Adcitatione compa
rendi paratum peremptorium In Continenti
MRG Providus Valentinus Michalak de Cie
szewo Audhus et Juratus palam sequit quia
Ipse Citationem literalem Sigillatam pro Judicijs
praesens serviens editas cum Jatis citt ad Bona
Chabowo Sestenig citat Traditoream Ibidem
sitam Tra ~~Cta~~ Quinta post Tm S Michaelis
Archangeli Cu praesens detulit expectavit
posuit reliquit et de positione notificavit
de quo praesens Jus Mnlis fecit Relationem

Decretum Condnis Jnd Gsis Kownackie et Goszczyńskie

In Causis et actionibus Judiciariis infra scris
binis prima quidem inter Gsos Marciannam
Goszczyńska Gsi Joannis Goszczyński consortem
seu potius invicem conges tum Stanislaum
Parentem Petrum Stanislaum Stephanum et
Agnethem Virginem innuptam filios et filiam
Kownackich et quidem Assistentia indigentes ad Eaq
Actt ab una et Gsos Antonium Patruum
et Petrum filiastr Florianum et Gabrielem
nec non Jacobum Josephum et Paulum
Goszczyńskie inhaerens Documentis causam
praesens suffragans ac maonibus officiose fa
ctis et faciens ad Judm Officii praesens
citt parte ab altera idq ad videndum et
audiens meliorato Decro iniuncta Conde
scensionis in Judiciis Officii praesens antea
ctis inr Ips citt ex una et se Actt parte
ab altera sine sufficiens prescriptione Regulae
ad Decidens hancce causam emanatt subalter
nam Condescensionem ad Bona Goszczyno

Karpęcino

Karpecino et Kołodzieie cum transferenda
Jurisdictione in Ordine Executionis tam
primitivi Decri gm subsequenę Exdivisionis
Substantiæ universalis tam vi Juris naturæ
gm quæsiti in se Actt devolutæ assigna:
ri Eandę substantiam secundum Docu:
menta exdividi calculum adinveniri contenta
anterioris Decri in toto exequi ad id quod
Juris et Justitiæ erit sententiari altera
vero inr Gsos Gabrielem et Antonium Parentes
Adrianum et Hippolitum Filios et Florianum
Goszczyńskich Actt ab una et Gsos Stani:
slaum Parentem Petrum Stanislaum Stepha:
num Agnethem Virginem innuptam filios
et filiam Kownackie Joannem Goszczyński
et Martiannam Itidę Goszczyńska invicem
Conges ~~Actt ab una et G~~ et quidem assisten:
tia indigentes cum Eadę de lege requisita
inhærenę maoribus ac ptestaoribus coram
Actis authenę Regni factis seu faciene
ad Judm Officii præsenę ictt parte
ab altera Jdq; p eo quia ipsi nullo habito
Jure agros tam Jure post Parentes gm Jure
successivo in se Actt devoluto et in pa:
cifica possessione p per Actt possessos
vi et violenter occuparunt et in possessio:
nem suam apprehenderunt suos Actt ex
Eiadę agris expulerunt pariter et ex area
per Actt possessa expellere conati fue:
runt et Eandę aream in parte ademerunt
metas disararunt lapides ex agris suis
in agros Actt iniecerunt damna plurima
in frumentis et pratis inventariis consulto

impulsis singulis annis intulerunt circa
premissa omnia Actt se se opponentes
ipsi omnes citt laeserunt diffamarunt
Irrealia nunqm pbanda iniecerunt
concusserunt concussiones inflixerunt
et alias iniurias inconvenientias et op-
pressiones in omnibus mãonibus expres-
sas et omni Inquisitionum genere in
Trno condescensionis peregerunt quare
citantur idq; ad videne et audiene ~~vas~~
ips rãone premissorum omnium poenis
ad mentem legis puniri in ordine adem-
ptionis agror ~~liberationis~~ disposiõnis Metar et
aliar fundi ~~pretensionum~~ cognitio-
nis condescensionum ad Goszczyno Kolo-
dzieie et Karpecino assignari quo in
Trno condescensionis inquisitionem
educendam censeri bonificationem omni-
um pretensionum adinveniri ac id qd
Jus negoliumq; causae praesene popo-
scerit cone ips statui decidi et senten-
tiari alias citationibus eisde premissa
fusius in se obloquene in diem hodier-
nam recte cadene et deveniene partibq
ipsis utrisq; et quidem Gsis Martianna
Gsi Joannis Goszczyński cõte seu
potius utrisq; coniugibus Stanislao
Parente Petro Stanislao Stephano
et Agnetha Virgine innupta filiis
et filia Kownackiis Actt et citt per
Eosde Gsos Joannem Goszczyński
et Stanislaum Kownacki suis et alior
Actt et citt nominibus prlter Gsis
Antonio Floriano et Gabriele Goszczyńskie

citt et Actt per Eundem Gsum Antonium
Goszczyński suo et alior citt et Actt
nomine prtter Gsis Adriano et Hip=
polito Goszczyńskie Actt per Eundem Gsum
Petro Jacobo Josepho et Paulo Goszczyń=
skim tum Stanislao Dłuzniewski citt
per Eundem coram Judicio Officii praesens
comparens et secum Judicialiter contro
vertentibus quar partium contro=
versiis in Judm suum inductis exau=
ditis Judm citationes partium utra=
rumq suum ad Judm p ademptione
fundor ac melioratione E Decri iniuncta
condescensionis anteacti Judicii sui in
puncto insufficienter regulae praescriptae
tumq ex divisionis substantiae tam vi
Juris naturae quam quaesitar sortium editt
decidendo meliorata Regula Decri anteacti
Judicii sui necessariam esse condescensio=
nem Gsor Chrisostomi Zielinski et Valen=
tini Strzeszewski Burgrae loci praesens
ad fundum Bor Goszczyna Kołodzieie
et Karpecino cum tranferenda Jurisdictione
de Bonis ad Bona captato tempore
adinvenit qui Gsi Burgrabii unius
absentiae non obstante mutuo partium
sumptu facta tempestiva Avisaone
conducendi condescensuri ante omnia
compertaonem Documentor causam
praesens fulciens praeviis conscribendis Sum
maryi ac ~~[illegible]~~
ac praevio praestandis Juxta Insurgent
quibus compertat substantias Inter mo
dernas Partes ad resonantiam Documentor
E regulae

si necessitas exigerit exdicident onera liqui
dabunt et ad quamque Classem applicabunt
Summas tam Jure naturae pt Parentes quam
post quasi Personas devolutas cui et a quo
Competierit solvenda declarabunt de
ademptione funderum investigabunt cui
Competierit adiudicabunt Inquisitiones
Juratorias expedient Calculum si iuste cui
et a quo provenerit reddenda Iniungent
Juramenta pro oportunitate negotij exci
pient, poenas super quo interent Irrogabunt
Bonificationem praetensionum singulari
Estanda sententiabunt Imo Effigent, rigores
Deorum Annectent. Partesq in omnibus
et singulis praetensionibus pro exigentia
Legis Justitiae Imo ac Documentorum fina
liter nihil intactum et Irresolutum
relinquendo ~~finaliter~~ decident discudica
bunt ac moderabuntur. Cuius vel quod
decisioni Partes utraeque parere et acquie
scere ac Judicatum pati sub poena B.
illo in Imo Condmi super Pto Contraveni
ente publicanda debeant ac tenebuntur
huita poena simplici Quatuordecim Mar
carum Pol Parti per Partem Compensanda
Judicio vero suo per medium per Utramq
Partem solvenda Pro quo Condmi Imo
Partes quos voluerint et quos negotium
poposcerit adcitent adcitandi sub rigore
quo supra cum beneficio reconventionatis
instituenda Imorum Comparere tenebuntur
D. P. Vigore. In Continenti Mnli Regni Gnalis
Providus Valentinus Michalak de Cierszewo
Auctbus et Juratus palam sgnt quia Ipse
Citationes literales Sigillatas pro Judicijs Rez

seniorum

servien. editas cum praefatis citat utraq. ad Bona Gieszczyno Kołodzieie et Karpęcino Fra 2da Ac Tm 00 SS. Anno praes. detulit expertant pesunt reliquit et de pesitio ne notificant de quo praesen. Jdg. Inhibi fecit Relationem

Danitus G. Jaroszewski per G. Żebrowska.

In termino hodierno extra Citatione literali Castrensi Capitis Plocensi Cuius tenor sequitur talis Onuphrius in Sieprc Brumirski Plocensi Plensensi etc. Capitaneus Ordinis SS. Eques Tibi G.

In termino hodierno ex decreto anteriori Officij Judicij Presentis Feria secunda pt festum Scapularis B. V. Mariae Proximadie autem 22da Mensis Julij Anno Dni 1782do Inter G. Mariannam Strusienska primi olim G. Mathiae Korzybski ad praesen voti secundi G. Petri Żebrowski in lecto egritudinis decumbentis consortem in Asistentia G. Joannis Korzybski Actricem ab una et GG. Joannem Franciscum Joannem Stanislauum Adamum et Thomam Fratres inter se Germanos Jaroszewskie Citis parte ab altera lato ratione non solutionis summae quadringentorum tinfonum per olim G. Adamum Jaroszewski Sibi cecto et olim G. Catharinae Strusienska suae actricis sorori Germanae 1756to Actis Castrensi Plocensi inscriptae post obtentam condemnationem super G. Adamo Jaroszewski Citis disparente cum comparantibus Causa pocens est suspensa terminoque praesequenti Judor. Castrensi Capitanei Plocensi Feria 2da Prius vel proximius ab hinc in Cro Plocensi Celebrandae Cadentia ut pote moderna sine ulla attitatione est praefixus alias decreto eodem premissa fusius

Quo mediante

fusius in se Obloquens tumquoq' ex acitatione literali
Castrens Capitis Plocens tenoris sequentis Onuphri
us in scipe Brumirski Plocens Plonsens etca Capita
neus Ordinis SS Eques Tibi G Adamo Jaroszewski
olim Adami Filio de Persolla Bonisq' tuis Generaliter
Omnibus vigore regio et nostra qua hac et Parte
fungimur Capitis Authoritate mandamus ut in
terminis querelar et Causar Officij Juditiis Fera
Prius vel proximius abhinc in Cto Plocens celebrans
Pltor ac peremptorie compareas ad Instantiam G
Mariannae Strusienska Primi ott G Mathiae Ko
rzybski ad Presens voti secundi G Petri Zebrowski
in lecto Egritudinis decumbentis consortis ott G vero
Catharinae Strusienska Virginis innuptae Sorbris
Germanae et successricis naturalis seu utrorumq' con
iugum actor qui vos in assistentia debita insi
stendo inscriptioni autens facti citat seu Potius
aparatum decretum in iuncto adcitationis Paratas
Condemnationes binas super te et G Joanne
Fratre tuo obtentas paratosq' anteriores Termi
nos et iuris Gradus loco per agendae executionis
adcitat avidendum et audiendum Vos ad solutionem
summae 400 Tyn per ott G Adamum Jarosze
wski Sibi actrici et olim G Catharinae Strusienska
Suae actis Sorori Germanae 1756to Coram Actis Castrens
Plocens inscriptae adhuc usq' nec per vestri Parentem
nec per te et tui Fratrem Et Filiastros per solutae
per sententiam Juditii nostri stringi solutionem
promissae summae cum Provisione iniungi ac
insublationem Condnum poenas extendi tum
id quod iuris erit statuis sis Parituris et Judicialiter
responsurus Datt in Cro Plocens Die 14ta mensis
Octobris Anno Dni 1782do in diem hodiernum

hodiernam recte cadens deveniens Partibus ipsis
Comparens et quia G. Martianna de Strusinskie
Primi Ott. G. Mathiae Korzyński Secunde presens voti
G. Petri Żebrowski in lecto Egritudinis decumbentis
Consortem in Assistentia G. Michaelis Czahorowski Actor
Pltr. GG. Adamo Jaroszewski per G. [illegible] Stepha
num Woznicki GG. Joanne Patruo Et Francisco
Filiastro Jaroszewskie tum Joanne Stanislao
Thoma ac Justina Fratribus et Sorore inter
se Germanis natu minoribus Jaroszewskie Citatis et in
dicens per G. Josephum Peplowski inscriptum Ple
nipotentem teneri Comparens ex parte Citatorum su
ficientius inscribere Comparitionem et Produce
re plenipotentiam Et quoniam Comparens
G. Adami Jaroszewski ab inscripta comparitione re
cedit et suum principalem condemnare permittit
p. inde ~~probata~~ prefata pars actor coram Judicio
Officii presentis comparens et terminum eundem
hodiernum per totum Judicorum modernorum tractum
Item attentans memoratum citatum a duis Juri
dice per M. G. P. Valentinum Michalae de Cuszewo
autenticum et Juratum tribus et ultra iuris
formam vicibus quatuor Clamatum et vocatum non
tamen Comparentem Et hoc ratione Solutionis
Summae cum Provisione provenienti Contraven
tionis decreto ac aliarum circumstantiarum in lu
cro ultimanae fortis finalis ac indilate faciendae
Executionis alias in toto seu p. toto lucro negotii sui
Principalis admittente Judicio Officij Presens Judi
cialiter ac officiose condemnavit Condemnatque
Presentibus ulterioraque sibi p. iudicium hocce ea in
causa fieri et Exequi postulavit Et Judicium Officij
presens iuri commoni post ullationique partis actoreae
utillucite partis actoreae utilicite annuendo poenam

Banitionis decrevit praesentibusque ~~[illegible]~~ decernit et ad
publicandam eandem Banitionis Poenam legitime
in hac causa obtentam suprascriptum Judicialem
Ministerialem addidit et deputavit qui ministeri
alis sectis faciendo deputationis suae a Judicio Officij
praesentis habita memoratam ~~[illegible]~~ banitionis poenam mo
do suprascripto obtentam ac ipsum met Pila
praesens in Tmo Disparentem esse Banitum
Juri Comuni Contrarium et Rebellem
hic in Atrio Stube Judicialis ac in Alijs
Locis Publicationi solitis praesens Plurima
Nobilitate ac Judicia Moderna forumque
Publicum Congregata alta sua praeconica
et Sonorosa Voce proclamavit Publicavit
et ad notitiam omnium pro tunc praesens
Judicium deduxit de quo praesens Jus
Mlis eloco Publicationis suum ad Ju
dicium Rediens fecit Rationem post
Quem Publicat ut in Praemissum Ba
nitionis Poenam Judicii Officij praesens
et faciendo juxta praescriptum Juris
Communis Ultimaria forte finali
ac Judicata Executione G: Ma
thaeum Burg Cr Plor addidit et De
putavit qui G: Burg exequendo
munus Officij sui Parendo

Additioni

additionem a Judicio praesentem habitae Pauli
executionem ad primam Partis actoris
requisitionem Decreti praesentem exhibitio-
nem facere et peragere debebit ac
tenebitur idque sub poenis Contra Reni-
tentes Officiales Legibus Regni Sancti-
tis cum cum Parentibus vero Causam
praesentem Suspendit suspensam esse vult
ac praesentem Declarat Conservando Tamen
Partibus Memoratis ut Comparentibus
sine quaevis adcitatione Comparendi
Paratum peremptorium In Con-
tinenti Mtis Regni et Praesidis Ve-
lentinus Michalak de Cierszewo
Authus Juratus Palam Reat Haec
ad Citat Literas Sigilli Judicii praesentis
Servientem editam Contra Citat ad
Bona Zagrobka Justa Dat in ad
Citat positam Contra praesentem Delulit
Exportavit posuit Reliquit et de
positione Notificavit de quo praesentem
Jam Mtis fecit Raonem

Decretum Condmis inter GG Maleskie et Nie
drowskie

In Trno hodiemo ex Adcione hit Crenz Capit
Plocenz Cuius tenor sequit talis Onophrius
in Siepre Bromirski Plocenz Plonscenz etc
Capitaneus Or et Stanislaj Eques Vobis Gnosis
Adamo et Casimiro Fratribus inter se Germanis Ma
leuskim de personis bonis vestris Gnaliter omni
bus vigore Regio et nostra qua huc in parte fun
gimur Capit Authe mandamus Ut in Terminis
Querelarum Officij Judicijs Crenz Capit Plo
cenz Tra Ida prius vel proximius Ohmie in Cro
Plocenz Celebrand pitter peremptorieq Com
parcatis ad Instantiam Gnosor Adami Niedro
ski et Marianne Zberowska in vicem Congum
Act qui vos et quid Consors in assa Marito
inherendo maonibus ac proaonibus suis Coram
Authis Rni fact seu facienc Citant seu
potius ad parat Decretum in pinctae Condmis
Post Translapsum Trnum Eductusq In qui
sitionis in Trno Condmis Educt adcitum
idq proeo quia vos Agros et Prata super
Bonis Niedrow Mlody Sit ad Sortes Act Spe
ctanz et in pacifica possessione tam suor Act
quam Olim Parentis et Alior Antecessorum
existz modo primum nullo iure ~~possessis~~ usurpatis et
sibi appropriare Vultis non Nullos Agros et
Fundos Act proprios per Parentem Sui indebite
sibi appropriat in Possessionem Suor Act dimittere

non vallis Quinimo Ex Ejus Agris et Pratis
usum et proventum indebite percipistis
in area Suor Actis quoddam Edificium ex
truxistis Eandem Aream in Possessionem suam
Occupastis Viam publicam impediendo
Sibi Actis ex Hortophorio discessum in
psistis in super inferendo Sibimet Ipsis
in frumentis Damna intuitu Eorum Damno
rum ac Aliorum Obiectorum Maione Sua Co
ram Actis per sene Tra 6ta post festa Solen
nia Paschae Anno 1780 facta ac Alijs
querelis Suos Actis Circumscripsistis Visi
onem Super Damna ac sip Actis Causata pro
Curastis Damna plurima in frumentis et
Pratis Inventarijs Suis Singulis Annis
Actis intulistis, Pratum ad Curas Tem Duos
et Fundos nonnullos ademistis Sepimenta
Circa hortos locat disrupsistis Aliasq
per Multas Violentias injurias et oppressi
ones omni Inquisitionum Genere in Termi
no Condnis probandas pegestis quare
Citamini ad videndum et audiendum Vos re
spectu per missorum omnium poenis ad mentem
legis Sententia Judicij nostri puniri Con
dnem Ad Bona Niedroz Mlody non effec
tuat ad effectum deduci et iteratum
Assignari quo in Termino Condnis Agros
et Prata per Cit nullo iure possessa Una

cum dando de perceptis Proventibus Calculo
reddendum demandari bonificationem Prae
tensionum ad inveniri poenas pro quantita
te Delicti personales et Crumenales
Sup vobis irrogari refusionem litis Expen
sar demandari Caeteraq pro Causae exigen
tia Gnosorum Contra vos Statui decidi et senten
tiari sitis Parituri ad haec et Judicatur ad haec
et Alia fusius vobis in Trno Condnis enarran
da responsari Dat in Cro Plocen Tra 2do
post Festum Sancti Michaelis Archange
li proxima Anno Domini 1782do in diem
hodiernam recte Cadens et devenien Parti
bus Ipsis, et quidem Gnosis Adamo Niedrowski
et Marianna Zberowska invicem Conbus
Act et Cit p Maritum suo et Contis Suae nne
pr Uter et Gnosis Adamo et Casimiro ac Paulo
et Julianna Malewskim Cit et Act p Gnm Ada
mum Malewski suo et Alior Cittor et Actorum
nne pr Uter Laborioso Thoma Act p Eandem
Gnosam Franciscam Niedrowska Virgine nin
pta Cit p Gnm Adamum Niedrowski Parrcz
ad obiect alterae Condnes in numero quinque
et quidem Quatuor Tra 2da Post Dnm Miseri
cordiae proxima Scilicet die Decima Men
sis Aprilis Anno ~~Domini~~ 1780 ex Instan
tia Gnosor Adami Niedrowski et Marianna
Zberowska invicem Conqum Super Gnoso Ada
mo Malewski ex Regestro poenalium binasque
ratione non Solutionis Poenae bis Septem Mar
carum Polon nivim Succubitionis dilati

oni majoris Decreto Judicij Sui adjudicatam Ter
tium vero ratione non solutionis pœnæ Triplicis
Quatuordecem Marcas Polon in Constitutionem
loci Standi adiudicatam quartam denique ratione
non solutionis Labsi Pauli Turbacz Subditi
pro deponenda Testimonio ex regestro Ordinario
Quinta ad Extremum Tra Ida post Dm Oca
li quadragesimalem Millesimo Septingente
simo Octuagesimo primo Anno Ratione non so
lutionis pœnæ triplicis quatuordecem Marcas
Polon in Constitutionem loci Standi pro par
te Act adiudicatam ex Regestro pœnalium
Obtent et publicat Tenere Eundem Gnm Adamum
Malewski docere de loco Standi tandem Subici
ens se moderamini Judicij decernit Qualenus
Edictus Gnosus Malewski in Constitutionem loci
Standi pœnam Duplicem Quatuordecem Marcas
Polon Gnoso Adamo Niedroski Obicien Judi
cio vero suo pœnam simplicem Quatuordecem
Marcas Polon idque sub pœna Bavni tam
pro pte ptis quam pro pte Judicij ex Regestro
Publicanda exolvat et Eundem haberi locum
Standi Declarat in negocio vero principali ex
periri mandat in experimento Coram Judi
cio Officij Ejusdem Comparen et secum Judtr
Controverten Quarum Partium Controver
sij in Judicium suum inductis Exaudito
Judicium Conces Partium Utrarum Suum ad

Judm

ad Judm p ademptione Agros ea Aliae Circum
stantiae post Translapsum Trnum ad pa
rat Decrum iniunctae Condnis Paratasq In
quisitiones in Trno Condnis in Actoratu Gnosi
Niedroski Educt Edit Decidendae Controversijs
quae partium inductis Exaudit Quoniam anteri
us Decrum iniunctae Condnis inter moder
nas Partes prolat suum non est sortitum
effectum ideo in Ordine effectuationis Eius
Necessariam esse Condnem Judicij Sui Sive
Gnosi Hiacinthi Przedpelski et Mathiae
Starczewski Burg locus seu ad Fundum Bri
Niedrozmłody Captat tempore adinvenit
quod Judm Sive Gnosi Burg unius Ab
sens non obstan mutuo partium sumptu fuit
fuit tempestive Ob destinatione Conducendi Con
descensuri repositionem Inquisitionis ex Parte
Gnosi Niedrowskich in Trno Condnis Educen
dae iniungit ex Parte vero Gnosi Maleski
Inquisitionem expediant Decrum Anterius
in toto Exequetur Partesq in omnibus et singu
lis Circumstantijs nihil mitat et irresolut
reliquendo finaliter decident dijudicabunt
et Moderabunt Eiusq Quoi decisioni Partes ultraj
Parere ac quiescere ac iudicat Pali sub
poena Baonisillo in Trno Condnis sup
parte Contravenien publicanda debebunt
ac tenebunt Luita poena simplici Quae
tuordecem Marcas Polonicalium parti

Partem Compensandae Judicio vero suo pro
Medium in instantiis Utramque Parte subscriptio
rigore ex Regestro Poenalium extendendae Pra
xi Juris Solvendae in Continen. M. R. G. P. Va
lentinus Michalak de Cierszewo Auctor et
juratus Palum Rect. quia ipse Cit. Ceonem
literatt. Sigill. pro Judicij Gscy. Servienc. Ecl.
Cong. Gsal. Cit. ad Bona Niedroz. Mlody iuxta
Dat. Superius in actione posit. detulit expor
tavit posuit reliquit et depositione notificavit
de quo Gscy. Idem Mlis fecit Relationem
Jdq. Gora maone de non porrecto producto ad Acta
causae ex parte Gnosorum Malewskich Contra
Gnosos Niedrowskie extradidit Extraditq.
Gscy.

Banitus M. Sąpławski per G. Grzybowski C. T. Zawskr.

In Causa et Actione Judiciaria in praescripta Jm. Gm.
Fabianum Grzybowski Cameranum Mem. Zawskrzenc.
Bd. Drozdowa obligat. Possessorem Act. ab una, et
M. Ignatium Sąpławski in haerendo Maaoni ac Visioni
facta ad Judm. Officij praesenc. parte ab altera citat.
idque ex eo quia ipse fundum in loco dicto Nart
Sexaginta duobus Sulcis per stadium tendenc. ab
antiquo ad Bona Drozdowo pertinen. quotannis
per Sulditos de B. Drozdowo possessioni sui Act.
obligat. subiect. coaratum nullo Jure quinimo
violenti modo eunc. fundum in supradicto loco Nart
Coaravit et Conseminavit, peridque suum Act. inci
riavit et possessioni sui Act. praepedit quare citat.
ad judenc. et audienc. Ipsi ad dimissionem cuiusq.
fundi sententia Judicij praesenc. stringi poenas rne nulli
tes de occupatione super ipso extendi litis expensas
Causatas et Causanc. refundi Caeteraq. quod Juris erit
negotiumq. poposcerit statui et sententiari. Alias Cione eaq.

promissa fusius in se obloquens in diem hodiernam
recte cadens et devenientes Partibus Ipsi et quidem Gro
Taliano Grzybowski Camerario Dni Zawskiensis Cuiusque
Gro Mathaeum Lisowski Et quoniam M Ignatius Sa
ptawski Venatoriae Dobrinensis citatus praesens
in Tmo disparet et se condemnare permittit Pro
inde praefata Pars Actorea Coram Judicio Officij
praesens comparens et Tmum eundem hodiernum per totum
Judiciorum modernorum tractum Utrumque attentam memorato
citato ad Jus Juridice per MRG Praesidium Valentinum
Michalak de Cierszewo Authum et Juratum tribus
et Ultra Juris formam vicibus quatuor clamato
et vocatum nontamen comparens ratione adempto
nis fundorum ac aliarum circumstantiarum Tmo com
prehensarum admittens Judicio Officij praesens Judi
cialiter ac Offse condemnavit condemnatque praesens
Ulteriorque sibi per Judicium hocce ea in Causa fieri
et exequi postulavit et Judicium Officij praesens Juri Com
muni postulationique Partis Actoreae utilitate
Annuendo poenam Bationis Utrumque hac in Causa
obtentam decrevit, praesensque decernit et ad publicandam
eandem B. Poenam supraseriptum Mtem Judicem addidit
et deputavit Qui Mtis satisfaciendo deputationi
suae a Judicio Officij praesens habitae memorat B. Poe
nam modo praemisso obtentam ac Ipsumet citatum
praesens in Tmo disparens esse banitum Juri Commu
ni contrarium et rebellem hic in Atrio Stubae Judicis
ac in alijs locis publicationi solitis praesens plurima
Nobilitate ad Judicia moderna ferumque publicum Congre
gata alta sua Punica et severosa voce, proclamavit
publicavit et ad notitiam omnium protunc praesens
indulsam deduxit de quo praesens Jus Mtis ~~fecit~~
e loco publicationis suum ad Judicium rediens fecit
Relationem. Post quam Publicatum ut praemissum est B.
Poenam Judicium Officij praesens pro facienda Juxta prae
scriptum Juris Communis Executione JBlPlesens
quemvis qui prius requisitus fuerit facilius sive
per Ptem Actorem conduci poterit addidit et deputavit
qui JBlPlesens quivis exequendo munus Officij
sui parendoque additioni a Judicio praesens habitae eandem

Executionem

Executionem ad primam Partis Actoreae requisitionem Decretique praesentem exhibitionem facere et peragere debebit ac tenebitur idque sub poenis cum renitentia officiali legibus Regni Sancitis.
In Continenti M. R. G. Providus Valentinus Michalak de Cieszewo Authus et Juratus palam requirit quia Ipse citationem lit. Sigillatam pro Judicijs praesentem seniem editam cum praefatum ut ad Bona Orzeszki Die 28 Octobris Ao praesentem detulit expectavit posuit reliquit et de positione notificavit de quo praesentem Jus Mihi fecit Relationem.

Decretum Condmus Inter G. G. Kotarski et Kowalewski

In Trno hodierno ex adcitatione et Citatione litevali Crex Capitis Plocen Quar Tenor et quae adcitationis Sequitur Talis Omnipotens In Siepre Bromirski Plocen Plonsken etc Capnens Ordinis S. Stanislai Eques. Tibi G. Nicolao Kowalewski de Prnia Bonisque tuis generaliter Omnibus et nostra Quae hac In Pte Jungimur Capitis authe mandamus ut In Trnis Querelar Causarque Officij Judicijs Tra Sda prius proximus vel abhinc In Cro Plocen Celebrane pltr ac peremptorie Compareas ad Instantiam G. G. Nicolai Kotarski et Mariannae Kowalewska Invicem Congum acto quite et quae Contem In assa Manti Inhaerendo Documentis Causam praesentem Juvare Citant seu potius loco peragenae Executionis ad parato Condemnationes parato Quosvis anteriores Trnos et Juris gradus adcitant idque ad videnae et audienae te ad Solutionem Summae Octingentorum Tyrum Intercisa

Nuptiali In Łukoszyno Die 3tia Mensis Maij 1770, Anno
Inter dto G. Valentinum Kowalewski actu Contis et Tec
Parentis ab una et Suos actu Pte ab altera Conscripto
signato per Sententiam Judicij nostri una Cum Pro
sione Stringi Solutionem Indilato assignari In
blationem Processus Poenas decerni ac ad quod Juris
Erit decidi et Sententia Sis Trno Paritumus et ~~Judlr~~ resp
sumus Dato In Cro Plocen Fra 2da pt Fm Omnium Sanctorum
pxa Anno Dni 1782do Citationis autem Series ejusmodi
Onuphrius In Sieprc Bromirski Plocen Plonsen etc
pitaneus, ~~Vobis~~ Ordinis S Stanislai Eques Vobis Gnis
Nicolao Kotarski et Mariannae Kowalewska Invi
cem Conbus de Pnis Bonisq. vestris gnaliter Omnibus
vigore Regio et nostra Qua hac In Pte Fungimur
Capito authe mandamus ut In Tnus Querelarum
Causarq. Officij Judicijs Cren Plocen Fra 2da Prius
vel proximius ab hinc In Cro Plocen Celebrane
pltr ac Peremptorie Compareatis ad Instantiam
G Nicolai Kowalewski, actu Qui vos Et
quae Contem In assa Mariti Inhaerendo
maaonibus Suis Coram actis authis
Rm Facto Citat Id q. p. eo Quia vos Sortem In
Bonis Łukoszyno magna et Będorzyno Sito
actu haeredito Sub Existentia Sui actu In alie
nis Oris In Possessionem vestram apple
hendistis ex Eisq. Sortibus Usus Fructus
et Proventus ab Annis Novem Indebite Perce
pistis Stante q. Eadem Possessione Edificia In
Eisq. Sortibus extane per non reparationem
et Stramine Eorde non Contectionis Contectionem
Supine devastastis et prolata Causastis Depimenta

Circa areas et hortos non locastis Quotas Scor
sivo Regestro Specificanae a varijs homini
bus per oto Sui ac Parentem Concredito recepistis
Sibi q. acto nihil ex Eisae Quotis reddidistis
Insuper vestem Inferiorem materiae Laricae
Cum Tuberculis Quadraginta Argenteis Auro obducto In Conser
vationem vobis dato ad multas requisitio
nes Extradere non Curastis et Suum acto In
Promissis Iniuriastis Quare Citamini ad videnae
et audienae Condnem ad predicto Bona Lu
koszyno magna et Będorzyno respectu Exci
piendi de praefato Sortibus per vos Cito No
vem Annos possessis Calculi assignari bonificatio
nem desolatorum Edificiorum ac deperdito
Inseminationum aliarq. Fundi Praetensio
num Instantaneam demandari Solutio
nem Quotarum Certarum per vos a varijs Credi
toribus recepto Scorsivo Regestro Connota
tarum Iniungi nec non valorem vestis Inferio
ris Cum Tuberculis Quadraginta Argenteis
Auro Obducto Persolvi Mandari Ceteraq.
quod Jus et Equitas poposcerit Statui Si
tis Parituri et Judtr responsuri Dato In Cas
Ploiere Fra 2da ante Fm Omnium Sanc
tor Pa Anno Dni 1782do In diem hodie
nam recte Cadere et devenire Ptibus Ipsis
utrisq. et quae G. G. Nicolao
Kotarski et Marianna Kowalewska
Invicem Centum acto et Cito per Gm Matheum
Zgorzelski G. Nicolao Kowalewski Cito et acto pltr

Coram Judicio praesentem Comparentem et secum
Judicatur Controvertentem quam Partium Contro
versijs In Judicium Suum Inducto exaudito
Citationes Partium Suum ad Judicium et quidem
Gsor Kotarskich Conr. Jm Kowalewski pro So
lutione Summae 800 Tyr. Intercisa Nuptiali
In Lukoszyno Die 3tia Mensis Martij 1770 Lemo
Interoto Jm Valentinum Kowalewski acto
Contis ac Cito Parentem ab una et praefato
acto Pte ab altera Consorte In vim dotis
assignato Cum Provisione ab Eadem Pve
nientem Jam vero Gsi Kowalewski Conr. hos
ce GG Kotarskie Conges pro bonificatione
desolato Edificiorum deperdito Inseminatio
num ac aliarum ex Possessione Bra Lukoszy
no pullulantem Praetensionum tum Solutione Quo
tarum Certarum a varijs Creditoribus per Cito re
ceptae ditto decidendae necessariam esse Condnem
ad Fundum Bra Lukoszyno atque Bedorszyno
GG Mathiae Starzewski et Chrisostomi
Zielinski Burgrae loci praesentem Captato Tem
pore Cum Transferendae Jurisdictione Si Opus
Fuerit Conducendae adinvenit Qui G Burgrae
unius absentia non obstante praevia de
adventu Sui Tempestive faciendae avi
satione mutuo Partium Sumptu Condu
cendae Condescensuri reproductionem Intercisae
Nuptialis Supradeacta exarato ac aliorum Do
cumentorum Causam praesentem juvare a quo In
terent

demandabit Quibus reproducto de de
solatione sive reparatione Edificiorum auctis
vel deperdito Inseminationibus Iniurijs
Damnis ac alijs Fundi Praetensioni
bus Inquirent Investigabunt Inquisiones
Iurato Si necessitas postulaverit ex
pedient Iurta pro Oportunitate negotij ex
cipient Calculum si oportunus videbi
tur reddere Iniungent Solutionem Sum
mam Si quae Cui et a quo pervenerint
Assignabunt Bonificationem quarvis Prae
tensionum ad invenient Trnos Pfiget ri
gores Decretorum annectent Ptesq. In Omni
bus et Singulis Praetensionibus nihil
Intacto et resoluto Reliquendo pro Exientia
Trnorum ac Documentorum Finaliter
legis et Iustitiae decidet et adjudicabunt ac
moderabuntur Cuius vel quorum decisio
ni Ptes utrique parere et acquiescere
ac Iudicatum pati Sub Poena Bannionis
Illo In Trno Condnis Super Pte contrave
nien Publicanae Debebunt ac Tenebuntur
Luita Poena Septem Marcarum Poto Pti per
Ptem Compensanae Iudicio denique Suo per
medium Instantanee per utramque Ptem
Sub Solito Rigore ex Regestro Poenalium
Extendendo Solvenae pro quo Condnis Trno
Ptes quos voluerint et negotium Causae
Pseq. poposcerint adcitent ad citanae Sub simili
~~[illegible]~~ rigore quo Supra Comparere et Iu
dicatum pati Obstringuntur DDV. In Continen

M. R. G. P. Valentinus Michalski de
Cirszewo Authus d. Jurato palam vocat
Quia Ipsa et Cito ad citationem literato si
gillo p. Judicijs p. ex. servientem edito loco
Cito et quia ad citationem loco Jm
Kowalewski ad Bona Lukoszyno Cita
tionem vero loco G. G. Kotarskie ad Bona
Zakrzewko utrasq. autem tam Cito qm ad cito
juxta Datas. Supervius in Cisie spe
cificate detulit exportavit Posuit
Reliquit et de Positione notifica
vit de quo p. ex. ei Mlis fecit
Relationem

Decrum Condnis inter GG. Nadrowskie

In Trno hodierno ex adcitationibus literatis Trnis
Capitis Plocen. Quarum Tenor et quia primae sequitur Ejus
modi Onuphrius in Siepre Bromierski Plocen. Plonscen.
etc. Capitaneus Vobis GG. Mathiae Petro et Ludovico Na
drowskim de Pmis bonisq. vestris gltei Tibus Vigo
re Regio et nostra qua hac in parte fungimur
Capitis authoritate mandamus ut in Trnis querelarum
Causarumq. Officij Judicii feria 2da prius vel p. ex.
ab hinc in Cro Plocen. Celebrandae pltei ac perem
ptorie Compareatis, ad instantiam GG. Josephi Grego
rij et Laurentij Nadrowskich Actis sui vos inhaerendo
Mandamus ac Aliis documentis. Causam p. ex. Suffragan.
Citant seu potius ad paratum Decrum Condnis in iuncto
revificatorie resuscitandae vobis Causam et Actionem
morte Obi. G. Mathiae Nadrowski suor. Actis Parentis
interrupti paratos quosvis Trnos et juris gradus meliorandae

regulam

Regulam anterioris Decreti Condnis adiutant idq ad videnda et Audienda Vos ad exdivisionem totius et integrae Substantiae pt Ob Suor Act et Vestri Avum derelict in Bonis Kraiewice Dzwonki et Robaki Sit per Vos totaliter Occupat p Sententiam Judicij Officij pseny Stringi Condnem in ordine exdivisionis ad bona Kraiewice danqq de perceptis ex Eisq Sortibus p vos nullo jure Occupat proventibus Calculi assignare ac id quod juris erit decidi et Sententiari Sitis Parituri et Responsuri Dat in Cro Plocen feria 2da ante festum Omnium Sanctor pxa Ao. 1782. Alterius vero Series est talis Onuphrius in Sieprc Bromirski Plocen Plonsecn etc Capitaneus Vobis GG Josepho Gregorio Laurentio Nadrowskim ob G Antonij Nadrowski Filiis de Pmis bonisq vris glter Oibus vigore Regio et nra qua hac in parte fungimur Capit Authoritate mandamus ut in Tmis Querelar Causarq Officij Judiciis feria 2da prius vel pxius abhinc in Cro Plocen celebrandae plter ac peremptorie Compareatis ad instantiam GG Ludovici Mathiae et Petri Nadrowskich ob G. Gregorij Nadrowski Filior Act qui Vos inhaerenda Documentis Causam pseny juvany Citant seu potius ad paratos Anteriores Tmos parata quaevis Decra revificatorie verificanda Vobis Causam et Actionem adiutant idq ad videnda et audienda Ante Omnia ad Solutionem Summar quae et quanta ex documentis apparuerint per se Act Creditoribus ob

Decrum Condnis Inter Gos Rubachy et Zglemickie

In Causis et Actionibus Judicianis in praesentis binis Primaquia Inter Gos Valentinum Rubach et Caeciliam Zglemicka ob G Joannis Zglemicki Filiam Juriam Conjuges et quia Contend in Assia Manti Sui Act ab Una et GG Simonem Patruum Thomam Burgr Plocen et Joannem Filiastros Zglemickie Inhaerenq Maioni Suae Auth facta v faciendo ad Judn Officij p Sz pte ab altera Citat Idq ad videnda

et audienda

et Audiend Jpn ad Divisionem Sortis Certa in Bonis
Zglemie Magna Ad ob Jn Joannis Zglemicki here
ditat et post Data Ejusq in se sub Conten uti post Paren
tem Unicum Filium et Unicum Naturalem Devolut
et per Jpn ab Annis Citra Triginta Nullo tenet Indebi
te possessa una cum Dam de q agit pro certibus Calculo
Sententia Judicij Jpn Stanislai Bernficoreum Desolat
in Cay Certe Castra edificior Devastat per Contra Dam
Arbor Excisorem et Alios Personis Incendere prisuad
Sylvar admovem seu potius in Ordine Divisionis Omni
um ac Agnoscend Fundi Pretensionem Condren ad
Sra Zglemie Magne Assignan Libri Expensar Refun
di ac Jpn Jam Ent Decidi et Sententiam Altera Vic
Inter Rdm Thomam BCDorey et Joannem Zglemicki Alt
ab Una et Jpn Simonem Zglemicki Albertum Rubach et
Guilliam Zglemicka Unicum Congen et quing Conten in Ap
tentia Manti Inhgrend Mandatis et Alijs Documentis
Quisq Jpn Jpn Stanislaus ad Judm Objn Jpn pte ab altera
Pte Jpn ad Videnq et Audiend Jpn ad Dividendum Jpn
Sortium in Bonis Zglemie magna Pte Jpn ob Jpn Thomam
Zglemicki quod Aut Avum Derelict ad se sub et Jpn aqua
liter Spectan per Annos Quadraginta possidenq pendn
tiam Judicij Jpn Stanislai Calculum et Pronunciat Sent
tias per Jpn Deputatos Injungi Solutionem Summe Du
cent Tyn per Jpn Simonem Zglemicki ab ob Stephano
Zglemicki ad Serum Mille Contradict cum Prisione
Demandan Libri Expensas Refundi Aptu Vero Divi
sionis Cur Sortium Devastationis Edificior ac Alio
rum Pretensionem Condren ad Sra Zglemie Magna
Assignan ac Jpn Jam Jpnis Ent Con Jpn Status Decidi et
Sententiam Aliis Rombus Deputatis Jpnisq in se
obligneq in Diem Hodiernam Recte Cadeq et Devenien
Quibus Jpn utriusq et Quing Dns Valentino Rubach et Casi
Zglemicka Jnrem Congibus Ad et Pte per Jpn Hyacinthum
Cred Jpn Jpnis Simonem Patronum Albert Indiens Thomam Jun
Jpn Joan Joannem Filiastris Zglemicki Edit Ad per Jpn
Laurentium Bromirski Coram Judicio Jpn Comparend Ete

Coores Prium utraq; unum ad Judm & dimissione & sortis
Certe in Bonis Ecclesie Magne &c Cum Denis de Senepte
& ventibus Calculo Remissione Decor ad edificiu Dom
statuat & Sylvar ac aliar Fundi Extensionum Edificio
Carg Sortium Solucone q Summe Tmo Comprehense &
Deindeq necessarium Esse Conduc ad Fundum Dr Ecclesie
Magne &c Matthei Lincolie et Mathie Stanesw in Burgis
Loci Esse Captat Tempore conducenc ad inveniend Quos
Burgos ~~diuersorum tantum non obstan~~ Mutuo Prium sumptu
Unus absentia non Obstat Cura de Adventu seu Tempo
Stive faciendis Assidue Conducenc Condescendum Competa
Rem Documentor Causam Istez Evanesc per Summana
Cognitionem Mediar cuj realem Importancem hec de Do
cumentor & Status Juste demandabund Quibus Compur
tat de Existentia Sortium & Quar Dimissione seu Edificio
ne Ster esse Convenerunt Inquirend Carg Sortes inter Ster
proxi Solet Excindend et Dimittenq prone Cuiusq Interend
Declarabunt de Desolatione sive Reparatione Edificior
Domestione Sylvar ac Alior Fundi Extensionibus per Ster
Utraq ad se abinvicem habit Investigabund Inquirer utru
Capitale Constituerit Jurisdictionis Expedend Juta pro Oportu
nitate Negotij Exigiend Calculum si Opportunus Videbitur
et aquo Debebitur Reddenq Sententiabund Solutionem Sum
mar si Que ex Documentis Apparuerint et prone Cujus pro
veniend Injungend Confectionem Quarcunq Extensionum si
Que Juste Videbuntur Omniumq Admonend Tmo Diligen
Legeres Decor Annectend Totamq hanc Causam pro Exigentia
Legi Justitie Tmo ac Documentor Prium utraq finaliter
Visis Intuitis et Inspectis Relinquenq Deindeq Disjudica
turi Quando ac Proderabuntur Cujus vel Quod Denium Ster utraq
Quod Jus habere et acquisisse ac Judicatum Pati Sublata Tmis Illo
rum Tmo Condnis cujusq Ste Contravenc Publicande Debebund
ac Tenebuntur Quilta Pena Septem Mar Solid Ster per Ster
Compensanda Judicio Denique suo per medium Injungend
Debito Jur Communem Processum Solvend pro Quo Con
desertionis Tmo Ster quos Volumus et Reputam Tmo pro
Quod Adiutor Adstrand Subsidiali Rigore Quo supra Compa
rere ac Judicatum Pati Obstringuntur Deinq Esse Exigere Jn

Continuo

In Continen. Mlis Rni Gnalis Prdus Valentinus Michalak de Cierszewo Auth. et Jurat. palam Rvit. Quia Ipse Ciones Literat. Sigillat. pro Judicijs Pfen. Servien. Edit. Cum Pfat. Citat. ad Bona Zgleniae Fra 2da pt. Fm. Visitaonis Gl. Mariae Ao. Pfen. Detulit. Exportavit. posuit. Reliquit. et de positione Notificavit. de quo Pfen. Jc. Mlis fecit. Rlnem.

Decrum Condnis mr GG: Nadrowskie

In Trno hodierno ex Adcittnibus lit. Crenz Capitl. Plocenz Quar. Tenor et quid. prima sequitur Ejusmodi Onuphrius in Siepre Bromirski Plocenz Plonscenz etc: Capitaneus Vobis GG: Mathiae Petro et Ludovico Nadrowskim de Prnis Bonisq. vris qnltr obus vigore Regio et nra qua hac in pte fungimur Capitl. authoritate mandamus ut in Trnis Querelar. Causarq. Officij Judijs Fra 2da prius v. pxus abhinc in Cro Plocenz Celebrand. prltr ac peremptorie Compareatis, ad Instantiam GG. Josephi Gregorij et Laurentij Nadrowskich Actl. Qui vos inhaerend. Maoni ac alijs Documentis Causam pvenz Suffraganz Citant Seu Potius ad paratum Decrum Injunct. Condnis revificatorie resuscitanz vobis Causam et Actionem morte ol. Gsi Mathiae Nadrowski Suor. Actl. Parentis interruptam paratos Quosvis Trnos et Juris gradus meliorand. Regulam anterioris Decri Condnis adcitant idq. ad videnz et audienz vos ad exdivisionem Totius et Integrae Substantiae pt. ol. Suor. Actl. et vestri Avum derelict. in Bonis Krajewice Dzwonki et Robaki Sitl. p vos Totaliter Occupatl. p Sententiam Judicij Officij pvenz Stringi Condnem in ordine Exdivisionis ad Bona Krajewice dandiq. de pceptis ex Eisd. Sortibus p vos nullo jure Occupatl. pventibus

proventibus Calculi assignari ac id quod juris erit
decidi et Sententiari Sitis parituri et Responsuri
Datt in Cro Plocens Fra 2da ante Fm omnium
Sctorum pxa A: D: 1782. Alterius vero Series est
Talis Onuphrius in Siepre Bromirski Plocens
Plonscens &c: Capitaneus Vobis GG. Josepho
Gregorio Laurentio Nadrowskim olt G. Antonij
Nadrowski Filijs de Prnis Bonisque vris
qlts obus vigore Regio et nostra qua hac
in pte fungimur Capitt authoritate mandamus
ut in Trnis Querelarum Causarumque Offij Judijs Fra
2da prius vel pxus abhinc in Cro Plocens Cele:
brandis prtlr ac peremptorie Compareatis ad Instan:
tiam GG. Ludovici Mathiae et Petri Nadrowskich
olt G. Gregorij Nadrowski Filiorum Actt Qui vos in:
herendis Documentis Causam pterea juvandis Citant
Seu potius ad paratos anteriores Trnos
parata quaevis Decra revificatorie revificandis
Vobis Causam et Actionem adstant idque ad videndum et
audiendum ante omnia ad Solucionem Summarum
Quae et Quantae ex Documentis apparuerint
pro Se Actt Creditoribus olt G. Antonij Nadrowski
vestri Parentis ex Substantia pt Eundem (erga
Suorum Actt:) olt G. Gregorium Nadrowski Pa:
rentem derelicta Exolutarum Sententia Judij
mi Stringi, Solucionem Earundem injungi, In ordi:
ne vero Exdivisionis Totalis Substantiae
tam pt olt G. Gregorium Suorum Actt quam olt
G. Antonium vri Parentis derelictt Condnum
ad Bona Krajewice Dworski juxta anterio:
ra Decra assignari Eandemque Substantiam in

Classes

Classes exdividi Calculum de pcepti pventibus
dendę declarari et id qd juris erit decidi et Sentent
Sitis Trno pariturum et Judltr responsuri Dato in
Plocenę Fra 2da ante Fm omnium Sctorum pa
no Domini 1782do in diem hodiernam recte Cade
et devenerunt partibus ipsis utrisq et quidę SS. J
sepho Gregorio et Laurentio Nadrowskich Actis et C
p Gsum Laurentium Bromirski et SS. Ludovico Ma
et Petro Nadrowskich Actis et Actis p eundę S. Ludovic
Nadrowski Suo et pfato Citis et Actis nne prltr. Coram
judicio pseng Comparenę et Secum judltr Controver
Quam partium Controversiis in judm suum inducti exau
ditis, Judm Citaones partium utraq sibi abinvicem
pro exdivisione Sortium bonorum Kraiewice Dzwonki
ad parat Decrum iniunctis Condnis paratam Causam
totam et integram fatis ob SS. Gregorij Nadrowski SS. Josephi
Gregorij et Laurentij Nadrowskich Parentis interrupti
rectificatorialiter suum ad judm edit decidenę Neces
sariam esse Condnem SS. Mathei Krzywkowski et Chriso
stomi Zielinski Burgrę loci pseng unius Absentia non
obstanę Captat tempore ad bona Kraiewice Dzwonki Cen
set Qui SS. Burgrę pvia de adventu sui tempestive fa
cienę obdestinatione mutuo partium Sumptu Condu
cendi Condescensuri Decrum Anterius tanquam non
sortitum suum effectum in toto exequent partes in
Omnibus ac singulis pretensionibus finaliter p iusto
et equo decident assopient disjudicabunt et mode
rabunt seu Unus S. Burgrę decidet assopiet disju
dicabit et moderabitur Cuius vel quorum Decisioni
partes utraq parere et acquiescere ac judicatum pati

sub pena

sub pena bnis illo in Tmo Condnis super parte Contravenien publicanae debebunt ac tenebuntur Luite pena Simplici Quatuordecem Marcar Pol parti p partem Compensanae judicio autem ab utraq parte per septem Marcar Pol in instanz solita juris Communis praxi solvenae p quo Condnis Tmo partes utrieq quem voluerint et quos negotium poposcerint cum beneficio reciprocar adcitaonum subsequenae p adcitat adcitent Adcitatnae sub simili rigore pena baonis Extendenae Comparere obstringuntur. Infontinen Mlis Rni Gnalis Providus Valentinus Michalak de Czerzewo Authus et Jurat palam rat Luca Ipse Adcitaones Literat Sigillat p judiciis pren servien edit con pfat Citat ad bona Kraiewice pxta dat in adcit posit detulit exportavit posuit reliquit et depositione notificavit de quo pren Jd Mlis fecit Relaonem.

Decretum Condescensionis inter MM Jezewski Rokosowski et G. Smolinski ac Alios

In Trno hodierno ex adcitaone literat Cren Capit Plocen cuius tenor sequitur talis Onuphrius in Siepre Bromirski Plocen Plonscen etc Capitaneus O.S. Stanislai Eques Vobis GG Eustachio Smolinski Sortium bonor Mlotkowo haeredi tum Valentino Lisowski administratori Andreae Mycinski nec no LL. Stanislao Adamiak Thomae Matusiak, Laurentio Banasiak, Antonio Matusiak Sadłoski, Simoni Adamiak, de bonis Mlotkowo Subditis de prnis bonisq vris glter oibus vigore Regio et nre quo hac in parte fungimur Capit authoritte mandamus ut in Trnis querelar Causarq Officij Judiciis Cren Capit Plocen feria Secunda prius

vel prius abhinc in Cro Plocen. Celebrand. plter. Ltme
ac peremptorie Compareatis ad instantiam mm Benedi
cti Jezewski Generalis Exercituum Rni Sortium bonorum
Młotkowo vigore jurium Suorum ac Aliorum haeredis et Ja
cobi Rokoszowski Eorumq. Bri tenutarij Possessoris atq.
G. Benedicti Chodupski Administratoris Actis Sui Vos
et quiq. Subditos in Assia Dni inhaerendo Maoni
seu Authen. facta ac Aliis documentis causam Psen.
suffragan. citant seu potius loco peragend. executio
nis ad parat. Condnem in Trno Condescensionis in
bonis Młotkowo agitat. super vobis Obtent. paratq.
Decrum invinct. Condescensionis ad fundum bonorum Młot
kowo paratos anteriores Trnos parat. denique totum et
integrum processum adcitant idq. ad videnda et Audienda
Vos et quiq. Te Gm Smolinski rne agrorum et pratorum
atq. Sylvar. Sui Actis M. Jezewski haeredit. in bonis Mło
tkowo Sit. à Sortibus Mci Actis haeredit. ademptionis
sibiq. appriationis, lignorum in fundis Sui Actis propriis ac
Virgultar. Subditis Bri Młotkowo Sui Actis haeredit.
pro necessitate fundi exsecare denegationis, Eorumq. oppressio
nis Concussionis, Sigillorum interceptionis Sepimentorum
circa Segetes locat. eversionis, Subditos vero et Ad
ministratorem frumentorum Compabulaonis, Granitiorum
et metar. Agros Actis distinguen. disaraonis Sylvar. Ex
cisionis et supine devastaonis Agris suis adiun
ctionis, Securium interceptionis, lapidum et Virgultar.
in agris tuis extirpat. in agros Actis iniectionis Omnes
vero rne Actis tam M. Rokosowski quam G. Chodupski
circa Pmissas violentias sese Opponen. Oppressionis

Lesionis

Lesionis postpositionis, Subditorum Oppressionis, per Te vero
G. Smolinski ex Subditis violentias peragen. iusti
tiam requisitis facere denegationis, penis Condignis Affici
Condescensionem in ordine effectuationis anterioris
Decreti nne pmissorum ad fundum bonorum Mlothowo
assignari, bonificationem in oibus circumstantiis
adinvenire, Subditos per summenq. de ipsis penis prtibus
statuenq. censeri, in Sublationem Condemnationis in
Imo Condnis in bonis Mlothowo agitatis super Vobis
Obtentis penas extendi, totamq. Causam et negotium
iuxta anteriores Imos disiudicari Litis expensas
refundi; ac id quod juris erit decedi et sententiari Litis
itaq. Imo adveniens Paritur et judliter Responsuri
Datum in Cov Plocen. fa 2da pt fm S. Lucae Evangelistae
A.D. 1782do Indiem hodiernam recte Cadens et deve
niens partibus ipsis utrisq. et quiq. M. Benedicto
Jezewski Gnali Exercituum Rni Sortium in bonis
Mlothowo haerede Actis per Gr Nicodemum Skwarski
Inscrum Plentem tum M. Jacobo Rokosowski Eorum
Br tenutario possessore ac G. Benedicto Chodupski
Administratore suo et suprascri M. Rokosowski nne
plter G. Eustachio Smolinski Sortium in bonis
Mlothowo Sitis haerede Dno tum N. Valentino Lisowski
Administratore Mlothovien. Citatis et Indicen. per G. Chri
sostomum Zielinski, Coram judicio Pren. Comparen.
et Secum judliter Controverten. quarum partium Con
troversiis in judm suum inductis exaudit Judm Ad
uctationem partis Actis parti Citatis suum ad Judicium
Actis per Eunq. G. Chodupski

rptu ꝓtensionum et ademptionis fundor ac attentat
Violentiar aliarumq Circumstantiar edita decidend
siquid Decrum judicij sui in ordine condescensionis
hac in Causa ꝓmulgat intercessit quae Condescen
sio nond effectuat Judicio suo patet, idcirco in
effectuaonem anterioris ꝓallegat Decreti iniunct
Condnis suspenso toto negotio necessariam esse
subalternam Condescensionem Judicij sui aut GG.
Hiacinthi Przedpełski et Mathiae Mazowiecki Burgr
loci ꝓsen. qui MM. officiales aut GG. Burgr Illmus
Absentia non obstan. mutuo partium sumptu
feria Secunda pr fm Sancti Petri in Vinculis in
Anno ꝓxe futuro 1783tio inciden ad fundum Bo
nor Mlothowo Conducendi Condescensum ꝓscripta
regulam anterioris Decreti Judicij sui iniunctae
Condescensionis in toto exequent partesq in Omni
bus et singulis pretensionibus nihil intact et rite
solut relinquend ꝓcusto et aequo decident disiudi
cabunt et moderabuntur Aut unus M. Officialis
sive G. Burgr decidet disiudicabit et moderabit Cujus
vel quor decisioni partes utraq parere et acquiescere
ac judicatum pati sub pena bonis illo in Imo
Condnis super parte Contravenien publicand debe
bunt et tenebuntur. Quita pena Simplici Quatuor
decem Marcar Bol parti ꝑ partem Compensand Ju-
dicio autem ꝑ medium ab utraq parte iuxta solut
iuris Communis ꝓcessum in instan solvend. Inconti

nen

In Continen. MRG Providus Valentinus Michalski de Czerszewo Authus et Jurat palam rvit, quia ipse Adcitaonem literat sigillat. p judiciis pzen. servien. edit. con. pfat. Citat. ad bona Mlotkowo juxta Dat. et annum superius in adcitaone specificat. detulit exportavit posuit reliquit et de positione notificavit de quo pzen. Jd. mlis fecit Relaonem

Bannitus G. Kwasieborski per Gsos Gutkowskie

In Causa et Actione Judiciaria Infrascripta Inter Gsos Antonium Gutkowski et Sophiam Kwasieborska in vicem Conges Act. ab Una et Gm Paulum Kwasieborski et quia Ossa Indigen. Pum Eaq. de Lege requisita Inhaerenc. Documentis Causam pzen. Juran. tum Madni Authe facta ad Judm Officij pzen. Partes ab altera Citat. Idq. ad videnc. et Audienc. Ipsi ad Solucionem portionis Summae rivim Successionis post ob. Gm Bogumilam Kwasieborska Virginem Innupt. Sterilibus fatis Decessam Act. Contis Sororem Germanam Act. Contem respicien. Una pum Provisione Sententia Judicij Officij pzen. Stringi Solucionem Instantaneam Demandari Litis expensas refundi ac id quod Juris Erit Decidi et Sententiari alias Citatione Eaq. Praemissa fusius in se Obloquen. in Diem hodiernam rate Cadenc. et Devenien. Partibus Ipsis Et Quia Gsus Antonius Gutkowski et Sophia Kwasieborska in vicem Congibus Act.

per Gm Carolum Turowski Inscriptum Partem
Gso Paulo Rudasciborski Citt per Gm Valen
tinum Strzepowski Judm Officij Pfecti
Decrevit Pfecti Decrevit Quatenus Com
parens a Gso Paulo Rudasciborski Citt
Sufficientius Inscribat Comparitionem
Jnm Stanti et Quoniam non Inscribit
Proinde Praefata Pars Actorea Coram
Judicio Officij Pfecti Comparens et Tenuis
Eunc Rodicionum per totum Judicium moder
non Tractum Atme Attentans memorati
Citt ad Sua Juridica per Mlem R. Gdrod
Valentinum Michalak de Cier Szewo
Auth et Jurati Tribus et Ultra Juris for
mam Vicibus Quatuor Clamati Et
Vocati Non tamen Comparens et hoc Rne
Solutionis Portionis Summae Trium
Comprehensae admittens Judicio Officij Pfecti
Judlter ac Officiose Condemnavit Conde
mnatq Pfecti Ulteriorq Sibi per Judm
hocce Ea in Causa Fieri et Exequi po
stulavit Et Judm Officij Pfecti Jur
Communi postulandiq Partis Actoreae
Ubi licite Annuens Banitionis Poenam
Atme hac in Causa Attentis Decrevit
Praesentq Decrevit Et ad Publicandam
Poenae Banitionis Poenam Suprascriptum
Mlem Judlem Addidit Et Deputavit
Qui Mihi Satisfaciens Deputandi
Suae a Judicio Officij Pfecti Habitae
Memorati Banitionis Poenam Modo
Praemisso Attentis ac ipsis mit Citati Pfecti

in Trno

...

Servicij Edictorum Praefatae Citatae ad Ba
kowskie Przyno Sacrorum Fratrum Omnium
Sanctorum pro Cum Ipsum Detulit Ex
portavit posuit Reliquit et depo
sitione notificavit de quo Ipsum
Jus Mihi fecit Relationem.

Decretum Statuitionis Inter G. G. Zołtowski
et Bietkowski

In Causa et Actione Judiciaria infrascripta inter G. Valen
tinum Zołtowski B. C. Plocen. actorem ab una et G. Ada
num Bietkowski inhaerendo Documentis Cau
sam praesentem Suffraganeum ad Judicium Officij praesentem Pte
ab altera Citatum ad Videndum et Audiendum Ipsum ad ex
traditionem L. Justinae de Bonis Kamionki Actorum
~~haered~~ haeredis subdita una cum Filio Andrea
et Filiabus Agnete et Margaretha sive Ma
gdalena cum libera Persona pereat videli
et Joanne cum inventariis ac rebus Eorum
propriis per sententiam Judicij Officij praesentem
Stringi Eosque subditos actorum adjudicari Compen
sationem Laborum demandari ac id quod
juris et Justitiae erit sententiari alias Citatione
Eadem praemissa fusius in se obloquentem in diem
hodiernam recte eadem et devenientem Partibus
ipsius Utrisque et quidem Gpo Valentino Zoł
towski Burgrabio loci praesentem Actorem Pllorum Gpo Ada
mo Bietkowski Citatum per Gnum Mathaeum ~~Bier~~
Krzywkowski in sorum Plenitudinem Coram
Judicio praesentem Comparentem et secum Judicem Con
troverterem quem Partium Controversiis Judicium suum

Inductis Exaudit fore legitimo adinvento Ptibus
in Causa prosequi mandavit mandatq. prem
in prosecutione suspensa resolutione extraditionis
L. Justinae per Act. a Cit. Ptensae necessariam esse
statuitionem ejusq. L. Justinae ad indagationem
de subditatu in sequen. Judiciis Crem. Capit. Plocen.
Fra 2ta prius vel proximius abhinc in Cro Plocen.
Celebrand. subsequend. Conservando Trnum Ptibus
memorat. utrisq. in pallegat. Judicis
Suis sine quavis adcitatione Comparendi Pa
ratum Peremptorium In Continenti MRGP
Valentinus Michalak de Cierszewo Authus
et Jurat. Palam rvit Quia ipse Citationem li
terat. sigillat. p. Trnis prem. servien. edit. Con. pfat.
Citat. ad Agros in Opido Plonsk. Jacen. per Ultimum
possessos in Pltus Plocen. Consisten. Fra 4ta pt. Fm
Sancti Joannis Baptistae pxa Anno prem. detulit
exportavit posuit reliquit et depositione notificavit
de quo prem. Jo. Mlis Fecit Relationem.

Dilatio Majoris Inter G.G. Duczyminski Kuro-
rowski et Cierzewski.

In Trno hodierno ex adcitationibus literat.
Crem. Capit. Plocen. Infrascrs. Omnis quar.
et quid. Prima tenor sequitur talis. Omnipotens
in Sieprc Bromirski Plocen. Plonecensis
Capit. Tibi G. Paulo Kurowski de
Prima bonisq. tuis gnatter obus vigore re-
gio et nostra gra hac in Pte fungimur
Capit. authe mandamus ut in Trnis qua-
relar. Causarq. Officij Judicijs F. 2da prio
v. pxus abhinc in Cro Plocen. Celebrand.
pretter ac peremptorie compareas ad
Instantiam G. Stanislaj Duczyminski Act.
qui te Inhaerendo scro Manuali ac Maoni
Authe fact. Cit. seu potius ad Paratum De-
retum Ptis Compositionis paratumq. totum
et Integrum processum post translatum

terminum

terminum ad citat idq ad videndum et
audiendum te ad Solutionem Summae
Undecem Aureorum Hungaricalium una cum
Pensionem ab eadem provenien per Sententiam
Judicij Officij Praesentis Stringi, solutionem
Injungi Satisfactionem Decreti animadverti
ac id quod Juris erit decidi et Sententiari
sis parituros et responsurus Datum
in Civitate Plocensi Feria 2da ante Festum Omni-
um SS. proxima ao Domini 1782. alterius quoque
tenor talis Omnipotens in Sempre Bromir
ski Plocensis Plonsensis etc Capitaneus Tibi Generoso Petro
Cieszewski de Praesentia bonisque tuis quatenus
omnibus mandamus ut in Festis Quere-
larum Causarumque officij Judicijs Feria 2da
prius vel proxime abhinc in Civitate Plocensi
celebrandae praeter ac praeemptione compa
reas ad Instantiam Generosi Pauli Kurowski
Actoris qui te Inhaerendae Maioris suae authoritatis
factae Citat seu potius ad Paratum
Decretum Praesentialis Comparitionis ad citat ad
videndum et audiendum te ante omnia ad
satisfactionem Decreti Praesentis Comparitio
nis ad omnimodamque sui Actoris in So-
lutione Summae Undecem Aureorum Hun-
garicalium per Generosum Duczyminski a se Actorem
per equo modo licitata ab eodem Generoso Du-
czyminski accepto praetensa ex re per te
Eidem equi inquam praetensione ad eundem Generosum Duczy-
minski habita a se Actorem circa Offensum
Arestam receptionis evictionem Stringi
et ad Solutionem ejusdem Summae Unde
cem Aureorum Hungaricalium Obligari, se
vero Actorem a quavis impetitione Ejusdem Generosi
Duczyminski liberari omneque ejusdem Generosi Duczyminski negotium ad te regulari
ac id quod Juris et Justitiae erit Sen
tentiari sis Tuae parituros et Judicio
responsurus Datum in Civitate Plocensi Feria

2da

Feria 2da ante F. SS. OO. pxo Anno
Dni 1782. In diem hodiernum recta cadem
et decenientibus Ptibus ~~[illegible]~~ ipsis Utrisq
et quidem G. Stanislao Duczyminski Act
prttr Gso Paulo Kurowski Cit et con
G. Petrum Cieszewski Act prttr Gro
~~Petro~~ Cieszewski Cit per G. Hiacin-
thum Przedpetski Citaones Ptium
Utrasq suum ad Judm pro satisfactione
Decro Prlis Comparitionis ac alijs cir-
cumstantijs edit ad affectaonem compa-
rentis Gso Petro Cieszewski Cit Ejdem Cit
dedit et concessit prout pzem dat et
concedit Dilationem Majoris pro Judicijs
Castrensibus Ciechanoviensibus in quibus Causas
suas pro nunc attentasse infert quam
literarijs Documentis ad mentem legis
probare tenebitur Conservandum terminum
Ptibus memoratis utrisq in pallegatis
Judicijs suis sine quavis adcitaone
Comparendi paratum peremptorium.
In Continenti MRG.P. Valentinus Mi-
chalak de Cierszewo Authus et Jurat
palam rcit, quia ipse adcitaones literat
sigill Judicijs pzem servien edit
con Pfati Adcit et quidem con G. Paulum
Kurowski ad Bona Lysakowo con vero
G. Petrum Cieszewski ad Bona Rychar-
cice Utrasq juxta dat et annum
superius in adcitaonibus posit, detulit
exportavit, posuit, reliquit et depositione
notificavit, de quo ejusdem Mis Relatio.

Durum Condnis Jmi SS. Uminski Borowskie
Zglinickie ed alios heredes Rd Zolldwo Zabi

In Causis ed actionibus Judiciarijs in Pasm
bidis omnia quidem Jmi Instigatorem Judicij
Officij praesentem, Eiusq Delatorem Joannem

Uminski BePlocen Actis abuna et SS. Antonium
BePlocen ac Madhiam Borowskie Jacobum Paren-
tem et Madhiam filium Joannem Adamum
Parentem Laurentium filium Albertum et
Laurentium filium Zglinickie Josephum Paren-
tem et Joannem filium Kozierowskie Franciscum
Kurowski et eiusq nnis Uminski Barbaram de
Malanowskie ob S. Joannis Lukoski Reviduam
Matrem Stanislaum Paulum et Valentinum
filios Lukoskie itaq Stanislaum Lukoskiego
haeremq Proomnibus tum visionibus coram Actis
Authis Rni facti et mitis ad Judm Officij quem
pte ab altera Act idq ad videndq et audiendq ipsi
nie Damnor plurimor tam in frumentis qm
Pratis p deliberat impulsionem Juventuriorum
illationis abactq Juventarior ad forestam ex dumq
propria Authe sui ex forestationis famulor sui
Actt circa Damna se se opponen laesionis bonam
famam verbis denigrant affectionis, sitoad in
Bonis Zolldwo sui Actt propriad Excisionis in eo per
sui Actt mq laesionis dishonorationis tum aliam
Injuriad et Oppressionum omnimodq Jnquoone probatum
dat pactionis intuitu hor omnium citantur
decernemq sup ipsa poenis tam Pilibus qm
frumentalibus sententia Jucq Officij quinto
Stmigi Jnquoonem eduemq declarari, altera
quoq Jnt Gros Antonium BePlocen Madhi-
am fratres gnos Borowskie Adamum Joan-
nem Albertum Parentem et Albertum filium
Zglinickie Stanislaum ob Adami filium Barba-
ram de Malanowskie ob S. Joannis Luko-
ski Reviduam Matrem Paulum filium Lu-
koskie Jacobum Parentem Madhiam filium
Zglinickie Franciscum Kurowski Josephum et
Joannem Kozierowskie Actt abuna et SS. Joan-
nem Uminski BePlocen Martinum Bom-
balicki Petrum Niezdinski Joannem Sua
alterius nnis Frachorowski, Josephum Sum

Sui

Kumski Joannem Dobrzenicki Mathaeum
Kowalewski, Caietanum Kulinski Andream
Girzynski tum et Antonium Civillatorem utq
LL. Thomam et Adamum G. Uminski Subditos
nec non Franciscum G. Kowalewski famulum
et quiq Subditos in Assia Dni inhaerende
Pronomibus suis Locum Actis Authis Rinfactis
et faciendis ad Judm Officij Pnsis Citros pro eab
altera idq pro Eo quia Ipsi in Contrarium Legum
Rni procedendo Causa fuerunt temerarij Pnsum
pseiant Damna in frumentis et Prationifer
re Volatilia domestica ac porcum interficere
Sepes in Locis necessarijs non extruere Visio
nes casi causatorum Damnorum quae Damna nulla
tenus Inquisitionibus probari valent procurare
SS. Mathiae Zglinicki et Thomae Kotarski G. Anto
nij Borowski famuli funibus castigare Cuius
Scribus caudas Equis abscindere Laedere diffama
re et ponere Irrealia Obicere Agros appropriare
tabernam in divisione ad Ba Zottowo Zuli
Spectans aedificare aliasq violentias et Oppressio
nes pagere et perpetrare quae Citantur ad videndum
et audiendum ipsis me Pnissorum Omnium poenis
ad mentem Legis puniri, me vero appropriatio
nis Agrorum aedificationisq tabernae Condnem
ad Ba Zottowo Zuli assignari ac id quod iuris est
decerni et sententiari alias Citationibus eisq
Pnissa fusius in se Obloquendo in diem hodiernam
recte Cadendo et deveniendo partibus ipsis utrisq et
quidem G. Joanne Uminski ~~Bibliotheca~~ Burgrabio
Loci Pnsis Actt pttr, SS. Antonio Burg Loci Pnsis
et Mathia Borowskie Jacobo Parente et Mathia
filio Joanne Adamo Parente et Laurentio filio
Alberto Parente et Laurentio filio Zglinickie
Josepho Parente et Joanne filio Kosiewskie
Francisco Kurowski Citatis et Actt per eundem Gnm
Antonium Borowski suo et suprascriptorum
Citatorum et Actt nnc pttr G. Stanislae et Adami

filio

filio Barbara de Malanowskie ad S. Joannis
Lukoski Rev. Vidua Matre Paulo filio Lukoski
Cittis et Actt. p. eum S. Borowski, S. Franciscus Uni-
ski Cittis pro SS. Martino Bombalicki Petro Niedzien-
ski Thoma Frachowski, Josepho Krumski Jo-
anne Dobrzenicki, Matthaeo Kowalewski Caie-
tano Chelmski, Andrea Ginyński, Cittis p. Gm.
Martinum Bombalicki coram Judicio Officij
praesens comparens etc. Judm. Cittnes pretium
utrarq. suum ad Judm. sibi abinvicem ~~editas~~
mtr. attentatae Violentiae tum Ademptio-
nis fundor. ac aliar. circumstantiae editas
Decidendo siquidem causa praesens sine Condno.
Decidi n. valet proinde necessariam esse
Condnem Judicij sui aut SS. Valentini Chre-
szewski et Matthaei Krzywkowski Burgr.
loci praesens captato tempore ad Ba. Zołdwo
Magna et Fuki cum transferendae iurisdi-
ctione de bonis ad bona admoverent qui MM.
Officiales aut SS. Burgrabij unius absens non
obstante praevia de adventu sui tempestive
faciendae avisatione mutuo pretium sumptu
conducendae condescensuri de Ademptione
fundor. Violentijs Injurijs Damnis Cun-
ctisq. circumstantijs inquirent investiga-
bunt Inquisitiones expedient, Calculum si iuste
debebitur decernent Justa pro Oportunitate
negotij excipient, bonificationem praetensio-
num quantum cui aequo poenent praestan-
dam demandabunt, poenas et pretes et Crumenales
suis quo interest irrogabunt, rigores Decre-
tum annectent, pretesq. in omnibus et singulis
praetensionibus nihil intactum et irresolutum
relinquendae pro iusto et aequo finaliter
decidendo disiudicabunt et moderabuntur
seu unius M. Officialis aut S. Burgr.

dicendo disiudicabit et moderabitur Cuiusvis
quod Decisioni partes utraque parere et cuique
essere ac iudicatum pati sub poena bavicis
illo in termino Condnis sup parte contravenientem publi-
canda debebunt et tenebuntur. Licita poena sim-
plici Quatuordecim Marcarum Polonicalium parti
p partem compensanda iudicio quoque ab utraque
parte p medium ministranti solita vias praxi sol-
venda pro quo Condnis termino partes quoque voluerint
et quos negotium poposcerit adiicient adiicienda
sub simili rigore comparere et iudicatum pati
Obstringuntur In Continenti M. R. P. Valentinus
Michalski de Czersuno Authus et iurat palam
ruit quia ipse Citatos literatis sigillatis pro iure
praesenti servienti edidit Coram praefatos Citatos et qui
q primam Coram SS. Borowskie Zylinskie Kozie-
wskie Kurowski Uminski Lukoskie ad Ba
Zołtowo Zuki alteram vero Coram SS. Uminski Brzez-
ski praesenti Bombalski Niezdzinski Szachow-
ski Sumski Dobrzenicki Kowalewski Zulinski
Gnieznski et alios ad Ba Zołtowo Magna Chrzc-
tia 2da ac fm OO. Auctorum prosa cio Pen
detulit exportavit posuit reliquit et deposi-
tione notificavit de quo praesentem Jg Mlis fecit
Relationem

Deinde Condnis Jnd MM Lugowski Zakrzewski
et Dobrski

In Causa et Actione Judiciaria infrascripta Jnd M
Franciscum Lugowski Pincernam Sieprscenem Actorem ab una
et MM. Bartholomaeum Zakrzewski Vexilliferidam
Zawskrzenem Bd Gutowo haeredem et Franciscum Dobr-
ski Pincernidam Rosanenem eorumque Rzeczn Gutowo ante
actum Tenutarium Possessorem in haerendo Maiori-
sue Authoritate facta ac alijs Documentis Causam
praesentem Juvare ad Judicium Officij praesentem parte ab alte-
ra citatis idque ad videndum et audiendum Ipsi ad beni-
ficationem Jnseminationum tam hyemalium quam ver-
nalium ex agris ~~sibi~~ Actorum Officiose in Summa ac

in Jmo Cendnis super Parte contravenienc publi
canda debebant ac tenebuntur Licita poena septem
Marcar Poll Parti per Partem sibi abinvicem Compensanda
Judicii denique sive totidem ministranti solita Juris pra
si per utramq partem solvenc D. Rigore In Continenti
M. Rg Providus Valentinus Michalak de Cierszewo Authus
et Juratus palam fuit quia Ipse Citaonem literalem Si
gillatam p Jmis Pres sentenc editas cum Pfatis citatis
et quia Ex M. Zakrzewski ad Bona Gutowo cum vero
M. Dobrski ad Bona Dobrzielice utrasque Feria 2da
ante Jmi Omnium Sanctorum Ao Psenc detulit experta
est pecunt reliquit et de petitione notificavit de quo
eius Relatio.

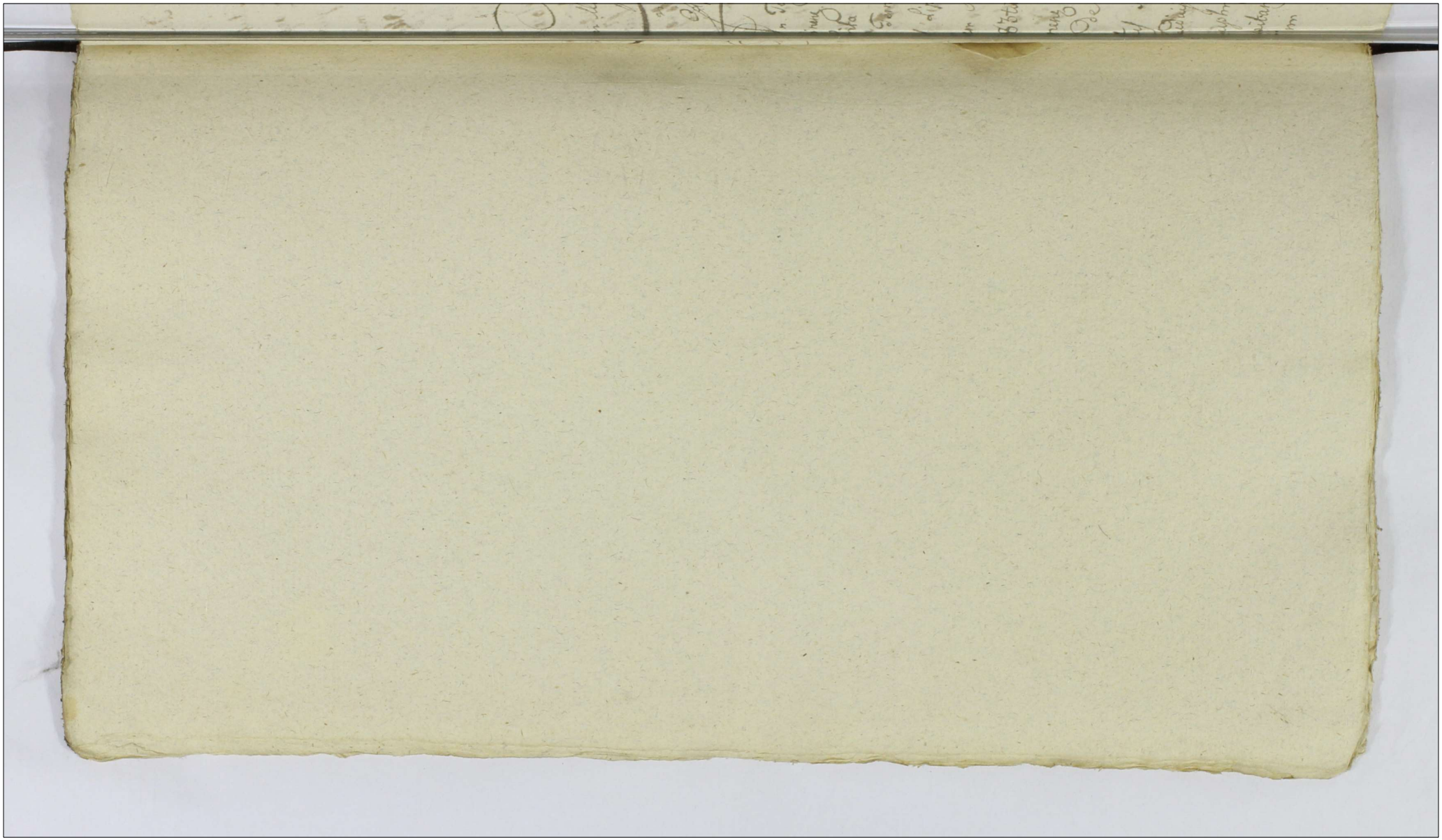

1

522

Actum in Castro Plocense in Terminis Quaesdarum et Causarum Officij Judicijs Crenae Capitis Plocensis in Cadentia ex publica acclamatione dispositioneq. Judiciali in Diem hodiernam Anno Incidens Fra Secunda post Dnicam Oculi Quadrlem prae idest Die Vigesima Quarta Mensis Martij Anno Domini 1783tio

Coram Mcis Josepho in Zakrzewo Zakrzewski Bellatore Siepreensi et Judice et Ejusdem nris in Zielona Zielinski Notario Castri Capitis Plocensibus Officialibus Juratis

In Termino hodierno ex Relatione Autha Trri Dobrinensis Districtus Lipnensis per Mlem infra positum rnita tenoris Sequens Acta sunt haec in Lipno in Terminis Communibus Trribus Dobrinensis Districtus Lipnensis Fra 3tio post Dnm Reminiscere Quadrlem Scilicet Die 18va mensis Martij Anno Dni 1783tio Coram Judicio Actisq. praesens Trribus Dobrinensis plter Comparens MRGP. Josephus Kurowski de Borzewo ~~Auth~~ ex reproducto Autho bene notus sanus rvit Quia ipse Citationem Literalem Ligitis per Judicijs Crenae Plocensis Serviens in tenore tali Onuphrius in Siepre Bromirski Plocensis Plonscensis Capitaneus Vobis MM. Mariannae de Kalsteyn Primi et M. Josephi Cisowski Capitanei Stanisławiensis

Starorypinen Secundi ad praesens voti M. Adami
Rutkowski Dapiferiae Parnavien Conti seu Utrisq
Congibus Br Radomino quovis Juris Titulo
Possessoribus Dnis de Personis Bonisq vestris
gltes omnibus vigore Regio et nostra qua
hac in pte fungimur Capitl Authe manda-
mus utin Trnis Quaerelar Causarq Officij
Judicijs Crenen Capitl Plocen Fra Ua post
Dati seu positionem praesen Citaonis pri-
us aut proximus abhinc in Cro Plocen
Celebrand pltes ac peremptorie com-
pareatis ad Instantiam JM Nalewaski
Clementis Succamerarij Terrae Vissogre
O S Stanislai Equitis Dni atq Gsi Joan-
nis Kolczynski Delatoris Actoris qui Vos
et quid Maritalis in Assio sui Manti
inhaerend Maoni tum Officioso Aresto
Super Lbrius Adalberto Traczyk et Laurentio
Buxumali de Bonis Radomino Sub-
ditos nec non L Catharina supradict
Lbri Adalberti Traczyk Filia de Bonis
Borzewo expilata imposit Citt seu
potius ad paratum processum Para-
tumq Decrum injunctae ed vicendae
Inquisitionis idq ex loco delicti
loco peragend executionis ad Citt
ad videnda et Audiend vos ad In

Instantaneam Statuitionem LL. Suprascrorum Adalberti Traczyk et Laurentij Biezuniak Delicto expilationis notatorum pro Sumendis juxta Legem de ipsis poenis per Sententiam Judicij Nostri Stringi extraditionem L. Catharinae per praefatum de Bonis Radomino Subditos expilatum indilatum injungi rne vero tam incontinentiae Subditorum qm ad multas amicabiles requisitiones non administratae Justitiae extraditionis ~~com~~memoratae L. Catharinae Denegationis Distinctis poenis Demerito adequato ~~...~~ correspondentibus mulctari in Sublationem Processus Seorsivas poenas extendi Caeteraq pro exigentia Juris et Justitiae conc. vos Statui, Decerni, et Sententiari, Litis itaq trno pariturum et Judlter responsuri Dat. in Cro Plocens. Die 10 mens. Martij Anno Dni 1783 edito conc. praefato Lito ad Ba Radomino Die hesterna Actum modernum praecedens detulit exportavit posuit et reliquit de quo praesens ejusdem Mlis Relatio Ex Actis Trnibus Dobrinens. extradito Goyski Vice Regens Trnis Dobrinens. manu propria Lecto per Ligowski Locus Sigilli Alias Relationeadem praemissa fusius

in

in se obloquens in Diem hodiernam recte
Cadens et Deveniens ptibus ipsis utrisq
et quidem Illre Meo Clemens Nakwaski Succa-
merario Vissogen Ordinis S Stanislai Equiti Actis
et Alijs per G Joannem Kolczyński Suo et Alior
Actis nne plter et Quoniam MM Marianna de
Kalsteyny primi ot M Cisowski Capitis Stanony
pinens secundi Ad psens voti M Adami Rut
kowski Dapiferi Parnaviens Consors seu
potius utriq Conges citi psens in trno Dis-
parent et se Condemnare permittunt pinde
pfata part Actis Coram Judicio Officij psens
plter Comparens et trnum eundem hodiernum
per totum Judicior modernor tractum legitime
attentans merati Citi ad Jus Juridice per MPG
Providum Valentinum Michalak de Cierszewo
Authum et Jurati tribus et ultra Juris for-
mam vicibus quatuor Clamati et vocati non ta-
men Comparens rne extraditionis L Catharinae
per Subditos de Bonis Radomino expilatae
una Cum rebus ejus pprijs bonificationisq Ca-
rentiae Labor tum Decernens penalitatis tam
intuitu Incontinentiae Subditor Suor ac non ad-
ministratae Justitiae nec non Denegationis L Catho
rinae extraditionis qm in Sublationem processus ac
p Contraventione Decretis in lucro Abusivae
Adjudicationis beneficij in post educens Inquisi-
tionis ac ultimariae fortis finalis et inditatae

faciend executionis Alias in toto seu p toto
lucro negotij sui Prlis admittente Judicio Offi-
cij psene Judlter ac Officiose Condemnavit Con-
demnatq psene ulterioraq sibi per Judm hocce ea
in Causa fieri et exequi postulavit et Judm Officij
psene Juri Communi postulationiq ptis Actoreae
uti licite Annuendo poenam Baonis legitime hac
in Causa Obtentae Decrevit psenq Decernit et ad
publicand eand Baonis poenam Suprascrum Mlem
Judlem addidit et Deputavit Qui Mlis Satisfaciend
Deputationi suae a Judicio Officij psene habitae memo-
ratam Baonis poenam modo pmisso obtine ac ipsmet
Cito psene in trno Disparene esse Bamtos Juri Com-
muni Contrarios et rebelles hic in Atrio Stubae Judlis
ac in Alijs locis publicaoni solitis psene pluri-
ma Noblte ad Judicia modema forq publicum Con-
gregatae alta sua pconica et sonorosa voce pcla-
mavit publicavit et ad notitiam omnium ptunc
psene in Dubiam Deduxit de quo psene Jdm Mlis
e loco publicaonis suum ad Judm rediens fecit Relaonem
Post qm publicatae ut pmissum est Baonis poenam Judm
Officij psene p faciend Juxta pscrum Juris Communis
Executione G. Burgq C.P. Quemvis qui prius requisitus fue-
rit facilius ve per ptem Actoream conduci potuit addi-
dit et Deputavit Qui G.B.C.Plocene quivis Exequendo mu-
nus Officij sui parendaq additioni a Judicio Officij psene
habitae eand executionem ad primam ptis Actae requi-
sitionem Decretiq psene exhibitionem facere et peragere
debebit ac tenebitur idq sub poenis cone renitenter
Officiales Legibus Rni vallalis ~~[illegible]~~

Banitus G. Kęsicki per G. Lisowski Burgr. Crenz. Plocen.

In Trno hodierno ex adcitatione [illegible] Literis Crenz. Capit. Plocen. tenoris sequenz: Onuphrius in Sieprz Bromirski Plocen. Plonscen. etc. Capit. Tibi G. Adamo Kęsicki de Persona bonisq. Tuis gnaliter Oibus Vigore Regio et nostra qua hac in parte fungimur Capit. Authoritate mandamus ut in Trnis querelar. et Causar. Judiciis Feria Secunda prius proximusve in Crō Plocen. celebrand. plter. lme peremptorieq. compa reas ad instantiam G. Mathei Lisowski B.C. Plocen. Act. Qui Te inhaerend. documentis causam hanc suffraganz. nempe Decro Accessioni Citat. ad videnz. et audienz. te ad Solutionem Summae quindecim Aureorum Hungaricat. Scripto certo una cum Provisione assecurat. Decroq. Crenz. Visogrodien. supramentionat. inr. JARndum Paulum Lisowski Praepositum Pilichovien. ex una et Te Cit. parte ex altera plat. una cum marcis in eorz. expressis adjudicat. medianz. Sententia Judicij Officii praenz. stringi Solutionem Summae cum provisione ac marcis Decro adjudicat. indicat. iniungi poenas tam rpti. Contraventionis praemisso Decro quam in sublationem processus decernend. extendi ac plitis expensis Scriptas poenas super Te Cit. itrogari ac id quod Juris et justitiae erit decidi et sententiari. Lis Parituris et judicialiter Responsurus dat. in Crō Plocen. Fa 2da pr. D. Invocavit Quadrlen. pro Anno Dni 1783tio in Diem hodiernam recte Cadenz. et devenienz. pr.tibus ipsis exquid. Gro Mathaeo Lisowski B.C. Plocen. Act. plter. et quoniam L. Ordinis S. Stanislai Eques

Gius

G. Adamus Kęsicki Cit. pręsens in Trno disparet et se
condemnare permittit, proinde prefata pars Act. coram Judicio
Officij pręsens comparens et Trnum Cunkodiemum per totum
Judiciorum modernorum tractum lrnae attentans memorat. Cit.
ad jus juridice p. MRG. Providum Valentinum Michalak
de Czerszewo Authum et Jurat. tribus et ultra juris for
mam Vicibus quatuor Clamat. et Vocat. non tamen
Comparens et hoc rnae non solutionis summae quinde
cum Aureorum Hungariat. una cum provisione ac pienis
luitis Decro Crens Vissogrodiens. pro re JARndi Pauli
Lisowski adjudicat. p. Eundeq. Rndum Lisowski sibi
Act. Cessa decernendeq. pienalitis p. contraventione
Decro Crens Vissogrodiens. in lucro ultimariae fortis
finalis ac indilatae faciendae executionis alias in toto
seu p. toto lucro negotij sui Principalis admittens Ju
dicio Officij pręsens judlites ac Officiose condemnavit
condemnatq. pręsens ulterioraq. sibi p. Jdm hocce ea
in Causa fieri et exequi postulavit et Judm Officij
pręsens juri Commum postulationiq. Partis Act. uti
licita annuendo pienam Bnis lrnae hac in Causa
obtent. in vim ejusdem lucri decrevit pręsensq. decernit
et ad publicandam Eam Bationis pienam suprascrum Mtem
Judtem addidit et deputavit Qui Mtis satisfaciendo
Deputationi suae a Judicio Officij pręsens habit. Memo
rat. Bationis pienam modo pmisso obtent. ac Ipsmet
Cit. pręsens in Trno disparens esse bavit. juri Commum
Contrarium et Rebellem hic in Atrio Stubae Judtis
ac in Aliis locis Publicationi solitis pręsens plurima
Nobilitte ad Judicia moderna forumq. publicum congre
gat. alta sua Preconica et sonorosa voce pclamavit
publicavit et ad Notitiam Omnium protunc pręsens indubiam

deducit

Deduxit de quo praesens Jus Mlis e loco Publicationis suae ad Judicium Rediens fecit Relationem, post quam publicatio ut praemissum est Bnis poenam Judicium Officij praesens pro faciendo iuxta praescriptum juris Communis ultimaria forti finali executione G Burgrae Crenz Plocens Quemvis Qui prius Requisitus fuerit facilius ve per partem Actorum conduci poterit addidit et deputavit Qui G B C Plocens Quivis exequendo munus Officij parendoq additioni a Judicio Officii praesens habitae eandem ultimariam fortem finalem faciendo executionem ad primam partis Actorum requisitionem Decretiq praesens exhibitione facere et pagere debebit ac tenebit idque sub poenis contra Renitens officiales legibus Rm Sancitis in continente MRG Providus Valentinus Michalak de Czerniewo Authus et Jurat palam voit Ac Citationem Literas Sigillatas per Trnus praesens servientem edit contra Praefatum Citatum ad bona Rudowa juxta Datam et Annum supra in Citatione positis detulisse exportasse posuisse reliquisse et de Positione notificasse de quo praesens Ejusdem Relatio Mlis

Decretum Comunicationis Documentorum inter Illmum et Rdmum Capitulum Cathedrale Plocens et Mcum Krethowski Capitaneum Covalensem

In Trno hodierno ex Relatione Authoris Praecedensi per Mlem infra positis Recognita tenoris Sequentis Actum in Castro Praecedensi Fa 2da post Festum Sancti Valentini Martyris proxima Scilicet die 17ma Mensis Februarij Anno Dni 1783tio Ad Officium Actaq praesens Crenz Capitis Praedicens pro Hovenis MRGP Andreas Gralczyk

Gralczyk de Villa Trzepowo Authus et juratus
Officio Ipsorum notus Sanus existens Rest
te Cionem Lit Autham p judicij Crem
Plocen Servien Copiae Infrascriptae Simi
lem tenoris Talis Onuphrius in Sieprz Bro
minski Plocen Plonscen etc Capitaneus Ordi
nis Sancti Stanislai Eques Tibi Meo An
drae Kretkowski Capitaneiae Covalien
Br Kamienna Haeredi de Pmu Bonisq
tuis Gnaliter Omnibus Vigore Regio et nostra
qua hac in parte fungimur Capitl Authori
tate mandamus ut in Trmis Querelarum
et Causar Officij Judicij Fa Vda prius et
proximius abhinc in Cro Plocen Celebrand
pltter ac peremptorie Compareas ad In
stantiam Illmi et Rdmi Capituli Cathe
Plocen Acti Qui te in haerendo Inscriptioni
Authae ac praeoni Officiose factae sive faci
endae ex vi fori nostro in Officio ad respondend
inscripti Citant seu potius loco peragend
Executionis ad paratam Condemnationem
nostro in Officio ex parte Suor Actor haec ac
in Causa Super te Obtenta adiutant id quod
Videndae et audiendae te Uti Modernum Bono
rum Kamienna haeredem ad Solutionem
Summae Duor Millium Tyn per Olmi
M Stanislaum Przeciszewski Vexilife
rum Pltus Plocen pro tunc Br Kamienna
haeredem Acti Crem Plocen Sabbatho
postridie Festi Decolationis Sancti Joan
nis Baptistae Anno Dni 1760mo Sibi Acti
pro Anniversario pro Anima Olmi Perillmi
Rdmi Mathiae Przeciszewski Canonici Cathe
dralis Plocen in Ecclesia Cathedrali Plo
cen quolibet Anno decantando Super
Bonis

Bonis praefatis Kamienna Cum Attinentijs mo
do reemptionis Serenissimae Una cum Censibus ab
Ultima Quietatione retentis Sententia
Judicij nostri Stringi Solutionem Ju
dicialiter Assignari, Poenas in Sublati
onem Condemnationis decerni litis ex
pensas refundi acid quod jurisent Statu
decidi et Sententiarisis Paritures et Judi
cialiter responsurus Dat. In Cro Plocen
Fa. 2da post Festum SS Trium Regum
Anno Dni 1283tio edit. ad Bona Villae
Kamienna Curiamq ibid. Sit Die hodier
na detulisse exportasse Eandem in Mensa
hyppi Praesen Ipso Cit. Posuisse reliquisse
de quo praesens Relatio ex Actis Crenae Capitli
Praedecenae extraditum Kosinski Manu
propria Lectum Cum Act. Locus Sigilli Cri
Illius in diem hodiernam recte Cadere et de
venire partibus Ipsis Utrisq et Quid Illmo
et Rdmo Capitulo Cathae Plocen Act. per
G Josephum Lempicki Inserum Plentem
et M Andrea Kretkowski Capitaneo Co
valien Cit. per Gm Chrisostomum Zie
linski Inserum Plentem Foro Ltmo ad
invento in Causa praesen procedere mandat
In procedendo Ulterioribus partium Contro
versijs Eiusdem Judm Cit. Ptis Act. Pti
Cit. Suum ad Judm pro Sublatione Summae
edit. decidendae Quoniam Causa praesens in
Veterata sine Comunicatione Documentorum
mente legis decidi non valet proinde Judm Sen
tentiat Quatenus ptes Documenta
Causam praesen evincen Cuiusq in scribendis
Summarijs explenae Juris pro sequen
Judicio ~~[illegible]~~ ~~[illegible]~~
~~[illegible]~~
~~[illegible]~~

Capitt Plore F.2. prius vel proxius abhinc in Cró Plore Celebrand Cadentia sibi vicissim Communicent Conservand Terminum Partibus memorat utriusq in preallegatis Judicijs suis sine quavis ad unie comparene Peremptorium.

Dilato Inquisitionis Inter Mm Krzyski et Zembrzuski

In Causa et Actione Judiciaria instaurata inter M. Martinum Krzyski Judicij Circ Ciechanoviens, et S. Luam Zmiewski Act Krzyski Judicij Circ Ciechanoviens, et S. Luam Zmiewski Act ab una, et M. Valentinum Zembrzuski Bon Oppidi Drobin Tenutarium Sospesorem tum Famat Stanislaum Grzywinski, Cujusvis Anis Kowalski Stanislaum Krasniewski, Thomam Rogalewski Oppidanos Ejusd Civitatis Drobin, atq NN Bartholomeum, Petrum, Balthasarum Mzenskie Fratres inter Se Germanos inhorend Mdm Actor Reus coram Actor Reus ad Judicium Officij Circ parte ab altera Cit, Idq pro eo, quatenus Jpo et praecipue Jpo M. Zembrzuski Honestum Joannem Dziś Wisniewski Furem in Carceribus existens per Jpo aut ex mandato Jpo Emissum nostro in Judicio statuat Jpo vero NN Mzenscy Cit Equum per Supraverum Furem ablat ad Requisitionem Act non extradit Ac utq Jamdat una cum Carentia Labor extradant reliq varia similiter per Eund ablat apud Jpo Reperibiles restituant tumq Jpo Omnes Cit res varias p Eund Furem intercepta apud Quemcunq reperibiles ab Eor Jure recepta uti furto ablat extradant, Quare Citans Idq ad Videndum et audiendum Jpo, seu potius Jpo M. Zembrzuski ad statuendum instantaneam Honesti Wisniewski Furis, Sententia Judicij Officij Circ Stringi cum Duo statuta Securitia instantanea eduenda censeri, ac eà quae ex jure et justitia eo in casu emergent Discuti, Litis expensas refundi. aliàs Citine eas premissa fusius in se obtinens, Partibus Jpo Utriq et quid M. Martino Krzyski Judicij Circ Ciechanoviens et S. Luca Zmiewski Act per Eund S. Zmiewski Suo et Equivq M. Krzyski nne plter, ac M Valentino Zembrzuski Bon Oppidi Drobin Tenutario Sospesore, nec non NN Bartholomeo, Petro, et Balthasaro Mzenskie Cit p S. Josephum Lempicki Coram Judicio Circ Comparens et secum Judicialiter Controvertens, quar Partium Controversiis in Diem hodiernam recte Cadens et Devenient

in Judicium

in Judm suum induct exandiri, Judm Citem Partis Act tam pro
statutione a. Joannis Wisniewski, quam extradictione Ejus ac rer
variar per Eum. Wisniewski furto ablat Partis Cit suum ad
Judm edict Deindeq, quoniam Causa praevia sine praecedenti In-
quisitione decidi non valet, proinde suspensa statutione Praedt
a. Wisniewski per Act pratensa, Necessariam esse inquisitionem
ad Contenta Trium et Maiorum Partis Act Parti Utrique pro le
gueng Judiciis Cong Capit Plocens Feria secunda prima vel pro
ximus inste Plocens celebrand Cadentia tam in Deductio
nem objector quam in emendationem ab obiectis p Partes Ele
cendam Arbitratus Conservand Trium Partibus Memo
rat Utrique in praallegat Judiciis Leis sine quoris Ad
citone Comparend parat peremptorium In Continens Mlis
Rm Gratis Provisor Valentinus Michalat de Cerekwo
Author et Jurat palam vid le Citinem Literat legit
lat pro Judiciis praens seruione Edt cons Praefat Cit eiusd
cong M Zembowski et Oppidanos Drobinens ad Oppidum Dro
bin cong vero MM. Mgnatic ad Bona Lubowo Feria
secunda pt Dnam Invocavit Quadrtem p Anno praens Deductis,
exportatis, prosecutis, reliquisq, et de peractione rectificatis de
huc praevia Jis Mlis fecit Relationem.

Decretum Communicationis Documentorum inter MM. Chamskie Ciołkowskie ac Illres M. Kanigowskie

In Causa et Actione Judiciaria instructa inter MM Do
rotheam de Kanigowskie Ol M. Jacobi Chamski Relictam Contem Vi
duam et Mariannam uxq de Kanigowskie S. Martiani Ciołkowski
Contem et Ejus Maritum Act ab una, et JM. Franciscum
Kanigowski Castellanum Visogrodiens Ol M Thomae Kani
gowski Thesaurarij Plocens Filium, tum M Josephum Ka
nigowski Secretatorem Visegrodiens, si ad Causam praem
spectare videat, inhaerens Decto Tribunali Rm Petricovien
Sabbatho Ipso Die Festi conversionis Sancti Pauli Apti Anno
1727mo Inter Ol et Antonium Kanigowski suae Act Parentem
ab una, et Prem Franciscum et M. Thomam Vestri Patruum
et Parentem et altera parte plat ad Judicium Officij praesen
tat Ol M. Antonij Kanigowski Filius, et quia Aetas indigens cum eaq de lege
requisivit

Exporta

Cŧs parte ab altera, idque ad videnq et audiend Jpi ad perzolu
nem Summe Sexcentor Viginti quinque florenq Pol profat Decro
Tribunal ob M Antonie Kamgowski Act Parenti adjudicat
cum Provisione altero tanto auerd pveniq per sententiam Judi
ex officij ipius stringi Penam Litis cor Decro ad solvend
injunct solvend determinari Litis expensas refundi ac id quod
Juris erat deindi et Sententiari, Alias Citne eadq premissis fu
ciis in se obloquend Partibus Jpi utriusque cteris MM Re
salia ob M. Jacobi Chamski Actæ Vidua et Marianna F
Martiani Ciotkowski Conte Kamgowskie ac Eodm et F Ciotkowski
Marito Act per Eosq MM Chamska et Ciotkowski suo et
suprascre Act nne plures, Illo Mo Francisco Kamgowski
Castellano Visegrodien Cŧs per F Valentinum Strzeszkowski
Juniorem Plentem. Ltmo Tmo adinvento Partibus in causa
prosequi pspit jubetq ipius in prosecutione Con
troversiis earund partium ulteriorib exaudiri Citatem
Partis Act cons Cŧs suum adjudm pro Solutione Summe
Sexcentor Viginti quinque florenq Pol Decr Tribunal
Rmi Petricovien Sabbatho Jpi Die Festi Conversionis
Sancti Pauli Apti 1727mo Anno inter ob F Antonium Ka
mgowski Act Parentem ab una et Prum Franciscum Xtm
Thomam Kamgowskie Cŧs Patruum et Parentem parte ab
altera prolat Weib Act adjudicat cum Provisione
ab Eosq Summa pveniq ad Alter tantum auerd dict dei
denq necessariam esse hac in Causa ubi inveterata Comme
morationem Documentor ad Causam ipius spectanq per
Summarium conscribend mediante comprobatione Juratoria
p Utriusq partes ipius subsequend censuit ordinq ipius
conservand Prium partibus Memorat Utriusq in præall
gatis Judiciis suis sine quavis adcitatione comparendi
parat peremptorium. Incontinen MM Providus Valentinus
Michalski de Strzeszewo Authus et Jurat palam fuit Le Actum
Literat Sigillat p Judicium ipius scriptus dict cons Postea
Cŧs ad bona Vigilie Feria Secunda pt Dnicam Invocavit Qua
dram Anno presenti Detulisse, exportasse, posuisse, reliquisse
et de positione notificasse, de quo presens Jo MMis fecit Relationem

Et in Diem hodiernam recte Cadens et Devenien

Decretum Personalis Comparitionis inter GG Maliszewski et Chudzeński.

In Causa et Actione Judiciaria infrascra Inter G Nicolaum Maliszewski Actt ab una, et GG Franciscum ac Rozaliam de Goszczyńskie invicem Conges Parentes, Albertum et Stanislaum Filios Chadzeńskie inhaerenc Maoni suae Authe Rni facto ad Judicium Officij pcenc Citt parte ab altera idq pro Eo, Quatenus Ipsi Summam Quadraginta quinque florenc Polt Variis temporibus ad Compactum verbale à Se Actt contractt hucusq non exolutt jam ab annis Decem apud Ipsi pendenc una cum provisione provenienc Solvant et realiter enumerent, Litis expensas refundant, Ipsi vero G Albertus Chadzyński Quotam Semi duorum florenc Polt à Se Actt in ardua necessitate concreditt itidq non exolutt Solvat et Enumeret... Alias Citaone eadq praemissa fusius in Se obloquenc in Diem hodiernam recte cadenc et Devenienc prtibus Ipsi Utrisque et quidq G Nicolao Maliszewski Actt plter GG Francisco et Rosalia de Goszczyńskie Conbus Parentibus Alberto et Stanislao Filiis Chudzeńskie Citt et Incidenc per G Albertum Chudzyński Filium Suo et Suprascrorum Parentum et Fratris Suorum nne plter coram Judicio praesenc Comparenc et secum Judliter Controvertenc, quarum Partium Controversiis in Judicium suum inductt exaudit Citaonem Actt conc partem Citt suum ad Judicium pro Solucone Summae quadraginta quinque florenc Polt variis temporibus ad Compactum verbale per Citt ab Actt mutuo contractt edit decidenc necessariam esse prtem Comparitionem Partium utrarumque propter meliorem et Sufficientiorem Judicij Officij praesenc informaonem in Sequenc Judiciis Crenc Capitt Plocenc feria Secunda prius vel proximius abhinc in Cro Plocenc celebranc subsequenc adinvenit. Conservanc Trnum Partibus Memorat utrisq in praeallegatt Judiciis Suis sine quavis adcitaone Comparendi paratum Peremptorium Incontinenc MRG Providus Valentinus Michalak de Czerszewo Authus et Jurat

palam

palam rvit, se Cittnem literalt sigillalt pro Judiciis psene
serviens edit cons Prefatt Citt ad Bona Cieszewo Feria se
cunda post Dncam Invocavit Quadrtem Anno presens Detulisse
exportasse, posuisse, reliquisse, et de positione notificasse de
quo presens Jdo Mlis fecit Relationem.

Dilatio Inquisitionis inter GG Kraszewskie et Dłu
zniewskie

In Causa et Actione Judiciaria infrascrta inter G. Ignacium
Kraszewski Actt ab una, et GG. Joannem Dłuzniewski, ac Salo
meam de Dzierzanowskie invicem Conges Dnos tum Joannem
seu alterius nnis Zawistowski Famulum et quiq Assia Indi
gens cum eaq de Lege requisita, inhaerendo Proam suae
Coram Actt Authis Rmi factt ad Judicium Officij presens
Citt parte ab altera ad Videnq et audienq Ipos rne bovis
Subditi Actt proprij ex Campis Pascuisq liberis in villa
Szarzyno Sitt interceptionis ad multasq Sui Actt requisitio
nes Ejusq Bovis non restitutionis, insuper tempore Nundi
nar in Oppido Drobin Agitatt Associatt Sibi multis Prnis
Sui Actt infestaonis, aggravaonis, Concussionis evibrata framea
velle convulneraonis in duellum provocaonis, laesionis Diffamao
nis, disgustibus Satiationis, poenis tam Crumenalibus quam
Prlibus juxta Demeritum facti et delicti puniri, extraditionem
ejusq bovis una cum carentia Labor demandari Sententia Ju
dicij Officij presens stringi et Compelli, ac id quod justitiae
erit Decidi et Sententiari, alias Cittne eaq premissa fusius
in se obloquens in Diem hodiernam recte cadens et Devenien
prtibus Ipos utrisq et quiq G. Ignacio Kraszewski Actt pltes GG
Joanne Dłuzniewski et Salomea de Dzierzanowskie invicem
Contus Citt et Indicens per Eunq G. Dłuzniewski suo et Contis
nne pltes Citaonem Actt cons partem Citt suum ad Judm pro
irroganq poenis rptu Attentatar Violentiar edit decidenq
ad affectaonem Actt Judm Officij presens dat et concedit Dilao
nem inquisitionis ad Contenta Trm et Proanum Actt in sequens

dedit et concessit put psens

Judiciis Crenz Capitl Plocenz feria secunda prius vel proximius
abhinc in Cro Plocenz celebrand per utramque Pstem tam in
probaonem obiector quam emundaonem educend Conservand
Trnum Partibus Memorat utrisque in praeallegat Judiciis
suis sine quavis Adcitaone Comparend parat peremptorium
in Continenz MRP Providus Valentinus Michalski de
Czerszewo Authus et Jurat palam rvit, se Cittnem Literat
Sigillat pro Judiciis praesenz Servienz edit cone
Praefat Cit ad Bona Zdzar magna feria secunda post Dominicam
Invocavit quaerlem Anno praesenz Detulisse
exportasse, posuisse, reliquisse et de positione notificasse
de quo praesenz Jd Mlis fecit Relationem

Dilatio Communicationis Documentorum inter
Perillrem Rdum Orlanski et Gsos Smardzewskie

In Causa et Actione Judiciaria Infrascrta inter
Perillrem Rndum Franciscum Orlanski Canonicum Pultovienz Ppositum Starozebenz Actis ab
Una et Gsos Thomam ac Albertum Fratres inter
se Germanos Smardzewskie in haerendo Mutaoni
Suae Coram Actis Authc Rni facto Alijsq Documentis Causam Psenz Juvantibus ad Judm Officij Psenz pte Ab altera Cto idq ad videnda et
audienda Ipsos ad Solutionem Census Sive provisionis A Summa Mille Floren Polonicatt p Olim
Gm Simonem Smardzewski suo et Hedvigis Smardzewska Contis Suae nomine Actis Authis Feria
Sexta ante Festum Nativitatis Sancti Joannis
Baptistae in Anno 1692do Ecclesiae Starozebenz modo Reemptitio Super Bonis Smardzewo Judicis et Wlosty modo per Ipsos Possessis
Inscra per Sententiam Judicij Ipsi Psenz Stringi Solutionem ejusd Census ab Ultima Quietatione
Olim Illris Rndi Lisowski protunc Praepositi Starozebenz

Starorzebenę Sim Personas Ipsor Citator Intercessent Sibi
Actt provenienę Indilatt Assignari litis expensas per Ipsos
Causanę refundenę Declarari ac id quod Juris erit
Decidi et Sententiari Alias Cione Eadem Praemissa fusi
us in se Obloquenę in diem hodiernam recte Cadenę
et devenienę Ptibus Utrisq et Quidem Perillri
Rdmo Francisco Orlanski Canonico Pultovienę
Praeposit Starorzebenę Actt per Gm Mathiam
Starczewski Inscriptum Plentem GG Thoma
et Alberto Fratribus inter se Germanis Smar
drzewskim Cit pltter Coram Judicio Psenę Com
parenę et secum Judlter Controvertenę Quarum
Partium Controversijs in Judicium Suum in
ductis exauditis Jud Cionem Actt Contra Cit Suum
ad Judicium pro Solutione Census Seu Provisi
onis a Summa Mille florenorum Polon per Ohm
Gm Simonem Smardzewski Suo dt Hedvigis
Smardzewska Contis Suae nne Ecclesiae Sta
rorzebenę modo reemptetis in Bonis Smar
dzewo Judicis et Włochy in sera provenienę Actt
decidenę necessarium esse Communicationem
Documentorum ad Causam Psenę Spectanę
Summariatim per Utrasq Partes in Sequenę
Judicijs Crescenę Capit Plocenę Feria Secunda Prius vel proxi
mius ab hinc in Cro Plocenę Celebranę
producendorum admiserit Conservando Trnum
Ptibus memoratis Utrisq in Pallegatis Ju
dicijs Suis Sine quavis Adcitatione Com
parendi Paratum Peremptorium In Continenę
MRGP Valentinus Michalak de Cierszewo Au
thus et Juratus Palam publicoq Rvit Quia Ipsi
Cionem Litt Sigillatt Unius ejusdeq essentiae
pro Judicijs Psenę Servienę Actt Contra Ptatt Cit
ad Bona Smardzewo Sortisq Cit ibid Sitt Feria Ida
Post Dominicam Invocavit Quadrlem Anno Psenę

detulit Exportavit posuit Reliquit et publicavit
publicavit deque Jd Mlis fecit Relationem

Baniti M.M. Zglenicey per Infidelem Wołek Salomonowicz

In termino hodierno ex Adcitatione literali Crenę Capitli Plocenę tenoris Sequentis Onuphrius in Siepre Bromirski Plocenę Plonscenę etc: Capitaneus Ordinis S. Stanislai Eques Vobis MM. Francisco et Joanni Zglenickim Tribunię Sieprscenę de Personis Bonisq vestris gnlter omnibus Vigore Regio et nostra quahae in parte Fungimur Capli Authoritate mandamus ut in Terminis Querelar ac Causarum Officij Judicijs Feria Secunda prius vel proximius ab hinc in Castro Plocenę Celebranę personaliter Utme ac peremptorie Compareatis ad Instantiam Perfidi et Infidelis Wołek Salomonowicz Judei et Mercatoris Sieprscenę Actoris qui vos inhaerendo Documentis Causam psenę Suffragantibus Citat seu potius ad paratas Condemnationes loco peragendę executionis Paratum Decretum personalis Comparitionis adcitat idq ad videnę et Audienę vos ad Instantaneam Satisfactionem Decreti Sententia Judicij nostri Stringi Solutionem Quotarum unius Nonaginta Florę Poli per te M. Francisce alterius viginti Duor Florenor Polonicali per te M. Joannes Zglenicey pro Pannis Sibi Actori Debitar demandari pensitationem provisionis injungi Pęnas in Sublationem processus decerni litis expensas refundi ac id qd Juris erit Statui Sitis termino adveniene Parituri et Judicialiter responsuri Dati in Castro Plocenę Feria Secunda ante Festum Purificationis Vckariae pxa Anno Domini 1783 ~~Alias Adcitatione reae promissa fuerat in ser obloquenę~~ in Diem hodiernam recte Cadenę et De-

veniene

veniens partibus ips. Comparens et Quidem Infidele Wołek Salomonowicz Judæo et Mercatore Sieprscens actu per Gsum Laurentium Sokolnicki M. Francisco Zglenicki Tribunis Sieprscens Citato per G. Bonaventuram Ciołkowski et quoniam M. Joannes Zglenicki Tribunis Sieprscens Cittus præsenti in termino Disparet et se Condemnare permittit proinde præfata pars Actorea Coram Judicio Officij præsens personaliter Comparens et Terminum eundem hodiernum per totum Judicior modernor Tractum Utme attentans memorato Citato ad Jus Juridice per Mlem Rm Gnlem providum Valentinum Michalak de Cierszewo Authum et Jurato Tribus et ultra Juris Formam vicibus quatuor Clamatum et vocatum non tamen Comparens et hoc rne Solutionis Quotar Cum provisione à Cito provenienti in lucro ultimarie fortis finalis ac indilitæ faciens executionis alias in toto seu pro toto lucro negotij sui Principalis admittente Judicio officij præsens Judicialiter ac Officiose Condemnavit condemnatq præsens ulteriora quæ Sibi per Judm hocce ea in Causa fieri et exequi postulavit et Judm officij præsens Juri Communi postulationiq plis Actoræ uti licite Annuendo penam Banitionis in vim Ejusq Lucri legitime hac in Causa Obtenti decrevit præsentibusq decernit et ad publicandam eandem Banitionis pœnam Suprascrum Mlem Judicialem addidit et Deputavit Qui Mlis Satisfaciendo Deputationi Suæ a Judicio Officij præsentis habitæ eandem ulteriorem fortem Finalem ac indilatam Faciens executionem modo præmisso obtentam ~~ad primam plis Actoræ requisitionem facere et peragere debet ac tenebitur~~ ac ipmmet Citatum præsens in termino Disparentem esse banitum Juri Communi Contrarium et rebel-

~~Deuntiq præsens exhibitionem~~

lem

tem hic in Atrio Stubae Judicialis ac in Aliis locis
Publicationi Solitis psenc plurima nobilitate ad
Judicia moderna forq publicum Congregata
alta Sua pconica et Sonorosa voce pclamavit
Publicavit et ad notitiam omnium ptunc psenc
in Dubiam Deduxit de quo psenc id Mtis eloco
Publicationis Suum ad Judm rediens fecit Relatio-
nem post qm publicatam ut pmissum est Baonis
penam Judm officij psenc p faciend ultimaria
forte finali ac indilata juxta pserum Juris com-
munis executione G Burg locum Placen Quemvis qui
prius requisitus fuerit facitius ve per partem
Actoream conduci potuit addidit et Deputa-
vit qui G Burg locum Placen quivis exequend
munus officij Sui parendoq additioni a Judicio
Officij psenc habita eand executionem ad
primam ptis actoreae requisitionem Decretiq
psenc exhibitionem facere et peragere Debe-
bit ac tenebit idq Sub penis conc reintenc
Officiales Legibus Rm Sancitis In Continenc
MRG Providus Valentinus Michalak de Cierszewo
Authus et Jurat palam rvit Quia ipse adcitatio-
nem literat Ligit p Judicijs psenc Serviene
edit conc pfat lit ad Bona Bledzewo Juxta Dat
et Annum in adcitaone Superius positis Detu-
lit exportavit posuit reliquit et Depositione
notificavit de quo psenc Id Mtis fecit Relationem

Banti Mci Kaminski Per Illrimum et Rdmum Capitulum Cathedrale Plocen

In Trno hodiemo Ex Decro Anteriori Judicij Offi
cij Psen Fa Secunda Ipso Die Tsti Sancti Mar
tini Pontificis Venerandi Die Videlicet Unde
cima Mensis Novembris Anno proxime Elapso
A 1820 inter Partes inferius Exarandae lato
quo Mediante Cum portatio Ultimariae Quie
tationis de persoluto Censu A Summa Quin
que Millium Sexcentorum florenorum Polonicorum in Bo
nis Zytowo Haerens in Scriptu prosequens
Judicium Crenen Capitli Plocen Cadentem ut pro
te moderna Cum Trni Ibidem Centen Ultima
Conservatione facta Prti Citta Nempe Meis
Josepho Kaminski Dapifero Czermiechoviae
et Febroniae de Kuczborskie primi Olim
Bartholomaei Jezewski Praefecti Sacrae Regiae Mtis
et Rei Publicae ad praesens Invicem Conbus est in jun
cta Trnusq sine Ulla ad cione Comparens
Peremptorius ~~[illegible]~~ est Praefixus et hoc
in Causa et Actione Judiciaria infrascripta In
ter Illrimum ac Rdmum Capitulum Catho
drale Plocen ab Una et Meos Josephum
Kaminski Dapiferum Czermiechoviae et
Febroniam de Kuczborskie primi Olim Mci
Bartholomaei Jezewski Praefecti Sacrae Re
giae Maiestatis et Rei Publicae ad Praesens In
vicem Conjunges et Quid Contem in Assa
Mariti Sui in haerendo Documentis Causam
Psen Evincen Ac maioni Suae Officiose facta
seu faciend ad Judicium Officij Psen prte
ab altera Cittos Idq advidend et audiend
Ipso ad Comportationem Quietationis
Ultimariae

Ultimariae de persoloto Censu a Summa Quin
que Millium Sexcentor. Florenorum Polonicalium
in Anno et 778do Ipsius Dati Sententia Judicij
~~Officij~~ Ipsorum Stringi Qua Comportata hunc
ce Censum a Summa Suprascripta Quinque
Millium Sexcentor. florenorum Polonicalium in
Bonis Zytowo hereditarie et Eadem Ultimaria
Quietatione Nempe Vigilia Festi Na
tivitatis Sancti Joannis Baptistae Anni
et 778vi ad Vigiliam Sancti Joannis Ba
ptistae Anno futuro et 783tio Venturam
ad Judicari Utis expensas Refundi ac id quod
Jurisent Sententiari Alias Decreto Eodem
Premissa fusius in se Obloquentem in diem hodier
num recte Cadentem et Devenientem Partibus Ipsis
et quidem Illmo et Rdmo Capitulo Catha
dralis Plocensis Acta per Gnum Josephum
Lempicki in Serum Plantem et Quoniam
Mci Josephus Kaminski Dapifer Czer
nichoviae et Febronia Kuczborska Conjuges
Citti Ipsorum in Termino disparent et se Condem
nare permittunt proinde Praefati Pars Acta Coram
Judicio Officij Ipsorum praeter Comparens
et Terminum Eundem hodiernum per totum Ju
diciorum modernorum tractum Ultime attentans
memorata Citta ad Jus Juridice per Mlem
Rmi Gnalem Providum Valentinum
Michalak de Cierszewo Actorum et Ju
ratum tribus et Ultra Juris formam
vicibus Quatuor Clamata et Vocata non
tamen Comparentem et hoc Racione Non So
lutionis Census A Summa Quinque
Millium Sexcentor. florenorum Polonicalium in Bonis
Zytowo

Zytowo herenę provenien ~~[illegible]~~
~~[illegible]~~ Admitens Judicio
Officij Pseng Judicialiter ac Officiose Conde
mnavit Condemnatq Pseng Ulteriora q sibi
p Judicium hoc ce ea In Causa Fieri et
Exequi Postulavit et Judm Officij Pseng
Juri Communi Postulationiq Ptis Act
Uti licite annuens Poenam Baonis Sup
Eod Cit Disparens Decrevit Pseng q
decernit et ad publicanda Eand Baonis
Poenam Supraserum Mlem Judlem addi
dit et deputavit Qui Mlis Satisfaciendo de
putationi Suae a Judicio Officij Pseng
habitae Memorat Baonis Poenam ac
Ipsmet Cit Pseng in Trno disparens esse ba
nitos Juri Communi Contrarios et rebel
tes hic in Atrio Stubae Judicialis ad In
Alijs locis publicationi Solitis Pseng plu
rima Nobilitate ac Judicia Moderna
Forumq Publicum Congregat alta
Sua et praeconica et Sonorosa voce pro
clamavit publicavit et ad Notitiam
Omnium Ptune Pseng in dubium de
duxit de quo Pseng Idem Mlis elo
co publicationis Suum ad Judm redi
ens fecit Relationem Postqm Publicat
ut Pmissum est Baonis poenam Judi
cium Officij Pseng pro faciens Juxta
Pserum Juris Communis Executione
Gm Burgr C Plocens quemvis Qui prius
Requisitus fuerit facilius ve p partem Act
Conduci poterit addidit et deputavit Qui
Opus B C P Quivis Exequendo Munus
Officij

Officij sui parendoq additioni a Judicio Officij Pseng habitae Eand Executionem ad primam partis Requisitionem Decretiq Pseng Exhibitionem fecere peragere debebit ac tenebitur Idq sub poenis Contra renitenq Officiales legibus Rmi Sancitis

Bannitus M. Rokitnicki per M. Gostkowski

In termino hodierno ex Adcitatione Literali Creng Capitli Plocenq tenoris Sequentis Onuphrius in Siepre Bromirski Plocenq Plonscenq Radzikovienq etc. Capitaneus et Ordinis S. Stanislai Eques Tibi M. Stanislao Rokitnicki Tribuno Sieprscenq de Persona Bonisq tuis qnlter omnibus vigore Regio et nostra qua hac in pte Fungimur Capitaneali Authoritate mandamus ut in Judicijs Crenq Plocenq Feria Secunda prius v proximius ab hinc in Castro Plocenq celebranq pnlter ac peremptorie Compareas ad Instantiam M. Antonij Gostkowski Thesaurariq Braclavienq qui te inhaerenq Cessioni manuali ac Mandationi suae Authe factae citat seu potius ad paratl Condemnationem loco peragendae executionis paratiq anteriores Terminos adcitatl idq ad videnq et audienq Te ad Solutionem Quotae Sex Aureorum Hungaricalt una cum provisione ab eadq provenienq sibi Actl per Prlem Rndmum Gregorium Gostkowski Canonicum Cathedralem Plocenq Pathuum Cessae et Condonatae Sententia Judicij Officij Pseng stringi ac in Sublationem Condemnationis super te obtentl et publicatl te poenis affici caeteraq quod Jus et aequitas poposcerit conq te Statui et Sententiam

Sis

Sis pariturus et responsurus Dat in Castro Plocenę Feria Secunda post Dominicam Invocavit Quadrlem proxima Anno Domini 1783 alias Adcitatione Eadem pmissa fusius in se obloquenę in Diem hodiernam recte Cadenę et Deveniene ptibus ipsis et quidę M. Antonio Gostkowski Thesaurariq Bractavienę Actis prlter et quoniam M. Stanislaus Rokitnicki Tribunus Sieprscenę Cittus psenę in termino disparet et se Condemnare permittit Proinde præfata Pars Actorea Coram Judicio Officij psenę plter Comparens et terminum eundem hodiernum per totum Judiciorum modernorum tractum legitime attentans memorati Citati ad Jus Juridice per Mtem Rm Gnlem Providum Valentinum Michalak de Cierszewo Authum et Juratis tribus et ultra Juris formam vicibus Quatuor Clamatum et vocatum non tamen Comparenę ratione Solutionis Quotæ Sex Aureorum Hungaricatis cum provisione ab eadę Summa proveniene in lucro ultimariæ fortis finalis ac inditatæ faciendę executionis alias in toto seu pro toto lucro negotij Sui Principalis admittente Judicio Officij psenę Judicialiter ac officiose Condemnavit Condemnatq psenę ulterioraq sibi per Judicium hocce ea in Causa fieri et exequi postulavit et Judm Officij psenę Juri Commum Postulationiq ptis Actoreæ uti licite annuendę pœnam Banitionis legitime hac in Causa obtenti decrevit psenęq decernit et ad publicandam

eandę ~~obtenti~~

eandem Banitionis Pœnam Supraserum M. Judlem[1] ac ipsimet Citi præsenti in termino Disparens esse Banitum Juri Comuni Contrarium et rebellem hic in Atrio Stubæ Judicialis ac in Alijs locis publicationi Solitis præsens plurima Nobilitate ad Judicia moderna forumq publicum Congregata alta Sua præconica et Sonorosa Voce proclamavit Publicavit et ad notitiam omnium ptunc psens in Dubiam Deduxit de quo psens Jdem Mlis è loco Publicationis suum ad Judm rediens fuit Relationem post qm Publicatis ut Pmissum est Banitionis pœnam Judm Officij psens pro facienda ultimaria ac indilata executione Rgsum Burgæ Crens Plocens quemvis qui prius requisitus fuerit faciliusve per ptem Actdream Conduci poterit addidit et Deputavit qui G Burgæ Crens Plocens quivis exequendo munus Officij Sui parendoq Additioni à Judicio psens habitæ eandem Ultimariam fortem finalem ac indilatam faciens Executionem ad primam ptis Actdreæ requisitionem Decretiq psens exhibitionem facere et peragere Debebit ac tenebitur idq Sub pœnis lone renitentes Officiales Legibus Rni Vallatis. In Continenti Mlis Rni Gnlis Providus Valentinus Michalak de Cierszewo Authus et Juratus palam rvit Quia ips Adcitationem liti-

[1] addidit et Deputavit qui Mlis Judlis Satisfaciens Deputationi Suæ a Judicio psens habitæ ~~eand~~ memorati B. P. Itme hac in Causa oblenti

rati

rad Sigill y Judicijs yseng seruiens edic
tone yfad Ctis ad Bona Vestis juxta Datam
et Annum superius in Adcitatione posit
Detulit exportauit posuit reliquit et Depos
tione notificauit de quo yseng Jd Mtis fecit
Relationem.

Banitus M Jarosewski per Prudpetki

In Dei hidiem ex adcitatis literali beg Capit Plug tenent tabi
ouptrius in Lupa Dominicali Plocen de Capit Ord mi Sancti
Stanislai Eques. Petit Jus Herbert Jarosewski de Persona Dom
tum grabita omnibus ingere Regni et nostra qua hac in pte tangi mur
Capit Authi mandamus ut in Omi Quintad Causad y offtij Judij
Jd primo proximis ad hinc in Ci Plug celebrand pstet se person
pnie coram nob ad instantiam Jd Thadei Prudpetki ad quid te
minando Mandatum Authi fact fuisse exhij y Documenti
Causam hij Juram citat esse pstitis hinc ad parand Condem
hac in Causa super te nostro in Judicio obtentam adcitat dig
ad videnda audienda et ad solui non dum ducatos duas
Auruei Hungaricales Dni Judicij offtij pen Pd a pendic
Quoti dd Omium Regnum ideo die 8ta Mz Januarij Ao 1778.
Jus se Jud citato et te citat pte ea attenta Lato ad dic Jud
sentam cum petitione ad eam duorum procuratorum pro Omni
bus et singulis Judicij nostri strigonien Lohuenum Jemipse
Dominum cum petitione Instantanea viuoq. Jn cuius Lohuenum
Condni pretium decem ad Jud Omni die deudi Lis pendentem
et respondendum Datum in Ci Plug Lattis pd die Jovis
currit Quadrtus pdd Ao Dni 1778 Cui Judicium hidiernum
recte cadem ex decretis Partium Jnd exequi Jd Thadeo Prud
petki ad pd Jnd Stanislaum Juramenti pignoriam Jnis
Norbatus Jarosewski citatus Jdem in Omi dispared pro inde
expen ens citatd dispares prefatus Dns Cond ne Causam Judi
offtij pro Ctis pretium ad Omium eorum Lohuenum per te hon
Judicium modernum Partium Omi attentum memorad citd ad
Jus Judicij per MR Providum Valentinum Omichalak de
Cis pares Authorum et Juratum tibicen et Cithra Omi Jermanum
citatum gratiosa Clamatione et vocatione nihilominus Compa
ente nec Lohuenum eorum personaliter in huius
Alternam pertis finalis faciend Executionis Alias in Lohd
seu pretoto huius negotij in principalis admittendo Judicium
offtij presens Judicium ac offtij Condemnand Condemnad

Jdz

praesens ulterioraque sibi per Judicium hoc ea in Causa fieri et
exequi postulavit et Judicium Officii praesens Juri Communi po-
stulationique Partis Actoris utilitate annuendo poenam Bannitionis
utrinque hac in Causa obtentam in vim eiusdem loci decrevit
praesens quae decernit et ad publicandam eandem Bannitionis poe-
nam supraserum Mlem Judicem addidit et deputavit
Qui Mnlis Satisfaciendae Deputationis sive a Judicio
praesens habitae memoratae Bannitionis poenam modo praemisso
obtentam ac ipsimet citatae praesens in Jmo dissaram esse
Banitum Juri Communi Contraminis et rebellem hic in
atrio Ltulae Judicii ac in aliis huius publicationis solitis
praesens plurima nobilitate ad Judicia moderna feminis publi-
cum Congregata Alta sua praeconica et sonora voce
proclamavit publicavit et ad notitiam omnium protinus
praesens in dubiam deduxit de quo praesens Jdem Mnlis e loco
publicationis suum ad Judicium redeunt fecit Relationem Post
quam publicatam ut praemissum est Bannitionis poenam Judicium
Officii praesens pro faciendae Ultimaria forti finali Executio-
ne Jmi Burgrae Crae Plurae quemvis qui prius requisitus
fuerit facilius sive per Partem Actae Conditionis poterit
addidit et deputavit Qui JBCPlurae qui vi exequendo
munus Officii sui parendoque Additioni a Judicio
praesens habitae Eandem Ultimariam fortem fina-
lem faciendae Executionem ad primam Partis
Actae requisitionem Decretique praesens exhibitio-
nem facere et peragere debebit ac tenebitur idque
sub poenis Cae renitentes Officialis legibus Rni Sancitis
In Continens MAJ Primus Valentinus Michalski
de Cierszewo Authorus et Juratus palam regit quia
Ipse ad Citationem literae Ligillatam pro Judicii Officii
praesens servientem editam Cae Jfatum citatum ad Bena
Ulaki Juxta Datam et Annum in Adcitatione posit
detulit expectavit pesuit reliquit et de positione in
Bonis Smardzewo notificavit de quo eius Relatio

Bamlus M Rohitmicki p M Roscifrewski

In Dei nomine Amen Anno ejusdem Millesimo Quadringentesimo Septuagesimo octavo Indictione Undecima Mensis Novembris die Vicesima prima Pontificatus Sanctissimi in Christo Patris et Domini nostri Domini Sixti divina providentia Papae quarti Anno ejus octavo Coram Nobis Notario et Testibus infrascriptis Personaliter constitutus Nobilis Vir Dominus Bamlus de Rohitmicki Tribunus Rippinensis Procurator et Procuratorio nomine Nobilis Viri Domini Mathiae de Rohitmicki Tribuni Siepreensis ut de Procuratorio instrumento Manu mei Notarii infrascripti Anno et Die infrascriptis confecto Constat Coram Nobis Notario et Testibus infrascriptis Ex una parte Et Nobilis Vir Dominus Mathias de Rohitmicki Tribunus Siepreensis Ex altera Dicti Procuratorio nomine Dicti Domini Mathiae Constituentis Coram Nobis Notario et Testibus infrascriptis Dictus Procurator Dicti Domini Mathiae Constituentis Sponte et ex certa scientia Dicti Domini Mathiae Constituentis Pro se et Suis Heredibus et Successoribus quibuscumque Dedit Tradidit et Assignavit Dicto Domino Bamlo de Rohitmicki Tribuno Rippinensi Procuratorio nomine Dicti Domini Mathiae Constituentis Presenti Recipienti et Stipulanti Pro se et Suis Heredibus et Successoribus quibuscumque Omnia et Singula Bona Mobilia Se Moventia Nomina Debitorum Jura Actiones Rationes Petitiones Quaestiones Et Quascumque Alias Res Dicti Domini Mathiae Constituentis Ubicumque Sint Et Quocumque Nomine Censeantur Et Specialiter Et Nominatim Omnia Et Singula Bona Mobilia Se Moventia Nomina Debitorum Jura Actiones Rationes Petitiones Quaestiones Et Quascumque Alias Res Dicti Domini Mathiae Constituentis Quae Habet Et Habere Debet Et Habere Potest Et Sibi Competunt Et Competere Debent Et Competere Possunt Quovismodo Et Qualitercumque Ex Quadam Donatione Facta Per Dictum Dominum Mathiam Constituentem Dicto Domino Bamlo Procuratorio nomine Dicti Domini Mathiae Constituentis Presenti Recipienti Et Stipulanti Pro se Et Suis Heredibus Et Successoribus quibuscumque Ut Dicitur Et Asserit Dictus Procurator Dicti Domini Mathiae Constituentis Et Ex Quadam Alia

Obloquenę in diem hodiernam recte Cadenę et devenienę Partibus Ipsis et quidem Mco Raymundo Rossiszewski Tribuno Rypinenę Terrae Dobrinenę Actorum pr̃ter et Quoniam Mcus Stanislaus Rokitnicki Tribunus Supreenę Citatus Personę in Trno disparet et se Condemnare permittit proinde Praefatus Pars Actorum Coram Judicio Officij Personę Comparens et Trnum eunde hodiernum per totum Judicioꝝ Modernoꝝ tractum legitime Attentans Memoratus Citatus ad Jus Juridice per Mlem Rm Glem Providum Valentinum Michalak de Cierszewo Authum et Juratum tribus et Ultra Juris Formam Vicibus Quatuor Clamatus et Vocatus non tamen Comparenę Raone Solutionis Summae Viginti Sex Aureoꝝ Hungaricatt Cum provisione proveniene Admitene Judicio Officij Personę Judicialiter ac Officiose Condemnavit Condemnatq Personę Ulterioraq sibi per Judicium hocce ea in Causa fieri et exequi postulavit et Judm Officij Personę Juri Communi Postulationiq ptis Actorum Utilicite annuenę Poenam Baonis Super eodem Citatus disparenę et hoc decrevit Personę q decernit et ad publicanę eunde Baonis poenam Suprascrum Mlem Judicialem addidit et deputavit Qui Mlis Satisfaciendo Deputationi Suae a Judicio Officij Personę habitae Memoratus Banitionis Poenam Ac ipsmet Citatus Personę in Trno disparenę esse banitum Juri Communi Contrarium et Rebellem hic in Altro Stubae Judicialis [illegible] ac in Alijs locis publicationi Solitis Personę plurima nobilitate ad Judicia Moderna Forumq Publicum Congregatus Alta sua Praeconica et Sonorosa Voce proclamavit Publicavit et ad Notitiam omnium protunc Personę

in dubium

dubiam deduxit de quo Praesens Idem Mlis ~~fecit Re~~
~~tao~~ loco Publicationis ~~[illegible]~~ suum ad Judm
rediens fecit Relationem Post qm Publicatur
Praemissum est Baonis poenam Judm Officij
Praesens pro facienda Juxta Praesentium Juris Com
munis Executione Gsum B.C.P. Quemvis Quipriis
Requisitis fuerit facilius ve per ptem Actis
Conduci poterit addidit et deputavit Qui Gsus
B.C.P. Quivis Exequendo Munus Officij sui
parendo q additioni a Judicio Officij Praesens
habitis Pane Executionem ad primam ptis
Actis requisitionem Decrq Praesens Extributio
nem facere et peragere debebit ac tenebitur
Idq sub poenis Contra Renitentes Officia
les legibus Rni Sanctis

Decrum ~~[illegible]~~ Evasionis inter G Malano
wski et Infidelem Marek Doda Judaeum Siepreg

In Causa et Actione Judiciaria infrascripta inter Gm
Mathaeum Malanowski Actis ab Una et Infide
lem Marek Doda Judaeum Siepreg in haerendo
Sero ac Maoni Coram Actis Authe Rni facta ad Judm
Officij Praesens parte Ab altera Citatis Idq advidendum et audiendum
Ipsum ad Solutionem Summae Centum Quadra
ginta Quinque Tynfor Membrana Nuda per
Ipsum Marek Doda Citatis Illtri Admodum Rndo
Stanislao Malanowski Decano Siepreg Ips
Actis Fratri Germano Dati Praedicti Olmi Illtri ad
modum Rndo ad solvendum assecurati Una cum
provisione per Sententiam Judicij Officij Praesens Strin
gi Solutionem Summae Una Cum provisione
Injungi litis Expensas refundi ac Id quod Juris
erit Contra Ips Statui decidi et Sententiari
Partibus Ips Utrisq et Quia G Mathaeo Ma
Alias Cione Eius Praemissa fusius in Obloquendum rediem Prodiensium
recte Cadere et deveniere
lanowski

Malanowski Actt p. Gm Martinum Malanowski
Filium Infideli Marck Doda Judaeo Sieprcen
Citt et Indicen per Gm Josephum Lempicki Judicii Citt
Actt Contra pntem Cittam Suum ad Judm pro
Solutione Summae Centum Quadraginta Quin
que Tynf per Infidelem Marck Doda Cittum
Ab Ohm Illtri admodum Rndo Stanislao
Malanowski Decano Sieprcen Actoris Fratre
Germano ad Nudum membranam mutuo Con
tractae in Actt Jure Naturae devolutae una Cum
provisione provenien edit decidenae Controver
sijs Ptium Suo Coram Judicio Inductis Exaudi
tis propiorem Mentionatum Infidelem Marck
Doda Citt Uti Supervivenc ad Evasionem Jura
toriam in eam Jurti Rotham put pmissam
Summam Centum Quadraginta Quinque Tynf
p Ipse ab Eod Decano Sieprcen ad Nudam mem
branam mutuo Contractam Eiusd Illtri ad
modum Rndo Malanowski persolvit nihilque
~~qm~~ ad persolvenae Ej tenetur in Sequentibus
Judicijs Crenc Capitt Plocen ~~[illegible]~~
~~[illegible]~~ Ta Ida priusvel proximius ab hinc in
Cro Plocen Celebranae in Proscuptio ad Rhodale ~~[illegible]~~
Subsequenae admivenit Conservando Trnum
Ptibus memoratis Utrisq in pallegatis
Judicijs Suis Sine Quavis adcione Compa
rendi Paratum Peremptorium In Continen
ti MRGP Valentinus Michalak de Cier
szewo Authus et Juratus Palam Rvit
Quia Ipse Cionem Litt Sigitt pro Judicijs
Crenc Servien edit Contra praefatum Cita
tum ad Oppidum Siepre Domum Citati
In Platea Judaica Sitt Feria Secunda
Post Dominicam Invocavit Quadrlem Anno Crenc detu
lit exportavit posuit reliquit et depositione noti
ficavit de quo Crenc Idem Mtis fecit Relationem

Banitus Meus Zglenicki p G Łączycki

In Trno hodierno ex Adcione Lit Crenę Capit Plocen tenoris Sequen Onuphrius in Siepre Bromirski Plocen Plonscen etc Capitaneus Ordinis Sancti Stanislai Eques Tibi Meo Antonio Zglenicki Tribu nid Siepreen Sortium in Bonis Ruma towo a GG Josepho et Paulo Czachowskie Quaesitar moderno haeredi de Persona Bonis tuis Gnaliter Omnibus Vigore Regio et ho stra qua hac in pte fungimur Capitl Au thoritate mandamus, ut in Trnis Querelar ac Causar Officij Judicij Feria Secunda prius vel proximius ab hinc in Castro Plocen Ce lebrandis, prlter Utime ac Peremptorie Compa reas ad Instantiam Gsi Stanislai Łączycki Actl Quite in haerend maoni Sua ac Alijs Documentis Causam Psen Suffragan Citat Seu potius ad parat Anteriores Trnos et Juris Gradus Paratam Condemnationem loco per agend Executionis adcitat idq adcidend et audiend te ad Instantaneam Compor tationem Contractus Resignatorij Sortium Br Rumatowa inter Pfatt Gsos Czachowskie ab Una et Actl pte ab Altera Initi et Con fecti Sententia Judicij nostri Stringi Quo Comportato ad Indilatam Solutionem Sum mae Viginti Aureor hungaricatt p Olmi Gm Paulum Czachowski tui Jurisdatorem a Se Actl ad Scrum Manuale mutuo Contractae Decro Judicij Psen inter se Actl ab Una et mentionat Gm Paulum Czachowskie pte ab altera pro lato Sibi Actori Cum provisione ac poenis prima Lucta Septem Altera triplici Quatuor decem Marcar Polon ab Ipso ad Judicatae et per te

Cit

Cit. Pfato Contractu Resignatorio ad Pacifi
cand. Coassumptae demandari, Pensitationem
Provisionis ab eadem Summa pvenien. in jungi
Poenas in Sublationem Processus Irrogari, re
fusionem litis expensar. decidi, ac Id quod Juris
erit Statui Sis Termino advenien. Pariturus
et Judlter Responsurus Dat. in Cro Plocen. Fa
lda ante Cineres proxima Anno Domini 1783
Alias Adcione eadem pmissa fusius in se obloquen.
in diem hodiernam recte Cadere et Devenien.
Ptibus Ips et Quid Gso Stanislao Łęczycki
Act. prlter et Quoniam Mus Antonius Zgle
nicki Tribunid Siepreen. Cittus pseng in Trno
disparet et se Condemnare permittit pinde pfat.
Pars Act. Coram Judicio Officij pseng prlter Compa
rens et Terminum eund. hodiernum per totum
Judicior. Modernor. tractum Utime Attentans
Memorat. Cit. ad Jus Juridice per Mlem Rmi
Glem Prudum Valentinum Michalak de Cie
szewo Authum et Juratum tribus et Ultra
Juris formam Vicibus Quatuor Clamat.
Vocat. non tamen Comparen. et hoc Raone
Solutionis Summae Viginti Aureor. Hun
garicatt. ad Serum Manuale per Clmi Gm
Paulum Czachowski ab ~~Serum Manuale~~ Act.
mutuo Contract. Cum provisione ac Marcis
Decro ad Judicatae per Cit. Contractu Resi
gnatorio ad Pacificand. in se Coassumptae Decer
nend. Poenalitatis tum respectu Contraven
tionis ejd. Decro qm in Sublationem pro
cessus ac Rationem Compensationis ~~Decro~~
pmissi Contractus in lucro Ultimariae for
tis finalis ac in dilatae faciend. executi
onis Alias in pro toto seu pro tolo lucro ne
gocij sui Principalis admittend. Judicio
Officij pseng Judicialiter ac Officiose Con

demnavit

Condemnavit Condemnatq Psenz Ulterioraq Sibi p
Judm hocce ea in Causa fieri et exequi et exe
qui postulavit et Judm Officij Psenz Juri Commu
ni Postulationiq Ptis Actoreae Uti licite annuendo Pae
nam Baonis nivim Ejusd lucri Legitime hac
in Causa Obtenti decrevit Psenz q decernit et ad
ad publicanae eanae Baonis Poenam Supra
scrum Mlem Judlem addidit et deputavit Qui
Mlis satisfaciendo deputationi Suae a Judicio Offi
cij Psenz habitae eanae Ultimarium fortem fina
lem ac Indilatam faciendae Executionem modo
Pmisso Obtenti ac Ipsos met Cit Psenz in Trno dis
parenz esse banitt Juri Communi Contrari
um et rebellem hic in Atrio Stubae Judicia
lis ac in Alijs locis Publicationi Solit Psenz
plurima nobilitate ad Judicia moderna Forumq
Publicum Congregat alta Sua Praeconica
et Sonorosa Voce proclamavit Publicavit et adnos
titiam omnium ptunc Psenz in dubium dedu
xit de quo Psenz Idem Mlis e loco publicati
onis Suum ad Judm rediens fecit Relationem
Postqm publicat ut Pmissum est Baonis Pae
nam Judicium Officij Psenz pro facienda Ulti
maria forti finali ac indilata Juxta Psrum
Juris Communis Executione Gm Laurentium Bro
minski BCP addidit et deputavit Qui Gs Lauren
tius Turowski BCP Exequenae Munus Officij Sui
Parendoq Additioni a Judicio Officij Psenz habit
eanae Executionem ad primam ptis Act requisitio
nem Decriq Psenz Exhibitionem facere et per
agere debebit ac tenebitur Idq Sub Poenis Con
tra renitentes Officiales Legibus Re
gni Sancitis In Continenti Mlis Re
gni Gnalis Providus Valentinus Mi
chalak de Cierszewo Authus et Jura
tus Palam Recognovit Quia Ipse Citat
tionem

Citationem Lit. Sigillat. pro Judicijs Psenz
Servienz edit. Contra Psat. Cit. ad Bona
Rumatowa Sorta per Cit. Ibidem Pos
sessas Juxta Dat. et in adcitatione Superi
us Posit. detulit Exportavit posuit reli
quit et de positione Notificavit de quo Psenz
Idem Mlis fecit Relationem.

Dilatio Inquisitionis inter Perfidum et In
fidelem Lewek Aaronowicz Judaeum Siepraenz
et Perillrem Rdmum Zorawski Canonicum
Cathedralem Plocenz

In Causa et Actione Judiciaria infrascripta inter
Infidelem Lewek Aaronowicz Judaeum Siepr.
Act. Abuna et Perillrem Rdmum Josephum
Zorawski Canonicum Cathedralem Plocenz
inherendo maioni suae Coram Act. Authe Prinfat.
ad Judm Officij Psenz Cit. parte ab Altera Idque
ad videndum et audiend. Ips. Respectu Sui Act.
in Bonis Bialtyszewo Causa Obliquida
tionis advenienz Nulla ex Ratione Co
lafisationis Concussionis Converberati
onis Variarumq. Molestiarum et Oppressi
onum Peractionis Scripti super Quo tam
Octodecem florenorum Polon. Sibi Act. Servienz
in mensa apud Ips. relict. non Extraditionis
Poenis Exemplaribus Crumenalibus Offici
Jam vero pro decernendis Poenis partibus ad
Forum Competens reiect. Restitutionem
Quod Scripti p. Ips. Accepti Injungi ac
Id quod juris et Justitiae erit decidi et Sententi
ari Alias Citatione Eadem praemissa fu
sius in se Obloquente in diem hodiernam
recte Cadente et deveniente Partibus Ipsis
Utrisque et quid Infidelis Lewek Aaro
nowicz

Aaronowicz Judaeum Sieprcensem Actorem pro Ter et
Perillustri Rdmo Josepho Zorawski Canonico Ca
thedrae Plocensis Cit per Gm Laurentium Bro
mirski Coram Judicio Officij Praesens Compa
rentibus et secum Judlr Controvertentibus
Quae pretium Controversijs suo Coram Judicio
inductis exauditis Cit Actor Contra Cit Suum
ad Judicium pro poenis Repeta peractarum
Violentiarum ac Aliarum Circumstantiarum edit
decidendo Necessariam esse Inquisitionem per Utram
que Partem ad Contenta Trni et Protesta
tionis Actor tam in probationem Obiectorum
qm emundationem in Sequens Judicijs
Crenis Capitis Plocensis Feria Secunda prius
vel proximius ab hinc in Castro Plocensi Cele
brandae educendae Consulit Censetque Praesens Con
servando Trnum Partibus memoratis Utrisque
in Praeallegatis Judicijs Suis sine quavis ad
cione Comparendi Paratum peremptorium
In Continenti MRGP Valentinus Mi
chalak de Cierszewo Authus et Juratus
Palam vit Quia Ipse Citonem Literatt
Sigitt pro Judicijs Praesens Servienae edit Cen
Praefatae Cit ad Bona Białyszewo Fa Ida Post
post Dominicam Invocavit Quadragesimalem
Anno Praesens detulit exportavit posuit reliquit
et depositione Notificavit de quo Praesens Idem
Mlis fuit Relaonem.

Decrum Prlis Comparitionis inter Gm
Komorowski et Gm Umiecki

In Causa et Actione Judiciaria infrascripta Inter
Gm Franciscum Komorowski Actor ab Una et Gm Mi
chaelem Umiecki in haerendo Maiorem Suae Authe
factae

facto ad Judm Officij Pscnę Cit pte ab altera idq
advidendum et audiendum Ips ad Solutionem Sum
mae Sexaginta Florenorum Polon ad Compactum
Verbale mutuo ab Act per Ipsum Contract
ex quotis Varijs temporibus in necessitates
Ips Ab act Concredit Coagulatae Una Cum pro
visione pvenienę Sententia Judicij Officij Pscnę
Stringi Solutionem Ejusd Summae in jungi
ac id quod Juris erit decidi Alias Cione Eadem
Pmissa fusius in se Obloquenę in diem hodier
nam recte Cadenę et devenienę Prtibus Ips
Utrisq Et Quia Gso Francisco Komorowski
Act per Gm Paulum Zołtowski Gso Micha
ele Umiecki Cit per Gm Mathiam Starczewski
Coram Judicio Pscnę Comparenę et secum Judi
cialiter Controvertenę Quae prtium Controversijs
in Judicium suum Inductis Exauditis Judicium
Cionem Act Contra Cit Suum ad Judicium
pro Solutione Summae Sexaginta Florenorum
Polon p Cit ab Act ad Compactum Verba
le mutuo Contractae Una Cum provisione
edit decidendo necessariam esse prtem Compa
ritionem Partium Utrarq propter melio
rem et Sufficientiorem Judicij Sui Informatio
nem in Sequenę Judicijs Crenę Capit Plocenę
Feria Secunda prius vel proximius ab hinc in
Cro Plocenę Celebranę adjuvenit ~~[illegible]~~ Pscnę
Conservando Terminum prtibus memoratis
Utrisq Sine Quavis Adcione Comparendi
Paratum Peremptorium In Continenti
M R G P Valentinus Michalak de Cierszewo
Authus et Juratus Palam Rvit Quia Ips Cionem
Lit Sigill pr Judicijs Pscnę Serviene Edit Contra
Pfatum Citatum ad Bona Mysthowo
Fm Pallegat Judicijs suis

Feria Secunda Post Dominicam Invocavit
Quadragesimalem Anno Praesenti detulit ex
portavit Posuit reliquit et de positione noti
ficavit de quo Praesens Idem Mlis fecit Relationem

Dilatio Inquisitionis inter GG Winnicha

In Causa et Actione Judiciaria Infrascripta Inter
Gm Agnethum Winnicha Virginem adul
tam Actam ab Una et Gm Martinum Winni
cha in haerendo Proaoni Suae Coram Actis
Authis Rm fuit tum Obductionis Vul
nerum ad Judicium Officij Praesenti Citatus Idque
pro eo Quia Ipse non modo in ante Actricem
Causa Negocij Sui ad Ipsa devenienti in holo
dio Ipsius Rastris nulla ex Ratione multoties Con
cussit Contusit Concussiones ~~[illegible]~~
~~[illegible]~~ Inflixit ~~[illegible]~~
~~[illegible]~~ verum nunc recenter Viam publicam
Cuiq liberam Actam Obsedit Obsessa eadem via nulla
habita praetensione Actam infestavit Aggravavit bi
dentibus Lignep Multoties Concussit Comba
culavit Concussiones in Obductione specificat Infli
xit tunc temporis ac saepe saepius multis in locis
malevole laesit diffamavit honorem denigravit
exinde metam legis transgressus est Aliasq Injurias
et oppressiones Omni Inquisitionum Genere pro
bandae Actam intulit Quare Citatur ad videndum et
audiendum Ipsum Ratione Praemissorum omnium
poenis ad mentem legis puniri, Inquisitionem
in probationem horumce Omnium Instantaneam
Actam educendae Injungi, litis expensas refun
di, ac id quod Juris erit decidi et Sententiari, Alias
Cione Eadem praemissa fusius in se Obloquendum in

dam

Parte ab altera

in diem hodiernam recte Cadente et deveniens ptibus
Ipse Utrisq; et quid Gsu Agnethe Winnicka
Virgine adulta Actis prlter Gso Martino Win
nicki Cit per Gsum Casimirum Mitodrowski
Cionem Actricis Contra Cit Suum ad Judm
pro inogandis poenis Rptu Attentari Vio
lentiae ut decidere Controversijs Eiusdem
Partium Exauditis necessariam esse pctem
Inquisitionem per Utramq; partem ad Con
tenta Termini et protestationis Actis tam in
probationem Obiectorum qm emundationem
insequens Judicijs Crem Capitl Plocens
Feria Secunda prius vel proximius ab hinc
in Cro Plocensi Celebrandis Conservando
Terminum Partibus memoratis Utrisq;
in Collegatis Judicijs Suis Sine quavis ad
cione Comparendi Paratum peremptorium
In Continens Mlis Rm Glis Providus Va
lentinus Michalak de Cierszewo Authus
et Juratus patam Rvit Quia Ipse Cionem
Lit Sigill pro Judicijs Psens Servien ut Cons
Cfat Cit ad Bona Wtoczewo Super Summam
Cit Ibid haerens Feria Secunda Post Domi
nicam Invocavit Quadragesimalem Anno
Psens detulit exportavit posuit reliquit et
depositione notificavit de quo Psens Idem
Mlis fecit Relationem Educens Censuit censitq;
Psens

Decrum Prlis Comparitionis inter Gm
Barcikowski et Gm Koryski

In Causa et Actione Judiciaria Infrascripta
inter Gm Joannem Barcikowski Actorem ab
Una et Gm Franciscum Koryski in haerendo ma
nifestationi suae Authe facta vel faciendae tum
Scripto manuali Die 27 Augusti 1778vo Anno
in Barcikowo Datum Super Summam Octo Aure
orum hungaricatt Actis Dat ad Judm Officij Psens

Cit pte ab altera Jdq ad videndum et audiendum Jps ad
solutionem Suprascriptae Summae Octo Aureor
Hungaricalt Cum provisione ab eadem prove
niente Sententia Judicij Officij Praesentis Strin
gi Solutionem in dilatam Iniungi ac idque
Juris erit Statui, Alias Cione eadem praemissa
fusius in se Obloquente in diem hodiernam
recte Cadente et deveniente Partibus Jps Utris
que et Quid Gso Joanne Barcikowski Act
per Gm Josephum Peptowski Gso Francisco
Koryski Cit et indicente per Gm Mathiam
Starzewski Coram Judicio Praesentis Comparente
et secum Judicialiter Controvertente Quar
Partium Controversijs In Judicium Inductis exau
ditis Judicium Cionem Act Contra Cit Suum
ad Judicium pro Solutione Summae Octo
Aureor Hungaricalt pro Cit ab Act ad Scrum
manuale mutuo Contractae Una Cum
provisione ab eadem proveniente edit decidendo
necessarium esse prlem Comparitionem
Partium Utrar propter Meliorem et Suf
ficientiorem Judicij sui Informationem
in sequente Judicijs ~~Suis~~ Crent Capit Plocen
Fa 2da prius vel proximius ab hinc in Cro
Plocen Celebrandae Subsequendum ad in
venit Conservando Trnum partibus memo
ratis Utrisq in Praemissis Judicijs suis
sine Quavis ad cione Comparendi Para
tum Peremptorium In Continenti MRP
Valentinus Michalak de Cierszewo Authus et
Juratus palam Rvit Quia Jps Cionem Lit
Sigillatam pro Trnis Praesentis Serviente edit Cone
Praefat Cit ad Bona Barcikowo Fa 2da Post Do
minicam Invocavit Quadragesimalem Anno
Praesentis detulit exportavit posuit reliquit et depositione
notificavit de quo Praesentis Jd Mlis fuit Relationem

Decrum Adcionis inter GG Kwasieborskie

In Causa et Actione Judiciaria infrascripta inter
Gm Joannem Kwasieborski Actt ab Una et Gm
Paulum Kwasieborski inhaerendo Scripto ma
nuali in Kwasieborzyno Die 22da Junij
A 1742 Anno p Olim Gm Stanislaum Kwa
sieborski Olim Ips Parentem Super Summam
Triginta Unius Aureor Hungaricatt ab Actt
Contractam Actt Dat tum Regestro per se Con
scripto ac Maoni Coram Actis Authris Rinfacit
Cit prte ab altera Jdq adviden et audiend
Ips ad Solutionem Summar Infrascrar
primae Quid Triginta Unius Aureorum
Hungaricatt ad pnominat Scrum manu
ale ab Actt Contract et solvi Cum provisio
ne declarat Alterius Octingentor Quinde
cem florenorum Prossorum Duodecem Polonicatt
ex Summis Varijs temporibus per Olim
Ips Parentes in necessitates suas ab Actt
mutuo Acceptis Regestro Conscripto Spe
cificatt et in unum Junctis Summam Pmis
sam officiorum Coagulatae, Tertiae Viginti
Quatuor florenorum p Ips ab Actt Concredit
Insuper Siliginis hyemalis Coretor men
surae Antiquae Raciazienz Undecem Olim
Ips Parentibus Concredit Sententia Ju
dicij Officij Psenz stringi extraditionem
Siliginis Hyemalis Undecem Coretorum
Seu potius Valoris Solutionem demandari,
Solutionem Instantaneam earum Summa
rum Cum provisionibus ab Ejsd provenienz
tum extraditionem Siliginis hyemalis seu
potius Solutionem Valoris juxta pro tunc
Ad Judm Officij Psenz licitanem

Licitationem Siliginis Assignari Litis Expen
sas refundi ac id quod Jurisperitis Contra Ipsum
Statui decidi et Sententiam Alias Cione
Eadem Premissa fusius in se Obloquenti in die
hodiernam recte Cadenti et Deveniente
Partibus Ipsis Utrisque Quia Gnoso Joan
ne Kwasieborski Actori pro Ulter Gnoso Paulo
Kwasieborski Citato et Indicente pro Ulter Ltmo
Trno Partis Actoris ad Inventa Partibus in Cau
sa Presente Jussit Prosequi Jubet Ipsum in prosecutione
Ulterioribus Partium Controversijs Suo Co
ram Judicio inductis Exauditis Cionem
Actoris Contra Citatum Suum ad Judicium pro So
lutione Summarum Varijs temporibus per Olmi
Gm Stanislaum Kwasieborski Citati Pa
rentem ab actore ad Computum verbale Mutuo Contractarum una
Cum provisione Preveniente edito decidendo
Suspensa decisione Causae Presente necessa
riam esse Adcionem Gnosorum Sophiae Gsi
Antonij Gutkowski Rosaliae Gsi Caro
li Turski Contum atque Mariannae Vir
ginis Innupti Kwasieborskich Sororum
inter se Germanarum ac earum Maritorum
Prosequendi Judicium Crenti Capitulo Plo
centi Cadentia Fa Ida prius vel proxi
mius ab hinc in Cro Plocenti Celebrandi
per Actum Subsequendum ad invenit Conservan
do Trnumpti memoratis Utrisque in Pallo
gatis Judicijs Suis sine qua vis adci
tationem Comparendi Puratum Peremptorium
Jn Continenti MRGP Valentinus
Michalak de Cierszewo Authus et Jura
tus Palam Rvit Quia Ipse Citati
onem Literalem Sigillatam per Judi
cijs Presentem Servientem editam Contra Citatum
Citatum

Cittum ad Bona Kwasiąborzyno Feria 2da
Post Dominicam Invocavit Quadrage
simalem ~~[illegible]~~ Anno Pres
detulit exportavit posuit reliquit et deposi
tione notificavit de quo Pres Idem Mlis
fecit Relationem

6 Decrum Remissionis Inter GG Kuskowskie
et GG Lukowskie

In Termino Hodierno ex Adcione Lit Crenę Capit
Plocenę Cuius tenor Sequitur talis Onuphrius
in Sieprc Bronnski Plocensis Plonscensis
etc Capitaneus Vobis Gsis Susannae Kuczbor
ska Olim Gsi Anthoni Lukowski Relictae
Conti Viduae Matri Felici Josepho Casimiro
et Victori Filijs Lukowskim minorennibus
tum Ignatio Lukowski Patruo et Tutori Suae
Causam Pręnę spectare Videaris de Perso
nis Bonis vestris Gnaliter omnibus Vigo
re Regio et nostra Qua hac in parte fun
gimur Capitaneali Authoritate manda
mus ut in Terminis Querelarum Causarum
Officij Judicij Crenę Capit Plocenę
Feria Secunda prius vel proximius ab
hinc in Cro Plocenę Celebrandis pr̄ter
ac peremptorie Compareatis ad Instan
tiam Gsoi Antonij Kuskowski et Cunegun
dis de Kuskowskie Gsi Joannis Lisicki
Contis Fratris et Sororis Actis Quivos et quid
Assistentia Indigentes Cum Eadem de Lege ab
Utrinque requisita inhaerendo Certo Scro
manuali ac maoni Coram Actis Authis
facto Citant Seu potius loco peragendae Esse

actionis

executionis ad Paratas Condemnationes Super
Vobis Obtent adiutum Idq pro eo Quatenus Vos
Summam Sexaginta Septem Aureor Hunga
ricatt in Auro Cum additamento ad quemq
per Quinq Grossos Argenteos Ut per Octo
decem Florenos Polonos quilibet officiat ab
Olim Gso Adamo Kuskowski Sui Actis Pa
rente levatt pro re Ob Gri Mathiae Kusko
wski Actis Fratris Germani manualiter
Inscriptam post Sterilem autem ejus deces
sum ex Actis Jure Naturalis Successionis
respicienes Una Cum provisione ab eo pro
venienes persolvatis et Realiter enume
retis Quare Citamini Idq ad videndum et
audiendum Vos ad Satisfactionem omnimodam
Decreto Injunctae Comprobationis latae Quam
Subsecuta Comprobatione ad Solutionem
Supra exaratae Summae Sexaginta Se
ptem Aureor Hungaricatt Una Cum ad
ditamento Sententia Judicij Officij
Nostri Stringi Solutionem Indilatam
Assignari Poenas in Sublationem pro
cessus et pro Contraventione Decreto Injun
gi, litis expensas Refundi, [illegible]
[illegible]
[illegible] ac id quod jus negociumq Causae Praesens
poposcerit, Contra Vos Statui Decidi et Sen
tentiari Sitis parituri et Judicialiter respon
suri Datt in Cro Plocensi Feria Secunda
post Dominicum Invocavit Quadragesima
lem proxima Anno Dni 1783tio [illegible]
[illegible]
in diem hodiernum recte Cadens et Devenien
ens Partibus Ipsis Utrisq et quae Gsis Anto
nio et Conegundae Koskowskie Gi Joannis Lisicki
Conte Fratre et Sorore in terse Germanis Actis

perennis

per eundem Gnum Antonium Kuskowski Fratrem
Suo et Sororis Suae nomine praeter Gsis Susanna
de Kuczborskie Olim G. Andreae Lukowski reli
cta Comite Vidua Matre Felice Josepho Casi
miro et Victore Filijs Lukowskim minoren
nibus Citatis per eandem Matrem Suo et Fili
orum Suorum nomine praeter adcionem Ptis
Actis Pti Cittae Suum ad Judicium pro Saluti
one Summae Sexaginta Septem Aureorum Hurga
ricatt ab Olim Gso Adamo Kuskowski Actor Pa
rente levatae pro re G. Mathiae Kuskowski
Actor Fratris manualiter inscriptae post Sterilem
Ejus decessum Actores Jure Naturalis Succes
sionis Respiciens Una Cum provisione ab
eadem proveniens Injungendaque Satisfactione
Decreto Injuncta Comprobationis Realitatis
Praemissae Summae tum inrogandis Poenis in sub
lationem Processus edit decidendo Exauditis
pretium Controversijs Suspensa Satisfactio
ne Praedicto Decreto Causam hanc Cum toto
Ejus effectu Attenta maane Coram Actis Officij
ejus sui Die 15ta Mensis Novembris Anno pro
ximo Elapso 1782do per hancce G. de Kuczbor
skie Kuczkowska Cum recessu a Substantia
Maritali Oneribus praeaggravata facta per eandem
Citatam Matrem reposita ad Judm Terrae Plocen
proprij Districtus remisit remittitque Praesens Judi
candum Conservando Terminum Ptibus memora
lis Utrisque in praeallegatis Judicijs Terminibus Plo
cens Sine Quavis adcione Comparendi Pa
ratum Peremptorium In Continenti M.R.
Produs Valentinus Michalski de Cierszewo Authus
et Juratus palam Rvit Quia Ipse Cionem Litt
Sigillatae pro Terminis Praesens Serviens edit Con

tra

Contra Gfatt Cittum ad Bona Bialluty die et
Anno Juxta Datt in adcione posit detulit exper
tavit posuit reliquit et positione notificavit de
Quo Gsenc Idem Mlis fecit Relationem.

Baniti GG Suwinskie p Infidelem
Alexandrum Hirurgum et Judaeum Plocenc

In Trno hodierno ex Adcione Litt Crenc Capitt
Plocenc Cuius Tenor Sequitur talis Omn
phrius in Sepre Biomirski Plocensis
Plonsecnc etc Capitaneus Ordinis S Stani
slay Eques Vobis Gsis Joannis Suwinski et
Eve Moszczycka Invicem Conbus de Personis
Bonis Vestris Gnaliter omnibus Vigore Re
gio et nostra qua hac in parte fungimur
Capitaneali Authoritate mandamus
ut in Terminis Querelarum Causarumq Offi
cij Judicijs Feria Secunda prius vel proxi
mius ab hinc in Castro Plocensi Cele
brandi pr Iter Utime peremptorieq Com
parcatis ad Instantiam Perfidi et Infide
lis Alexandri Szymanowicz Hirurgi et Ju
dej Plocenc Actt Quivos et quia Contem in
Assa Mariti in herendo Scripto Certo
manuali Super Quotam Triginta Florenc
Polon Sibi Actt per Vos Citt Datt tum mavni
Authe Facti Citat seu potius ad paratt Con
demnationem loco peragenc Executionis
Adcitat Idq advidenc et audienc Vos ad So
lutionem Suprascriptae Quotae Triginta
florenc Polon Sententia Judicij nostri
Stringi Solutionem Instantaneam Injun
gi in Sublationem Condmis Poenas de
cerni Litis expensas Refundi ac id quod Ju
ris erit Decidi et Sententiari Sitis Itaq

Termino advenienti Parituri et Judicialiter Re
spensuri Dat in Cro Plocensi Fa 2da post
Dominicam Invocavit Quadragesimalem
Proxima Anno Domini 1783tio ~~Alias~~
~~[illegible]~~
in diem hodiernam recte Cadens Advenien
ens Ptibus Ipso et quia Infidele Alexan
dro Szymanowicz Hirurgo et Judaeo Plocen
Act per Gm Carolum Turowski et Quoni
am Gsi Joannes Suwinski et Eva Moszczyska
Invicem Conjuges Citti Pseng in Termino
disparent esse Condemnare permittunt pro
inde Pfata Pars Act Coram Judicio Officij
Pseng ~~[illegible]~~ Comparens et Tmum Cunae
hodiernum pro totum Judiciorum Moderno
rum Tractum Utime Attentans memo
rat Cit ad Jus juridice pro Mlem R G P
Valentinum Michalak de Cierszewo Authum
et Juratum Tribus et Ultra Juris For
mam Vicibus Quatuor Clamat et Vocat
non tamen Comparens et Hoc ratione
Solutionis Quotae Triginta florenorum Polon
pro Cit ab Act ad Serum manuale Con
tract in lucro Ulterioris Tortis finalis faci
enda Executionis Alias in toto seu pro toto
Lucro negocij sui principalis admittens
Judicio Officij Pseng Judicialiter ac Offi
ciose Condemnavit Ulteriora q sibi per Ju
dicium hocce Ea in Causa Fieri et Exequi
postulavit et Judicium Officij Pseng pro his Act
Utilicite annuens Poenam Baonis legiti
me hac in Causa Obtent decrevit Pseng q
decernit et ad publicanda Cana Bani Tionis
Condemnatis Pseng Juri Communi Postulationis ~~[illegible]~~
poenam

Poenam Suprascriptam Mlem Judlem addi
dit et deputavit Qui Mlis satisfaciendo Depu
tationi suae a Judicio Officij Pseng habitae
memoratam Banitionis Poenam modo pre
misso obtentam ac Ipsmet Actis Pseng pla
~~rimam~~ni Termino disparere esse Banitos
Juri Communis Contrarios et Rebelles
hic in Atrio Stubae Judicialis ac in Alijs
loci Publicationi Solitis Pseng plurima
Nobilitate ad Judicia moderna Forumq
Publicum Congregata Alta Sua prae
conica et Sonorosa Voce Voce proclamavit
Publicavit et ad notitiam omnium Ptunc
Pseng in dubium deduxit de quo Pseng Idem
Mlis e Loco Publicationis Suum ad Judm
Rediens fecit Relationem postqm Publi
cat ut Pmissum est Banitionis Poenam
Judicium Officij Pseng pro facienda Juxta
Pscriptum Juris Communis Executione
Gm Carolum Turowski Burgr Crenr Plocen
addidit et deputavit Qui G Carolus Turowski
B.C.P. Exequenae Munus Officij Sui Parenae
additioni a Judicio Officij Pseng habitae Can
dem Executionem ad primam Prtis Actae re
quisitionem Decrig Pseng Exhibitionem fu
cere et peragere debebit ac tenebitur Idq
Sub poenis Contra renitentes Officiales
legibus Rni Sancitis In Continenti Mlis Rni
Gnlis Providus Valentinus Michalak de
Cierszewo Authus et Juratus Palam Rest
Sedicionem Literatt Sigillatt pro Judicijs
Pseng Servione edit Contra Pfat Actos
ad Oppidum Ptork Arcamq Ibid Sit
Juxta Dat in Cione Posit Anno Pseng de
tulisse Exportasse Posuisse Reliquisse et
Depositione

et Depositione Notificasse de quo Idem Mlis
fecit Relationem

Dilatio Inquisitionis inter M. Koziebrodzki
et Alios et Gm Bęski

In Causa et Actione Judiciaria in Frasera inter
Instigatorem Judicij Officij Gsque Jusq Delatorum
Meum Ludovicum Benardum biminominis Bo
lesta Koziebrodzki Subjudicem Terrestrem Dobri
nen tum GG Michaelem Paprocki Stani
slaum Bogurski Jacobum Białkowski Actis ab
una et Gsum Antonium Bęski in hærenæ Mcum
suæ Coram Actis Authis Rni factæ Citi parte ab
altera Idq ad videnæ et audienæ Ipsis ratione
unius paris Boum Subdito de Bonis Krasze
wo Podborne ex Oppido Drobin Domum suam
revertenę in via publica libera q omnibus in
terceptionis ac Subditi Ejusdem oppressionis
Gsos vero Paprocki Bogurski et Białkowski
læsionis diffamationis ac Aliarum inconveni
entiarum ppetrationis pœnis Condi-
gnis juxta Demeritum facti et deli
cti mulctari Inquisitionem Indeducti
onem huiusce Violentiæ per Ipsum
per acta educendam Assignari ac id quod
Juris et Justitiæ Causæque præsentis
Exigentia exigerit Contra Ipsum Statui
decidi et Sententiari Alias Citatione eadem
ad Judicium Officij Gsenę

præmissa fusius

Eadem Permissa Jussius in se Obloquens in diem tho
diernam recte Cadens et Deveniens partibus
Ipsis Utrisque et quia Mco Ludovico Bernar
do Koziebrodzki Subiudice Terre Dobrz Dno
ac GG Michaele Paprocki Stanislao Bogur
ski et Jacobo Białkowski Actis pro Eunde
Gm Białkowski Suo et alios Actis mne
pr Iter Gso Antonio Bęski Cit pr Iter Co
ram Judicio Presens Comparens et Secum
Judicialiter Controvertens Quam Partium
Controversijs in Judicium Suum Inductis
Exaudietis Judicium Cionem Partis Actis Con
Cit Suum ad Judicium Edit decidens ad Affec
tationem Partis Actis Parti Utriusque Uti in Cau
sa Attentarum Violentiarum Dedit et Concessit put
Dat et Concedit Presens Dilationem Inquisitio
onis Super Contenta Provocationis et Citationis
Partis Actis Insequens Judicijs Crens Capitulo Plo
cens Ta Secunda prius vel proximius Ab hinc
in Cro Plocens Celebrandae educendae Conser
vandae Termum Partibus Memoratis Utrisque in Pal
legatis Judicijs Suis Sine Quavis adcione
Comparendi Paratum Peremptorium In
Continens Mlis Rmi Glis Produs Valen
tinus Michalak de Cierszewo Authus
et Juratus Palam Rvit Quia Ipso Cionem
Literalem Sigillatam pro Judicijs Presens
Servien edit Cons Prefat Cit ad Bona
Kraszewo Włodki seu Falki Sortem per
Cit Possessam ~~Terra Secunda Partis~~
~~[illegible]~~ Die prima Februarij
Anno Presens detulit exportavit posuit reliquit
et de positione notificavit de quo Presens Jd Mlis
fecit Relationem

Decretum Adcionis inter GG Strusiarskie

In Causa et Actione Judiciaria Infrascripta Inter Gsum
Dionisium Strusinski Act ab Una et Gsum Thomam
Strusinski Dnum et Labsum Casimirum Szumski
Subditum et quidem Assa indigentes Cum Eius de
lege requisita in herendo Proaoni Suae Coram Actis
Authis Rni facta sive facienda tum Officioso Arresto
Cit parte ab altera pro eo Quia Ipsi et quidem
Ipse L Casimirus Szumski Subditus Labsos Pe
trum Korzeniowski et Agnethem Invicem Conges
Act Subditos facto Cum Ipsis Conducto Submini
strato de nocte Curru de Bonis Kędzierzyno
Una Cum liberis Frumentis in Parato Gra
no existens Inventarij Totaq Supellectili
Domestica expillavit Susceptq et apud se retinet
Pfatis rebus et frumentis Pfatis Subditos in fugam
extra Vistulam expedivit Ipse vero Dnus Justi
tiam de Eod non administravit nec ad Pstan
dam in Pmissis Act Satisfactionem adegit
Quare Citantur ad videndum et audiendum et qui
dem ~~[illegible]~~ Ipse Dnus actus Instantaneam Su
prascri Subditi Ipsi Statuitionem Senten
tia Judicij Officij Psens Stringi, Sup quo
Statuto poenas adequatas personales exten
di Nihilominus ad Statuitionem Suprascrip
Act Subditos expillatos Compelli Caren
tiam ab Ipsis Laborum provenien bonifi
cari res et frumenta Extradendum decla
rari ac distinctas Poenas sup Ipso Do
mino ratione in Continentiae Ipsi Subditi
extendi litis expensas bonificari ac id quod
Juriserit Statui et Sententiari Alias Cione Aug
Pmissa fusius in se Obloquen in diem hodier
nam recte Cadens et devenien ptibus Ipso
Utrisq et Quidem Gnoso Dionisio Strusinski
Act pr Ter Gso Thoma Strusinski Cit pr Ter
Coram Judicio Psens Comparens et Secum Judi
cialiter Controvertens Quarum plurium Con
troversijs

Controversijs in Judm suum Inductis Exaudit
Judm Cionem ptis Act pti Cit suum ad
Judm p statuitione L. Casimiri Szumski
pro summenda de Ipso Poenis respectu Expil
lationis LL Petri Korzeniewski et Agnethis In
vicem Congum de Bonis Kudzierzyno Subditor
Cum liberis et Frumentis in Parato Grano Exci
tens inventarijs Totaq Supellectili Dome
stica Susceptionisq Eorum et apud se Cum
Pfatis rebus relictionis et Eorum extra Vistulam
Expeditionis decernenda q poenis Super Dno Intu
itu non Pstitae Justitiae Edit Decidens Contro
versijs q Ptum Inductis Exauditis et Quid Act
Statuitionem Instantaneam Pfati Laboriosi
Casimiri Concludentes Citati vero Existens Ipsa
Apud se denegans Quinimo Eunda in Bonis
Pieczyska ad Bona Suchodol Spectans Illris
Mci Lasocki Castellani Sochacevien here
ditarijs reperibilem inferens et Exinde Adeo
onem haeredis Pdictor Br exposcens Judm
Pmissis Attentis Controversijs et Illationi
bus Suspensa resolutione tantis per totius
Causae et negocij necessariam esse Adcionem
tum Illris Mci Lasocki Altegditor Br Pie
czyska et Suchodol haeredis Gsi Krasspulski
Tenutarijs Eor Bonor Possessoris in prose
quenda Judicijs Crem Capit Placen Feria
2da prius vel proximius ab hinc in Cro
Placen Celebrand per Utramq ptem
Subsequenda adinvenit Conservando Trium
ptibus Ipso Memorat Utrisq in Pallegat
Judicijs suis Sine Quavis ad Cione Com
parendi Paratum peremptorium In Con
tinens MRGP Valentinus Michalak
de Cierszewo Authus et Juratus palum
Rest se Cionem Lit Sigitt pro Judicijs Pren
servien edit Cone Pfatt Cit ad Bona

Janiczewo

Ignezewo Jeziorne Tca Ida Post Dominicam reminiscere Quadrlem Anno Psen detulisse ex portasse posuisse reliquisse et Depositione notificasse de Quo Psen Idem Mlis fecit Relationem

Decrum Condescensionis Jnr GG. Koskowskie Szczepkowski Latum

In termino hodierno hodierno ex Adcitationibus literalis Crenę Capitli Plocenę binis Quar tenor et quidem primae Sequitur ejusmodi Onuphrius in Sicpr Bromirski Plocenę Plonsenę etc Capitli Vobis GG Joanni Szczepkowski BC Plocenę Judici Codrli Gravaminoso Josepho Koskowski Ejusd Jsi Burg Judicis Pti Adherenę De Officio personis Bonisq Vestris Gnlter Omnibus vigore Regio et nostra qua hac in pte fungimur Capitli Authe mandamus ut in terminis Querelar ac Causar Officij Judicijs Crenę Capitli Plocenę Fra Ida prius vel proximus abhinc in Cro Plocenę Celebrand pller ac peremptorie Compareatis ad Instantiam G Joannis et Illris Rndi Francisci Clerici Seminarij Wagrovienę Koskowskich Fratrum inr se Germanor Actis Qui Vos inherend Maonibus suis Authe factis vel faciend Alijsq Documentis Causam psenę Suffraganę Citant seu potius ad Paratos Anteriores trnos Paratas Condemnationes loco peragend executionis adcitant idq p eo quia Vos et quidq tu G Szczepkowski BC Plocenę Condescendend ad Ba Koskowo Bronoszewice Fine Dis judicationis Causae inr se Actis ab una et G Josephum Fratrem pte ab altera repstu Divisionis Substantiae ac Aliar Circumstantiar vertenę favore Ptis ips adherenę pcedend Areas Hortos non aequalitanee inr se Actis et G Josephum Fratrem exdivisisti Quinneo

in Actis

in altd majorem Ptem G Josepho Koskowski Fratri addidisti
Calculum p Binis Annis Br Koskowo p G Josephum Kosko-
wski Fratrem Possessor ab eod Fratre incipi Debitd non
adjudicavisti quinimo eund a Calculo liberavisti Jam
vero se Actd G Joannem Koskowski ad Dand Calculum
p totid annis obstrixisti Quotas Binas primam Centum
Quadraginta quatuor Flore p Carentia labor apud Subditd
existene et p emolumentd Substantiæ mr se Actd et Fratrem
modo primum exdivisæ Datd Alteram Centum Viginti Flore
similiter p Carentia labor a Bobus in Pascuis Br Koskowo
relictd et p se Actd G Joannem Conservatd et hyemmatd incom-
petenter adjudicavisti Solutionem Summæ p Bove in locum
divenditd Bovis Lbso Mathiæ Subditd fundi Dati indebite injun-
xisti Portiones ex Summa p G Josephum Koskowski in Auxesim
rei Economicæ ac Emolumentum Substantiæ ad se Actd et eund
Fratrem erogatd hunce G Josephum Koskowski Fratrem erga
se Actd ad Pacificand Afficiene p Capite ejus seu Portione Sub-
stantiæ p Jps apprehensæ non Detruncavisti ver totaliter
Sententia per Actd G Joannem Solvend Sanxisti Summas
non Omnes liquidasti neq Bonificationem Actd ptensionum
liquidar adinvenisti quinimo Easd ptermisisti res non-
nullas post otd Parentem derelictd p G Josephum Koskowski
Occupatd sibi Actd injuste extradere Decrevisti Quinimo Con-
trarie acsi apud Actd G Joannem repensissent cum Eod Fratre
Citd æqualiter Dispartiri Sententiasti Documenta Circa
Acquietationem Causæ in mensa repositd apud se Detinuisti
et ad requisitiones actd non restituisti in post autem ut Suppo-
nitur G Fratri Citd Eadem extradidisti aliaq Damna et injurias
Actd intulisti exinde Gravaminosus Judex extitisti tu vero G Jose-
phe Koskowski pmissa Omnia favore Sui elaborasti Schedas manu
Sua descriptd in Originali uno extane pt Subscriptionem p

Secunda

Secunda manu ~~Subscribere~~ perscribere non permisisti nonnullaq
puncta in Eisd. Schedis sine Consensu Actis impressisti pressiq
injusto Actis aggravasti aliasq injurias Actis inferre procurasti
Quare Citamini ad videndum et Audiendum Vos ante Omnia ad Com-
portationem Documentorum ad presentem Causam Spectantem Schedarum
in Originali uno extantem apud ipsos existentem Senten-
tia Judicij nostri Stringi quibus Comportatis et revisis
Decretum Condrle in fundo Br. Koskowo Bronoszewice Die 12da
Mensis Augusti 1780 inter se Actis ab una et G. Josephum Kosko-
wski Fratrem prte ab altera in Ordine inadequato in Areis
Hortis exdivisionis Summarum pro emolumento Substantiae Tota-
lis erogato Omnes Fratres ad Pacificandum respiciens pro
Capite G. Josephi Koskowski non Detruncato aliarum Summarum
injuste adjudicato pretermissarum non liquidato aliarum Circumstantiarum
Cum Summo praejudicio Actis favore G. Josephi Koskowski prolato
et ad Actis Officij nostri per oblatum porrecto relevari quo relevato
exdivisionem in Areis Hortis tam Curialibus quam Cmethonalibus
adequato perficiendum Sententiam Summas pro emolumento et Auxesim
Substantiae aequaliter Actis Cum Citato respiciens pro Omnes Fratres
Pacificari Debito ad Omnes Fratres regulandum Censeri Portionem
pro Capite G. Josephi Koskowski detruncandum Censeri a Solutione Sum-
marum tam in vim Calculi quam Carentia Laborum a Bobus Subditis ad
se Actis et ipsos Citatos Fratrem spectantem pro Juvamine tributo
atq pro Bove in locum Divenditi empto proveniens atq Quotae
Quinquaginta Florenorum Polonicorum in Bonificationem Edificiorum ultra Pro-
portionem impositi impertinenter adjudicati abjudicari ipsos ab
extraditione rerum Mbrium apud Actis non repbliorum quinimo pro
ipsos G. Koskowski Fratrem Occupato Actis liberari et Eadem res
inter se Actis et ipsos Fratrem dispartiendum determinari Sum-
mas ac pretensiones praemissas liquidas et Bonificandas Declarari
processum illegaliter obtentum ac Traditionem si et inquantum
interessent cassari Condnem in ordine meliorationis exdi-
visionis ac investigationis de pretensionibus fundi et Sum-
mis pretermissis et non liquidato expediendaq Inquisitionem

Subalternar

Subalternar ac Pa Koslowo Bronoszewice Assignan nec non-
im Sublationem Processus pœnis multan cæteraq; exigentia
legis et Justitiæ cone vos Statui et Sententiam Vtis dat trino
Adveniend Partium et Judicialiter responsum Dat in Castro
Plocens Fa Vta pt Dm Invocavit Quadrlem A.D. 1783 Alter-
us vero Senior [illegible] talis Onuphrius in Siepr Bromir-
ski Plocens Plonscens etc Capitl Ordinis S Stanislai Eques
Vtis Gro Joannis Koslowski Dei Gratia Romiq tuis Gnlter Omni-
bus vigore regio et nostra qua hac in pte fungimur Capli
Authe Mandamus ut in terminis Querelar Causarq; Officij
Judicij Coens Capitl Plocens Fa Vta prius q; primus abmine
in Cro Plocens celebrand; pltes ac perentorie Comparead
ad Instantiam Pri Josephi Koslowski Act qui te interesse
Deero ac Manum Suar Authe facti Citat ad videnda
et Audienda approbata Deero Coens Plocens Condni
in Fundo Br Koslowo imo ac Act ab una et te
Citata pte ab altera plat ad Solutionem Summar
eod Deero Vti Act adjudicat Sententia Judicij nostri
Strictj pœnas in Sublationem pressus ac pro Contra
ventione Deero Decern tam Scorsivas pœnas ratione
ejusd Decni evocationis extendi pressum quemvis Sup se
Act obtent sine pœnis Cassan in Actoratu vero Vti in com-
petens Actionem Dicti Vtis expensas refundi ac in qt Juris
et Justitiæ ent Statui Sis panturus et Judex responsu-
rus Dat in Cro Plocens Fra Vta post Dm Invocavit Qua-
dragesimalem pa A.D. 1783tio in Diem hodiernam
recte Cadens et Devenient Stibus ipsi utriq; et quib
G Joanne Act ac Cto et Illre admodum Rndo Francisco Clerico
Seminarij Wagroviens Act Koslowskie Fratribus imo ac Germa-
nis p eund G Joannem Koslowski Fratrem natu majo-
rem Suo et Fratris Sui nne ac Jnvocatum Clientem G Josepho
Koslowski Cto et Act patter G Joanne Szczepkowski BC Plocens
ac Officio Advitat per G Josephum Lasowski Coram Judicio
psens Comparens tenen G Joannem Koslowski p duer
Plenipotentiam ab Jd Rndo Francisco Koslowski Clerico
et quoniam pdict Vtis Inde partibus expedir Mandavit Mandat
psens In experimento ulteriorib Partium controversijs

inducti

inductis exauditis Judm Citationes Ptium utrarq et quidem
Ptis Originaliter agentis p melioratione Decri Condrlis per Offm
BCPlocens in Fundo Koskowo Bronoszewice plati Cassationeq
processus ex eod Decro emicans G vero Josephi Koskowski p
Approbatione ejusd Decri edito Decidend Controversijs Ptium
p et cons factis et illatis Suspensa legalitate pmissi Decri
necessariam esse Subalternam Condnem ad Fundum pallegatdr Br Koskowo Bronoszewice Judicij Sui unius
absentia non Obstans pvia faciend tempestiva obdestinatione adinvenit Quod Judm mutuo Partium Sumptis
Conducend Condescensur reproductionem Jurium Documentdr ac rejestror p G Josephum Koskowski Subsequend Determinabit quibus reproductis Legalitatem Decri Condrlis
in Fundum hoc Br Koskowo Bronoszewice a Die 12 mens
Augusti 1780 Anno inr modernas ptes per Offm BCPlocens
nempe G Joannem Szczepkowski plati ad Actaq Crens Plocens
Sabbo post Fm Assumptionis in Cœlum GV Mariæ pro Scilicet
Die 18 Subsequend Anno 1781 p Oblato porrecti cognoscet idq meliorabit v Approbabit repositionem Inquisitionum in Eod Trno Condnis eductar Injunget
Subalternam si necessaria Videretur Expediet ex divisionem praxi Juris æqualem quod si defectuosa
Demonstraretur perficiet onera liquidabit eadq ad
quamq Classem applicabit Solutionem Summar lui
et a quo pvenerit declarabit Calculum si juste Cuiet
a quo Competierit reddend Sententiabit Rigores
Decretdr Annectet Trnos pfiget Partesq in Omnibus et Singulis ptensionibus p exigentia legis
et Justitiæ ad Resonantiam Documentdr finaliter
nihil intactum et irresolutum relinquendo Decidet
Disjudicabit et moderabitur Cujus vel quor
Decisioni Ptes utraq parere et acquiescere ac
Judicatum pati idq Sub pœna Baonis illo in

trno

trno Condmis Super pte Contravenient publicanda
Debebunt ac tenebunt huiꝰ pena Simplici Quatu-
ordecem Marcar bb pti per pten compensanda
Judicio vero suo per medium in instanti Sub Lobi-
b rigore ex regestro penaliũ extendendo Sol-
venda ꝑ quo Condmis trno ptes gõs Voluerint
et quos negotium poposcerint adiri adeundꝫ
Sub rigore quo Supra ꝑ comparere tenebuntur
Deĩ ꝓsens Vigore Jn Continenꝫ Mgr Valentinus Mi-
chalak de Cieszewo Authus et Juratꝰ palam vit
Quia ipse Adeitaones literaꝝ Ligiꝫ ꝑ Judiij ꝓsens
Lerviens ceꝭ Lowꝫ ꝓfatꝰ adeiꝫ et quid Lowꝫ ꝑ
Josephum Koslowski ad b Koslowo Bronoszewice
jam vero Lowꝫ ꝑ Szczepkowski b Plocens ~~li~~ ad
Cancellariam ꝓsens Lowꝫ Demiꝫ ꝑ Joannem
Koslowski ad b itiꝫ Koslowo Bronoszewice
juxta Datꝫ in Adeitationibus ꝓcꝭ anno ꝓsens
Detulit expertavit posuit reliquit et Deputato-
re notificavit De quo ꝓsens Jd Mlis fecit
Relationem

Confirmand et Ratificand quas suis Mris Commissis fungendis

Et hic submode fuit Ad Relationes ad Casum Condmis Terrarum
Mris faciend Legi Approbarꝫ Confirmarunt et ratificarunt suoq; ꝓprio Appruat

Decretum Condmis inter Dnos Gorzelskie et Koziensckie

Jn Causa et actione Judiciaria introscꝫ mi Dnos
Matheum Gorzelski et Hedwigim Kolizynska
Conges Actꝰ ad unꝫ et Dnos Petrum Koziensckie
et Catharinam Kolizynskam inviceꝫ Conges
Adamum Wawrzenczki et Magdalenam Kol-
izynska dictꝫ inviceꝫ Conges et quos a petentia
ab utroq; indigeꝫ cum eoꝫ de lege requisita
in hiemis mensibus ante festa ad Judm
officij quod parte ab altera citatos Deque
pro ea die ijsdem et signanter mariti metas
agros ijs cum eis ante distinguer dimensand
et term in arcis quam campis Particulas
notabiles fundi ante contis heredib appropria
rund usus fructus et proventus ex eiusq; parti-

participarunt lapides in agros aut iniecerunt
Damna plurima in frumentis et pratis intu
lerunt vias per fundos aut excogitarunt frui
menta conculcare causarunt pisces in piscinas
aequaliter ad se aut spectat capere denegarunt quini
mo violenter omnes aut suos infestarunt conculcare
conati sunt laeserunt postposuerunt contempliarunt
comminationes varias propulsarunt holodium in arca
aut propria existens demolire causarunt nec pro
Iusta adaequata disvendere voluerunt ipsa vero Ipsa
Kowalewska consors suos aut multis in locis varijs
coram Personis laesit diffamavit Inventaria ex Damnis
per aut ad forestam abcuta violenti modo exfo
restarunt aliasq inconvenientias et oppressiones
omnimodae Inquisitione probandae peregerunt poenas
exinde in se traxerunt pro quibus sup ipsis decernere
citantur idq ad videndum et audiendum ipsis ad bonifi
cationem omnium et singulas pensionum per aut
habitam sententiam Judicij pro stringi in ordine
praemissorum condnem ad fundum Br Kolczynko
Jawne assignari lites expensas refundi ac id
quod Juris erit decidi et sententiari alias citatione
eadem praemissa fasciis in se obloquendum in Diem
hodiernam recte audita et deven partibus ipsis
utrisq et quidem Ipsis Mathaeo Zgorzelski et
Hedvigi Kolczynska congibus aut per Mantum
suo et contis suae inne pltter et Ipsis Petro
Kosiewski et Catharina Kolczynska invicem con
gibus aliq Adamo Kowalewski et Magdalena
Kolczynska itidem congibus ittis per D. Josephum
Lempicki coram Judicio pro comparendo et secum
ad ulter controvertendum quam partium controversijs
in Judm suum inducto exaudito Judm citationem
partis aut pro appropriatione fundorum
aliasq violentiam suum ad Judm edito Decidendum
siquidem causa pens sine condne decidi non
valet proinde necessariam esse condnem ad in
fundum Br Kolczynko iawne Judicij sui aut
Ipsa Mathiae Starczewski et Chrisostomi Zielinski

loci pzz Burg aptato tempore facta tempestiva
avisatione conducendor adinvenit qd Judm aut Offm
Burgle unius duorve absentia non obstante
mutuo prtium sumptu conducens condescensus
de ademptione fundor appropriationeq eorum
violentyi Domnis Jniurijs inquirens investigabit
Jnquisitiones Juratorias expediet calculum exaquis
ademptis si debebit excipiet bonificationem
quarvis ptensionum decernet satisfactionem
Omnimodam cuj quid aquo competient ptamq
adinveniet partesq in Omnibus et singulis
ptensionibus nihil intactum et irresolutum
relinquens finaliter ad contenta termini
et Documentor ac Maonum Partium
decidet disiudicabit et moderabit cuius
Judicij Condtis Decisioni partes parere et
acquiescere sub pena Baonis debebunt ac
tenebunt Lucta pena septem marcarum
Pott Parti per Partem compensanq Judicio
vero suo totiq praxi Juris solvens pro
Quo Condnis Termo Partes quos voluerint et
negotium poposcerint adcitent adcitati com
parere tenebunt Decri pzz vigore in con
tinenti MRPP Valentinus Michalak de Cier
szewo authus et curat palam Pvit Quia
Ipse Citationem literat sigill pro Judicijs pzz
servicij edit eq pfatos Cittos ad B. Kolczynka
Jawne Tra 2da pt Dm Jnvocavit Qvadtem anno
pzz detulit exportavit posuit reliquit et Depo
sitione notificavit de quo pzz Jg mlis fecit
Relationem.

Decram Condnis inter Gg Kaweckie Bromirskie Biedrzyckie
ac alias latum.

In Causa et Actione Judiciaria infrascripta mi G. G. Mi
chaelem Kawecki et Mariannam Bromirska olim G. Fran
cisci Bromirski Filiam moicem Conjuges tum Hedwigam
et Barbaram Virgines innuptas Bromirskie Epistolam
Dae Kawecki Sorores nec non Albertum Budnicki

et Apoloniam Bromirska invicem Conges Actt ab
una et DD. Ignatium Bromirski olt D. Adami Bromir-
ski Sterilibus fatis decessi Fratrem germanum
et Salomeam de Maliszewski invicem Conges tum
Joannem Maliszewski et Mariannam nec non Philip-
pum Gościcki et Agnethem invicem Conges Bromir-
skie ejusdem D. Ignatii Bromirski Socros et Filias
et quidem a pa ab utrinque inteligenti cum eadem de lege re-
quisita inhaerenti Documentis causam praesentem evin-
centem ac Maonibus Suis offense factis ad Judicium offi-
ciosum praesentem pte ab altera cittos idque ad videndum et audiendum
ipsi ad comportationem et extraditionem paratae pe-
cuniae rer mobilium Inventarior vestium Scrorum manu-
alium et Documentorum authorum fatis olt Dni Adami
Bromirski Actorum D. Kawecka et Bromirskich
Virginum Patrui derelicti et per ipsos totaliter
occupatorum praevio juramento Sententia Judicii offi-
ciosi praesentem Stringi quia Subsecuta Comportatione
tam eandem Substantiam mobilem quam immobi-
lem in Bonis osiek piaseczny jacentem Secundum
jus naturae aequaliter cum ipso Dno Ignatio Bromir-
skie ex dividi in ordine effectuationis praemissorum
Condrem ad Bona Osiek piaseczny a primariis ex-
pensas retrahendi ac id quod jusis erit Status et Senten-
tiari alias Cittne praemissa, in se edifferente in Dies
hodiernam recte cadente et devenientem ptibus ipsis
utrisque et quidem Dnis Michaele Kawecki et Marian-
na Bromirska invicem Conges tum Hedvigi et Ber-
bara Virginibus innupta Bromirskie nec non alberto Biedrzy-
cki et Apollonia Bromirska invicem Conges Actt
per Dnos Biedrzycki et Kawecki Suo et alio-
rum nne Actt praeter D. Ignatio Bromir-
ski et Salomea Maliszewska invicem Con-
jugibus Cittis per eundem D. Bromirski maritum
Suo et Contis Suae nne praeter tum Dnis Joanne
Maliszewski et Marianna Bromirska Conges

Philippo Goscicki ac Agnethe de Bromirskie
tuae Conjugibus Cittis et indicens p eundem Gsum
Maliszewski Suo et Supra scror Citt rne
pltter ad obiectam a latere Condmne ex pte
Gsor Alberti Biedrzycki et Apollonia Bromir-
ska invicem Conjugum Sup Gso Ignatio Bro-
mirski in Cro Plocensi Fra 4ta in Vgia Oti
Nattis S. Joannis Baptae Scilicet die vigesi-
ma tertia mensis Junij Anno 1779no rne
non Solutionis 060 Florenorum Grossorum Septa
et Semi unius Pol ac aliarum circumstan-
tiarum obtentis et publicatis teneri eundem Docere
de loco Standi non posse ~~[illegible]~~ his rnibus
Sibi constituere locum Standi Tandem non
urgens pte obijciens eundem Ignatium habe-
re locum Standi Judm ipsum declarat et ptibus
experiri mandat in Experimento decidendi
Cittnem ptis Actis pti Citta Suum ad Judm p ex-
divisione Sortis pt ott G. Adamum Bromirski
derelictis ac aliarum circumstantiarum editis ex audi-
tis ptium controversiis in Judm Suum in-
ductis et quoniam causa pdens p exdivi-
sione aequali Substantiae Suum ad Judm de-
venit ideo Judm pdens necessariam esse Con-
dnem GG. Mathiae Starczewski et Chrisa-
stomi Zielinski Burgg loci pdens unius
absentia non obstante ~~[illegible]~~ ad Fundum Br
Oscelpiaseczny Captato tempore adinvenit
qui GG. BB. p via de adventu Sui tem-
pestive tacendi avisatione mutuo ptium
Sumpta conducendi Condescensuriante
omnia Comportationem Documentorum
Sortem olim Generosi Adami Bro-
tum grotes 63 florenorum decem possessionis Pollt mirdi

ad Bona Oleh Gnaszczny Tra 2da pt Dn
Invocavit Quadrlex pa Ao Dni 1783tio
Detulit exportavit posuit reliquit ibi
positione notificavit de quo pstens Gnaz
Mtis relatio.

Dilatio Inquisitionis inr Mcum Mogilnicki
Metatoriae Campestrem Rni N. Siemiętkowski
ac alios et G. Dębski Lsum Andream Cybulak
ac alios

In Causa et Actione Judiciaria infrascra in:
ter Mcum Stanislaum Mogilnicki Metatori:
dam Campestrem Regni Br Starorzeby cum
attinenz haeredem Dnum tum Nobilem Jaco:
bum Siemiętkowski Economum tum Hone:
stum Joannem Muszynski Jambatorem atq
LL. Stanislaum Hortulanum Mathaeum Sci:
sto Stanislaum Miszek de Bonis ejsdem Staro:
rzeby Subditos et quidem Subditos in assa:
ejusdem Sui Dni actt ab una et G. Felicem Dę:
bski Br Opatowiec Possessorem Dnum tum
LL. Andream Cybulak Albertum Olewnik
Adamum Ankowski de Ejsdem Bonis Subditos
et quidem Subditos in assa supradicti Dni
inhaerendis maonibus ac paonibus coram
actis authis Rni factis vel faciendis ad Judm
offij pstenz pte ab altera Cittos seu potius ad
incidentiam causae et actoratus ipsos connexio:
nem cum causa Actt habenz dividiq nullomo:
do quaeuntis ad cittos idq ad videndum et audiendum
ipsos Lsum Dębski ad instantaneam Statuitio:

nem

nem Suprascrorum ipsorum Subditorum pro sumendo de
ipsis poenis Sententia Judij praetenso Stringiquos
Statutos ac ipsorum Gsum Dębski intuitu Damnorum
plurimorum in frumentis pratis ac pascuis
M. Actis proprijs et haereditis Inventarijs ipsorum saepis-
simis temporibus illationis Camporum Pascuorum
Sylvarum et Borrarum cujusque partis a Bonis Sta-
rorzeby avellere et ad Bona Opatowiec adjun-
gere conationis Signorum Granicialium disjecere
praesumptionis Pascuorum Starorzebensis Inven-
tarijs ipsorum depabulationis Borrarum excisionis
et ruinationis Subditorum ex B. Opatowiec in
Granicibus Starorzebensis ad Inferendum Damna
et oppressiones Subditis Starorzebensis Structio-
nis violentiarum illationis Lsi Stanislai de Bor-
nis Starorzeby Subditi nulla de causa apud
ipsos detentionis et per aliquot dies incarcerationis
funibus ligationis L. autem Joannis Bor-
rarum Custodis infestationis converberationis
vestibus exuti concussionis LL. Stanislaj
Hortulani Stanislaj Miszek in Taberna
Br. Opatowiec existens et maxime Suprascri-
Hortulani Subditis Starorzebensis in eadem Ta-
berna potantibus vituperans infestationis ag-
gravationis bombardae longioris et pilej praedicto
Hortulano violenti modo interceptionis jam
vero per ipsos Dnum habita de praemissis violen-
tijs notitia adveniendo ad Suprascriptam Taber-
nam loco praemissi causas Subditis Suis vitu-
perationis ejusdem L. Scisto Actis ibidem existens nul-
la ex rne pugna ad faciem concussionis nonnul-
lorum

lorum Subditorum Starorzebenses funibus liga:
re Subditis suis demandationis et vix in post
eorum exvinculationis et dimissionis insup
sub alterno tempore L. Mróz pro tunc custo:
dis Sylvarum pecudes de praedictis B. Opatowiec
in Campis Bonorum Starorzeby se se pascentes ex:
pellentis nulliter veloci passu insecutionis
concutere Baculo attentationis pro vero Subditos
Sylvarum Starorzebenses violenti modo supine:
quitationis supinequitandae arborum excisio:
nis LL. Custodum Sylvae ac Iaculatorum nulla
ex rne infestationis Concussionis Curruum
ac Securium praedictis Custodibus et Iaculato:
ribus forti manu intercipere denegationis
Ferrarum interficere praesumptionis poenis con:
dignis pro qualitate facti et delicti pro meritis
puniri bonificationem Damnorum adinveniri
refusionem litis expensarum injungi poenas
rne indebitae vexae ac processu aggravationis
irrogari ac Ea quae jus et aequitas poposce:
rit cum ipsos Statui et Sententiari alias
Citrne eadem praemissa fusius in se obloquens
~~ptibus ipsis~~ in diem hodiernam recte Cadens
et devenientes ptibus ipsis utrisque et quidem M.
Stanislao Mogilnicki Metatoriae Campe:
stri Rni Dnatum N. Iacobo Siemiątkowski
Economatque H. Joanne Muszynski Iaculatore
LL. Stanislao Hortulano Mathaeo Scisło
Stanislao Mirzek de Bonis Starorzeby
Subditis actis pro eundem H. Joannem Muszyn:
ski Iaculatorem suo et aliorum Actorum nne

prlter et Sso Felice Dębski Dno tum Lt. An:
drea Cybulak Alberto Olewnik Adamo Ankow-
ski Subditis Citt p eundem G. Dębski suo et
Subditorum suorum nne prltes comparens et secum
judltes controvertens quam ptium Controversijs
in Judm suum inductis et auditis Judm offi-
cij pzens Citnem ptis actis respectu attentatis
violentiam pti Citae suum ad Judm edit
decidendam quoniam causa pzens sine Inqui:
sione decidi non valet pinde ad contenta
Trni Maonum et paonum ptes actis pti
utriq p sequens Judiorum Crens Capitt Plocen
Cadentia dedit et concessit pat pzens dat
et concedit Dilaonem Inquisionis Conser:
vandam Trnum ptibus memoratis utriq in
pallegatis Judijs suis sine quavis ad citne
comparendi paratis peremptorium In Continen
M.R.S.P. Valentinus Michalak de Cierszewo
authus et juratus palam vit quia ipse Citt
litt sigillo p judicijs pzens servicium Edit cum
pfatis citt ad Ba Opatowiec Fra Zda pt Dn
Invocavit Quadrlem pa Ao pzens detulit ex:
portavit posuit reliquit et de posione
notificavit de quo pzens Jdm Mlis fecit
Relaonem

Bavitus M. Kampenhauzen per M. Gutowski
Bl Plocen

In Trno hodierno ex adicione Literali Cre Capitt Plocen

cujus tenor sequitur talis Onuphrius in Sieprc
Bromirski Ploc. Plonscen etc: Capit. Ordinis
Sancti Stanislaj Eques. Tibi Mco Roberto
Kampenhauzen Succamerariae Parnavien
De Prna Bnisq tuis grttr obus vigore Regio
et Nostra qua hac in pte fungimur Capit
authe mandamus ut in Trnis Querelar
Causarq Officij Judicijs Crc Capit Ploc F. 2.
prius vel proxius abhinc in Cro Plocen ca
lebranae prttr Hme peremptorieq compa
reas ad Instantiam Mci Bartholomaej
Gutowski Burg Cren Plocen act Qui te in
haerenae Scro Certo Manuali super Sum
mam Trecentor Septuaginta octo flr Pol
sibi act dato citat seu potius ad Parat ante
riores Trnos paratq Condemnaonem Loco per
agenae Executionis obtent adeitat idq ad videnae
et audienae te ad Solutionem ejusae Summae
378 fl per Sententiam Judicij nostri Stringi
Solutionem indilat ejusae Summae una cum
provisione injungi, Litis expensas refundi,
in Sublaonem processus poenas irrogari, ac
id quod Jus et aequitas poposcerit con te
Statuj Decidi et Sententiari Sis pariturus et
Judttr responsurus Dat in Cro Ploc F. 2. pt
Dm Invocavit Quadrlem proxa Ao Dni 1783.
In Dsem hodiernam recte caden et Devenien
ptibus ips et quia G Bartholomaeo Guto
wski Burg Cren Ploc act prnaliter et Mco
Josepho Kampenhauzen Indicen prttr Mco
Roberto Kampenhauzen Citat per Gm Stanisla
um Turowski Judm Officij Psen decrevit prae
senq decernit Quatenus pars act doceat ptem

Cit

Cit de Trno et Contentis Trno Hmo ad invento pti
bus Causam prosequ hocce Judm injunxit injun
gitq pzen in prosequenc Quoniam Comparens
mci Roberti Kampenhauzen ab inscripta Com
paritione recedit et Suum Principalem
Condemnare permittit proinde pfata Pars act
coram Judicio Officij pzen pttr Comparens
et Trnum Lunc hodiernum per totum
Judicion Modernon tractum Hme attentans
memorat Cit ad Jus juridice per MRG Pro
vidum Valentinum Michalak de Czersze
wo Authum et Jurat tribus et ultra Ju
ris Formam vicibus Quatuor Clamat et vocat non tamen
Comparen rne non Solucionis Summae Trecentor
Septuaginta Octo fl pot cum provisione pro
venien in Lucro ultimariae fortis Finalis
ac nudilatae Execucionis alias in toto seu p toto
Lucro negotij Suj Principalis admitten Judicio
Officij pzen judtr ac Offse condemnavit
condemnatq pzen ulteriorq sibi per Judm
hocce Ea in Causa fieri et Exequi postulavit
et Judm Officij pzen Juri Communi postulao
nig ptis Act utilicite annuenc ~~poenam~~
~~Bannonis Hmo~~ in vim ejusq Lucri Hme hac
in Causa obtenti poenam Baonis decrevit
pzenq decernit et ad publicanc Eanc Bnis
poenam Suprascript Mlem Judlem addidit
et Deputavit Qui Mlis satisfacienc Depu
taoni Suae a Judicio Officij pzen habit me
morat Bnis poenam modo pmisso obtent
ac ipsmet M. Robertum Kampenhauzen
Cit pzen in Trno disparen Esse banit
Juri Communi Contrarium et Rebellem hic
in atrio Stubae Judlis ac in alijs Locis publi

caoni

caõni Solit pzen plurima Nobilitate ad Judicia moderna forumq Publicum Congregata alta Sua pconica et Sonorosa Voce proclama vit publicavit et ad notitiam omnium protunc pzen in Dubiam Deduxit de Quo pzen Jae Mlis e Loco publicaõnis suum ad Judm Rediens fecit Relaõnem. Post quam publicatt ut pmissum est Baõnis poenam Judm Officij praesen p faciena juxta pscrum Juris Communis ultimaria forti finali ac indilat Executione Gmdburg Cre Ploce Quemvis qui prius requisit fuerit faciliusve per Ptem act Conduci poterit addidit et Deputavit Qui J. Burge Loci pzen quivis exequena munus Officij hij parenaq aditioni a Judicio Officij pzen habit Eane ultimariam fortem finalem ac indilat Executionem ad primam ptis act requisiõnem Decriq pzen exhibitionem facere et peragere debebit ac tenebitur idq sub poenis con renitentes Offles Legibus Rmi Sancitis. In Continenti MR G Providus Valentinus Michalak de Cierszewo Authus et Jurat palam rqvit se adcionem literat sigit p Trnis pzen Servien edit con pfat adcit ad Bona Stopino super Summa in ibid haren juxta Dat et Annum supe nus in adcione Posit detulisse exportasse posuisse reliquisse et Depositione notificasse de Quo pzens ejusq Mlis Relatio.

Dilatio Inquisitionis inter GG Bogurskie et Zglenicki

In Causis et Actionibus Judiciarijs infrascriptis
Binis prima quidem inter GG Thomam et
Conegundim Virginem innuptam Fratrem et
sororem inter se Germanos tum G Rosaliam
sororem itidem Germanam Boguskie et quidem
Assa indigenae ~~[illegible]~~ Cum de Ea et de le
ge requisitis Actis ab Una et Gsum Joannem
Zglenicki inhaerendo maoni sua Aulhe Rmi
factae v facienae ad Judm Officij Gsenae Cit pte
ab altera idq ad videnae et audienae Ipsi respe
ctu suorum actorum ad Scamnum in Ecclesia Cur
roviensi pro avum suorum actorum proprio sumptu
facto extructo et locato nullo habito ad Idem
scamnum Jure non admissionis Quin
mo in Eadem Ecclesia Coram Congregatis
hominibus absq Ulla Pdictae Ecclesiae re
verentia suorum Actorum Laesionis postpositi
onis diffamationis honoris Nobilitaris
prostitutionis nec nomini Cymenterio Pdi
ctae Ecclesiae ac in Alijs pro multis locis sae
pissime suorum Actorum Verbis Currosivis
honorem Nobilitarem Carpenae affectio
onis Aliarumq inconvenientiarum omni le
ge vetitarum peractionis poenis Exem
plaribus Mulctari ac id quod Juris et
Justitiae erit decidi et sententiari Al
tera vero inter Gm Joannem Zglenicki
Actorem ab una et GG Sophiam de Bella
wskie Olim Gsi Adami Boguski re
lictam Contem Viduam matrem Thomae
Rosaliam et Conegundim Filium et Filiam
Boguskie et quidem Virgines innuptas
in Assa Competenae inhaerendo proaoni
suae Aulhe factae ad Judm Officij Gsenae
pte ab altera Cit idq ad videnae et audienae
Ipsi raone in Ecclesia Kurroviensi ac etiam
Alijs locis sui Actorum laesionis diffamationis
honoris Nobilitaris denigrationis ac Aliarum
injuriarum

Injuriar omni Inquisitionum Genere probandar pactionis poenis tam personalibus qua Crumenalibus ad mentem legis puniri ac id quod Juris erit decidi et sententiari Alias Citationibus Ejusd Praemissa fusius in se Obloquen ni diem hodiernam recte Cadenae et devenienae partibus Ipsis Utrisq et quidem Gl Thomae et Conegundi atq Rosalia Virginibus in nu pitis Tratre et Sororibus inter se Germanis Bogurskie Act et Cit p Gm Thomam Bogurskie Suo et Soror Suar mne pr ter Gsa Sophia de Belleskie Olim Gsi Adami Bogurski relicta Vidua Cit p Gm Thomam Bogurski filium G Joanne Zylenicki Cit et Act pr ter Coram Judicio Officij Psen Comparenae et secum Judicialiter Controvertenae Quar prtium Controversijs in Judm Suum in ductis Exauditis Judicium decidendo Ciones prtium Utraq Cum Sibi ab invicem respectu attentar violentiar ad se edit Combinatis Act et realibus Ejusd prtibus dedit et Concedit Mouit Psen Inquisitionis dat et Concedit Dilationem Super Contenta procurarum et Cionum prtium Utraq in sequenae Judicij Crenae Cupitis Plocen Ta 2da prius v proximius ab hinc in Cro Plocen Celebrandis Educenae Conservando Trnum prtibus Memoratis Utrisq in Pallegatis Judicij Suis sine quavis ad citatione Comparendi Paratum peremptorium In Continenae Mlis Rm Glis Produs Valentinus Michalski de Cierszewo Authus et Juratus palam vit Quia Ipse Ciones lib Sigill pro Judicij Psen Servien edit Contra Gfal Cit et Quid Conae Gm Joannem Zylenicki ad Bona Zylenice Magna Contra ver Gl Bogurskie ad Bona Ostrowy Utrasq Ta 2da post Dominicam Invocavit Quadrilem Anno Psen detulit exportavit posuit reliquit et de positione notificavit de quo Psen Jd Mlis fecit Relationem

Dilatio Inquisitionis inter Gsos Kowalewski et Bogurskie

In Causis et Actionibus Judiciarijs infrascriptis Binis et quia prima inter Gm Franciscum Kowalewski Actorem ab Una et Gsos Sophiam de Bętlewskie Olim Gsi Adami Bogurski relictam Consortem Viduam Matrem Thomam Rosaliam Virginem Innuptam Filium et Filiam Bogurskie et Antonium Leszczyński et quia Virginem in Assa Competenti inherendo Proaonibus ac Vulnerum Obductioni Authentice factis ad Judicium Officij Gsenti parte ab altera Citatis idque ad videndum et audiendum Ipso ratione Sui Actoris in Taberna Bonorum Kurowo Sitae oppressionis Concussionis Converberationis per grandi Baculo enormiter Convulneratione Concussionum et Vulnerum inflictionis insidias Varias Structionis tunc temporis Sui Actoris laesionis diffamationis et Aliorum violentiarum et oppressionum per actionis poenis ad mentem legis Puniri ac id quod Juris erit decidi et sententiari Altera Vero inter Gsos Sophiam de Bętlewski Olim Gsi Adami Bogurski relictam Consortem Viduam Matrem Thomam et Rosaliam Virginem Innuptam Filium et Filiam Bogurskie lum Gm Antonium Leszczynski Actorem ab Una et GG Franciscum Kowalewski et Andream Czachowski et Jacobum Brudnicki atque Ingenuum Paulum Gsi Czachowski Famulum in Assa Competenti de lege requisita inherendo proaonibus suis Authentice factis et faciendis parte ab Altera Citatis idque ad videndum et Audiendum Ipso et Quia Gm Kowalewski Sui Actoris Gsi Antonij Leszczynski ad

Tabernam

ad Tabernam in Bonis Kurowo Sit. praeci
pienda Selopetis ac flagro Apud Infidelem
Tabernatricem relictis advenientem nulla ex
ratione Infestationis aggravationis
Pugna ad faciem Concussionis Genibus
Conculcationis laesionis postpositionis Con
cutere in ausu gipsi Ulterius attentati
onis Certo tempore adhibitis sibi Gsis
Czachowski et Brudnicki ac Ingenuo
Paulo Cit. hospicij in ejusd. Bonis
Kurowo Sit. Violenter supernivasionis
supernivadendo Junctis Viribus Sui Act.
G. Leszczynski Oppressionis Concussio
nis Contusionis Arrepta sedeli p. Gdrit.
Gsum Czachowski ad Caput Convulnera
re Conationis Sui Act. Gsi Bogurski Gmissos
Ausos Ipsis disvadens p. Gm Kowalewski pro
Capitis arreptionis arrepti in Terram protra
dere Gsumptionis tunc temporis inique
laesionis diffamationis insuper p. dictam
Gm Czachowski equi Act. Gsi Leszczynski
Proprij Cum Epphiphio ac omnibus requi
sitis tunc temporis sibi Act. nulla de Causa
interceptionis et ejusd. ad hoc tempus
Apud Ipsis detentionis eoq. interstitio ex Selo
petis ad se Act. directis explodere attentatio
nis ad extremum Ipsis G. Kowalewski Suae Ach
Gsae Bogurskie Matris in Taberna Eadem Cau
sa negocij sui existens in mensam Graviter
Nulliter protrusionis et in terram pro labi
Causationis Jam vero Suae Act. ~~[illegible]~~ Filius Cir
ca Eand. Sui Matrem ad stans bidentibus lignejs
Concutere Conationis demum Cominationum
Quarumdam in oppressionem Sui Act. Gnosum
Bogurski Multis in locis propalationis ac Con
cutere Minationis Ipsis autem Gsum Kowa
lewski Sumpta Contra se Actorem invidia
existens secum Act. in Bonis Ostrowy ad rixas
et Contentiones Occasionem Exquisitionis
omninoq. Sui Act. Concutere Conationis hisce

non

non Contentando advenendo ad Bona Kurowo Sui
Act. p Domos investigationis Alio temporem
Oppido Siepre Cum Nonnullis personis
preter ambulantibus de se Act. Ubinam re
periretur finem ferenae Sibi Act. Violentiae
interrogationis e vivis suffere aut letaliter
Convulnerare si Comprehenderet appro
missionis Varijs modis Act. Afflictionis
Ubiq locorum! inique lesionis post positionis Ipsos omnes
p Gmissis pactis Violentijs pœnis
mente legis juxta demeritum Afficiet
Quam Sui Act. Gsi Leszczynski propri
um Cum Epphiphio ac Cum omnibus
requisit per Ips intercept. extradi Inqui
sitionem in Ordine Gmissor. Assignaritis
Expensas refundi Cæteraq pro Causa Gsen
Exigentia Contra Ips Statui decidi et senten
tiari Alias Cionibus Eisd Gmissa fusius
in se Obloquen. in diem hodiernam recte Cu
dens et devenien. prtibus Ips Utrisq et qui
dem Gso Francisco Kowalewski Act. et Cit.
prter et Gsis Sophia de Bętlewskie Ot.
Gsi Adami Bogurski relicta Conte Vi
dua matre Thoma Rosalia Virgine
Innupta Filio et Filia Bogurskie Cit.
et Act. p G Thomam Bogurski Suo et Supra
scrs Citatos et actos nne pr Uter Gso Antonio
Leszczynski Citto et Act. p Gm Josephum
Lempicki Coram Judicio Officij Gsen
Comparen. et secum Judicialiter Contro
verten. Quas prtium Controversijs in Ju
dicium Suum in ductis Exauditis Judm Cionis
partium Utrasq respectu Attentas violen
tias Sibi ab invicem Institut. decidendo
si quid Causa Gsen sine Inquisitione decidi
nequit p inde necessarium esse inquisitionem
p Utrasq ptes ad Contenta Terminos et
protestationum partium in Sequenti
Judicios Cren. Capit. Fa 2da prius o pro
ximius

proximius abhinc m'Cro Roccsi Celebrunde
Credentia educendum Conduit Censeky Ppsem
Conservand Trium pribus memoratis
Altrisq; m prdcte Judicio Mris sine vna
Evocatione Comparendi Paratum perem
ptorium m Continuo Mlis RPP Prudentio La
lentino Michalski de Cierpcewo Authu
et Juratus pulsum Rotl Suis Ppse Cienes
Lib Sigill pro Judicijs Ppsem Terrien et Dñi
Contra Ppsem et Cet et quia Contra PP Bo
gurskie ad Bona Ostrowy Contra vero Ppm
Leszczynski ad manus Pinsk Contra autem
Ppm Lewalewski ad Bona Civice Contra de
m'q; PP Czachowskie ad Bona Brudnice
iam vero Contra Ppem Brudnicki ad Bona
Slowice Omnes Fa Va post Dominicam ni
vocavit Lundreyesi malem Anno Ppsen delulit
Deportavit presus Religuit et deposicione rati
ficavit de quo Ppsen Idem Mlis fuit Reluonem

Banulus et Mris Dobolski Capitaneus Dibrowiens et Vexilli
fer Brestens Cuiavie Pris Miczynskie.

In Trna hodierno et Relatu Authentico Ceny Covaliens per
Mlem Recognit tenoris sequens Actum in Cie Covaliens Fra 5ta
nempe Die 24. Mris Aprilis Ao Dni 1793 Ad Officium Actuq; Ppsen
Ceny Capit Covaliens pñs veniens mlis RPP Prudentius Laurentius
Mielarczyk de Lubomino Authus et Juratus Ppsus existens mihi
Se Citationem Literas Authenticam Judicij Ceny Plosens Spe
ctans inspexisse tenoris talis Ordinchmus m Pipre Bronisti
Plocens Ponsens Dte Capit Primis Pti Stanislai Equis Filii
Mõ Stanislao Dobolski Capitaneo Dibrowiens Vexillifero Bre
stens Cuiavie Pris Wilkowice hiendi de Trna Burg tuis
Gtis Oblis ... et mã qua hac in pte fungmur Capit Authã
mandamus ut in tnis Ducentar Causarq; Actj Judicijs
Trã Secunda prius et primius abhinc in Cie Plosens Dte
Grane personaliter peremptorieq; Compareas ad instantiam
Gnosi Adami Dunin Miczynski et Mariannae Laroche invicem
Conjugum Pris Pseng Heredum Dti qui te et quos Conseru
in Actua Manti inhaerendo mandatis tuis tum alys pratio
nibus etat Se potius ad parati Condemnationes bonos

ob malam informationem Citatis

nio in Judicio Super te Obtend loco peragende Executionis
ideq ex loco delicti ac ex impositi Arresti Adesitat Videlicet
et Audiendi te ad instantiam Statuitionem et extradi
tionem Leõ Valentini Gonski Cirillarii de Brus Pany
Pui Alti Contus Israelit et Lucie Ancille per Se Addpte
Donationis a Jõ Petro Karski Bre Brachiare Hodie Acquisti
Subditi de Brus Pany ffugos et in Brus tuis withowica
repertitium uti Sacer Actis proprios per Sententiam Di
minicali ultimi Brus tuis Repertitem Jo Summens de Jure
rne Supra scitos Subditos ex illatione penis per te Pa
tuens Censem rne vere Supranominatos Subditos sine lite
nis testimonialibus non Attentis legibus Regni Susceptio
bus et in Brus tuis Conservacionis penis ad mortem legis Ap
i tam Seruitii in Sublationem Condemnacionis mul
dan Causam q. Etam et integram justa Eloquentiam
Antecessorum et Conclusionem no in Judicio reponen
disjudican ac id quod juris erit Statui ipse tuis huic
plantiis et Judditer Responsum Datum in Cra Pe
ans Die Decima mensis Aprilis Ao Dni 1763
Coram Similem prodie ad Brus withowice expartasid
et in Cuna Super Mensa prosuche et de jure formas
publicase ex Actis Curie Capitali Novalien Reverendum
Potuyskowski CVRE manu propria Lectum cum Actis
Loco Sigilli Curtis illius celebrem Judiciorum Recte
Cedenta et deventem pribus ipse et quod Jus Adamo
Miecznikii et Marianna Lukaszka Conjugis Actis per Ma
nution Nus et Curtis Sue mne potter et quoniam Nus
Stanislaus Dąbskii Exulis et Bratis Regiarid Civ
Pany in tuo Disparet et se condemnare permittit pro
inde pfata Pars Actis Coram Judicio Officij Presens Compa
rens et tenum Curie hudemum per totum Judicium
modernor tractum legitime Attentans memorato Citato
Jus Judicij per Mtem R.P. Stanislaum Valentinum Michalski
de Cieszyn Curie et Juratis tribus et ultra juris forma
ribus quatuor Clamato et vocato non tamen Comparente
et huc ne extraditionis Leõ Valentini Gonski Cirillato
ris et Lucie Ancille de Brus Pany Actis Subditor ad Bra
Withowica ffugos Arresto minoratis una cum Rebus ppriis
bonis fortunis Parentibus Labor ac decernenda Penalita
te tum rne sine testimonio Susceptionis quam Reassatis
Extraditionis ac aliis Circumstantiis in hoc ulteriorius
fortius faciendis Executionis alias in toto seu pro toto huius
Negotij sui Principalis Amittens Judicio Officij presens
Judex ac Officiose Condemnauit Condemnatis presens

ea in Causa

ulteriorq Sibi per Judm succe fieri et exequi postulavit
et Judm Officij praesens juri Communi Postulationiq partis Actr
Uti licite Annuendo poenam Bacnis Utme hac in Causa
Obtenti in vim Ejusd Lucri decrevit praesensq decernit et ad
publicandum Eandem Bnis Poenam Suprascriptum Mtem Judem ad
didit et deputavit Qui Mlis satisfaciendo Ad deputationem Sua
a Judicio Officij praesens habitae memorati Bnis Poenam modo
praemisso Obtenti ac Insummet Cit praesens in tmo Disparens
esse banitum juri Communi Contrarium et Rebellem hic
in Atrio Stubae Judlis ac in Alijs locis publicationis soli
tis praesens Plurima nobilitate ad Judicia moderna fo
rumq Publicum Congregata Alta Sua praeconia et sonoro
sa voce praeclamavit Publicavit et ad notitiam omnium
ptunc praesens indubiam deduxit de quo praesens id Mlis
e loco Publicationis Suam ad Judm Rediens fecit Rela
tionem in Continenti MRGP

Baniti GG Czachorscy et Zglenicey
per GG Uminskie

In Termino hodierno ex adductione Litera
li Crea Capitis Plocen Cuius Tenoris
[illegible] Talis Omnipotens in Sepore Bro
mirski Plocen Plocen de Capitis Vobis
GG Josephus Hedvigis G Josephi Kraj
wski Catharinae G Alberti Zglenicki
Contribus Czachorskim Fratri et Sororibus
ac Eam maritis Antiactis Br Ruma
towo Haeredibus Tum Mco Antonio
Zglenicki Tribunicae Supremae Eorundem
Br Rumatowo Moderno Haeredi
de Prnis Bonisq Vris Esse Omnibus Vigo
re Regio et Nra Qualiter in Pte Pungi
mur Capitis Authe Mandamus ut in
Terminis Querelar Causarq Officij Judi
cij Feria Secunda primus praesens ab hinc in Cro
Plocen Celebrandae Pltes ac Peremptorie Com

Comparcatis ad Instantiam GG Stanislai
Uminski et Valentini Filij Martini et
Mariannae Fratris et Sororis Inter se
Germanorum Filij Uminskich et Lucae Filij
et Filiae Filiaschi ac Filiastrae Actorum vos
In Assa Competentem inhaerendo Mandati Sua
Oram Actis Authentice Rm Facti ac Scripto
Malibus Super Summis Infrascriptis
Datis Citant Seu potius ad Paratos An
teriores Terminos Paratamque Condnem
Loco peragendae Executionis adcitat Providendum
et Audiendum vos et quem Magis vestrum Onus Officit
ad Solutionem Summae Unius Ducentorum Tyn
per olim Gm Jacobum Czachowski Alterius
Tredecem Aureorum Hungaricalium Tertiae Deinde
Centum Tyn Pol una Cum provisionibus
ab Eisdem Summis Provenientibus Sententia Iu
dicij Ur Stringi Solutionem alte Dictam
Summam Cum provisionibus Iniungi
Litis expensas refundi nihilominus in
Sublationem Condnis hac in Causa Ob
tentae et Publicatae Peorsivas Poenas Ex
tendi ac id quod Juris Erit Decidi et Sen
tentiari Sitis Fmd Paritum et Judicter Respon
suri Datt in Cro Plocen Fra 2da pt Dn Jn
vocavit Quadtem Anno Dni 1783 Ad
in diem hodiernam recte Cadentem et Deveni
entem Partibus ipsis et quidem GG Stanislao
Martino et Marianna Fratre et Sorore In
terse Germanis Uminskie Actis per Gm
Joannem Uminski M. Antonio Zglenicki
Citato per Gm Bonaventuram Cudkowski GG
Josepho Krajewski et Hedvigi Czachowska
Congibus Citatis per Gm Paulum Sulkowski
GG Alberto Zglenicki et Catharina Czachowska
invicem Congibus Citatis per Maritum Sue

Stabat Judlis ac in alijs Locis Pu
blicaõm Solitt Pfecti Plurima
plite ad Judicia moderna fori
Publicum Congregata alta Sua pro
nicaet Sonoros ad voce pclamavit
Publicavit et ad Notitiam Omnium
in tunc Pfecti in dubiam Deduxit
Odequo Pfecti ad mlis eloco Publica
tionis Suum ad Judm redeins
fecit Relaõnem. Postquam Publica
tam ut Pmissum e Banitionis Pe
nam Judm Officij Pfecti pro faciendo
Juxta Pcerum Juris Communis Exe
cudne Jm B. C. P. Quemvis Qui Prius
Requisitus fuerit facilius ve per
Partem Actoream Conduci poterit
Qui J. B. C. Plocen Quivis Exequendo
Munus Officij Sui parendo que
additioni a Judicio Officij Pfecti ha
bitae Eamque Ulteriorem Fortem fina
lem Executionem ad primam Par
tis Actoreae requisitionem Decrij
Pfecti exhibitionem facere et perage
re Debebit ac Tenebitur idque
Sub Poenis Cum renitten Officiales
Legibus Rm Juncitis Cum Com
parenti vero Judm Officij Pfecti ad con
victionem Disparen Causam Pfecti
Suspendit Suspensam ipse vult ad
Pfecti declarat Conservandum Eisdem Par
tibus Comparen Terminum Sine ulla
additione Comparendi Parati Verum
Petrium in Contin. JMR. G. P. Valentinus
Michalak de Cieszewo Authe et Jurato
Palam vit Quia ipse additionem Literati

Sigillatt pro Judicijs Pzey Seniey Cedulo
Cor Pfatt Citatt ad Bona Romato
wo Juxta Datam in adcitione Possitt
Detulit exportavit posuit Reliquit
et depositione notificavit de quo Pzey
ius Ubi fecit Relaonem

Baniti M Sąmpławski et G Rybinski per
Krempski

In Causa et Actione Judiciaria Infrascrta Jnr
Mcum Martinum Krempski Judicie Cnz Ciech
et G Lucam Zmijewski Acto ab Una Et M Ignati
um Sąmpławski et G Joannem Rybinski Inhae
rendę Maoni Suefatt sive faciendę ad Judm Offi
cij Pzey pte ab altera Citto Jdq ad Videndę et
Audiendę Jpz seu ad quem Jpz Intererit ad Extra
ditionem Canum Venaticorum Trium ad Jpz seu po
tius ad Bona Jpz Mci Sąmpławski Orzeszki Quo
vis modo Deventt Sententia Judicij Officij Pzey
Stringi Extraditionem Injungi ac Jd quod Juris
Erit Decidi et Sententiari Alias Cione Eaq Pmis
sa fusius in se obloquez in diem hodiernam
recte Cadez et Deveniez ptibus Jpz et quidem
Mco Martino Krępski Judicie Cnz Ciech et G
Luca Zmijewski Acto per Eunc Gm Zmijewski
suo et M Judicie pltr Et Quoniam M Igna
tius Sąmpławski et Gnus Joannes Rybinski Citt
Pzey in Trno Disparent et se Condemnare per
mittunt pinde Pfatt Pars acto Coram Judicio
Officij Pzey Comparens et Trnum Eunc hodier
num per totum Judiciorum Modernorum tractum
Ltme attentans memorato Citato ad Jus Juridice
per M R G P Valentinum Michalak de Pierszewo
Autz et Jurato tribus et Ultra Juris Tomnam ri
cibus Quatuor Clamato et Vocato non tamen Com
parez Rne Extraditionis Canum Venaticorum Decer
nendę Penarum ac aliarum Circumstantiarum admittenz

Judicio

Judicio Officij ꝓfez Judlr ac Officio Condemnandi Condemnatꝝ ꝓfez ulteriorꝝ debi per Judm docta in Causa fieri et Exequi posta Iuxta et Judm Officij ꝓfez Juris Communis Pstabilitꝝ Ptis actis utilibꝫ annuendꝫ Penam Pris Deberi ꝓfez ꝙ Deberit et ad publicandꝫ Eam Pris Penam Suppraefatum Mlem Judicialem addidit et Deputauit Qui Mlis Satisfaciendꝫ Deputatis Eius a Judicio Officij ꝓfez habitꝫ memoratꝫ Pris Penam modo ꝑmisso obtenta ac ꝓmulgata Civ ꝓfez in Trivio Vicinaꝝ ese Vanda Juris Communis Centranos et Rebelles hic in atrio Stubæ Judlis ac in aliis Locis Publicationi Actis ꝓfez Plurima voluit ac Judicia moderna ꝓfez ꝙ publicum Congregato alta ꝑconica et Sonorosa voce ꝓclamando publicando et ad notitiam omnium ꝑtinere ꝓfez Indubium Deduxit de quo ꝓfez Jdꝫ Mlis et Loco Publicationis eiusdem ad Judm Redierunt fuit Actum Post Quam publicata ut ꝙmittitur est Pris Penam Judm Officij ꝓfez ꝑtinere Justa ꝓferuntur Juris Communis Executiue ac Ipso Loco Quemvis ꝙ ipsis Requisitꝫ fuerit Faciliusve ꝑtinere Item actis Condumi potest addidit et Deputauit Qui Eius Ipso Loco Quibus Executorꝝ Munus Officium ꝑtinere ꝙ addita ac ab Judicio Officij ꝓfez habitꝫ Eam Executionem ad primam Pris actis Requisitionem Debitꝝ ꝓfez Exhibitionem facere et peragere debebit et teneatur Jdꝫ subsequenter Deinde Officiales Legibus Rmi Comitis, In Contrarium MKꝰ Valentinus Michalak de Cieszewo auth et Jurato palam nit Quia Jose Romm Literatꝫ Sigillatꝫ ꝓ Judicio ꝓfez Jensis Ejdm Comꝑfatꝫ Citatꝫ ad Iuram Orzeszkowo Pꝛ Wapt Dm Jnvocavit Quadem ꝑ Ipso ꝓfez detulit Exportandi potestatem Reliquit et de ꝑmissione notificandi Jegno Ejusdem Mlis Relatio

Decretum Actionis Jnr Gg Wasniewskie et M Dobrski

In Tmo hodiemo ex Decreto Anterioris Judicij Officij Pfecti Fra 2da Ipso Die Fti Sti Martini Pontificis Veneranae Die Videlicet Undecima Mensis 9bris Ao Elapso 1782do inter Ptes Infrascripto Lato Quo Mediante Decreto Pti Cti Regni Rerum Mobilium ac Pecuniarum atque Documentorum pt Ob S Antonium Wasniewski Relicto Conscriptio Realitatis hujusce Regestri Comprobatio et Promissarum rerum ac parati Peculij nec non Documentorum juxta Regnum Pro Sequenti Judiciorum Crcis Capitulo Plocensi Fra 2da prius vel proximius abhinc in Crco Plocensi Celebrandae Cadentia ut pote Moderna comportatio cum Tmi initio Contenti Ltma Conservatione facta est Demandatum Et hoc in Causa et Actione Judiciaria Infrascripta Inter Gg Jacobum et Mathaeum Wasniewskie Ob Gsor Mathiae Wasniewski et Rosaliae Czerznickae Conjugum Ob vero Martini Nepotum Jam autem Ob S Antonij Wasniewski Burgrgi Crcis Plocensis Predicti Martini Filii Filiasque Germanorum Actorum ab Una et M Franciscum Dobrski Pincernicae Rosanensis Inhaerentiae Mandatorum Auctoris facto vel faciendae tum Alijs Documentis Causam Pfecti Pvinciae ad Judicium Officij Pfecti pte ab Altera Citato Jdq ad Videndum et audiendum Ipsis ad Comportationem Rerum Mobilium Parati Peculij ac Quorumvis Documentorum fatis Ob Supra fati Gsi Antonij Wasniewski Suorum Actorum Patrui Sterilitter Vita functi Derelicto et apud Ipsos Existentes ad Multas Requisitiones non Extradito Sententia Judicij Officij Pfecti Stringi Quibus Comportatio Extraditionem Pro Conscribendae Regno ac Subsequendae super realem Conscriptionem Juxta Injungi Solutionemque Summarum cum provisionibus Demandati Petri Expensas refundi Aliar Decreto Eodem Promissa fusius in se Obloquentes in Diem hodiernam recte Cadentes et Devenientes Ptibus Ipsis utrisque et Quia Gg Jacobo

et Matheo Wasniewskie acto et Citto per Eundem
G. Jacobum Wasniewski Suo et Fratris sui nomine
pltr M. Francisco Dobrski Pincernicae Rosanen.
Citto et acto per G. Valentinum Strzeszewski In-
scripto Plentem G. Casimiro Wasniewski si in vivis
Extat Citto et Judicem per G. Jacobum Wasniewski
Fratrem natu majorem Sufficiens Comparitio-
ne Ptis Acto Declarato Ptibus in Negotio Prin-
cipali Experiri Mandavit Mandatum Ejusdem in Expe-
rimento Decidendae Trnos Ptium utrarumque G. Wa-
sniewskich pro Decretum Antecedente Registri Rer.
Mobilium ac Pecuniarum atque Documentorum post ob.
G. Antonium Wasniewski Derelicto Conscriptionis
et Ejusdem Comprobationis realitatis ac Eorum omnium
Comportationis Conservat ~~Autem~~ M. vero Dobrski
Adcionem Ejus G. Wasniewskie pro Melioratione Decri
et Decernendae Incompetentiae Actione Edito Suspensa
Resolutione pallegati Decri Jnr Ptes Comparen.
pter G. Casimir Wasniewski nunc Qua Citato Comparen.
Lato Necessariam Esse adcionem M. Dobrski pro Statui-
tione L. Rochi de Bonis Dobrosielice in Ordine Reco-
gnoscendae Quantitatis Rer. et Pecuniar. pt ob. G. Anto-
nium Wasniewski apud Eundem Lsum Rochum Mente
Regni per Praefato ob. G. Antonium Wasniewski die
8va Maj 1776 Ao Conscripto et Manu Ejus propria
Subscripto Deposito ac rer. Suar. Ubicationem et Existen-
tiam Indigitan. per G. Wasniewskie Subsequendam in Ju-
dicijs Cor. Capitt. Plocen. Fra 2da prius vel primis in
Cro Ploc. Celebrandae ad invenend. Conservandae Trnum
Ptibus memorato utrisque in pallegato Judicijs suis
sine quavis adcione Comparendae paratis peremptorium
Idque pro via Mandatum de non porrecto producto
ad Acticandum ex Pte Mci Dobrski Cor. G. Wasniewskie
Pti Affectan. Extradidit et Extraditque Ejusdem

Dilatio Infirmitatis Jnr M. Rosciszewski et G. Cieslinski

In Trno hodiemo ex Decro Anteriori Judicij Officij Ejusdem
Fra 2da Ipso die Festi Scti Martini Pontificis Veneranae

Die

Die vdlt 11ma Menſis 9bris Ao Dñi 1789no inter Dñs
in pacepplarana Late Quo Mediante Dcto Pris Compano
Pribus Ejusq utriq in Segueng Judicio Cz Capitis
Plous Ita Vtq prius vel primus obtinere in Do Plou
Celebrang Cadentia ut pote Moderna cum Termin
in Jbug Contenti Lega Conſervadne fata Est Demar
data et hoc in Causa et Actione Judiciaria Inſpa
cepta Inter Wtum Raymundum Reruipeus Jui
Jnbuenum Rypiu Terre Dobriney Actu obtine
et Gnr Lucam Cieſlinſki B Plous Jnhabitem
Mdni Sue Coram Actis Actis Rm fuit
ad Judm Officij Dñi Jez pte ab Altera Cit ad pdem
et Audiens Jpſi ad Solutionem Summe Duor
Millium Flou Pott ex Pretio Bonor Rghaweczno
per ee acta Resignata Superreſtat Sedo Ma
nuali Casu Statuto una cum Alijs Cenſibus Re
nalibus per acta Dependit Cibi acta Securata
Sententia Judicij Dñi Jez Stringi Solutionem Supe
nus Expreſſe Summe une cum Pñsione ab
Eaq premiss Judicialiq Aſſignan Actis Expensas
refundi ac Dñs Juni Cit Quidi et Sententiam
Alias Decreto Edi Jez missa fuerunt Se obloquen
in Diem Hodiernum ante Cadem et Decernen Pribus Jui
Utriq et quibus M Raymundo Reruipeus Jui Rypiu
Terre Dobriny Actu pltis et Dñno Cieſlinſki B Plou per
G Matheum Miczmiborskii Jnſinuatis Nuntium Quoniam
Comparem Cieſlinſki Principem Suum vere Jnſinuan Inſert
Eiq Jnſinuan Dlaonem Jnſinuatis mente Legis Subſequens
Conclusid Aſſerq veram Jnſinuatem Ejus ad Juturn
se Setrahit Pinde ad mi Jubilli Edi Mieczmiborskii ad
Juturn ad Diem in Eam Rotam Fiat Conſensum Inferend
Dlaonis Majem ac Cieſlinſki Libet et addatur Mdi ad
pnuntiand Juris Rotham Stitit Jez Actis Matheus Mie
czmiborskii Quo Attenta Compbaone Ejus Dñi Lucae Cieſlin
skii Jnuanbey Judm Dlaodem Jnſinuatis Lege Conſuetudinem
Edi et Conſuet put Jez Dat et Concedit Dlaonis Segnej Judi
cii Cz Capitis Plou Celebrang Cadentia Jez Cieſlinſki put bene
Jnſirmabat Compbare Se celebrius Conſervand Juram pribus Me
moratis ut in Calle ad Judiaps suis sine Quavis ad hoc Re
Comparend parata Peremptoriam

Dilão majoris mr M Rozniszewski et D Cieszewski

In Trio hodierno ex Decto anteriori Judicij officij Iper Frā 2da
Ipso die Sti Sti Matthiæ Pontificis venerandi prē videlicet
11ma Mensis Novembris Aō Elapso 1782do Jnō Rtē
Jnfra Exaratæ Lato Quo mediante Decō Pdis Comparo
Ribus Ejus utriusq; pcēgnerq; Judicior Cr Capitō Rovez
Frā 2da prius primarijve ab hinc in Cro Rovez Celebrand
Cadentia cum Trni Jnstrūt Contenti Litrā Conservatōr
facta est Demandata et Loi in Causa et Lite ne Judi
ciaria Jntrascra Jnter D M Raymundum Rozniszew
ski Tribunum Rypiæ Terræ Dobrinen actō ab una
et D Petrum Cieszewski Jnstrumentor Maōr Suæ Co
ram Actor Authr Dīs Factis ad Jud officij Iper
pte ab altera Citatō Ejq ad videndā et audiendā Jpsi
ad Solutionem Summæ Septem Decem Aureor
Hanc in Cātō Libri Actō pro Rheda Juxta Com pa
ctum Jnter Jpsos Cōd verbaliter factō Et Constitutō
poenæ et ad humanq; ad Multas alias amicabi
les Reassignationes Ad Jpsum factō pro ut p solutō
Contentus Judicij officij Iperti Stringi Salu
tionem Superius Exaratæ Summæ Judicat
una cum pressione ab Eaq; poenam Ejusq; rem
Litis Expensas adjudicando Declarando Ejq
Juris Esse Deinde et Sententiando Alias Decō Cur
ę missa fuisset in se Obtinuerq; in diem Hodiernam sedē
Cadentem et Decretis Ribus Jpsi utriusq; et quinq; M Ray
mundo Rozniszewski Tribuno Rypiæ Terræ Dobrinen
actō pte et D Petro Cieszewski Cōd pro D Agentium
Prædictis Quoniam Comparens D Cieszewski Dilatio
nem majoris Ejusq; D Petro Cieszewski p Judicij
Terræ Dobrinen in Rypien Celebrand in Audien
Judicij Causas Dnus Dīs Cieszewski Attentare
Instrumenta Legis Concedendq; Concludit Unde
Jud ad affectationem Comparendi Cieszewski
Ejusq; D Petro Cieszewski Dilationem majoris p Judicij
Terræ Dobrinen in Rypien Celebrand Dedit et Præcepit put
Ejq Dat et Concedit quam in Sequenti Cadentia di
ctorumq; Documentis p hanc tenebitur Conservand
Terminum Ribus memoratis Atiq; in Valle ad Judicij
Suis sine quavis adjectione Comparendi pœnalis peremptorium

A

Decretum Comprobationis Inter Pm Suski et Mcam Podoska

Trno hodierno ex adcitatione Castri Capitis Plocensis tenoris Sequens Onuphrius in Siepre Bro:
mirski Plocensis Plonscensis etc Capitis Ordinis S.
Stanislaj Eques Vobis Mae Teresiae de Koszk
wskie primi etc Psi Casimiri Kuskowski se:
cundi ad Praesens Voti Mci Joannis Podoski
Separatae Conti Matri et Psis Joanni Apo:
loniae Psi Thomae Swiczynski Magdalenae
Psi Joannis Kuskowski Catharinae Psi Za:
krocki Contum Kuskowskich ac Eisdem et
Maritis si ad Causam Spectare Videam:
ni de Personis Bonisq Vestris qualiter Omni
bus Vigore Regio et Nra qua hac in Pte fun
gimur Capitis Authae Mandamus ut in Trnis
Querelar Causarq Officij Judicijs Fra Secun:
da prius vel primius abhinc in Cro Plocensi
Celebranda Pltr ac Peremptorie Compa:
reatis ad Instantiam P Jacob Suski Actis
qui Vos et quiae assa Indigens cum Eadem de
Lege Requisita Citi seu potius Loco juragandae
Executionis ad Paratam Condnem adeit idq ad
Videndum et audiendum vos ad Solutionem Sum
mae Septuaginta Quinque Tynf per etc
P Josephum Kuskowski vestri Filium et Fra:
trem sibi actis Sco Manuali ad Solvendum asse:
curatae una cum provisione ab Eadem provenienti per

Senten

Sententiam Judicij Pro Sen. Stringi Solutionem Injun-
Penas in Sublationem processus Decerni ac id q
Juris Erit Decidi et Sententiari Sitis Parituri et Jud
Responsuri Dato n. Cro Plocensi Fra Secunda po
Dominicam Invocavit Quadralem proxima Anno =
Domini 1783 In Diem Judicanam Recte
Cadens et Devenientibus Ptibus Ipsis Utriusq et
quidem P. Jacobo Suski Actor per P. Laurentium
Bromirski Pris Thoma Swiczynski et Apo:
lonia de Kuskowskie Invicem Congibus Cit
per P. Casimirum Swiczynski Pro Joanne
Kuskowski Cit per Eundem Pris Joanne Bro
nisz Kuskowski et Magdalena Kuskowska
Congibus Cit per Eundem Mca Teresia de Ko:
zlowskie primi et P. Casimiri Kuskowski
Secundi ad Pren. Voti M. Joannis Podoski
Conte Separata ac P. Catharina P. Zakrocki
Conte Kuskowskie Seu Utriusq Congibus Cit
per P. Josephum Lempicki Judm Cit actoris
~~per~~ conq Ptem Cit Suum ad Judm Solu:
tione Summae Septuagintae Quinque
Tymphonum per et P. Josephum Kusko
wski Citor Filium et Fratrem Germanum
Actor Scrm Manuali ad Solvendum assecura:
tae cum Provisione provenientem edit Decidendo
Exauditis Ptium Controversiis Suo Coram
Judicio Indentis Propriorem Lunece P. Jaco.
bum Suski uti Supervivens Actor ad Comp:
bationem Realitatis Promissae Summam Se:
quens Judicior Cast Capit Plocensi Fra Secunda

pius vel

prius vel proximius abhinc in Crno Plocensi Celebran-
da Cadencia Subsequenti adinvenit post quam
Comprobationem Subsequenti vel non Judi-
Decrevit Praesens decernit id quod Juris
Erit Conservando Trnum Ptibus Memorato
utrioq in Pallegatis Judiciis Suis Sine qua
vis adcitatione Comparenti paratum Perem
ptorium In Continenti Mr Providus Valenti-
nus Mikalak de Cierszewo Authus et Ju-
rato palam rvit Quia Ipse adcito Lito Si-
gito p Trnis Praesens Serviens edit cons Praefato
adcito ad Bona Kuskowo Boqusedy Juxta
Datam in adcito positam anno Praesenti
Detulit Exportavit posuit Reliquit et de
positione Notificavit de quo Praesens Jdem Mlis
fuit Relationem

Bannitus P. Dobrski per P. Zabowski

In Trno hodierno ex Decro anteriori Judicij
Officij Praesens Fra Secunda Ipso Die Hi S.
Martini Pontificis Venerandi Die Videlicet
Undecima Mensis Jbris Anno Prae Elapso
1782do Inter PP. Joannem Zabowski Do-
minicum et Laurentium Sosinskie Fratres
Inter se Abuterionos acto ab Una et PP.
Laurentium Gasparum et Josephum Dobr-
skie Antonium Kondracki et Stanisla-
um Kraiewski Pte ab altera Ad Ratione
~~non~~ Solutionis Summae 300 Flor Pto actis
Pasto Plocensi Fro 6. in Crno Hi S. Joan
nis Baptae ~~1728~~ 1728 per ad Nblem Anto

nium

Dobrski Jssod Cit Parentem ob P. Joan
Starczewski acto Avo post ob Gsam Aque
them Dobrska Filiam Suam in Vim Do:
tis de Bonis Paternis et Maternis in Bonis
Rybitwy Kokoszki Jnscre Lato quo Mez
Dante post Obtentam Ordnem Super
PP Laurentio et Gaspar Dobrskie:
disparens cum Comparens vero Causa
Presens est Suspensa Trnusq Eisdem pro Se:
quens Judicio Castr Capitl Plocens F 2da
prius vel proxius abhinc in Cro Plocens
Celebrandae Cadentia ut pote Moderna
Est Profitus alias Decro Eodem Premissa Fu:
sius in Se Obloquens tum quoq ex adcione
Lite Castr Capitl Plocens Tenoris Sequens
Onuphrius in Sigre Bromirski Plocens
Plonscens etc Capitl Ordinis S Stanislai
Eques Vobis PP. Gaspar Josepho et Lau:
rentio Dobrski tum Antonio Kondracki
et Stanislao Kraiewski a PP Dobrskie
Sortium Super Bonis Rybitwy Kokoszki
Jures quesitoribus de Personis Bonisq
Vestris Gnaliter Omnibus Vigore Regio Regio
et Nra qua hac in Pte fungimur Capitl
Authe Mandamus ut in Trnis Quae
rellat Causaq Officij Judicii F 2da
prius vel proximius abhinc in Cro Plocens
Celebrandae Plter ac Peremptorie Com
parcatis ad Instantiam PP. Joannis
sine Quavis Adcitione Comparens peremptorie

Zabowski

Zabowski Dominici et Laurentij Sosin:
skich Fratrum Abuterinor. Actor qui Vos
Cit. seu potius ad parata quaevis Decra
paratum totum et Integrum processum Pa:
ratam Condnem loco peragendae Executi
onis adcitat ad Videndum et Audiendum Vos
ad Solutionem Summae Trecentor. Tym:
phonum Comportationemq Documen
tor. Ipso Haeredit. Bl. Rybitwy Kokos:
ski enucleanda per Sententiam Judi:
cij Nri Stringi Solutionem Ejusd. Summae
per ot. P. Antonium Dobrski ot. P. Agne
thi Dobrska Filiae Suae in Vim Dotis
Suor. Actor vero Aviae - Inscriptae Instantaneo
Assignari Poenas in Sublationem Proces:
sus Super Vobis Pro Dobskie Prorogari
ac id quod Juris Erit Decidi et Senten
ciari Sctis Trno Paritum et Responsum
Dato in Cro Plocensi F. 2 post Dnum Invo
cavit Quadralem pxa Anno Domini
1783 In Diem hodiernam Recte Cadens
et Devenienti Ptibus Ipsius Comparens
et quidem P. Joanne Zabowski Actor Ptes
P. Laurentio et Dominico Sosinskie Mi:
norennibus Actor per Gnum Joannem So:
sinski Parentem et P. Josepho Dobrski Cit.
per Gnum Carolum Turowski P. Stanislao
Kraiewski Cit. et Judicem per P. Chriso
stomum Zielinski Inscrum Plenten Pro

Gaspar

Gaspar Dobrski Cit. Pltr. Pro Antonium
Kondracki Cit. per G. Melchiorem Mig-
czynski. et quoniam G. Laurentius Dobr-
ski Cit. praesens in Trno. disparens et se Con-
demnare permittit proinde praefata Pars Acto-
rea Coram Judicio Officij praesens Comparens
et Trnum Eundem hodiernum per totum
Judicio Modernorum Tractum Ltme. atten-
tans Memoratum Cit. ad Jus Juridice per
MRG. Providum Valen. Mihalak de Cier-
szewo Authum et Jurat. tribus et ultra
Juris formam Vicibus Quatuor Cta-
matum et Vocatum non tamen Compa-
rens et hoc Ratione Solutionis Summae
cum praevisione proveniens in Lucro Ulte-
rioris fortis finalis ac indilatae Exe-
cutionis admittens Judicio Officij praesens
Judlr. ac Officiose Condemnavit Conde-
mnatq. praesens Judm. hocce Ea in Causa
fieri et Exequi postulavit et Judm.
Officij praesens Juri Communi postu-
lationiq. Ptis ad Utilitate Annuendo
Bnis Poenam in Vim Ejusdem Lucri Ea in
Causa Ltme. Obtenti Decrevit praesens decer-
nit et ad Publicandum Eandem Bnis Poe-
nam Suprascriptam ~~[illegible]~~ Mtem. addidit et De-
putavit qui M. Satisfaciendo Deputa-
tionem Suae a Judicio Officij praesens

bite

Mencorat Unis Penam Modo Premisso
obtentam ac Ipsos Pitt. Praesens in Termino Di
sparens esse Bannitos Juri Communi
Contrarios et Rebelles hic in Atrio Stu:
bae Judicialis ac in aliis Locis publi:
cationi Solitis Praesens plurima Nobilita
te ad Judicia Moderna fol. publicum
congregat alta Sua Praeconica et So:
norosa Voce proclamavit publicavit et
ad notitiam Omnium pro tunc Praesens in
Dubiam deduxit de quo Praesens Idem
Mlis et loco publicationis Suum ad
Judicium redigens fuit Relationem post
quam publicatam ut Premissum Est Ba
nitionis Penam ~~[illegible]~~ Judicium Officij
Praesens pro faciendae juxta Juris Com
munis forti finali Executione Burgrabium
Cplocensem quemvis qui prius
requisitus fuerit facilius ve per Ptam
Cat. Conduci poterit addidit et Depu
tavit qui Burgrabius ~~Loci~~ quivis
Exequendo Munus Officij Sui parendo
additioni a Judicio Officij Praesens ha
bite Eandem Executionem ad primam Pti
actoreae requisitionem Dariq Praesens
Exhibitionem facere et Peragere De
bebit ac tenebitur idq sub Poenis Cons

conq. renitenq. Officiales Legibus Rni
Sancitis cum Comparentibus rem Causam
Praesens suspendit suspensamq. Ex
vult ac Praesenq. declarat Conservando
Irmum Ptibus Memorat. Comparenq.
in Pallegatis Judiciis Suis sine quavis
adcit. Comparendi Paratum peremptorium
in Continenti MRPP Valentinus
Mihalak de Cierszewo Authus et Juratus
palam vit. Juda Ipse Cit. Lit. Sigill.
Judiciis Praesenq. Servicenq. edit. conq.
Praefat. Cit. ad Bona Rybitwy Kokoszk:
Juxta Datam in adcitatione Superius
positam Detulit Exportavit posuit
Reliquit et de positione notificavit de
quo Praesenq. Jd. Mlis fecit Relationem

Banitus P. Trębinski per PP. Maliszewski et
Kotlewskie

In Causa et actione Judiciaria Intrasora Inter
PP. Simonem ob. Susannae Pri. Jacobi Ma-
liszewski Contis Filium ob. autem P. Ada-
mi Maliszewski Nepotem tum Antoni-
nam P. Rafaelis Kotlewski Contem. ob. Casi-
mini Filiam quando autem Praefati ob. Pri.
Adami Maliszewski Neptissam Denique Ca-
rolum Maliszewski ex ob. P. Stanislaw Mali-
szewski praedenq. et Catharinam Wierz-
bicky

Wierzbicka Virginem Innuptam ex ob. Gra
Praxyda Maliszewska pcedenę Memorati
ob. P. Adami Maliszewski pnepotem
et pneptissam quoniam autem ob. P.
Sophiae Maliszewska ob. P. Antonij Zym
binski Contis Steriliter de hac Luce
decessa Fratrinum et Sororinam Nepo:
tem et Neptissam Succores Naturales in Assia
Competentes ab Una et PP. Josephum et Lucam
Fratres Inter se Germanos Zym:
binskie ob. Antonij Zymbinski Filios
~~ad Judm officij Pcem~~ Inherendo Inscri:
ptioni Coram actis authis Rni Dnitae
ac Maationis Suae Officiose factae ~~Pte~~
ad Judm Officij Pcem Pte ab altera
Cittos idq ad Videndę et Audiendę Ipsos
ad Solutionem Summae Quadringentorum
Quinquaginta Zyntę quemlibet Zy
phonem Triginta Octo Gr. erreis Numeranae
actis Officij Pcem F. 3tia post Ftm Con
versionis S. Pauli Apli Ao 1722 per
ob. Nblem Antonium Zymbinski Ipsorum
Cit. Parentem ob. Eius Gra Sophiae Ma
liszewska Contis Suae Suor. ad PP.
Maliszewski et Kotlewska Amittae

Germanae

Germanae jam vero GG Wierzbicka
Virginis et Caroli Maliszewski Aviae
Sterilitet de hac luce decessae Modo
Simplicis debiti in Omnibus Bonis
Suis Inscriae una cum provisione ad
alterum tantum accreta provenienti Sen
tentia Judicij Officij Praesentis Stringi So=
lutionem Indilatam assignari Litis
Expensas Refundi ac id quod Juris
Erit decidi et Sententiari alias Cita=
tione Eadem praemissa fusius in se Oblo=
quenti in Diem hodiernam recte Ca=
denti et Devenienti Partibus Ipsis Com
parenti et quidem Gsis Simone ob Su=
sannae G Jacobi Maliszewski Contis
Filio ob autem G Adami Maliszewski
Nepote tum Antonina G Rafaeli
Kotlewski Conte ob Casimiri Filia
quorum autem praefati Gsi Adami Ma=
liszewski Neptissa Seu utriusq Con=
gibus denique Carolo Maliszewski ex
ob G Sta: Maliszewski et Catharina
Wierzbicka Virgine Innupta ex
ob G Brakeyda Maliszewska praedeneo
Memorati ob G. Adami Maliszewski Ne

pote

pote et Neptissa quoniam autem ob
Pscae Sophiae Maliszewska ob P. An:
tonij Trembinski Comitis Sterilitatem
decessae Fratrino et Sororina Nepote
et Neptissa Acta per Psos Simonem
Maliszewski et Rafaelem Kotlewski
Suis et Suprascriptorum Actorum nominibus Pltes
et PP. Josepho et Luca Trembinskie
Cita per Eundem P. Josephum Trembin:
ski Suo et Fratris Natumajoris nomine
Pltes teneri Pro Josephum Trembin:
ski a Fratre Suo Sufficienter Inscribe:
re Comparitionem et quoniam Psus
Lucas Trembinski Comparitionem Suf
ficienter non Inscribit proinde Praefatus
pars Actorea Coram Judicio Officij
Praesens Comparens et Termino Eundem
hodiernum per totum Judicium Mo:
dernorum Tractum Litterae attentans Me:
morato Cito ad Jus Juridice per MR
Provisorem Valentinum Mikulaski de
Cierszewo Authorem et Jurato tribus et
ultra Juris formam Vicibus Quatuor
Clamatum et Vocatum non tamen Com
parens et hoc Ratione non Solutio
nis Summae Quadringentorum Quinquaginta

Zyn.

Tynf actis officij praesentis Insertae cum
provisione ad alterum tantum accreta
proveniens admittente Judicio Officij
praesentis Judtr ac Officiose Condemnavit
Condemnatq praesentis ulterioraq sibi
per Judm Locee Ea in Causa fieri
et Exequi postulavit et Judm officij
praesentis Juri Communi postulationiq
Ptis atoreae utilitate annuendo Ba
onis Poenam Lrmae Ea in Causa Ob-
tentam Decrevit praesentis Decernit et
ad Publicandae Eandem Baonis Poenam
Supraserum Mlem Judicialem addidit
et Deputavit qui M. Satisfacienda
Deputationi Suae a Judicio Officij praesentis
habitae Memorat Bnnis Poenam Mo-
do praemisso Obtentam ac Insummet
Cit praesentis in Trno disparens esse Ban-
nitum Juri Communi Contrarium et Re-
bellem hic in atrio Stubae Judicialis ac
in aliis Locis publicationi Solitis praesentis
plurima Nobilitate ad Judicia Moderna
forq publicum Congregato alta Sua Pro-
nica et Sonorosa Voce proclamavit pu-
blicavit et ad notitiam omnium pr

praesentis

Praesens non Dubiam Deduxit de quo
Praesens Idem Mlis e loco publicatio
nis Secum ad Judicium Redigens fecit
Relationem post quam publicatam
ut praemissum Est Bnnis Poenam Judicium
Officij Praesens pro faciendo juxta praesentem
Juris Communis Executione Gnum Bur=
grabium Castri Plocensis quemvis qui Pri=
us Requisitus fuerit facilius ve per
Ptem acti Conduci poterit addidit et De
putavit qui S Burg Loci Praesens qui=
vis Exequendo Munus Officij Sui Pa=
rendoq additioni a Judicio Officij Praesens
Jubitae Eamdem Executionem ad primam
Ptis acti Requisitionem "deinq Praesens Exhibitione
"facere et Pera
gere Debebit ac tenebitur idq sub Pae=
nis conq Renitentes Officiales Legibus
Rmi Sancitis cum Comparentibus Vero
Causam Praesens Suspendit Suspensamq
Esse Vult ac Praesens Declarat Conser=
vando Irrmum Ptibus Comparentes in
Praallegatis Judiciis Suis Sine quavis
adcitatione Comparentes Peratum Pe
remptorium In Continenti Suprasonus
Mlis Judicialis palam rit Quia Ipso

Cit

Cit. Lit. Sigill. p Judiciis Pseng. Ser
vienc. edit. cong. Pfat. Cit. ad Bona
Trebino F. Q. post Dn. Invocavit Quadr.
Ipsa Anno ~~Domi~~ Pseng. Detulit Et
postavit posuit Reliquit et Depo
sitione Notificavit de quo Pseng.
Ejusq. M. Relatio

Decrum Condmis mier Gsos Pomia
nowskie et Krasniewski

In Causa et Actione Judiciaria in Praesentia inter
Gsom Matheum Pomianowski Sortium
Super Bonis Plonna Nobilium haeredem ab
Una et Gnosos Thomam et Stanislaum Fratres
inter se Germanos Pomianowskie atq. Gnosum
~~Antonium~~ Joannem Krasniewski modernum Eiusq.
Sortium sup. Bonis Plonna Nblium haeredem
in haerendo maioni suae Coram actis Authe Rmi
fact. Alijsq. Documentis Causam Pseng. Ju
vang. ad Judicium Officij Pseng. parte ab altera
Cit. id q. adeidenc. et audienc. Ipsis ad
adivisionem Universalis Substantiae tum pater
nae quum maternae post Olim Gsos Laurenti
um Pomianowski et Dorotheam Maliszewska
sui act. et Vestri Cit. Parentem derelictae aequali

Jure

Jure ~~Solis~~ Cum Ipsis nisi de Volut p Sententiam Judicij
Officij Gsen Stringi Condnem ad fundum Bo
norum Plonna in Ordine Exdivisionis dandi
que de perceptis proventibus Calculi assigna
ri Bonificationem Pretensionum Exeadem
Sorte per Ipsos Possessa ad inveniri litis expensas p Ipsis
Causale refundendas demandari ac id quod
juris erit decidi et Sententiari Alias Cone
Eadem praemissa fusius nisi Obloquen in dien
hodiernum recte Cadere et devenire pr tibus
Ipsis Utris q et qui d Gnoso Matheo Pomia
nowski Act pr tter Gsis Thoma et Sta
nislao Pomianoskim atq Stanislao Krasnia
ski Act pr tter Coram Judicio Gsen Comparen
et secum Judtter Controvertere Quae Partium
Controversijs in Judm suum Inductis Exaud
dit Judm Cionem Partis Act pti Cit suum
ad Judicium pro Exdivisione Sortium Bi Plonna
edit decidendo Siquidem Causa Gsen sine Condne
decidi neque pro nidem necessariam esse Condnem
Gg Mathej Krzywkowski ac Mathiae Star
czewski Burgrabiorum loci Gsen ad Fundum
Bonorum Plonna Captato Tempore arbi
tratur Qui Gnosi Burgr Unius Absentia non
obstare praevia de Adventu sui tempestivum

faciend

faciendo Avisatione mutuo Partium Partium
Sumpto Conducendi Condescensuri ante
omnia Comportationem Documentorum
Massam Substantiae Paternalis et Mater
nalis demonstrans injungit Quibus Com
portatis Panel Substantiam in Classe Soli
to more inter Partes Comparentes Exdividant
Summas Cunctas liquidabunt liquidat
ad Sortes applicabunt Justa pro oportunitate nego
cij Excipient Inquisitiones si necessitas Po
stulaverit Expediret Partesq in omnibus et sin
gulis Pretensionibus nihil intact et irresolutum
reliquendo ad Contenta Trm Finaliter
decident disjudicabunt Seu unus decidet dis
judicabit et moderabit Cuius vel Quorum
decisioni Partes Utraq parere et acquiescere
ac Judicatum pati Sub pœna Banitionis
illo in Termino Condnis Super Parte Con
travenien publicanae debebunt Actene
buntur Quita Pœna Septem Marcarum Polon
parti p pitem Compensanda Judicio vero
suo ab Utraq in instanti solita Juris Pra
xi Solvenda proq Condnis Trno Partes Utrae
quae Ut beneficio reciproco Formandi Termi
norum quos Voluerint et quos negocium po
poscerit adcitent et adcitandi sub simili rigore
et moderabuntur.

Poenae Baonis Extendendae Comparere
Obstringuntur In Continenti Mlis Rm Gli Pidus
Valentinus Michalak de Cierszewo Authus
et Juratus Palam rest se Cionem Lit Sigill
pro Judicijs Gscr Servien Edit Conq Gfat
Cit ad Bonna Plonna Feria Secunda
post Dominicam Invocavit Quadragesima
lem pxa Anno Gscr delatisse Exportasse
possisse reliquisse et depositione notificasse
de quo et Gscr Idem Mlis fecit Relationem

Dilatio Communicationis Documentorum Inter Gm Zawidzki et MM Piminskiae Gnae

In Termino hodierno exaudione lit Crcr Capit
Plocen tenoris Sequen Onophrius in Sieprz
Brominski Plocen Plonsen etc Capitaneus
Ordinis S Stanislai Eques Vobis Mcis
Alberto Dapifero Cremcen Vice Capitaneo
Crcr Lukowien et Andreae Exercitus Pedestris
Guardiae pfato Fratribus inter se Germa
nis Piminskim Medietates Bi Kursy An
teactis atq Joanni Turowski Camerario
Tri Vissogrodien moderno eor Bi haeredibus
de Rsonis bonis vestris Gnaliter omnibus vigo
rel et Nostra qua huc in parte Jungimur Capit
Authe mandamus ut in Trinis Querelas
Causarum q Officij Judicijs Tra 2da prius vel

proximius ab hinc in Cro Plocen Celebrandis
pr[illegible] ac peremptorie Comparentis ad in
stantiam Gnosi Alexandri Zawidzki Olmi Micha
elis filij Act qui vos in haerendo mandato Auctoritate
facta Citat seu potius adparatus anterio
res Trnos et juris Gradus adparatusq Con
demnationes post Translapsum Trnum loco
peragendae executionis adcitat ad videndum et
Audiendum vos seu vos quem vestri onus ma
gis solutionis Afficit ad persolutionem Sum
mae Centum Tynphe p Olmi Meum Paulum
Piminski vestri Meo Piminskich Parentem
ab Olmi Gnoso Michaele Zawidzki Ejdi
cti Act parente ad serum manuale Casu quodam
deperditum mutuo Contractae Testamento Ul
timae Voluntatis p dicti Olmi Act Parentis
Specificat una Cum provisione ad alter
tantum Aureta provenienti Sententia
Judicij nostri Stringi solutionem in dilatam
Assignari in sublationem processus exten
di litis expensas refundendas declarari ac
id quod iuris Equitas poposcerit Statui deci
di et Sententiari Sitis Trno advenien
pariturus Judtrq responsuri Dat in Cro
Tra Ida post Dominicam Invocavit Quadrlm
Anno Domini 1783 Indiem hodiernam

recte Cadere et devenire Partibus Ipsis
Utrisque et quid Gro Alexandro Zawidzki
Act per Gm Joannem Zawidzki Filium
et in serum plentem Meis Alberto Da
pisero Cremenecensi et Vice Capitaneo
Crem Lucoviensi et Andrea Exercitus Pe
destris Guardiae Praefecto Fratribus inter se
Germanis Piminskie tum Gnoso Joanne
Turowski Camerario Trni Lissogo Cit per
Gm Stanislaum Laguna Inserum Plentem
Cionem Act Contra partem Cit Suum ad Judm
pro Solutione Summae Centum Tynphorum per
Olim Mcum Paulum Piminski Cit Parentem
ab Olim Gro Michaele Zawidzki Act Parente ad serum
Manuale Casu quodam deperdit multo Contra
ctae Testamento Ultimae Voluntatis specificat
Edit decidendo quoniam Causa in octorata suo
in Judicio promovetur proinde Judm Ipsens di
lationem Lege Concessibilem Communicationis
Documentorum in sequenti Judicij Crem Capit
Plocen Tra Ida prius vel proximius ab hinc
Cro Plocen Celebrandi per Summarium
praevia Comprobatione Juratoria per Utrasque
partes producendorum dedit et Concessit
prout Ipsens dat et Concedit Conservando
Trnam partibus memorat Utris in Galle
gatis Judicijs suis Sine quavis ad cione Com
parendi Paratum Peremptorium

In Continen. MRG P. Valentinus Michalak de Cierszewo Authus et Juratus palam rest. Le Cionem Lit. Sigill. pro Judicijs Gen. Servien. Edit. Contra Gfal. Cit. ad Bona Kursy Juxta Dat. in Adcione posit. detulisse exportasse posuisse reliquisse et depositi onenotificasse de quo Gen. Ejus Relat.

Bamili MCi Karsny p. G. Rogozinski

In Tmo hodiemo ex adcione Lit. Crenz. Capit. Plocen.

Decretum Condestonsoris Inter GG. Czachorowsko et Rycharskie

In causis et actionibus Judiciariis infra scriptis binis prima quidem inter G. Catharinam de Rycharskie olim G. Alberti Czachorowski relictam consortem Viduam catricem ab una et G. Antonium Rycharski in herenz intercisa nupciali inter olim G. Stanislaum Rycharski ipsius Cit. et suae act. Parentem ab una et eund. olim G. Czachorowski dictae parte ab altera in Czachorowo die 5ta Maji Anno 1757 Conscriptae ac Mag. autentice factis tum iuri naturae Parte ab altera Cit. idq. ad videnz et audienz ipsum ad Solutionum Summar. unius Ducentor. Tynz antiquae curentiae sibi act. per eund. Parentem in vim dotis de bonis suis assignat. alterius coequalis olim G. Magdalenam Rycharska Vigem adultam act. Sororem Germanam respiciens et post eius decessum in se act. Cadens cum Provisionibus p. veriens ad Alterum accretam p. Sententiam Judij Nostri act. maritum.

Stringi Solutionem in dilatam Assignari Cetera
p Causæ exigentia Statui altera quoq inter G Antonium
Rycharski act ab una et G Catharinam de Rycharskie olim
G Alberti Czachorowski Relictam Consortem viduam
act Sororem Germanam inherendo mãanę suis autentico
factis Parte ab altera Cit ad videnę et audienę ad extraditionem
rerum mobilium Inventarior actorius et Integræ supellectilis
Domestica tum Solutionem Summar tam Paratæ Pecu
niæ qm avariis Debitoribus p ceptar acetiam successi
onalis post Ob GG Gregorium et Magdalenam Rychar
skie ipsius act et cit Fratrem et Sororem Germanos equa
le lance iuris Naturæ in ipsos devolut et p ipsam Cit integra
lite occupat una cum Unificatione Carentiæ Labor latici
nir usum ac provisionum Sententia Judicij nostri Strin
gi in actoratu ipsius vexatoriæ instituto in Compe
tenę actionem decernibitis expensas de Refundi
ac id quod iuris et Juris erit statui ~~sic termino~~
~~advenienti Pax~~ Alias Citationibus eisd p missa
fusius in se obloquenę in diem hodiernam ~~legi~~
~~tione in cidenę~~ recte cadenę et devenienę partibus
ipsis utrisq et quidę G Catharina de Rycharskie
Ob G Alberti Czachorowski relicta Consorte vidua
act cit et indicenę pter G Antonia Rycharski
cit et act Pter Citationes partium utrarumq
et quidę pfatæ G de Rycharskie Czachorowska
act et cit p solutione Summar unius ducentor
Tynę antiquæ curinę act p G Stanislaum
Rycharski act et ~~cy~~ cit Parentem in vim do
tis de bonis suis assignatæ alterius similis Ob G
Magdalenam Rycharska virginem adultam
act et ipsius Sororem Germanam respicienę et post
eius decessum in act cadenę cum provisionibus
ab eiusd Summis pvenienę ad alter tantum

accentis

accentis iam quoq' supra scri Gl Antonij Rychar
ski Cit et actis itid pro solutione summar parata
pecunia a variis Creditoribus percepta ac etiam suc
cessionalis pt Ob Gl Gregorium et Magdalenam Ry
charskie supra scriptar Parum fratrem et Sororem
Germanos aequalem iure naturae in se devolut et p
Cit integraliter occupator una cum bonificatione
Br Labor lacticinior ac p bonificatione Pretensionum
sibi ab invicem editas decidens necessariam esse
Condestensionem Judicij sui ac Gl Mathaj Krzywko
wski et Chrisostomi Zielinski B Castrens loci presentis
capt tempore ad fundum Br Czachorowo Condu
cens adinvenit qui Gl Burgrae unius absentia non
obstante pro via adventus sui tempestive faciens
advisatione Conducens de condescensuri comporta
tionum Documentor causam presens evincens
p summalem conscribendor pro via Comprobatione
Juratoria prestans demandabit quibus comportatis
solutionum summar quae cui et a quo Juste pervene
rint legitime a documentis concernerint iniungit
per sitationem provisionum a summis si iuste
debebit adinveniet ex traditionem inventa
rior cum Bonificatione ~~carentia~~ carentie la
bor ac lacticinior ac aliar pretensionum si neces
sitas postulaverit sententiabit. Inquisitiones
Juratorias si negotium presens exigerit expedit.
Juramenta p oportunitate negotij excipiet
in dictionem resolvet terminos Prefiet rigo
res annectet, totamq' hanc causam nihil
in tactum et irresolutum relinquendo p exigen
tia legis iustitiae terminor ac documentor fi
naliter decidet disiudicabit ac moderabitur
cuius vel quor decisioni partes utraq' parere
et acquiescere ac iudicatum pati sub poena bani
tionis illo in termino Condestensionis super

parte contra veniens publicans debebunt a tene
buntur ~~tuita~~ tuita Pœna simplici Quatuor
Decem Marcarum Polonicarum parti per Partem com
pensans Judicio denique suo per medium in instan
ti solito iuris Communis processu solvens per
quo condestensionis termino partes quos
voluerint et negotium causæ præsens poposcerit
adcitant adcitans subsimili rigore quo supra com
parere ac iudicatum pati obstringuntur decreto
Præsens rigore in Continens MRGP Valentinus
Michalak de Cieszewo autenticus et Juratus Pu
tam recognovit quia ipse citationes literales
sigillatas per Judicium præsens servientes edictas consequenter
facta citatas tam Contra G. Antonium Rycharski
quam G. Catharinam de Rycharskie Olim G. Alberti Cza
chorowski Relictam contra viduam ad Bona
Czachorowo utrasque Fa 2do pt Dnicam Quadrage
simalem invocavit anno præsens detulit Exportavit
sufuit reliquit et depositione notificavit de quo
præsens idem Mtis Fecit Relationem.

Baneti MM Karscy p G. Rogozinski

In Trno hodierno ex Adcitatione literali Cens Capit Plocen teno
ris sequens Onuphrius in Siepre Bromirski Plocens Plonscens
Etc Capitaneus Ordinis Sancti Stanislai Eques Vobis MM Antonio
et Feliciano Fratribus inter vos Germanis Karskim Vicepalatinis
Dobrinens de prnis bonisque vestris gnaliter Oibus vigore Regio
et nostra qua hac in parte fungimur Capit Authoritate
mandamus ut in Trnis Querelar Causarque Officij Judiciis
feria 2da prius vel proxime abhinc juxta suam Cadentiam in Cro
Plocens Celebrandæ plter ltme peremptorieque Compareatis ad
instantiam GG Josephi Rogozinski Actis Qui Vos inhærendæ Prōani
ac vulner obductioni Coram Actis Authens Rmi facti Citat seu
potius loco peragendæ executionis ad paratas Condnes adcitat idque pro
eo Quia Vos se Actis in bonis Rpino apud M Hipolitum Dobrski Causa
suor negotior ibidem existens eadem bona Rpino cum Asseclis supinvadendæ
nulla habitis ad se Actis pretensione aggravastis oppressistis Concussistis

vulnera in obductione specificata inflixisse, lesisse Diffamasse
aliasq; p multas violentias et iniurias omni inquisitionum genere pro
bande peregisse. Quare citamus ad videndum et audiendum vos ptes q̃ mis
sos ciuium tamquam priuatos quam Communalibus pueris, saltem vel
non solo cum Cineri in pbationem vero horum Ciuium inquisitionem
Demandari, in subtãonem Condemnationum penas Decerni litis expen
sas refundi ac id quod juris erit Decidi et sententiari Citis citatis
Trio adveniens, parituri et juditer Responsuri Dabin Gó Ploy feria
2da p̃x D. Invocavit Quadrlem AD. 1783tio in Diem hodiernam reme
tadem et Deveniens pribus ijs Comparens etquidem S. Josepho Rogo
zinski Aud pliter et quoniam Mag. Antonius et Felicianus Fratres ins de
Sermani Harvey Cit pueri in Trio Disparent et se Condemnare pmittunt
pinde p̃fata Pars Aud citam judicio Officij pueri Comparens et Instan
Quod hodiernum per totum judicium moderna tractatum Usque
Attentata Memorab Cit ad jus juridicum p Mag. Providum Valenti
num Michalak de Czerszewo Authum et Juratos tribus et ultra pe
rias formam vicibus quatuor Clamat et Vocat non tamen Comparens
et hoc nec Attentata Violentiata in loco ultimariae sortis finaliq
ad indicata faciend executionis alias in toto seu p toto lucro Nego
tij sui principal admittens Judicio Officij pueri juditer ac Offose
Condemnavit Condemnarique pueri ulteriorq; sibi p Judicem hodie ea
in Causa fieri et exequi postulavit et Judex Officij pueri juri com
muni postulationiq; partis Aud uti huius annuens, penam Brium
in vim Edicti hujus loci Usque hac instanta obtenta Decrevit pueriq; de
venit etad publicand Cartam Brii penam Supra scripti Mtem Judicium Addi
dit et deputavit Dni Mtis satisfaciend Deputationi sue a Judicio Offij
pueri habili memorab Brium penam modo p̃misso obtend asserenti Cit
pueri in Trio Disparenti esse tamen juri communi contrarios et rebelles hu
iusmodi Attio scabe Judicis ac in aliis loci publicationi solitis pueri plurima
Nobilitate ad Judicia moderna forq; publicum congregata alta sue preconis
et sonorosa voce clamavit publicavit et ad plenitudinem Ciuium prudpueri
indubiam deduxit deque pueri Jre Mtis eloco publicationis suum ad Judi
Redienti fecit Relationem. post quam publicata ut p̃mittitur est Brium penam
Judicem Officij pueri p fatenis iuxta p̃scriptum juris communis ultimaria sorti
finali Executione S. Carolum Turowski BCS. addixit et Deputavit, dicti S.
Burgi loci pueri exequend Munus Officij sui parendoq; Addictioni a Judicio
Officij pueri habili Cartam Executionem ad primam Partis Aud requisitionem
Decreq; pueri exhibitionem facere et agere Debebit ac tenebit id q̃ sub
penis iuris Remissi Officialis Legibus Reg. Juris. Infrascripti Supra scripti
Mtis Judicis palam citi, Quia Jre literas literas sigillat p Judicium pueri
scripti, dicti juris pfati Cit ad bona Regnia iuxta Dab in Actatione
provid Detulit, exportavit potuit, reliquit et depositionem notificavit
deque pueri Jre Mtis fecit Relationem.

Decem Pilis Comparitionis inter Meos Rosicsewski et Rokitnicki

In Causa et Actione Judiciaria infrascta inter M. Raymundum Rosicsewski Tribunum Ripinum Terre Dolmiens Actr Ab una et Prem Mum Josephum Rokitnicki Tribunum Raciaziens Judicem Comicialem Inhibendo Maoni Sud Authe facter sfaciens Ad Judm Officij Ipsius pte ab altera Citt idq tam ordine Audiend ipi ad Solutionem Summe unius Viginta Alterius vigint Quinque Tertiel Octo Aureor Hungr per Jm al Actore ad Sra manualia Casu quadam deperdita Contracta una cum pertinentibus ab Eisd proveniens Sententia Judicij Officij Ipsius Ripinj Solutionem indicata unde cum pertinentijs de qe pens erit edendi alias Citatione cadi omissa fuisset in Re Obloquens m Dum tandem rectr cadens et devenient pribus ipis utriq et quia Meo Raymundo Rosicsewski Tribuno Ripinj Terre Dolmiens Actr pltis Alti Meo Josepho Rokitnicki Tribuno Raciaziens Judice Comiciali Citt p Jm Stanislaum Prud Postr Coram Judicio Officij Ipsius Comparen et veam Judlem Controversiam quam pretium Controversijs in Judm suum inductis Examinatis, Atmo tmo adinvento pribus Judm prosequi jussit Jubetq pens in Prosecutione ultionibus pretium Controversijs inductis Examinatis Judm Citt pris Actr pti Citt Suam ad Judm p Solutione Summe unius vigint Alterius viginti Unaque tertiel Octo Aureor Hungr per Citt al Actr ad Sra manualia Casu quadam deperdita Contracta una cum pertinentibus ab Eisd proveniens Edicto decidendo Controversijs pretium et qua Actr Solutionem Omissa ad Summam determinand Concludens Citti vers pre echitas Summas p varijs Rebus in Constantibus proveniens inferens pro et Ons facti et Juridicis Examinibus in Melioren et Sufficientiorem Judicij Sui informationem necessariam Ene Prem Comparitionem Actium Utriusq idq in Requen Queretas Cren Capitis Pleas Fra Secundas prius et primius abhinc in Cto Assen Celebrand Judicijs Subsequens Arbitrat Conservando tmen pribus nocendo utriusq in Collegiatis Judicijs Suis sine quavis Dilatione Comparendi paratis Peremptorium in Continenti Mtis R.P.S. Valentinus Michalek De Cerekwa Aud et Juratus patam fuit quia qne Citt e Judicij Literalis tmen pens Sententiam Edictr Confessr Citt ad Obra Godowsko fra Secunda pt Deam invocavit Executionem Ac pens de tulit exportavit posuit Reliquit et de pos tmore notificavit

De quo pens idem Mtis fecit Relationem

Pamiętnik Horzybsky pt Pp Karwowskie

In Causa et Actione Judiciaria infrascta

inter

niter QQ Petrum Karwowski et Agnethem Korzyb
skii Olmi Adami Filiam Olmi Autem Stepha
ni Korzybski neptissam Sortium Bonorum
Korzybie Major haeredissam Alias invicem Con
iunges et quidem Contem in Assa mariti Actis ab
Una et Gsos Pallum et Stanislaum Korzybskie
in haerendo mtioni Suae Authe factae ac aliis Docu
mentis Causam Psenz juvanz ad Judicium Offi
cij Psenz pte ab altera Citt pro eo Qualenus
Ipssi Jura et Documenta quaevis ad sortem Bo
Korzybie major Actt Contis haeredit seu Agros
ad eandem Sortem Spectanz p Ipsi nescit quo ju
re possessos Siquae circa se habent reproduc
cant Summas siquae juste et legitime ex Docu
mentis apparuerint Ipsq Utinc Concernerint
levent de Sorte seu agris Actt Contis haeredit
Condescendant si vero Jura sua non reproduxerint
Calculum de eadem sorte seu Agris reddant Pretensio
nes bonificent Quare Citantz ad videndum et au
diendum Ipsi ad reproductionem Jurium Suorum
Siquae ad sortem Contis Actt haeredit sive Agros
ex eadem sorte populanz p Ipsi nescit quo ju
re tenti habent levationemq Summae si
quae apparuerint ex Documentis Sententia
Judicij Officij Psenz Stringi dimissionem Sortis
Bi Korzybie major seu Agros ad Sortem eandem
p linenz Actt Contis haeredit demandari leva
tionem Summae siquae Utinc apparebit
nijungi si vero Jura Sua ad Sortem Actt Con
sortis haeredit regulanz non reproduxerint Cal
culum de perceptis proventibus reddendum decla
rari Pretensiones bonificari Condnem ad Bona
Korzybie Major Sortemq Actricis haeredit in

Ordine

in Ordine Emissoi assignari Cetera q pro
Exigentia legis et iustitiae Contra Ipsos Sta
tui Alias Cione eadem Emissa fusius in se
Obloquens in diem hodiernam recte Cadens
et devenientes partibus Ipso et quid Gnosis
Petro Karwowski et Agnethe Korzybska
Conjungibus Actis per Maritum suo et Contis
suae nunc praeter Ipso Stanislao Korzybski
Citto per Gnum Mathiam Starzewski Ipso Paulo
Korzybski in lecto Egretudinis decumbens Cit
per Gnum Antoninum de Dobrowskie Korzyb
ski Contem in Assa Gsi Thomae Kowalewski
Burg Aerens Plocens Judicium Officij Ipsens decre
vit Ipsens q decernit Quatenus Comparens
a principalibus sui producant procuratoria
et Quoniam non producant et Comparitionem
sufficienter a principalibus suis non inscribunt
Imo eosdem Condemnare permittunt proinde
Ipsa pars Actis Coram Judicio Officij Ipsens
praeter Comparens et Trnum eundem hodier
num per totum Judicium modernos tractat
Ultime attentans memorat Cit ad Quos Juri
dice per Mlem R G Prdum Valentinum Mi
chaluk de Cierszewo Authum et pro
tum tribus et Ultra iuris formam vicibus
Quatuor Clamat et Vocat non tamen Com
parens Ratione in lucro reproductionis Jurium
ad sortem Korzybie Maior et Czerwonki seu
referens seu Agros ex eadem sorte palulans leva
tionis summae si quae illos Ultime Concerne
mit dimissionisq Ejusdem Sortis in Casus non
reproductionis Jurium dandi de perceptis pro
ventibus Calculi Bonificationisq Pretensionum

admittentes

admittens Judicio Officij Pscrs Judlter ac Offi
ciose Condemnavit Condemnatq Pscrs Ul
teriora q sibi p Judicium hocce eam Causa
fieri et exequi postulavit et Judm Officij
Pscrs Juri Communi postulationi partis
Actis Utilicite Annuens pœnam Baniti
onis decrevit Pscrs q decernit et ad publi
cam Causæ Baonis pœnam Suprascrum
Mlem Judlem addidit et deputavit Qui Mlis
Satisfaciendo deputationi Suæ a Judicio
Officij Pscrs habitæ memorat Baonis
pœnam modo Pmisso Obtentæ ac Ipso Cit
Pscrs in Trno dis parens esse banitos Juri
Communi Contrarios et rebelles hic in
Atrio Stabæ Judlis ac in Alijs locis pu
blicationi solitis Pscrs plurima nobili
tate ad Judicia moderna forum q publi
cum Congregat Alta sua Pconica et
sonorosa voce proclamavit publicavit
et ad notitiam omnium plane Pscrs in du
biam deduxit de quo Pscrs Idem Mlis
e loco Publicationis suum ad Judm rediens
fecit Relationem postquam publicat ut Pmis
sam est Baonis pœnam Judm Officij
Pscrs pro faciens iuxta Pscrum Juris
Communis Executione GGBCP quemvis
qui prius requisitus fuerit facilius ve per
partem Actis Conduci poterit addidit et de
putavit Qui GBCP quivis Exequendo
Munus Officij sui parendo q additi
onia Judicio Officij Pscrs habitæ eam
Executionem ad primam ptis Actis requi
sitionem Decri q Pscrs extributionem fuere

et

et peragere debebit ac tenebitur idq sub pœ
nis Contra renitentes Officiales legibus
Rm Sancitis In Continenti MPG Prdus Va
lentinus Michalak de Cierszewo Authus
et juratus palam Rvil Quia Ipsi Cienemlit
ligitt pro Judicijs Esen servicia edit Cone
Pfat Cit ad Bona Korzybie maior Terialdu
post Dominicum Invocavit Exa Quadragesi
malem Anno Esen detulit exportavit po
suit reliquit et depositione Notificavit de
quo Esen Jae Mlis fecit Relationem

Decrus Pnlis Comparitionis Jnr M Przeciszewski
et Gen Kolczynski

In Causis et Actionibus Judiciarijs in fraseni
binis prima quidem Inter M Dionysium in
Przeciszewo Przeciszewski Pocillatorem Zawstrzey
Pltus Plocen Actus ab una et Gn Michaelem
Kolczynski Antecactum Famulum Inhaerenc
Maoni suae Coram Actis Auth Eo in Pascu
facto tum Connotaonibus tam perceptae Pecu
niae qm Erogatae Expensae Manu Ipsi pmia
Scripto ad Judm Officij Psez pte ab Altera
Citato ad videnc et Audienc Ipsi ad Solutio
nem Quotar primae Quidem Duodecem Aureor
Hung Flor Duor Grossor semitrium Pot ex
majori Summa viginti Septem Aureor Hung
et Flor sex Pot ultra porrecto Expensam
apud Ipsi Restan Alterius Duodecem Flor Pot
a Perfido et Infideli Judaeo Arendatore Tabernae
in Bonis Przeciszewo Testan Quietatione per ejus
Rem Ipsi Judaei Dato accepto et in huiusmodi non Resti
tuto Denique Tertiae Octo Flor Pot Itidem per Ipsi a

mea

Mca Actis Conte Levat nescitur quonam Con
versae p Sententiam Judicij Officij Ipsum Stringi
et Compelli Solutionem Promissarum Quatuor una
cum Provisione p Duobus Circiter annis In
jungi Comprobationem Realitatis porrectis Actis
Regrorum Demandari Rne Quoque Prolibatis Quo
tum ad tot Requisitiones Actis Non Exolutionis
Quinimo nescitur qua Ex Rne Detentionis
Poenis Condignis puniri Caeteraque p Causae
Legis et Justitiae Exigentia Cor Ipsi Decerni
Statui et Sententiari Altera Quoque Ipsi
Gnri Michaelem Kolczynski Actis ab una et M
Dionysium Przeciszewski Pocillatorem Za
wskrzeszen Inhaerenc Mcioni Suae authe
factis ad Judm Officij Ipsum Rte ab altera
Citatis seu potius ad Incidentiam Causae
et Actoratus sui Cor se Actis Institutis adactis
ad videnc et Audienc Ipsi ad Solutionem
Summae Decem Aureorum Hungr p obse
quijs per Se Actis tempore functionis Ipsi
Deputatialis Ipsi Prestitis ab Ipsi sibi Actis
pveniens Sententia Judicij Ipsum Stringi in
Actoratu Ipsi Incompetens Actionem Declara
ri, Litis Expensas refundi Caeteraque p Causae
et Justitiae Exigentia ad Contenta Mcionis
et Trni Deuidi et Sententiari, Alias Clonibus
Ejusdem Promissa fusius in se obloquens in Diem ho
diemam Recte Cadens et Deveniens Ptibus Ipsi
utrisque et quidem M Dionysio Przeciszewski
Pocillatore Zawskrzeszen Actis per Gnrum Paulum
Zołtowski et Gnrum Michaele Kolczynski Citatis
Actis et Judicem per G Chrisostomum Zielinski
Judm Officij Ipsum Decrevit Ipsum q Decernit

Quatenus

Quatenus Comparem M Przeciszewski ad
Terminum G Kolczynski uti in Causa Con
nexionem habet Inscribat Comparitionem
M Dionysio Przeciszewski Pocillatore Zawskrzey
Citt per C Paulum Zołtowski Coram Judi
cio Pfey Comparet et Secum ~~Judlt~~ Contro
vertet Quad ptium Controversijs in Judm
suum Induxit Exaudito Jud Ciones Ptium
utrarq Rpta Pretensionum ad se abinicium
habitt Psens ad Judm Edit Decidendae Quo
niam Causa Psens Rpta Pretensionum in
Judicio suo promovet Proinde Necessariam
Esse Ptem utrarq Ptium Comparitionem
ad Meliorem Judicij sui Informationem
Jdq pro sequet Judicio d Coz Capit Ploy
Fra 2da prius proximiusve abhinc in Cro
Ploey Celebrandae Cadentia Conservanq
Trnum Ptibus memorat utrisq in Pallegat
Judicijs suis sine quavis adcione
Comparendae parat peremptorium In
Continenti MRGP Valentinus Michalak
de Cierszewo Auth et Jurat palam Rcit
Quia Jps Ciones Literat Sigillat p Judi
cijs Psey servier Edit Coz Pfat Citat
et quia coz G Kolczynski ad Ba Cieszewo
Die 19ta Martij Coz vero M Przeciszewski ad
Bona Przeciszewo Fra 2da post Dm Remi
niscere Judlem Ao Psey Detulit Exporta
vit posuit Reliquit et de positione Notifica
vit de quo Praesez Jdq Mlis fecit Rela
tionem

Decrum prtis Comparitionis inter admodum Rdum Kulesza et Meum Zakrzewski

In Causa et Actione Judiciaria infrascripta inter Illrm Admodum Rndum Paulum Kulesza Professorem Scholar Plocen Act ab Una et Meum Bartholomaeum Zakrzewski Vexilleferum Zawskrzen in haerendo maoni suae Coram Act authris Rni fact ad Judm Officij Psen Cit pte ab altera idq ad videndum et audiendum Ipsis ad Solutionem Summae decem Aureor Hungaricatt ex Act pro Ipsis Cit Contracta annotatione Certa in rem Act Data et pro Ipsis Subscript ad exolvend assecurat ad multiplices Act requisitiones non solutionis Sententia Judicij Officij Psen Solutionem Supraexpressae Summae Una cum provisione demandari ac id quod iuris erit decidi et sententiari Alias Cione Eae Emissa fusius in se Obloquen in diem hodiernam recte Caden et devenien Partibus Ipsis Utrisq et Quid Illri admodum Rndo Paulo Kulesza Professore Act pro Gm Mathaeum Lisowski Meo Bartholomaeo Zakrzewski Cit pro Gm Mathiam Starczewski Teneri partem Act docere de Trno et Contentis et Cionis suae Judm Psen censuit Censetq Psen docuit Psequantur in prosecutione decidendo Cionem prtis Act Parti Cit pro Solutione Summae decem Aureor Hungaricatt Annotatione Certa pro Cit Subscripta ad solvend assecurat Siquid Act ad maonem Tenia Ida Post Dominicam reminiscere Quadragesimalem Scilicet die decima Septima Mensis Martij Anno Currenti Contra Cit fact tum Scholar Plocen

ad

ad adnotationem die Vigesima Junij A° 779
Plocie Subsecuta Manu Cit Subscriptam suum ad Judm Con
venit et Comparens Cit Eandem Sum
mam pro Cit Act debuisse Abnegat Ideo
Necessarium esse ad Meliorem et Suffi
cientiorem sui Judicij informationem
Partium Utrasque in Sequenti Judicijs
Crenae Capitis Plocensis Tertia Ida prius vel pro
ximius Abhinc in Cro Plocensi Celebrandae
Subsequenti adnivenit Conservando Trium
Partibus memorat Utrisque in Pro allegat Ju
dicijs suis sine quavis adcione Comparen
di Paratum peremptorium In Continen
M R G P Valentinus Michalak de Cier
szewo Authus et Juratus palam Rect
se Cionem Lit Sigitt pro Judicijs Presen Ser
vicen Edit Contra Pro fut Cit ad Bona Gu
towo Tertia Ida post Deum Reminiscere
Quadragesimalem Anno Presen detulisse
exportasse posuisse reliquisse et de posi
tione notificasse de quo Jus Relatio
Presens Ejusdem Relatio.

Banitus Nicolaus Zglenicki pro Gnd Zglenicki

In Causa et actione Judiciaria in Prosecu
niter Gros Albertum Zglenicki et Catha
rinam Czachowska in vicem Conjuges Act ab
Una et Maiorem Antonium Zglenicki Tribu
nis Siepreen modernum et Josephum
Czachowski antecedentem Bn Romatowa hae
redes in haerendo maioni Coram Act Actoris
Rmi facta ad Judm Officij Presen Lit parte
ab Altera idem advidendi et audiendi con
tra omnia ad Comportationem Conductus
Vendit Bn Romatowo in Ipso mili et
Confect quo Comportat solutionem
summae

Summa quae et Quanta ex Documentis
Ac Actu Venditi apparuerit Seque Actu
Concernerit Una Cum provisione Ipsius
seu quem magis Officit Onus Soluti
onis per Sententiam Judicij Officij Praesentis
Stringi Solutionem in pingi litis
expensas refundi ac id quod iuris erit
decidi et sententiari Alias Cione Causae
Praemissa fusius in se Obloquentem in diem
hodiernam recte Cadentem et devenientem
Partibus Ipsis et quidem Ipsis Alberto Zgle
nicki et Catharina Czachowska mi
cem Conbus Actis per maritum suo et Con
fortis suae nunc pro Ter et Quoniam Maus
Zglenicki Tribunicae Sieprzen Alexander
nus et Ipsus Josephus Czachowski An
teactus Bri Romatowo haeredes Citi Praesentis
in Trno disparent et se Condemna
re permittunt Pinde Ipsa pars Actis Coram
Judicio Officij Praesentis Comparens et Trnum
Cunae hodiernum per totum Judiciorum
modernorum Tractum Ultime Attentans
memorat Citi ad ius iuridice per MR
Glem Prdum Valentinum Michalak
de Cierszewo Authum et piratum tri
bus et Ultra Juris formam vicibus
Quatuor Clamat et Vocat non tamen
Comparentem et hoc ratione Comporta
tionis Contractus Venditi Bri Roma
towa Solutionis q Summae Cum
provisione ab eius provenientem ad
mittentem Judicio Officij Praesentis Judi
cialiter ac Officiose Condemnant
Condemnatis Praesentis Ulterioraque sibi

Ipsi

per Judm hoc Eam Causa fieri et Exequi
postulavit et Judm Officij Pser Jur
Communi postulationi ij pr̃tis Act
Utilitate annuens Bannionis pe
nam decrevit Pser q decernit et ad pu
blicandum Eandem Bannionis penam Su
prascrum Mlem Judlem addidit et
deputavit Qui Mlis satisfaciendo
deputationi suo a Judicio Officij
Pser habitae memorat Bannis
penam modo Pmisso obtent ac Ipso
met Cet Pser in Trno disparen esse
Bannit iuri Communi Contrarios
et rebelles hic in Atrio Stubae Judlis
ac in Alijs locis Publicationi solitis
Pser plurima nobilitate ad Judicia
moderna forum q Publicum Con
gregat Alta sua Pconica et sono
rosa voce proclamavit publicavit et ad no
titiam omnium protunc Pser in dubi
um deduxit de quo Pser Idem Mlis
Eloco Publicationis suum ad Judm
rediens fecit Relationem Post qm pu
blicatam ut Pmissum est Bannis
penam Judm Officij Pser Quo
faciendo Juxta Pserum Juris Communis
Executione G B C P quemvis qui prius
requisitus fuerit facilius ve pr̃tem
Act Conduci poterit addidit et deputa
vit qui G B C P Quivis Exequendo
munus Officij sui parendo q additio
ni a Judicio Officij Pser habit Eandem
Executionem ad primam partis Act
requisitionem Decri q Pser exhibi
tionem

exhibitionem facere ac pagere debebit
ac tenebitur idq sub poenis Contra
renitentes Officiales legibus Rmi
Sancit In Continenti MRG Prdus
Valentinus Michalak de Cierszewo
Authus et Juratus palam Rvit quia
Ipse Cionem lit Sigitt p Judicijs
Psen servien edit Contra p fat Cittos
ad Bona Romatowo Feria Secunda post
Dominicam Invocavit Quadragesima
Tempora Anno Psen detulit exportavit po
suit reliquit et de positione notifica
vit de quo Psen Jd Mlis fecit
Relationem

Decretum Satisactionis Communicationis Documentorum
Inter Gm Sthreszewski et M. Szymakowski.

In Termino hodierno ex actione Lit Cren Capit
Plocen tenoris Sequen Onuphrius in Siepr
Brominski Plocen Plonsen et Capita
neus Tibi meo Ludovico Szymakowski
Boi Uniwersitatis haeredi de persona bona
tuis Gliter Omnibus vigore Regio Arcestra
qua hac in parte fungimur Capit authe
mandamus ut Trnis querelas Causarum
Officij Judicijs Feria Ida prius vel proxi
mius ab hinc in Cro Plocen Celebrandae
pr Ter ac peremptorie Compareas ad
Instantiam GG Adami Mitobedzki et An
tonij Strzeszewski ac Anne de Mitobedz
kie in vicem Conjugum Act quivis et quia
Consors in Assa Mariti sui in haerendo
Mationis suae an the facta ac alijs docu
mentis Causam Psed Suffragum
Cit seu potius ad parat anteriores

Trnos

Trnos et juris gradus paratus Decrm
in Causa nostra in Judicio plata Parat
q binas Condnes ex pltes suis Act Super
te Meo Cit obtent et publicat paratq
Anteriores Trnos et juris gradus adcitant
ad videndum et audiendum te ad Solutionem Sum
mae Trecentorum Tymphorum p Olmi Gm Mathae
um Chmielewski Ot Joannis Filium
Olmi Gro Paulo Mitobędzki Suorum Act
Parenti in Bonis Uniwersitatis parva Cele
siastica expendendum provisionem in Scrm
Suae Actis ~~Jure maturae~~ Jure naturae Contem respiciens
Sententia Judicij nostri Stmigi Solutionem
Ptactae Summae Cum provisione ab eadem
provenientem in dictam assignari Satisfactionem
Decris Ptanae demandari in Sublatio
nem processus poenas irrogari acid quod iuris et
Justitiae erit status Sis Trno huic paritu
nus et Judicialiter responsurus Dat in
Castro Plocen Tu Ida post Dominicam
Reminiscere Quadragesimalem Anno Dni
1783 Tum ex Ratione Authu p Mlem
Recognit Cuius Series sequitur Ejusmodi
Actum in Arce Ciechanovien die decima Se
ptima Mensis Martij Anno Dni 1783
Coram Officio Act Ptsen Castren Capit Cie
chanovien pltter Comparens MRG Prdus
Jacobus Ciastek Authus et juratus palam
Rvit quia Ipse Cittonem Lit Sigitt
Copiae infrascriptae Similem pro Judicijs
Ptsen Plocen servare tendris Talis Onu plurimus
in Siepre Brominski Plocensis Plonsen

et Capit Vobis Mcis Francisco Ciemien
ski Pincernae Kijoviae et Theresiae de
Weysy primar Ot Mci Szawłowski Pin
cernae Braclaviensis Secundar Olim Mci
Szymakowski Dapiferi Czechanoviensis Ten
tiar ad Gsens nuptiar Contra Alias mi
cem Conbus tum Alexandro et Mariannae
de Szymakowskie Ciemieskim Ensiferiae
Czechanoviensis Itid Conbus de personis
Bonis q Vestris Gnaliter omnibus vigore
regio qua hac in parte fungimur Capit
Authe mandamus ut in Judicijs Crenis
Capit Plocensis iuxta Cadentiam suam in
Cro Plocensi Celebrandis prtter ac perem
ptorie Comparcatis ad Instantiam MM
Ludovici et Joannis Szymakowskich Actor qui
vos et quid Assa ~~Cassa~~ indigens cum Eadem
de lege Compens Citant seu potius ad pa
ratum Decrum in pinctae ad vicinis inter
Gsos Strzeszewski et Miłobędzki Actor
ex Una et se Act ad Act Cit prte ex Altera
lato paratq Causam et Actionem Judiciari
am in Castro Plocensi dependens Ac in serio
nes ex prte GG Strzeszewskich ac Miło
będzki Cons se Act adcitant ad videndum
et audiendum vos ad instantaneam Compor
tationem Documentor Causam Eandem
Cum dictis Gsis Strzeszewskie et Mi
łobędzki in Judicio Crenis Plocensi vertens
Enucleari Stringi ac alia quaevis et equi
tas poposcerit Cons vos Statui decidi
et sententiari Citamini et adcitamini
Sibi pariturus et Judicatur responsum
Datum in Cro Plocensi Feria Tertia

post Festum S. Mathiae Apostoli Anno
Dni 1783 ad Bona Szczurzyno Cari
am q ibid sit die in Actu Contenu extra
didit posuit et notificavit de quo Rela
tio in Act Cren Capit Ciechanoviens rescrum
Brzechocki Manu propria Lectum Cum Act
Locus Sigili Cri illius in diem hodiernam
recte Cadens et devenien pr tibus Ipso
Utrisq. et quidem Gsis Antonio Strze
szewski et de Miłobędzki Conbus Act
p maritum Suo et Contis Suae nre pr Ter
Gsi Adamo Miłobedzki Act p Eund Insrum
Plentem Mco Ludovico Szymakowski
Dapiferi Ciechanovien Cit et Contra
m Ciemiewski Act p G Bonaventuram
Ciołkowski in scrum Plentem MM
Theressia de Weysi primi Olmi Stani
slai Szawłowski Secundi Olmi Mci
Michaelis Szymakowski Dapiferi
Ciechanovien Tertij ad Ipsens Voti
Mci Francisci Ciemiewski Pincernae
Kijoviae seperatu Conte tum Alexandro
et Marianna de Szymakowskie in vicem
Conbus ad cit per G Melchiorem Mieczyn
ski Comporen et secum Controvertz
Eaus pr tium Controversijs in judicium
in ductis exauditis Judm tum Cibnes
pr tium qm Decrum Communicatio
nis Documentor inter partes emanat
decidendo teneri ante omnia satisfacere
Decro Antecedti Judicij sui in puncto
Communicationis Documentor Lato
et quoniam Gsus Antonius Strzeszew
ski Documenta sua Communica
vit et Justum G stare offertium vero Pars

Cit. in sequen. Judicio Crem. Capit. Plocen.
Celebrand. Cadentia Communicare Of-
fert proinde admissibili Eod. Gso Strze-
szewski ad Jurtum adinvento additur
Mlis ad pronuntiandam Jurti Rotham
Constitit Strzeszewski suo et Alior. Act.
nne post Constitutum Causam Cren. Judm
in sequen. Judicio Crem. Plocen. Ce-
lebrand. Cadentia mente legis deciden-
dam Judicat per que Caeteri Cit. Docu-
menta sua Comportare et Parti
Communica Obstringuntur Conser-
vando Trnum Prlibus memoratis
Utris non Allegat Judicijs suis sine
qua vis adcione Comparendi parat
peremptorium In Continen. MRGP
Valentinus Michalak de Cierszewo
Authus et juratus palam rest Quia
Gsus Crem. lit. sigill. per Judicijs Pson.
Servien. Edit. Contra Praefat. Cit. ad Bo-
na Amienysz in Cione posit. detulit
exportavit posuit reliquit et de po-
sitione notificavit de quo Gsus Jd
Mlis fecit Relaonem

Banili GG Maliszeski Czernicki et Alij
Gen. Chalinski

In Trno hodierno ex Adcionibus Lit. Crem. Capit.
Plocen. binis Quar. Tenor et quid primae
sequit. Quimodi Onuphrius in Sieprc Bro-
minski Plocen. Plonscen. et Capitaneus
Ordinis S. Stanislai Eques Vobis Gsis Do-
micellae de Grzelice primi Ot. Stanislai

Maliszewski 2di ad Psens Vpti Gsi Franci
sci Czernicki Conti Aliasnivicem Conbus
Vichrico et matri Carolo si in vivis extat
Maliszewski privigno et Filio Minoremi
Raphaeli Kotlewski et Antonina de Ma
liszewskie Conbus necnon Francisco Pa
renti Michaeli ac Petro Cam Ot Gsa Catha
rina Rudowska progenit filijs Kolczyn
skim de personis Bonis vestris Gnalitas
Omnibus Vigore regio et nostra qua hac in
parte fungimur Capit authe mandamus
ut in Trmis quaerelarum Causarum q Offi
cij Judicijs Tertia Secunda prius vel pro
ximius ab hinc in Cro Plocen Celebrand
pelter et peremptorie Compareatis
ad Instantiam Mci Francisci Chalin
ski Act Qui vos et quid Contes ~~ac~~ mi
norennem in Assa Competen in herend
Scripto Certo manuali de data Cpi in Ko
byla Łąka Die decima Secunda Mensis
Octobris Anno ~~Dni~~ 1768 p Olmi Stani
slaum Maliszewski Subscro Aliqs Do
cumentis Causam Psen iuvan Citat
sea potius ad paratas Condnes binas
hocce in negocio Obtentas loco p agend
Executionis ad citati dq advidend et
audiend Ante omnia Vos Cit Gsos
Kotlewskie ad Statuitionem Mtis p
quem nam Ciao pro Judicijs Psen Ca
dentia q Tertia Secunda post Dominicam
Misericordiae anno Elapso 1782do Cele
brata in qua Condemnatio ex parte Vestri
Citti GG Kotlewskich super se Act
Subreptitie Obtent fuerit ad Bona
Kobyla Łąka in Terra Zawskrzen Con
sistens ex port sit p Sententiam Judi
cij nostri Stringi in Casu ~~[illegible]~~ non
Statuitionis eand Condnem Cassari
ad Solutionem Summae Centum

Viginti

Viginti Duorum Tymphorum et Sextarij unius
tum Quotam Unius Sex alterius Quinque
Tymphorum adiqi in Sublationem vero pro
cessus ex parte Actorum Obtentum poenas super
Vobis extendi litis expensas refundi Caeteraque
pro Causae Personae Exigentia Statui sitis Termino
Puritari et responsuri Dat in Castro Plo
cen Ta 2da post Dominicam reminisce
re Quadrlem proxima Anno Dni 1783
Alterius vero Series talis Onuphrius in
Siepre Bromirski Plocen etc Capita
neus Tibi Ego Francisco Chulinski de
persona Comitatus Generaliter omnibus
Vigore regio et nostra qua hac in parte fun
gimur Capit Authe mandamus unum
Judicijs Crea Plocen Ta 2da prius vel
proximius a Thine in Castro Plocen Cele
brandae praeter ac peremptorie Compa
reas ad Instantiam Gg Raphaelis
Kotlewski et Antoninae Maliszewska
invicem Conjugum Actorum quite et quid Conjugum
in Assa mariti inhaerendo Maioribus suis
Coram Actis Authis Renifuit seu potius
loco pagenae Executionis ad parat Con
demnationem Sup Obtent ad Incidentia
Causae et Actorum ex parte Vestri Contra
Actorum institutum ad citant id quod ad videndum
et audiendum Condemnationem ex parte
tui Super se Actorum Subreptie non Edit ut
lex disponit ad Bona Actorum Cione ac etiam
quod magis est in negotio Minime ad
se Actorum regulare Obtent sine poenis Cassari
Actorum ad honorem pristinum restituira
tione processum legali aggravationis
poenas Extendi ac id quod iuris erit Senten
tiari dat in Castro Plocen post Domi
nicam invocavit Quadrlem proxima Anno

Domini 1783tio. in diem hodiernam recte Cau
dens et devenientes partibus Gnis et qui de Meo
Francisco Chalinski Act. ad Act. GG Kowalew
skich Conjugum Cit. per Gnm Valentinum Strze
szewski in serum Plenitem Gnis Raphaele
Kottewski et Antonina Maliszewska
in vicem Conbus Cit. et Act. per eundem suum
Mandatum suo et Contis suae nne pr Ter
Gnoso Francisco Parente Michaele et Pe
tro Filijs Kolczynskie Cit. per Gnm Chrizo
stomum Zielinski et Quoniam Gnis Domi
cella de Grądzkie primi Olmi Gnosi Sta
nislai Maliszewski 2di ad Pser Voti Gnis
Francisci Czernicki Censor seu Utriq Con
iunges Vichicus et Mater Carolus sim
vicis extat Maliszewski Privignus et Filius
Minorennis Cit. Pser in Trno disparent
et se Condemnare permittunt per inde Pfat pars
Act. Coram Judicio Officij Pser Comparens
et Trnum eundem hodiernum per totum Judi
ciorum modernorum tractum legitime
Attentans memorat Cit. ad jus juridice
per Mlem Rni Glem Prdum Valentinum
Michalak de Cieszewo Authum et ju
ratum tribus et Ultra Juris Formam
Vicibus Quatuor Clamat et vocat non ta
men Comparens et Hoc ratione non solu
tionis Summae Centum Viginti Duorum
Tymphon et Sextarij Unius Tum Quotam
Unius sex Alterius Quinque Tymphon
in lucro Ultimariae fortis finalis ac indi
latae faciendae Executionis approbat Ante
riori processu Alias in toto seu pro toto lucro
negocij sui principalis admittens Judicio
Officij Pser Jud Ur ac Officiose Conde
mnavit Condemnat ejusdem Pser Ulterioraq
sibi per Judm hocce eum Causa fieri et
Exequi postulavit et Judm Officij Pser
iuri Communi postulationi prtis Act.

Uti

Ut licite annuendo pœnam Banitionis Le
gitime hac in Causa Obtent decrevit Præsen
que decernit et ad publicandam eandem Baonis
pœnam Suprascriptum Mem Judlm addi
det et deput Qui Mlis satisfaciendo depu
tationi suæ a Judicio Officij Præsen ha
bitæ memorat Baonis pœnam modo
Præmisso obtent ac Ipsi met Cit Præsen
in terminos disparen esse banit Qui
Juri Communi Contrarios et rebelles
hic in Atrio Stabæ Judlis ac in Alijs
locis publicationi solitis Præsen plurimi
ma nobilitate ad Judicia moderna forumq
Publicum Congregat Alta sua Præcom
ea et sonorosa voce proclamavit publi
cavit et ad notiam omnium plane Præsen
in dubium deduxit de quo Præsen Idem
Mlis e loco Publicationis suum ad Judm redienste
cit Relationem Postqm Publicat ut Præmissum
est Banitionis pœnam Judm Officij
Præsen iuxta Præscriptum Juxta Præsentem
Juris Communis Ultimaria ac in
dilata Executione G B C P Quemvis
qui prius requisit fuerit facilius ve
ra partem Act Conduci poterit ad
didit et deputavit Qui Gnus B C P
Qui vis Exequendo munus Officij sui pa
rendoq additioni a Judicio Officij
Præsen habit eandem Ultimariam
fortem finalem ac indilatam faciendam
Executionem ad primam partis Act
requisitionem Decrevit Præsen Exhibi
tionem facere et pagere debebit ac te
nebitur idq sub pœnis Contra reni
tentes Officiales Legibus Rmi sanat
Cum Comparen Causa Præsens ad Con
victionem disparen Judm suspendit

Lnivim Ejusdem Lucri

suspensamq esse vult ad Praesens declarat
Conservando Trocum partibus memo
ratis Utrisq in Praeallegatis Judicijs
suis sine quavis adcione Comparen
di Parellum Peremptorium in Con
tinens MRGP Valentinus Micha
lak de Cierszewo Authum Et Jura
tus Palam Fuit Quia Ipsos Ciones lit
legit pro Judicijs Praesens Servicio Edit Con
Praefat Cit et quid Contra Ipsos Maliszewski
Czernickie Kollewskie et Kolczynskie ad
Bona Cieszewo Contra Autem Eorum
Chalinski ad Bona Kobyla Lecka Utrasq
iuxta dat in Adcionibus Posit detulit ex
portavit posuit reliquit et depositione
notificavit de quo Ejus Relatio
et Hic Subinde Utraq Eadem Partes Com
parens Satisfaciendo Legi Rationes ad
Causam Condnes Servicio Libi ab invicem Edi
ni toto approbarunt Confirmarunt
et ratificarunt Puta Praesens approbant
Confirmant ratificant Praesens Suis
recognitionibus Praemissa firmans

Banitus JMcus Gadomski pro MM Nickiewicze

In Termino hodierno ex Decreto Anteriori Judicij
Officij Praesens Tabula Ipso Die Festi S Martini
Pontificis Venerandi die Videlicet Undeci
ma Mensis Novembris Anno proxime
elapso 1782do inter partes inferius expla
nandas lato quo mediante ~~[illegible]~~ postex
tensam Supra Mcis Nickiewicze in vim Succubi
tionis ratione nonadcionis JMni Mci Stanislaj
Gadomski Succamerarij Lochaczewiensis Decreto
anteriori Eisdem Mcis Nickiewiczom in
iuncta poenalitatem iterata adcio Ejusdem

Ilris Mci Gadomski his ze Mcis Nickiewiczom
p sequen Judicior Cren Capit Plocen Tal
Ida prius v proximius abhinc in Castro
Plocen Celebranda Cudentia ut pote
moderna cum Trminibid Contend legi
tima Conservatione facta est demandat
Trnusq sine ulla adcione Cisd Sitibus Compa
rendi Peremptorius est Pfixus et hoc in Trno
hodierno ex Adcione Lit Sigitt Cren Plocen
Tenoris Sequen Onuphrius in Siepre Bro
winski Plocen Plonscen etc Capitaneus
Ordinis S Stanislaj Eques Vobis Mcis
Sophiae de Szymanskie Ob Mci Josephi
Nickiewicz Ensiferi Braclavien relictae Con
ti Viduae Matri tum Ignatio Thesaura
rio Siepreen et Francisco Seu Alterius
nominis Ensiferi Braclavien Filijs
Nickiewiczom de Bonis Vestris Gnaliter
Omnibus vigore regio et nostra quae hac
in parte fungimur Capit Authe man
damus ut in Terminis querelarum
Cren Capit Plocen Tal Ida prius vel
proximius abhinc in Castro Plocen
Celebrand pr ter ac peremptorie Com
parcatis ad Instantiam Mci Petri Go
bart Thesaurarii Dobrin Act qui vos
in haerend maoni suae Authe factae tum
Seris manualibus quadrinis de data
Cor et quid prim in oppido Kutno
Undecima Junii 1765 Alterius in Bo
nis Gnapo Die Decima Septima Mar
tis ejus 1768 anno Utrisq p Supradictum
Olim Mcum Josephum Nickiewicz Vestri
Cittor Maritum et parentem Tertio die
Vigesima Septima Augusti Quarto

Demum Vigesimo 2da ~~Jun~~ Semptem
bris Utrisq posterioribus in Bonis Opnidi
Kutno Cod Anno 1768 uo p Ipsmet
Meam Nickiewiczowna in personam sui
Act Datis Citatseu potius ad paratum Dnum
in juncta p vos adcionis Mci Gadomski
Succamerarij Sochaczewicz paratq an
teriores Terminos adcitat pro eo quo
tenus Vos Quo tam ~~[illegible]~~ Centum
Quadraginta sex Aureos Hungaricos
tum distinctum Summam Mille florenorum
Polon ex seris memoratis Emicanz ab
Act Simplici defit tam p Eund Meam
Nickiewicz Quam etiam ~~[illegible]~~ Cad
Matrem Contract una Cum provisio
nibus Solvatis et realiter ~~[illegible]~~ Ci
tamini Jgitz ad videndum Standiendum Ante
omnia ad satisfactionem Decreti Jnius
cta adcionis p Sententiam Judicij nostri
Stringi Solutionem Sa pro Exaratur
Summarum Cum provisionibus in dita
tam ~~assignam~~ demandari ac id quod iuris erit
Statui Silis paritati et responsuri
Dat in Cro Plocen Ta 2da Ante Testum
SS Simonis et Judae Apostol Anno Dni
1768 2do Alias Decreto Cod Commissa
sius in se Ennarrum Tum quoque ex Re
latione Authu Crenz Gostinen p infra
serum Mlem recognit tenoris Sequen
Actum in Castro Gostinen Sabbato post Ci
neres Videlicet die Octava Mensis Mar
tij Anno Domini 1768 ad Officium
Actaq Jsens Crenz Capit Gostinen pr Ter
Venicens MRGP Paulus Byczale
de Lulonki Authus et Juratus palam
Fuit se Cionem Lit Authum pro Judi
cijs Crenz Plocen spectan tenoris talis

Onuphrius in Siepre Bromirski Plocen
Plonscen etc Capitaneus Or S Stani
slai Eques Vobis Illmi Meo Stanislao
Gadomski Succamerario Trrae Lecha
ceviensis Oppidi Kutno haeredi Domi
no tum Infidelibus Mosick Szachro
wicz ac Successoribus Olim Infidelis Her
szek Tabisiak et Alijs Debit Mei Petri
Gebart Mercatoribus Kutnen ac Infi
deli Arendatori Raszeviensis de Causa
infrascripta Bonis vestris ac Summis
Generaliter omnibus Vigore Regio et
nostra qua hac in parte fungimur
Capit Authoritate mandamus ut
in Terminis Querelae Causarum Offi
cij Judicijs Crem Capit Plocen Tolda
prius vel proximius ab hinc in Castro
Plocen Celebrandae pro ter ac peren
ptorie Comparentis ad Instanti
am MM Sophiae de Szymanskich
Mei Josephi Nickiewicz Ensiferi Bra
clavien relictae Contis Viduae matris
Ignatii Ensiferi Siepreen et Francisci
Ensiferi Braclavien Filiorum Nickie
wiczow Act qui vos in Assa Competen
Inhaerendae Documentis Causam Essen
Suffragam seu potius ad parat Decrum
Adcionis Vestri Ex Actorat Mei Petri Ge
bart in Judicio nostro emanat Parat ijan
teriores Terminos adcitant idq ad videndum
et audiendum Vos et quid Infideles Juda
os Mercatores Kutnen Mei Gebart
Debit ad p Solutionem Summae Unius Cen
tum Quadraginta Sex Aureorum Hungari
calium Alterius Mille florenorum Polon
p Vos ejus Meo Gebart debit ad omni

Commimodam Evictionem Pretensa Solutione
harce Summae per hunc Meum Gebart
Vobis Concredit Asuisq Act in debite Vindi
cari Presumptae per Sententiam Judicij nostri
Stringi Tevero JM Gadomski Succamera
rium Sochaczoviensem ad adactionem Praefat Ju
dicorum Seu pro Eisdem ad Solutionem harce
Summae Coincendo Suos Act nihil quid
quam Meo Gembart Reos mente assecu
rationis Certae Varsaviae Dat JMo Meo
Ordinato Zamoyski Circa acquisitio
nem Oppidi Kutno Dat Compellimini
modamq in Premissis Satisfactionem admi
nistri Suos Act a Pretensione Mei Gebart Nul
liter formata Liberos Mitti nno Pand
ac JM Gadomski Succamerarium Socha
cowiensem regularem Censeri Litis expensas
refundi Ac id quod iuriserit decidi et sen
tentiam Sitis pariturum et responsuri
Dat in Cro Plocensi die Vigesima Mensis
Februarij Anno Dni 1783 in Oppido Kut
no die hodierna Acta Contenta per sen prepi
natore in Taberna Ibidem Sit in mensa posuis
se Reliquisse Depositione ut juris Amo
ris est Notificasse Lectum per Kurzeciewski
locus Sigilli Cri illius in diem hodiernam
recte Cadens et devenientem pr libus Ipsis et quid
Meo Petro Gembart Thesaurariae Dobrinensis
Act per G Valentinum Zoltowski In
serum Plenitem Meis Sophia de Szymań
skie Olim Mei Josephi Nickiewicz Ensi
feri Braclaviensis relict Conte Vidua Ma
tre Ignatio Ensiferi Siepreensis et Francisco
Ensiferi Braclaviensis Filijs Niczkiewicze
Cit et Conv Meum Stanislaum Gadomski
Succamerarium Sochaczewiensem Dnum ac
Infideles Mosiek Szachrowicz Successores
Olim Infidelis Ersek Falisiak tam Arendat

Raszewicz Alias y Debitores Mci Gembart Act
p Gn Bonaventuram Ciołkowski miserum
Plentem et Quoniam Jl Mus Stanislaus
Gadomski Succamerarius Sochaczewicz
Terrae ac infideles Mosich Szachrowicz ac
Alij Creditores Mci Gembart ~~[illegible]~~
~~[illegible]~~ ad Act Mci Nichiewiczow Cit Pseng
in Terro Disparent et se Condemnare
mittant inde Pfat pars Act Coram
Judicio Officij Pseng Comparens et
Trinum Eanae hodiernum p Totum
Judicium modernorum tractum Ultime
Attentans memorat Cit ad jus
Judicia p MRG P Valentinum
Michalski de Cierszewo Authum et
iuratum Tribus et Ultra Juris for
mam vicibus Qualuor Aamat Ivo
cat non tamen Comparens ~~[illegible]~~
lucro non solutionis Summae Mco Gem
bart debitae nolleq Ejectionis Act ab impe
dimento Causae Mci Gembart non atten
tationis y Causae cum Eod Mco Gem
bart in Judicio Pseng Ventilitae Admit
Judicio Officij Pseng Judlter ac Officiose
Condemnare Condemnatq Pseng Ulteri
oraq sibi p Judicium hoc ecum Cau
sa fieri et Exequi postulavit et Judex
Officij Pseng Juri Communi postula
tioni y prlis Act Annuendo poenam Ba
nitionis Decrevit Pseng y decernit et ad
publicanae Eanae Bannis poenam
~~[illegible]~~ obtent ~~[illegible]~~
~~[illegible]~~
banit Supraserum Mtem Judlm addi
dit et deputavit Qui Mtis satisfaci
endo deputationi suae a Judicio Officij

Ipsum habet memorat Baronis Poenam mo-
do Praemisso Obtent ac Ipsis Cit Ipsum in
Termino disparent esse banit Juri Com-
muni Contrarios et rebelles hic in Atrio
Stabae Judlis ~~add~~ aeni Alijs locis pu-
blicationi solit Ipsum plurima nobi-
litate ad Judicia moderna Torum q
publicum Congregat Alta sua pre-
conica et sonora voce proclamavit
publicavit et ad notitiam omnium ipsum
Ipsum in dubiam deduxit de quo Ipsa
Ipsum Mis Loco publicationis su-
cima ad Judicium rediens fecit Rela-
tionem Postquam publicat ut Praemis-
sum Poenam Poenam ~~[illegible]~~ Judex Offi-
cij Ipsum pro facienda Juxta Ipsum
Juris Communis Executione G B C P
quemvis qui prius requisit fuerit fa-
cilius Act Conduci poterit audivit
et deputavit Qui G B C P Quicis exe-
quendo munus Officij sui parendo q
Additioni a Judicio Officij Ipsum habet
Eandem Executionem ad primam partis
Act requisitionem Decreti Ipsum Exhi-
bitionem facere ac peragere debebit
ac tenebitur idq sub poenis Contra-
rentes Officiales legibus Rmi San-
citis in Act vero Mi Erbart Contra Meos
Nichiewicze instituit Judex Officij Ipsum
Causam Ipsum ad Convictionem disparent
Suspendit suspensam esse Vult ac de-
clarat Conservando Trnum Partibus
Memorat Comparent Utrisq in Judi-
cijs suis sine quavis adcione Comparendi
Paratum peremptorium

Dilatio Inquisitionis mis M Kangowski et G Sulinski

In Causa et actione Judiciaria Infra scrta Jm M Casimirus
Kangowski Commilitonem Exercitus nationalis Atti ab Una
et Gm Casimirus Sulinski Inhaerens Maioni suae Coram Actis Auth

Rmi

Pmissão ad Judm officij pfez pte ab altera Citato Dg
Eo Quia Ipse Literis ad Ipsum Citato Vistulam transfodere
Et Equum Duci nullo modo Infestare vel Sumpta Suppo
sitione per bisanam Emundationem Subalterni Dicti per
Ipsum Ducis Equi Equum ad demonstrandum aliquem
Attestatum Aimpere Demandavit Acceptum tamen pueda
Demonstrans Attestato restituere a se Missit Supradic
Attestatum adferre obtulit Attamen nec Attestatum
Detulit nec Etiam Equum sit per Ipm sit per alienam
Personam requisivit nunc primum post Effluen Spa
tium Aliquot Mensium Ve ad per Literas Missibi
les ad Ipsum Luba Gnalem Exercitus Natione Polo
de Libertate Acceptione in Cia publica Commissi Equi
Invulsandi Commissionem in post Secum Aut
Exportandi et ne ad per Eam Commissionem
non postreme in honore et fortuna Injuriandi Dua
re Citatur Jdque ad Videndum et audiendum Ipm Rne
dum Aut in punto accepti Vesi in Via Publica Equi
objectionis panis Pilibus et Caumeralibus per Sen
tentiam Judicij officij pfez Jnanim Inquisitores uto
in Causa honoris moram non patiens Instantaneam
Demandari Litis Expensas refundendi Declarandi Qd
Qd Jus Negotium que Causa pfez proposuit Consi
Statuit Audiendi et Sententiam Alias Cione Cas Dmis pa
tuenem Se obsequendi in Diem hodiernam inste Cadez
Decernendi pribus Ipsis utinsq et Quia S Casimiro Kamgo
wski Exercitus Nationalis Commilitone Aut per S Mathe
lem Lisowski S Casimiro Sulinski Citt per S Paulum Zottow
Coram Judicio pfez Comparendi etc Judm Cittonem Aut
Con Citato ad pfez pœna optu Detractionis honoris Aut
Edicti Deudendi ad effectuandum Aut Pti Utriq et Concessit
put pfez Dixit et Concedit Dilationem In Quorum super
Contenta Bonorum et Ciorum Pris Aut in Seguez Judicij Ex
Capita Plouez Pra 2da primus et primus absens in Cria Plocz Cele
brand Educend Conservand Jonum Pribus memoratis
que in Palleg Aut Judicij cuius sine quarum Aditione Com
parend paratis perein plenum In Continenti Mlis Pod
Valentinus Michalski de Cierzewo Aut et Jurata pater
rist Quia Ipse Cisdem Literas dictas Dmis pfez Servez
Dicti Constituti Citati ad Ba Krajewica supra Summam Citi
Jdm Horas 72 pti Dm Jnvocavit Eudem pro Suo pfez Detulit Expor
tavit postmodum Religuit et de positione Notificavit de quo Ejus Relatio

Banitus G. Borowski p. G. Lisicki

In Causa et actione Judiciaria infrascrip-
ta inter Gm Jacobum Lisicki Act. ab Una et GG
Lucam Borowski et Antonium Zocho-
wski in haerendo Proxim Authe facta
ad Judm Officij Gsenq parte ab altera
Act. id q ad videnda et audienda Ipsis ratione
sui Act. laesionis diffamationis Concussi-
onis Aggravationis baculis Percussio-
nis Vestis Superioris pelle Vulpirea
Subductae Circa hanc sui Act. oppressi-
onem disruptionis honoris denigrationis Com-
minationum quae in oppressionem sui
Act. Coram varijs propallationis Alias
injuriae et oppressionum p actionis poenis
Condignis ad mentem Novellae legis puniri
Inquisitionem educendae Censori litis expen-
sas refundi ac id qd iuris erit decidi et sen-
tentiari Alias Cione Eadem p missa fusius
in se obloquenq in diem hodiernam Recte
Cadenq et devenienq partibus Ipsis et qui-
dem Gro Jacobo Lisicki Act. pr. Ter Gro
Antonio Zochowski Cit. p Gsum Lauren-
tium Brominski et quoniam Gus Lucas
Borowski Cit. p Gsenq in Trno disparet
et se Condemnare p mittit Eindem p tat Pars
Act. Coram Judicio Officij Gsenq pr. Ter
Comparens et Trnum Eundem hodier-
num p totum Judicio modernor tract
legitime attentans memorat Cit. ad Jus
juridice p MRGP Valentinum Mi-
chalak de Cierszewo Authum et jura-
tum Tribus et Ultra Juris Formam vici-
bus Quatuor Clamat Vocat non ta-
men

tamen Comparens Ratione decernendæ pœ
nalitatis respectu Attentatæ Violentiæ
Admittens Judicio Officij Præsens Judlr
Ac Officiose Condemnavit Condemnatus
Præsens Ulteriora q sibi per Judicium Invoca
ea in Causa fieri et exequi postula
vit et Judm Officij Præsens Juri Com
muni postulationi Prtis Actæ Utilitate
annuens pœnam Banitionis de
Crevit Præsens q Decernit et ad publi
cand eand Baonis pœnam supra
serum Illem Judlm addidit et de
putavit Qui Mlis Satisfaciens
deputationi suæ a Judicio Officij Præsens
habitæ ememoratæ Baonis pœnam modo
Præmissam obtent ac ipsis met Citæ Præsens
in Termino disparens esse banit juri Com
muni Contrarium et rebellem hic in Atrio
Stabæ Judlis ~~addidit et~~ ac in Aliis lo
cis publicationi solit Præsens plurima no
bilitate ad Judicia moderna forumq
Publicum Congregatæ Alta sua et pro
nica et sonorosa voce proclamavit pu
blicavit et ad notitiam omnium protunc
Præsens in dubium deduxit de quo Præsens Idem
Mlis Elococo Publicationi suam ad Ju
dicium reddiens fecit Relationem post
quam publicatæ ut Præmissum est Baonis
Pœnam Judm Officij Præsens pro faciend
iuxta Præserum Juris Communis Execu
tione Gsum BCP Quem qui prius
requisitæ fuerit facilius ve per par
tem Actæ Conduci poterit addidit et de
putavit Qui Gsus BCP Quivis Exe
quendo manus Officij sui parens
additioni ad Judicio Officij Præsens habitæ

Eand Executionem ad primam partis Aut
requisitionem Decrij Gsey Exhibitionem
facere et pagere debebit ac tenebitur
idq Sub pœnis Contra renitens Officia
les Legibus Rni Sancit Cum Comparens
vero Judm Officij Gsey Causam Gsey ad Con
victionem Disparens suspendit suspensam
que esse Vult ac Gsen declarat In Con
tinens Mlis Rni Glis Prdus Valentinus
Michalak de Cierszewo Authus Jura
tus palam rest Quia Ipso Cionis Lit Sigill
p ~~[illegible]~~ Trnii Gsey Servien Edit Contra Gfat Cit
Aquid Com Gm Borowski ad Bona Zyse
wice Magna Contra vero Gsum Lochowski
ad Bona Kraiewice Terra Ida post Domi
nicam Invocavit Quadragesimalem pro
xima Anno Gsey debulit Exportavit posuit reliquit
et depositione notificavit de quo Gsens Ejusd
Mlis Judlis

Baniti G G Zottowscy p Gm Zottowski

In Causa et Citatione Judiciaria in Sacra Jm Gm Zot
towski Cuti ab una atq Gsos Jacobum et Thomam Zot
towskie Inhaerens Documentis Causam Gsey Suffra
gan ad Judm Officij Gsey pte ab altera Citat
Idque p Eo Quatenus Ipsi Summas binas primam
Centum alteram Triginta Tyn Pott per ott Antoni
um Zottowski Acto Fratrem Gnrum una cum pcisione
pveniens ad Scra mnlia a se acto Contracto pfolvant
Quare Citantur ad videndum et audiendum Jm ad per
solutionem Summae supraexpressae Centum Triginta
Tyn Pott una Cum Provisione pveniens p Senten
tiam Judicij Gsey Stringi et Compelli Gsen Alias Cione
Eadem Gmissa fusiusm se obloquens in Diem hodiernam
Recte Cadens et Devenien Ptibus Jm et Quid Gro Ignatio

Zottowski

Zołtowski actt per Gm Valentinum Zołtowski Et Quo
mam Gsi Jacobus et Thomas Zołtowscy pfsz in Ter
mino Disparent et se Condemnare pmittunt Proinde
pfatt pars actt Coram Judicio Officij pfsz Comparens
et Trnum Eanq hodiernum per totum Judiciorum Moder
nor tractum Ltme attentans memoratt Citatt
ad Jus Juridice p MRGP Valentinum Michalak de
Cieszewo Authz et Juratt tribus et ultra Juris formam
vicibus Quatuor Clamatt et Vocatt Non tamen Com
parens Rne non Solvendi Summae cum pcisione
pvenien Admittens Judicio Officij pfsz Judlts ac Offre
Condemnavit Condemnatq pfsz Ulterioraq sibi per Ju
dicium hocce Ea in Causa fieri Et Exequi postulavit
et Judm Officij pfsz Juri Communi postulationiq
Ptis actt utilicite annuens Poenam Bnis Ltme
hac in Causa obtentt Decrevit pfsz q Decernit et ad
publicanq Eanq Bnis Poenam suprastrum Mtem
Judlem addidit et Deputavit Qui Mlis Satisfacien
do Deputationi Suae a Judicio Officij pfsz habitt
memoratt Bnis Poenam modo pmisso obtentt ac
Jnmet Citatt pfsz in Trno Disparens Esse Barritt
Juri Communi Contrarios et Rebelles hic in Atrio
stubae Judlis ac in Alijs Locis Publicationi Solitt pfsz
plurima Noblte ad Judicia moderna forq publi
cum Congregatt alta sua pconica et sonorosa
voce pclamavit Publicavit et ad notitiam omni
um ptunc pfsz in Dubiam Deduxit de quo pfsz
Gr Mlis Loco Publicationis suum ad Judm Rediens
fecit Relationem Post Quam publicatt ut pmissum
est Bnis Poenam Judm Officij pfsz p faciens
justa pfsrum Juris Communis Executione GBCPlocq
Quemvis Qui prius requisitt fuerit facilius ve pro
ptem actt Conduci poterit addidit et Deputavit
Qui GBCPlocq Quivis Exequens Munus Officij Sui Pa
renaq additioni a Judicio Officij pfsz habitt Eanq

Executionem

Executionem ad primam Pñi acti Requisitionem
Deinq ffes Exhibitio dem fuere et peragere de
bebit ac tenebitur Jdj sub Pœnis Cor Remten
offlis Legibus Rñt Stanis In Contenez MKS
Valentinus Michalak de Cierszewo Auth et Jurat
Salam Rñt dnia Jnsc Cionem Literas sigillat
p Judicij ffes Lenicz Edict Cor ffat Citat
ad Bona Zottowo Pña 2da post dm Septuagesime
pñ añ ffes Detulit Exportavit Posuit Relig nibet
depositone Notificand de quo ffes Jt Mñi
fecit Relationem

Baritus Rudowski per Gff Winnicke

In Dñi hodierno ex Adcitatione literali Cor Plocen Capitt Plocen cuius tenor
sequitur talis. Onuphrius in Sieprc Bromirski Plocen Plonsk et Capituli Ecclesiæ
Adamo Rudowski de Pña bonisq Suis gratiam Obsq regio et nostra qua hac in
parte fungimur capitulari authe mandamus ut in Dñis Decretal Pña 2 primis aut pius abhinc
in Cro Plocen celebrand pstr ac peremptorie compareas ad instantiam Gff Mathiæ Winnicki
tum Salomeæ Gis Thomæ Czachowski Conthi seu utriusq Conjugum ac Stanislai Winni
cki ex alt q Salomea Guthowska procreati filii et filiæ auth Dni te et quos cunq
in hac parte competenti in loco ordo Majoris suæ authee facti tum Inscriptionis debitoreæ Pña Sta
ante Fm Natalis Sti Joannis Baptæ pxa scilicet die 22 Junii 1769 Añ in Cro Plocen
per te Citt super Summam Quingentor Quinquaginta Flnr in rem alt q Salomeæ
Guthowska quond Nicolai filiæ suor actor Conti et Matrimonio simplicis debitis in
scripta citant seu potius ad parat Condemnationem loco peragend Executionis adstant
Jdj ad videnq et audiendq te ad Solutionem exaratæ Summæ Quingentor Quinquaginta
Flnr quemlibet Flnr Triginta octo Grosis tunc numerand una cum Provisione ad
mentem legis ab actu Inscriptionis provenien dabita ac multas amicabiles ac
quisitiones ad te Citt factas non exolutt per Sententiam Judicii nostri officii Stringi Solu
tionem indilatam cum Provisione inungibilis expensas inmste causatas
bonificand declarari, ac id quod Justitiæ erit statuis sic pariturus et in ulteriora se
sponsurus datt in Cro Plocen Pña 2 pt Fm Casimiri Presbiteri ad 1703tia
Jn diem hodiernam ex te cadend et devenien Tribus Ips et quib Gis Mathia Winni
cki et Salomea Gis Thomæ Czachowski Conthi seu utriusq Conjugibus ac Stanislao

pionis Summe Quingentor Quinquaginta Tyne quemlibet Tyne Triginta Octo grossis
numerande ac Prouisionis ab acto Inscriptionis proueniens debita in lucro ulteriois
fortis finalis ac indilate faciend Executionis admittend Judicio Officii Ppsi indebt
ac offse condemnauit condemnatq Ppsi ulteriusq sibi per Judm locce ea in fau
sa per Judm locce fieri et exequi postulauit et Judm Officii Ppsi Jus commu
ni postulationi Pris acti utilitate annuend Penam Baonis decreuit Ppsq decernit
et ad publicand Eand Baonis Penam supradictum inde Judem addedit et depta
vit qui mlis satisfaciend deputationi sue a Judicio Officii Ppsi habite me
morate Baonis Penam modo quo supra obtentu Ee Ipsum met Ppsq Rudowski Cito Ppsi
us Dnus disparem esse bantum Jure communi contrarium et rebellem hic in Actis
Stabe judis ac in aliis locis Publicationi solitis Ppsq plurima Hitate ad judicia
moderna fori publicum alta sua Ipsonica et sonorisa voce Ppclamauit publica
uit et ad notitiam omnium plene Ppsq indubiam deduxit de quo Ppsq Judex
mlis e loco Publicationi solito suum ad Judm rediens fecit relationem, post quam
publicatis ut premissum est Baonis Penam Judm Officii Ppsi pro faciend ulteriori
fori finali ac indilate faciend Executione Gra Burgr loci Ppsi, quemuis qui
piusq requisitus fuerit facultatemque per Pten Acta conducendi potenit addidit et deputauit
Dni Gr Burgr loci Ppsi quiuis exequendo munus officii sui parendoq additioni
a Judicio Officii Ppsi habita Eand Executionem ulteriorem ad primam Pris
Acti requisitionem decrq Ppsq exhibitionem facere et peragere debebit ac tenebitur
Hoq sub Penis contra renitentes officiales legibus Rnq sanctis in continentia=
premissis mlis Judis palam voce se Ptem literas sigillatas Ppsq Ppsi
sentiend edicti cum Ipsis Acti ad Bona Dobrosielice Polesie instandam et
premissa in Actione posita detulisse exportasse reliquisse et depositione notifi
casse de quo Ppsus Eius Relatio.

Daniel Ppsi Judex Dobrosielicz per Joannem Ppsi B A Ploren

Przedmiot dzisiejszy ex Additamento literali Cnq Capitli Ploren Tenoris talis Cum
primus in Sigmo Bronislai Ploren Plowsano etc Capneus Ordinis S Stanislai
Egnis Vobis Perfidis et Infidelibus Dnis primi ob Infidelis Berch Grayniah
Secundi ad Ipsos vobi Infidelis Jacobi inviam Congibus Parentibus Szymsio Filio
et Blinche Filie ob Infidelis Berch Grayniah tum Lesch Grayniah ob Infi
delis Grayna Salamonczyk Filio et Nepotibus Judeis Sigmo cane de Anno Domi
vestris gnalter ambos vigore regio et nostra gra hac in Pte furgimur (capiendi
alibe mandamus ut in Dnis Curiales Consul Officii judicii Tra2 primo vel
pro alterius in Cro Ploren celebrand pctr ac peremptorie compariatis ad Ju=
stantiam Ipsi Joannis Almachi B A Ploren actr qui vos et quiq Ipsa indigen
in Ipsa de lege requisita interendo scio acto manuali citat seu potius de=
nunciando vobis Caudam et Actionem judiciariam mote ob Infid Berch Gray=
niah et Grayna Salamonczyk Filiget Parentis loco peragende Executio=
nis ad parat antecessores Bnos et juris gradus parat Condemnationes parat
quidis decrq Ipsadq totum et integrum Processum adiutat ad videnda

et audiendum

et audiend vos ad Solvendum Summe Quingentor Tyre una cum Provisione
ab ead proveniend Sententia Judicii nostri stringi Solvendum Quinq Summe
cum Provisione ab ead proveniend instantaneam minuj Penas in Sulla
sivem Condemnationem super vobis hoc in negotio obtente super vobis extendi
litis expensas refundi cateraq Causa Joeny Exigentia contra vos statui de
ind et Sententiari stilo Curie adveniend Partibz et vltr respondere dolt in so
Ploem Fra 2 pt Dm Invocavit Quadragesime pra ad Diu 1783tio Jn diem hodier
num recte cadend et devenien Plibus Jpis et Equitib Joannes Aminstin B Ploen
Actor pte et quer Jnfr Judi Dnum primu dt Jnfr Beech Graymiah secundi
ad Jdem vobl Jnfr Jakob Invicem Congos Parentes Szymsiah filium et Blinche
filia dt Jnfr Beech Graymiah item Lewsch Graymiah dt Jnfr Jdei Graym Sa
lamonczyk filius et Nepotes Judei Siegmen Cit Jpsen in Curia dispargent
esse condemnare permittunt Proinde pfata Pars Actr coram Judicio Officii
Jpsius comparens et Primum Eund hodiernum per totum Judicii mordend tra
ctum ltone attenta memorat Cit ad Jus invidce per MRLP Valentinum
Michalek de Cieszkow Authum et juratt tribus et ultra Juris formam
vicibz quatuor aclamat et vocat non tamen compar et hoc Vice non
Solvendo Summe Quingentor Tyre cum Provisione ab Ead proveniend in lucro
ultimanda sortis finalis ac indilate faciend Executionis alios in toto seu pro
tanto lucro negotii sui principalis admittente Judicio Officii Joeny jud ltr ac
esse condemnavit condemnatq Joeny ulteriorq sibi per Judm hocce
Ea in Causa fieri et exequi postulavit et Judicio Officii Jpsius juri com
muni Postulationi Plis Actis ut licita annuend Bonis Penam in eum Eiusq
bonis ltone ea in Causa obtenti decrevit Decernit et ad publicand Eand Ba
nitionis Penam supra sum Mlem Judem deputavit qui Mlis satisfaciend
deputationi sue a Judicio Officii Joeny habita memorat Bonis Penam modo
Juridico obtend ac Primet Cit Joeny in Curia dispareny esse Banitos jure com
muni contrarios etrebelles hic in Aris Stuba Judic ac in aliis locis Pu
blicis insolitis Joeny plurima Vlitate ad Judicia moderna spectantibz Publicum
congregata alta sua Jconica et sonora voce proclamavit publicavit et
ad Notitiam omnium Jpsius Joeny indubian deduxit Sequuq Joeny Judex
Mlis e loco Publicationis suum ad Judm redieus fecit relationem Jpsi
quam publicata ut Juris est Bonis Penam Judex Officii Joeny pro fori
usda justa Joeny Juris communis ultimanda sorte finalia ac indilata
Executione Jud Lawrentium Provincialis B Ploen assidet et deputavit
Juri Joeny Burgr loci Jpsius exequendo Munus Officii sui juramento assistenti
a Judicio Officii Joeny habito ad primum Eand ultimandam portionem
indilate faciend Executionem ad primam Plis Actis requisitam Domj Joeny Exhi
bitionem facere et peragere debebit ac tenebitur Jdq sub Penis contra seni
entes officiales legibus Prii sanctis in Continenti sigillo Judicii Joeny servient edicto
palam voit se Coram literato sigillo Judicii Joeny servient edicto

cum Effectu Cdo de Bona Oppidi Siegre domos; Cdo ibiq; etiã juxta
Datam et additionem posito scitulisse exportasse potuisse reliquisse
et de positione notificasse de quo Jesus Christus Rlatus.

Banitus Fisci Dobrenieckti per Gl Lipinskie.

In tuno hoderno ex additionibus Literatis Cremy Capitis Plocens Trinis
quar tenor et quid Prima est talis Onuphrius in Stupie Borminski Plo
cany Plonscky Sorte Capitis Odnic Sti Stanislai Eques Volhis Gl
ary Plonscky Sorte Capitis Odnic Sti Stanislai Eques Volhis Gl
Hedwigi Bridnickia Joannis Kl Lutkiewski m. Sc. Contius Francisco
Hedwigi Bridnickia Joannis Kl Lutkiewski m. Sc. Contius Francisco
tiowalewski filio et Brigne Lucicke Joanni Mathiæ Do brenicki
de Brnã Brnig vestris ingrossaliter Obus exigere Regios
et Nostre qua hac in Parte fungimur Capitis Authoritate
damus et mandamus Judicio Cruz Capitis Plocens Ta Secunda primis et primisis abhinc
in Co Plocens Celebrandis pollen ac peremptorie compare
ati ad instantiam Joannis Mathiæ Lipinski Clici
phati Scartanka Longum Actis et quid apua indigne cum
Cas debite Requisitis in hebdoa paginibus Authe Facies Ali
jus Documentis causam Hreg Suffragan Clici Secus
tius ad Paratã Condemnationes Hreg Exequendã Executo
rius in Imo Condnus Obtentis et Publicatis Paratis quorum
tenores tnus et Juri gradus adhibendis audiendis
et Audiendis ver ante Omnia in Primis Executionis
Initio Decreti injungendi Condnus plati in Primis
Cognoscendi Causa Extensionem et Cruta Bis Litis
emicant, Literatis Condnem Cas Bnã Litis Assignari
in primis quidem improbarent quidni Extensionem in
Jungi bonitatem Omnimodam Demandam Pa
ratas in Sublationem Demandationum Demandas
mogan ex Jure Civili Statuti et Sententiæ
Litis Expensas Rotundi Litis Partium et Rapor
tum Datã in Hro Plocens Ta Secunda pt Dcam Jnos
cavit Datum Plocens Ta Secunda pt Dcam Jnos
Sequit Exhibitio ac Dñi 1783 Alterius vero tenor
dny Plonscky Sorte Capitis Volhis Jus Mathiæ Lipin
ski et Sophiæ Scartanka in viam Bnãus de
Pnis Lonisq vestris Gliter Obus exigere Regios
et mã qua hac in parte fungimur Capitis Authe
mandamus vel in Imis Ludrelar Causaq Officij
Judicis Ta Secunda primis et primisis abhinc in
Co Plocens Celebrandis pollen ac peremptorie compa
reatis ad instantiam Gl Francisci Swaleuski
Ad quos vos et quemlibet Vestrum in Qua Manda
Vis in hebdoa Mandatum Vestro Authe Facti Clat

seu potius

Seu potius ad petendū antenozeo Imo et Jmo spa
dus Parata queens Deum adiat ejg ad videndū et
audiendū eos Dñs Solutionem Rubinas Unas Da
centor Flor Pol in vim Decenitis negotiis pro
Amis Duobus Alterius Decentor Flor pro ea
bus per eos ad Dñs modo licitato accepti Tertiad
Dñor Quecor Stuage per te Joum Lipinski ad Dñs
ad modo licitato accepti Quarta Vigenti Flor
Pol pro Juvenca ad Dñs modo licitato accepta
tum Restitutionem Instrumenti per eos ad Dñs ad
accepto hac ad Bonificationem Extensionum fundi
ex tenuta Bñ Vice Juvenes ac Aliad Circum
stantiar in Rigmalibus tūm Specificatis per Sen
tiam Officij Judicij Stuage Satisfactionem
omisso injungi Eorum ad Bna Vice respectu
Desolationis Edificior dependentiis minimationum
ac Aliad fundi Extensionum iterato Assignan pe
Joum Juvenes Magistrum Vlendo Capsari ac ad quod
pius Decidi et Sententiam Sti Pantaleo et Re
sponsum Datt in Civ. Plucen Tra Sequenda pt Dñm
Jnvocavit Quadem pia Ao Dñi 1785 in Dum
Indiernam recte Eadem et Decretum pribus ejs et
quiet Jo Mathia Lipinski et Sophia Scharbarka
miriam Centum Acts per eand Centor in Aptā
Jo Jacobi Lisicki Suo et Mariti Sui nomine Pte
Jo Francisco Kwalowski Cit et Acts pbtes Jo
Hedwigi de Brudnickie Jo Joannis Ktobukowski
Conte Sua Ultrig Cum bis Ktobukowskie Cit per
Jm Franciscum Kwalowski Jo Joanne Lisicki et
Matha Dobrzenicki Cit per Jm Laurentium Bo
minski Ultio tmo Adversa pribus in Causa Pen
sequi Jpsut Jpbetz posen tandem Quoniam Compa
rens Jo Joannis Lisicki et Matheus Dobrzenicki Cit
ab misera Compatione recedit et Cum prin ejusdo
Condemnare permittit prout de facto Post Acts Curiam
Judicis Officij posent Comparens et tmam Quod
Judicium per totum Judicium modernum Jurisdictum
Hme Attentans Memoratis Cit ad jus Judicia
per Mem Jo Valentinum Michalak de Cienzewo
Acts et Juratis tribus et altra Juris formam in ibus
Quatuor Citatis et Vocatis non tamen Comparen et
hoc nec Bonificationis fundi Extensionum ac Aliad Circum
stantiar tmo Originali Competentia d in Lucro Ill

tenuis

fortis finalis faciendae Executionis alias in Ad
Ad Seu in Ad Ad lucro Negotij Sui Principalis
Admittens Judicio Officij praesens Conde Judices
ac Officiose Condemnavit Condemnatq praesens
Ulterioraq Sibi per Judm hocce ea in Causa
fieri et Exequi postulavit et Judm Officij praesens
Juris Communis postulationiq prtis Actis utilicite
Annuendo Bnis Poenam in vim Ejusdem lucri Ltme
hac in Causa Obtenta Decrevit praesens Que Decer
nit et Ad Publicandum Eandem Bnis Poenam Su
prascriptorum M.J. Addidit et Deputavit qui Mtis
Satisfaciendo Deputationis Suae a Judicio Officij
praesens habitae Eandem Bnis Poenam modo praemisso
Obtenta ac Ipsosmet Actos praesens in tmo Dis
parens esse Vanitos Juris Communis Contrarios et
Rebelles hic in Atrio Stubae Judicis ac in Alijs
locis publicatione Solitis praesens plurima nlle ad
Judicia Moderna forumq Publicum Congregata Al
ta Sua praeconica et Sonorosa voce proclamavit
Publicavit et ad notitiam Omnium ptinet praesens
in Dubiam Deduxit De quo praesens Idem
Mtis Eloco Publicationis Suum ad Judm Radicis
fecit Relationem Postquam Publicatis ut praemissum est
bnis Poenam Judm Officij praesens pro facienda
Ulteriori forti finali juxta praesentem juris Commu
nis faciendae executione G. Burgae Crenae Nocenae quamvis
Addidit et Deputavit qui G. Burgae loci praesens
quivis Exequendo munus Officij Sui parandoq
Additioni Suae a Judicio Officij praesens habitae
~~pro faciendae~~ Eandem Executionem ad primam prtis
Actis Requisitionem Decrivq praesens exhibitionem fa
cere et peragere debebit ac tenebitur idq Sub
Poenis Conae Renitens Officiales legibus Regni Sanc
citis cum Comparens Causa praesens ad Convictionem
Disparens Suspendit Suspensumq esse vult ac
praesens ~~esse~~ declarat Conservando tmum Partibus
Memoratis Comparens in Praeallegatis Judicijs Suis
Sine Quavis Additione Comparendi Paratis Peremp
torium in Continenti Suprascriptis Mtis Judicis
qui prius Requisitis fuerit facultas per prtem Actis
Conduci poterit.

Palam fit Se Actaona Literali Scripto Dñi
gosen Sowcen Edict Cons gpald Act Bal
vid juxta Datas et Anna in Actaone Sepen
nius Butis Detulisse Exportasse Bruise Relig
et de Pontore Nolitiaspea de quo Joven Equs Re
lao

Decem Satisfactionis Communicationis Documentor
inter GG. Bobrowskie et Miscowskii ac Alios

In Dei nomine Amen Decio Anteriori Judicij Officij gosen
Fra Secunda Post Die festi Sti Martini Pontificis Vene
randi Die vero Decimi Undecima Mensis Novembris Ao pte
Elapso 1782 Inter Gnz Catharinam Ux Gni
Theodori Bobrowskie Relicti Comitem Viduam et Rosa
liam Gni Antonij Kuskowskii Comitem Kuwalewskie
ab Michaelis Filias ab vero G Joannis Kuwalewski
Filiastras ac Successticas Nleo alij Eorum Antho
nium Kuskowski Maritum Actis abinas et G Fran
ciscam Miscowski Sortium Bi Joannis Adamus
Ab Ignatij filium Cito pte Ad Altera Legatos
Medians in Causa mre Solutionis Summa Sexcentor Septua
gin Duor Typis Actis Officij gosen Fra Do in Com
festi Sti Mtis in Civitate Ao 1784 Cita Quietationem
per Gm Antonium Lukowski in Rem Ab Illis Mel
chiadel Joncowska Bi Joannis Jerowski Hered ipsa
Superstiti Gni Joannis Kuwalewski Comitis de
Summa Mille Centum Typ Super Eorum
bus Bi Joannis Jerowski debitis Recognita
Supradicto Gni Joanne Kuwalewski transfusa
alim pensione Da Altera tantum accepta prout
Computatio Juratoria Documentor ad Causam
Cancellaria Spectans pro Sequens Judicio Cen
Roany Fra Secunda Prius Expensas altius
in Jure Placen Celebrand Audientia ad petita Partes
in Jure Placen Celebrand Audientia ad petita Partes
na cum Tali in Jure Contenti Lima Conserva
one est pro ipsa Data alias Deno Eas Gmisa Jugiter in
Se obligatorem in Dum Judicium Sacrosanctae Dei
et Devenientes pretibus ejus utriq et quid Ipsa
Catharina Ux olim Gni Theodori Bobrowski Relicti
Comitis Vidua et Rosalia Gni Antonij Kuskowski Com
itis Kuwalewskie alij Eorum Gni Antonium Kuskowski
Maritu Actis pet Eum G. Antonium Kuskowski

Jus et Jurisdictionis Acta me pltes Gio Francisco Mi
rowski Actore pltes Coram Judice Officij Gren Compa
reru et Secum pdles Controverten Quarum
pretam Controversij in Dño Juris Ductu Ex
pdo Judicio tenuit per Dominum Antiadiu pdd
ej Jus Communicationem Documentor ad Mariem
Legio in Sequens Judicior Ceny Capitis Rotham
pra Secunda Prud e primius Obtinere in Cur Rotam
celebran Cadentia Dominorum inter Modernos
pltes Stats Conservats Decidendo prout Stando Dispo
sitiu Juris Admittitur pltes Utroq a
Judicij Jus in Cur Rotham sut Omnia et Singula
Documenta Causam pdam Concernen Summari
atim Consre Comportabant Sibiq Absentiam Com
municarunt pribus in Judicium Par Pti Celavit
Deo et Sancta Jesu Christi Passione Ppi an
gores Adjuvarte et Adhibit Mo Advertentiam
Jure Rotham posiserunt tam Jus Dnium Suum
sti Jus et Illud nre quem Jus Franciscus Mi
rowski Jus et Illud pro interesse qua Attenta Compla
one Causam Gren Ad Mariem Legio in Sequens Ju
dicior Cetu Cum Da Abbate in Dño Rotam
Celebrand Cadentia Resolvend judicat Conservand
tenuit Stilos Mensrat Utriq in Allegatis Judi
cij Suis Sine Lucris Dilatione Comparend Parat
Peremptorium.

Dilatio Communicationis Documentor inter Gm Mala
nowski et Montowski

In Causa et Actione Judiciaria in pratera inter Gm Matthaeum
Malanowski et Evam de Eglenichie invicem Conjugat ab una
et Gm Laurentium Mankowski intervenio Cessionario sue ac alios Docu
mentis Causam Gren Suppargen ad Judm Officii Gren Actr pte ab altera
ijd ad videnq et audiendq Ipsum ad Solvendum Summa Decentor
Cyth per olim Gm Maidannam Bronowska ab Gm Francisco Mankowski
Eaten sibi ante cessa una cum Provisione ab Eadem prolata per Sententiam
Judicij Officii Gren Stringi Solvendum Summa una cum Provisione pronun in=
iungi Litis expensas refundi ac id quod Juris erit contra Statuti desiti
et sententiam aliter Citatione Eadem pmissa pusiis in se obligen in diem
Lodiernam recte cadenq et devenien Pbus Ipsis utriq et quidam

et quia Gg Matthæo Malanowski et Eva Zglenicka invicem Conjugibus Actt per Gm Martinum Malanowski Filium et in verum Plenipotentem Gr Laurentio Mankowski Citt et Judicem pltr Cesam Judicii Officii Gnem comparens et secum in dtr controversiam quam Ptium controversiis in Judm deductis examinatis Judm Citatorem Pris Actr Pte Citt suum ad Judm pro Solutione Summæ Tricentor Flnr cum Procuratione ab Eadem pro obtinendi edict decidendo si quid Causa Gnes suæ Judicio inveterata esse competitur Proinde mente Legis positivæ Pti utriq dedit et concessit qut Gnes dat et concedit Dilationem Communicationis Documentor per Ptes utrosq ad hanc Causam spectare competentes ad sequend Judicia Cmm Plcem Tra 2 prius vel jus altius in Cur Plcem celebrand Cautionem conservand Trium Pbus inemendat utriq in Collegatis Judiciis suis sive quavis Citatione comparendi parata Peremptorium Gr Cottizati Mgr Valentinus Michalski de Cierzewo Auctus et juratus palam vdit Dilationem Citt literat sigillat pro Judiciis Gnes servien edidit cum Stat Citt ad Bona Mankowo Tra 2 pt Dm Invocavit Quae positione notificatæ de qua Gnes Eius Relatio.

Dilatio Inquisitionis inter Infideles Judæos Citationes et Penitentiæ R Zarawski Plebanus

In Causa et Actione in Curia Judiciaria inter Infidelem Salomon Bobrowicz Neophytum Stephanum Zarawski Cancellarium Cathedralem Plocen Rnden Joannem Zarawski Famulum in Hebræum et Rdum Andream Chrzanowski in Causa Citationis Judæorum ad Probandum Rdum ac visitandi ecclesiam Gnis Officij Gnes pte abattura Citt pro eo et Recognoscendi statutum ad Gnis Officij Gnes pte abattura Citt pro eo quod Gnes Perillustris Relus Zarawski Canon Cathedralis Plocen non modo Gustum abducendum ter Rdm Pbm ex Summa majori Gnis Bobis Cremati a se ad Fidem Judaicam Gnem Zarawski Gnis Fratrem Stanislaum fatis succesum inde licitas accepto Scipere Restans ad Pbter Requisitionem Sui Actis Resolvere Scripterfugit veniam etiam Se Actis ad Gnis Curiamq Gnis in Brus Bailiv cum Citt Adversus Solutionem Eius Summæ Tenet Citatorias ac Penitentiæ Gnes Curiæ Curiæ Advocati Gnis Sui Subditi ac Vicarii in Causa Gnis Famulis in terram portare demandavit Citatus ac per Gnes Subditos Centum Diruptis Caligis ad Judicium Gnis Hagnus graviter aborsi omni Compassione qua ad Debilitatem Sexus Gnes disposuit Concussiones quæ ad Debilitatem Sexus Coram Actis non tantum Abductæ in visione tamen Sunt Gnes ejusdem Actis Citatus ac Morbum gravem atq Diuturnum Gnis Sexui

Infidelem Lewek Aaronowicz Citt in Scriptis dato per Eumq Jnstt Lewek
Aaronowicz Citti Ipsi demonstratum fuit per Sententiam Judicii
Officii Josephi Stingi qua attento recognitione ~~data~~ juratoria Ipsum
Jnstt Lewek ad Comportationem Eiusq Scripti adigi comportatumve
uti nunquam per obt G Jacobum Zorawski in rem Ipsi dati et exposita
in Eodq Scripto data Diei et Mensis nec dum evenien omnino de
ipsitum quinimo per Ipsi compilatis cassari in actis ratione vero Ipsius
ipsius Solutionis cuiusq Summa nunquam per obt G Jacobum Zorawski
Patrem Ipsi contracti incompetere Actionem decani et ab indebita
Ipsi Citti vexa Ipsi Actis eliberari ipsius vero Gravaminis scripti compilatio
nis et Processus Ipsius Actis aggravationis Rei nis condignis cum Compi
latores sanctis mulctari ac id quod juris esset cum Ipsi statui
deind. et sententiari altera vero inter Jnstt Lewek Aaronowicz et Sa
lamon Podrabinczyk Judeos Mercatores Negotiantes Actis ab una et Reuben
Rndum Josephum Zorawski Canon Cathe Plocen in habendo manibus suis
coram Actis authis Rni facti sive faciendi ad Judm Officii Josephi Citti pte
ab altera id; pro Eo quatenus Ipse Summas in praxeas primam Centum
Quatuordecem Flor et Gospor Octodecem Pol alteram Octodecem Flor
et Gospor itidq Octodecem Pol per obt G Jacobum Zorawski stenlitas de
hac vita decessum Ipsi Patrem germanum Rtem gravato pecuniis par
timq Mercimoniis et Portico a se Actis datis Casu tamen quodam
Sepersitis solvi asecurati tum distinctam quotam Octodecem Flor
Pol per Eumq obt G Jacobum Zorawski sibi Actis Jnstt Podrabinczyk
debiti scripto manuali circa Oppressionem Actis in Bonis Dictyszo
wo in Mensa relicti solvi asecurati una cum Provisionibus ab
Eiusq provenien solvat quare Citatus ad videndq et audiendq Ipse
ad Solutionem indilate supraserad Summar compelli Provisiones
ab Eiusq provenien pro se Actis adjudicari litis Expensas refundi ac
id quod juris esset statui et sententiari Alias Citationibus Eiusq
ipsius fusius in se obtegendum in diem hodiernam recte cadem
et devenien Partibus Ipsi utriq et quidem Perillis Rndmo Josepho Zo
rawski Canco Cathe Plocen Actis et Citti per G Laurentium Bronis
slii Gospar Thalomaeo Gutowski Pol Citti pti Jnstt Lewek Aarono
wicz Judeo Negotiantis Citti et Actis Salomon Podrabinczyk Actis pte
comparen et cum justis controvertentes quas Partium Controversias in Judm
suum inductis examinatis Judm Citationis Partium et quidem Rndmi Zorawski
tam cum G Gutowski pro recognitione juris in Causa petenda Solutionis
Summae per Jnstt Lewek Aaronowicz ac si obt G Jacobo Zorawski
Jnstt Lewek Aaronowicz percepta et scripti manualibus per Eumq obt Zorawski
sibi Actis

concedit super Falsificatione Scripti Jacob quam cons Jos Ju
daeus Cit pro Comportatione Eiusq Scripti ac decernendo hu cem
petenti Actione Jam vero Judex Regrens pro Solutione per Dn
Jacobum Zoranski Eiusq debiti suum ad Judm edidit sedendo sigillis
Perillis Rndmus Zoranski Canus Cathq Ploc obiciendo falsificá=
rem Scripti Majorem die 28ta Mensis Februarii Aō 1783tio Coram Actis
quem facta de nullitate et Cassatione quorumdis Scriptor reponit Remissio
nis Causae Eiusdem ad Judm Trie Ploc extendit Dominus Judm attento
Officii Jusq attenta Majore supra Connotata Causam Jusq
ad Judm Trie Ploc Propriis Districtus cum tota Eius Effectu ac Ribus
Juris cum Consensione Trium remittit remittiq Jusq judicando conser
vando Trium memoratis utriusq in Collegatis Judiciis sive Equalis
ad Cassatione comparendi parati percepturum Jus continenti MRGt Valent
nec Michaelem de Cieszewo Authem et eius ad petam rem Actionis
Citationes literales Legitimas Judicii Jusq servari edidit cum Jusdm
Cit et quia contra Gutowski ad Bona Kraiewice contra vero Jusq Le
web Aaronowicz ad Oppidum Sepse Domum Eiusdem in Platea Juda
ica Judicii citt contradenig Rndmum Zoranski ad Bona Pribby
szewo omnes Tribunalia Judicia pt dam provocavit Quadrlem pra Aō
quo presq Eiusdem Relatis.

Dilae Inquisitionis inter M. et JJ Podoskie Gorczyn
skiorum ac Alios

In Causa et Actione Judiciaria intrascripta inter Mgo
nem Thesaurarium Kaczanowski ac Gros Glovianum et Sac
in clausum Podoskie Gregorium Gorczyński Actos ab una et JJ Jo
annem Smolenski Josephum et Laurentium Miecznikowskie
stanislaum Czachorowski Joannem Wobkowski inhere
do suis Procuribus Coram Actis Authem Rnis Jacob et Ja
cente ad Judm Officij Jusq Citatis pertis ab Altera pro Do
mina Jos Z Smoleńskie assumpto Negotiorum suis Complici
bus Ausus est temeregue presumpsit Domum famati
Jacobi Wobkowski Civis Leopolien in Civitate Leopol ubi
Acta reperiebantur supersinvadere ibidemq multa mali
Data Occasione suos Acta in Eadem Domo intercurare
Aggravare opprimere M Podoskie Thesaurarium Kaczanow

nulla habita pretensione Colaphisare ac per Vitro
Cerevisia impleto Concutere G. Gorcieski M. Podoski
Defendens similiter tractare flagro Concutere Con
cussiones inquisitiones probandae intligere G. Joanem
Podoski similiter scutica flagellare Gautem Stani
slao Podoski framea abripere abreptaque framea Omino
~~Conflagrare~~ Convulnerare suos Actus velle Verbisque
indecens variis in locis coram variis hominibus
honorem Attiedere diffamare insuperque data notitia
Militibus Nationalibus potune in Oppido Siepc
Consistens Eodemque ad Eandem Domum consulto
in suos Actus Conducere in Arestum sequestrique
militare Accipere Causare adextremum G.
Floriano Podoski ex nundinis de Oppido Siepc
Domum suam Discedens Viae publicae obsidere
ibidemque in via ~~publica~~ opprimere Aggravare Utique
ferme privare velle aliasque Violentias inquisi
tionibus probandae peragere contra leges Rm
pcedere poenas exinde in se trahere quas propter
Citatur ad Videndae et Audiendae Ipsos ipsum patra
tas suos Actus Violentias poenis Condignis per
Ipsos succubitis puniri et id quod juris et justitiae erit
contra Ipsos statui et sententiari refusionem litis ex
pensarum ac bonificationem quorumvis Damnorum de
mandari Alias Citatione eadem promissa fusius in
se Obloquens in Diem hodiernam recte Cadens et
Devenientes partibus ipsis utrisque et quidem GG Grego
rio Gorcieski Stanislao et Floriano Podoskie Actus
per Eundem G. Stanislaum Podoski suo et Aliorum Actus
nomine praeter M. Joanne Podoski Thesaurario Ra
ciążensi Actus praeter GG Joanne Smolinski Jose
pho et Laurentio Mierzkowskie Stanislao Cza
chorowski Joanne Wołubowski Cit et Indicens

per G. Valentinum Strzeszewski Citationem Partis
Actae parti Citatae suum ad Judicium praesentis rescripti
peractae Violentiae edictae decidendae ad Affectationem
Partis Actae parti utriq dedit et Concessit pro
ut praesens dat et Concedit Dilationem Inquisitio
nis ad Contenta Termini et Proxime Actae tam in
probationem Obiectorum quam Emendationem in Sequen
Judiciis Crimen Capitis Plocen feria Secunda pri
us vel proxime ab hinc in Cro Plocen Celebrandae
educendae Conservando Terminum partibus Memo
ratae utrisq in praeallegatis judiciis suis sine
quavis Adcitatione Comparendae paratae peremptorium
in Continenti MRG Providus Valentinus
Michalak de Czerszewo Authus et Juratus
palam vivit se Citationem literatae sigillatae pro
Judiciis praesentis servientis edictae contra praefatae Citatae et quae
contra G. Smolinski ad bona Rycharcice Gnatus contra
vero GG Mieszkowskie ad bona Lysakowo Contra Autem
G. Czachorowski ad Bona Dobremice contra denique
G. Kłobukowski ad bona Przyboiewo omnes feria
Secunda pr. D. Invocavit Quadrlem proxime An
no praesenti detulisse exportasse poscisse reli
quisse et de positione notificasse de quo praesens
Ejusdem Mtis Relatio.

Dilatio Inquisitionis Inter GG
Kozierowski Czachorowski Rogalski etc.

In Causis et Actionibus Judiciarijs Infrascriptis
Binis et quidem prima Inter Gm Nicolaum
Kozierowski et Gnosos Carolum Czachorowski

Albertum Rogaski Adamum Parentem et
Martinum filium Zylenickie in haerendo
proaonem Suae ac Vulnerum Obductum in Authe
factis Ad parte Abaltera idq pro eo
quia Ipsi Nulla ex Raone ad se Actum in Ta
berna Causa Negocioni Suoi in Bonis Zylen
ec Major Sit existens pacificeq se Gerens
Nihil mali ab Aliquo Sperans laeserunt
diffamarunt Postposuerunt Improbabilia
Nunquam deducenda Obiecerunt Flagris
Concusserunt Concussiones in Obductione
Specificat inflixerunt Colaphisarunt ad
Solutione pro Cerevisia Per Ipsos Epotat
Si Actum adegerunt Varias Incovenientias et op
pressiones peregerunt Frameam Sui Actum
propriam Vi et Violenter interceperunt
Et vix Vita non privarunt non Contentandi
se hisce peractis Violentijs Secundario tem
pore in Bonis Zoltowe Zuki Domum Cor
tam Ubi suas Actum reperiebat Supinvase
runt supernivadendo Iterum Actum Ni Ob
Alijs defenderatur Omnino Concutere Conati
fuerunt Ipsi vero Gri Zylenicey Actum in ductum
lege publica Vetit provocarunt Aliasq injuri
as et inconvenientias peregerunt Citantur Igitur
ad videndum Audiendum Ipsi Actum respectu
Sui Actum laesionis postpositionis Irrationum
nunquam per bandos Obiectionis Poenis distinctis
ad Judicium Officij Gen

punire

puniri Vulnera recompensare adnivenire Litis
expensas refundi ac id quod Juris Justitiae
erit Statui Altera vero Inter Gnum Alber
tum Rogaski et Carolum Czachorowski
Act ab Una et Gnum Nicolaum Kozierowski
inhaerendo Provoni Authefact ad Judicium
Officij Ipsorum parte ab altera Cit Idque pro
vo Quia Ipse Existendo in Taberna Bono
rum Zglenice secum Act in Una Compa
ge adrixas et Contentiones Occasionem
Exquirendo Inprimis Cerevisiam ex Men
sura Sibi Act Gso Czachorowski in Terram
Profundo ac post Act Gnum Czachorowski Cir
ca Emissum in Juriam se se opponere Nulliter
infestavit e Vibrata Framea Convulne
rare in Suos Act Gnus Rogaski de Mani
bus Ipsis eripuisset Attentavit Tunc ce tempo
ris Suos Act laesit diffamavit insuper Prota
statione Sua indebite Suos Act et Alias Incon
venientias Omni inquisitione probandae per
aut Quare Citatae ad videndum et audiendum
Ipsis ratione praemissorum omnium poenis ad men
tem legis puniri ac id quod iuris erit decidi
et Sententiari Alias Cionibus Eisdem Emissa
fusius in se obloquerunt in diem hodiernum
recte Cadere et devenire Partibus Ipsis Utris
que et quidem Gso Nicolao Kozierowski Act
et Cit pro Ter et Gsis Carolo Czachorowski
Alberto Rogaski Cit et Act pro Eundem Gnum
Rogaski suo et Ipsius Gsi Czachorowski

nne pr̃ter Coram Judicio Officij Pr̃sen Compa
ren Et secum Judlr Controverten Quarum
partium Controversijs in Judicium suum
Inductis Exauditis Judicium Cionen Partium
Utrasq sibi ab invicem in Vita Violentiae
instituit decidendo Si quid Causa Pr̃sen
Sine Inquisitione decidi non valet Proinde
necessariam esse in quisitionem in Causa Pr̃sen
Utrasq in sequen Judicio Cren Cujus Plo
cen Tra Ida prius vel proximiores Abhinc
in Cro Plocen Celebrand Cadentia ad
Contenta Terminos et Provocationum Partium
Educend Censuit Censet Pr̃sen Conservan
do Terminum Partibus memorat Utrisq
in Pr allegatis Judicij Suis Sine quavis
ad Cione Comparendi Paratum Peremptorium
in Continen M R G Pr̃dus Valenti
nus Michalak de Cierszewo Authres
et juratus palam Rvit Quia Ipso Cionen
Sigitt pro Judicij Pr̃sen Servien edit Contra
Pr̃sat Cit et quid Contra Gnosos Czachorowski
Rogaski Zglenickie ad Bona Zuki et Dobre
nice Contra vero Gm Kozierowski ad Bo
na Sulkowo Molendinum in Flavio Skrwa
Sit Summa q Citti ibid haeren Utrasq
Tra Secunda Post Dominicam Invo
cavit Quadragesimalem pxa. Anno Pr̃sen
exportavit posuit reliqui et et depositio
ne notificavit de Pr̃sen Ejus Relatio

Banili Infideles Sinagoge Brzeg
Cuiq Judaej tum Infidelis Siapsia
p M Valentinum Rohitnicki

In Termino hodierno ex Ratitione Authoris
p Mlem infraserum Recognit Cuius
tenor sequitur Talis Actum in Castro
Brestensi Kuiaviae Sabbo post Festum
Sancti Bartholomaej Apli Nempe dietri
gesima prima Mensis Augusti Anno Do
mini Millesimo Septingentesimo Octa
agesimo Secundo Ad Officium Actaq Ex
Crenensi Capitulo Brestensi Kuiaviae pr Ulterveniens
Mlis R G P Thomas Dropiewski de Civi
tate Brzesi Authus et Juratus Officio Ex
notus Lunus Existens Rvit Se Cionem
Litt Authum sigillo pro Judicijs Crenensi Capitulo
Plocensi Spectans Copiae infraserae Similem
tenoris talis Onuphrius Brzezinski
Plocensis Plonsensis etc Capitulo Ordinis
Sancti Eques Vobis Infidelibus Sinagogae
Judaeorum Brestensi Kuiaviae tum Infideli
Siapsia ad Ex Brzesiae apud vos Com
manens de personis bonis vestris Gna
liter omnibus Vigore Regio Anostra
qua hac in parte Jungimur Capitulo authe
mandamus ut in Terminis Querelarum
Causarum Officij Judicij Feria Ida prius
vel proximius Abhinc in Cro Plocensi Ce
l Crenensi Brestensi Cuiaviae

lebrand pr̃ltor ac peremptorie Compare
atis ad Instantiam Mci Valentini Ro
kitnicki Act Qui vos in sistendo mnoni
bus suis ac Officioso Aresto Sup te Infide
li Siapsia interposito Citat seu poti
us ad incidentiam Causae et Actoratus
ex Parte Mfci Josephi Bromirski Vi
ce Capit Plocen Contra se act format adi
tat ida ad videnda et audienda et Quid
te Infidelem Sinagogam Brestenz
Kuiaviae ad instantaneam Statuti
onem infidelis Siapsia Officioso
Aresto apud vos Cvenz Sententia Ju
dicij nostri Stringi te vero Statutum seu
potius Vos Infidelem Sinagogam
Brestenz Kuiaviae ex re recusata extradi
tionis Ejusd Infidelis Siapsia ad omni
modam sui Act Evictionem ab Impedimen
to Ejusd Mfci Bromirski Vice capit
Plocen in Puncto Pretensae Solutionis
Summae Undecem Aureor Hungari
catt ac Marcar Decro Crenz Plocen
ab eod Infideli Siapsia adiudicatur
ob ingrationem Pfat infidelis Siapsia
primitus apud Act aresto innodato
Format Adigi se q Act liberum pro
nuntiari Damna et litis expensas

exinde Causat Bonificari ac id quod diu-
riserit Statui et Sententiari Sitis Itaq
Termino advenien Parituri et respon
suri Dat in Cro Plocen Tra 2da post
Festum Sancti Laurentij Martiris
Anno Dni 1782do ad Civitatem Brestiae
Prosecutam q Judaeor hic Brestiae sit die
de tulisse hodierna et Canae in Sola Pseu Judaeis
posuisse et reliquisse de quo Pseus Pro Re
latio Ex Act Cren Capit Brestien Kuia
viae extractum Zgliczynski VRCBC
Manu propria Legit Ceterski Locus
Sigilli Cri Illius in diem hodier
num recte Caden et devenien partibus
Ipsis et Quid Meo Valentino Ro
kitnicki Act pr̄lter et quoniam
Synagoga Judaeor Brestien Kuia
viae et Infidelis Siapsia Zelko
wicz Ipsa Canae Synagogam Judaeor
Brestien Kuiaviae Aresto Innodatus
Cit Pseu in Trno disparent et se
Condemnare permittunt proinde Pfat
Pars Act Coram Judicio Officij Pseu
Comparens et Trnum Canae hodiernum
et totum Judicior modernor tractum
Utinc attentans ~~Exinde Pfat Pars~~
Act Memorat Cit ad Jus iuridice
M R G P Valentinum Michalski de

Cierszewo Authum et Juratum Tribus
et Ultra iuris Formam Vicibus Quatu
or Clamat et Vocat non tamen Com
parere et hoc ratione Non statuitio
nis Ejusd Infidelis Siapsia Zelko
wicz apud hanc Synagogam Offici
ose Arestat non Elictionis Act ab Impe
dimento Mfci Bromirski Crenz Flo
corz Vice capit ni puncto Pretensae p Ipsis Soluti
onis Summae Undecem Aureos Hunga
ricatt ac Marcas Decro Judicij sui
ab Infideli Siapsia adiudicatas
Eliberationisque Sui ab Impedimen
to Eiusd Mci Bromirski a Solu
tione Pretactae Summae ac Marcas
admittere Judicio Officij Pseu Judi
cialiter ac Officiose Condemnavit Con
demnatq Pseu Ulterioraq sibi per
Judicium hocce ea in Causa fieri et
Exequi postulavit et Judicium Offi
cij Pseu iuri Communi postulati
oniq Partis Act Uti licite annuendo
Baniomis poenam Legitime ea in
Causa Obtent decrevit Pseu q decer
nit et ad publicandum Eandem Baomis
poenam Suprascriptum Mem Judlm

Addidit et deputavit Qui Mlis satis
faciendo deputationi suae a Judicio
officij Gsen habitae memorat Ba
onis Poenam modo Pmisso obtent
ac Ipsi Cit Gsen in Trno disparen
esse vanitos Juri Communi Con
trarios et rebelles hic in Alrio
Stabae Judlis ac in Alijs locis
Publicationi solito Gsen plurimae
Nobilitate ad Judicia modo
na foramq Publicum Congregat
Alta Sua Gconica et Sonorosa
Voce proclamavit publicavit et
ad notitiam omnium Pt tunc
Gsen in dubium deduxit de quo
Gsen Idem Mlis Eloco Publicati
onis suum ad Judm rediens fecit
Relaonem Portym publicat ut
Pmissum est Baonis Poenam Judm
Officij Pfaciend Juxta Gserum
Juris Communis Executione ad
Meum Loci Capnt Seu Mcos Vice
Capnt remisit remittitq Gsen

Decrum prlis Comparitionis inm Gios
Milodrowski et Trębinski

In Causa et Actione Judiciaria infrascra

niter Gnosum Antonium Miłodrowski
Act ab Una et GG Mariannam de Kowa
lewskie Olmi Gsi Ignatij Trębinski
relictam Contem Viduam Matrem Ca
simirum et Joannem Filium et privi
gnum Trębinskie in haerendo Secro
manuali Super Summam Sexcentor
florenorum Polon in rem Act Dat ac maone
suae Authce facta ad Judm Officij Ipsorum
parte ab altera Cit ad videndum et audiendum
Ipsi ad Solutionem Ejusd Summae Sex
centor florenorum Polon Sero manuali in Anno
A 7 Ostmo in se Act per Ipsi Dat assecurat ex
re non Solutionis Summae Maone Contestat
Una Cum provisione pvenienti Sententia
Judicij Officij Ipsorum Stringi Solutionem
instantaneam cum provisione demandari
ac id quod iuris erit decidi Alias Cione eadem
Emissa fusius in se obloquens in diem hodier
nam recte Cadens et devenientes Partibus
Ipsis Utrisque et quidem Gso Antonio Miło
drowski Act pr Ulter Gso Casimiro Trę
binski Cit per Gm Joannem Zawidzki
Gsa Marianna de Kowalewskie Olmi Gsi
Ignatij Trębinski relicta Conte vidua Cit
per Gm Josephum Lempicki Gso Joanne
Trębinski per Gm Josephum Piotrowski
Coram Judicio Officij Ipsorum Comparens
et secum Judtr Controvertens Quasi par
tium Controversijs in Judm Suum in
ductis Exauditis Judicium Cionem ~~Partis~~
Act

Act. Contra partem Cit. pro Solutione Summae
ad se edit. decidendo Siquidem Comparens
Summam Praemissam fortiter debuisse
abnegant igitur Judicium Officij Praesens
necessarium esse Partium Utriusque
pro melioni et Sufficientioni Jurisdictio
ne Judicij Sui prtem Comparationem
in sequens Judicij Crem Capit. Plocen.
Tra 2da priusq. proximius abhinc
in Cro Plocen. Celebrand. Labsequendum
ad invenit Conservando Trnum partibus
memorat. Utrisq. in Praeallegatis Judicij
Suis Sine quacis ad cione Comparendi
Paratum peremptorium In Continen.
Illis R. G. P. Valentinus Michalak
de Cierszewo Authus et Juratus palam
Rvit se Cionem Lit. Sigitt. pro Judicijs
Praesen. Servien. Editam Con. Praefat. Cit. ad Bo
na Brochowinko Tra 2da Post Domi
nicam reminiscere Quadrtem. prxa
Anno Praesen. delatisse Exportasse po
suisse reliquisse et depositione notificas
se de quo Praesen. Ejusd. Relatio

Dilatio Inquisitionis inter GG.
Brudnickie et Kisielewski et Gm Ru
dowski Camerarium Trrem Plocen. Officios

In Causis et Actione Judiciaria infrascripta
inter Gros Gasparum Brudnicki et Cathari
nam Zylenicka Coniuges Melchiorem Ki
sielewski et Catharinam Brudnicka

Conjux Act ab Una et Gs Petrum Rudo
wski C. T. P. Valentinum Dobrenickiatij
Joannem Malanowski Joannem Xiążę
polski et Subditos de Bonis Zołtszyno et quid
Assa nidigeat Cum Eadem ab Utrinque
de lege requisit ni haerendo maioribus suis
Authe facta ad Judicium Officij Exsecr par
te ab altera Cit idq ad videndum et audi
endum Ipsos Ratione Suor Actor in Do
mo propria invasionis ibidem Totium
extrusionis Ex Pfat q Domo Domo p
Vim Eicere Conationis Suorum Actor
Concussionis Oppressionis vestium dis
laceratione Crinum e Capite Evulsionis Ob
Sanguinolationis Gsa Catharina Kisie
lewska Act gravidefectus abicere Cau
sationis Aliaq Violentiarum protestu
tionibus Exaratae peractionis poenis
Personalibus et Crumenalibus mul
tari Inquisitionem Ea in Causa Educere
demandari ac id quod iuris erit Statui
Decidi et Sententiari Alias Cione Eadem
Emissa Jusius in se Obloquaq in diem ho
diernam recte Cadere et devenire Parti
bus Ipsis Utrinq et Quid Gsis Gasparo Brudnicki
et Catharina Zylenicka Coniugibus Melchio
re Kisielewski et Catharina Brudnicka

ted Conbus Act p eund Gm Melchiorem
Kisielewski suo et supraseros Act mre
pr Ter Gso Petro Rudowski C S P
Cit p Gm Mathaeum Lisowski G Joan
ne Kiezopolski Cit p G Laurentium
Bromirski Coram Judicio Officij
G seq Comparen et secum Jud Ter
Controverten Lucr partium Contro
versijs in Judicium inductis Excaudit
Judicium Cionem Partis Act respectu
Attentae violentiae parti Cit Suam ad Ju
dicium edit Dicidend si quid Causa
G seq in tuitu Violentiae Suo in Judi
cio promovetur quod sine iniquione dici
di non valet p inde Judm ad Contenta
Trni et proaonum partis act parti Utrij
Dal in deductionem quam emundationem
ab Obiect pro sequen Judicio Crea
Capit Ploceq Celebranda Cadenq Tra
Da prius v proximius ultime in Cro
Ploceq Celebrandentia Dilationem In
quisitionis dedit et Concessit p ut p
seq dat et Concedit Conservando Trnum
Partibus memoratis Utris in p allegat
suis sine quavis adcione Comparendi
Paratum Peremptorium in Contra
Mlis R G P Valentinus Michalak
de Cierszewo Authus et juratus palam
Rist qui Se Cionem Lit Sigitt pro Judi
cij G seq Seroien edit Contra G fat
Attentae

Cit ad Bona Zolszyno Feria Secunda post Dn. Invocavit Quadrilem pxa Anno Pscu. detulisse exportasse posuisse reliquisse et depositione notificasse de quo Pscu. Deinde ~~[illegible]~~ Relatio

Dilatio Inquisitionis inter GG. Kuskowski ac Białoskurski et Alios

In Causis et Actionibus Judiciarijs infrascriptis Binis et quidem prima inter G. Joannem Bronisz Koskowski Act. ab Una et Gros Antonium Białłoskurski et Theresiam de Roginskie invicem Conjugis et quidem Conjugem in Assa sui Mariti in haerendo maioni suae Authe factae parte ab Altera Cit. idq. in eo quia Gps Damna plurima in frumentis et Pratis inventarijs Gpo Consulto impulsis intulerunt Arbores de Borra ad Bona Kuskowo Bro nosecarie divisionis Act. spectan. sine Consensu Act. exciderunt Circa Pmissa Act. Damna se opponere Malevole laeserunt postposuerunt in aliis nunquam pbare Act. Obicerunt Aliasq. Violentias et injurias pegerunt exinde Contra legis processerunt poenas p id in Gps traxerunt Quare Citant. ad videndum Audiendum Gps respectu Pmissorum omnium poenis Assa Damna p Gps illata Compensari ac id quod juris erit decidi Altera vero inter Gros Antonium Białłoskurski inquisitionibus pbandum

et Theresiam Rogińska in vicem Conges
Act ab Una et Gsos Elisabethem Olim Gi
Petri Bronisz Koskowski relict Contem
diduam matrem Joannem Filium
et Magd Alenam de Kuskowskie in
vicem Conges Kuskowskie et quid
Contem in Ossa Mariti in haerendo maoni
sua Coram Act Ad Illmis Rmi fact ad ju
dicium officij Gsen parte ab altera Cit
idq pro eo quatenus Ipsi et quidem Ipsi Gsi
Elisabetha Olim Gsi Petri Kuskowski relict
Consors Vidua Mater et Joannes Kuskowski
Filius nec minima habita raone Anserum
in memoro Septem Suorum Act propri
orum Nullis in damnis interfecerunt
Omnes vero Cit suum Act leserunt
post posuerunt irrealia nunquam
probanda Obicerunt Famulos Suos
Act saepissime infestarunt Contuse
runt p Campos insecuti fuerunt
p quae Emissa metam legis trans
gresserunt ac poenas in se tam
personales quam Crumenales tra
xerunt pro quibus Citant ad videndum
dum et audiendum Ipsi Raone huius
p petratae Violentiae poenis Condi
gnis puniri Inquisitionem Ducendi
demandari ac id quod iuris erit Statui
et sententiari Alias Cionibus Ipsi
Emissa fusius in se Obloquens in diem

hodiernam recte Cadere et devenire par
tibus Ipsis Utrisq; et quid Gr. Joanne
Bronisz Kuskowski Act. et Cit. pr. Ter
Gris Antonio Białłoskurski et Theres
sia Rogińska invicem Conbus Cit. et
Act. p. maritum suo et Contis suae
nne pr. Ter Gris Elisabethe de Kus
kowskie Ulmi Gri Petri Kuskowski
relicta Conte Vidua matre et Magda
lena Gri Joannis Kuskowski Conte
Cit. p. Psum Joannem Kuskowski Co
ram Judicio Pscr. Comparere et secum
Controvertere quas partium Con
troversijs in Judicio exaudit Judi
ciones partium Utrasq; Suum ad
Judicium respectu attentas violen
tiarum decidendo edit Controversijs
que partium Induct. Exauditis
Quoniam Causa Pscr. sine inqui
sitione decidi non valet p. inde Judi
Pscr. necessarium esse Inquisitionem
p. partem Utramq; ad Contenta Ter
minorum et Maonum ac proaonum,
id q. in sequenti Judicijs Crer. Capit.
Plocen. Terra secunda prius v. proximis
ab hinc in Cro Plocen. Celebrand.
educend. Censuit Censet q. Pscr. Conser
vando Trnum partibus memorat.
Utrisq; in p. allegatis Judicijs suis.

sine quavis ad Cione Comparendi Pa
ratum Peremptorium In Conti
nen Mlis Rni Gdus Valenti
nus Michalak de Cierszewo Au
thus et Juratus Palum vit Quia
Ipso Ciones lit sigitt pro Judicijo
Gsen Servien Edit Contra Gfat
Cit ad Bona Aquil Con Gsos Biał
Koskurskie ad Bona Kuskowo Tro
iany Contra Vero Gsos Kuskowskie
ad Bona Kuskowo Bronoszewice
Utrasq Tra Ida post Dominicam In
vocavit Quadragesimalem Anno
Gsen detulit Exportavit posuit
reliquit et depositione notifica
vit de quo Gsen Idem Mlis fecit
Relationem

Baneti Gsi Babecy per Gsi Gathowskie

In termino hodierno ex adutatione Litt
Crem Capitt Plocen Cuius tenor Sequit
talis Onuphrius In Sciepre Bromerski
Plocen Plonscen Ex Capitt Ordinis S.
Stanislaj Eques Vobis Gsi Andrae Ba
becki et Mariannae de Gathowskie Invicem
Cingibus de psonis Bonisq Vestris gna
lite Omnibus Vigore Regio et Nra
quae hac In Pte fungimur Capitt Authores

mand

Mandamus ut In Termini querelar Causarum
Officij Judicis Cron Capitt Plocensis
Fra Secunda prius aut proximius ab hinc
In Cro Plocensi Celebrandi prtlor ac per
remptorie Comparentis ad Instantiam
Gsor Antonij Mathiae et Marianne Vir
ginis In nuptae Gutkowskie nec non Cone
gundis Gostczynska famulae Actt qui et
quis Assiu Indigens Cum Eius delege
requisit In haerere Docum Causam
Pter Juvare et Signanter Complacoe
Inter Se Actt ab una et Vos Citt
pte Ab altera Die Decima Nona Aprilis
Anno 1779 Initi et Confecto Citant Seu
potius Vos Se agens executionis adparatt Con
tam Adcett Idq In Causa Super vobis Obten
ad Solucoe quotae Octo decem florenorum
Polonicatt Sibi Actt Supercus de Actu
Exarata Complacoe Solui Assecuratt
et In hac usq non persolutt Sententiae
Judij Officij Nri Stringi Solucoem Eius
quoto una Cum pvicoe Indelatt Assignari
penas tam racoe Contravenire Complacoe
quam In Subluoe Condemnacoes Super
vobis Irrogari litis Expensas refundendas
declarari ac Id qd Juris Erit dicti et
Sententiae Sitis paritiri et Judiciter
responsuri Dtt In Cre Plocensi Fra Se
cunda pte Dnica Invocavit Quadrlem
pxa Anno Dni 1783to Indum hodier
nam recte Cadere et deveniere ptibus
Ipsis et quis Gsor Antonio Mathiae et
Marianna Virgine In nupta Gutkowskie
Actt per Gsa Joannem Niedrowski tum
Gsa Conegundi Gostczynska famula Actrice

per

per Eunem et quoniam Lrae Andreas Ba
bicki et Marianna Lutkowska Conjuges
Citti per Jn trno disparent et se
Condemnare permittunt Inde
pass Coram Judicio Offij per Compa
rens et Trnum Eunem hodiernum per to
tam Judicis moderni tractum letinus Allen
tans Memorati Citti ad jus Juridice per
M Rg Providum Valentinum Michalski
de Cierszewo Auth et Juratt tribus et
Ultra Juris formam vicibus quatuor
Clamatt et vocatt non tamen Compare
re non Solutionis quotae Octo de
em Florenorum Potest Jn lucro Ultimariae
fortis finalis ac indelatae faciendae Exe
cutionis Alias Jn toto Seu pro toto lucro
negotij Suj principalis admittere Judi
cio Offij per Judiciter ac Officiose Con
demnavit Condemnatq per Ulteriora
Sibi per Judicium hocce Ea Jn Causa
fieri et Exequi postulavit et Judicium
Offij per Juri Communi postulationi
Ptis Actt Uti licite annuens praenum
Bnis decrevit per q decernit et
ad publicanum Eunem Bnis Supra
scrum Mlem Judicum addidit et deputavit
qui Mlis Satisfaciens deputationi Suae
Ax Judicio Offij per habitae Eunem Bnis
poenam Modo Praemisso obtentam ac Ipsos
met Citt per Jn trno disparentes esse
Banitos Juri Communi Contrarios et
rebelles hic Jn Atrio Stabae Judlis
ac Jn Aliis locis publicationi Solitis per
plurima Nobilitate ad Judicia moderna fo

rendq

rumq publicum Congregatt Alta Sua prae
conica et Senorosa voce proclamavit publi
cavit et ad notitiam Omnium Ptum
Pene Indubitam deduxit de quo Pen
Jam Mlis Loco publicationis Suae ad
Judicium redire fecit relationem post quam
publicatt ut praemissum est Bnos poenae
Judicii Officij Pnae praefaciendo ~~[illegible]~~
Justa praesens Juris Communis ~~[illegible]~~
Ultimaria forte finali Executione Gsa
B C Ploczen quemvis qui prius re
quisitus fuerit facilius ve per
ptem Actt Conduci poterit addidit
et deputavit qui Gsus Bnr Cnr Ploczen
quivis Exequendo munus Officij Suj
parendoque additioni A Judicio Officij Pnae
habitae Eandem Ultimariam fortem finalem
faciendo Executionem ad primam ptis Actoreae
roquisitionem Dcrq Pnae Exhibitionem
facere et per agere debebit ac tene
bitur Idq Sub penis Cnr renitens Offi
cialis legibus Rnae descriptis In Con
tinens Supra positt Mlis Judlis palam
ruit quia Ipse ad Citt Literatt Sigillatt
pro Jus Terminis Pnae Serviens Edictt
Cnr praefatt Citt ad Bna Gutkowo Justa
Datt In adictt positt detulit Ex per
tavit reliquit et Notificavit de quo
Eius Relatio.

~~Danitus Gnos Jaroszewski per Jaroszewski~~

Banitus Mnus Zglenicki per Exam Rudo-
walski

In Causa et actione Judiciaria Infrascripta
Inter LL. Josephum et Nicodem Rudowskie
acti ab Una et Mcum Franciscum Zgle-
nicki Tribunal Sieprzene inhaerendo Ma-
ioni suae Coram actis authis Regni fautae
ac literis ~~pltae ab altera Cit~~ ad Judm
Officij praesens ~~Pltae~~ ab altera Citat idq
ad Videndum et audiendum Ipsum ad Solutio-
nem Summarum Unius Decem aureorum hungar.
alterius quatuor aureorum hungar. ad Com-
pactum Verbale Mutuo Concredit per Sen-
tentiam Judicij Officij praesens Stringi
Solutionem earum Summarum Una Cum pri-
sione Judicialis assignari ac id quod Ju-
ris erit Decidi et Sententiari alias
Citatione Eadem praemissa fusius in se obli-
quente Judiem hodiernam Recte Ca-
dente et Deveniente Pltibus Ipsis et quia
LL. Josepho et Nicodemo Rudowskie
acti per L. Mathiam Stanczewski et
quoniam Mcus Franciscus Zglenicki
Tribunal Sieprz Citatus praesens in
Tmo Disparuit et se Condemnare per-
mittit p Inde praefata Pars actorea Coram
Judicio Officio praesens Comparens et Tmo
Eundem hodiernum per totum Judiciorum
Modernorum tractum Ltme attentam

Memoratum

Memoratum Citt ad Jus Judice per
MRG Pr Valentinum Michalak de
Cierszewo authum et Juratum tri:
bus et Ultra Juris formam Vicibus
Quatuor Clamatt et Vocatum non
tam Comparens et hoc Ratione Solu:
tionis Summarum cum prisionibus ab Ejus
provenientibus admittente Judicio Officij
praesens Judex ac Officiose Condem
navit Condamnatq praesens Ulteri:
oraq sibi per Judm hoc ea in Causa
fieri et ex quo postulavit et Judm
Officij praesens Juri Communi postula:
tioniq ~~Actor~~ Partis actoreae utilicite annu
endo ~~decrevit~~ Banitionis Poenam legi
time hac in Causa obtentt decre
vit praesentibusq decernit et ad Pu
blicanda Eandem Banitionis Poenam
suprascriptum Ministerialem Ju
dicialem addidit et deputavit qui
Ministerialis satisfaciendo Depu
tationi suae a Judicio Officii praesens
habitae memoratt Baonis Poenam
modo praemisso obtentam ac Ipsmedt
Citt praesens in Trno disparens esse Banitum

juri Communi Contrarium et rebellem hic
in Atro Stabæ Judlis ac in aliis locis Publi
cationi solitis ꝑsenꝫ plurima Nobilitate ad
Judicia moderna Forumq Publicum congregata
alta sua ꝑconica et sonora voce ꝓclama
vit publicavit et ad Notitiam omnium plurimꝫ
ꝑsenꝫ indubiam deduxit de quo ꝑsenꝫ idem Mlis ~~fol~~
e loco Publicationis suum ad Judm rediens fecit Re
laõnem ~~post~~ quam Publicatõ ut ꝑmissum est Baõnis
Pœnam Judm Officii ꝑsenꝫ pro facienda iuxta ꝑsenem
Juris Communis ~~fort~~ Executione Gm Joannem Niedro
ski BCPlocꝫ addidit et deputavit qui Burgꝫ exequen
do munus Officii sui parendoq Additioni a Judicio Officii
præsentis habitæ Eandꝫ Executionem ad primam
Partis actoreæ Requisitionem Decretique
præsentis Exhibitionem facere et perage
re debebit ac tenebitur idque sub Pœnis
contra renitentes Officiales legibus Regni
sanctis In Continenti Ministerialis
Regni Generalis Providus Valenti
nus Michalak de Cierszewo Au=
thenticus et iuratus palam recogno
vit Quia Ipse Citaõnem literalem si
gillatam pro Judiciis præsentibus ser
vientem editam contra præfatt. Citt
ad Bona Bledzewo Feria secunda post Do
minicam Invocavit pxa aõ ꝑsenti detu
lit exportavit posuit reliquit et de Posi
tione notificavit de quo ꝑsens Eius Relaõ

Dilatio fugiuis inter GG Machczynskie et Mido
dzowskie

In Trib hodierno ex relatione altera Dni Dobrinen per Mlen impa
nowicz recognita tenoris sequen Acta sunt haec in Dobrzen sabbo
pt Dcam Invocavit Quadlem ut post die 16ta Mensis Martii Ao
Dni 1703 Hj in determinatione Judicior Trium Dobrinen districtus
tui Coram Judicio Actisq; Generos Dnibus Dobrinen pro tempore
GSr Simon Aperiq; Authus et iurat Scabinus exhibuit Literas
sigillat pro Judicio Civ Plocen sequen tenoris talis Emphnus in Sierpc
Stanislaus Plocen Plonsken Capitaneus Ordinis Cathenislai Eques. Valis
GG Catharinae seu alterius unius Soiezanska primi olim G Machczynskii
secundi vero voti ob G Valentini Podczaski relicta Conti vidua matri et alter
Do Machczynskii filio in primo Matrimonii thoro procreatis de omnis bonis
vestris gnalit obus vigore regio et nostra gra hac in parte peragimus Ca
pitq; authe mandamus ut in Trib Quarlis Causaq; Officii Judicii Vr
primus vel pus abhinc in Civ Plocen celebrand pro ac peremptorie compa
reatis ad instantiam Gnor Antonii Midodrosli Sigismundi Lidicli Valenti
nii ibiq; Midodrowskii ac Mr GSr Davidi Simonis Aperiae delegdo zewo au
thi et jurati Actis, qui vos in hac causa Procuri ac Ofo Acesto Coram Actis
Authis Trib facti et recognit id; ex hoc delicti hic in Palatinatu
Plocen per Gr Stanislaum Radziszewskii ocillatorem tui GSr Podcza
skie subditor Comissi citant id; ad videndq; et audiendq vos et quid
te GPodczaska Matrem ad Statutionem Judicii Gr Stanislai Radzi
szewskii tui subditi ex re per Gos scripta com se GAntonium Mido
dzowskii Actis iniusta invidia et rancore certo tempore superaggredi
endo Bona Dobrzyny Magna profunda nocte dolloder Cineru
ac granarii cum segetibus igne succenso combustionis et insaevi
iam redactionis Damnq ad aliquot millia Causarum aquantes
GPodczaska Ofo acesto modati non tamen extradicti Sententia
Judicii nostri stringi quem Statutum eductis ratione omissas
instantaneae scrutiniis Juris Criminalibus legibus Trib de:
scripta actio Damna queris per Eundq Gr ocillatorem cau
sata sibi Actis GMidodrowskii respondendq declarari iam vero
vos utriq; Matrem cum filio ratione Eiusdq ocillatoris Gnmi
nis exceptio ad Ofum Acestum non extradicionis quiminae cu
pradicti GG Valentini Midodrowskii et Sigismundi Lidicli
circa Eundq Acestum filii supra scto Casionis diffamationis post
Judicialis subdito in Oppressionem sui Actis per te GAntonium Genosca

tionis ac aliarū Injuriarū et Oppressionum per actitideris Pānis
seorsicin affici Inquisitionis Ea in Causa educere censeri
alteraj quo iure et equitate Causa huius proposcent eos
vos decidi et sententiari. Silis Imo Pantum et inde ad pre
missa et alia tractu Causa vobis enarranda responsum dari
in Golbaen Fa S pt Dm septuagesimum Ad 1783 edict cong pro
fatt Citt ad Sosnowo die hesterna actum modernum feceren
delulit expertavit posuit et reliquit de quo pens Eiusdem
Mlis relatō Ex actis Inibus Debitores reverum Gorytki W P D
mann propria lectum per Reffinskii locum Sigilli Castrid
Eiusq Terre Judicem hodiernam recte Cadens et deveniente
Pibus Jpō utriusj et quid GG antonio Nidodrosli Sigismundo di
sicti Valentino Nidodrosli ac Mdl Stanisl Simone Apercias de
Edrocewo Authio Actor Eiusq G antonium Nidodrowskii
suo et syndicō actt nūe pltt GG Catharina Swiezawskagrimi
old G Machczynskii secundi exposit voti ad G Valentini Radczarski
relicta Conte vidua Matre et Alberto machczynskii filio in pri
mo Matrimonii Thoro genetto Citt et Judicem per G Machczyn
skii Filium suo et Matris suae nūe pltt St Stanislao Radziszew
skii Ovillatore Citō et Judicem pltt Judm Citatōnem Pbis acti
Pti Citō suum ad Judm pro Stationē suprascii Ovillatoris
ac pro irrogand Reparat in tuitu Conflagrationis consulto Edificiod
ac aliarū Circumstantiarū edit Seudendo Controversiis Partium seu
arum Judicis Inducti exauditis ad Aspectationem Pbis actis Pti
utriusj Dedit et concessit put pens dat concedit Dilationem
Scrutinior ad Contenta Pōnī et Provisum Partis actr tam in
pbationem obiector quam in Emendationem in seguen Judicium
Cog Plocen Fā 2 prima vel ipsius ab hinc in Posterum celebrand
educend conservand Inrum Pibus memoratis utriusj in predicta
gat Judicijs suis sine quevis Admitatione comparend paratis perem
ptorium

Decretum Compbationis nōn M: Sumirskii et Fidelem Ma
rek Ludaur et Mercatorem Sujorcen

In Prio hodierno ex adcitatōne Citō Capitū Plocen Senonis de
quarū Cruciferis in Sujore Bromirski Plocen Plonsken etc. Capitū
Ordinis S. Stanislai Eques Tibi Pertido et Infideli Marek Ludao et Mer-
catori Sujorcen de Prio Bonis quibuscunque Bonisq eu mercimoniis tuis
qualiter omnibus vigore Regio et nostra qua hac in pte fungimur la

pite reali

Capitli authoritate mandamus ut in Bonis Querelat Causat Officij Judicijs Civij Capitli Plocens Fa 2da prius vel pœs alibi in Civ Plocen celebranda personaliter ac peremptorie compareas ad Instantiam M. Nicolaj Luminskii Suppanij Dobrinens Actis Quia Te minarens certo Simplo manuali ac Manni coram Actis authens Dni facti ac alijs Documentis Camsam Juens Suffraganj citat seu potius ad paratam Condemnationes binas sup Te Infideli Marck Gibbo obtentas paratamq Remissionem per Officium Burgi Civij Plocens nostrum ad Judicium Jurten. edictat Idq ac videns et audiens Te ad Solutionem Summat binat prima Octingentor Floren Polt ex Summa majori mille Septingentor itidj Floren Polt Per te Citat ad Jesum manuale contractus restans, alterius Trecentor Floren Polt sp luna p te modo licitato ad Compactum verbale a Te Actis accepta una cum positione eid facta juenicij Sententiæ Judij mi Stringi, Solutionem in Dilatem injungi in Sublatonem Condemnationum sup Te obtent penas Extendi litis expensas refundi ac id pt juris esit decidi et declarari Lis pariturus et judtr responsurus Dat in Civ Plocens Fa 2da pt Dnicam Invocavit Lucadler Anno Domini 1783tio. ubi Judex Rodesnam recte cadens et deveniens ptibus pos et quid Mo Nicolao Luminskii Suppanio Terræ Dobrinens Actis pro Matthæum Lipo: wskii licet Quid Perfidus et Infidelis Marck Judæus et Mercator Sieprens Citatus Comparitionem non Invenibit quinimo Disparet Cum tamen Actor cuius Summario Processu Convictionem spe allegat Ideo Judex Officij pleni decrevit pœnis Actis declarit Quatenus Actis docet de Ltris obtento Processu et quoniam Actis binas Condemnationes semper primam Feria 2da pt Fm Scapularis B. V. Mariæ in primo Citatis Anno, alteram vero Feria Secunda Vigilia die Festi S. Martini Pontificis Venerandi die videlicet undecima Mensis Novembris ex Acta Executoriali Burgi Remissionem Jesum ad Judm facti ac adcitatum ad paratam paparum totum et Integrum paratas binas Condemnationes Subscripta utraq Anno proximediate elapso 1782do ex pte Actis sup eodq Infideli Judæo Marcko Mercatore Sieprens Actis nec non Solutionis Summat primæ Octingentor Floren Polt ex Summa majori mille Septingentor Floren Polt pro quibus ad Jesum manuale die vigesima Septima Mensis Novembris 1782do Anno In Alioquin Deducti manu Actis Subscripta Subscripti in Primam Actis Jesuens Contracta restans alterius Trecentor Floren Polt plenaq ab Actis accepta cum positionibus ad Ejusq Summonis penam venien in Judicijs Officij pleni in eisdq negotio obtentas et publicatas Jesu in Judo reponit taliterq de Ltris obtento pœnis dicat Igitur non attenta Contumacia Actis, Actis negotium Inducere mandavit mandatq pleni in Inductione negotij Propinquum Actis ad Comparationem Juridicam realitatis et Scriet Summat Debitat in sequiens Judicijs Civij Capitli Plocens Fa Secunda prius pœs alibi

Die vicesima 22da Mensis Julij

in Cō Plocen Celebrand subsequend adinvenit conservando Termi-
num ptibus memorati utrisq in pallegati Judicijs suis sine quavis
adcitone comparendi paratam peremptorium In Continen MRSP. Va-
lentinus Michalak de Cieszewo authus et pirat palam rit, Quia Ipse
adcitonem litteraliter p Judijs pten servien, Edit com pfat adcit ad
oppidum Liepne Domumq Cit ibid Lit juxta Datam in adcitone posit
Anno pten detulit exportavit posuit reliquit et de positione notifi-
cavit de quo pten Ed Mlis fecit Relaonem.

Dilatio Statuitionis Mlis p Sequen Cadentia
Inter Gsos Milodrowskie et Sulborski

In Causa et Actione Judiciaria infrascrā
Inter Gsos Rosaliam Krzyzanowska ob Gsi
Adami Milodroski Relict Contem Viduam Ma-
trem tum Casimirum Milodrowski filium Act
ab una, et Gm Lucam Sulborski Inhaerendo
Maoni Suae Authe facto ad Judm Officij pten
pte ab altera Cit, idq ad videnq et Audienq
ips ad Statuitionem Mlis per quemnam
Citatio p Judicijs Crenq Plocenq Trā Zela
ipso Die Fsti Sancti Martini Pontifi-
cis Venerandi die Videlicet Undecima
Menq Novembris Aō pxe Elapso 1782
Celebratis in quibus dilaonem Inqui-
sitionis educendae in Actoratu lucra-
tus est sit edita Sententia Judicij Nostri
Stringi in Casu vero non Statuitionis
poenis afici ac id qd juris erit decidi
et Sententiari Alias Citaone Eadq pmissa
fusius in se obloquenq in diem hodiernam
recte Cadenq et devenienq ptibq ips utrisq
et quidq Gsa Rosalia Krzyzanowska
ob Gsi Adami Milodrowski Relicta Conte
Vidua Matre et Casimiro Milodroski filio
Act per Gm Casimirum Milodroski suo
et Matris suae nne pktler et Gso Luca

Sulborski

Sulborski Cit. pr̃ter Coram Judicio Officij p̃sens
Comparens et Secum Jud. liter Controvertens
quar. p̃tium Controversijs in Judm Suum In-
ductis Exauditis Judm Citationem p̃tis Act. p̃t
Cit. Suum ad Judm p Statuitione Mlis per
quemnam sit Citatio p Judicijs Officij p̃sens
Fra Zda ipso die Festi S. Martini Pontifi-
cis Venerandi die Videlicet 11ma Mens No-
vembris Ao nuper elapso 1782. Celebratis
est Extradita, tum p poenis in Casu non Extra-
ditionis Citationis Irrogandae edit. decidendae
decernit Judm quatenus Cit. Mlem per quem
Citatio ex p̃te Gsi Sulborski Cit. cons. Su-
prascros Gsos Milodrowskie modernos Act. Ex-
pertata fuerat Statuat in Sequens Quere-
lar. Crens Capit. Plocens Trnis Fra Zda-
prig vel proximius abhinc in Cro Plocens
Celebrans Conservans Trnum p̃tibus Me-
moratis Utrisq in p̃allegat. Judicijs Suis
Sine quavis adcitatione Comparens parat
peremptorium In Continenti Mlis Epi Ge-
neralis Providus Valentinus Michalak
De Cierszewo Authus et Jurat. palam rgvit.
Quia ipse Citationem Literat. Sigillat.
p Judicijs p̃sens Servien. edit. cons. p̃fat.
Cit. ad Bona Kamionki super Inven-
tarijs ejus p̃prijs Fra Zda p̃t Dcam
Invocavit Quadrtem ~~[illegible]~~
Ao p̃sens detulit Exportavit prosuit
reliquit et deposione Notificavit
de quo p̃sens ie Mlis fecit relationem

Dilatio Communicationis Documentor
Jnr Illrem Adm Rndum Boguski et Meo
Karskie concessa.

In Termino hodierno ex Decro anteriori Judicij
Officij psen Feria Secunda ipso Die Festi
Sancti Martini Pontificis venerandi Die
Videlicet 11ma mensis 9bris Ao proxime ela-
pso 1782. Jnr Illustrem Adm Rndum Grego
rium Boguski Praepositum Ciachcinen
Act ab una et Mficos Hippolitum Dobrski
et Honoratam de Karskie invicem Conges
tum Cunegundim Virginem innupt Karska
nec non Successores ex olim Mfica Wen
downa procenden Karskie G. Lucam Cieslin
ski B.C. Plocen Citat et pro Evictione contra
M. Raymundum Rosciszewski Tribunum Rypi
nensem adcitat et Contra Mficos Karskie
pro Evictione act. Gsos Andream Wolinski et
Catharinam Karska invicem Conges G. Ignatium
Wenda MM. Karskich Minorennium tutorem
Citat parte ab altera lato rne solutionis Summae
Mille Quingentor Tynphe quemlibet Tynphe Trigin
ta Octo Grossis numeramen per olim M. Antonium
Karski Dapiferum Terrae Dobrinen super Bonis
Repino et Rekawczyno Ecclesiae Ciachcinen inscrae
post obtent Condemnaonem super Mficis Anto
nio Felice et Ignatio si in vivis extat Karskie
Citat disparens cum Comparens vero Causa
praesens est suspensa Terminusq pro sequen

Judicior

Judiciorum Crem Capitl Plocen Fa 2da prius vel
proximius ~~ca~~ abhinc in Cro Plocen celebrandae
Cadentia ut pote moderna sine ulla adcita
tione ~~Partit~~ est praefixus alias Decro Eodem
promissa fusius in se obloquens tum quoque
ex adcitationibus Crem Capitl Plocen quarum
tenor et quidem primae sequitur talis Omni
phrius in Siepre Bromirski Plocen
Plonscene etc Capitl Vobis Gnosis Anto
nio Feliciano Ignatio Honoratae Mfici
Hippoliti Dobrski Catharinae G. Andreae
Wolinski Contibus Cunegundi G. Kargo
wski Conti nec non Francisco Bonifacio et
Theclae seu aliorum nominum minorennibus
ex olim Mfica Wendowa progenitl Karskim
olim M. Josephi Karski Vice Palatini Dobri
nene Filijs et Filiabus tum Ignatio Wen
da M.M. Karskich minorennium Avunculo
et Tutori naturali ac ipsimet Maritis Dobrski
et Wolinski ac Kargowski Bonorum Rempino
haeredibus et Possessoribus denique Gnoso
Lucae Cieslinski Burgrabio Crem Plocen
Bonorum Rękawczyno haeredi de Persona
bonisque vestris gulter omnibus ~~mandamus~~
vigore regio et nostra qua hac in Par
te fungimur Capitaneali authe manda
mus ut in Terminis Querelarum Causa
rumque Judicijs Officij Fa Secunda prius
vel proximius abhinc in Cro Plocen

celebrandae

celebrandę pulter ac peremptorie Compa
reatis ad Instantiam Illustris Adm Rndi
Gregorij Bogucki Præpositi Ciachcinen
Actę qui vos et quidę assa indigenę cum
Eadę de lege requisita inhærendę Inscri
ptioni authenticæ et maioni Officiosæ
factę citat seu potius loco peragendę exe
cutionis ad paratę Condemnaones super
vobis Successoribus Karscianis tumque
post mutatum tui Mficæ Cunegundis
de Karskie ad Ipsens Kargowska Virgina
lem Statum adcitat Idque ad videndę et
audiendę vos ad Solutionem Summæ Mille
Quingentorum Tynphę quemlibet Tynphę 38.
Grossis æreis numerandę actis Officij no
stri Sabbatho ante Festum Assumptio
nis in Cælum Gloriosissimæ Virginis
Mariæ proxa Ao Dni 1741. per olim
M. Karski Dapiferum Terræ Dobrinen
Br Rępino et Rękawczyno Hæredę Illri
Adm Rndno Karkowski Parocho Ciachcinen
ac Succedaneis Ejus Parochis Ciachcinen
super Bonis Ejsdę Rępino et Rękawczyno
expendendę provisione inscram ad mentem
Inscriptionis originalis una cum provisi
one ab ultima quietaone retentę senten
tia Judicij nostri stringi pœnas in Subla
tionem Condemnationis extendi litis
expensas refundi ac id quod Juris erit

statui

statui decidi et sententiari sitis parituri et
judlter responsuri Dat in Cro Plocen Fa 2da
post Dcam Invocavit Quadrlem proxima Anno
Domini 1783. alterius vero series est talis
Onuphrius in Siepre Bromirski Plocen
Plonscen etc Capit Vobis Mficis Antonio
Feliciano et Ignatio si in vivis extat Kar
skim Vice Palatinid Dobrinen de perso
nis bonisq vestris gnlter omnibus vigore
regia et nostra qua hac in Prte fungimur
Capneali authe mandamus ut in Termi
nis Querelar Causarq Officij Judicijs
Fa 2da prius vel proximius abhinc in
Castro Plocen celebrand pnlter ac perem
ptorie Compareatis ad Instantiam M. Ray
mundi Rosciszewski Tribuni Rypinen Terre
Dobrinen Act qui vos inhaerend Documen
tis causam plen suffragan Citat seu
potius ad parat Causam et actionem Judi-
ciariam inter Illrem adm Rndum Grego
rium Boguski Praepositum Ciachcinen
G. Lucam Cieslinski B. C. Plocen seq act
ac alios Succores Karscianos intuita ptensae
Solutionis Summae Mille Quingentor Tynphy
per ot M. Antonium Karski Dapiferum Dobri
nen Ecclesiae Ciachcinen et Censu Annuo
in Bonis suis Rempino et Rękawczyno
inscrae In Judicio nostro verten parat Conde
mnationem super vobis ex Instantia sui act
Obtent et publicat parat Suspensionem

adcitat

ad videndum et audiendum vos ad Comportationem
quietationum de provisionibus a Summa
promissa Mille Quingentorum Tynphorum per Paro
chos Ecclesiae Ciachcinensis in rem olim Mci
Josephi Karski Vice Palatini Dobrinensis
Stante vita Ejus datarum tum et Contractus
Venditorij Bonorum Rękawczyna inter Eundem
Olim vestri Parentem M. Josephum Kar
ski ab una et olim sui Actoris Parentem
parte ab altera initi et Confecti Senten
tia Judicij nostri stringi quibus Compor
tatis et reproductis ad evictionem sui Actoris
ab impetitione G. Lucae Cieslinski B. C. Plocen.
Bonorum Rękawczyna moderni haeredis intuitu
praetensae a se actoris evictionis ejusdem a Sum
ma praefate Prlem Rndum Bogucki Praepo
situm Ciachcinensem ex Ejusdem Bonis Rękawczyno
~~et Ciachcino~~ Rempino praetensa vos uti olim
M. Josephi Karski Vice Palatini Dobrinensis
eorundem Bonorum Anteactorum haeredum Successores
et Evictores adigi idemque Onus Solutionis
in vos seu Bona vestra Rempino imponi
Bona vero Rękawczyn Gsi Cieslinski nad praesens haeredi
a quavis impetitione liberari poenas in Sublatio
nem Condnis super vobis obtentis decerni
ac id quod Juris erit decidi sitis parituri et
responsuri. Datum in Castro Plocen. Fa 2da
post Dcam Invocavit Quadrlem Anno Domi
ni Millesimo Septingentesimo Octuagesimo
Tertio. in diem hodiernam recte Cadentibus

et Devenienti

et devenien partibus ipsis utrisq et quidē
Illustri Adm Rndo Gregorio Boguski Præposito
Ciachcinen Act per G. Josephum Lempicki
inscript Plentem Mfico Ignatio Wenda
Camerario Granitiali Plocen Tutore ac
Succoribus olim Mcæ Josephæ de Wendy
Karska Citat per G. Bonaventuram Ciod
kowski G Luca Cieslinski B. Cren Plocen
Citat et contra Mficum Raymundum Rosci
szewski Tribunum Rypinen Act per
G Laurentium Bronierski M. Raymun
do Rosciszewski Tribuno Rypinensi
Citat et Contra Succores M. Josephi
Karski Vice Palatini Dobrinen pro evi
ctione Act per G. Paulum Sulkowski
licet quidē reliqui Citati ex Succoribus
olim M. Josephi Karski Vice Palatini
Dobrinen Ipsenti in Trno disparent
et se condemnare permittunt cum
tamen Pars Act Originaliter agens nempe
Illris adm Rndus Gregorius Boguski
Præpositus Ciachcinen Condemnaōnes
trinas et quidē primam Fa 2da post
Dcam Invocavit Quadrlem proxima
Die vero 18va Mensis Februarij alteram
Feria Secunda post Dcam Misericordiæ
proxa Die vero 15ta Mensis aprilis in lucro
ulterioris tertiam fa 2da ipso Die Festi
Sancti Martini Pontificis Venerandi Dñi

Videlicet

videlicet Ilma Mensis 9bris Omnes
in Anno ~~11~~ proxe pterito 1782 in Judi
cijs Officij pseng rne non Solutionis Sum
mae Mille Quingentor Tynphe quemlibet
Tynphe 38 Grossis numerandae per
olim M. Antonium Karski Dapiferum
Terrae Dobrinens super Bonis Rempi
no et Rękawczyno inscrae nec Census ab
Eadem ab ultima quietatione retenti pen
sitationis ex parte eiusdem Illris adm
Rndi Gregorij Boguski Praepositi Ciachci
nensis super Succoribus Karscianis obtent
et publicat reponit taliterq Bona Rem
pino et Rękawczyno Sufficienter Convi
cta esse deducuntur proinde non attenta
alior Consuccor comparitionem non inscri
bentium Contumatia Partibus negotium
Inducere Mandavit Mandatq pseng in
inductione negotij Controversiis Partium
exauditis decidend Trnos Partium suum
ad Judm et quidem ex Prte Illris adm
Rndi Boguski Contra Succores Karsci
anos et G. Cieslinski pro Solutione
Suprafatae Summae cum Provisione
Jam vero ex Prte tam G. Cieslinski
quam M. Rosiszewski pro evictione

ab impedim

ab impedimento ꝑtensæ Soluonis
ꝑfatæ Summæ ac aliar̃ Circum
stantiar̃ edit̃ quoniam Causa ꝑsens
uti inveterata Mente legis sine
Communicatione Documentor̃ deci
di nequit proinde insistend̃ eid̃ legi
Partibus tam originaliter agen̄ quam
pro evictione adcitat̃ dedit et concessit
prout ꝑsen̄ dat et Concedit Commu
nicationis Documentor̃ Dilationem
per Summaria distinctim ad in-
teresse Ꝑque in Sequenti Judicior̃
Cren̄ Capit̃ Plocen̄ fa 2da prius vel
proximius abhinc in Cro Plocen̄ celebrand̃
Cadentia reproducendor̃ Conservando ter
minum Partibus memorat̃ Comparen̄
in ꝑallegatis Judicijs suis sine quavis
adcitaone comparend̃ parat̃ perempto
rium In Continenti MRJP. Valentinus
Michalak de Cierszewo authus et Jurat̃
palam rvit Quia Ipse Citaones literat̃
Sigillat̃ pro Judicijs ꝑsen̄ servien̄ edit̃
contra ꝑfat̃ Citat̃ ~~contr~~ et quid̃ contra
Succores ol̃ Mfici Karski ad Bona
Rempino contra vero G. Cieslinski
ad Bona Rękawczyno juxta Dat̃ et
Annum superius in Adcitaonibus

specificat detulit exportavit posuit
reliquit et depositione notificavit de
quo psen Jdem Mlis fecit Relationem

Banitus G Duplicki p G Gosvicki

In Trno hodierno ex actione Lit Cre Capit Plo
Tenoris seq Omnipotentis in Sergio Bromirski
Ploc Plonsc Cap Ordinis Sequens Tibi G
Stanislaus Duplicki de Persona Bmsq Lui Gtem
obus vigore Regio et nostro qua hac in Pto
Fungimur Capit Authe mandamus ut Jntrio
querelas Causasq Ejusdem Judicio Cre Capit Ploc
Trd nda pus dat pcus ab hinc in Crd Plo
celebrand Plen Peremptorieq Compareas
ad Instantiam G Gregorij Gosicki act Qui Te
inhaerend Cessioni sibi Act p G Evam Potry
kowska G Petri Borowski Conten sup
summam 51 Tym et Grossos sex Pol
ex Summa majori 102 Tym Grossos 12
facta alijsq Documentis Causam psen
Suffragi Act seu potius ad parat Condnen
in Trno satisfactorio sup Te Act obtent
mate Decri Terris Ploc in Bilsko plati
ad citat rdq advidend et audiend Te ad
solutionem supra scrae summae 51 Tym
et Grossos 6 Polonicat ex Summa majo
ri 102 Tym et Grossos 12 sibi Act Jure
Cessionario p supra memorat G Potryszowska
fact debitae Sententiae Judicij nostri Strigi
solutionem Ejusdem summae una cum provisione
ab Eadem pveniend indulat assignari Penas

pro

p Contraventione Decr. super Te extendi
Litis Expensas extendi Resumendi ac in quod
Jus Causaq. praesens poposcerit contra Te
Statuj decidi et Sententiari sis paritur
~~Stuet~~ responsurus Dat in Crd. Ploce 7 Ida
post Dnm invocavit Zdzelen. ao 1783
Judicem hodiernum recte cadere et devenire
ptibus Jpo et quidem Gregorio Gorecki ad
ptem et Quoniam Stanislaus Dupticki
ad praesens in Trno disparet et se condemna
ri permittit proinde praefatum parat
ad Coram Judicio offi praesens comparere
et Trnum Eundem hodiernum p totum Judicem
modernorum tractu Lnae attentans memorat
Cit ad Jus Juridice p MRG Povidum
Valentinum Michalak de Cierszewa Authm
et Jurat tribus et ultra Juris formam
vicibus 4tuor Clamat et vocat non tam
men Comparere ratione solutionis summae
Centum duorum Tym Grossorum Duodecim Pol
p Cessionem sibi ad deventae una cum pvicia
pveniens decernendaq. Poenalitatis tam p contra
ventione Decr. qua in sublationem Praesens
in lucro ultimarie fortis finalis ac indolat
faciendae executioni alias in toto seu p toto
lucro negotij suj principalis admittere
Judicio offi praesens Jdlem ac officiose conde
mnavit condemnatq. praesens ulterioraq. sibi
p Jdm hocce ea in Causa fieri et exequi postu
lavit et Jdm offi praesens Juri communi postu
lationiq. partis Cit utitrata eam nunc Poena
Bacnis in vim Ejusdem decrevit praesentibusq. decernit
et ad Publicandam Eandem B Poenam supposuerunt

mlem

mlem Idlem addidit et depulavit qui mlis faciendo
depulacioni suae ad Idio praesens habit memorat.
B. Poenam Modo praemisso obtenta ac Ipsi met Cito
praesens in Domo disparens esse Banitum Juri
communi Contrarium et Rebellem hic in alio
Stubo Idlis ac in alijs locis Publicationi
Solitis praesens Plurima Nobilitate ad Idicia
moderna Tergo Publicum congregat alta sua
praeconica et Sonorosa voce proclamavit Publi
cavit et ad noticiam omnium pro tunc praesens
in dubium deduxit de quo praesens Idem Mlis Eloco Pu
blicationis suam ad Idm rediens fecit Relationem
pt qm Publicat ut praemissum est B.P. pro faciendo
Justa praesentem Juris communis Executione G
B.C.P. Quam vis qui prius requisit fuerit faci
liusve pro Plenam Actu conduci Poterit addidit
et depulavit qui G B.C.P. Quivis Exequendo
munus officij sui parendaque additione ad Idio
offi praesens habit Eandem Executionem ad primam
partis actu requisitionem Decrig praesens Exhibitionem
facere et peragere debebit ac tenebitur idq sub Pae
nis contra renitens officiales Legibus Rni San
ctis In Continenti M.R.G.P. Valentinus Michalak
de Gorzewo Authus et Jurat Palam Rvit Quia
Ipsi ad Cionem Lit Sigit pro Judicijs praesens Serviens
edit conc Pfato Cit ad Bona Bethowo Justo dato
et annum in ad Cione posit detulit Exportavit
posuit reliquit et depositione Notificavit de quo
ejus Relatio

Dilatio Majoris pro Inter Gros Brudnie
lie et Miedzynslie

In termino hodierno ex adiectis Literali Crem Capitis
Plocensis Cuius tenor Sequitur Eius modi.

Onuphrius In Supra Bromirski Plocen Plonsecen
Radzicovien Ec Capitt Ordinis S Stani
slai Equis Vobis Gnosis Nicolao Mieczynski
et Victoriae de Strzeszewskie Invicem Con
jugibus tum M Josepho Zaleszewski Pocilla
tori Supraen Judici Crone Plocen de Per
sonis Bnisq vestris Gnaliter Omnibus Vi
gore Regiae et Nra qua hac In Parte fun
gimur Capitt Authoritate Mandamus ut in
terminis querelarum Causarum Officij Judiciis Crone
Capitt Plocen Tra secunda prius proximiusque
ab hinc In Cro Plocen Celebrandae praeter
ac peremptorie Comparecatis ad Instantiam GG
Joannis Brudnicki et Magdalenae de Maliszew
skie Invicem Conjugum Actorum quivis et quies
Centes In Assia ab Utrinq Maritorum Inhaerenae
Documentis Causam praeter Juvare ac Mandate
tum Officioso Arresto Coram Actis Authis Rnum
facto et Rnito citant Seu potius loco peragere
Executionis ad paratt Condemnationem Super Vobis
Gnosis Mieczynskie hac In Causa obtentam
revificatorie revificandae vobis Causam et Actio
nem Morte Olim Gnosi Casimiri Strusin
skie Interruptam, tum paratum Dcam In
iunctae Communicationis Documentorum adcitat
Idq advidens et Audiens vos Seu quem vestri
onus Solutionis Magis Afficit ad Solutionem
Summarum et quidem primae quatuor Decem
Auscorum Hungaricatt et Alterius Centum Typis
per Ott G Antonium Josephum Bini Nnis
Strzeszewskie tuj Gsa Mieczynska Cetta Pa
rens ab Olim Gnosis Casimiro et Marianna
Conjugibus Actricis Gsa Magdalenae Brudnicka
Parentibus ad Sera Manualia Mutuo Contractum
Sed Actt Jure naturae Respicientes Cum proxime
per Sententiam Judij Nri Stringi Solu
tionem Easdem Summarum una Cum proxime
ab Eisdem Summis a Data Sera Provenientes

Satis

satisfactionem q Decreto Jnuncta Communicationis Do
cumentorum Instantaneam demandari Jn Sublevationem
Condemnationis hoc Jnnegotio Super Vobis Gnosis
Mieczynskie Obtentae poenas Jrrogari refusionem
titis expensarum Conseri ac Jd quod Jus negotiumq
Causae Praesens poposcerit Cons Vos statuj decidi
et Sententiari Sitis Trno Pariture et Judicium
responsuri Dtt Jn Cro Plocens Fra Secunda
post Dcam Jnvocavit Quadrilem Anno Dni ~~1783~~
1783tio Jn Diem hodiernum recte Cadens et decem
ptibus Jpsis Utrisq et quia Coram Subdelegato
Gso Josepho Lempicki Vices Regens Crons Plocens
Jn locum M Josephi Zakrzewski Pocillatoris Supra
~~Judicis Crons Plocens~~ Judicis loci Praesens ad Cau
sam Praesens Substituto G Joanne Brudnicki
Actt pttes et Gnosis Nicolao Mieczynski et Victo
ria de Strzeszewskie Jnvicem Conjugibus
Cittis per Gsum Melchiorem Mieczynski M
Josepho Zakrzewski Pocillatore Supraens et
Judice loci Praesens Citt praeter Controversiis ptium
Exauditis ad Reposionem Comparens Gso
Nicolaj Mieczynski ex quo Causae Majo
ris importantiae in Judicio Crons Visogradiensi
attentasse Allegat Proinde Judicium Eius Gsum
Dat et Concedit Dilationem Majoris quam in
sequens Judicis Suis Literatoriis Documentis
probare tenebitur Conservans Trnum ptibus Memoratis
utrisq ut Jn praeallegatis Judiciis Suis Sine qua
vis adcitt Comparens paratt perremptorium
Jn Continens MRG Providus Valentinus Micha
lak de Cierszewo Authus et Juratt palam
ruit quia Jpse Adcitt Literatt Sigillat Ju
diciis Praesens Servions Editt Cons Praefatos Citt
ad Bna Zakrzewo Summamq Jbiae haeres
arestis Jnnodatt Die et Anno Juxta Dattum
Jn Citt Posett detulit exportavit posuit
reliquit et de posione notificavit de quo Praesens Jg Mlis
fecit relationem E dedit et Concessit Pcit Praesens.

Decretum Condestensionis Inter Gnoss Niedrowski et Malewskie

In termino hodierno ex Ad-citatione literali Castrensi Capit Plocens cuius tenor sequitur eiusmodi Onuphrius in Sieprc Brumirski Plocens Plonscens Radzuons et ca. Capitaneus Ordinis S Stanislai Eques Vobis G. Adamo Malewski Dno et Alberto Dobreniecki Famulo tum LL Gregoria Thomae et Paulo Wilk subditis atq Blasco Operario de personis bonisq vestris Generaliter omnibus vigore Regio et nostra qua hac in Parte Fungimur Capit Authoritate mandamus ut in terminis querellar et Causar Officij Juditiis Castrens capit Plocens Feria secunda Prius vel proximius ab hinc in Castro Plocens celebrand pter ac Peremptorio compareatis ad instantiam GG Adami Niedrowski et Marianne Zberoska invicem coniugum Dor tum N Pauli Swierkocki ante acti Famuli acti qui vos et quid assistentia indigentes cum eadem de lege abutrinq requisita in haerendo pationibus ac obductionibus coram act aulens factis seu faciendis citant seu potius ad paratam condemnationem hac in causa obtent loco p agendae executionis adcitant idq pro eo quia vos in primis agros super Bonis Niedrusz Mldy Sitt traditione Offosa in marcis suis act a G Malewski ad Judicatis in possessionem Acto porrecto violentimodo super agressi fuistis super aggrediendo Acto Consortem nulla ex ratione infestastis aggravastis interram p tnisistis arrepte ex agro lapide ad Caput graviter converberastis concusistis Vulnera in obductione specificata inflixistis et virgis castigare appromisistis dein super invadendo hunce agrum officiosa traditione suis acto ex divisum Acto infestastis baculis concusistis operarios acto similiter tractastis concussiones Alteras in obductione specificatas inflixistis ex cadq officiosa traditione suis acto expulsistis violentias Plurimas peregistis lesistis dishonorastis honorem nobilitarem prostituistis Equas binas exhalastis et alias iniurias oppressiones et inconvenientias omni inquisitionis

inquisitionum genere in termino Condescensionis
Probandi fusius in interrogatoriis exprimendi peregistis
quapropter Citamini ad videndum et audiendum vos ratione
premissorum omnium causarum Penis Personalibus et Cri
menalibus Per sententiam Judicij Officii nostri mulcta
ri reinductionem ad sortem traditam ~~in~~ instan
taneam iniungi intuitu vero expulsionis ex eadem
sorte tradita ac per actam violentiam tam dandi Calcu
li Condescensionem ad Bona Niedrosz Młody Assigna
ri Concussiones in obductionibus specificatas Boni
ficandi censeri Statuicionum supra scriptorum subdi
torum prosumendis de ipsis Penis iniungi Penas in
sublationem condemnationis super vobis irrogari
ac id quod ius iustitia negotiumque causae potentis
poposcerit cone vos statui decidi et sententiari
Sitis Parituri et Judiciter responsuris Datum in Cro
Plocensi Fra 2da Pt Dni septuagesimae Proxime
anno Dni 1783tio in diem hodiernam recte cadens
et Devenienti Partibus ipsis utrisque et quidem G Adamo
Niedrowski et Marianna ~~Zbarowska~~ Zborowska invicem Conjugibus tum
N Paulo Swierkocki Famulo Actt per Eundem G Adamum Nie
drowski suo et Contis suae nne petr et G Adamo Malewski
Citt per G Paulum Zołtowski G Alberto Dobreniecki Citt per
Eundem ad obiectt a latere Condemnationes trinas et quidem pri
mam ratione solutionis Poenae Triplicis Quatuordecem marcarum
Polt in Constitutionem loci standi adiudicate alteram itidem
ratione non solutionis Septem marcarum Polt in vim Succubi
tionis Dilationi majoris adiudicate Tertiam ratione non
statuitionis Lsi Pauli Subditi de Bonis Niedroż p deponendum
Testimonio omnes in Cro Plocensi Fra 2 pt Dni Misericordiae
idest die 10 Mensis Aprilis Ao 1780 ex pte G Adami Niedrowski
super G Adamo Malewski obtentis et Publicatas teneri Eundem Gnum
Malewski docere de loco standi non posse his ex rationibus con
stituere locum standi Judm arbitratur quinimo constituere
locum standi arcetur tandem subiciens se moderamini
Judicii sui G Adamo Malewski statuit Judm quatenus

idem

idem G Adamus Malewski in Constitutionem loci standi
Bonam duplicem duatawdecam Marcar Pol Stobiciens
Judicio autem suo Eadq marcar per medium in Instanti
sub Pena Banitis ex Regestro Finalium attendendo Publicandq
voleat habere locum standi Eundem Gm Malewski Judm
officii Ipsum declaravit Ipsumq declarat teneri Stem actorem
Partem Cita de Jure et contentio docuit prosequentus in
Prosequendo quod Decretum Pars Cita pro Juridico
non suscepit quinimo ab Eodq et cum Eodem Meum
Judicem ad Judicia Tribunalis Rni Petricovien movit Eiusdq
Moni locum differi postulavit et Meus Judex sentiens se
nihil temere egisse quinimo omnem gradum observasse nonad
mixta observasse Eandq Moni non admisit ulteriori
bus Stium Controversiis in Judm suum inductis exaditis
Judm Hiat quidem G Adamus Malewski Cita reposita tam Mone
de insubsistentia tam decori officii sui quam Traditionis Ei
Eiusdq Decri in Fundo Bonor Niedrz ostensè peracta facta qm
Juo ad Judicia Tribunalis Rni Petricovien Ipso relevatione Eiusdq
Decri ad Cassatione Traditionis tam cum G Adamum Niedrwski qm
Judm et Ofem Burgle edicto Canvam Ipsum ad Eadem Judicia Tribunalis
remittendum concludit et Stendit cum tamen Canva Ipsius
privilegiata rsptu expulsionis de horte tradita Gri Niedrwski
in Judicio promoveatur nec dumq deinva esse apparet lex vero
non nisi a sola definitiva Sententia Canvas ad altius Sub=
selium remittendi disponit ideo amputata Remissione inde
dicte affectata Ribus negotium Principale ulterius instru
dicere mandavit mandatq Ipsum in Introductione Negotii
Negotii quod Decretum G Malewski Adamus pro Juridico non su
scepit quinimo ab Eodq et cum Eodq Meum Judicem ad
Judicia Tribunalis Rni Petricovien movit Eiusdq Moni
locum differi postulavit M. autem Judex sentiens se
nil temere egisse quinimo omnem Gradum observasse
Eandq Moni non admisit de qua Eadq non admissa Pars
Cita petita M Judex cum Parte negatus suspenso toto
negotio necessariam esse Conram Judicii sui aut G Mathei
Krzywkiewski et Eiusdq Mis Litowski loci Ipsum Burgle
in Fundum Bonor Niedrz sortemq Traditoream in hibi
existentes captatis tempore facta tempestiva Avisatione condu=

cendar adinvenit Quod Judm aut Ofcm Burgle unius absentia non obstante mutuo Ptium sumptu conducenc cordescen sub ante omnia repositionem Traditionis demandabit de peracta Expulsione sive irritata de Sorte tradita violentiis Damnis Injuriis inquiret investigabit Inquiones juratorias expediet et quodsi Expulsio aut irritao Possessionis peracta patuerit extunc deoccupaonem Sortis traditae pro re cuius interent decernet Poenas super quo interent irrogabit Justa excipiet satisfactionem omnimodam cui quidaquo competierit pptanc adinveniet Ptesq in omnibus et singulis Pretensionibus nihil intactt et irresolutt relinquendo finaliter decidet disiudicabit et moderabitur Cuius Judicii aut Officii Buglis Decisioni Partes parere et acquiescere sub Poena Baonis illo in Tnio Condnis super Pte contravenienti Publicanc Luita Poena Septem Marcar Pott Pti per Ptem compensanc Judicio autem suo toticc Praxi Juris solvenda. Quod Decrum Jc Gmalewski Pars Citt pro Juridico non suscepit quinimo ab Eodc et cum Eodc M Judicem ad Judicia Tribunatt Rni Petricovien movit Eiusq mooni locum differi postulavit M autem Judex sentiens se nihil temere egisse quinimo omnem gradum observasse Eanc motionem non admisit de qua non admissa Pars ~~Citt pptestatu~~ est Judex cum Parte reptestatus DPV In Continenti MRGPctus Valentinus Michalski de Cierszewo authoo et iurato palam rit se Civem literatt sigillatt pro ~~Judicis~~ Ptnis pseq sessienc edit conc pfatt Citt ad Bona nudroz mdody die et ao iuxta Datt in Adcione positt detulisse exportasse potuisse reliquisse et depositione notificasse de quo pseus Eiusc Relatio.

Danitus G Milodrowski p G Brumirski

In termino hodierno ex acitt literali Castrenc Capitanc Plocenc Onuphrius in sieprc Bro Mirski Plocenc Plonscenc etcc Capitaneus Tibi G Valentino Milodrowski de Persona bonisq tuis

Gnaliter omnibus vigore regio et nostra qua hac in
Parte fungimur Capitis authoritate mandamus
ut in terminis querelar causarq Officio Judiciis
Feria 2da Prius o Proximius abhinc in Cro Plocenz
celebranz Personaliter ac peremptorie comparcas
ad instantiam G Laurentij Brumirski Burgrz Castrenz
Plocenz actr qui te citat seu potius ad Paratum decrum
Paratam Condemnationem loco p acenz executionis
ad citat idq ad videnz et audienz te ad solutionem Pœnæ
simplici 14 Marcar Poll sibi actr adiudicatar p sen
tentiam Juditij ~~Officii~~ Præsentis stringi solutionem
iniungi Pœnas in sublationem Condnis decerni
ac id quod iuris Erit decidi et sententiari sis Paritarus
et responsurus Datt in Cto Plocenz Fca 2da
Pt Dnicam invocavit Quadragesimalem Proxi
ma anno Dni 1483tio in Diem hodiernam recte
cadente et deveniene Partibus ipsis ~~et qui~~ sed quid
G Laurentio Brumirski B C Plocenz actr Pltor G
Valentino Milodrowski Citato p G Stanislaum Turo
wski teneri Comparentem a parte Citr sufficientius
inscribere Comparitionem Judu presens declaravit
Presentibusq declarat ~~qu~~ Et quoniam non in
scribit qui nimo suum principalem condemna
re p mittit p inde prefata Pars actr coram Juditio
Comparens et terminum tunc hodiernum
per totum Juditior modernor tractum legitime
attentans memoratum Citatum ad ius Juridice
p MRGP ~~Alich~~ Valentinum Michalak de Czer
szewo Authum et iurat tribus et ultra iuris formam
vicibus ~~[illegible]~~ Quatuor Clamatum et vocatum non
tamen Comparentem et hoc raone non solutionis
marcar decro Judicii sui adiudicatar ac irrogandar
Pœnarum p contraventione decro ac in sublatio
nem processus admittente Juditio officij Presentis
Judicialiter ac Officiose condemnavit Codemnatq

Presentibus ulterioraq sibi p Judu hocce Eam Causa
fieri et Exequi postulavit et Judu Officij Presentis
jure communi postulaonis Ptis Actis uti licite annuendo
Poenam Baonis decrevit ~~[illegible]~~ decernit et ad Publi
canda Eamq Baonis Poenam ~~[illegible]~~
supravisorum Mlem judlem addidit et deputavit qui
Mlis satisfaciendo Deputaoni suae a Judicio Offi
cii psenti habitae Eamq Baonis Poenam modo pre
misso obtentam ac ipsummet Citt psenti in Dmo
disparenti esse banitum juri communi contrarium et re
bellem hic in atrio Stubae judlis ac in aliis locis Publi
caoni solitis psenti plurima utilitate ad judicia moderna
Atq publicum congregata alta sua psonica et sonorosa
voce proclamavit publicavit et ad notitiam omnium pluri
psenti indubiam deduxit de quo psenti Idem Mlis e loco
Publicaonis suum ad Judm rediens fecit Relaonem ~~[illegible]~~
~~Continenti [illegible]~~ Post quam publicatt ut pmissum est
Baonis Poenam Judm Officii psenti pro facienda iuxta psorum Juris Com=
munis pr Executione G Burgi Cren Plocen quemvis qui prius
requisitus fuerit faciliusve per Ptem actt conduci po
terit addidit et deputavit qui G Burg Cren Plocen quivis
exequendi munus Officii sui parendo Additioni a Judicio Offi
psenti habitae Eamq Execuonem ad primam Ptis actt requisitionem
Decrij psenti exhibitionem facere et peragere debebit ac
tenebitur idq sub Poenis contra renitentes Officiales
legibus Rni sancitis In Continent Ministerialis
Regni generalis Providus Valentinus Micha
lak de Cierszewo Authus et iuratus palam
regnovit quia ipse Adiutaonem litteratt sigillatt
pro Terminis psenti servienti editt ione pfatt
Citt ad Bona Kowalewo Podborne ~~iuxta datt~~ ~~[illegible]~~
in Adiutaone posito ~~[illegible]~~ Ao psenti detulit exportavit
posuit reliquit et de positione notificavit de quo
psens Eius Relao

Dantes Infidelis Lewek Eliaszowicz et Jakob Jakowicz
Judei Siepcen per M Zawidzki.

In Dno hodierno ex adcitatione literali Dni [illegible] de Slawentzin Zenovis de
Gueni Onuphrius in Siepr Dobromirski Plocen Plonsen et Capitan
Ustinien S Stanislai Eques Vobis Infidelibus Lewek Eliaszowicz
dicto Lipinski et Jakob Jakowicz Judeis et Mercatoribus Siepcen
de Pnis Bonis ônis gradus ôbus regni regio et nostra qua hac in
Re fungimur Capitaneatu mandamus ut in Pnis Quemlad Can
cellarij Officii Judicii Dni 2 pius et pax abhinc in Crotoscen celebrand
plte ac peremptorie compearatis ad instantiam M Adami Zawidzki
Actt qui vos inhærendo Decto Judicii Officio coram eitat id g audiend
et audiendos ad Solutionem Summæ Septingentor Flor Polt cum
Provisione ac maris Loco Decto adiudicatt per Sententiam Judicii respi
ritus Lenas p Contraventione Decto indilatt assignan cetera
pro Causæ Exigentia statutis scitis pactuum et regnicolarum Dctt
in forma Dni Dni 2 pt Dni reminiscere Quadrlem [illegible] ô Dni
1783tio in diem hodiernam recte cadent et devenient Cibus
pris et quid M Adamo Zawidzki ex Notoria Dni Zawadzkien
Actt per g Valentinum Straszewski et gravamen Instdales
Lewek Eliaszowicz dictus Lipinski et Jakob Jakowicz Judei
et mercatores Siepcen Actt g ang in Dno disparent et se conde
mnare permittunt Proinde g ipsa Pars actr coram Judicio Officii
g ang compareno et Dnum Deum hodiernum per totum Judicium
moderno tractum ltme attentans memorandi Actt ad jurisdi
ctionem per illum Dni gratem Produm Valentinum Michalski
de Cierszewo Authorem et juratt tribus et ultra juris
formam vicibus quatuor clamatt et vocatt non tamen
compascen et hac ratione non solutionis Summæ Septin
gintor Flor Polt cum Provisione ac maris Decto
adjudicatt ac irrogand Lenar respectu Contraventionis
Edicti Decti in lucro ultimarie partis finalis ac indilatæ
faciend Executionis admittentes Judicio Officii g ang Offre
2 juratt condemnavit condemnatis g ang altercantibus sibi
per Judicem locce ea in Causa pieri et exequi postulavit et
Judex Officii g ang juris communis postulatione Dcto Actt ubi
pliate annuendo in eum finem lubi ltme hac in parte ob
Alias in toto seu pro toto lucro negotii sui prælo

tenti Pœnam Bãonis decrevit pœnæq decernit et ad pu
blicandæ Eandem Bãonis Pœnas suprascriptum Mlem judem
addidit et deputavit qui Mlis satisfaciendo additioni
Deputãoni suæ a Judicio Officii pœnæ habitæ memoratæ
Bãonis Pœnam modo præmisso obtentam ac ipsosmet Citt
pœnæ in Trmo disparentes esse Banitos juri Communi Con
trarios et rebelles hic in atrio Stubæ judlis ac in ali
is locis Publicãoni solitis pœnæ plurima nobilitate ad
Judicia moderna quorq Publicum congregata alta sua
præconica et sonorosa voce proclamavit publicavit et ad
notitiam Omnium ptunc pœnæ indubiam deduxit deque
pœnæ Idem Mlis e loco Publicãonis suum ad Judm
rediens fecit relãonem post quam Publicatam ut præmis
sum est Bãonis Pœnam Judm Officii pœnæ pro facienda
iuxta pœnarum juris Communis ultimaria ac indilata
Executione G Bartholomæum Gutowski B C Plocen addi
dit et deputavit qui G Burgæ C P exequendo munus Officii
sui parendoq Additioni a Judicio Officii pœnæ habitæ Eandem
ultimariam fortem finalem Executionem ac indilatam ad
primam Ptis Actæ requõnem Decriq pœnæ Exhibitionem facere
et peragere debebit ac tenebitur idq sub Pœnis conq renitentes
Officiales legibus regni sancitis In Continenti MR G P Valen
tinus Michalak de Cierszewo authus et jurati palam
roitt Ex se Citãonem literatæ sigillatæ p Judiciis pœnæ
servientes conq præfatæ Citt ad Bona Oppidi Sieprc Damosq
Citt ibidem sitt Fra 2 pt Dm Reminiscere Quadrlem proxa ão pœnæ
detulisse exportasse posuisse reliquisse et depositione noti
ficasse de quo Eius Relão.

Banitus M Rosciszewski Castellanus Sieprc
censis per G Kowalewska

In Xtia Causa et Actione Judiciaria instrumentum
inter Dm Agnethem Kowalewska Virginem Au

Pa

tam Actricem ab una et Mag.cum Franciscum
Rosciszewski Castellaniae Supriensis ~~ad~~ in
herendo Mag.cum suae Authae facti ad Judicium
Officij ipsius pro te ab altera Citt. Idq. ad
Videndum et audiendum ipsum ad Solutionem
Summarum pro mercede per Decem Annos
Deservitae quolibet Anno per Florenos Sexa
ginta Condictatis Summae Ducentorum
Florenorum Polonicalis ac ~~Actt~~ Accomodatis
Sententia Judicij nostri Stringi Solutio
nem Suprascriptarum Summarum una cum provisio
ne Demandari ac id quod Juris erit
Decidi et Sententiari ~~ipsis Partibus~~
~~et Judicio respondentibus~~ alias Citatione
Eadem promissa fuscio in se Obloquendum
~~Judicii hodiernam~~ In Diem hodiernam ~~recte~~
~~Cadendum pro libris ipsis et~~ recte Cadendum et De
venientium pro libris ipsis utrisque et quia
Agnetha Kowalewska Virgine Adul
ta Actt. pro Ter. Et quoniam Mag.cus Rosci
szewski Castellaniae Supriensis Citt. ipsius
in Trno Disparet et se Condemnare
permittit proinde Praefatus pars Actt.
Coram Judicio Officij ipsius Comparens et Trnum
Eunae hodiernum per totum Judiciorum
modernorum tractum Legitime attentans
memoratus Citt. ad Jus Juridice per Mtem
Rm. Glem Pdum Valentinum Michalak
de Cerszewo Authum et Juratis Tribus
et Ultra Juris formam Viribus quatuor

quatuor Clamatt et Vocatt non tum
Comparens et hoc ratione non solutionis
mas unius In vini mercedis pro Anno
cum apud ipsum pstitis pro quoq per
Sexaginta Florenos Polonicales Conductatae
nius Ducenter Florenos Polonos a se Actr
mutuo Contractae admittens Judicio
psens Judlter ac Officiose Condemn
Condemnatq psens Ulteriorq
per Judm hocce ea in Causa fieri et
qui postulavit et Judm Offcy psens
Commoni postulaonq prtis Actt
licitae Annuendo poenam baonis
hac in Causa Obtentt decrevit
q Decernit et ad publicanae eanae
tionis Poenam Suprascriptam Intend Judl
addidit et Deputavit qui Mlis Sati
ciendo Deputaoni suae a Judi
Offcy psens habitae Eanae baonis Pen
modo pmisso Obtentt ac ipsi met Actt
in Trnu Dispareu
banitum Jure Commoni Contrarium et
bellem hic in Atris Stube Judlis ac
alijs locis publicaoni Solitis psens
plurima Nobilitate ad Judicio modo
ferumq Publicum Congregatu alta
sua pro nia et Sonorosa voce procla
mavit publicavit = et ad Notitiam

Omnium ptune pseu in Dubiam dedu
xit De quo pseu Jo Mtis e loco pu
blicatione Suum ad Judm redieris
fecit Relationem ~~In Continenti MRG~~
Postqm publicatt ut pmissum est bonorum
pœnam ~~modo pmisso~~ Ob Judm Offcy pseu
pro facienda Juxta pserum Juris Commonis
~~ultimaria fortificati ac indilata~~ exe
cuond G B C. Plocen quemvis qui pri
us requisitus fuerit facilius ve per
Ptem actt Conduci poterit addidit et
Deputavit qui G Burgr loci Ploc
~~loci pseu quivis~~ Exequendi munus Offcy
sui parendoq additum a Judicio Offcy
pseu habitae Eanq Executionem ad primam
prhs actt requisitionem Decrij pseu
exhibitionem facere et peragere Debebit
ac tenebitur atq sub Pœnis conq remitentes
Officiales legibus Rmi sancitt In Conti
nenti MRGP. Valentinus Michalal
de Cierszewo Authus et Juratt plam
rotse Cittnem literatt Sigillatt pro
Judicijs pseu Servicij edictt conq pfatt
Cittt ad bona Borowice feria Secunda
pt Dm Invocavit Quadolim pxa Cttm pseu
Detulisse Expertasse posuisse relegoisse
et De positione notificasse de quo qui
Relao

Dilaõ Inquõnis inter GG Danielowicz et Leszczyn
skie

In Causa et actione judiciaria infrascrta inter Gm Joan
nem Danielowicz actt ab una et G Petrum Leszczynski in
herenc Prõcaõ suae ac vulnerũ obductioni coram actis actthis
Rni factis ad Judm Officii Pseu pte ab altera Citt idq
raõne per Ipsũ non modo anteriori tempore domus sui actt
superinvasionis superinvadenc sui actt nihil mali sibi eveniri
speranc infestaõnis Oppressionis Pugna ad faciem percussio
nis obsanguinolaõnis verum et recenti tempore similiter Do
mus sui actt invasionis invadendo lesionis postpositionis
Concussionis Concussionum omni Inquõnum genere pbanc et in
Obductione specificanc inflictionis verbis honorem et bonam
famam denigranc affectionis aliaq permultar sibi actt violenti
arum peractionis perque omnia contra leges Rni Processionis et
Poenas in Ipsum tractionis pro quibus decernenc et extendenc ci
tatur aliar Cione Eac pmissa prius in se obloquenc in diem hodiernam
recte cadenc et devenienc Ptibus Ipsũ utrisq et quia G Joanne Danie
lowicz actt pltr Gso Petro Leszczynski Citt per G Paulum Zołtowski
Citaõnem actt Citt suum ad Judm pro Poenis rsptu attentatar
violentiar edictt decidendo necessariam esse Inquõnem per
utramq Pteũ ad Contenta Trni et Prõonum actt tam in Proba
tionem obiector quam Emundaõnem in sequenc Judiciis Crenc Ca
pitt Plocen Fra 2 prius vel pus ab hinc in Cro Plocen celebranc
educenc censuit censetq Pseu conservanc Trnum Ptibus me
moratt utrisq in Pallegatis Judiciis suis sine quavis Adcione
comparendi paratt peremptorium In Continenti WWRGPdus
Valentinus Michalak de Cierszewo Actthus et juratt palam rvit
Quia Ipse Citaõnem literatt sigillatt p Judiciis Pseu servienc
edatt conq Gfatt Citt ad Bm Leszczynoskium Fra 2 pt Dni
Invocavit Quadrlem pa Aõ Pseu detulit exportavit posuit re
liquit ed depositione notificavit de quo Pseu Jd mlis fecit
Relationem.

Decrum Personalis Comparitionis inter GG Danielowicz
et Leszczynski

In Causis

In Causis et Actionibus Judiciariis infrascriptis binis
primaquidem inter G. Petrum Leszczyński Actum ab una
et G. Joannem Daniełowicz inhaerendo Mandatis suae
Authe facti vel faciendae ac regestro per se Actum
Conscripto ad Judicium Officij praesentis Citati parte
ab Altera idque ad Videndum et Audiendum ipsi ad re
stitutionem frumentorum tum rerum Mobilium in Varia
forma et specie existentis regestro Conscripti
specificandae per se Actum ad bona Rembielino Pos
sessioni tenutariae Ipsi Citati protunc subiecti ad
vectum tum inventariorum varij generis in regestro
specificati depulsorum et apud Ipsi depositi et relicti
ad multasque requisitiones Amicabiles ad te facti
non extraditi per Sententiam Judicij nostri stringi Ex
traditionem seu valoris tam pro frumentariis
quam inventariis ac rebus persolutionem indillati
iniungi ac id quod justitiae erit statui Altera
vero inter G. Joannem Daniełowicz Actum ab una et
G. Petrum Leszczyński inhaerendo Mandatis suis
Authe facti ad Judicium Officij praesentis Citati parte
ab altera idque ex eo quatenus Ipsi Quotas Di
stincti et imprimis quotam Trium Aureorum Hungae
pro equo alteram vero quatuor Aureorum Hungae pro
Cingulo à se Actum modo licitati accepti tum Leor
sivam quotam quadraginta duorum Florenorum Polonicorum pro
rebus à se Actum accepti, provenientem Sibi Actum per
solvat nec non pro Conservatione hyemmali per
binos Annos inventariorum Omnis generis apud se
Actum Conservati tum pro Victu ac Ablatione Filioli
Minorennis cum Ancilla per tres quartuales Anni
apud se Actum existentis, quam Ipsi Citati cum Equo
per Aliquot Decem Septimanas apud se Actum Com
morantis et pro quibusvis necessariis praedicti Ancillae

circa eunde filium minorrennem existen quotas
et expensas regestris p Le Acta Conscris ~~[illegible]~~
~~[illegible]~~ specificat restituat
pro quo Citat ad Videne et Audiene Ipsi ad Solucionem
supraexpressar Quotar quam bonificaonem erogat
expensar Regestris p Le Acta Conscris idq pro
justo super Eorde realittem mediante Sententia
Judicij Officij psenz stringi et quascunq pre
tensiones ad ipsi Citt per Le Acta usurpat ad
mentem Trni et regestror Conscripta bonificane
demandari litisq expensas refundi ac id quod Ju
ris et justitie erit Sententiari Alias Cittni
bus iisd pmissa fusius in se obloquenz
in Diem hodiernam recte Cadenz et devenienz
prtibus ipsi utrisq et quidem J. Petro Leszczyński
Acta et Citata ~~ab una~~ p J. Josephum Pepłowski
Sso Joanne Daniełowicz Citata et Acta plter
quoad Actorata J. Daniełowicz con Huncce J.
Leszczyński teneri Eunde J. Daniełowicz pdicta
J. Leszczyński docere de loco standi Judm pre
sens Censuit Censetq psenz Docuit psequanz
in psecuone ulterioribus prtium Controversiis
suo Coram Judicio inducta exaudita Cittnes Par
tium suum ad Jdm edita p restitucione frumen
tor Varij grani ac rer Solucone summar bo
nificaone variar pretensionum edita decidene
necessariam esse prtem Comparitionem Partium
utrarq ppter meliorem et sufficientiorem Judi
cij sui informaonem in sequenz Judiciis Crem
Capita Plocenz feria secunda prius vel pxius
ab hinc in Cro Ploc Celebrand subsequend
adinvenit Conservando Trnum Partibus memorat
utrisq in pallegata Judiciis suis sine quavis Ad

Adcitatione Comparenda parata Peremptorium in con
tinenti MRGP. Valentinus Michalak de Czerszewo
Authus et Jurata palam rōit Quia ipsi Cittnes Literata
Sigillata pro Judiciis presenti servienti edita cone
prefata Citata ad bona Leszczyna ~~[illegible]~~ Utrasq
feria Secunda post Dm Invocavit Quadrtem Anno
presenti detulisse exportassit posuisse reliquit et
de positione notificavit de quo presens Ejus Relatio.

Banitto G Przeciszewski p. GG
Gawarcelice et Zochowskie

In Causa et Actione Judiciaria In
fra scrta inter Gsos Eleonoram
Ott G Laurentij Gawarcelli Reli
ctam viduam et Margarethae
G Joannis Zochowski Contes So
rores Inter se g Germanas
Dzierzanowskie ac Eunde G Jo
annem Zochowski predicte G Mar
garethae Dzierzanowska Maritum
et quia maritatum in assia Ma
riti Actores ab Una et M Dio
nisium pocillatorem Terrae Zawsterzen
et G Franciscum Fratres Inter
Se Germanos Przeciszewskie
In herenti Maōni Coram Actis
Authis Facta vel facienda ac
Aliis documentis Causam
presenti elucitantibus pte Actt
pte ab altera idq ad videndum et
audiendum Ipsos ad Solutionem

portionum ex Summa trium
millium Tinc Actis Judicij Mij
Rerum Fra Quinta In vigilia
Festi Nativitatis S. Joannis Baptistae
1757 Anno per Ipsum M. ac Gsa tum
Olim Illrem ac Modum Rdum Hila
rium Notarium Consistorij Plocen
fratres Inter Ipsos Germanos
Przeciszewskie Ott M. Alberto Dzier
zanowski Pincernicae Vinnicen Su
ar Actricum Parentem Modo Sim
plicis Debitis Super bonis Prze
ciszewo ex pendente provione Inscripta
per Praefatum autem M. Albertum Dzier
zanowski Pincernam Vinnicen dis
positione Ultimaria In vim Meliora
nis dotis Suis filiabus Modernis
Actricis ac recipientibus Praemissa ac pt
Decreto Judij Tres Plocen In Bilsko
Inter Se Actores ac Q. Hedvigim
de Dzierzanowskie primi Ott Q. Cza
plicki Secundi ex pt voti Ott Q.
Joannis Duczyminski Suppa Tali
nariae Plocen relicta Etem viduam
ac alios ab una et MM Mathiam
et Michaelem Dzierzanowskie Pin
cernicae Vinnicen Suar Actricum et
Q. Duczyminska Fratres Germanos
pte ab Altera Praelato Suis Actis ac
Suprascripta Q. Ultimo voto Duczymin
ska advindicanda Indictata Se Actis
~~[illegible]~~ erga praedicto Q. Duczyminska

respiciens una cum provione ad Al
teram Otanto proveniens sententia
Judij Officij Przez Stringi Solucionem
Earundem portionum Cum provione Altero
tanto decreta Indilatis Iniungi refu
sionem litis expensarum demandari
ac Id quod Juris et Justitiae erit Cone
Ipsi Statui decidi et Sententiari
Alias Litis Eadem Praemissa fascius in
se obloquens Indiem hodiernam
recte cadens et deveniens plebus
Ipsis et Quidem G. Leonora Dzierza
nowska Olim G. Laurentij de Gawarcki
relicta Conte vidua Actis per G. Hry
sostomum Zielinski Inscriptum Pltem Gdes
Joanne Zochowski et Margaretha
Dzierzanowska Invicem Congibus Actis
per G. Mathiam Starczewski Inscriptum
pltem M. Dionisio Przeciszewski Procu
latore Zawskrzeny Litis per G. Paulum Zoł
kowski Inscriptum Pltem G. Francisco
Przeciszewski Litis et Indicens per G. Bo
naventuram Ciołkowski teneri Utrasq
tam Producere plenitentias quam Sufficien
tias Inscribere Comparitiones et
quoniam plenitias producunt sufficientias
vero Comparens a suo Principali hoc
est G. Francisco Przeciszewski non In
scribit proinde praefata pars Actis Coram
Judio Officij Przez Comparens et Tenu
Eandem hodiernam per totum Judi
orum modernorum tractum Ltime Attentans
memorati Litis ad Jus Juridice per
M. R. G. P. Valentinum Michalak de
cierszewo Authorem et Juratis tribus et

Utrae

et Ultra Juris formam vicibus quatuor
Clamatt et Vocatt non tamen Comparens
et hoc rne non Solvonis Summae
cum pvione admittens Judio Offij Pzens
Judlitersue Offoze Condemnavit Condem
natq Pzens Ulterioraq Sibi per
Judicum hocce fieri et exequi postu
lavit et Judicum Offij Pzens Juri Com
muni postulavoni ptis actt ubi fecitt
annuens pnta Bnis ltime ea hac
in Causa obtentum ~~ac Ipsmet ac Ipsmet~~
~~lett Pzens Jn trno~~ decrevit Pzensq
decernit et ad publicanae Eanae Bnis
Poenam Supra scrum M Judlem addi
dit et deputavit qui Mlis Satisfaciens
de patacni Suae a Judio Offij Pzens
habitu memoratt Bnis pnta modo pmis
so obtentum ac Ipsmet lett Pzens Jn
trno disparens esse Bnitt Juri Com
muni Cons et rebellem hic Jn atrio Stu
bae Judlis ac in aliis locis publicaoni solitt
Pzens plurima nobilitate ad Judicia moder
na forumq publicum Congregata Alta
sua Peonica et Sonorosa voce pclama
vit publicavit et ad notitiam Omnium ptinet
Pzens Jndexit digno Pzens Jae Mlis e loco pu
blicaoni Suam ad Judicum rediens fecit
relaonem pt quam publicatt ut pmissum
est Eanae Bnis poenam Judicum Offij
Pzens Profaciens iusta Pzens Juris Com
munis Execuone G B C P quemvis qui
prius requisitt fuerit faciliusve per
ptem actt Conduci poterit addidit
et deputavit qui G Burge ~~quivis Exe~~
Crens Ptocens quivis exequendo Manus
Officij Suj parendoque addione Suae
a Judio Officij Pzens habitt Eanae

Executt

Executionem ad primam ptis Actt requi
sitionem Decre Pren ~~requisitionem~~ exhibitionem
facere et peragere debebit ac tenebit
idque sub Bonis Cons renitens Officio
Legibus Rni Sancitt ~~In Continens~~
Cum Comparens vero Causa Pens ad
Convictionem disparens ~~Susp~~ Judicium
Offij Pens Suspendit Suspensamq
Esse vult ac Pens declarat Conservans
Tenorem Ptibus Comparens in praeallegatis
Judis Suis Sine quanis ad
citt Comparens pt paratt perrempto
rium In Continens M R G P Valentinus
Michalak de Cierszewo Authus et Jan
palam rvit quia Ipse citt Literas
Sigillatt pra Judicis Pens Servicens
ad citt Cons Pfatt citt ad Pna Przeci
szewo Fra Secunda pt Dnicam
Invocavit Pxa Anno Pens detalit
ex pertavit pascuit reliquit et de
posiones notificavit de quo Eius rela
tio

Delatio Inquisitionis Inter Gsos Mankowskie Goszczyckie ac Mączewskie

In Causis et Actionibus Judiciis Infrascriptis
binis et quia prima Inter Gsos Laurentium
parentem atq Stanislaum filium et The
resiam Sielska Invicem Conges Mankowskie
~~Actt ab ana et Gsos~~ et quia Contes In Assia
Competens Actt ab ana et Gsos Gregorium
Goszczycki Albertum Mączewski tum Franci
scum Gotecka Invicem Conges inhaerens
Mavni ac obductioni Valner Coram Actis Authtis
Rni factis ad Judicium Offij Pens citt pti

ab Altero

ab altera idque pro eo quia Ipsi et quia
ipse G Goscicki Actt G Stanislao Mankowski
ex borra discedens vel viam publicam obsedit
obsesa eaque via laesit postposuit Concute
re in se G Stanislaus Mankowski Actt
suis modis salvasset attentavit dein
alio tempore Gsm Mankowski per villam
cantem Infestavit oppressit quotam duor
Tyne use Actt G Mankowski accomodatam
solvere noluit dein scorsivam quotam
invim futeralium per Actt perceptam
Actt extradere noluit saccum Afrumentis
apud Ipsos reperibilem similiter non
extradidit Ipsi vero Gsi Maczewski suam
Actt ad domum Ipsorum Actt in qua Actt Maritus
extabat invitatam adventem laeserunt
postposuerunt difamarunt Concussio
nes specificatt in obductione Inflixerunt pi
tem in oppignorationem quotae Octo de
cem Florenor Pott extradere recusarunt
circa quae Premissa Actt se se opponens la
serunt postposuerunt diffamarunt
honorem nobilitarem demigrarunt Actum
Igitur ad videndum et audiendum Ipsos pro Premissis
violentiis poenis ad mentem legis pani
ri Inquisitionem In deductionem hodie
omnium iniunge litis expensas refunde
declarari ac idque Juris erit decidi et
Sententiari Altera vero Inter Gsos
Gregorium parentem et thomam filium
Goszczyckie et NN Mariannam Strusinska
Ancillam et petrum Strusinski fa
mulum ac Albertum Maczewski
et Franciscum Gotecka Judicem Conges
et quia Assia ab Indigere cum eaque
de lege requisitt ab Actt Cabana et Gsos
Laurentium parentem et Stanisla
um

cum filiam suam Theresiam Sielskie Jnvi
cem Conjugem Marcinowskie ad Dnos ad L
Gasparem Jamulam Jnhaerens probatio
bus vicinorum ad objectionibus Actho
ritis Citti pte ab altera Pdg audi
endis et audiendis Jpso respectu Suor
Actis Contentis et repetitis mixtim tem po
ribus Jnstitionis Nobilis Pdg Marcianne
Strazinskie Ancillae Nullo de Causa
aggravationis oppositionis Concursionis con
tradictionum Jnstitionis N. Wolinskie Citti
Jamaldi similiter incitationis Domus Actis vio Inter
dyspersionis superinvadendo Actis aggravationis Con=
cursionis in Objectione specificatis Jnstitionis in ante vero Operis
Actis oppositionis Concursionis Contradictionis Juramenti accomodatis
ren restitutionis per omnes vero decisionis dishonorationis Contem=
ptationis Postpositionis aliasq; Jnconvenientiad et oppressionum
fusius interrogatorio exprimend peractionis Pdnis vitio ade=
quatis pro quolibet delicto actici in probationem Jnstitutionis
stitorem educend censeri ac id quod unius erit decidi et senten
tiari alias Civibus Ejus Jurisdictionis fusius in se obligueng Recte
cadaq et devenien Partes Jpsis utriusq et quia Pdg Laurentius
Parente et Stanislao Filio et Theresia Sielska invicem Conjugibus
Marcinowskie Actis et Citis per Jd Laurentium Marcinowskie Ac
rentium suo et suprascriptor Actis et Citis nunc pdte Pdg Gregorio
Parente et Thoma minorennj Filio Goscielnie Dnis ac Alberto
Mączewskie et Francisca Gotecha Conjugibus et quia Pdg Gosciln
Parente et Mączewskie Citis et Actis jam vero Jd Thoma Go
scielni Actis per Eumdem Gregorium Goscielni suo et alias Citis
et Actis nunc pdte Nobilis Marianna Strazinska Ancilla
et Actis Wolinskie Famulo Actis per Eumdem Coram Judicio Pdnis
comparere et secum controvertendo Quas Pdnium Controversias
in Judicium suum inducta ea audita Judex Citationes Pdnium
raptus attentatas violentias sibi vicissim instituta decidendo
signio Causa Gestus sive Jnquisitione decidi agnit Proinde ad
Contenta Mandatum Prorogatum et Judicium utrasq Partium
Finis die non hodiernam

pro sequenti Judicio Crem Capitt Plocen Feria secunda pri
us vel pus abhinc in Cro Plocen celebrand Cadentia di
latorem Inquisitionis dedit et concessit put presens dat et con
cedit conservand Terminum Partibus memoratis utriusq in
pallegatt Judiciis suis sine quavis Adcitatione compa
rendi paratt peremptorium In Continenti MRPP Palen
tinus Michalak de Cierszewo Authus et iuratt palam
roit Quia Ipse Cittationes literatt sigillatt p Judiciis presens
servien editt conc pfatt Citt ~~et quia~~ ad Bam Manhowo
utrasq F Exapt Dm Invocavit Quadrlem Ao presens detulit
exportavit posuit reliquit et de positione notificavit de
quo presens Eiusd mlis Relatio.

Dilatio Inquisitionis Inter Mum Kozie-
brodzki ac alios ab Una et Gsum Bęski
Pltte ab altera

In Causa et actione Judiciaria Infrascrta
Inter Instigatorem Judicij nostri Ejusq
Delatorem Mum Ludovicum Bernar-
dum Koziebrodzki Subjudicem Trnem
Dobrinen tum GG Josephum Rudkiewicz
Stanislaum Bogurski et Jacobum Biał
kowski actis ab Una et G Antonium Bę-
ski In haerendo Maoni suae Coram actis
authis Rqui factae ad Judicium Officij
presens Pltte ab altera Citat idq ad Videndum
et audiendum Ipsum Ratione Br Kra-
szewo pod Borne Possessioni Mei Subju
dicijs Vigore Jurium Ipsi Servientium
Subjectorum Invasionis Ibidq Invaden-
do Exaratris Duorum Parium Boum Dis

Disjunctum

Disiunctionis et Corpore Violento modo Inter-
ceptionis GG: Bogurski Rudkiewicz et
Białkowski Circa hanc Violentiam Bonorum
Kraszewa pod Borne Invasionem et Inter-
ceptionem Boum Se se Opponentes Laesionis
Diffamationis non tangendo quidquam alte-
ram Violentiam Circa Subalternam ~~[illegible]~~
alterius Paris Boum alio tempore in Via Pu-
blica Mti acto Subdito Interceptionem Pe-
rach poenis Condignis pro qualitate facti
et Delicti pro meritis puniri Extraditionem
Corporis Boum Inditam Injungi Bonificatio-
nem Carentiae Laboris ad Invenire Litis
Expensas Refundi ac id quod Juris erit
Statui et Sententiari alias Citatis Eadem
Commissa fusius in se obloquente In
Diem hodiernam Recte Cadere et De-
veniere Pltibus Ipsis et quidem Mco Lu-
dovico Bernardo Koziebrodzki Subjudice
Trmo Dobrinense Dno tum GG: Josepho
Rutkiewicz Stanislao Bogurski et Jaco-
bo Białkowski ~~[illegible]~~ per Eunde G: Biał-
kowski suo Suprascriptor acto Mne Pltor
G: Antonio ~~[illegible]~~ Bęski Citato Pltor ad obie-
ctas a latere Condemnationes Binas et quidem
primam In Fundo Bonorum Kraszewo Włodki
seu Falki in Trmo Condnis [illegible] Dna Ida
pro Dnicam Ramis Palmarum Quadrilem

Tempore

nempe Die Vigesima Mensis Martij Anno
1780 actis Praesentibus Plus Salbo pt Dominicam
Misericordiae proxima Scilicet Die Decima
Quinta Mensis Aprilis Anno Eodem oblatua:
tam alteram In Plenario In Terminis Com
munibus Terminis Plus Vna 6ta pt Solen:
nia Sacri Pentecosten proxima Scilicet Die
24ta Mensis Maij Anno Elapso 1782 ex
Plte G: Antonij Bezski Super Mco Bernar:
do Koziebrodzki Subjudice Terrestre Dobrin
Rne Contraventionis Dnis non Restitu:
tionis Fundor et Borrar in Bnis Kra:
szewo Wlodki et Falki existentes ad
Bona Zukowo ~~existentes~~ Pertinentes Una
Cum Dando Calculo Extraditionis Boum
et Equor cum Carentia ab Eisdem Inven:
tarijs Debita In predictis Borris Inter:
ceptor Ratione attentatar Violentiar
ac aliar Circumstantiar Obtentas et
Publicatas Teneri Eundem Mcum Kozie:
brodzki Docere de Loco Standi Judicium
Officij praesens arbitratur tandem subiciente
se Moderamini Judicij sui Statuit Judi:
cium hocce quatenus Mcus Koziebrodzki
in Constitutionem Loci Standi Poenam
Duplicem 14 Marcar Pol Ejus G: Bezski
et Judicio suo per Medium Instanti

Sub Poena

Sub Poena Banitionis ex Regestro
Penalium tam pro Pltte Obicientis quam
pro Pltte Judicij In Casu Contraven-
tionis Publicanae Specia Repetitione
Earum Marcarum apud Eundem Q: Bzski Sol-
vat et habere locum Standi Eundem Mum
Koziebrodzki Judicium hocce Declarat
Pltibus in Causa praesens Experiri Man-
dat in Experimento Ulterioribus Pltum
suo Coram Judicio Judicatis Exauditis Cita-
tionem Partis ad Cons Citt Suam ad
Judicium pro Extraditione Unius Paris Bovum
ex Aratri Disjunctorum et Violenter In-
terceptorum tum Bonificatione Parentum
Laborum Irrogandisque Poenis Respe-
ctu attentatarum Violentiarum edit deci-
dendo necessariam esse Inquisitio-
nem Per Utramque Pltem tam in Pro-
bationem obiectorum quam in emundatio-
nem ad Contentum Trmi et Praeanis ad
Pltis Insequens Judicijs Crae Capnalibus
Ploc Tra Ida prius vel proximius ab hinc
in Cro Ploc Celebrandae educendae Censuit Cen-
setque ~~Pltibus~~ Praesens Conservando Trmum
Pltibus Memoratis Utrisque in praallegatis
Judicijs Sujs sine quavis ad Citatione Compa-
rendi Paratum Peremptorium in Contenenti

MRD

M R G Providus Valentinus Michalak
de Cieszewo Authus et Juratus Palam
Rist Quia Ipso Citat Literat Sigat p Ju-
dicijs praesens Seriens edit Cons Praefat
Citat ad Bona Kraszewo Wtudki seu
Talki Sortem Per Citat Possessam Die
1ma Februarij Anno praesens Delubit ex
portavit posuit Reliquit et de Positio
ne notificavit de quo praesens Ipse Mlis
Relatio

Bamelo MM Rokitnicki et G
Osiecki p M R Kotiebrodzki

In Termino hodierno ex adiecto Literato
Crons Capitt Plocens Cuius tenor Se
quitur Talis Onuphrius In Sieprze
Bromirski Plocens Plonscens de
Capitt Vobis MM Stanislao et Catha
rinae de Kosinski primi Ott G Sta
nislaj Osiecki Secundi ex post voti
In vicem Conjugibus Rokitnickim Tribun
Sieprzens Ptus Plocens tum Gnis Igna
tio Osiecki atq Bogumilae de Osie
cki G Valentini Rokitnicki Conto
Seu Utrisq Conjugibus in vicem Sac
coribus Causae Ott G Stanislaj Osiecki de
psonis Bnisq vestris, Gnaliter Omni
bus Vigore Regio et Nra Aqua
hac In pte fungimur Capitt Au
thoritt Mandamus ut In terris quae
relat Causasq Officij Judicis Crons
Plocens Tra Secunda prius vel pri
mius

mius ab hinc In Cro Plocen Celebrans
pretter perremptoriq Comparentis ad
Instantiam Instigatoris Eiusq Do
tatoris M Ludovici Bernardi Bini
nnis Bolesta Kozeebradzki Subjudicis
Trnis Dobrinen Actt quivis Instestinq
Muonibus Suis Coram Actt Authoris
Rni Illatt Cum debitt quae Cui de
lege In Cumbit Authoritt et Assia Citt
Sui potius post translatus Trnum
paratt processu et paratq quaevis Decreta
In Judis Nostris prolatt parat Conde
mnationem ex pte Sui Actt Super
vobis obtentum parattq ex pte Sui
Actt Coram Judio Nro Eductus In quovis
paratosq quosvis Trnis et Juris gradus
ad cett Idq ad videnq repositt In quovis
bus In Judio Nro ex pte Sui Actt
Ca in Causa Eductis Jisq lectis ac
maturo libramine perpensis vos ad ex
tradionem vervecum et Ovium per
Olim Meum Franciscum Kozeebradzki
Olim Gso Mathiae Biethowski ex Sugge
stione Supramentionati Gsi Stanislaj
Osiecki vestri anteacti mariti et parem
In numero Ducentorum viginti Novem In
terceptorum Regestro ad Acta Crem Plocen
Fra 2da pt Dnicam Judicam quadrlem
In anno 1765 porrecto et per Gsam
Biethowski Mente Decreti tribunalitij
Justo Comprobatt Specificatorum ac Appud
cunq Ott Gso Osiecki relictorum cum omni
modo Caniti fructus et proventus Bonifi
cationis Indelatt Declaranq Consensu in
vero Supraseraq ad Interceptionem
vervecum Suggestionisq recompensanq
etiam poenas personales pro haec Sugge
stione promeritas ubi Cum fatis Eiusq
Ott G Stanislaj Osiecki extinctus poenas
Praemenales Extendi et Easq ex Sub
stantia totius Jam dicti Ott G Stani

slaj

Stanislaj Osiecki Solvens Indigitari nu
nem Vos Cett panis distinctis tam pro Cau
sato In pro Sublaonem Justitiae ad Judicia
Tribunalitia Rnd Petricoviens Causae Causas
pro vos Indebitae procurata Commissione
quam In Sublaonem pressus ex pte
Sui Actt in Judicio Nro Super vobis
obtinens affici Causamque praesens In toto
Justa exigentiam leges et Justitiae
discuti decidi et Sententiari Sitis
trno adversus pariturum et Judiciter
ad haec et Alia onerationis vobis propone
responsori Dtt J Cro Plocens Die pri
ma Februarii Anno Dni 1783 3tio
Indiem hodiernam recte Cadens et
Adversus ptibus Ipsis et quidem M Lu
dovico Bernardo Kozubrodzki Subju
dice Tri Dobrinens Actt per M Jose
phum Kozubrodzki Camerarium Trnae Dobrinens
Filium et Quoniam Mfici Stanislaus
Rokitnicki Tribunus Sieprzens et
Catharina de Kosinskie primi Ott
Stanislaj Osiecki Secundi ad
praesens voti invicem Conjugatum
Ignatius Osiecki Valentinus Rokitnicki
et Bogumila de Osieckie Causae
Rokitnicki Consors Cett praesens in
trno disparent et Se Condemna
re permitt proinde Praefata pars Actt
Coram Judicio Ofi praesens Comparens
et Trno Causae hodiernam per totam
Judiciorum modernorum tractatione Ultime
attentatis Memoratt Cett ad Jusiu
ridici per Mlem R G P Valenti
num Michalak de Cierszewo
Auth et Juratt tribus et Ultra
Juris formam vicibus quatuor
Clamatt et vocatt non tamen
Comparens et hoc rne non extra
dionis verecundiae ac Ovium in nu
mero Ducentorum Viginti Novem

apud

apud Ott. G. Stanislaum Osiecki
per Ott. M. Franciscum Koziebrodzki re
lictorem una cum Benificatione praeven
tas In lucro Ulterioris fortis facionis
Executionis admittens Judicio Officij Praesens
Judiciter ac Officiose Condemnavit Con
demnatque Praesens Ulterioraque sibi
per Judicium Choca ea in Causa fi
eri et exequi postulavit et Judicium
Officij Praesens Juri Communi postu
lavitque Optis Actis ubi licite Annuens
Bnis poenam in eum Causae lucri legi
time ea In Causa Obtenta Decrevit
Praesensque decernit et ad publicandum
eandem Bnis poenam Suprascriptum
Mlem Judicem addidit et deputavit
Qui Mlis Satisfaciendum deputationi
suae a Judicio Officij Praesens habitae
Memoratae Bnis poenam modo praemisso
obtentam ac Ipse mit Actis Praesens in
Fine dispositum esse Banitos Juri
Communi Contrarios et rebelles hic
In Atrium Stubae Judicis ac In Alijs
locis publicationi Solitis Praesens pla
rima Nobilitate ad Judicium Moder
na forma publicum Congregatum
altam Suae praeconica et Sonorosa
voce Clamavit publicavit et ad no
titiam Omnium Ptare Praesens Inda
biam deduxit de quo Praesens Pen
Mlis Eloco publicationi Suae ad
Judicium rediens fuit relaxavit postquam
publicatae Bnis poenam Judicium
Officij Praesens Praefacionem Justam Praesentem Ju
ris Communi forti finali ac Indilatam
ulteriori Executione G. Burgr. Crez Ptocen

quemvis

quemvis qui prius requisitus fuerit fa
ciliusve per plene actus conduci
poterit addidit et deputavit qui
G Bra Cra Ploena qui vis Exequens
munus Officij Sui parenq ad
adiuvandum a Judicio Offi pro habitu
Cane Ulteriorem fortem de finalem
in Indilitu ~~ex~~ faciens Executionem
facere et per agere debebit ac tene
bitur idq Sub penis Conq renitens
Officiales legibus Rnae Sancitas In
Continens M R G P Valentinus Mi
chalski de Cierszewo Authus et
Juratus polanus ruit ~~Quia Ipse~~ Si
cut Literatus Sigillat p Judicio
Pren Servien edictus Cons Pfatus
cum ad Bona Kuski Justa Datus
Superius in actu posita detulisse
ac portasse posuisse reliquisse et
de positione notificasse de quo ~~Pres~~
Cuius Relatio

Continuat Actus Fre Secunda pt Dm Oculi Qo
Prtem pxe ideat Diej 24 Martij 1703tio Ao.

Decrum Remissionis inr Perillrem Rndsmum Zrawski
Canonum Cathe Ploce et Perfidum ac Infidelem Lewek
Izraelowicz ad Judm Trre Ploce ppnij Districtus Latum

In Causa et Actione Judiciaria infrascrta inter
Prtem Redmum Josephum Zorawski Conone Cathe
Plocene Actr ab una et Infidelem Lewek Izraelowicz
Judeum Sieprcensem Inhenendo Maani authentica
facta ad Judum Officij Presene Parte ab altera citr
idq ad videndum et audiendum ipsum ad Comportationem
Scripti Cuiusdam super Quandam summam Nonagin
ta Quinque Florenorum Polo ac si per Ob. G Jacobum Zoraw
ski sui Actr Fratrem in rem ipsius dat qui nimo
per ipsum Compillati per sententiam Judicij
Officij Presene adigi Coportat vero ut nunquam
per Ob. G Jacobum Zorawski sui Actr Fratrem
in rem ipsius dat imo per ipsum compillatum
Cassari in Actoratu vero ~~tus~~ ipsius respectu Solu
tionis Cuiusdam summae nunquam per Ob. sui Actr
Fratrem ab ipso Contractae in Competentem
actionem decerni et ab indebita ips vexa se Actr
eliberari respectu vero pmissi Scripti Compillati
onis et processu Actr aggravationis poenis condignis
cone Compillatores sancitr puniri ac id quod iuris
erit decidi et sententiari Alia citatione eadem pmis
sa fusius in se obloquene in diem hodiernam
recte cadene et devenienc partibus ipsis utrisq
et quidem Prlli Redmo Josepho Zorawski Conone
Cathe Plocene Actr per G Laurentium Bru
mirski Infideli Lewek Izraelowicz Actr et indicone
plter siquidem in Causa Presene Maatio respectu

Cassationis

Cassationis Scriptor. Falsificationis eorum per Prlem
Rendmum Zarawski facta Cognitionem sapere
videtur, pinde Judum Officij Presens non intrans
in Cognitionem scriptor. quor. Compillatio est ob
iecta Causam Presens ad Judm Trec Plocens. ppri
districtus pfinali resolutione p. cum partibus
ipsis ac toto negotio remisit remittitq. idicans
Conservans Terminum Partibus in pallegat.
Jdis sine quovis ad citatione Comparens perem
ptorium Decri Presens Vigore In continenti
Mlis Rgni Glis Providus Valentinus Micha
lak De Ciersze vo authus et Jurat palam
ruit se citationem literalem sigillatam p Ter
minis Presens Servientem edit. cons
pfat. Cit. ad Opidum sic per Domumq.
Cit. in platea Judaica ibidem sit. Fra Vda pt. Dam.
Invocavit Quadren anno Presens detulisse
exportasse posuisse reliquisse et depositione
notificasse de quo Presens idem Mlis
Relatio.

Decrum Condite Inter G.G. Kolczyńskie et Podoskie

In Causis et actionibus Judicianis Inpraesentibus primaeque Inter G.G. Laurentium Parentem et Casimirum Filium Kolczynskie Act. ab Una et G.G. Agnethen de Męcienskie primi ob. G. Joannis Dziewanowski Secundi expost Voti ob. G. Valentini Trębinski Relict. Pontem Viduam Matrem Sortium in B. Trębiew Haeredissam Stanislaum Podoski et Agatham de Trębinskie primi ob. G. Felicis Kolczynski Secundi ad praesens Voti Invicem Conjuges et quidem Pontem Maritatam in assa de Jure Requisita Inherendi Maioni Suae authae fact. ac aliis Documentis Causam praesentem Juvare Insistendoq Legi positive ad Judicium Officij praesentem Pte ab altera Cit. pro Eo Quatenus Ipsi seu quem Ipsorum Onus Solutionis Magis afficit Summas primam Quadringentorum Florenorum Bt per se Act. Parentem ob. G. Felici Kolczyński Suo Filio Tpo G. ad praesens Podoska priori Marito Steriliter decesso Mutuo Concreditam ac per Eundem Ipsius G. Podoska Maritum in Conquisitionem Juris Obligat.

nij

rij Super Sortes Br Trębino Conversam
Super qua Sorte Predictor Br Trębino
per Ipsos G. Agnethen de Męcienskie
Trębinska Matrem actor Filio & Fratri
Ipsius vero G. Podoska priori Merito
modo Obligatorio Coram Actis Officij prae
sens Inserand alteram Tredecem Au:
reor Itemque per toties dictum ob Acto Fi:
lium & Fratrem ab Acto Parente in Ne:
cessitates Fundi Conceredito brevi Solvi
Oblatam atque Tertiam Quinquaginta Flor
Grossor Trium Poll p Funebralibus ob
Actor Parentis Filij per acto Parentem
Erogatam Una cum provisione ab Eius
Summis & Praecipue ad Obligaonem Sor
tis Br Trębino haerens ex repossessionem
per Ipsos Ejusdem Sortis provenientem Sol:
vant Insuper Inventaria Omnis Generis
tam per Se Acto ob Predicto Filio Ipsius
vero G. Podoska priori Merito Tributa
quam per ob Filium acquisita tam Vestes
ac Res Mobiles factis ob Mentionati Actor
Filij & Fratris derelicto ad Acto Regulamen

2

et Devolutas pro Consen Regestro
et pro pro Insan P. Podoska Comparendo
Actis Extradant Usum Fructum ab In-
ventariis provenientes bonificent quare
Actis ad Videndum et Audiendum Ipsos tam
ad Solutionem Summarum Principalium cum
provisione provenientes quam Extraditionem
Inventariorum et Rerum Mobilium fatis Ste-
rilibus ob P. Felicis Kolczynski ad Actis
Deventorum et devolutorum pro Super
Realem Consortium Regni ac Realem Extra-
ditionem Inventariorum ac Rerum Pstandum pro Senten-
tia Judicij Officij Pstenus Stringi Boni-
ficationem Usus Fructus ab Inventari-
is Injungi ac id quod Juris Erit decidi
altera Vero Inter PP. Agnethem de Mycien-
skie ultimi Nuptus ob P. Valentini Trę-
binski Relictam Contem Viduam Matrem et
Agatham de Trębinskie primi ob P. Feli-
cis Kolczynski Secundi ad Pstens Voti
P. Stanislaj Podoski Contem Filiam seu
potius Utrosque Conges et quidem Contem in assu
Mariti Actis ab Una et PP. Laurentium Parcen

tem

tem atq Casimirum Filium Kolczynskie
Inherenc Mandatibus Suis Coram actis
Authis Rni factis ac aliis Documen-
tis Causam Presenc Suffraganc seu potius ad
Incidentiam Causae et actoratus Ipsorum coram
Suos Actis ad Judicium Officij Presenc Pte ab alte-
ra ~~Cta~~ Instituti Adcitatos ad Videnc et
Audienc Ipsos ad Instantaneam Soluti-
onem Variar Summar tam pro Quinquagin-
ta Corethis hiemalis Siliginis per ord
S Valentinum Zybinski Actis Maritum et Pa-
rentem sibi actrici Testamento Comprehensae
quam pro Orobus Viginti Ipsius sibi Actis
Conti Tributae perceptar adq a Variis
Creditoribus in Parato Peculio Levatar
Sententia Judicij Officij Presenc Stringi
Bonificationem Variar Pretensionum per
Actis habitar Injungi Extraditionem Rei
Regni specificatae decidi Litis Expensas Re-
fundi ac id quod Juris et Justitiae Erunt
Statui et ~~Sententiari~~ alias Cti Jusc Premis-
sa Fusius in Se Obloquenc in Diem hodi-
ernam Recte Cadenc et Deveniene Ptis Ipsi
Utriusq et quidem E.T. Laurentio Parente et
Casimiro Filio Kolczynskie Actis et Cti Pltis

+

et GG. Agnethae de Mecinskie primi ob
Gsi Joannis Dziwanowski Secundi ob
G Valentini Trębinski Relicta Conte
Vidua Ctis Actricis et Judicialis per G. Ca-
rolum Turowski Inscriptum Plaudentem GG.
Stanislao Podoski et Agatha Trębinska
primi ob G. Felicis Kolczynski Secundi ad
praesens Vot. Invicem Congressus Ctis et Act.
per Eumdem Maritum Suo et Contis Suae
nomine Pltem teneri Ptes Utrasque Docere de
Trno et Contentis Ctis Suae Legitimis
Trnis adinvenere Causam prosequi Injun-
xit Injungitque praesens ~~Prosequendo~~ Judicium
Officij praesens in prosequendo Competentibus
Actoribus et actione adinvenere Ptibus
Directe Respondere Mandavit Man-
datque praesens in Directa Responsione
Suspenso toto Negotio Necessarium Esse
Condnem in Fundum Bd Trębinski Judicij
Sui aut GG. Chrisostomi Zielinski et Ma-
thei Lipowski Loci praesens Burgrabio
Captato Tempore facta Tempestiva Avisa-
tione Mutuo Ptium Sumptu Unius Absen-
tiae non obstante Conducendo adinvenit Judicium

aut

aut Offm Burgrabiale Condescensum
de Pretensionibus Quibusvis ad se ab
Invicem habitis Inquiret Investigabit
Juxta Excipiet Conscriptionem Regri Rei
Mobilium fatis ob G. Felicis Kolczynski
Demandabit Inquirens si Oportunae
fuerint Expediet Extraditionem Rei
Injunget Solutionem Summae pro re Cu-
jus Interverit adinveniet Trnos Pfiget,
Rigores annectet, Bonificationem Cum-
dat Pretensionum Decernet, Ptisq in
Omnibus et Singulis Pretensionibus Ni-
hil Intactum et Irresolutum Relinquendo
Exigentia Legis Justitiae ac Docu-
mentorum Ptium Finaliter decidet, Disje-
dicabit, ac Moderabitur, Cujus Judicij Con-
descensionalis Decisionem Ptis parere et
acquiescere sub Poena Bonorum illorum
Trnorum Condmi Super Pte Contravenientes
Publicanae Debebunt ac Tenebuntur
Lata Poena 7. Marcat Pto Pti per Ptem
Compensandae Judicio Sui totiens Prati

Juris

Juris Solvendo DPV. In Continenti
MRP Valentinus Michalak de Cierszewo Authus et Jurat palam Rost
se Cit Lib Sigill y Jmis Jtem
Servicie edito cum Jtat Cit exequiae
cum GG. Trębinska et Podoskie ad
B. Trębino cum rem GG. Kolczyn-
skie ad B. Sniegocino Sortem
per Cit Jbil Possessam utrasq post
Cineres Fra Quinta pxa Ao Jsane
Detulisse Exportasse posuisse Reli-
quisse et De positione Notificasse
de quo Jsam Ejus Relatio

Demum Remissionis Inter G. Zołtowski Re-
gentem Irrem Plocen et MM Zakrzewski
ac alios

In Causa et actione Judiciaria Intrascrta Inter
Gm Paulum Zołtowski Vice Notarium Irrem
Plocen Sortis Br Bojanowo Gozdzie a Suc-
cessoribus olim G. Pauli Bojanowski quaesitae
heredem Actorem ab Una et GG. Mathiam et
Sophiam olim G. Pauli Zakrzewski Relictam Conten

Viduam

Bojanowskie Valentinum et Mariannam Zakrzewskie Ejusdem ob. P. Pauli Zakrzewski Tecum P. de Bojanowskie Zakrzewska procreatos Filiam et Filiam et quidem assa Indigenae cum Eadem de Lege Requisita Inhaerendo Documentis Causam praesentem Juvare ad Judicii Officij praesentem Pte ab altera Citatos ad Videndum et Audiendum Ipsos ad Reproductionem Juvium si quae ad Sortem per actorem Quaesitae in Bonis Bojanowo Gozdzie Sitae habere praetenditis Vigore quorum Possessioni Insistitis — Sententia Judicij Officij praesentem Stringi Levationem Summae quae et quanta ex Documentis ~~[illegible]~~ Ipsorum apparuerit Ipsosque Ltme Concernerit Injungi Dimissionem Ejusdem Sortis a Pso Josefa de Bojanowskie Pso Thomae Chiboewski Causatae per Acta Quaesitae in B. Bojanowo Sitae Una cum Dandum per ~~[illegible]~~ ipsos de perceptis praesentibus Calculo decerni bonificationem Desolationis Edificiorum Deperditionis Inseminationum adinvenire Conducendum ad Sortem Bojanowo Gozdzie in Ordine praemissorum Assignari ac id quod Juris Erit Decidi alias Citatae Eadem praemissa Fusius in Se Obloquentem in Diem Lodiernam recte Cadentem et Devenientem Partibus Ipsis et quidem M. Paulo Zołtowski Vice Notario Tri Plocensi Acta Pltes PP. Mathia et Sophia ob

Psd

P. Pauli Zakrzewski Relictu Conte Vidua Bo
janowskie Valentino et Marianna Zakrzew
skie Gusae et P. Zakrzewski cum P. de Boja:
nowskie Zakrzewska pereato Filio et Filia
Cittis per P. Mathiam Starczewski Coram Ju:
dicio praesens Comparens et Secum Judicii Con:
troversens Licet quidem Pars Actorea Praetensa Citatam
per reproductione Jurium Vigore quorum Sor:
tem in B. Bojanowo Gozdzie per se ac Mro
Zołtowski Jure haeredit Quaesitam Jus Citti
possident Trno Suo Convenit cum autem Pars
Citta Maationem Coram actis Trnibus Zawskrzens
in Szrensko Fra Secunda pro Dno Invocavit
Quadrlem proxa in Anno praesens de nullitate
et Insubsistentia Gusae Resignationis ad
quam Pars actorea Agit factam Reponit et Cau:
sam praesens ad Judicia Trnia Plocens Remit:
tens Exposcit proinde Judicium non Subesse Cau:
sam hanc Decisioni Suae declarat Quinimo
Eamque cum toto Gus Effectu ad Judicia Trnia
Plocens proprij Districtus Remisit Remittitque
praesens Judicandam In Continuum Mdi Providus
Valentinus Michalski de Cierszewo Authus et Jurat
palam vocavit quia Ipse Citta Sigill Judiciis
praesens Servienti edit cum praefatos Citt ad B. Bo:
janowo Gozdzie Fra Secunda pro Dno Invoca:
vit Quadrlem proxa Anno Domini 1783tio De:
tulit Exportavit posuit Reliquit et De positione
Notificavit de quo praesens Jdem Mhi fecit Relationem

Conservando Trnum Ptibusque Memoratis Utrisque in
praallegatis Judiciis Suis sino quavis adcitatione Com:
parendi peratum Peremptorium

Decrum Remissionis Inter GG. Mięczynskie & M. Mlicki

In Trno hodierno ex Decro anteriori Judicij Officij Pcerg Fra Secunda Ipso Die Festi S. Martini Pontificis Venerandi Die Videlicet Undecima Mensis Novembris Anno Elapso Domini 1782do Inter GG Adamum Mięczynski & Mariannam Lasocka Conges Actis ab Una & Mum Cajetanum Mlicki Pincernam Plocens Cit & Actis Pte ab altera Ratione ex Pte GG Mięczynskich cons M. Mlicki Pincernam Plocens Respectu Statuitionis Mlis jam vero ex Pte M. Mlicki Pincernae Plocens Brs Mokrzk Kraykowo ac Mieszczeki Heredis tamen non finit

In Trno hodierno ex Decro anteriori Judicij Offij Pcerg Fra 2 Ipso Die Fti S. Martini Pontificis Venerandi Die Videlicet IIma Mensis Qbris Anno Elapso 1782do Inter Ptes Intra Explanandum Lato, quo Mediante Statuitio Mlis Pti Citae nempe M. Cajetano Mlicki Pincernae Plocens & Sequens Judicio Castri Plocens Candentia ut pote Moderna Lma Conservatione facta Ptibusq sine ulla Additione Comparens Trnus Est Pfitus et ~~quod~~ hoc in Trno

est demandat

hodierno

hodierno ex adito Lito Castro Capitulo Plocensi In:
trascript binis quarum et quidem primae Tenor
est Talis. Onuphrius in Sieprc Boomir
ski Plocensis Plouscensis et Capitulo Ordinis S.
Stanislai Eques Tibi M. Cajetano Mli:
chi Pincernae Plocensis de Persona bonis
tuis Gnaliter Omnibus Vigore Regio et
Nra Qua hac in Dte fungimur Capitulo
Auctoritate Mandamus, ut in Trinis Querelarum
Causarumque Officii Judiciis Fra 2. prius vel
proximus ab hinc in Cro Plocensi Celebrandis
Lnae Mtis Lnmeq Compareas ad In:
stantiam Gr. Adami Mieczynski et Mari
annae Lusocka Invicem Conjugum Medic:
tatis Bl Kruykowa haeredum ad hui
Te et quidem Consors in a Sua Mariti
Insistendo Maaoni Suae auctae factae
aliis Documentis Causam Pseu Juvanae
Cit seu potius ad Paratum Decrum In:
junctae Communicaonis Documento Pa:
ratumque Itidem Decrum Satisfactionis primi
tivo Decro Injunctae Communicaonis Pa

ratam

ratam Dilaonem Majoris ac pt peratas
quasvis Resolutiones nec non ad Para
tum Decrum Injunctae Condnis pt Trans
lapsum Trnum adsistant ad Videndum
et Audiendum Te ad Reproductionem Ju:
rium et Documentorum Vigore quorum In:
sistis Possessioni Medietatis Bonorum Kray:
kowa sui Actis haeredibus Quibus Reproduc:
ctis ad Dimissionem Sortium Sui Actis
Contem Jure naturae Respiciendum Idest
Medietatis Bonorum Kraykowa per Sentem
tiam Judicij Nri Stringi Laevaonemq
Summae si quae ex Documentis appa
rebit justeq te Spectare Videbitur
a se Actis Tibi Demandari Condnem
Denuo ad Predicta Bona Kraykowo in Ordi
ne Cognitionis Quantitatis Qualitatis
et Ubicaonis Medietatis Dictorum Bonorum tum
danda de perceptis ex Eisdem Bonis si Juste
Competere debebitur Calculi assignari Ra:
tione ~~Decrea~~ Vero Metarum in Eodem Fundo Sui
Actis Contis propria Existendum per Antecedaneos

Possores

Possessores et Administratores Dissavationis
non Nullorum Fundorum ad Agros Sui adjun
ctionis Silvae Pinaticae Devastationis per
Te vero M. Cath. Praemissa non Prohibitionis
Poenis Condignis Puniri Caeteraque pro Causae
Praesentis Exigentia Decidi et Sententiari ac Eandem
Causam juxta Obloquentiam anteriorum Terminorum
et Resolutiones ac Conclusionem in Judicio
suo Reponendae Disjudicari Sis Termino huic
Pariturus et Judicatum Responsurus Dato in Castro
Plocensi Die Undecima Mensis 7bris A.D. 1782do
Alterius vero Series Ejusmodi Omnipotentis in
Sieprze Bromirski Plocensis Plocensis Castri Capitaneus
Ordinis S. Stanislai Eques Vobis Gen. Adamo
Mieczyński et Mariannae Lasocka Invi:
cem Conjugibus de Praemissis Bonisque Vestris Ge:
neraliter Omnibus ~~Mandamus~~ Vigore Regio et
Nostra Qua hac in Parte fungimur Capitaneatus Auctoritate
Mandamus ut in Terminis Querelarum Causarumque Of
ficii Judiciis Terminis Secunda prius proximiusve
ab hinc in Castro Plocensi Celebrandae Praeterea ac
Peremptorie Comparcatis ad Instantiam Nostri
Cajetani Mlicki Pincernae Plocensis Bar. Mokrzk
et Krzykowo ac Mieczek Haeredis Actoris Sui Vos

et quidem

quidem Contenti in assa Mariti Inhaerendo Ma:
nifestaoni Suae Coram actis authe Rni facta
seu faciendae Cito seu potius ad Incidentiam
Causae et Actoratus Vestri adiistet ad Vi:
dendae et Audiendae Decrum Injunctae ad Fun
dum Eodem Br Kraykowa acto haereditato Con
Dnis in Causa Inveterata Cognitionem Inst
praeferendae in Ordine Pretensae Cujusdem haeredi:
tatis Sortis ac si per Antecessores Tui P.
Mieczynska plus quam ab annis Centum
Obligato et ad Meum acto deventae ad Ma:
lam Informationem Judicij Officij Vri
ultra praeterum Legis Inter vos ab Una
et Se acto Pto ab altera praejudiciose in
Judicio Officij Vri Emanato Meliorari Causamque
Eandem ex actoratu Vri eorum se acto promotam
uti Inveteratam Cognitionem Sapiendae Resolu:
tioni Judicij Officij praeterea non Subesse Decla
rari quinimo Eandem ad Judm Trae Plocensis
Districtus proprij Remittendae Censui ac id quod
Juris Erit Decidi et Sententiari Sitis Parituri et
Judicialiter Responsuri Dato in Cro Plocensi Tra
2. pt Fm Omnium SS. proxa Anno Domini 1782do
alias Decro Eodem praemissa Fusius in Se Obloquendae
tum ex Adcitatione Casti Capitis Plocensis Cujus Tenor

Sequitur

Sequitur Gusmodi Emphyteus in Tiepr Bo
mirski Plocens P. et Cap Vobis Pr Ada
mo Mieczynskie et Mariannae Lasocka
Conjugibus de Prius bonis Vestris Qualiter
Omnibus Vigore Regio et Nra qua hac in
Pte fungimur Capito Authte Manda
mus ut in Trinis Querellar ~~Jud~~ Causarum
Offij Judiciis Fra 2da prius vel proximius
ab hinc in Cro Plocens Celebrandis Pr Aira
Praemissorum Compareatis ad Instantiam Mri
Cajetani Mlocki Pincernae Plocens Bt Mokrz et
Kraykowo Mieczek heredis Actis et quia
Contra in Assa Mandati Inhaerendo Mna
tionibus suis authte factis seu faciendis Aliis Documentis Cau
sam Praesens Juvantibus Cito seu potius
ad Paratos Anteriores Trnos Meliorandis Eorum
quosvis Defectus ad Incidentiamque Ve
stri Actoratus Adcto ad Videndum et Audiendum
Decreta bina prima Injuncta ad Fundum
Bt Kraykowo Condnis Alterum Deman
datae Mlis Statutionis in causa Regni per Vos quo ad
Actoratum Vestri pro modo Praetensae Dimissionis
Sortis Bt Kraykowo ac Si per Antecessores Vri
plusque ab Annis Centum anteactis Bt Kray
kowo

Kowo hereditas Obligata ad se acta Deventa
quo vero ad Autoratum Sui Mri acta In
tuitu decernendae Causae Ejusdem praetensae
hereditatis Sortis uti et tanquam Invetera
tae ad Judicium Fratrum Plocensium Remissionis Inter
se acta ab una et Vos Pte ab altera in Judi
tio Officij Mri ad Malam Informationem
Judicij Sui cum praejudiciose ~~plata~~ ultra praescriptum
Legis plata Meliorari quibus Melioratis Cau
sam Eandem ~~Respu~~ Intuitu praetensae hereditatis
Sortis Br Kraykowa ~~pro~~ acsi per Antecessores
Vri antea actis hereditibus Br Dictorum Kraykowo
plusquam ab Annis Centum Obligatae
et ad acta Deventae ut Inveteratam Co:
quionem Inse praeferens Resolutio in Judicij
Officij Mri ex praescripto Legis non Subjacentem
ad Judicium Fratrum Plocensium Remittendam Censeri
se acta a quavis Impetitione Vri et praetensa
hereditate Sortis Liberari Ceteraque Exigentia
Legis Justitiae eorum Vos Statui ~~Decidi~~ et Sen:
tentiari Sitis Paritui et Responsum Dat
in Fratrum Plocensium Fra 2 post Dnum Invocavit Quo
dralem primam Anno Domini 1783. In Diem

hodiernam

recte Cadere et Devenire Ptibus Ipsis
Utrisq et quidem GG. Adamo Dunin Mie
czynski et Marianna Lasocka Invicem
Conjugibus actis per Maritum Suo et Conti
Suae mu Pltem et M. Cajetano Mlicki
Picerna Plocensi Cit et actis per Gnm Pau:
lum Zołtowski Inscrum Plentem Inscribant
G.G. Mieczynscy Companiorem qua Cit Eiusdem G.G. Mieczy:
nskie Cit per Eundem Maritum ut Supra
Trno Ltmo adinvento Ptibus Causam prosequi Injun
git in prosequendo ulterioribus Ptium Con:
troversiis Exauditis Judm Trnum pe De:
cretum anteacti Judicij Sui in Puncto Statu
itionis Mlis Inter Pl. Moderna Emanatum
Conservatum Decidendo Tenere M. Mlicki Sa:
tisfacere Eidem Decro anteacti Judicij Sui
ad Statuitionemq Instantiam Mlis Cita
tionem G.G. Mieczynskim Expostam pfato
Decro Determinato huncce Mcum Mlicki
Resolutione prosequi Stringi Injungendo et Qua
tenus Jdo M. Mlicki Satisfaciendo Judicii
Sui Mlem per quamnam Citaon coram G.G. Mie:
czynskie pro anteacta Cadentia Edita fuerat
Statuat idq In Instanti et quoniam non

Statuit

Statuit Ideo Judex tam in Vim Con-
traventionis quam pro non Exportate
Citatione praefatus M. Mlicki Poenam Sim-
plicem Quatuordecem Marcarum Pol.
G. Adamo Miczynski Judicio autem
suo per Medium in Instanti sub Ri-
gore Poenae Bannis ex Regno Poenali-
um Extendendo Solvat ab ulteriori q
Statuitione Liber pronunciatur ac Nego-
tium principale Inducere Mandat in
Inductione hujus Licet quidem GG. Mic-
zynscy ad Reposito Decreto antecedenti
Judicij sui Condnem in Fundum Sor-
bium ad Kraykowo Mieczek Injungendo
post Translapsum Trium Satisfactionem
Eidem Decreto Trno suo Concludunt et Sub-
alternam Condnem assignando praetendunt cum
tamen M. Mlicki tum Maaonibus quam
Trno praesens ad Judicium GG. Miczynskim
Instituto ex Ratione Inveteratae Causae Fundum
tangente Melioratione Decreti antecedenti Judicij
sui ac Remissionem Ejusdem Causae ad Judicium
Trae Mocey Intent et Concludit Eo q

Intuitu

Intuitu Demonstrando Inveteratam
Causam Invadiationem sub actu Fra
2do post Fm Visitationis BVMariae
Ao 1735to In Cro Plocen per Gm Pau-
lum Kadłubowski in rem M. Franci-
sci Zdziernicki Super Sortes in Boni
Kraykowo Miecznik Sitae Summa 1500
Zynsk Obligat Rgnitam tum Macnae
Coram actis Castr Plocen Die 5 Mensis
Xbris Ao 1782do ex Pte M. Mlicki
cum GG. Mieczynskie Intuitu Pretensae
Meliorationis Dari ac Remissionis
Causae Inveteratae Mente Legis Sub
sequentis Factam Suo in Judicio Repo-
nit Inde Judm ne Cuipiam Ptium
Interre Videatur in Pjudicium attenta Su-
pra Maatione Meliorato Decro Judicii
Sui Condnem ad Sortes Bo Krayko
wa assignandae Causam Pseq ad Judm
Trae Plocen Districtus Pprij cum toto
Ejus Effectu ac Ptibus Ipsius Finali
Decisione ~~Remittit~~ Remisit Remittitq

Pseq

Judicandi Conservando Trium Ptibus
in Ibidem Comparendo Peremptorium DEV.
quod ~~Judicium~~ Decrum Gsi Mieczynscy
pro Juridico non Susceperunt Quinimo
ab Eodem et cum Eodem Meum Judicem
Loci Praesentis ad Judicia Tribunalia Qui
Petricoviensis Moverunt Eidem Motioni Lo
cum differi postularunt et Meus Judex
Sentiens se nihil temere Egisse Quini
mo Omnem Juris Gradum Observasse
Eandem Motionem non admisit In Conti
nentia MRPP Valentinus Nikolaus de Dierzer
wo Authus et Jurato palam ivit Quia
Ipse Citatio Litt. Sigill. pro Judiciis Praesentis
Serviens edita coram praefato Citato ad Bona Bary
Justa Datam Superius in Adelito positam
detulit et Expostavit posuit Reliquit et
de positione Notificavit de qua Praesentis
Gdi Mhi fecit Relationem

Barnicus G. Malewski per G. Myszynski

In Causa

In Causa et Actione judiciario infrascripta inter Gr. Simo
nem Myszyński Actum ab una, et Gr. Felicianum Malewski
inhaerendo Scripto mnli ac Regestro tum maiorum suae
loram Actis Authentice Rmi facta aliisque documentis causam
praesentem suffragantem ad judicium Officii praesentis Citatum part ab Al
tera idque pro Eo quia ipse non modo Summas binas
primam Centum Octuaginta Tyn alteram Centum
itidem Tyn per olim Gr. Simonem Myszyński Actum Paren
tem Judaeis Drobinensibus mutuo Concreditas ab eisdem Judaeis
levavit et usui suo applicavit verum provisionem a Summis
per olim praedictum Actum Parentem a variis Creditoribus con
tractam et in bonis Druchowo haerentibus praeveniente tempo
re possessionis praedictorum bonorum Druchowo eisdem Credi
toribus non persolvit insuper res mobiles fatis olim Actum
Parentis derelictae regro per Actum matrem Ipsius Citatam con
sortem Conscriptam specificatam integraliter sibi Actum non
restituit penultimum Ancillam Subditam in recom
pensam per L. Eva Barthowa per Actum in Connubium
Subdito Ipsius Concessa Scripto mnli in Druchowo
4ta februarij Anno 1768. per Ipsius Citatam in rem Actum
Datam extradi declaratam ad multiplices Actum requisitio
nes non extradidit quare citatur ad videndum et audiendum
Ipsius ad solutionem Summarum bonificationem Variarum preten
sionum extraditionem rerum inventariorum regro spe
cificatam fatis olim Gr. Simonis Myszyński Actum Parentis
derelictam per sententiam judicii Officii praesentis stringi boni
ficationem Earumque variarum pretensionum assignari in Or
dine vero cognoscendum earumque pretensionum Condnem
assignari litis expensas refundendum declarari ac id quod

Juris erit decidi et sententiari Alias Citaone eaq pmissa
fusius in se obloquen in diem hodiernam recte ladcam
et devenien partibus ipsi et quidq Simone Myszynski
Actr plter et quoniamq Felicianus Malewski Citatr
psen in causa disparet et se condemnare pmittit pmde
pfato pars Actr coram judicio Officij psen compa
rens et Trnum Eunq hodiernum per totum judicior
modernor tractum ltme attentans memoratr Citatr ad
jus juridice p MRs Providum Valentinum Michalak de
Czerszewo Authum et Juratr tribus et ultra juris formam
vicibus quatuor Clamatr et Vocatr non tamen comparen
et hoc rne extraditionis rer mblium inventarior pt
Parentem Actr derelictr solutionis summar a Creditori
bus variis recepr aliarq circumstantiar Trno com
prehensar admitten judicio Officij psen judliter ac
Offore condemnavit condemnatq psen ulterioraq
sibi p Judm hocce ea in causa fieri et exequi po
stulavit Et Judm Officij psen juri commum postu
laonq partis Actr uti licite annuendo bnis penam
ltme hac in causa obtentr decrevit psenq decernit Et
ad publicanq Eanq baonis penam suprascriptr Mtem
Judtem addidit et deputavit, Qui Mtis satisfaciendo
deputaoni suae a Judicio Officij psen habitr Memoratr
baonis penam modo pmisso obtentr ac Ipsmet Citatr
psen in Trno disparen esse banitr juri commum con
trarium et rebellem hic in Atrio Stubae judlis aeri
Aliis locis publicaoni solitis psen plurima nobi
litate ad judicia moderna forumq publicum congregatr
alta sua preconica et sonoroso voce p clamavit publica
vit et ad notitiam Oium ptune psen indubiam deduxit

de quo

de quo praesens Jo. Mlis e loco publicationis suum ad judicium rediens fecit Relationem post quam publicatam ut praemissum est bonis poenam Judicium Officii praesens pro faciendo iuxta praescriptum juris Communis Executione Burgrg. Lrem Plocensem Quem vis qui prius requisitus fuerit faciliusve per partem Actorum conduci poterit addidit et deputavit, Qui Burgrg. loci praesens Quivis exequendo munus Officij sui parendoque additioni a judicio Officij praesens habitae ~~memoratae~~ Eandem Executionem ad primam partis Actorum requisitionem Decretique praesens exhibitionem facere et peragere debebit ac tenebitur idque sub poenis contra Remittens Officiales legibus Rmi Sanctae In Continen. Suprascriptae Mlis Judicis palam vult quia ipse Citationem literatam sigillatam per judicium praesens servientem editam contra praefatam Citatam ad bona Malewo feria 2da post Dm Invocavit praeterea Anno praesens detulit exportavit posuit reliquit et depositione notificavit de quo praesens Jo. Mlis fecit Relationem.

Commonicatio Documentorum inter Gnos Kolczynski et Zakobielski

In Causa et actione Judiciaria infrascripta inter Gnum Martinum Kolczynski Actorem ab Una et Gnum Jacobum Zakobielski inhaerendo Scrio Manuali Certo ac Manifestationi Authoritatis facta ad Judicium Officij Praesens Citatae parte ab altera idque ad videndum et audiendum Ipsum ad Solutionem Summae Ducentorum Typorum ad Scrum Mnle Supramentionatum ab Actore Gnoso Valentino Kolczynski Sui Actoris Parente Contractae Una

cum provisione ab Ultima Quietatione retenta pro
veniens Sententia Judicij Officij praesens stringi
Solutionem injungi litis expensas refundi ac id quod
iuris et iustitiae erit decidi et Sententiari Alias
Citatione eadem praemissa fusius in se obloquens in
diem hodiernum recte Cadens et deveniens
Partibus Ipsis Utrisque et quidem Gnoso Martino
Kolczynski Actor per Gnum Mathaeum Lizowski
Gnoso Jacobo Zakobielski Citatus per Gnum Paulum
Zoltowski Coram Judicio Officij praesens Com
parens et secum Judicatur Controversiens qua
rum partium Controversijs in Judicium Suum
inductis exauditis Judicium Citationem Actoris cons
Citatus pro Solutione Summae Ducentorum Tyrnensium edita
decidens ad Affectationem Actoris Parti Utrique
dedit et Concessit prout praesens dat et Concedit
Dilationem Communicationis Documentorum
ad Causam praesentem spectantis in veteratis Causis de lege Concessibilem iuxta
eandem legem praesentem ad Sequens Judicium Crenensem
Capitulum Plocensem ~~Tenus~~ Tra Ida prius vel pro
ximius ~~ab~~ hinc in Cro Plocensi Celebrandum
Tenor Conservando Tenum partibus memoratis Utrisque
in praeallegatis Judicijs suis sine quavis adictione
Comparendi Paratum Peremptorium in Conti
nenti MPe GP Valentinus Michalak de Cier
szewo Authus et Juratus Palam rest Quia Ipsis
Citationem Litt Sigill pro Terminis praesens Servien

edit Cong. Pfatt Citt ad Bona Dzbrosk Fra Wa
Post Dominicum invocavit Quadragesimalem Anno
Pnsq detulit ea portavit posuit reliquit et de
positione notificavit de quo Pnsq id Mlis
fecit Relationem

Commonicatio Documentorum inter GG Kolczynski
et Bukowski

In Causa et Actione Judiciaria infrascripta inter Gm
Martinum Kolczynski Actt ab una et Gm Fabi
anum Bukowski de Persona inhaerendo Scro
Certo Mnli ac Maiori suae Authe facta ad Ju
dicium Officij Pnsq Citt parte ab altera idq
ad videndum et audiendum Ipsis ad Solutionem Summae
Centum Tymphonum ad Scrum Supramentio anatum
ab Actt Gso Valentino Kolczynski Sui Actt Parente
Contractt Una cum provisione ab Ultima Quieta
tione retentt pvenienq Sententia Judicij Offi
cij Pnsq Stringi Solutionem injungi Litis ex
pensas refundi ac id quod iuris erit Sententiari
Alias Cione Eadem Pmissa fusius in se Obloquenq
in diem hodiernam recte Cadenq et devenienq
partibus Ipsis Utrisq et quidem Gso Martino
Kolczynski Actt p Gm Matthaeum Lisowski
Gm Fabianum Bukowski Citt per Gm Paul
lum Zoltowski Coram Judicio Officij Pnsq
Comparenq et secum Judtter Controvertenq quam
Partium Controversijs in Judm Suum inductis
Exaudit Judm Cionem Actt Cong Citt Suum ad

Judicium

ad Judicium pro solutione Summae Trno Compre
hensae cum provisione ab eadem Summa provenien
edito decidendo ad effectionem Citti Parti
Utriq Dedit et Concessit prout praesens dat
et Concedit Dilationem uti lege in Causa Ve
tera Concessibilem Communicationis Do
cumentorum ad Causam praesens Spectans per
Summarium Conscribendam Medianam Compro
batione Juratoria in Sequens Judicijs Crenen
Capitis Plocen Terra Da prius vel proxim
us ab hinc in Cro Plocen Celebrandam Conser
vando Trium Partibus Memorat Utris q in
praeallegatis Judicijs suis sine quavis actione
Comparendi Paratum peremptorium in
Continens Mlis Rmi Glis Prdus Va
lentinus Michalak de Cierszewo Authus
et Juratus Palam Rvit Quia Ipse Cionem
Litt Sigill pro Judicijs praesens Servien edit
Contra praefat Citt ad Bona Dabrowki Tra
2da post Dnm Invocavit Quadragesimalem
Anno praesens detulit exportavit posuit reli
quit et depositione notificavit de quo praesens
Idem Mlis fecit Relationem.

Banitus M Zglenicki p G Zochowski

In Causa et Actione Judiciaria Infrascripta
Inter Generosum Stanislaum Zochowski Actum
ab Una et M Antonium Zglenicki Tribunal
Supremum tum G Josephum Krajewski Inferen

Officio

Officioso Arest. Sup. possessionem a Summa in Bonis
Romaldwo inscra Gm Kraiewski Cit. Concernen.
interposit. Aliisq. Documen. Causam Pren. juvan.
ad Judm Officij Pren. Cit. pte ab Altera Jdquod
videnq. et audienq. Ipsi Seu potius Ipsi Meum Zyle
nicki Cit. ad Solutionem Vadij Capit. simplicis
ac pena duplicis Quatuordecim Marcarum Pol. Act. pro
Attentatis Violentijs a Gnoso Kraiewski Cit. Decre
Judicij Officij Pren. Tra 2da post die Festi
Scapularis B. V. Mariae die 17ma Julij Anno 1780
inter se Act. ex Una et Gnosum Kraiewski Cit. ac Alios
parte ex Altera lat. Sibi Act. adiudicat. ex provisionibus
a Summa Gnosae de Czachowskie primo Lisowski
Do voto Pdicti Gnosi Josephi Kraiewski Cit. Contis
in dictis Bonis Romaldwo Mci Zylenicki Cit.
haereditt. inscra provenien. Gm Kraiewski Cit. ex
progativa Maritali Concernen. ab Aliquod Annis
retenen. Arest. Officioso modat. Sententia Judicij
Officij Pren. Stringi in Sublevationem Condemnationis
Sup. Gn Kraiewski Cit. abtent. ac pro Contra
ventione Decto poenas decerni ac id quod iuris
erit decidi Alias Cione Eadem Pmissa fusius in se
Obloquen. in diem hodiernum recte Cadens et
devenien. Ptibus Ipsis et quidem Gnoso Stani
slao Zachowski Act. p Gm Stanislaum Turowski
et quoniam Meus Zylenicki Antonius Tribunicki
Nieprecen. tum Gnus Josephus Kraiewski Cit. Pren. in

in Trno disparent et se Condemnare permittunt
proinde Pfat pars Act Coram Judicio Officij
Pseu Comparens et Trnum eundem hodiernum
p totum Judiciorum Modernorum tractum
legitime Attentans Memorat Citt ad Jus
iuridice p MRGP Valentinum Michi
lak de Cierszewo Authum Ac et Jurat
tibus et Ultra Juris Formam vicibus Lu
tudr Clamat et Vocat non tamen Com
parens et hoc Rne Solvonis Mercur
Decro Officij sui ad iudicatas ex pro
visionibus Gsae de Czachowskie primo
Lisowska 2do Vold Gnosi Josephi Krajewski
in Bonis Ramotowo Mu Zylenicki Here
dit nisera Gn Krajewski ex Prerogativa Ma
nitati Concernen admitten Judicio Offi
cij Pseu Judlter ac Officiose Condemnavit
Condemnatq Pseu Ulteriora q sibi p Judm
hoc ea in Causa fieri et Exequi Portu
lavit et Judm Officij Pseu Juri Comma
in Portulaonis Prtis Act Utilitate Ar
nuenda Bnis poenam Utinc huic
Causa Obtent decrevit Pseu decernit et
ad publicand eam Bnis Poenam Supra
senem Mlem Judlem addidit et depu
tavit qui Mlis satisfaciend deputaoni
sed a Judicio Officij Pseu habitt me

morat

memorat Bnis Poenam modo Pmissam obtent
ac Ipso non Cit Psen ni Trno disparen Accessa
Condemna Banit Juri Communi Contra
rios et Rebelles hic in Atrio Stubae Judtis
Ac ac in Alijs locis publicaoni Solitis Psen plu
rima Nobilitate ad Judicia moderna Prumq
publicum Congregat Alta sua et Pconica
et Sonorosa voce proclamavit publicavit
et ad notitiam omnium protunc Psen
ni dubiam deduxit de quo Psen Idem
Mlis e loco publicaoni Stellum ad Judm
rediens fecit Relaonem Postquam Pu
blicat ut Pmissum est Bnis poenam Judm
Officij Psen pro faciend Juxta Psenum
Juris Communis Execuone Gm BCR
Tholomaeum Gutowski BCB addidit et de
putavit qui G B Exequendo Munus Officij
Sui Parend addioni a Judicio Officij Psen
habitae eand Execuonem ad primam partis Act
requisionem Decrij Psen Exhibitionem fu
cere et peragere debebit ac tenebitur id que
Sub poenis Con renitent Offles legibus Rni
Sancit In Continen MRGP Valentinus
Michalak de Czerszewo Authus et Jura
tus palam Rvit Quia Ipso Conem Alerat Sigit
Et Judicijs Psen servien Edit Con Pfat Cit
ad Bona Romaldwo et quid Con Gm

Vrucieuski Super provisione Ipso de prozcu
tiva Mentali Concernen Subbethu post
Dm Invocavit Jure dragesimalem Anne
Anno Cesen detulit ex portavit possit reliquit
et de positione Notificavit de quo Josep Jd
Mlis fecit Relationem

Decem Compbásnis inter GG Rokosowskie et Rzeszotarskie

In Causa et actione judiaria in pavera inter Gm Casimir
Rokosowski actt ab una et G Joannem Adamum et Agnethen
G Bartholomei Costen Rzeszotarskie ven ubros Conjes read Causam
Josep spectare vidett et quia Agia indigen cum Eadq de lege requisita
inducna Mãoni sue coram acto authore Rem facta ad Jud Mo Officiu Josep
pte ab altera Actt id ad audiend et audiend Jpse ad Solvendum
Summa Predecem Aureos Hung ex Summa maiori per ob G Fran
ciscum Rzeszotarski cesse Ipsos Rabem germanum a se actt
mutuo contracte bres solo declarate tamen stante vita non per
solute Sententia Judicii Mo in Josep stringi Solvendum supraex-
pres Summa una cum provisione ab Eadq pvenien demandan
litis expensas refundi ac id quod Juxta esit decidi et ventilan
alias Cone Eadq pmissa pisens in se obloquen in dam lodiesnam
sede eadem et sequen Rbus Jpsis utris et quia G Casimiro Ro
kosowski actt per G Josephum Kempiski et GG Joannem et Adamo
Rzeszotarskie Rabibus inter se germanis Actt et Judicem per
Eund G Joannem Rzeszotarski suo et Rabis suis pltr
GG Bartholomeo Rzeszotarski et Agnethe de Rzeszotarskie
Conjugibus Actt per Eund Citationem Rbi actt Mo Actt succum adju
dicium pro Solvendo Summa Predecem Aureos Hung ex
maiori Summa per ob G ~~Barpistum~~ Rzeszotarski Actor
Rabem germanum ab actt mutuo contracte restant, dict
deciendo Controversijs Rbus suo coram Judicio indeed
ex auditis pprisen supradictum G Casimir Rokosowski actt
uti superviven ad Compbándam realitatis supradicte Summe in
seguen Judicijs Com Capitli Ploc Fral prius vel pius abhinc in
Co Ploc celebrand subsequenter adinvenit conservand Trium Rbus
memoratis utrisq in pallegatis Judicijs suis sine quavis adiosion
parendi paratis presumptionum Jalubrenti mRgo Valentinus Micha
lski de Cieszewo author et pretatis palam reit Juxta Jpse Com
literale Legitt Judicijs Josep servien dict com pte ob Cit
ad Bona Rzeszotary Chwaty Fral pt Dm Invocavit deadem
pcea Mo Josep detulit expertavit posuit reliquit et de posi
tione notificavit de quo Josep Jd Mlis fecit Relationem

Dilãe Inquisitionis in Pl Montag

Dilatio inquisitionis inter GG. Kozłowskie Zdzarskie Roznowskie et Alios

In Trmo hodierno ex Relatione Authen. Crem Capit. Visg. p. Mlem. Infrascript. Rmi ta cuius tenor sequitur talis Cutum in Cro Visogrodien die 17mo Mensis Martij AD 1783tio Coram Officio Cutisq. Gdem Crem Capit. Visogr. plres Compe rens MRG Providus Alexius Jędrzeyczak de bonis Zdzar Lopatki Authus et Jurat. palam rvit Quia ipse Citationis infrascript. Copias duas similes li terat. Sigillat. unius eiusdemq. Essentiae ex parte GG. Kozłowskich Act. con. Gros Roznowskie et Alios Citat. p. judiciis Crem Capit. Plocen. servien. edit. in tenore sequen. Onuphrius in Sieprc Bro mirski Plocen. Plonsun. etc. Capitaneus Os. Stanislai Eques Vobis GG. Hedvigi de Bomia xowskie ob. G. Gaspari Roznowski Dnae advitat. et Reformatoriae Aviae Elisabethi Zdzarska ob. G. Antonij Rosnowski Rlctis Contibus Viduis Ma tri ac Noverae Valentino Laurentio tum Ma rianae Virgini innupt. fratribus et Sorori in ter Vos Gmis Rosnowskim Nepotibus et Neptissae Privignae et privignae filio nec non Laurentio Zdzarski de Prnis bonisq. vris glter omnibus vigore Regio et nostra que hac in parte fungimur Capit. Authoritate mandamus ut in Trnis Quaere lar. ac Causarum Officij judiciis feria secunda prius vel paius abhinc in Cro Plocen. Alebranae plres Ltme ac peremptorie Compareatis ad instantiam

Gros

Gg Joannis et Catharinae de Stawinskie primi ob
G. Ignatij Zdzarski secundi ad praesens voti in vicem
Congum tum Dionisij fratrum inter se Gmor Kozło
wskich Actt qui vos abutrinque assca indigen
cum Eadem de lege requisitis inhaerendo Proam ac
Obductioni vulnerum citant seu potius ad inciden
tiam Causae et Actoratus suorum Actt con Gg Zdzar
skie nostro in judicio instituti ex loco delicti ad
citant idque ad videndum et audiendum vos penis Exem
plaribus rne per praefatum ob Gm Antonium Rosnowski
Vestri Citatum filium maritum et Parentem assumptum
secum praedictum Gg Zdzarskie domus in bonis Zdzar
Lopatki per Actt possessae nulla ex rne supinvasi
onis supervadendo excitatum rixis et ~~[illegible]~~
Contentionibus erepti e sepibus pallis suorum Actt
infestationis aggravationis oppressionis Concus
sionis Convulnerationis vulnerum in obductione
specificatum inflictionis huc et illuc in terram
protrusionis multis in locis variis coram Prnis
inique laesionis postpositionis verbis asperis ho
nori nobilitari nocivis multoties increpationis
Comminationum variarum propallationis irrealium nun
quam probandum cum summa ignominia obiectionis
inventariorum varij generis violenter interceptionis
puniri Extraditionem Eorum cum accrescentia bonifi
cationis Parentiae laborum ac tacticimorum demandari Lo
cationem taxae vulnerum iniungi litis expensas re
fundi ac id quod iuris erit statui dividi et senten
tiari litis Jmo advenien parituri et judiciter Respon
suri Datum in Cris Plocen feria secunda ante Cineres

pxa

pxe AD 1783tio unam ad bona Pomianowo alte
ram ad bona Szymbory utrasq die hodierno in Actu
Contenta detulit exportavit pozuit reliquit de quo
Presens Ejusq Mlis Relatio Pilchowski manu propria
Lect p Dzarski locus Sigilli Castri illius. Tum ex
Citatione literali Inn Capitl Plocen tenoris sequen
Onuphrius in Sieprc Bromirski Plocen Plonscen
et Capitaneus Os Stanislai Eques Tibi G. Vincentio
Dzarski de prnat bonisq tuis gltér oibus vigore
Regio et nra qua hac in parte fungimur Capitl Au
thoritate mandamus ut in Trnis Querelar Causa
rumq Officij judiciis feria 2da prius vel proxime ab
hinc in Cro Plocen Celebrand pltér ac peremptorie
Compareas ad instantiam GG Joannis et Catharinae
de Stawinskie primi ob Gsi Ignatij Dzarski secun
di ad Presens voti inviem Conjugum ac Dionisij
Kozłowskich Actl Qui Te et quia Consors in Assia
supradictl Mariti inhaerendo Maom ac Obductioni
coram Actis Authen Rni facta citant idq p Eo Quia
Tu G. Vincenti Dzarski certo tempore
in vita ob primevi Contis Mariti Domus Actl Vio
lenti modo superaggressus fuisti Actl Contem nulla ex
rne infestasti aggravasti hic et illuc p trusisti
cu post alio tempore pt subsecut ob L. Dominici et Men
tionati Actl primevi Mariti subditi fata Summam
viginti quinque flor Pol atq juveneam Triennalem
nec non vestes seorsivo regestro specificand accipere
praesumpsisti et usui proprio applicasti Suam Actl
Contem circa inicinam Actl ac pupillor suor sese Opponen

in hortophorio Actl infestasti oppressisti Eandem juven
cam e manibus Suae Actl Contis eripuisti virgis Casti
gare appromisisti tuneq temporis laesisti postposuisti
iam vero postremum nunc recenter hortophorium
Suor Actl proprium superinvasisti superinvadendo
iuveneas Tres unam quatuor Annor duas vero
Trium annor pt ob q Dzarski Actl Contis primevum
Maritum derelictl Eosq Actl Conjugesm pupillos pri
vignos Concernen violenti modo capisti et ad domum
Mentionatl q Roznoski Citatl adduxisti Actl pro tunc
circa predictl violentias p vos peractl sese opponen nun
ctis viribus infestasti aggravasti pugna ac baculis
se Actl q Joannem Kozłowski concutere attentasti pu
gna ad faciem concutere in se defenderet conatus
fuisti tunc temporis Actl Suum q Kozłowski Dionisium
pro tunc in ibidem existen baculo graviter ad manum
~~Suam~~ q percussisti Pupillos Suor Actl inique laesisti
diffamasti honorem demigrasti baculis ac flagro
concutere q Joannem Kozłowski minatus fuisti Sub
ditos ad Castiganae convocasti L Hedvigim Actl con
iugum Subditl flagro concutere appromisisti per
multas violentias peregisti Citaris igitur ad
videnae, et audienae ~~vos~~ Te q p premissis violentiis
penis condignis ad mentem legis puniri inquisitio
nem ea in causa iniungi litis expensas refundenae
declarari ac id quod iuris erit statui decidi et senten
tiari Litis Imo adveniens parituri et judiciter Re

sponsuri

sponsuri Dat in Cro Plocen feria 2da pt D. Invoca
vit Quadrlem pla AD. 1783tio in diem hodiernam
recte Caden et devenien partibus ipsi utriusq eiusdem
SS. Joanne et Catharina de Stawinskie primi ob S. Ignatij
Dzarski secundi ad Psens voti inviem Congibgae
Dionisio Kozłowskie Act p maritum suo et supraveript
S. Dionisii Kozłowski nne plter, S. Vincentio Dzarski
Citat p S. Mathiam Starczewski SS. Laurentio Dzarski
et Elisabethe Dzarska ob S. Antonij Dzo Roznoski
Rlita Conte vidua Matre ac Noverca Valentino
Laurentio tum marianna Virgine innupt fratribus
et Sorore inter se Grnis Roznoskie nec non Hedvigi
ob S. Gaspari Roznowski Rlita Conte Dna Advitat
et Reformatoria Citat p Gm Laurentium Zochowski,
Coram Judicio Psen Comparen etc Judm Citaonem
partis Act con partem Citat rne attentat violen
tiam edit decidendo ad affectaonem partis Act par
ti utriq dedit et concessit put Psen dat et con
cedit Dilaonem inquisitionis sup Contenta Prote
staonem et Cittnis partis Act in sequen Judicis Cen
Capit Plocen feria 2da prius vel Pxius abhinc in Cro
Plocen Celebranae educenae Conservando Trnum
partibus memorat utriusq in Pallegat judicis
suis sine quavis adcittne Comparendi parat pe
remptorium. In Continen Mlis Rni Gnalis Providus
Valentinus Michalal de Czerszewo Authus et Jurat
palam rvit quia Ipse Citaonem literat sigillat
p Judicis Psen servien edit con Pfatum Citatum

ad bona Popatki iuxta Dat et annum in Cittne seipe
nus specificat detulit exportavit poscit reliquit
et de positione notificavit de quo Pens Episcopus Mlis
Relatio

Dilatio Inquisitionis inter Dłuzniewskie Krosnickie
et Kozłowski ac alios.

In Causis et actionibus judicianis infrascriptis binis etquidem
prima inter Joannem Dłuzniewski et Josepham Bru
dzinska in viem Conges Actis ab una et Gnor Thomam
Krosnicki et Luciam Kelska in viem Conges tum Joan
nem Kozłowski et Febroniam Brudzinska virginem
Adultam etquidem assia indigen cum eadem abutrinque
de lege requisitis inhaerendo Proanibus ac vulnerum Ob
ductio in coram Actis Authen Rni facta ad Judm
Officij Pen Citatis parte ab altera idq ad videndum
et audiendum ipsi rne Arcae suorum Actis haereditis appro
priationis in Eademq Arca brassicae per se Actis plan
tatae e terra eiectionis circa hanc iniuriam Actis
sese Opponen laesionis diffamaonis disgustibus
satiationis oppressionis Concussionis vulnerum in Ob
ductione specificatis inflictionis domus suorum Actis
ac fundi multoties invasionis invadendo simili
ter oppressionis damnorum plurimorum in frumentis et
pratis inventariis consulto impulsis quotanis
illaonis sui Actis mariti variis in locis coram Va
riis Prnis laesionis percutere appromissionis puni

Crumenalibus

Crumenalibus et Prlibus rptu pmissor ommium
affici Condnem ad fundum bonor Zdzar Gąsiewski
rptu ademptionis Areae et fundor ad sortes ~~Jeprs~~
adiunctis p Sententiam judicij Officij pzen stringi et
Compelli bonificaonem ptensionum demandari so
luonem Taxae vulner iniungi ac id quod iuris Erit
decidi et Sententiari altero veroq inter SS. Thomam
Krosnicki ~~et Luciam~~ et Luciam ~~de~~ Relska inviem conges tum
G. Joannem Kozłowski Actis ab uno et SS. Joannem ac
Josepham de Brzedzinskie ~~Dłu~~ Dłużniewskie inviem
Conges tum Mariannam Dłużniewska Virginem Innu
ptam ac N. Nicolaum Cywinski famulum Eiusdem
G. Dłużniewski etquidem Assiae indigen cum Eadem de lege
requisita inhaerendo Proam ac vulner obductioni
Authen facti ad Judm Officij pzen Citati parte ab
altera idq ad videndum et audiendum ipsi etquidem ipsi G. Dłu
żniewski p invasione fundi super bonis Zdzar Ga
siewski Sitis suor Actis haeredit ac ibidem violentiar
permultar peractione Actis uriq ppietatem Eiusdem
fundi sese Sisten et Opponen ac saepem locare non
pmitten Sciuri convulnerare attentaone tum etiam
aliar iniuriar et Concussionum uriq pmissum fun
dum Actis inflictione laesione honoris p stitutione
Ipsi penis Prlibus et Crumenalibus puniri seorsivas
penas p Concussionibus in obductione expressis et
inquisitione pbandae adinveniri inquisitionem ad
pbandam pmissa assignari litis expensas refundi
Caeteraq quod jus et aequitas poposcerit statui decidi et Sen

tentiari

tentiari Alias Citaonib. Eisdem premissa fusius in se obloquen-
quen in diem hodiernam recte Cadent et devenient parti-
bus ipsis utrisq. et quidem GG. Joanne Dłużniewski et Josepha
de Brudzinskie invicem Congibus Actis et Citatis per mari-
tum suo et Contis suae nomine pltes GG. Thoma Krosin-
cki et Lucia Relska invicem Congibus tum Joanne
Kozłowski et Febronia Brudzinska Virgine adulta
Citatis et Actis per Eundem Dnum Joannem Kozłowski suo
et Eorundem Citatis et Actis nomine pltes Coram judicio
presen. Comparen. et secum judiciter Controverten. Qua-
rum partium Controversiis in judicium suum inductis Exau-
ditis Judicium Littnes partium utrarumq. suum ad Judicium
me attentatis violentiarum mutuo ad se habitis sibi mu-
tuo editis decidendo ad Affectaonem partium utrarumq.
eisdem combinatis actoratibus et reatibus dedit et con-
cessit prout presen. dat et concedit Dilaonem inquisitio-
nis super Contenta Proanum et Littnum partium
Comparen. in sequen. judiciis Crem Capitis Plocen. feria
Secunda prius vel proxius abhinc in Cro Plocen. Celebranda
educenda Conservando Tmum partibus memoratis Utrisq.
in Pallegatis judiciis suis sine quavis adcittne Com-
parendi paratis peremptorium. In Contin. MRGP. Valen-
tinus Michalski de Czerszewo Authus et Juratus
palam rvit Quia ipse Littnes literatis Sigillatis
per Judiciis presen. servien. editis con. Pfatis Citatis ad bona
Zdzar Łasiewski et quidem con. N. Cywinski super Deser-
vita mercede. Utrasq. feria 2da pri D. Invocavit Quadrtem
proxa Anno presen. detulit exportavit posuit reliquit et
de positione notificavit de quo presens Ejusdem Mlis Relaõ.

Decretum Condmj

Decrum Condescensionis inter GG. Radwanskie Malawskie Sikorski ac Alios.

In Causis et Actionibus Judiciarijs infrascriptis Trinis Prima quidem inter GG Sigismundum Mathiam Ludovicum et Martinum Malawskie Josepham de Korzybskie ejusdem G. Sigismundi Malawski Contem Actis ab una et GG Adamum et Martinum Sikorskie Annam de Radwanskie Eiusdem G. Martini Sikorski Contem Matrem tum Nicolaum Sikorski Filium Antonium Jacobum Valentinum Gregorium et Franciscum Radwanskie Albertum Karwowski Inhaerendo Mandatis et Protestationibus suis Coram Actis Authoris Rmi facti et quidem Consortes ab utrinque in Assia ~~[illegible]~~ Competenti ad Judicium Officij praesentis Citati parte ab Altera idque ad videndum et Audiendum Ipsos ad Dimissionem Agrorum Fundorum hortorum per ipsos Citati ad Sortes ipsos nullo in Fundamento modo violenti applicati et adaratorum ab Antiquissimis temporibus in Possessione Actis Existentis per Sententiam Judicij Officij praesentis stringi in Ordine cujus Cognitionis ademptionis Condescensionem ad Fundum Br Kowale ubi est ademptio Officij praesentis Assignari quo in termino Condescensionis Causam facti ad Contenta Mandatorum et Probationum illatis discutiendum determinari poenas pro peractis violentijs super parte Citati extendendum mente legis Censeri tumque Summam in vim Calculi adinventam pro re Actis solvendum Concludi caetera pro Causae exigentia statui Altera vero inter GG Antonium et Valentinum Radwanskie tum Gsum Albertum Karwowski Dominum et Nobilem Joannem Strzemeszny Famulum nec non Infidelem Szymek Tabernae in Bonis Kowale Sitis Arendatorem ac Consortem Ejus et quidem Assia Indigenae cum Eadem de Lege requisita Actis ab una et Gsos Mathiam et Sigismundum Malawskie

Fratres

Fratres inter se germanos Inherendo Provocationi ac Mandatorii suae
Coram Actis Authis Rni factis sive faciend. ad Judm Officij
praesenti Citt. Pte ab Altera ad videnda et Audienda ipsius reptu
in una Villa secum Actis extand. Damnor. Plurimor. in
frumentis et Pratis actis proprijs Inventarijs suis Consultis
etiam de nocte Impulsis Effractis Saepibus Circa Eadem fru-
menta et Prata per Actis Extructis ab Annis Tribus Con-
tinuo sibi Actis illationis hordei Sulcor. 12. Estivalium
ac Brassicae Trium Sulcor. Hiemalium atq. Lini Dicor.
Sulcor. itidem Hiemalium in horto per se Actis circum-
septis Saepibus factis in Eisdem Saepibus Consulto feramin-
ibus Suibus ac Volatilibus Domesticis Proprijs Compa-
bulationis Causationis Seq. Actis Circa praemissa Damna Le-
se Opponenda inique laesionis Diffamationis insuper per
Ipsum G. Mathiam Malawski Sumpta Conc. se Actis Invidia
holodij Sui Actis Proprij violenti modo Superaggressionis
Superaggrediendo Actis in Eodem holodio Extand. Verbis Acri-
oribus in Pugnam Provocationis renuend. inique laesionis
Januar. in Eodem holodio extrudere Attentationis ac pt. Supraseri
Infidelis Arendatoris Actis ex Campis Domum Suam revertend.
veloci Passu Insecutionis omninoq. baculo Concutere in suos
Actos ad Tabernam Aufugeret attentationis dein Adveniendo
Supraseram Tabernam Ejusdem Infidelis Arendatoris in ibidem
Investigare praesumptionis Supraseram Infidelis Arendatricis
in Eadem Taberna Existend. Infestationis Aggravationis Jam
autem per Ipsum G. Sigismundum Malawski Certo tempore Supra-
scripti Nobilis Strzemeszny Actis Famuli in via Publica
similiter Infestationis Concussionis Concussionum permul-
tar. (quae licet non sunt Obductae Inquisitione tamen Probabunt)
Inflictionis insuper per praedictos Gnos Malawskie Areae tum
Piscinae ad suos Actis GG Radwanskie Jure hereditatis spectand.

appropriare

appropriare absentaõis ad extremum fomatũ quodam
ad Lites injustõ protestu terminis suis pro Judicijs Offij
psene vexatõne Justitiũ nullo ex Demenũ Aggravaõis
in Litis expensas frustraneas suos Actus Inductionis Aliasq
Disconvenientiar Omin lege velitar peractionis pmis
Exemplaribus tam personalibus qm Crumenalibus Mul-
tan Inquisitionem in Probationem pmissor Ducend
Injungi ac id qd Finis et Justitiã Ent Statui et Senten-
tiam Tertiã demq mr JJ. Adamum Sikorski et Marian-
nam Cywinska Invicem Conges Actus ab una et JJ Matth-
aũ Martinum et Ludovicum et Sigismundum Matawskie
Antõnium Jacobum Greyonium Valentinum Adamum Radwan-
skii Martinum et Annam de Radwanskie Invicem Conges
Apoloniam de Goszczyńskii J. Jacobi Radwanski Contem
Bernardum Cywinski et Mariannam de Archutowskie
Invicem Conges et quia Assia Judicens cum Eadẽ de Lege
ab utrinq requisita Inhærendo Probationibus suis Coram
Actus Authis Rin facta ad Judm Offij pscne citatõ pte
ab Altera dq ad videnda et Audienda ips et quidem
JJ. Matawskie rne holody in Area Suor Actor hæredit
Extructionis Sepium in Via Publica per Vias Curvene
extructionis et collocaõis per pmissam pdicti holody
et Sapium collocationem Discessus ex Area Actus pria
sibi Actus ppetionis fieri ex holodio Suor Actus ppris
Interceptionis Damnor Pluvinor in Frumentis et
Pratis invenerijs Suis deliberãt in pulveris illa-
tionis Actus Area Commissar Injurias vere opposen-
tionis Actus Area Commissar Injurias vere opposen-
tionis Actus area Commissar Injurias vere opposen-
tiuis Actus area Commissar Injurias vere opposen-
tiuis Actus area Commissar Injurias vere opposen-
tiu

Br Kowale Assignari Bonificationem ptensio-
num Injungi ac id qd Juris erit Decidi et Senten-
tiari Alias Citaonibus Eisd pmissa fusius in se
Obloquenc in Diem hodiernam recte Cadenc et
Devenienc Ptibus ipis et quid GG. Sigismundo
Mathia Ludovico et Martino Malawskie ac Jose-
pha de Korzybskie Ejusd Gsi Sigismundi Ma-
lawski Conti et quid GG. Sigismundo et Mathia
Malawskie Actis et Citatis reliquis vero Actoribus
p Eosd GG. Sigismundum et Martinum Mala-
wskie Suis et Suprascriptor Actor et Citatis
Nominibus pltter et GG Antonio et Valentino
Radwanskie tum Alberto Karwowski Citato
et Actoribus tum Nobili Joanne Strzemeszny
Atq Infideli Szymek et Consorte Ejus de
Bonis Kowale Arendatoribus Actoribus nec
non GG. Adamo Sikorski Citato et Actore
et Marianna Cywinska Ejusd G. Sikorski
Consorte Actrice per GG Adamum Sikorski
et Antonium Radwanski suis et Suprascror
Citatis et Actis nne pltter Coram Judicio Officij psenc
Comparenc etc Judm Citaones Partium trinas respe-
ctu ptensionum ad se ab invicem habitar tum Attem-
tatar Violentiar psens ad Judm Instituto decidendo Li-
quid Causa psens sine Condescensione decidi et resol-
vi non valet pinde necessariam esse Condnem in
fundum Br Kowale GG Mathei Starczewski et Mel-
chioris Mieczynski loci psenc Burgc Captato tem-
pore facta tempestiva Avisatione Conducendor Ad-
invenit qui GG Burgc aut unius GBurgc mutuo

Partium

Partium sumptu Conducend Condescensurus de
ptensionibus fundi Damnis Injurijs violentijs inquiret
Investigabit Inquisitiones Juratorias Expediet, Jurta
Attentabit liquidationem Summar et Solutionem Eard
pro re cujus Interent peraget de Ademptione Agror
Indagabit Satisfactionem Omnimodam ac Bonificaonem
quarvis ptensionum Partibus peraget Partesq in Omni-
bus et Singulis Pretensionibus Nihil intactum et
Irresolutt relinquend ad Contenta trnor et Maonum
Partium finaliter p Exigentia Legis et Justitiae decidet
disjudicabit et moderabitur Cujus Judicij Condrlis De-
cisioni Partes Parere et Acquiescere sub Pena Baonis
illo in trno Condnis Super pte Contraveniene Publicand
Debebunt ac tenebuntur Lucta pena Septem Marcar
Pol Parti p ptem Compensanda Judicio vero suo
Ttiae Praxi Juris Solvend p quo Condnis trno ptes
quos Voluerint et Negotium poposcerit adcitent Ad-
citandi Comparere tenebuntur Decri psene Vigore
Incontinene ~~Ff~~ MRG Providus Valentinus Micha-
lali de Cierszewo Authus et Jurat palam rvit
Quia ipse Citaones literatt Ligitt p Judicijs
psene Servien Editt Cone pfatt Citatt et quid
Cone GG Sikorskie Fra Ida pt Dnicam Remini-
scere Quadragesimalem Cone vero GG Matawskie
Radwanskie Fra Ida pt Dm Invocavit Quadrlem
Omnes ad Ba Kowale Anno psene Detulit
exportavit posuit reliquit et de positione Notifi-
cavit de quo psene Jd Mlis fecit Relaonem

Decretum Remissionis inter Penorosos Mszynski
et Makomaki

In

In Trno hodierno Ex adcitacone literali Prem
Capitt Plocens Cujus tenor Sequitur talis
Onuphrius in Sepre Bromirski Plocens
Plonsens etc: Capittreus ordinis S. Stani-
slai Eques vobis Gg Bogumilo de Zbrochy olim P. Joannis
Malowmawslii relicti Conti vidue matri, Joanni, Petro,
Paulo, Laurentio, et Barthlomeo filijs malowmaw[illegible]
de Pmis bonis, vris gnlr obus vigore Regiis et nra jun
hac in pte fungimur Capli authoritate mandamus, ut
in Trnis Lucellas Causarq; Offij Judijs Prem Capli Plo
cens feria 2da prima vel proxa abhinc in Pro Plocens celebrand
prlis ac pemptorie Compareatis ad instantiam D. Lino.
nis Myszynski Alb, qui vos inhaerendo orlis Sro manu
ali ac mandi vram actis authis Rnis fatis citat suspo.
tius ad paratam Condemnacionem sup eod olim Joo Jo=
anne Malowmawslii vri Pictor mariti et parente hanc
causa obtenta ad citat dq ad videndq et audiendq vos ad
solucionem summar trinar prima Duientor Tyng apud
Pm Casimirum Malowslii p olim Pm Stephanum Malowmaslii
vri Pictor Patrem Pontracts p olim Alb Parentem interedendq
eund, orlis Pm Stephanum Malowmawslii vri Pictor Parentem
et avum put serium die 13tia Julij Anno 1749to in Duc:
chovo olim Antonii Parenti dati attestatur exclusis alteriusvero
Trium aureor hungq ex summa majori quinque aureor
hungq pcedenq p olim Pm Stephanum Malowmaslii Pictorem
avum ab olim Alb parente ad compactum verbale acceptis
tertiis quatuor aureor hungq ab olim Joo Antonio Myszynski
Alb fratrageno sterilitor de hac lite decepo contracts p sententiam
Judij vri Stingi solucionem eadq summarum Duientorum Tyng
et septem aureor hungq una cum prisione in dilatam assignan
pnas in sublacionem Condemnacionis sup eod olim Joo Joan-
ne Malowmaslii vri Alb Citati mariti et Parente hac in causa obtenta
sup vobis irrogari, Litis expensas refundi ac id quod juris est
deidi et sententiari sitis pantum et Reportsum. Datum in
Pro Plocens fra 2da pr Dm Jnvocavit Quadrlem ad Domi:

Domini 1783tio in diem hodiernam recte cadenę et deve-
nienę ptibus ipsis utrisq et quidem GG. Simone Myszynski
Actor prltr et GG. Bogumila de Zbrochy olim G. Joannis Ma-
komaski relicta Conte vidua matre Joanne filio Cittis
p Gm Josephum Łopowski. GG. Petro Paulo Laurentio et Bar-
tholomaeo fratribus inter se grnis Makomaskie Cittis
p eundem coram Judo pdcus Offij comparenę etc. Judicium
Cittnem Actor conę partem Cittam p solucone summar
unius Ducentor Tynę apud Gm Casimirum Malew-
ski p olim Gm Stephanum Makomaski Cittor avum
et P. Contractor p olo actoris parentem intercedenę eundem
olim Gm Stephanum Makomaski Scriptor die decima ter-
tia Julij millesimo septingentesimo Quadragesimo Quin-
to in Druchowo olo Actor Parenti exoluto ad solvendę asse-
curato alterius vero trium aureorum hungę ex summa
majori quinque aureor hungę provenienę p eundem olo
Gsum Stephanum Makomaski Cittor avum olim Parenti Actor
ad compactum verbale acceptae, tertiae quatuor aureorum hungę
ab olo Gso Antonio Myszynski Actor fratre grno steriliter de
hac luce decesso contracto edito decidendę, Siquidem actor non
modo ad recensitum Scrum p solucone summae pmissae Du-
centorum Tynę verum etiam ad Mdonem coram actis
Offij pdcus Sabbo pt Dm Rogaonum 1746to anno
p Gm Simonem Myszynski moderni Actor Parentem conę al-
tius dicto Gm Stephanum Makomawski rsptu supra specifi-
catar Summar trinar non Solucionis facto agit, quae mao
annotaone maonis coram eisdem actis fra sexta in Crno festi
S. Mariae Magdalenae in anno millesimo septingentesimo Qua-
dragesimo quinto p saepefatum Gm Stephanum Makomaski
conę Gm Simonem Myszynski Actor Parentem de nullitate
supra connotati Scripti interposito in se continet et cognitionem
huiusce Scri pfert igitur Judm pdens considerato hacce maone
Scrum recensitum vitianę Causam hanc cum toto illius effectu

ac

ac ptibus ipsis ad Judm Trre Plocenae proprij districtus primas
et pxos Tmos abhinc in prima cadentia celebrandae pfinali Dis
cadne remisit remittitque pcenae conservandae eisdem partibus Tm
sine ulla adcittne in ibidem comparendi paratum pemptorium
In Pontinenae M.R.P. Providus Valentinus Michalski de Pierszew
authus et jurato palam rgvit quia ipse adcittnem literato p
dijs pcenae servienae edito conae pfato Pittum ad Bae Chudzynko
Datam et annum superius in adcittne specificato detulit exportavit p
reliquit et de posione notificavit de quo [illegible] Jdem mlis fecit

Decnum Condnis inter JJ. Sieklucki et Madawskie

In causis et actionibus judiciariis infrascriptis
bimi et quidem prima mr JJ. Petrum Sieklucki
et Annam de Madawskie inviem longes atque
Martinum Madawski actis ab una et JJ. Mathi
am et Sigismundum ac Ludovicum Madawskie
inhaerendo maoribus suis coram Cuti Authae
Rmi facto ad Judm Officij pcae citato parte ab
altera idque advidenae et audienae ipsis ad Extradi
tionem rerum mobilium inventariorum vestium Vesti
mentorum fatis olim Jae Agnethis Makomaska
~~[illegible]~~ Jpsis citato Novenae tum summarum a quibuscunque
Pmis testatae Authis documentis pro olim J. Fran
cisco Madawski suorum Cuti et ipsis citato Pa
rentem recepto tum bonificationem Edificiorum
super bonis Brzescie pture Extatae per Senten
tiam Judicij Officij pcae stringi Condnem ad
fundum bonorum cum transferenae iurisdictione

Kowale

Kowale et Brzescie assignari Solutionem Summarum
vi juris naturae se licet concernere iniungi cal
culum ex hortis [illegible] per ipsos possessis adinveniri
litis Expensas per ipsos Causas refundendae decla
rari ac id quod iuris erit decidi et Sententi
ari Altera quoque inter Gen. Sigismundum Ma
thiam et Ludovicum Malawskie Actorem ab una
et Gen. Martinum et Annam Gen. Petri Sie
klucki Contentem fratrem et Sororem inter ipsos
Gen. ac Eundem et Sieklucki et quia
Contentem in assis Mariti inhaerendo Maioni
suae Cuthy facta ac aliis documentis Cau
sam per suffragam ad Judicium Officij per citatam
parte ab Altera id quod advidendae et audiendae
ipsos ad liquidationem Summarum ex sorte bonorum
Brzescie possessionis ipsos subiectae vocitatae Ma
lomaszczyna per obiectum Franciscum Malawski
suorum Actorem et ipsos citatos Parentem variis Credi
toribus deportatis cessionibus aliisque docu
mentis specificatis per Sententiam Judicij Offi
cij per stringi in ordine vero eiusdem liqui
dationis Condnem ad bona Brzescie Officij
sui Burgrabiatus assignari Summas quae
et quantae se licet in portiones ipsos concernerint

Eisq cum poiscoribus solvendo determinari Causam
Eandem finaliter discudicari et quod juris erit
statui alias Litt̄ibus eisq promisso fusius
in se obloquen in diem hodiernam recte ladem
et devenien partibus ipsis utrisq aequae JJ Petro
Sieklucki et Anna de Maławskie invicem con
gibus tum Martino Maławski Act et citat
p Eunc J. Petrum Sieklucki suo Cont̄is et
Eiusq Jni Maławski nne atq inscript Parentem
plter JJ Sigismundo Mathia et Ludovico
Maławskie citat Act et Judicem p Eunc J.
Sigismundum Maławski suo et fratrum
suorum nne plter Coram Judicio Officij praes
Comparen etc Judm Citaones partium Utra
numq aequae Jnor Sieklucki ac Martin
Maławski con JJ Maławskie p compor
taone ~~dom~~ rer ac extraditione anno pr
ob J. Agnethem Makomaska JJ. Maławskich
Novercam derelict bonificaoneq Edificior
in bonis Brzescie extruct tum Solvone
Summar ac aliar circumstantiar tum vero
JJ Maławskich con Jnor Sieklucki ac Mar
tinum Maławski p liquidaone Summar ex
sorte bonor Brzescie vocitat Makomaszczyzna
p ob J. Franciscum Maławski compan Parentem

deportat

deportat similiter et aliar circumstantiar
suum ad Judicium sibi ab invicem edit decidendo
si quae causa praesens sine condne decidi ne
quit, pro inde necessariam esse condnem JJ Chri
zostomi Zielinski et Joannis Niedroski Burgr
loci praesentis unius absentia non obstante captat
tempore ad bona Brzesce et Kowale adinvenit
Qui JJ Burgr praevia de adventu sui tempe
stivi faciendae avisaone mutuo partium
sumptu conducendae condescensum comportao
nem documentor causam praesentis officiem iniungent
eisque comportat et discussis liquidaonem
summar ex cunctis documentis apparentem li
quidabunt liquidat pro iusto et aequo huiusque
applicabunt res comportat pro interesse
cuiusque exdividentur juxta pro opportunitate Ne
gotij ac inquisitiones si necessitas postu
laverit excipient cunctasque praetensiones ade
quat justitiae discutient partesque in omni
bus et singulis praetensionibus nihil intact
et irresolut relinquendo finaliter decident
discudicabunt et moderabunt cuius vel
quod decisioni partes utraque parere et
acquiescere ac judicat pati sub poena bonis
illo in Trno condnis super parte contraveniente

publicanae debebunt et tenebunt Lucta poena Se
ptem Marcar Pol parti p partem compensanae
Judicio quoq ab utraq parte totiq in instar
solito juris Communis processu solvenae p
Quo Condnis Imo partes utraq Quem volue
rint et Quos negotium pposcerint cum facultate
~~[illegible]~~ beneficii reciprocor Irnor formanae
adcitent adcitanae sub simili rigore poenae
bnis Compareant ac judicatum patiantur
In Contin MRJP Valentinus Michalak de
Czerszewo Authus et Jurat palam rvit quia
ipse Citaones literas sigillat p Judiciis pzz
servien edit coz pfat Citat et quia JJ Ma
Ławskie ad bona Kowale f. 2da pt D. Invo
cavit Quadrlem coz vero JJ. Sieklucki ad
bona Brzescie f. 2da pt D. Reminiscere Qua
drlem utrasq Anno pzz detulit exportavit
posuit reliquit et depositione notificavit
de quo pzz Jae Mtis fecit Relaonem.

Decretum Personalis Compartitionis Inter JJ
Duczyminski et Cieszewski.

In Causa et Actione Judiciaria infra scripta inter
G: Stanislaum Duczyminski Zuppae Salinariae Plo
censis Notarium Act ab una et G: Petrum Cie
szewski inherendo Maoni ~~facta~~ Authenticae facta
ad

Judicium Officij praesens citt parte ab altero idq
ad videnda et audienda Ipsum ad solutionem quo
tam et quidem prima Sexaginta Septem florenor
Pol: in oppignorationem framea argento obdu
cta data alterius quinquaginta quatuor florenor
Pol: pro veste Inferiori a se Act mutuo accept
una cum provisionibus ab Ejsdem provenien
per Sententiam Judicij Officij praesens stringi
solutionem injungi rehabitionem framea de
madari ac id quod Juris erit decidi et Senten
tiam alias Citt eadem praemissa fusius in se
obloquente in Diem hodiernam recte cadenda
et deveniente ptibus Ipsis utrisq et quidem
G: Stanislao Duczyminski Act ptter G: Pe
tro Ciezewski Citt p G: Stanislaum Turowski
comparentibus et secum Judicialiter controver
tentibus quar ptium controversijs in Judi
cium suum inductis exauditis Judicium citta
tionem ptis Act pro solutione quardam
summar suum ad Judicium editam deci
dendo siquidem causa praesens sine perso
nali ptium Comparitione decidi et resolvi
non valet proinde Judicium praesens neces
sariam esse ptter partium utrarq comparitio
nem pro sequenti Judicior Castrensium Capit
Plocens feria 2da prius aut proximius ab hinc
in Cro Plocne celebranda Cadentia subsequen
dam censuit censetq praesens conservanda ter
minum ptibus memoratis utrisq in praealle
gatis Judicijs suis sine quavis adiectione comparon
ratum peremptorium in continenti Mtis
R: G: P: Valentinus Michalak de Czerszewo
Authens et Juratus palam recognovit
quia Ipse citationem literalem sigilla
tam pro Judicijs praesens servientem

editam

editam eorum praefatam Citt ad Bona Rychar
cice feria 2 post Dcam Invocavit qua
dragesimalem pxma anno praesenti deti
tit exportavit posuit reliquit et de
positione notificavit de quo praesenti
Idem Mtis fuit relationem.

Banitus G. Kurowski per G. Duczy
minski nonfinitum cassatur et

Durum Remissionis Jnr Gsos Radwanski
et Karwowski

In Causa et Actione Judiciaria Infrascrta
Jnr Gsos Antonium Radwanski et
Franciscum Karwowska Inviam Conjuges
et Quidem Consortem In Assea Mariti
Actt ab Una et Gm ad Adalbertum Karwow
ski Inhaerenti Complanationi Certae
ad Judicium Officij Pzenti Citatum
Parte ab Altera Idq ad videndum et Audiendum
Ipsi ad solutionem Summae Septin
gentorum Tync ex Summa Majori
noningentorum Tync Provenit Sententia
Judicij Offij Pzenti Stringi Solutionem
Supra Expressae Summae Una Cum
Provisione demandari ac Id quod Juris
Erit decidi et Sententiari Alias Cita
tione Eadem Pmissa fuscus In Se Oblo
quens In Diem hodiernam recte Audens
et Deveniens Partibus Ipsis Utrisque
et Quidem GG Antonio Radwanski et
Francisca Karwowska In Vicim Conjugibus

Actt

Actt p Eunde Maritum Suo et Consortis
Suae nne pttis Cum Albertum Karwow
Citt pttis Ltimo Trnd adinvento
Ptibus prosecutionem Judicium Injun
xit Injungitq Pzene In prosecutio
ne Ulteriori Causae Ptem Contro
versiis In Judicium Suum Inducti
Exaudit Judicium Citationem Partis
Actt Citatt Suum ad Judicium prosolutio
ne Summae Septingentor Tyne ex
Summa Majori Nongentor Tyne
proveniene Edit decidendae Licet Quid
Actt prosolutione Summae Septingentor
Tyne ex Summa Maiori Nongingentor Tyne procedene
Complanaone certa die 10 Mensis Februarii 1779 Ao inter
Ptes comparene inita ad solvend assecurata suo in Judicio
agit cum vero Citatus Maaonem coram Offii pzene Actis sub
Celebraone Judiciorum modernorum Fra 3ta pt Dcam Oculi Quadra
gesimalem idest Die 27 Mensis Martii Ao currene de nulli
tate recensita Complanaonis factam reponit et se Eadem
Complanaone tutat et eo fine Causam hanc ad forum Com
petens remittifirmiter affectat Quam ob Rem Judm pzens
Causam hanc uti Resolutioni sui non subiectam p finali
Disiudicaone attenta recensita Maaone ad Judm Trre
Plocene pprii Districtus Trnosq Tres Plocene primos
et pxos abhinc Celebrandos remisit remittitq pzene
et Trnum Ptibus Utrisq in Ibid paratum Comparendi
peremptorium Conservat. In Continene MRG Providus
Valentinus Michalak de Cierszewo Authus et Juratt
palam Rnovit. Quia Ipse Citaonem literatt sigillatt
p Trnis pzene serviene editam cone pfatt Citt
ad Psona Kowale Fra 2da pt Dcam Invocavit
Quadragesimalem pxa Ao pzene detulit exportavit
posuit Reliquit et de positione notificavit de quo
pzene Idem Mlis fecit Relaonem.

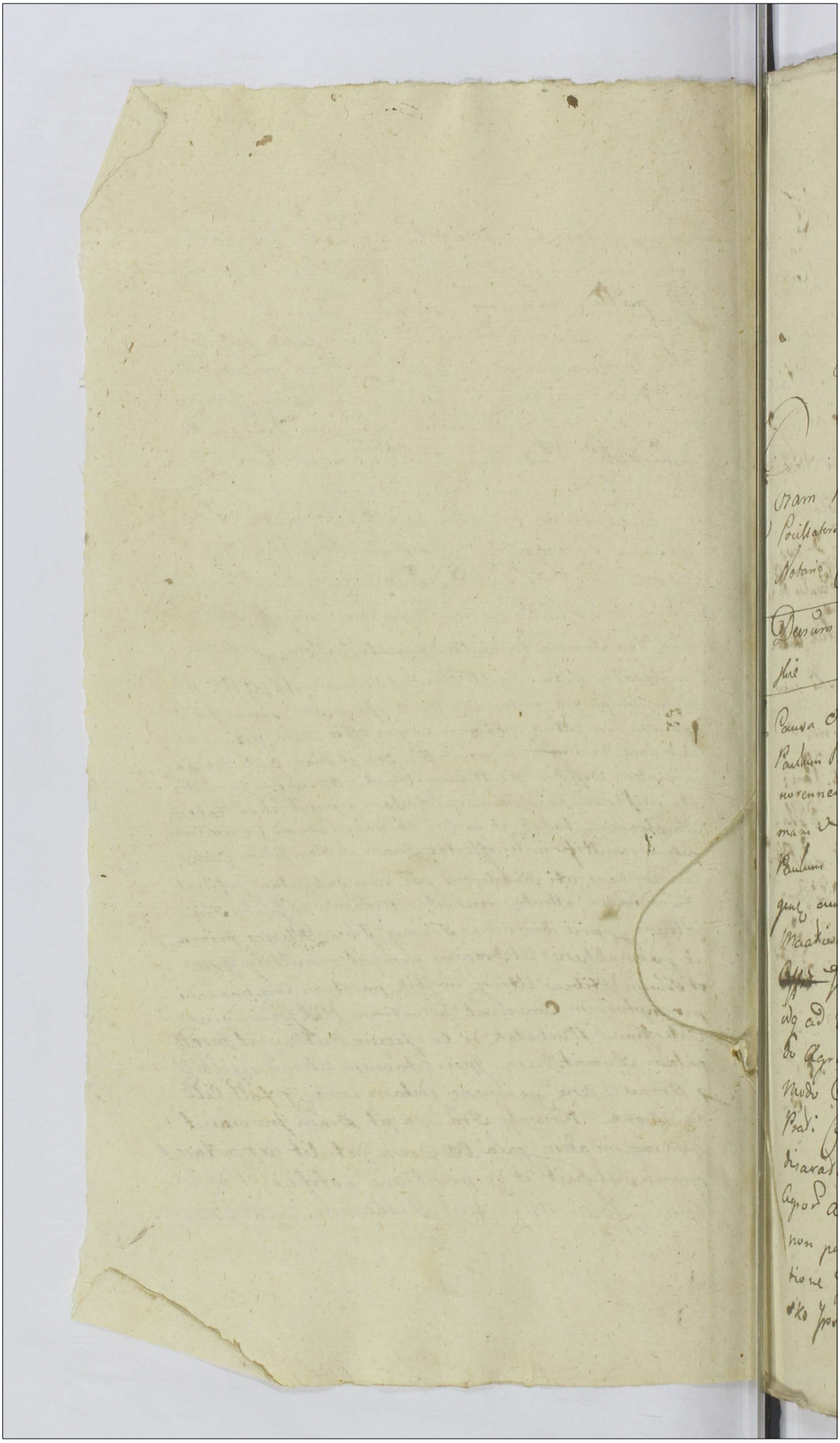

Actum in Castro Plocensi in Terminis Que
relarum ac Officij Causarum Judicij Crenz
Capdi Plocensibus juxta Constitutam
Cadentiam et ex Publica acclamatione
in diem hodiernam legitime incidentibus
Fa 2da post Deam Misericordiae pxa
nempe Die 5ta Mensis Maij Anno
Dni 1783tio

Coram MM. Josepho in Zakrzewo Zakrzewski
Pocillatore Supremo Judice et Episcopo nnis Zielinski
Notario Crenz Plocensi Officialibus Juratis

Decretum Condnis inter GG. Lukowskie et Gumin
skie

In Causa et actione Judiciaria Infrascrta Inter GG.
Paulum Patruum et Benedictum Filiastrum Mi:
norennem Lukowskie Actis ab Una et GG Tho:
mam et Joannem Guminskie Dnos tum L.
Paulum Famulum et quidem ~~Famulum~~ assa Judi
cij cum Eadem de Lege Requisita Inherendo
Mandationi Coram Actis Authis Rni facta ad
~~Offic~~ Judicij Officij Pcenz Ptd ab altera Cta
ad Videndum et Audiendum Ipso ratione non Mo:
do Agros ad Sortes Actis Spectantes Violenti
Modo Coarationis et Colere Presumptionis et
Prati Confalcastrare Demandationis, Metas
disarationis vel etiam Circa proprietatem predictorum
Agros Actis se se Opponentes et Coarare Eosdem Agros
non permittentes Junctis Viribus nulla Ra:
tione Infestationis per ott Pm Lucam Gumin:
sko Ipsorum Parentem Flagro ac Pugnis Conver

berationis

verberaonis ac aliar Violentiar Omni In-
quisitionum Genere pbandar peractionis
Penis ad Mentem Legis Puniri Condnem
in Ordine Cognitionis Agror appropriationis
Agror dandi de Ademptis Agris Calculi
ad B. Lukoszyno Borki assignare ac id qd
Juris Erit Decidi et Sentenciari alias Citatio
ne Eadem pmissa Fusius in Se Obloquente
in Diem hodiernam recte Cadente et deve
niente Ptibus Ipsis et quidem GG Paulo Pa-
trno et Benedicto Filiastro Minorenne Lukowskie Acto-
ribus per Eundem G. Paulum Lukowski Suo
et Filiastri Sui nne Pltor Gsis Thoma et
Joanne Guminskie Dnos tum L. Pau-
lum Famulum Cttm et Judicente per G. Tho-
mam Guminski Suo et aliorum Cttm nne Pltor
Coram Judicio pseng Comparens et Secum Judtr Con-
troverteng quar Ptium Controversiis in
Judo Suum Inductis Exauditis Judtr
Citationem Pti Actoreo p ademptione
Fundor appropriatione Agror Pti Cttm Su-
um ad Judm editam decidendo quoniam Cau-
sa psens sine Condne decidi et Resolvi non
Valet pinde Judm necessarium Esse Con-
dnem Judicij Sui aut GG. Laurentij Bromir-
ski et Chrisostomi Zielinski Loci psens

Bergrabio

Burg in Fundum Bd Lukoszyno Borki
Die Quarta Augusti Ao Currentis Con:
ducendi adinvenit quod Judn sive Offn
Burg Unius absentia non Obstante Mu:
tuo Ptium Sumptu Condescensurum
ante Omnia de appropriatione Agrorum
ademptioneq Fundor Damnis Injuriis Vi:
olentiis Inquiret Investigabitque Inquisitiones
Juratorias expediet Juxta Excipiet Da:
mna bonificabit fundos et Agros Adem:
ptos si patuerint Cui Competierit Re:
stituendi Declarabit Satisfactionem Omni:
modam Cui quidem a quo Competierit
Pstandi Demandabit Ptesq in Omnibus
Singulis Pretensionibus nihil intactum
et Irresolutum Relinquendo finaliter
Decidet Disjudicabit et Moderabitur
Cujus Judicij Condlis Decisioni Ptes Pa:
rere et acquiescere sub Poena Bavnis
Illo in Tmo Condnis Super Pte Con:
traveniente Publicandi Debebunt ac
Tenebuntur Luita Poena Septem Mar
carum Pol Pti per Ptem Compensanda
Judicio vero Suo toticae praxi Juris Sol

vendi

Solvendo p quo Condnis Tmo Ptes quos
Voluerint negotium proposuerit adeitent
adeitandi Comparere et Judicatum Pati
cum Potestate Formandi actoratuum Te-
nebuntur Dan pstenc Vigore In Con-
tinenc MRPP. Valentinus Mihelak de
Pierszewo Authus et Jurat pulamavit
Quia Ipse Citt Litt p ~~Judicii~~ Tmus pstenc
Servienc edit eorc pfatt Citt ad B. Lu Ko-
szyno Borki Fra Secunda pt Dni Con-
ductus Paschae Anno pstenc Detulit Ex-
portavit posuit Reliquit et de posi-
tione notificavit de qua pstenc Jdc Mtis
fecit Relationem

Bannitus M. Kuczkowski pro M. Milewski

In Causa et actione Judiciaria Infrascripta Inter
M. Casimirum Franciscum bini nnis Mi-
lewski Actt ab Una et Mum Stanislaum
et Andream bini nnis Kuczkowski Judi-
cem Castr Bobrownicenc Bo Pirzyno Suo
Jure Possessorem et Petrunellam de Orłowskie
primi ot M. Francisci Zakrzewski Venatoris
Zawskrzenc Secundi ad pstens Vot. Juvicem
Conges tum Bartholomeum Vexifenc Zaw

skrzenc

Zawskrzenę Josephum Porcillatorem Sieprcenę
Judicem Castr Plocenę Mariannam de Mala:
nowskie od M. Michaelis Zakrzewski Reli:
ctam Contentam Viduam Mutrem ~~Bartholo:~~
~~meum~~ Joannem et Susannam Filias
Annam de Kięsickie od Mci Petri Zakrze:
wski Relictam Contentam Viduam Mutrem
Bartholomeum et Josepham Filium et
Filiam Zakrzewskie Norbertum Jawszew:
ski et Successores et od M. Felicianna
Zakrzewska cum Ipso procreatos Josephum
Subdapifer Raciąsienę Patruum Bonifa:
cium et Catharinam Filiastrum et Filia:
stram Mostowskie od Mci Antonij Za:
krzewski Vexilliferi Zawskrzenę Successores et quidem
apud Judicem cum Eadem De Lege Requi:
sita Inhaerente Documentis Causam Praesentem
Juvantibus in Causa More Judicatis ad
Judicium Officij Praesentem Citatis Parte altera idque ad
Videndum et Audiendum Ipsos et Praesertim
Ipsum M. Kuczkowski Bdr Gierzyno
Possessorem ad Solutionem Summae
tam Originalis Duorum Millium Quadrin:
gentorum Viginti Duorum Tynf: et Grzy Novem
Decem Pol ex Summa Majori Sex Millium

Quadrin

Quadrigentor. Sexaginta Tynfi in Bonis
Pmissis Girsyno Hereni Decris Trribus
Plocens. et Singulariter Ultimario in
Bilsko Die 18. Januarij 1779 Inter
se Actis ab Una et Ipsos Cito ac alios Pto
ab altera Citos Intercessor Sibi Actis aliisq
Consuccoribus adjudicato in Vim Portio
nis Se Actis Concernens rite provenien
qn provisionalis Summae Originali Ce
qualis ne ~~Sa~~ ~~Sa~~ Pinsarti Decr. Trris Plocens ad Solvens
Incumbens idq Emundans Possessionem
Bt Pmissor Girsyno Mediante Senten
tia Judicij Officij Pscens Stringi et Obli
gari Interea Refusionem Portionis Marcar
Decro Plibato adjudicatar et ex processu
Evenientium Se Actis Respiciens Determi
nari in Casu non Solutionis Pmissar
Summar et Marcar Condnens de Bonis
Girsyno Authe Decri Trbli Rni Petricoviens
Executivi Traditionem Pmissor Bt Per
mittens pro re Sui Actis aliorq Consuccor
Traditor Seu potius Sortis pro Portione
Sui Actis Cadens resolutis quibusvis ~~[illegible]~~

Dubius

Dubiis ac Intervenientibus in praesentia S. Burg
Plocensis pro Exdivisione praefatae Possessionis
Bl. Eccl. adimplendi et aliorum Pra
gendorum ~~adimplendi~~ Conducendo Ipsi
M. Kuczkowski demandari Damna Quae
vis Causata Bonificandae Censeri ac id
quod Juris Erit decidi alias Citationem Eccl.
praemissa Fusius in Sebbloquens in Diem ho
diernam recte Cadens et Devenientibus
Ipsis Comparentibus et quidem S. Fran
cisco Casimiro biri nostri Milewski Act.
per M. Chrisostomum Zielinski Mai
Bartholomaeo Vexilliferi Zawskiensis Jo
sepho Poallatore Siepreensis et Judice
Loci praesentis Marianna de Malanowskie
ob ~~[illegible]~~ M. Mihaelis Zakrzewski Relicta
Conte Vidua Matre Joanna et Susanna Filia
abus Anna de Kiewickie ob M. Petri Zakrze
wski Relicta Conte Vidua Matre Bartholomaeo
et Josepha Filio et Filia Zakrzewskie et quidem
M. Judice Loci praesentis Coram Subdelegato ~~[illegible]~~
~~[illegible]~~ ~~[illegible]~~ S. Josepho Sempicki Vicesti
pente Casu Plocensi ad hunc actum in Locum
Ejusdem M. Judices Substitutus Act. per Eundem M. Zakrze
wski

krzewski Pocillatorem Siepreccensem Suo et aliorum
Citt. nomine Vltimi Ps. Norberto Jaroszewski
et Successoribus Eius ex ob. Mr. Feliciana
Zakrzewska procreatis ~~et ob. Mr.~~ tum MM.
Josepho Subdapifero Reuiąsiensi Patrono
Bonifacio et Catharina Filiastro et Filia-
stra Mostowskie Citt. per Gnum Paulum
Zołtowski et quoniam Mcus ~~et quoniam~~
~~Mcus~~ Stanislaus Andreas bini nomine Kucz-
kowski Judex Castr. Bobrownicensis Bo-
Girzyno Possor. et Petronella de ~~Ost~~ Osto-
rowskie primi ob. Mci Francisca Zakrzewski
Venatoris Zawskrzensis Secundi ad praesens
Voti Juvicem Conges Citt. praesens in Trno
disparent et se Condemnare permittunt
proinde praefata Pars Actorea Coram Judicio
Officij praesens Comparens et Trnum Eunc
hodiernum per totum Judiciorum Mutarum
Tractum Legitime attentans Memoratos
Citos ad Jus Juridice per MRGo Providum
Valentinum Mihalak de Pierszewo Authorem
et Juratum Tribus et ultra Juris formam
Viabus Quatuor Clamatos et Vocatos non
tamen Comparentes et hoc Ratione

Solutionis

Solutionis Summae Duor Millium Qua-
dringentor Viginti Duor Tyntonum Gros-
zor Novendecem Pol ex Summa Majo-
ris Sex Millium Quadringentor Sexa-
ginta Tyntonum una cum poisione
ab Eadem Summa provenientem non Excedentem Summam
Originalem Decem Judicij Trium Plocensium ul-
timarie in Bilsko Die 18 Mensis Januarij
1789no Anno Inter se Acta ac alios ab
Una et Successores Ill. M. Antonij Zakrzew-
ski Vexilliferi Zawiskrzensis et Vice Capitis Castri
Plocensis et Eosdem MM. Kuchowskie Citati
Lato Lustra Poena Septem Marcat Pol ad-
judicata et Solvi Injuncta Modernum
Acta Respicientem cum poisione ab Eadem Sum-
ma poisi derivantem aut in Casu non So-
lutionis Condnis de Sorte pro re S. Franci-
sci Milewski Acta Cadentem ac aliar Circum-
stantiar Trium Comprehensar admittente Ju-
ditio Officij Praesens Judtr ac Officiose Conde-
mnavit Condemnat, Praesens Ulteriora q Si-
bi per Judum hocce Ea in Causa fieri et

Exequi

Exequi postulavit et Judicio Officij Praesentis
Juri Communi postulationique Ptis
Actoreae Utilitate Annuendo Bnnis
Poenam Legitimae Ea in Causa Obtentae
Decrevit Praesentis decernit ~~[illegible]~~ et ad
Publicandam Eandem Baonis Poenam Supra
servitutem Judicialem ~~[illegible]~~ ad
~~[illegible]~~ adsidit
et Deputavit qui Mhi Satisfaciendo
Deputationi suae a Judicio Officij Praesentis
habitae Memoratam Baonis Poenam Mo
do Praemisso Obtentam ac Ipsimet Ct
Praesentis in Trium disparuerunt esse Banni
tos Juri Communi Contrarios et Rebel
les hic in atrio Tribunalis Judicialis ac
in aliis Locis publicationi Solitis
Praesentis Plurima Nobilitate ad Judicia
Moderna Forumque Publicum Congregata alta
Sua Praesentia et Sonorosa Voce proclamavit

publi

Publicavit et ad Noticiam Omnium pertinere
praesens in dubium Deduxit de quo praesens
Jdem Mtis Loco publicationis fuit Relati
onem post quam publicatam ut praemis
sum Est Baonis Poenam Judicii Officij
praesens pro faciendo justa praeterea Juris
Communis Executione Dni Carolum Tur
rowski BCPlocensis addidit et Deputa
vit qui Pro Burg Loco ~~[illegible]~~ praesens Exequendo Mu
nus Officij Sui Sparendoque addicionis a Judicio
Executionem ~~ad Primam Ptis Actoreae~~
Officij praesens habitae Eandem Executionem ad primam
~~Requisitionem facere et Peragere~~
Ptis actoreae Requisitionem Deinque praesens Exhi
bitionem facere et Peragere Debebit ac Tenebitur
idque Sub Poenis eorum Remittentes Officiales Legibus Rnae
Sanctis In Contrarium MRE Providus Valentinus
Mihatalis de Ciuszewo Authus et Jurati palam vocat
Quia Ipse Citatus Lis Sigillo Trium praesens Serviens
vitae eorum praefatus Citatus ad Bona Pirzyno Tra
Secunda post Dnum Conductus Pasche praesentis
Anno praesens Detulit Exportavit posuit
Reliquit et de positione Notificavit de quo
praesens Jdem Mtis fuit Relationem

Suum ad Judicium Redigendum

Banitus M Sampławski per M Grzybowski C. T. Z.

In Tmo hodiemo ex adiuone Literali Crez Capit Plocz
Cuius Tenor sequitur falis Onuphrius in Sieprze Bromierski
Plocz Plonsecz etc Capit Ord Sti Stanislai
Eques Tibi Mio Ignatio Sampławski Venato
ri Dobrinez de Pna Bonicij tuis Glis obus Vigo
re Regio et Nra Qua hac in Pte fungimur
Capli Auctte mandamus ut in Trnis Quare
lar Causarum Officij Judicijs Tra Jdte mius
proximius abhinc justa suam Cadentiam
in Cro Plocz Celebrandae plis Ltme Perem
ptoriaeq Compareas ad Instantiam Fabi
ani Grzybowski Camrij Tnis Zawkrzez Bo
Drozdowa Obligato Possessori Actt Qui te In
haerendae Mavim ac Visioni facto Citat seu
potius Loco pagenae Executionis ad Parato
Condemnationes Adcitat Idque Ex Eo Quia
Fundum in Loco Dicto Nart Sexaginta
Duobus Sulcis per Stadium tendenz ablen
tiquo ad Bona Drozdowo pertinenz quotannis
per Subditos de Bonis Drozdowo Possessioni
Sui Actt obligato Subjecto Coarato Nullo Jure
Quinimo Violenti Modo Eundem fundum in Supra
dicto Loco Nart Coarasti et Conseminasti
per Idq Suum Actt Injuriasti et possessionem
sibi Actt praedicisti Quare Citari ad Videndum et
Audiendum Te ad Dimissionem Ejusdem Fundi
Sententia Judicij Officij Nostri Stringi Poenae
Rne Nulliter devocupationis sup te Extendi Litis Expen
sas Causato et Causandae Refundi Caeteraq Quod Juris Ent
negotiumq poposcent Statui et Sententiam Sic Itaq
tam in Publicationem Condemnationum ~~quam~~ super
te Obtentae quam

Tmo

Tmo advenientes Partionis et Judlis responsurus Dat in Cro
Plocen Fra Ita post Ita Solemnia Paschae pe ao Dni
1783 Jndiem hodiernam Recte Cadens et Devenientes Pti
bus Jpi et Quid Mlio Fabiano Grzybowski Ca
merano Tmi Zawskrzen Actoperd Joannem Niedrowski
Et Quoniam in Ignatius Sempławski pfsq in Tmo
Disparet et se Condemnare permittit Proinde pfato
Pars Actorea Coram Judicio Officij pfsq Comparens
et Tmum Eunq hodiernum per totum Judiciorum Mo
dernorum tractum Stme Attentans memorato Citato
Jus Juridice per MRD Providum Valentinum
Michalak de Cierpewo Auth et Jurato Tribus et
ultra Juris formam Ciribus Quatuor Clamato et
vocato non tamen Comparens Rne Compensationis
ac Aliarum Circumstantiarum Tmo Comprehensarum
in Lucro Ultimariae Festis faciendae Exemptionis
Alias in toto seu pro toto Lucro Negotij sui Prin
cipalis admittens Judicio Officij pfsq Judlis ac
Offie Condemnavit Condemnatq pfsq Ulterioraq
sibi per Judm hoc Ea in Causa fieri et Exequi
postulavit et Judm Officij pfsq Juri Commun
postulationiq Ptis actu utilitate annuendo
Et Jnvim Ejusdem Lucri Stme hac in Causa
obtentis Poenam Bnis Decrevit pfsq Decer
nit et ad publicandam Eandem Bnis Poenam su
proscripsit mtem Judlem addidit et Deputa
vit Qui Mlis Satisfaciendae Deputationi suae
a Judicio Officij pfsq habito memorato Bnis
Poenam modo pmisso obtento ac Jnimed in
Sempławski Citato pfsq in Tmo Disparente
Esse Vanitt Juri Commun Contrarium et Rebel
lem hic in Atrio Stubae Judlis ac in Alijs Locis Pu

blicandum

Publicationi solito Ipsum plurima Nobilitate ad Iu
dicia Moderna Forum publicum Congregato alta
Sua Pronica et Sonorosa Voce proclamavit
publicavit et ad notitiam omnium pro tunc Ipsum
in Dubiam deduxit de quo Ipse Ipse Mtis eloco
Publicationis suum ad Iudicium Redeuns fecit
Rtnem Post Quam publicatus ut promissum
est Bnis Poenam Iudicii Officij Ipsum
faciendae justa Ipsorum Iuris Communis
Ultimaria Forti ~~tinali~~ Executione G B Cz
Ploczy Quemvis Qui prius Requisito fuerit Ia
ciliusve per Pter Actis Condicionem potent addi
dit et Deputavit Qui G B Cz Ploczy Quivis Exe
quendae Munus Officij sui parendaque additioni
a Iudicio Officij Ipsum habito Eandem Executio
nem Ultimariam Fortem faciendae Executio
nem ad Primam Ptis Acto Requisitionem
Decreti Ipsum Exhibitionem facere et pagere
debebitae tenebitur Idque Sub Poenis Con
Remitem Officiales Legibus Rtis Sancitis
In Continenti M R G P Valentinus Micha
lah de Cierpewo Auth et Iurat palam Rvd
Quia Ipse Adiacentem Literatis Sigillatis per Iudi
cij Ipsum Servien Edito Con Ipsatis adiecto ad Ba
Orzeszki justa Datam in Adiectione peritis
Ao Ipsum Detulit Exportavit ponit Reli
quit et De positione notificavit de quo
Ipsum Ipse Mtis fecit Rtnem

Dilatio Inquisitionis Inter GG Maliszewskie Chabowskie ac alios

In Causis et actionibus Judiciariis Praxeis ~~In~~ ~~Inter~~ Binis et quidem primo Inter Gm Joannem Maliszewski actum ab Una et GG Martinum Chabowski et Paulum Zimiewski Inhaerendo Praeam Suae Au: thae factae ad Judm Offij Tenuis Citatis Pte ab altera idque Eo Quia Ipsi Sum: pta coram se actum Injusta Invidia tam inante quam et nunc in Oppido Sigre sub Tempus Nundinarum se actum nulla ex rnc in iq Laeserunt Diffamarunt honorem Nobilitatem ac Bonam Fa: mam detraxerunt, et Constituerunt Insuper Ipse G. Chabowski Vaccam actum Propriam Tempore Cebize apud Ipsos Citatos Existentes per Lupos devorare Causarunt per quod Suum actum Sum mo pere Injuriarunt, ac alias Injurias et Oppressiones Ipsi Omnes Citatos Pere gerunt Et quibus Citatos ad Videndum et

Audiendum

Audiendi Jus rationem Praemissorum Omnium
Poenis ad Mentem Novelle Legis Puni
ri Inquirendi in probationem Objectorum
Educendi Demandari ac id quod Jus
et Equitas poposcerint cum Jus Statui
Decidi et Sententiae Litis Expensas
Refundi altera vero Inter SS Mar
tinum Chabowski et Rosaliam Ne
quirska Invicem Conjuges tum Paulum
Zmiciewski ad ab Una et SS Joannem
et Maricannam de Bronirskie Invi
cem Conjuges Maliszewskie et quidem apud
Indigenas cum Eadem ab Utrinque de Lege Requisita
Inhaerendo Mavis suae Coram actis
Authi Rem factis vel faciendi ad Judm
Officij Praesentis ad incidentiam Causae Ipsi
Cit pte ab altera Idq pro eo quia Ipsi
Domum suos Acti Gnosos Chabowskich
moltoties invaserunt Super invadendo
Acti infortunarunt aggravarunt laeserunt
diffamarunt honorem denigrarunt inre
alia nunquam Obiecerunt fenum Ipse Gnus
Maliszewski Acti proprium ex Prato nulliter

Confalcastraert et intercepit Multas in juri
us et oppressiones pegit quare Citantur adi
dendi et audiendi Ipsi omnium Rerum Cri
menalibus et Personalibus in ulterius inquisiti
onem probationis harce educendi demandari
Causam eandem juxta probationem disiudicari
ac id quod iuris erit Statui Alias Cionibus ejus
Emissa fusius in se obloquendi in diem hodier
nam recte Cadendi et deveniendi Partibus Ipsis Utris
que quidem Gris Joanni Maliszewski Actori et Citato
pro Gris Martino Chabowski Citato et
Actori Rosalia Boguska Actori in vicem Conbus
pro Maritum suo et Contis suae nunc pro Ter
tium Gro Paulo Zmiewski Citato et Actori pro Ter
Gra Marianna de Brominskie Gri Joannis
Maliszewski Contis Citata pro eandem Maritum
Coram Judicio Ipsorum Comparendi et secum Ju
dicialiter Controvertendi quas partium Con
troversijs in judicium suum inductis et au
ditis Judicium Cionis partium sibi ab in
vicem respectu attentas Violentias ac Ali
as Circumstantias Trno Comprehensas
suum ad Judm editas decidendo ad affecta
tionem Partium Utraque ad Contenta Trnos
et proaonum eadem Partium dilationem Inqui
sitionis ejusdem partibus tum in probationem

quam Emundationem Obiectorum in sequenti Judi
cijs Crenis Capitis Plocensis Fra 2da prius vel
proximius ab hinc in Cro Plocensi Celebrandis
Educendis Censuit Censetque Presens Conser
vandis Trnum partibus memorat Utriusque
in Allegat Judicijs suis sine quavis ad cione
Comparendi Parat peremptorium In Con
tinenti MRGP Valentinus Michalak de
Cierszewo Authus et Juratus palam Rect
quia Ipsi Ciones Lit sigill pro Judicijs
Presens servienti edit Conc Pfat Cit et quidem
Conc Gros Martinum Chabowski et Paulum
Zmijewski ad Bona Chabowo Fra 4ta
post Festa Solemnia Paschae Conc vero Gros
Joannem et Mariannam de Brominskiem
vicem Conges Maliszewskie ad Bona Cha
bowo Swiniarj Sortesque Cit Fra 2da post Do
minicam Conductus Paschae Utrasque Anno
Presens detulit exportavit posuit reliquit
et de positione notificavit de quo Presens idem
Ministerialis fecit Relationem

Decretum Remissionis ~~[illegible]~~
~~[illegible]~~ Inter PP. Kosikowskie et Prelatum
et Rndmum Sonskowski Abbatem
Cervonensem Latum.

In Causa et Actione Judiciaria Infrascripta
inter GG Josephum et Joannem ac Ultrem ad

modum Rndum Franciscum Prdus Sancti
Bartholomaei Clericum Fratres Inter se
Gnos Koskowskie ob Illris Adm Rndi
Valentini Koskowski Praepti Sacra
tovien Filiastros et Successores Natu
rales Actt ab Una et Perillrmam Jose
phum Sochkowski Abbatem Conven
tus Conventus Canonicorum Lateranen
Praeptum Plotzien tum Antonicem Seu
Alterius Mnis Draminskie Eiusdem
Conventus Priorem ac totam Commu
nitatem Eiusdem Conventus in haerenda
madribus Suis Authentica facta Aliisque
Documentis Causam Praesentem Juvandi ad Judm
officii praesentis Citatis Parte ab altera ad videndum
et audiendum Attentandum quipsos ad Comporta
tionem Documentorum et quorumvis munimento
rum ad Substantiam Patronimicam
Kuskowianam apud Eundem Illrem Rndum
Kuskowski Praeptum Mlotatovien Seu
vero Actt Patrum in manibus Eius Exi
stentialiorque Documentorum Seriorum Reversa
lium ~~[illegible]~~ Summas per varios Credito
res tum Rem Variam in obligationem in
Quantitate et Qualitate Summam per Eos
Creditores apud se Praefatum Illrem Rndum
Kuskowski obligatum et possessa Data olim Illris
Rndi Kuskowski per Ipsa Indebite
Occupata per Sententiam Judicii
Officii Stringi Comportationem Eorum
Documentorum tam ad Substantiam
am Patronicam Kuskovianam pertinen
Scripturae Salium tum Etiam Quorumvis

Expressum

Quorvis Visitationis Decrorum ac Reformationis aliorum
que Documentorum Ecclesiasticorum in rem Perillustris Rndi
Kuskowski per quas cunque Pnas Subsecuti de
mandari Quibus Comportatis Documentis
Exhaditionem Juxta Satisfactionem Omni
modam admitteni Lites Expensas per ipsas
Causas Refundendas Declarari ac id Quod
Justitiae Erit Decidi et Sententiari alias Ci
tatione Eadem Praemissa fusius in se obloquendum
in diem hodiernam recte Cadendum et Devenientem
Partibus ipsis Utrisque et quae GG. Josepho
et Joanne tum Illri Admodum Rndo Francisco Or
dinis Sancti Bartholomaei Fratribus Inter
se Kuskowskim Actum per Eosdem GG. Josephum
et Joannem Kuskowskie Suis et Illris Rndi
Francisci Kuskowski Fratris Sui Unibus
Pter Illmum et Rndmo Josepho Kostko
wski Abbate Conventus Cervenensis Cano
nicorum Lateranensis Praepositi Bltonensis tam
Admodum Rndo Antonio Draminski
Eiusdem Conventus Priore ac toto Eodem Conven
tu Citatis per Gnum Stanislaum Laguna
ad Obiectum a Latere Condnem ex Parte
Gnorum Josephi et Joannis Kuskowskich
in Bilsko in Omnibus Communibus die
Quinto Mensis Octobris 1781mo. Super
Conventu Cervenensi Canonicorum Regulari
um Lateranensi Rne Exhaditionis Rerum
Variarum fatis olim Rndi Valentini
Kuskowski Derelictae Suorum Actorum Patrui
ac aliarum Circumstantiarum obtentae et Publi
catae ~~[illegible]~~
~~[illegible]~~
~~[illegible]~~ Judicii
Judicium Officii praesentis Decrevit Praesentis que
Decernit Quatenus Idem Conventus De
ceat de loco Stanae et quoniam moderamini Ju
dicii Officii praesentis Idem Conventus Cervenensis sese
Subiecerunt proinde Judicium Officii praesentis Sen
tentiat Quatenus Conventus Cervenensis in Con
stitutionem hoc Stanae Poenam simplicem
Quatuordecem marcarum Polonicarum Parti Obijciendam
Judicio vero Suo Medietatem Earundem marcarum
in instanti Sub Rigore Poenae Bonitionis

ex Regno Poenalium Extendendae Solvant
Laberegue locum Standi Eundem Conven
tum Cervenen. Declarat et Partibus
Negotium Inducere Mandavit Man
dati praesentis in inductione Cuius Coram Ju
dicio Officij praesentis Comparentes et Secum Ju
dicialiter Controvertentes Quam Partium
Controversijs In Judicium Suum Inductis
Exaudiitis Judicium Officij praesentis Citationem
Partis Actoreae Parti Citatae Com
portatione Documentorum fatis ob quam
Rndi Valentini Kuskowski mo
dernorum Actorum Patrui Derelictae et per Con
ventum Cervenen. Occupatae Praesens ad
Judicium Edit. Decidendae Siquidem Causa Prae
sens Coram Conventum Cervenen. per Ipsos
Kuskowskie non modo in Judicio Praesentis
Officij verum et in Judicio Tri Plocen.
Respectu Vindicationis Substantiae
Statisolim Illustris Rndi Valentini Kusko
wski Patrui Sui Germani Derelictae pro
motae esse Videtur Intuitionem Cuius De
Causae ab Eodem Conventu Cervenen. De
cretum Judicij Tris Plocen. in Plocho die
Decima Nona mensis Januarij Ao 1782do
Remissionem Causae ad forum Competens
Cum Conventu Cervenen. Iniungens Repo
nitur Eque in Fundamento Conventus
Cervenen. Causam praesentem non Subesse foro
praesentis Inferunt Imo ad forum Ubi Con
sistunt Bona Conventualia Remittendae
Praetendunt Inde Judicium Officij praesentis
Attentis Praemissis Deductionibus Eiusdem Subesse Causam
praesentis foro Judicij Officij praesentis Declaravit
Declaratque praesentis Imo Attento Decreto
Tri Plocen. Superius de Actu Exarato Cau
sam praesentis Junctim ad forum et Jurisdictionem
Visogrodiensem Competentem Cum toto Negotio ac
Partibus Utrisque Remittendae Censuit Censetque
ac remittit praesentis Conservandae Tenuum Parti
bus Memoratae Utrisque in Praealle
gatis Judicijs Visogrodiensibus Sine Quavis ad Citationem
Comparendae Paratum Peremptorium Incon

tinenti

In continen. M. R. G. P. Valentinus Juichalak de
Cierszewo Cath. et Jurat. Palam Rvit Quia
ipse Citationem Literatam Sigillatam pro Judicij
ps. Pfen. Servien. Edictum Pnefatum
Citatum Ad Bona Osmolinko Molendi
numque in Pltu Plocen. Existens Feria Se
cunda post Dnm Conductus Paschae Prima
Ao Dni Pren. Detulit Expertavit Ipsum
et Reliquit et de positione notificavit
de quo Pren. idem Jnlis fecit Relationem

Danitus Infidelis Marck Judeus et Mercator Sieprc

In termino hodierno ex Decreto anteriori Judicij Offi
cij Pren. Fra 2da post Dnica Oculi Quadtem pro ideo
Die 24ta Mensis Martij Ao Dni Millesimo Septin
gentesimo Octuagesimo Tertio inter Mo Nicola
um Suminski Supparium Terrae Dobrinens.
actum ab una et Infidelem Marck Judeum et Mercato
rem Sieprcen. citatum parte ab altera in Contumaciam
lato quo mediante Decreto Ratione Solutionis Sum
mar. Binar. primae Octingentor. Flor. Pol.
ex Summa majori Mille Sexcentor. itidem Flor.
Pol. per Citatum ad scrum manuale Contracta restans
alterius Trecentor. Flor. Pol. pro lana modernis
licitis per eundem citatum ab actum accepta una cum provisi
one ab eisdem summis provenien. per actum ab eodem Infi
deli Marck Judeum et Mercatore Sieprcen. pten
sar. ac aliar. circumstanciar. termino compraeten
sar. Eidem in actum Comprobatio Juratoria reali
tatis Scripti et Summar. debitum in sequenti
Judicior. Castrens. Capitis Plocens. Fra Secunda
prius vel proximius abhinc in Cro Plocens. Cele
branda Cadentia ut pote moderna cum Termi
ibidem Contenti Ultima Conservatione facta est,

insinctum

Iniuncta Alias Decro Eadem praemissa Fusius in
se obloquens in Diem hodiernam recte cadens
et deveniens partibus ipsis Et quidem M. Nicolae
Suminski Supparii Terrae Dobrinensis actor pltor
Et quoniam perfidus et Infidelis Marek Judeus
et Mercator Supreens Citatus praesens in Trno Disparet
et se Condemnare permittit proinde praefata pars
actor coram Judicio Officij Praesens comparens
et Trnum Eundem hodiernum per totum Judi-
cium modernorum tractum legitime Attentans
Memoratum Citatum ad jus Juridice per R. X. G. P. Valen-
tinum Michalak de Cierszewo authum et iuratum
Tribus et Ultra iuris Formam Clamatum
et Vocatum non tamen Comparens et hoc
ratione solutionis summarum unius octingen-
torum Alterius trecentorum Florenorum Polonicorum cum
provisionibus provenientibus in lucro Ultimariae
fortis finalis ac indilatae faciendae Executionis
alias in toto se profecto Lucro negocij sui prin-
cipalis admittens Judicio Officij praesens judicialiter
ac Officiose Condemnavit Condemnatumque praesens
ulterioraque sibi per Judicium hoc ea in Causa fieri
et exequi postulavit et Judicium Officij praesens
juri Communi postulationique partis actoris
utilitate annuendo Baonis Poenam in vim
Eiusdem lucri ultime hac in Causa obtenti decrevit
praesens quod decernit et ad publicandum Eandem Baonis Poenam
supra Scriptum Mlem Judicialem addidit et deputa-
vit qui Mlis satisfaciendo deputationi suae a
Judicio Officij praesens habitae memoratum Baonis
poenam modo praemisso obtentum ac ipsum met
Citatum praesens in Trno disparentem esse Banitum
Juri Communi Contrarium et rebellem

hic

hic in atrio Stubae Judicialis ac in aliis locis publicationi solitis praesens plurima nobilitate ad iudicia moderna forumque publicum Congregata alta sua praeconica et sonorosa voce proclamavit Publicavit et ad notitiam omnium pertinentium praesens in dubiam deduxit de quo praesens Jd Mlis eloco publicationis suum ad Judm redigens Fecit Reaonem praetiquam publicatae ut remissum est Baonis Poenam Judm Officij praesens pro faciendo juxta praescripta iuris Commonis ultimaria forti finali ac indilata Executione G B C Plocens Quemvis Qui prius requisitus Fuerit Facilius ve per partem actae Conduci poterit addidit et Deputavit qui G Burgrabius loci praesens quivis Exequendo monus officij sui parendoque addicioni a Judicio Officij praesens habitae Eandem ultimariam fortem finalem ac indilatam executionem ad primam partis actae requisitionem Decrique praesens exhibitionem facere et pro agere debebit ac tenebitur idque sub poenis Conc. Renitens Officiales legibus Rni sancitis.

G.G. Suwienscy per Infidelem Szymanowicz Baniti. tamen non finito

Bannitus S. Kowalewski B C Plocens per S. Kęsicki

In Trno hodierno ex adcitatione Lustr Castr Capnali Plocens tenoris talis Onuphrius in Siepre Bromirski Plocens Plonscens et Capitaneus Zibi S. Thomae Kowalewski B C Plocens de Persona

Boniq

Bonisq tuis Generaliter Omnibus Vigore Regio
et hra qua hac in Pte fungimur Capit
Auth Mandamus ut in Trinis Querelar
tum Officij Causar Tra Secunda prius
vel proximius ab hinc in Cro Plocen Cele
brand Pltar Peremptorieq Comparcas ad
Instantiam Si Josephi Kexicli act quod te
Cit seu potius ad paratos anteriores
Trnos paratum Decrum Injunctae So
lutionis adcitat ad Videndum et Audiendum
te ad Solutionem Ducentor Sexaginta
Quatuor Flor Pot una cum provisione
per Septem a Centum ac Lucitar Pri
mae Trium Marcar Pot alterius Septem
Marcar Pot Tertiae Deniq Duplicis
Contraventione Decro Quatuordecem
Marcar Pot Decro Judicij Prsen adju
dicat per Sententiam Judicij Nri Stringi
Solutionem Summae Una cum provisione
Injungi Poenas Ravne Contraventionis
Decro Decerni Litis Expensas Refundi
ac id quod Juris Erit coram Te Statui De
cidi et Sententiari Sis Pariturus et Judlr
Responsurus Dat in Cro Plocen Tra 2da
pt Dmcan Conductus Paschae Prsa A D 1783tio

In Diem hodiernam Recte Cadenę et De-
vendenę Ptibus Ipsis et quidem S. Joseph
Kęsicki actor Ptr S. Thoma Kowalewski B.R.
Cit per S. Carolum Turowski Judm Officij
Pseu Decrevit Pseu ~~Decrevit~~ Decernit Quatenus Com-
parens Edicto Sufficientius Inscribat Com-
paritionem et quoniam Sufficienę non In-
scribit quinimo Suum Principalem Condemna-
re Permittit Proinde Praefata Pars Actorea Co-
ram Judicio Officio Pseu Comparens et
Trnum Eamdem hodiernum per totum Ju-
diciorum Modernorum Tractum Ltmu attentans
memorato Cito ad Jus Juridice per MRPP. Valentinum
Michalatę de Cierszewo Authum et Jurato
tribus et ultra Juris formam Vitibus 4 Cha-
matum et Vocatum non tamen Compa-
rentem et hoc rnu Solutionis Summae
Ducentorum Sexaginta Quatuor Flor Pol
una cum Poisione per 7ptam Centum Con-
putandę ac Marcarum Decem Castr Plocen Actor
Adcitato adjudicato ac Decernendę Poenalitatis
Intuitu Contraventionis Eidem Decem admittendę
Judicio Offij Pseu Judtr ac Officiose Conde-
mnavit Condemnatę Pseu ulteriorę sibi
per Judm hoc Ea in Causa fieri et Exe-
qui postulavit et Judm Officij Pseu Juri
Communi postulationiq Ptis Actor ubi Ditate

Annuendę

Annuendo Bnis hac in Causa Obtenti De
crevit Pseu Decernit et ad publicandum
Eandem Bnis Poenam Supraserum M. Judici
alem addidit et Deputavit Qui Mlis
tatis faciendae Deputationi Suae a Ju
dicio Officij Pseu habitae ~~Eandem Exec~~
Memoratam Bnis Poenam Modo praemisso
Obtentam ac Ipsummet Cit Pseu in Trib
Disparendo Esse Bnitum Qui Communi
Contrarium et Rebellem hic in atrio Stu
bae Judicialis ac in aliis Locis Publica
tioni Solitis Pseu plurima Nobilitate
ad Judicia Moderna Totumque publicum Con
gregatum alta Sua Patrica et Sonorosa
Voce proclamavit publicavit et ad Noti
tiam Omnium pro tunc Pseu in Dubi
am Deduxit de quo Pseu Idem Mlis e
Loco publicationis Suum ad Judicium Redigens
fecit Relationem pro quam publicatam
ut praemissum Est Bnis Poenam Judicium
Officij Pseu pro facienda justa Pseu Ipsius
Communis Executione G. Bartolomeum
Gutowski Burg Loci Pseu addidit et De
putavit qui G. Burg Loci Pseu Exequendae

Mnus

Munus Officij Sui prosequendo, addi
xit a Judicio Offij pro eo habitos Cam
Executionem adjudicari Sibi ad Re
petitionem Decij pro eo Executi
onem facere, et peragere Debebat ac
tenebatur ipse sub Pena unc Remittens
Officiales Legibus Sui Juris ad Continuo
Mupsrasorum Mlij Judicialis patam
Petit Lucia Jose addicti sibi Legitimi
Judicij pro eo Servienti debit cum Effec
tu ad Bona Restitutionis juxta Datam
Superius in adcitatione Specificatam
Detulit Exportavit posuit Reliquit et
De praedictis ne pretendat de quo pro eo
Mli fecit Relationem

Satisfactio Communicationis documentorum inter
P. Lauretti et Mtt. Principis ac Alios.

In Dei nomine Amen Anno Dni Millesimo Septingen
tesimo nonagesimo Tertio quarto Regnante Ferdinando
Dei Gratia Rege Utriusque Siciliae Hierusalem Infante
Hispaniarum Duce Parmae Placentiae Castri Etc. Die
Vero Decimo Octavo Mensis Martij Indictione Decima
Neapoli. Cum sit quod Nos Notarius Joannes Antonius
Lauretti Civis Neapolitanus Regia Publica Auctoritate
Notarius ad Instantiam Illustrissimi Principis Sanctae
Agathae Domini Alexandri Lauretti Civis Neapolitani
Regiae Camerae Summariae Advocati Fiscalis Regiae
Camerae Summariae Consiliarii Regiae Camerae Sum
mariae Presidis Regiae Camerae Summariae Regentis
Regiae Camerae Summariae Magni Curiae Vicecomitis
Regiae Curiae Locumtenentis Regiae Camerae Sum
mariae Praetoris Regiae Camerae Summariae Cap

Gnos Pinińskie Medietatis Bi Kursy ante
actos atq Joannem Turowski Camerarium Trrem
Wyssogrodien Modernum Eccl Bi haeredes Actt
quo mediante intuitu Solutionis Summae Centum
Tymphonen p Ott Mcum Paulum Pinińskim Cit
Parentem ab Ott Gso Michaele Zawidzki Actt
Parente ad sensum mnle Casu quodam deperdit
mutuo Contracte testamento Ultimae Voluntatis
Eodem Ott Actt Parentis Specificat p eunde
Gm Zawidzki Actt ab eisdem mm Pinińskie et
Turowski cum provisione ad alterum tantum
Accreta Extensa Obnivoterat eandem Causam
Communicatis Documentis Parti Utriq pro
Sequenti Judicio Crum Capit Plocen Fra Wa
prius vel proximius ab hinc iuxta Suam Ca
dentiam Celebrandae Trnis ut pote modernis
est injuncta Trnisq Sine Ulla adcione Com
parendi Peremptorius Partibus eisdem est Pre
xus alias Decro eodem Emissa fuerit in se Obli
quen nidiem hodiernam recte Cadenti et deve
nienti pltibus Ipsis Utrisq et quidem Gso Alexan
dro Zawidzki Actt pr Ter Gnoso Joanne Turowski
Camerario Trre Wissogrodien Cit p Gm Chriso
l Cit prte ab altera

Actorum

Quinquagesimum Decimum Millesimum Octingentesimum Decimum Quartum Regnante Domino Nostro Francisco Primo Austriae Imperatore Rege Apostolico Regnorum Hungariae Bohemiae Lodomeriae Galiciae Illyriae Archiduce Austriae Magno Duce Cracoviae Mediolani Mantuae Venetiarum Carinthiae Carniolae Bucovinae Transylvaniae Dalmatiae Croatiae Slavoniae Comite Habspurgi Tyrolis Goritiae Principe Comite Principatuum Tridenti et Brixinae Marchione Moraviae Burgravio Norimbergae Principe Comite Habspurgi Flandriae Tyrolis Goritiae Domino Portus Naonis et Salinarum Anno Domini Millesimo Octingentesimo Decimo Quarto Mense Julio Die Vigesima Prima Actum Tergesti in Domo Habitationis Infrascripti Judicis Praesente Domino Carolo Turcovich Terminum pro Audiendo Decreto Immissionis Documentorum Causam hanc Concernentium hinc inter Partes Comparentem Antedicto Judicio Officij hanc Causam Concernentium Judicium Officium pro Decreto Praemisso Decernit quatenus Pars Actrix Allegata Documenta ad Causam hanc Concernentia Producat Pars vero Rea Allegata Documenta Satisfactionem Concernentia Producat Quo Producto Documentorum Causam hanc Concernentium Termino Pars Actrix Memorata Documenta Satisfactionem Concernentia Producere Neglexit Quapropter Actor in Satisfactionem memorato Decreto Documenta ad Causam hanc

Comportatione pnaria Parti Citt omnia et
Singula Documenta Sua Sub Succubitione in
Causa admentem legis Comportare Judicium Offi
cij Choree Mandavit mandet Pseng ex quibus Com
portatis et Comportand Negocium Princi
pale in Sequenti Judicio Crenti Capitl Plocen
Tra Ida prius vel proximius ab hinc in Cro Plo
cen Celebrand Cadentia decidend Judicium
Officij Pseng declaravit declaratq Pseng Con
servand Trnum Partibus memoratis Utrisq
in Pallegatis Judicij Suis sine quavis adci
tatione Comparendi Paratum Peremptorium

Decretum Comprobaonis Inter GG Malinski et Zukowski

In Causa et Actione Judiciaria infrascra Inter G Nico
laum Malinski Actt ab Una et G Adrianum Zukowski
Inhaerenc Maoni suae Coram Actis Authr Rm facta ad
Judm Officij Pseng pte ab altera Citt Jdq ad videnc
et Audienc Jps ad Solvonem Mercedis p binis An
nis Obsequior per Actt Jps Pstitt et quid ex Pri
mo Ao Florenc Viginti Quinque jam Vero et Altero
Ao Florenc Quinquaginta tum p Epiphio et Frenis
ao Actt pprijs p Jps ab Actt Acceptt Quota Duode
cem Florenc Pdtt Sententia Judicij Officij Pseng
Stringi Solvonem Indilatt Assignari ac Jd qd Juris
Erit Sententiari Alias Cione Eadq pmissa fusius in se
obloquenc in Diem hodiernam Recte Cadenc et Devenienc

Ptibus Jpi Utrisq et Quidq Ill Nicolao Malinski Actt
pltr Adriano Zukowski Citt per G Laurentium La
guna Coram Judicio Pfez Comparen etc Judm Cionem
Actt Citt ad se p solutione Quotar Unius Viginti Quin
que Alterius Quinquaginta Florez Polt in Vim Deser
vitae Mercedis Debitt Bonificaone p Trenificio ac
Epiphio Edit Decidenq propiorem Actt ad Comprba
tionem pmissar Quotar Realitatis et Trenificij
ac Epiphij Valoris in Sequenz Judicijs Crez Capitt
Plocez Tra 2da prius vel pximius abhinc in Cro
Plocen Celebranq Subsequenq Adinvenit Conser
vanq Tmum Ptibus Memorat Utrisq in Palle
gat Judicijs suis sine quavis adiione Com
parenq parat peremptorium In Continez Mtis
Valentinus Michalak de Cierszewo Authetju
rat palam Rvit Quia Ipse Cionem Literat
Ligit p Judicijs Pfez Servien edit Coz Pfatz
Citt ad Ba Zukowo Tra 2da post Dm Ra
mis Palmar ~~Quad~~ pa Cio Pfez Detulit Ex
portavit posuit Reliquit et de positione
notificavit de quo Pfez Jg Mtis fecit
Relationem

Decrum Statuitionis inter GG Wasniewskie et
Sk Dobrski

In Tme hodiemo ex adcitaone literat Cren Capitt
Plocen Cuius tenor sequitur talis Onuphrius in
Siepre Bromirski Plocen Plonsen etc Captrius
OS Stanislai Eques Vobis M. Francisco Dobrski
Pincernie Rosanen Dno tum L. Rocho do bonis Do
brosielcie Subdito de pmis bonisq vestris glter Omni
bus vigore Regio et nostra qua hac in parte fungimur

Capit

Capitl authoritate mandamus ut in Tmo Qua
rellarum Causarumq Officij Judicijs feria 2da
prius proximiusve abhinc in Cro Plocen, Celebrane
pltes ac peremptorie Compareatis ad instantiam Gg.
Mathei et Jacobi Wasniewskich Actl Qui Vos et quiae
Subditum in Assia Dni in virtute Decreti Judicij
Officij presen in anteactl Cadentia in iuncti adcitaõ
nis Qui p Statuitione Lsi Rochi de bonis Dobrosielice
Subditi adcitant idq ad videnq et audienq Vos et quiae
Te M. Dobrski Dnum ad Statuitionem precensiti
Lbi Rochi de bonis Dobrosielice Subditi Sententia
Judicij nostri Stringi seu potius satisfactionem De
creto ad inveniri Statutum quoq ad recognitionem
quantitatis rer ac pecuniar pt ol G Antonium Wa
sniewski apud Te derelictl adigi in universaliq Causa
p Decrum ad Cadentiam presen suspensa satisfieri man
dari ulterius vobiscum ea in Causa iure procedi litis
expensas refundi ac id quod juris erit statui decidi et
Sententiari Sitis Tmo adveniens Parituri et judliter Re
sponsuri Datl in Cro Plocen feria 4ta pt D. Conductus
Paschae proxa AD. 1783tio In diem hodiernam recte
Caden, et devenien partibus ipsi utriusq et quiae Gg. Jaco
bo et Matheo Wasniewskie Actl p Eunq G. Jacobum
Wasniewski fratrem natu maiorem suo et fratris
sui nne pltes M. Francisco Dobrski Pincerniae Rosa
nen Citatl p G. Carolum Turowski Coram Judicio
presen Comparen etc. Judicium amputatl Dilaõne
maioris p Comparen a parte Citatl affectatl tan
quam in Causa pltem non requiren partibus experiri

mandavit mandatq. praesens in experimento exaudiri
partium controversiis adcitationem partis Actae Parti
Citatae suum ad Judicium per statutionem L. Rochi ~~[illegible]~~
edita decidendae Judicium Officij praesens decrevit praesenque
decernit quatenus pars Actae satisfaciat Decreto Judi
cii sui in anteactis judiciis suis in puncto adcitationis
M. Francisci Dobrski per statutionem L. Rochi de bonis
Dobrosielice Subditi ad recognitionem quantitatis
rerum et pecuniarum pro ob. G. Antonium Wasniewski
Derelictae inter Partes comparentes lato idq. in instan
~~[illegible]~~ et quo
niam pars Actae satisfacit proinde satisfactione ad
inventa decrevit Judicium Officij praesens praesenq. decernit quatenus M. Dobrski L. Ro
chum de bonis Dobrosielice Subditum statuat in
instan et si quidem non statuit proinde contravenisse
Eundem M. Dobrski Citatae Judicium Officij praesens De
claravit declaratq. praesens decernendo quatenus per con
traventionem Decreto in puncto non statutionis L. Ro
chi Subditi M. Dobrski Citatae poenam simplicem
quatuordecem marcarum Polonicarum parti Actae in sequen
Judiciis Crem Capitis Plocen feria 2da prius vel proxime
ab hinc in Crto Plocen Celebrandae Judicio autem
per medium in instanti sub poena bonorum ex Regro pe
nalium publicandae solvat Nihilominus Jus Citatae
praefatae L. Rochum de bonis Dobrosielice Subditum
per sequen Judiciis Crem Capitis Plocen feria 2da prius
vel proxime ab hinc in Crto Plocen Celebrandae statuat
Conservando Trinum Partibus memoratae utrisq. in prae

allegatae

allegat Judiciis suis sine quavis adcitatione Compe
rendi parat peremptorium. In Continen. MRG Providus
Valentinus Michalak de Czerszewo Authus eo Jurat
palam rvit quia ipse Citationem literat Sigillat p Judi
ciis Prsen. Servien. edit con. Pfat Citat ad bona
Dobrosielice vixta Dat et annum superius in
adcitatione specificat detulit exportavit posuit
reliquit et depositione notificavit de quo Prsen.
Idem Mlis fecit Relationem.

Decretum pr. Comparitionis inter GG. Kasiborskie

In Trno hodierno ex Decreto anteriori Judicij Officij Prsen.
in Trnis Quarelan feria 2da pr D. Ovili Quadrlan
pxa idest die 24ta Mensis Martij Anno Prsen. inter
G. Joannem Kwasiborski Act ab una et G. Paulum
Kwasiborski Citat parte ab altera lat quo median
intuitu Solutionis Summar. primae quae Triginta Uni
us Aureor. Hungr. ad Scriptum manuale ab Act lon
trat et Solvi cum provisione declarat, alterius Octin
gentor. Quindecim flor. Grg. duodecim Pol. ex Sum
mis variis temporibus per ot ipsi Parentem ab Act
mutuo accepta Rrgro Conscro specificat et in unum
junct Summam Pmissam efficien. Coagulat Tertiae
Viginti Quatuor flor. Pol. p Ipsi ab Act Concredit in
super Siliginis hyemmalis Corethor. mensurae Antiquae
Raciązien. undecim ot ipsi Parentibus Concredit per Act
ab ipsi Citat praetensae suspensa decisione totius
Causae adcitatio Ipsi G. Joanni Kwasiborski Act GG. Sophiae

q. Antonii Gutkowski Rosaliae q. Caroli Turski Contum
atq. Marianne Virginis Innupt. Kwasigborskich Soro
rum inter se Grnat. ac Eat. Maritor. p. sequen. Judicior.
Crem. Capit. Plocen. feria 2da prius vel p. xius ab hinc
in Cro Plocen. Celebrand. Cadentia utpote moderna
est in iuncto Trnusq. sine ulla adcitatione Comparend.
peremptorius partibus eisq. est Offixus ~~[illegible]~~
~~[illegible]~~
~~[illegible]~~
~~[illegible]~~ tum ex adcitatione literat. Crem. Capit. Plocen.
cuius tenor sequit. talis Onuphrius in Siepre Bro
mirski Plocen. Plonsen. etc. Capit. Ostanislai Eques
Vobis Gg. Sophiae q. Antonij Gutkowski Rosaliae q. Ca
roli Turski Kwasigborskim Contibus ac Maritis
seu utrisq. longibus nec non Marianne Kwasigborska
Virgini innupt. de prius bonisq. vestris glter. Omnibus
vigore Regio et nostra qua hac in parte fungimur Capit.
Authoritate mandamus ut in Trnis Querelat. Causa
rumq. Officij Judicij feria 2da prius vel p. xius ab hinc
in Cro Plocen. Celebrand. plter. peremptorioq. Compa
reatis ad instantiam q. Joannis Kwasigborski Act. Qui
Vos in assia de lege requisita insistendo Decro Ju
dicij nostri in anteact. Cadentia inter se Act. ab
una et q. Paulum Kwasigborski Vestri fratrem parte
ab altera Lat. Citat. seu potius ad parat. hocce
Decrum ex re demandat. vestri adcitationis adcitat.
ad videnq. et audienq. vos ad attentanq. Causam inter

se Act.

Se Actum ab una et Gg. Paulum Kwasiborski nostro
in judicio vertens Sententia Judicij nostri stringi so
lutionem Summam primae trigenta unius Aureorum Hungr.
scripto manuali per ob. vestri Contum parentem Sibi
Actum ad Solvendum assecuratum alterius Octingentorum Quin
decem florenorum Grossorum Duodecem Polonicalium ex Summis variis
temporibus per ob. vestri Parentes in necessitatis a
se Actum mutuo acceptum regio Conscriptio specificatum Tertia
Vigeriti quatuor florenorum Polonicalium una cum provisione insuper
Siliginis hyemmalis Corethorum mensurae antiquae
Raciasien undecem per ob. vestri Parentem a se Actum
Concreditum extraditionem sive bonificationem Quem
Onus vestri magis Solutionis promissam Summam et
bonificationis Siliginis afficit demandari Causamque
Eandem iuxta obloquentiam anteriorum Termino discudica
ri ac id quod juris erit statui Sitis Termino huic
Parituri et Judiciter Responsuri Datum in Castro Plocen
feria 2do post Dominicam Conductus Paschae proxima An
no Domini 1783tio Indiem hodiernam recte cadens
et devenientes partibus ipsi utrisque exquisitae G. Joanne
Kwasiborski Actum pluries G. Paulo Kwasiborski Citatum
et Indicens per G. Carolum Zurowski Gg. Sophia G.
Antonij Gutkowski Rosalia G. Caroli Turski Con
sortibus Kwasiborskie ac Eandem Maritis nec non
Marianna Kwasiborska Virgine Innupta Adiutatum
et Indicens per Eundem Coram Judicio Praesentem Comparentem etc.
Judicium Officij Praesentem Terminum per Decretum Anteacti Judicij sui

Conservat decidendo decrevit praesentq decernit quate
nus S. Joannes Kwasieborski satisfaciat Decretum
Adcitationem S. Sophiae S. Antonij Gutkowski Ro
salie S. Caroli Zurski Contum atq Marianne
Virginis Innupt Kwasieborskich Demandat
idq instistat et quoniam praedictus Gen Kwasieborski
in praemissis satisfactionem praestitit Comparitioq
ab adictat est inscriptum proinde Judm satisfactione
adinvent partibus experiri mandat in experi
mento Controversiis partium inductis exaudit
Judicium Officij praesentis necessariam esse Prlem
Comparitionem partium utrarq idq in Sequens Ju
dicium Crcm Capitl Plocen feria 2da prius vel
proxius ab hinc in Crto Plocen Celebrandum subse
quendum Censuit Censetq praesentis Conservando
Trnum partibus Memorat utriusq in praallegat
Judicium suis sine quavis adcitatione Comparendum
parat peremptorium In Continent MRD Providus Va
lentinus Michalak de Czenzewo Authus et Jurat
palam rvit Quia ex adcitationem literat Sigilat
Judicii praesentis Servien edit cum praefat Citat ad
bona Kwasieborzyno iuxta Dat et Annum in
adcitatione posit detulit exportavit posuit reli
quit et depositione notificavit de quo ~~praesentis~~
Ejus Relatio.

Dilatio Documentor Communicationis Inter Krasniewskie et Krusniewskie.

In Causa et Actione Judiciaria infrascripta inter G. Mathiam Krasniewski Act. ab una et GG. Mathiam Simonem et Michaelem Kruszewskie Fratres inter se Germanos inhaerenda documentis Causam praesens suffragantibus ac Maioni suae all the facta ad Judm Officij praesens parte ab altera Cittes idq advidenda et Audienda ipsos ad solutionem summae Ducentor Tyry per Ol. Gsam Franciscam Zielechowska primi et Gsi Adami Kruszewski Ipsor Citator Parentis secundi ad praesens voti Ipsius Act. Consortem in vidualis statu pro tunc existens ipsi Act. inscripta sententia Judicij nostri Stringi solutionem praemissae summae Cum pensione proveniens in dilatam assignari litis expensas refundi ac id quod juris et Justitiae Erit Sententiari. Alias citatione Eadem praemissa fusius in se obloquens in diem hodiernam recte Cadens et Devenien Ptibus ipsis utrisq et quia Generoso Mathia Krasniewski Act. Personaliter Gnosis Mathia Simone et Michaele Kruszewskie Cittis per Eosdem Generosos Mathiam et Simonem Kruszewskie suis et Fratris suis nnibus Pnellr Coram Judicio praesens Comparentibus et secum Judlter Controvertentibus Quar Ptium Controversiis in Judicium suum Inductis Exauditis Judicium Citationem Act. Cons Ptem Cittam pro solutione summae Dmo Comprehensae

una

una Cum provisione ab eadem summa prove
niens edito Decidendi Siquidem causa praesens invete
rata suum ad Judicium devenit idcirco Judicium
praesens mente legis dedit et Concessit prout praesen
dat et Concedit dilationem Communicati
onis Documentorum hanc Causam Evincentium
mediante Comprobatione Comprobandorum
In sequenti Judiciis suis Crem Capitulo Plocensi Fra 2do prius vel
proximius ab hinc in Cro Plocensi Celebrandi
producendam Conservandi Trinum partibus
utriusque memorat et allegat Judiciis suis
sine quavis adcitatione Comparendi peterat
peremptorium In Continenti MRG P Va
lentinus Michalak de Cierszewa Authus
et Jurat Palam vit si Citationem lite
ralem sigillat pro Judiciis praesenti servien
edito Cum praefato Cittos ad Bona Kraszewo
Fra 4ta post Festa solemnia Paschae Anno
praesenti detulisse exportasse posuisse et Depo
sitione notificasse de quo praesenti Jd Mlis
fecit Relatio.

Dilatio Majoris in tem M Mogilnic
ki et GG Politowski et Zdziarski

In Causa et Actione Judiciaria infrascripta in tem M
Stanislaum Mogilnicki Methathoriae Campestrem
Actorem ab una et GG Petrum Politowski et Franciscum
Zdziarski in haerendi legibus Regni deperagendi Te
stimoniis eo nomine Sancitis ad Judicium Officii praesenti
Pte ab altera Cittos idque ad videndum ipsos ad porti

ad perhibendum Vere et Fidele Testimonium in Causa inter ipsum Act. ab una et G. Felicem Dębski Pte ab Altera ~~[illegible]~~ in iudicio Officij pseni Vertens per Sententiam Judicij Officij pseni ~~[illegible]~~ Stringi In casu vero non perhibitionis Eiusd. Testimonij Pœnas super ipsis irrogari nec non in Sublationem Condemnationis Pœnas scorsivas Super ipsis Extendi ac id quod Juris Erit Decedi Alias Citationes Eadem præmissa Jusiis in se obloquen. in diem hodiernam recte Cadens et devenien. partibus ipsis utrisq. Et quia M. Stanislao Mogilnicki Methaloida Campestri Regni Act. per Gsum Chrisostomum Zielinski Gso Petro Politowski Citto p. G. Stanislaum Laguna adcitationem Act. Conc. Citt. suum ad Judm p. deponendo Testimonio ac irrogand. Pœnis in Sublationem Condemnationis Edit. decidend. ad repositionem Comparen. a Pte Citta Eid. Citto dedit et Concessit prout pseni dat et Concedit Dilationem Majoris p. Judiciis Crem. Czemen. p. ut Causas Suas in Eisd. Judiciis Actualiter attentat quam in sequen. Judiciis Crem. Capit. Plocen. Fra 2da prius vel proximius ab hinc in Cro Plocen. Celebrand. ad Mentem legis literat. Documentis probare tenebitur Conservand. Tenum Partibus Memorat. utrisq. in p. allegat. Judiciis Suis sine quavis Adcitatione Comparend. parat. Peremptorium In Continenti M. R. P. Valentinus Michalski de Cerszewo authus et Jurat. Palam r. vit Quia ipse literat. Sigillat. pro Judiciis pseni edit. conc. p. fat. cittus ad Bona Zdziar. Opatki Et Gora super Vallis Ecclesiæ Goren. Fra 2da p. Dm Conductus Paschæ Anno pseni detulit exportavit posuit reliquit et depositione notificavit de quo pseni Jd. Mlis fecit Relationem

Dilatio Inquisitionis in Vbrbe Capit. Collegiatæ Plocen. et G. Mlicki Concessa

In Causis et Actionibus Judiciariis infrascriptis in Vble. Ibinis prima quidem

Capitulum Collegiatae Plocens. Br. Kruszczewa He-
redes tum Gsum Josephum Sięmiętkowski cor. Br.
Br. Kruszczewa administratorem tum perfidum
et infidelem Judaeum Berek Moskowicz Tabernae
in Bonis Kruszczewo Arendatorem Actt. ab una et
Gsum Florianum Mlicki inhaerendo Proationibus suis
coram Actis Authris Rni factis ad Judm Officij
psens. pte ab altera Citt. idq. pro Eo quia ipse
imprimis Infidelem Judaeum Berek Arendatorem
ptime Kruszczevien. Plociam Pedester euntem Cepit Captum
et ad Ba. Sua Bronowo adductum funibus ligavit
ligatum Multoties graviter Converberavit obsangui-
nolavit Convulsiones inflixit insuper Fenum unam
Vecturam Rappae Sulcum unum, Estivalem, Brassicae
itiq. Sulcum unum sibi Actt. infideli Moskowicz apud
Ipsos Cittum Arenda, Secundum Condictamen cum Ipso
Citto factum non tribuit, sibi Actt. Venerabili Ca-
pitulo Damna Plurima in frumentis et Pratis in-
tulit inventaria nullis de Damnis ad forestam
abegit aliasq. permultas violentias in Proationibus
expssas peregit quare citatus ad videndum et Audiendum
ipsum rne pmissor omnium poenis per Sententiam
Judicij Officij psens. puniri inquisitionem hac in
Causa educendam Censeri Damna Compensari
litis expensas refundi ac id qd Juris erit Decidi
et Sententiari Altera quoq. inr Gsum Florianum
Mlicki Actt. ab una ac Venerabile Capitulum
Collegiatae Plocens. Br. Kruszczewa heredes

et Possessores

Possessores Dominis et Gsum Josephum Siemiętkowski Eorum Br Administratorem inhaerendo Maoni suae Authae factae Cittos seu potius ad Incidens Causae et Actoratus ipsi Cons se Actorem institutum ad Judm Officij praesens pte ab Altera adcitatos ad videndum et Audiendum ipsius ratione sui Actoris trno indebite Aggravationis in Jus litisq expensas frustraneas inductionis Improbabilium sibi Acto obiectionis poenis Condignis ad Mentem legis Affici Inquisitionem in Emundationem ab obiectis ipsi sibi Acto educendam Concedi in Actoratu ipsi incompetens actionem Decerni seq Actorem a trno ipsi liberum Pronuntiari ac id qd Jus et Equitas Negotiumq Causae praesens poposcerit Cons ipsius Statui Alias Citaonibus Ejsdem praemissa fusius in se Obloquens in Diem hodiernam recte Cadens et Deveniens ptibus ipsius Utrisq et quidem Venerabili Capto Collegiatae Plocens Br Kruszczowa Haeredibus Dominis tum Gso Josepho Siemiętkowski Eorum Br Administratore Acto et Cittis ac Perfido et Infideli Berek Moskowicz Tabernae in Bonis Kruszczewo Sittae Arendatore Acto per Eundem Gsum Siemiętkowski suo et Luprascror

Actu nne prlter Gso Floriano Mlicki Citto et
Actu prlter Judm citaones ptium utrarq
respectu ~~peractar~~ attentatar violentiarum
bonificaonis fundi ptensionum tum ra-
tione Judebitae Vexae, ac Aliar circum-
stantiar sibi ab invicem ad psens Judm
Editas Decidenae Compinatis Actoratibus
et reatibus affectanae ptibus utrisq ad con-
tenta trnor et Proationum Ptium utrarq
Ejsae ptibus Dedit et Concessit put psenae
Dat et Concedit dilationem Inquisitionis
tam in pbaonem qm in Emundationem
obiector p utrasq ptes in sequenae Judi-
cior Crenae Capitu Plocenae Fra 2da prius vel
proximius ab hinc in Cro Plocenae Celebranae
Cadentia educenae Conservanae trnum Ptibus
Memorato utrisq in pallegatis Judicijs suis
sine quavis adcitaone Comparendi Parato
peremptorium. In Continenae MRG Providus
Valentinus Michalski de Cierszewo Authus
et Jurato palam rvit quia ipse Ciones
literato sigillo p Judicijs psenae Serviene
editu conae pfato Citto et quiae conae G Mlicki
ad Ba Bronowo Conae vero Venerable

Capitu

Capitulum Collegiatae Plocens. ad Bta Pruszczewo utrasq. Fra Secunda post Dm Conductus Paschae pxa Anno psens. Detulit expertavit posuit reliquit et Depositione notificavit De quo psens. Jd. Mlis fecit Relationem

Decrum Comprobationis inr GG Barcikowski Podoska et Kuskowski.

In Causa et Actione Judiciaria infrascra inr G. Joannem Barcikowski Actorem ab una et Gsos Theressiam de Kozłowskie Primi ob Gsi Casimiri Koskowski secundi ad psens voti M Joannis Podoski Thesaurarij Raciąsiens. Contem separatam Matrem tum Joannem Apoloniam Gsi Thomae Swizyński Maydalenam Gsi Joannis Koskowski Catharinam Gsi cujusvis nnis Zakrocki Contes Koskowskie Earq. Maritos Filium et Filias ob G Josephi Koskowski steriliter Decessi Fratrem et Sorores et quid Assia Judigens. Cum Eadem de lege requisita inhaerendo Scripto Manuali in Barcikowo d. 15 9bris Datuali 1773tio Anno p. pfatum ob Gm Josephum Koskowski steriliter Decessum ipsi Citati Filium et Fratrem sup Quotam Quinq. Aureor. Hungr. Dati tum Maoni Suae Authe factae ad Judm Officij psens. pte ab Altera Citati idq.

ad videndum et Audiendum ipsum seu quoniam ipsum
solutionis onus magis Afficit ad Solutionem
praefatae Quotae Quinque Aureorum Hungarorum cum
Provisione ab Eadem provenienti Sententia
Judicij Officij praesentis stringi Solutionem Indi-
latam injungi ac id quod Justitiae erit statui
Alias Citatione eadem praemissa fusius in se
Obloquentem in Diem hodiernam recte Cadentem
et Devenientem partibus ipsum utrisque et Quidem
Generoso Joanne Barcikowski Actore praeterea et Generosa The-
ressia de Kozłowskie primi voti Generosi Casi-
miri Koskowski Secundi voti M Joannis Po-
doski Thesaurarij Racisciensis Separata Conte-
matre Joanne Filio Dziedzic Koskowski
Citato per Generosum Lempicki coram Judicio
praesentis Comparentem et secum Judicaliter Contro-
vertentem etc Judicium Citationem partis Actoreae
pro Solutione Summae Quinque Aureorum Hungarorum
per ob Generosum Josephum Koskowski modernorum Citatorum
Filium et Fratrem Actoris ad Servum manuale
debitae suum ad Judicium Edito Decidendo Quoni-
am Causa praesens sine Comprobatione post De-
mortuum ob Generosi Josephi Koskowski Caput
resolvi non valet proinde Judicium Statuit Qua-
tenus Generosus Joannes Barcikowski realitatem Sum-
mae Quinque Aureorum Hungarorum a Citato praetensae

in Sequenti Judicio Crenen Capitis Plocen. Cadentia
Comprobet pt qm Subsecuti Comprobaonem vel
non Judm Decernet quod Juris erit Conservand
trnum ptibus memorati utriq in pallegalis
Judicijs suis sine quavis Adcitaone Com-
parendi Paratum peremptorium Ju Con
tinen MRG Providus Valentinus Micha
lak de Cierszewo Authus et Jurati palam
vit Quia ipse Citaonem literati Ligiti p
trnis psenti serviente editi Conc pfati
Citi ad Ba Koskowo F. 2da pt Dm Con
ductus Paschae anno psenti Detulit ex
portavit posuit reliquit et De positio-
ne notificavit De quo psenti Jd Mlis
fecit Relationem Fa 2da prius vel proxi-
mius abhinc in Cro Plocen. Celebrand

Decrum Evasionis mi SS. Zochowski et
Stawinski

In Causa et actione Judiciaria infrascrta
inter S. Laurentium Zochowski actorem
ab una, et S. Alexium Stawinski in Lucrenti
maoni suae authe facta vel faciend ad
Judicium Officij per Cittam parte ab altera
ad videnda et audienda ante omnia ipso
ante omnia ad comportationem puncto

punctor in ordine conscriptionis contractus
Tenutarij rsplu de Sortis Bonor Plonna
confectorum adigi Juribus comportatis ad
solutionem Summae Centum flor Pol
pro ~~tenutam~~ Tenuta Sortis in Bonor Plonna
sitae per acta ipsi dimissae ad huiusq
non exolutae una cum provisione proveng
sententia Judicij Officij praesentis stringi
ac id qd Juris et Justitiae erit statui ab iis
citatione eius praemissa fusius in se obloquen
indicem hodiernam recte cadere et decernere
partibus ipsis utrisq et quoq P. Laurentio
Zochowski actor pro et P. Alexio Stawinski
Citto et indicem per P. Mathaeum Liso
wski sufficienti comparitione adinventa
partibus in causa pro experiri mandavit
mandatq pro in Experimento exaudi
tis partium controversijs ~~in~~ pro et con
inductis exaudit citationem Actoris con
cittum suum ad Judicium pro comportatio
ne ~~de~~ Punctorum in ordine conscri
ptionis contractus Tenutarij rsplu
Sortis Bonor Plonna confector solutio
nis Summae centum flor ~~Pol~~ pro Tenu
ta Sortis in B. Plonna sitae per acta
citto dimissae debitae edicto decidenq
tiend quoq actor ante omnia com
portationem praefator punctor per citat
praestanq a Judicio Officij pro assignanq
exposuit cum vero citatus nulla puncta

Consera

consensu se habere infert Proinde attentis
partium illationibus propiorem tamen
cittum ad Evasionem iuratae procul
nulla puncta in ordine Senatorij
sortis Bona Plonna contractus ius
sensu unquam habuit per idque nullo
modo comportare valet in sequen
Judicijs Trib Capit Plon Fra 2da prius
vel proximiles ab hinc in Castro
Plon celebrandae per cittum subse
quenter adinvenit conservando ter
minum partibus memoratis utrisque
in pallegatis Judicijs suis unie gravis
adcitatione comparendae paratis perem
ptorium in Continen M.R.G.P. Valenti
nus Michalski de Cierszewo Cantor
et iuratis palam reddit Jozia Ipse cita
tionem literatis sigillatis pro Judicijs
Pro Servis editis eos Praefatis cittum
ad Bona Sadkowo sup proventibus
Fra 2da post Dm Ramis Palmarum
praxa anno Pro detulit exportavit
posuit reliquit et depositione noti
ficavit de quo Pro Jus Mtis fecit
Relationem

Dilatio Majoris Jmci Pcos Dębski et Politowski.

In Causa et Actione Judiciaria Infrascripta

Inter Gm

Inter Gnm Felicem Dębski Actorem ab Una et N. Pe:
trum Politowski in iisdem legibus Rni de per
agendis Testimonijs ad Judm officij praesentis Sanctis Citto pte ab altera
Ipsque pro Ex: Quia Ipse existens pro Deponendo
Testimonio in Causa mri se Actorem ab Una et M. Sta
nislaum Mogilnicki Metatoridam Campestris
Regni ac alios pte ab altera in tuitu violenti:
ar per Eundem M Mogilnicki et alios sibi Actor
et alijs prout Querelae et prosecutio Causae oblo
quitur per actam in Judicio officij praesentis vertentem Conci
tatos nascitur qua de Causa ad Instantiam ejusdem
M Mogilnicki in emundationem ejus testificare
non vult quinimo se Condemnare permittit Qua
re Citatus ad videndum et audiendum Ipsos ad perhibendum
Testimonium in Causa ut superius est ~~[illegible]~~
~~[illegible]~~ violentiarum per Actorem M. Mogilnicki Me
tathoridae Campestri Rni instituta in emunda
tionem ejus prout Ipse in Interrogatorijs suis
de nne et Cognomine expressi et pro Teste suo
suscepit praevia Corporali Juramento superrealitatem
depositionis Testimonij per Ipsos praestando Sen
tentia Judicij officij praesentis Sringi Sincecus Accusa
verit sciat Ipsos poenis mente legis punire alias
Citrne eadem praemissa pisius in se Obloquentem
Diem hodiernam recte cadentem et devenientem
Ptibus Ipsis et quidem Gno Felice Dębski Actore
pltis G. Petro Politowski Citto per G. Stanisla
um Laguna coram Judicio praesentis comparen

et secun

et secum Judlr controverten etc: ad citationem actoris eiusq Citti suum ad Judm pro Deponendo pro Pte Mfici Mogilnicki Testimonio edit Decidendo ad repositionem Comparen a Pte Citata eiq Citato dedit et concessit pro ut psen Dat et concedit Dilationem majoris pro Judicijs Cren Czernen pro ut Causas suas Jq Cittus in Judicijs Cren Czernen actualiter attentat eiq Citto quam in sequen Judicijs Cren Capitli Plocen Fra 2da prius vel proximius abhinc in Castro Plocen Celebrandq ad mentem legis literatorij Documentis probare tenebitur conservando Terminum Ptibus memorato Utrisq in p allegatis Judicijs suis sine quavis adcitne Comparendi paratum perem ptorium in Continen MRG.P. Valentinus Michalak de Cierszewo Authens et Juratus palum rvit Quia Jpne Citationem literalem Sigillatt pro Judicijs psen servien editam contra pfatum Citti ad B. Starozreby super res mbles ac Inventaria Citti ppria F. 2da pt Dm Conductus Paschae Ao presen detulit exportavit posuit reliquit et depositione notificavit de quo ejus Relatio.

Banitus G Uniecki p G Komorowski

In Trno hodierno ex Decro Antenori Judicij Officij psen in Trnis Quaerelar Fra Secunda post Dm Oculi Quadrlem proxima idest Die Vigesima Quarta Mensis Martij Anno psen

Jnr G. Franciscum Komorowski Actr ab una et Gsum
Michaelem Uniecki Cittum pte ab altera Salt
Quo mediante intuitu Solutionis Summae 60
Florenorum Polon. per eundem G. Michaelem Uniecki Cita praefato
Gso Francisco Komorowski Actr ad Compactum Ver-
bale Mutuo Contractae una cum provisione
ab Eadem provenienti per Eundem Actorem a Supradi-
cto Citto praetensae propter meliorem et Sufficientio-
rem Judicij sui Informationem Personalis Com-
paritio Partium utrarumque per sequentem Judiciorum
Crenen. Capitl. Plocen. ~~Cadentia~~ Fra Secunda
prius vel proximius ab hinc in Cro Plocen.
celebrandae Cadentia utpote moderna est Injun-
cta Trnusque ejusdem Ptibus sine ulla Adci-
tatione Comparendi peremptorius est praefixus
alias Decro Eodem praemissa fusius in se Obli-
quentem in Diem hodiernam recte Cadentem
et Devenientem Ptibus ipsis et quidem G. Fran-
cisco Komorowski Actore praeter et quoniam G.
Michael Uniecki Cittus praesens in trno Dis-
paret et se Condemnare permittit proinde
praefata pars actorea Coram Judicio Officij
praesens praeter Comparens et trnum eundem ho-
diernum per totum Judiciorum modernorum tractum Utrum
attentas memoratae Cidad Jus Juridice per Mtem
Rmi Gnlem Providum Valentinum Michalski
de Cierszewo Authum et Jurati tribus et

ultra

ultra Juris formam vicibus Quatuor Clamato
et vocato nontamen Comparente et hoc in
lucro Solutionis Summae Sexaginta Florenorum
Pro ad Compactum verbale p. Cito ab Acto
Accepto una cum Provisione proveniente Contra-
ventionisque Decreto ac Decernendae poenalitatis
admittente Judicio Officij praesente Judicter ac Offi-
ciose Condemnavit Condemnatque praesente. Ulteriora
quae sibi per Judicium hocce ea in Causa fieri
et exequi postulabit et Judicium Officij praesente
Juri Communi postulationisque partis Actoreae
uti licitae annuente eandem Bannationis Penam
Dictae hac in Causa obtento Decrevit praesenteque
Decernit et ad publicandam Eandem Bannationis
Supraserum Mtem Judicem addidit et Depu-
tavit qui Mtis Satisfaciendo Deputationi
suae a Judicio Officij praesente habitae Eandem
Bannationis poenam modo praemisso Obtento
ac ipsummet Cito praesente in termino Dispa-
rente esso Banitum Juri Communi Con-
trarium et rebellem hic in Atrio Stubae
Judicialis ac in Alijs locis publicationis solitis
praesente plurima Nobilitate ad Judicia moderna
forque Publicum Congregata Alta Sua praeconica
et Sonorosa voce proclamavit publicavit

et ad notitiam omnium ptinentium in
Dubium Deduxit De quo ipsum Jd. Milis
~~fuit &c~~ e loco publicationis Unum ad
Judm rediens fecit Relationem post ea
publicata ut ptmissum est Quibus
peractis Q. Burgi Cives Plocenses quorum
qui prius requisitus fuerit faciusve
per ptem Actoream condemnari potent
addidit et Deputavit qui Q.B. Plocens
quivis Exequendi Munus Officij sui
parendi additum a Judicio Officij ipsius
habitus eandi executionem ac primam
ptis Actoreæ requisitionem Decreti ipsius
exhibitionem facere et peragere Debebit
ac teneb[itur] idq. sub pdmis Cui remittere
Officiales Legibus Rei Sanctis
Judm Officij ipsius ac faciendi justa ipsorum finis com-
munis Executione

In Dilectio M. Kempenhausen Concessa in Causa
cum P. Rubicilli in Scholastica.

In Dei nomine Amen Coram Nobis Notario publico
Capitis Plocensis cuius Tenor sequitur Eiusmodi
Omnipotentis in die nomine Amen Anno Domini
Millesimo Quingentesimo Octavo Indictione Quinta
Mensis Junii Die Vero Mercurii Decima Mensis
Pontificatus Sanctissimi in Christo Patris et Domini
Nostri Domini Julii Divina Providentia Papæ Secundi
Anno Eius Quinto In mei Notarii publici Testiumque
infrascriptorum ad hoc specialiter vocatorum et rogatorum
Presentia personaliter constitutus Reverendus in Christo
Pater Dominus Nicolaus Dei et Apostolicæ Sedis Gratia
Episcopus Plocensis Cancellarius Regni Poloniæ
Nec non Reverendi Domini Joannes Decanus Plocensis
Stanislaus Archidiaconus Gnesnensis Joannes Archidiaconus
Rawensis Joannes Archidiaconus Sandomiriensis
Stanislaus Archidiaconus Cracoviensis Joannes Archidiaconus
Lancicensis Joannes Archidiaconus Siradiensis
Joannes Archidiaconus Lublinensis Joannes Archidiaconus
Wladislaviensis Joannes Archidiaconus Cuiaviensis
Joannes Archidiaconus Dobrinensis Joannes Archidiaconus
Lutomiriensis Joannes Archidiaconus Leczicensis
Joannes Archidiaconus Sochaczovi

qua hac in parte fungimur Capitis Authe
mandamus ut in Terminis Decretorum Causarum Officij
Judicijs Fra 2da prius vel proximius ab hinc
in Sto Plocz celebrandis pter peremptoriam
Comparentis ad Instantiam S. Thomae Stoviski
Actorum Qui vos Inhaerendo Scripto manuali Die
13ta 8bris 1781 Anno in Plocko datum
super Summam Mille Ducentorum nonaginta
Duorum Flor grossorum octodecem Polonicalium
per Te M. Robertum Kampenhauzen Infideli
Judaeo Marek Jakubowicz dato tum Cessioni
Authae per Eundem Infidelem Marek super
Eandem Summam sibi Actorum recognitis alijsque
Probationibus Citatis seu potius ad parandum
quasvis Ea in Causa Resolutiones Paratus
processum et Omnimodam de Bonis Stopinae
super Te M. Roberto subsecuta Convictionem
Ad citatis ad videndum et audiendum attenta Proba
tione inhoati et perducti sup M. Roberto
Kampenhauzen antecacto Bri Stopino haerede
Omne non Solutionis Quatuor Summae per
Infidelem Judaeum Marek Jakubowicz de Bonis
Stopino ante initium inter vos ropta Bona
Stopina Contractum Recignatis Processus
Decretum Judicij sui Fra 2da post Dnicam
Oculi Quadtem interse Actis ab una et vos
Citatis ab altera parte latis in puncto non per
M. Josephum Kampenhauzen modernum
Bona Stopina Haeredem sed per M.
Robertum Kampenhauzen prore sui Actis
iniunctae solutionis ob defectum motum
non probationis per se Actis Bri Stopina
Convictionis subsecuta meliorari Quo puncto

Decreti

Decreti meliorata M. Josephum Kampenhauzen
uti modernum Bonor. Stopina à M. Roberto
Jurisquesitorem ad solutionem promissae Summae
mille Ducentorum Nonaginta Duorum Flor.
Grossor. octodecem Pol. una cum provisione
à Data Scripti stringi, nihilominus Poenas
in Subtractionem processus ac Pro Contraventione
p. M. Robertum Kampenhauzen promeritas
p. te M. Josephum Kampenhauzen solvendae
decidi ac id quod Juris erit statui Litis Trno
huic paritur et iudtr responsuri Dat. in Pro
Plocz Fra 2da pd Dm Conductus Paschae proxima
Anno Dni 1783. in diem hodiernam recte
cadens et devenientibus partibus Jpsis utrisque et quoque
G. Thoma Tłubicki actor pltes. M. Josepho Kam-
penhauzen Succamerarius Parnaviensis Citatus per
G. Josephum Zempicki M. Roberto Kampenhauzen
Citatus per Eundem ad obiectam à latere Condemnatio
nem in Judicijs Crus Ciechanus Fra 2da pd Dm
Conductus Paschae nempe die 27ma mensis
aprilis 1778vo anno et parte G. Francisci Kozicki
Camerarij Trns Ciechanus super G. Thoma Tłubicki
moderno autore mc solutionis Summae Decrd
Judicij Crus Ciechanus adiudicatae obtenti et pu
blicati Judm praesens decrevit praeque decernit
Quatenus Jus doceat de loco standi, Jus Judicium
sententiavit sententiatque praeque non posse hic mihi
sibi constituere locum standi tandem subiicien
se eoque G. Tłubicki moderamini Judicij sui statuit
Quatenus G. Tłubicki in Constitutionem sibi loci
standi G. Stanislao Laguna Obiicienti Poenam
Simplicem Quatuordecem marcarum Pol. Judicio
vero p. medium in instanti sub poena Bani
tionis in Casu Contraventionis et Regestri
poenalium tam pro Parte Partis quam pro
Parte Judicij publicanda et habere eundem

Locum Statuo

Continuatio actus Fra 2da pt Dnicam Misericordiae 1783.

692 n. 3.

Cumq Locum standi Judm praesens arbitratur
Statuit Judm quatenus Pars Actorea doceat partem
Citatam de Trno et contentis Citationis suae in instanti
et quoniam docuit proinde Jsq Judm hac in Causa
prosequi Jussit Jubetq praesens in prosecutione
Judm Adiutionem Partis Actae Partis Citatae suae
ad Judm pro Melioratione Decreti Officij Sui
ac Solutione Summae edit deudemq Siquidem
Contractu resignationis Inter M. Robertum Kam
penhauzen Succamerarium Parnaviensem ab una
et M. Josephum Kampenhauzen Parte ab altera
Die 10ma mens 7bris 1782do Ao proxime
elapso in Stopino in Ordine resignationis
Eorumq Bonor p M. Robertum Kampenhauzen
in rem Ill. Josephi Kampenhauzen subrecit
Jnitd Summam Mille Ducentorum nonaginta
duorum flor et octodecem grossor Pot per Su
praeserum Ill. Robertum Kampenhauzen ab
Infideli Jacobo Marek Jakubowicz ad Scriptum
mnte Die 15ta mensis 8bris 1781mo anno
Plocie datum debitam ac per Cessionem Authoris
in Sieprc in Trnis Communis Tribus Plocz
Feria 3tia pt Fm Sancti Francisci Confessoris
1782do Ao per eumq Infidelem Marek Jakubowicz
in rem J. Thomae Stubicki superhancae
Summam rnitam ad Cfatum J. Stubicki devenit
ad pacificationem non Consumpsit exinde M.
Josephus Kampenhauzen Dilationem ad Conve
nienq Evictorem Concedendam sibi concludit.
Idcirco suspensa melioratione eiusq Decreti
Eiusq M. Josepho Kampenhauzen eamq Dilationem
ad Convenienq Evictorem M. Robertum
Kampenhauzen dedit et concessit prout praesens
dedit et concedit ad Sequenq Judicio Crum Capitis
Plocz Fra 2da prius vel proximius ab hinc

in Capitulo

in Castro Ptoq celebrandae Audentiam ut pote
modernam conservando Trnum partibus
memoratis utrisq in Collegiatis Judicijs suis
sine quavis Adiutaone Comparendi parati
peremptorium In Continenti Ill. R. P. Valentinus
Michalski de Cierszewo Authus et in rato palam
rvit Quia ipse Citationem literatis Sigillatis
pro Judicijs praesenti servien edit Cum Praefat
Cittor ad Bona Stopino iuxta Dat in Citaone
posita Anno praesenti detulit exportavit posuit
reliquit et depositione notificavit de quo
praesenti Jd Mtis fecit Relationem.

Dilatio Communicationis Documentorum
inter Tur

Decretum Comprobationis in GG Tur-
skie Kwasieborski et Kondracki

In Causa et Actione Judiciaria Infrascriptae
inter GG. Carolum Turski et Rosaliam Kwasie-
borska invicem Conjuges et quidem Contem in Assia
mariti Acti ab una et GG Paulum Kwasieborski
antiactum et Antonium Kondracki modernum
Sortium Bonor Rybitwy Kokoszki haeredes In-
haerendo Maom Coram Actis Authis Rni factae
ad Judm officij praesenti pte ab Altera Citati
idq ad Videndum et Audiendum ipsis seu potius
ipsum Gum Kondracki ad Solutionem Portionis
Successive pt ob Gs Catharinam De Uminskie
G. Caroli Niedroski Contem Steriliter de hac

luce Decessam in se Acta Contenta Devolutae
ex Bonis Rybitwy Kokoszki pfectitiae Senten-
tia Judicij Officij pseng Stringi Solutionem
Cum Provisione ab Eadem ~~pveniene~~ Portione Succes-
sionali pveniene sibi Acta instantaneam Injungi
litis expensas refundi ac id qd Juris erit Statui
Decidi et Sententiari Alias Citaone eadem pmissa
fusius in se ~~obloquene~~ Edisserene in Diem hodiernam
recte Cadene et Deveniene ptibus ipsis
utrisq et quidem GG Carolo Turski et Rosalia
Kwasieborska Conjugibus Acta p Maritum
suo et Consortis Suae nne prlter Gso
Paulo Kwasieborski Citato p Gsum Joannem
Niedrowski G Antonio Kondracki Citato
p G Melchiorem Mieczynski Coram Judicio
Prene Comparene et se cum Judicialiter
Controvertene quar. Partium Controversijs
in Judm Suum Inductis Exauditis Quoni-
am in Causa psene Successionem Pars Actorea
ptendit Documentisq eandem Successionem
Sufficienter se Concernene in Judicio non Dedu-
cit pinde necessariam esse Sufficientiorem Proba-
tionem Competentiae Actionis p sequene Judicior
Crene Capito Plocene Tra Secunda prius vel primus

abhinc in Cro Plocen Celebrand Cadentia
ut poti moderna Subsequen Censuit Censetq
psen Conservand trnum Plibus Memorat
utrisq in pallegatis Judicijs suis sine
quavis adutaone Comparendi Paratum
peremptorium In Continen Mlis R G Providus
Valentinus Michalak de Cierszewo Authus
et Jurat palam ~~[illegible]~~ quia ipse Citt
literat sigit p ~~[illegible]~~ Trnis psen Servien
Edit Conc Pfat Citt ad Bona Rybitwy
Kokoszki Fra Quarta post Festa Solennia
Paschae Anno psen Detulit exportavit
posuit reliquit et De positione Notifi-
cavit De quo ejus Relatio

Dilatio Inquisitionis Inter GG. Turski et Trembinski
concessa

In Causa et actione iudiciaria infrascrta inter Trum
Carolum Turski Bonor Ciołkowko Tenutarium
Possessorem altorem ab una et G. Josephum Trem
binski inhaerent pro omni suae authi facto
ad Judm Offerr praesen parte ab altera Citta
idque pro eo Quia ipse non modo silvas
sup B. Eisq Ciołkowko existen continuo
sup inaequitanq ac Famulos suos immittenq
excindere praesumpsit verum Suum Actorem
in Bonis Trembino Causa suae negotio
existen et Ipsi ne ultra silvas praedictas

excindere

excindere praesumat persuadere nulla et me
infestavit aggravavit Bombardam longiorem
de Brachio violenti modo extraxit, eademque
Bombarda aliquoties graviter concussit
concussiones quae licet non sunt obductae
inquisitione tamen probabunt inflixit tunc
que temporis malevole se cum laesit diffa
mavit Honorem prostituit praedictam Bom
bardam per ipsos extractam et interceptam sibi
cum restituere noluit et ad usque non resti
tuit exinde cum Leges Rm processit
atque iniurias et oppressiones omni
inquisitionum genere probandae peregit pro
quo citatur ad videndum et audiendum ipsos
me praemissorum omnium poenis ad mentem
legis puniri inquisitionem ea in causa assi
gnandam censeri litis expensas refundi
Restitutionem eiusque Bombardae demun
dari ac id quod iuris erit decidi et senten
tiari atque citatione eius praemissa fusius
in se obloquendum in diem hodiernam recte
cadendum et devenerunt partibus ipsis utrisque et quoque
G. Carolo Turski actore pltr G. Josepho Trem
binski citato per G. Josephum Lepkowski coram
Judicio praesentem comparere et secum iudicio
controversiam quam pretium controversiis
in Judicium secum inducto excudit Judicium
citationem actoris cum citatum me attentatam
violentiarum edicto Decidendo ad affecta
tionem actoris Parti utrique dedit et con
cessit prout praedicta et concedit

Dilationem

Dilationem Inquisitionis super contentis Cita
tionis & Protestationis actoris in sequen
Judicio Cum capite Plocz Tra 2da prius vel
proximius abhinc in Castro Plocz celebrandae
Audientia ~~[illegible]~~ educendae Con
servandae Trinum Partibus memorato utrisque
in praeallegato Judicijs suis sine quavis &
Adcitatione Comparendae parato perem
ptoriam In continenti M.R.I.P. Valentinus Micha
lak de Cierszewo Authus & iurato patam
rvit se Citationem literatam sigillatam pro
Trinis praesentis servien edicto cum praefato citatum
ad Bra Trembino Sortemq citti ibique sitam
Tra 2da pro Dm Palmarum Quadtem praeter
anno praesentis detulisse exportasse possuisse
reliquisse & depositione notificasse de
quo praesens eiusque Mbis Relatio

Baintus G Petrykoski p G Kownacki

In Causa et Actione Judiciaria infrascripta Inter GG
Martinum Kownacki et Magdalenam Podoska
primiotus G Martini Swierkocki 2di ad praesens Voti
Inuicem Conjugis tum Bartholomaeum Swierko
cki in primo Matrimonij Thoro procreato Filium
Actis ab Una et G Casimirum Petrykoski Anteactis
Sortium Br Szumanie Bakalary Heredem
et Quiae Assiae Indigenarum Eadem de Lege Re
quisitis Inhaerenda Certo Mnli Sorro de Da
ta Ejus in Ptocho Die Decima Septima Mensis
Januarij Ao 1767 Inrem Actis per Ipsum Citatum Dat
tum Maioni Coram Actis Authis Rni facto ad Judicium offi
cij praesentis pte ab altera Citt Jdq ad Videndum et Audiendum
Ipsi ad Solutionem Summae Quadraginta Tyn

Sententia

Sententia Judicij Pdcz Stringi provisionem
ab Eaq Summa provenien Solvend Demanda
in Litis Expensas Refundi ac Id qd Juris Erit
Deindi et Sententiam Alias Cittne Eaq pmissa
fusiorem se obloquen in Diem hodiernam recte
Cadenz et Devenien Ptibus Jnis et quidem Gsis Mar
tino Kownacki et Magdalena Podoska primi olim
G Casimiri Swierhocki 2di ad pfens Voti Juridm
Congibus tum Bartholomaeo Swierhocki in
primo Matrimonij Thoro procreati Filio Actor
G Martinum Kownacki Suo et Suprascrion
nne pltis Et Quoniam Gsus Casimirus Petry
hoski Citt pfen in Trnu Disparet et se Con
demnare pmittit pinde pfati pars Actr Coram
Judicio Officij pdcz Comparens et Trnum
Eundem hodiernum per totum Judicio Moder
nor Tractum Ltne Attentari memorati
Citt ad Jus Juridice per MRGP Valentinum
Michalak de Cierszewo Auth et Jurati Tribus
et Ultra Juris formam Viribus Quatuor Clamati
et Vocati non tamen Comparen Rne Non
Solvonis Quotae Quadraginta Tyn Cum pci
sione Admitten Judicio Officij pfen Judltrae
offse Condemnavit Condemnatq pfen Ulterio
raq sibi p Judm hocce Ea in Causa fieri
et Exequi postulavit et Judm Officij pfen Juri
Communi postulationiq Ptis Actr utilitate annuend
Poenam Bnis Ltme hac in Causa obtenti
Decrevit pfen q Decernit et ad publicand Eand
Bnis Poenam Suprascript Mtem Judtem Addidit

at Deputavit Qui Mlis Satisfacienda Deputa
tioni Suae a Judicio Officij Pfecti habito Memo
rato Bnis Poenam Modo Pmisso obtento ac
Jnmet G. Petrykoski Citt Pfecti in Trno Dispa
rem Esse Banitum Juri Communi Contrarium
et Rebellem hic in Atrio Stabae Judlis ac
in alijs locis Publicationi Solitt Praesens
Plurima Nobltae ad Judicia Moderatorq
publicam Congregat alta sua Pconica
et Sonorosa Voce Pclamavit publicavit
et ad Notitiam omnium Ptane Pfecti
indubiam deduxit de quo Pfecti Jd Mis
eloco publicationis Suum ad Judm Redieas
fecit Rlnem Post qm publicato ut Pmissum
Est Bnis Poenam Judm Officij Pfecti pro
facienda juxta Pfectum Juris Communis
Executione G. B. C. P. Quemvis Qui Prius
Requisitt fuerit faciliusve p Ptem Actt Condu
ci poterit Addidit et Deputavit Qui G
B. C. Ploca Quivis Exequenda Munus
Officij sui parenda additioni a Judicio
Officij Pfecti habitt Eandem Executionem
ad primam Ptis Actt Requisitionem Deinq
Pfecti Exhibitionem facere et peragere Debe
bit ac Tenebitur Jdq sub Poenis Contra Reni
tentes Officiales Legibus Rni Sancitt In Con
tinentes ~~Suprascriptum~~ Mlis Rni Gnalis Providus
Valentinus Michalak de Cierszewo Auth et

Jurato

Jurat Palam Rvit Quia Ipse Civem Literat Sigillat Judicijs Officij Pro Servicio Edit Con Praefat Cit ad Ba Sa manie F2 post Dm Conductus Paschae pa Ao Pro Detulit Exportavit posuit Reliquit et de positione Notificavit de quo Ejus Relatio.

Decretum Satisfactionis Communicationis Documentorum inter SS. Malanowskie et Mankowski

In Trno hodierno et Decreto Anteriori Judicij Officij Praesens in Trnus Querelar Fra 2da ~~pro~~ post Dm Oculi Quadlem proxima id est Die 24ta mensis martij anno Praesenti inter SS. Mathaeum Malanowski et Evam de ~~Wronis~~ Zglinickie invicem Conges Actor ab una et S. Laurentium Mankowski Citter parte ab altera lato Quo mediante rsptu Solutionis Summae Trecentorum una Cum Provisione ab Eadem provenientem Parti utriq ob inte inveterata Causam praesens Dilatio Communicationis Documentorum per Partes utriusq ad hanc Causam spectantem Comportandam ad Sequentem Judicio Castrensi Capitulo Pwcz Fra 2da mius vel proximius ab hinc in Castro Glocensi Celebrandam Cadentiam ut pote modernam est Concessa Trnusq Partibus eisdem Comparendi peremptorius est ~~Praefixus~~ sine ulla Adiutatione est Praefixus alias Decreto eodem Praemissa fusius in se Obloquentem in diem hodiernam rekaudatam et devenientem partibus ipsis utriusq et quidem Gnosis Mathaeo Malanowski et Eva Zglinicka invicem Congibus Actor per maritum suo et Contis suae nme pltes S. Laurentio Mani

kowskio

Mankowski Citto pltr Trnum per Cinterius
Decrum incunctae Communicationis Documentorum
Causam pro eo inter partes Comparentes
Latum Conservandum Decreto Partibus
utrisque satisfacere idque in instanti Judicium praesens Man-
davit mandatumque praesens et quoniam in Satisfactionem eiusdem
Decreti omnia et singula Documenta ad Causam
praesentem spectantia per Summaria Comportarunt sibi
ab invicem Communicarunt, super quae realem Com-
portationem et Communicationem Documentorum
ad mentem legis Justum praestare Offerunt Proinde
admissibilibus eiusdem partibus Adinventis ad Com-
probationem realiter Conscriptorum per Summarium
et Communicationem Documentorum Additur Mtis
Judicis ad propuntiandum Juramenti Rotham praesti-
terunt tam G. Mathaeus Malanowski Actor
suo et Consortis suae nomine quam G. Laurentius
Mankowski Cittus suo pro interesse post
quae praestita negotium Principale in Sequentem
Judiciorum Crem Capitis Plocensis Tractatu prius vel
proximius ab hinc in Castro Plocensi celebranda
Audientia ~~[illegible]~~ et hisce Communicatis
Documentis Resolvendum Judicium praesens mandavit
mandatumque praesens Conservandum Trnum Partibus
memoratis utrisque in praeallegatis Judicijs suis
sine quavis adcitatione Comparendum paratum
peremptorium.

Condemnatio expresse G. Uminski super GG. Crachowskie

In Trmo hodierno et adcitatione literali Crem Capitis Plocensis
tenoris sequentis Onuphrius in Siepre Bromirski Plocensis
Plonscensis etc Capitis O. S. Stanislai Equus Vobis GG. Jore

pro Hedvigi

Hedvigi G. Josephi Kraiewski Catharinae G. Alberti Zglenicki Contibus Czachowskim Fratri et Sororibus ac car Maritis anteact Br Romaldwo haeredibus tum M Antonio Zglenicki Tribunae Sieprscenae Medietatis Eorae Br Moderno haeredi de Personis Bonisq vestris qnlter omnibus vigore Regio et nostra qua hac in Pte fungimur Capitl Authe mandamus ut in trnis Quaerelar Causarq Officij Judicijs Fra Secunda prius vel proximus abhinc in Cro Plocenae Celebranae pltes ac peremptdne Compareatis ad Instantiam GG Stanislai Uminski Patrui ot Valentini Filij et Mariannae Fratris et Sororis inr se Germanor itiq Uminskich ot Lucae Filij et Filiae Filiastri ac Filiastrae Actt qui vos in Assia Competenae inhaerenae Maoni suae Coram Actis Authis Rni factae ac Scriptis manualibus sup Summis infrascris Datt Citant seu potius ad Paratum processum Paratas Condnes loco peragendae executionis Paratosq anteriores trnos et Juris Gradus adcitant ad videnae et Audienae vos et quem magis vestrum Solutionis onus afficit ad Solutionem Summar Unius Ducentor Tynae p ot G. Jacobum Czachowski Alterius tredecem Aureor Hunq tertiae Deniq Centum Tynae Pott una Cum Provisionibus ab Ejsae Summis proveniene Sententia Judicij nostri stringi Solutionem pdictar Summar cum Provisionibus ab Ejsae Summis Proveniene Demandari litis expensas refundi nihilominus in Sublationem Condemnaonum poenis ad mentem legis irrogari ac id qd Juris erit Decidi et Sententiari

pseng Citamini Sitis trno Parituri et Judlter responsuri Dato in Cro Plocenę F. 2da pt Dmi Ramis Palmar Quadrlempa Anno Dni 1783 In Diem hodiernam recte Cadenę et Devenienę ptibus ips et quidem GG Stanislao Uminski Patro Martino et Marianna Fratre et Sorore inr se Germanis Filiastro et Filiastra Uminskie Acto p G Antonium Borowski M. Antonio Zglenicki Tribunię Supscenę Cito p G Bonaventuram Ciołkowski Gsa Catharina Czachowska G. Alberti Zglenicki Conte Citata p G Laurentium Bromirski et Quoniam GG Josephus Hedvigis G Josephi Kraiewski Czachowscy Citati pseng in trno Disparent et se Condemnare pmittunt pinde pfata pars Actorea Coram Judicio Officij pseng Comparens et Trnum Eunę hodiernum p totum Judiciorum modernorum tractum ltme attentans memorato Cito ad Jus Juridice p MRG Providum Valentinum Michalak de Cierszewo Authum et Jurato tribus et ultra Juris formam vicibus Quatuor Clamato et Vocato non tamen Comparenę in lucro ultimariae fortis finalis ac indilatae faciendae Executionis rne Solutionis Summar trno Comprehensar Cum pvisione pvenienę Alias in toto seu p toto lucro negotij sui Principalis admittenę Judicio Officij pseng Judlter ac Officiose Condemnavit Condemnatq pseng ulterioraq Sibi per Judm hocce ea in

Causa

Causa fieri et exequi Postulavit et Judm Officij
pseng Juri Communi postulaoniq ptis Actoreae
uti licitae Annuendo poenam Baonis in vim
ejusdq lucri ltme hac in Causa Obtenq Decre-
vit pseng Decernit et ad publicandq Eandq
Baonis poenam Suprascrum Mlem Judlem
addidit et Deputavit q Mlis Satisfaciendo
Deputaoni suae a Judicio Officij pseng habi-
tae memorald Baonis poenam modo pmisso
Obtenq ac ipsmet Citald pseng in trno Dis-
parenq esse Banitos Juri Communi Contrarios
et rebelles hic in Atrio Stubae Judlis ac
in Alijs locis publicaoni solitis pseng plu-
rima Nobilitate ad Judicia moderna forq
publicum Congregald alta sua pconica et
Sonorosa voce pclamavit publicavit et ad
notitiam omnium ptunc pseng in Dubiam
Deduxit De quo pseng Jdq Mlis eloco
publicaonis suum ad Judm rediens fecit
Relationem post qm publicald ut pmissum
est Baonis poenam Judm Officij pseng p
faciendo juxta pserum Juris ulcommunis ultimaria forti
finali ac indilata executione G. B. C. Plocenq quemvis
qui prius requisitus fuerit facitiusve per ptem
Actoream Conduci poterit addidit et Deputavit
qui G. Burgq loci pseng quivis exequendo Mu-
nus officij sui parendaq additioni a Judicio
Officij pseng habitae Eandq Ultimariam fortem
finalem ac indilatam Executionem facere et
ad primam Ptis actoreae requisitionem Decrij pro Exhibitionem

peragere

peragere debebit ac tenebitur idq sub pœnis
conq renitenq Officiales legibus Rni Sancitis
In Continenq Suprasen Mlis Judlis palam
ruit quia ipse adcitaonem literatl Sigill
p Judicijs psenq Servienq editam conq
pfatl Adcitl ad Ba Romatdwo juxta
Datl et Annum Superius in Adcitaone
positis Detulit exportavit posuit reliquit
et De positione notificavit De quo psens
ejusq Mlis Relatio

Banitl GG Swierczewscy per GG Tłubickie ac alios.
Dilão Inquonis inter GG Tłubicki et Cyndacki su
per vero GG Swierczewskie Condemnatio

In Causa et Actione judiciaria in pascua inter GG Thomam et Ma
riannam de Dzierzynskie invicem Conges Tłubickie atq
N Stanislaum Dzierzgowski Actl ab una et GG Mathi
am Swierczewski et Catharinam Cyndacka invi
cem Conges atq Antonium seu alterius nnis Cyndacki
tum LL Joannem Paulum et Jacobum de Bonis Cyn
daty Ipsius G Cyndacki hæreditl Subditos et quidem
Assa indigenq cum Eaq de lege requisita inhærenq
Prooonibus Visionibus ac Vulner obductionibus Coram
Actis Authcis Rni factl et recognitl ad Judm Officii
psenq Pte ab Altera Citl idq pro Eo Quia Ipsi et
quidem Ipse G Swierczewski adhibitis sibi nonnul
lis Personis Inventaria totius villæ Br Kossobudy
in Prata Actl vi et Potentia impulit, Eaq Pra
ta depavit et conculcavit, Damna in Frumentis
et Pratis Inventariis suis consulto impulsis sibi
Actl intulit Ipsa vero G Swierczewska Consors Equos
ad Forestam per Actl abactos sine referentia ad se actl
ppria Authte exforestavit, circaq pmissas Injurias se actl

sese

sese Opponen utriq laeserunt dishonorarunt, concutere at
tentarunt, Jam vero Ipsi LL Joannes Paulus et Jacobus
de Bonis Cyndaty Subditi coaranae Agros suprafati
Gsi Swierczewski super Bonis Kossobudy nocturno tem
pore in hortum actt Domini pprium ex mandato
ut supponitur Gsi Swierczewski binis vicibus Bo
ves impulerunt Eisq Bobus Brassicam Bunium
ac Linum compabulerunt, supraseriptt Nlem
Dzierzgowski actt Famulum Eosq Boves ex Pfatt
Damnis expellen nulla ex raone ex instin
ctu suprafati Gsi Swierczewski infestarunt
aggravarunt Ipse L Joannes Baculo Jam vero
Ipsi LL Paulus et Jacobus Flagris concusserunt
in terram ptrudere psumpserunt, Ipse vero G
Swierczewski loco pmissi Ausus Eisq Subditis
Vituperaonis sibi actt G Tlubicki viam publi
cam obsedit obsessa Eadem se actt nulla de
Causa laesit diffamavit, honorem pstituit, Dein
Domum Eiusdem Actt violenti modo superinvasit,
superinvadenq utrosq actt Conges laesit postposuit
aliasq Inconvenientias omni Inquonum genere pbanq
peregit, Ipse deniq G Cyndacki Dnus Subditos suos
in rigore non tenuit, exinde se actt omnes iniuri
arunt, Citantur igitur ad videnq et audienq Ipsi
et quiq Gm Swierczewski atq LL Joannem Paulum
et Jacobum Subditos de Bonis Cyndaty pmissis
Iniuriis Damnis Violentiis et Oppressionibus sibi actt
illatis Poenis Prnalibus et Crumenalibus mulctari,
Inquonem in Deductionem pmissor educenq de
mandari, Damna Bonificanda censeri Concussio
nes in Obductione specificatt sibi actt Nli Dzierz
gowski compensanq declarari, Ipsum vero Gm Cyn=

Cyndacki pro Incontinentia Subditor Pœnis ad
mentem legis affici, Subditos pfatt p sumenq de
Ips Pœnis statuenq iniungi ac id quod Juris Justi
tiaq erit decidi et sententiari alias Cionē Eaq
pmissa fusius in se obloquen Judiem hodi
ernam recte caden et Devenien Ptibus Ipsis
et quidem G Thoma Hubicki Actt pltr et G Antonio
Cyndacki Cittoper Joannem Niedrowski Coram Ju
dicio psen etc. Judm Cionem Ptis Actt Pti Citt suum
ad Judm raōne attentatar Violentiar edittt deci
dendo ad affectaōnem Ptis Actt Pti utriq dedit et
concessit put psen dat et concedit Dilaōnem
Inquōnis super Contenta Proōnis et Cōnis Ptis Actt in
sequen Judicior Cren Capitt Plocen tra 2 prius vel pxius
ab in Cro Plocen celebranq Cadentia educendæ Conser
vando Trnum Ptibus memoratis utrisq in pallegati
Judiciis suis sine quavis Adcione comparendi
paratt peremptorium Et quoniam Gsi Mathias
Swierczewski et Catharina Cyndacha invicem
Conges Citt psen in Trmo disparent et se condemna
re permittunt Proinde pfata Pars coram Judicio
Officii psen pltr comparens et Trnum Eunq hodi
ernum per totum Judicior modernor tractum le
gitime attentans memoratt Citt ~~ad~~ GG Swierczew
skie ad Jus Juridice per MRGP Valentinum Micha
lak de Cierszewo authum et juratt tribus et ultra
Juris formam vicibus quatuor clamatt et vocatos
non tamen comparen et hoc raōne attentar Violentiar
admittente Judicii Officii psen judltr ac Offse condemna
vit condemnatq psen ulterioraq sibi per Judm hocce
Ea in Causa fieri et exequi postulavit et Judm
Officii psen Juri Communi Postulaōniq Ptis Actt
uti licite annuendo Pœnam Baōnis Utme hac in Causa

obtentt

obtentis decrevit praesenti decernit et ad publicandam
Eandem Bannationis Poenam supra scriptum Mlem Judlem
addidit et deputavit Qui Mlis satisfaciendam
Deputationi suae a Judicio Officii praesenti habitae
Eandem Bannationis Poenam modo praemisso obtentam ac
Ipsmet Gnos Swierczewskie praesenti in Dno dispareno
~~[illegible]~~ esse Banitos Juri
Communi ~~[illegible]~~
contrarios et rebelles hic in atrio Stubae Ju
dicialis ac in aliis locis Publicationi solitis
praesenti Plurima nlte ad Judicia moderna Forum
Publicum congregata alta sua praeconica et so
norosa voce proclamavit publicavit, et ad notitiam
omnium ptunc praesenti indubiam deduxit de quo praesenti
Idem Mlis e loco Publicationis suum ad Judm re
diens fecit Relationem. Post quam publicatis ut praemis
sum est Bannationis Poenam Judm Officii praesenti pro faci
endam in xta praescriptum Juris Communis Executione
G Burgae Crem Plocen quemvis qui prius requisitus
fuerit facilius ve per Ptem Actis conduci poterit addidit
et deputavit, qui G Burg Crem Plocen quivis exequendo
munus Officii sui parendoque additioni a Judicio Officii
praesenti habitae Eandem Executionem ad primam Ptis Actis
requonem Decrig praesenti Exhibitionem facere et peragere
debebit ac tenebitur idque sub Poenis contra reni
tentes Officiales Legibus Rni sancitis In Continenti Mr G P
Valentinus Michalak de Cierszewo authus et juratus
palam rvit Quia Ipse Cionem literatus sigillatus pro Ju
diciis praesenti servien editt con praefatis Citt et quia contra
GG Swierczewskie ad Ba Kossobudy conq vero G Cynda
chi et Subditos eius ad Bona Cyndaty utrasque Fra 2 pt Dm
Conductus Paschae Ao praesenti detulit exportavit. posuit reli
quit et de Positione notificavit de quo Eiusdem Mlis Relatio.

Baniti Gsi Trembinscy p GG Maliszewskie
et Kotlewskie ac Alijs

In trno hodierno ex Adcitaone literali Coen Capitli Plocen
cujus tenor est talis Onuphrius in Supre Bromir
ski Plocen Plonsce etc Capitli Vobis GG Josepho
et Lucae Fratribus nri se germanis Trembinskim
olim Antonij Trembinski Filijs De personis Bonis
vestris qnlter omnibus Vigore Regio et nostra
qua hac in pte fungimur Capitaneali Auth
mandamus ut in trnis Querelar Causarq
Officijs Judicijs Ta Ida prius v proximius abhinc
in Cro Plocen Celebrand plter ltme ac peremptorie
Compareatis ad Instantiam GG Simonis et Lu-
sannae G Jacobi Maliszewski Contis Filij olim Autem
G Adami Maliszewski Nepotis tum Antoninae G.
Raphaelis Kotleski contis olim Casimiri Filiae
Quandam Autem pfati olim G Adami Maliszewski
Neptisse Denique Caroli Maliszewski ex olim Gso Stanislao
Maliszewski procedens et Catharinae Wierzbicka
Virginis inuptae ex olim Gsa Praxida Maliszewska
Procedens Manti olim G Adami Maliszewski Pronepotis
et Pronepotisse Quondam Autem olim Gsae Sophiae
Maliszewska olim Gsi Antonij Trembinski Contis Ste-
riliter de hac luce decessae Fratrini et Sororinae
nepotis et Neptissae Successor naturalium Actor
qui vos et quidem Assia Indigenae cum Eadem de lege requi-
sita inhaerenda inscriptioni Coram Actis Authis
Rim recognitae ac Maoni suae Officiose factae Citant
seu potius ad Paratum processum Parati Condemnaonem

in

in Judicijs Officij pseng ea in Causa obtentâ et Publicatâ loco peragendæ executionis adcitant id q ad videndum et Audiendum vos ad Solutionem Summæ Quadringentorum Quinquaginta Tynæ quemlibet Tynæ Triginta Octo Grossis Cejs numerando Actis Officij pseng F 3tia pt Fm Conversionis S Pauli Apli Anno 1722do p ot ~~[illegible]~~ G. Antonium Trembinski vestrum Citatâ Parentem ot ejus G Sophiæ Maliszewska Conti suæ Suor Actor GG Maliszewski et Kotlewska Amittæ Germanæ jam vero GG Wierzbicka Virginis et Caroli Maliszewski Aviæ Steriliter de hac luce Decessæ modo Simplicis Debiti in omnibus Bonis Suis inseram una Cum Provisione ad Alter tantum Accreta pveniens Sententia Judicij nostri Stringi Solutionem Judilatam Assignari litis expensas refundi ac in Sublationem Condmis super Vobis obtenæ pœnas extendi ac id qd Juris erit Decidi et Sententiari Sitis trno advenienc Pariturum et Judicialiter responsuri Datâ in Cro Plocenæ Fra 2da pt Dm Ramis Palmar Quadrtem pxa Ao 1783 In Diem hodiernam recte Cadenæ et Devenienæ ptibus ipsi et quidem GG Simone et Carolo Maliszewskich Raphaele Kotlewski et Antonina Maliszewska in vicem Conjugibus tum Catharina Wierzbicka Virgine inupta Actâ per GG ~~[illegible]~~ Raphaelem Kotlewski et Simonem Maliszewski suo et Suprascrorum nnc pstter Gso Josepho Trembinski Citâ per G Cunegundim Trembinska ejusdem G Trembinski Contem

infirmitatis Nuntiam G. Luca Trembinski si in Vivis extat citatis per G. Josephum Peptdowski Judm Officij psenę Decrevit psenę Decernit Quatenus GG Trembinscy Sufficienę inscribant Comparitionem et quoniam non Inscribunt pmde pfata pars actdrea Coram Judicio Officij psenę Comparens et trnum eundę hodiernum per totum Judiciorum Modernorum tractum Utme attentans memorata cita ad Jus Jurisdicę per Mtem Rm Gntem Providum Authum et Jurata tribus et ultra Juris formam vicibus 4 Clamata et vocata non tamen Comparenę et hoc rne non Solutionis Summę Quadringentorum Quinquaginta Typę cum provisione ad Alter tantum Ascendenę in lucro ulterioris fortis faciendę Executionis Alias in totto seu p totto lucro negotij sui Principalis admittenę Judicio Officij psenę Judlter ac Officiose Condemnavit Condemnatq psenę ulterioraq sibi per Judm hocce ea in Causa fieri et exequi postulavit et Judm Officij psenę Juri Communi postulavimq Ptis actdreę uti licitę Annuendo B. Penam in vim ejusdę lucri Utme hac in Causa obtentę Decrevit psenę Decernit et ad publicandę Eandę B. Penam Supraserum Mtem Judtem addidit et Deputavit qui Mtis Satisfaciendę Deputationi suę a Judicio Officij psenę habitę Memorata Baonis Penam modo pmisso obtentę ac ipsum met cita psenę intmo Disparenę

esse

esse Bannitt Juri Communi Contrarium et rebel-
len hic in Atrio Stubæ Judtis ac in Alijs locis
publicaoni Solitis psene plurima Nobilitate
ad Judicia moderna forq publicum Congregatt
alta sua pconica et Sonorosa voce pclamavit
Publicavit et ad notitiam Omnium ptune
psene in Dubiam Deduxit De quo psene
fd Mtis e loco Publicaonis suum ad Judm
rediens fecit relaonem post qm publicatt
ut pmissum est Baonis pœnam Judm Officij
psene p faciend juxta pserum Juris Commu-
nis forti finali executione GBC Plocene quemvis
qui prius requisitt fuerit faciliusve p ptem
actdream Conduci poterit addidit et Deputa-
vit qui GBurq loci psene quivis exequend
munus Officij sui parendoq additioni a Judicio Offij
psene habitæ eand ~~Executionem~~ Ulteriorem
fortem finalem ac inditalam Executionem
ad primam ptis Actdreæ requisitionem
Decriq psene exhibitionem facere et perage-
re Debebit ac tenebitur idq sub pœnis Cone
renitene Officialis Legibus Rm Sancitis In
Continene MRGP Valentinus Michalak de
Cierszewo Authus et Jurat palam rvit Lecia
ipse Adcitaonem literatt Legitt p Judicij psene
serviene editt Cone pfatt Cittum ad Bd Trem

bino

bino juxta Dat. in Citaone posit. Anno Pseng
Detulit exportavit posuit reliquit et De posi-
tione notificavit de quo Pseng Jd Mlis fecit
Relationem

Dilatio Inquisitionis inter G. Karski et P.R. Ubysz
C. C Plocen ac Alios

In Causis et actionibus judicianis infrascriptis binis
etquidem prima inter G. Felicianum Karski bonor Osie-
czek heredem Dnum atq Nlem Valentinum Za-
kroeki Eorumq bonor administratorem ac Subditos
de eisq bonis Osieczek tum Infideles Arendatores
de Pfatis similiter bonis Osieczek Actis ab una
et Plrum Rndum Albertum Ubysz Canonicum Co-
legiatae Plocen bonor Osiek magna quovis iure
possessorem Dnum tum H. Josephum famulum nec
non LL. Andream Sartorem, Paulum, Andream
Jozwiak, Stephanum itiq Jozwiak Ignatium Ma-
tusiak Jacobum Adamiak Petrum et Josephum
Tomczaki Simonem Martinum Thomam L. Joannem
famulum Joannem Matczak, Antonium Plamiasty
Gregorium Jozwiak Joannem Stary de bonis Su-
prafatis Osiek Subditos dein HH. Thomam Ovilla-
torem et Cuiusvis nnis Choynowski etquidem Assia
indigen cum eaq abutrinque de lege requisitis in-
herendo Proam suae ac vulner obductioni coram Actis
Authen. Rni facta Citatis parte ab altera idq pro eo
quia ipsi etquidem Subditi invadendo bona Osieczek
ipso die Circr pxe Pterit in aula Actis Vasa varia
et ad Judm Officij Pen

fenestrum

Fenestras Micito ausu destruxerunt et post exitum e
vaula subditos villanos inhit mali evenire speratis in
domibus eorum propriis infestarunt oppressisunt concus
serunt convulnerarunt, non contentando se premissis
inconvenientiis post primavam reversum ad bona
sua Osiek iterate bona Eadem Osieczek in premissis plus
minus ~~Osieczek~~ sexdecem violenti modo supermva
serunt supermvadendo et de gaza ad gazam ambu
lando fores et fenestras destruxerunt subditos ex
eisdem gasis et domibus eiecerunt eiectos contuserunt
baculis pragrandibus concussisunt convulnerarunt
vulnera in obductione specificata inflixerunt non
nullos vix vita non privarunt suis actis in vita no
cere clarificarunt laserunt diffamarunt et alias
inconvenientias iniurias et oppressiones in intero
gatoriis specificandas peregerunt Ipse vero Rndus
Ubysz Dnus aliquoties requisitus tam per actum quam
immissum amicum justitiam de prefatis subditis non
administravit imo omnia collaudavit et pagere
hac omnia subditis suis demandavit, quapropter li
tantur idque ad videndum et audiendum Ipsi etiam Ipsi
Prelati Rndum Ubysz Canonicum Colegiatae Plocensis
ad statuitionem suprascriptae Lsonis per summendam
de ipsis penis intuitu premissorum ausuum per sententiam
Judicij Officij nri stringi Ipsi vero statuti ac Ipsi Prelati
Admodum Rndum Ubysz tne iustitiae de eisdem subditis non
administrationis penis ad mentem legis puniri in de
ductionem omnium ausuum inquisitionem hac in

Causa

Causa educonis Censeri bonificationem taxae vulnerum in
iungi ac id quod iuris erit decidi et Sententiari ~~[illegible]~~
~~[illegible]~~ Altero vero
inter P. Rndmum Albertum Ubysz Canonicum Colegiatae
Plocen. Dnum tum G. Laurentium Zmiewski bonor. Osiek
magna administratorem H. Josephum Famulum tum
LL. Andream Sartorem Paulum Andream Jozwiak Ste
phanum itiq. Jozwiak Ignacium Matusiak Jacobum
Adamiak Petrum et Josephum Tomczak, Martinum
et Joannem Matczak ac Thomam Ejus famulum
Antonium Plamiasty Gregorium Jozwiak Joannem
Stary de bonis Osiek subditos nec non Honestos
Thomam Ovillatorem et Stanislaum Choynowski Actis
ab una et GG Felicianum Karski ac iuiusvis Nnis
Skwarska Contem Eius Dnos tum NN. Valentinum
Zakrocki Administratorem iuiusvis nominis Dlu
gokęcki tum LL. Joannem Kopacz Michaelem et
Joannem Płocienniki Franciscum Adamiak Jose
phum Budnik, Franciscum Mlem Gregorium Kopa
czyk Carolum et Antonium Nowickie Josephum
Matczak Petrum Wozniak Carolum itiq. Wozniak
Jacobum Kopaczyk atq. Franciscum Szymborski
de bonis Osieczek subditos atq. Infidelem Arendato
rem de eisdem bonis Osieczek et quia Assia indigen
cum eadem abutrinq. de lege requisita inhaerendo Proam
suae Authen. facta ~~[illegible]~~ Judm Officij Pcen. parte ab Al
tera Citata idq. p. Eo quia Jpsi et Pcestim Jpsi NN
Zakrocky et Dlugokęcki ac Subditi de bonis Osieczek
ipsi die Ciner. suos Actis Subditos de bonis Osiek magna
in Taberna Bonor. Osieczek existen. et pacifice ibidem sese

Geren

Gerent nulla ex rne cuncti viribus infestarant aggrava
runt oppresserunt baculis p infidelem Arendatorem tri
butis gravitet Concusserunt Conbaculaverunt Aufugien per
Campos veloci passu insecuti fuerunt insecuti simili
ter Concusserunt convulnerarunt concussiones in Obdu
ctione in Civitate Raciaz interposita specificata infli
xerunt et vix vita nonnullos Subditos Actis non priva
runt Pileos Subditis circa hanc oppressionem inter
ceperunt varias Comminationes in maiorem oppres
sionem Eorunq Subditorum pollarunt, Ipsi vero N.
Zakrocki loco vituperaonis harum violentiarum Eorum Sub
ditos in maiorem oppressionem et Concussionem
Subditi Actis instruxit Gnus Zmiewski Actis laesit iam
autem ipsi GG Karscy Conges non modo Subditis suis
pmissas ausus vituperare neglexerunt verum Suis Actis
Rndmis Canonicis coram variis pnis inique laeserunt
post posuerunt honorem intaminatum demigrarunt
exinde poenas in se Omnes traxerunt aliasq Vio
lentias p inquisitiones pbanq peregerunt, idcirco
Citantur ad videnq et audienq ipsi rne pmissorum
poenis pltibus et Crumenalibus mulctari inquisi
tionem in pmissis educenq demandari ac id quod
iuris erit decidi et sententiari Alias Citaonibus
eisq pmissa fusius in se obloquen in diem ho
diernam recte Caden et devenien partibus ipsi
utrisq et quiq Gnc Feliciano Karski bonor Osie
czek Haerede Dno ac Nli Valentino Zakrocki Ad
ministratore nec non LL Francisco Brzezinski
Gregorio Kopacz tum Carolo Czaykowski Joanne

et Francisco Kopaczyki Actor et Citator per Eundem N. Va
lentinum Zakrocki suo et Dni ac Subditor nne pltes
PRndmo Alberto Ubysz Canonico Colegiatae Plocen
Citator et Actor pltes Gso Laurentio Zmiewski Actor
N. Josepho Bielski famulo tum LL. Andrea Sarto
re Paulo et ~~Adamo~~ Andrea ac Stephano Jozwia
ki Ignatio Matusiak Jacobo Adamiak Petro et Jo
sepho Materaki Antonio Plamiasty Joanne Sta
ry Thoma Ovillatore ac Stanislao Choynowski Citator
et Actor per JARndum Ubysz Dnum Gsa Marianna Skwar
ska G. Feliciam Karski Conte Citator ac N. Dlugokęcki
Citator per N. Valentinum Zakrocki Infideli Jakob Aren
datore Tabernae in bonis Osieczek Sittae per Eundem
Citationes partium utrarumque suum ad judm per penis rptu
attentatae violentiarum edictae decidendo ad affectationem
partium utrarumque Judm Officij praesen dedit et concessit
sit per praesen dat et concedit dilationem inquisitio
nis ad Contenta Irnor et Provanum partium
Utrarumque tam in probationem quam reprobationem Obie
ctor in sequen Judicium Coen Capitli Plocen feria se
cunda prius aut proxius ab hinc in Cro Plocen Cele
brandae per utrasque partes educcnae Conservando
Irnum partibus memoratis utrisque in praallegatis
Judiciis suis sine quavis adcitatione Comparendi pa
ratum peremptorium. In Continen MRG Providus
Valentinus Michalak de Czerniewo Authus et
Jurat palam rvit quia ipse Citationes literatae
Sigillatae per judicium praesen servien edictae con praefatae
Citatae etquidem con PRndmum Ubysz Canonicum Cole

giatae

Colegiatae Plocen. ad bona Osiek con. vero G. Felicianum Harski et cuiusvis nnis Skwarska Contem. ejus ad bona Osieczek utrasq. feria secunda post D. Conductus Paschae pta Anno pren. detulit exportavit posuit reliquit et depositione notificavit de quo pren. Jd. mlis fecit Relaonem.

Communicatio documentorum in Gsor Zołtowskie et Chorzewskie

In Causa et Actione judiciaria infrascripta inter GG Andream Zołtowski et Franciscam Czarnomska in viem Conges tum Carolum Strupczewski et Rosaliam Czarnomska itiq. Conges Actl ab una et GG Antonium Chorzewski et Catharinam Dzięgelewska in viem Conges et quiq. Contes in assia Maritor suor inhaerendo maom Authen. facta ac aliis documentis Causam pren. suffragantibus ad Judm Officij pren. parte ab altera Citat. idq. ad videnq. et audienq. ipsi ad Solutionem Summae Centum Quinquaginta Tynphon per ol. Gm Joannem Dzięgelewski Gsae de Dzięgelewski Chorzewska Parentem ol. Gsae Mariannae Czarnomska Virgini in nupt. impost. Conti seu sterilibus fatis decessae suar. Actl Sorori et Amittae inscript. una cum provisione ab Eae provenien. per Sententiam Judicij Officij praesentis stringi Solutionem iniungi ac id quod juris erit decidi et sententiari ~~[illegible]~~ ~~[illegible]~~ Alias Citaone Eae pmissa fusius in se Obloquen. in diem hodiernam recte Caden. et devenien. partibus ipsis utrisque et quidem Gnosis Andrea Zołtowski et Francisca Czarnomska in viem Coniugibus Actl p Gm Laurentium

Bromirski Inscriptis Plenter tum Carolo Strupiczewski et Rosalia Czarnomska inviem Congibus Actis per Maritum suo et Contis suae nne pltes et GG Antonio Chorzewski ac Catharina Dzięgelewska Congibus Citatis per Maritum suo et Contis suae nne pltes Coram Judicio Pzen Comparen et secum judliter Controverten Quarum partium Controversiis in judicium suum inducti exauditi Judicium Citatum partis Actis parti Citatis suum ad judm pro solutione summae Centum Quinquaginta Tynphorum cum provisione ab Eadem summa provenien edit decidendo siquid Causa Pzens inveterati suo in judicio Compenitur ideo dedit et Concessit prout Pzen dat et Concedit dilationem Communicationis documentorum per Summaria Conscribenda et juramenta Corporali Comprobanda Causam han elucidatamente legis in Legum Judiciis Castren Capitis Plocen feria 2da prius vel pxius abhinc in Cn Plocen Celebrandis producendorum Conservando Tmum partibus memorati utrisq in pallegati Judiciis suis sine quavis adcittne Comparendi parati peremptorium Jn Continen Mtis Rni Gnalis Bovidus Valentinus Michalali de Czerszewo Authus et Jurati palam rvit quia epie Citationem literati Sigillati p judicii Pzen servien edit con Pfati Citati ad bona Dzięgelewo feria 2da pt D. Conductus Pascha p. A.D. 1783. detulit Exportavit posuit reliquit et depositione notificavit, de quo Ejus Relatio

Dilatio Inquisitionis inter GG. Kozłowskie Krosnicki et Dzierzanowskie.

In Causa et Actione judiciaria infrascripta inter GG. Dionisium atq Joannem Kozłowskie Thomam Krosnicki Actorem ab una, et GG. Stanislaum Parentem Joannem et Salomeam Dzierzanowskie invicem Conjuges Franciscum et Cristinam Virginem Innupta Filios et Filiam Dłużniewskie etquidem Assia indigenum cum eadem de Lege requisita inhaerendo Proam suae Authenticae facta ad Judicium Officij praesentis Citata parte ab altera idq pro eo, quia Ipsi etquidem Gsi Dłużniewscy suos Actores ubiq locorum et coram variis Personis laeserunt diffamarunt honorem Nobilitatem demigrarunt, minationes varias propalarunt, Ipsi vero GG Joannes et Salomea de Dzierzanowskie Dłużniewscy invicem Conjuges, quotam novem florenorum et Grossorum Quindecem Pol. Actorum debitorum non persolverunt, tum juvencam adhiemanam a se Actorum acceptam hucusq nulla ex rne non extradiderunt, et circa eandem requisitionem quotae praemissae ac Juvencae itidem Actorum laeserunt diffamarunt. Citantur igitur ad videndum et audiendum ipsos pro praemissis Violentiis poenis ad mentem Legis puniri, inquisitionem in deductionem horumce Omnium iniungi, Solutionem supraexpressae Summae ac extraditionem praerecensitae juvencae demandari, caeteraq quod jus et aequitas poposcerit, contra Ipsos statui. Alias Citatione eadem praemissa fusius in se obloquentem in Diem hodiernam recte Cadentem et devenientem partibus ipsis utrisq Etquidem Gsis Dionisio et Joanne Kozłowskie ac Thoma Krosnicki per Eundem Gm Joannem Kozłowski suo et suprascripto Actorum nne pltem, GG Stanislao Parente Joanne et Salomea de Dzierzanowskie Conbus, Francisco et Cristina Virgine innupta Filiis et Filia Dłużniewskie Citatis et indicentibus per Gm Mathaeum Lisowski Coram Judicio praesentis comparentibus et

secum judliter Controvertens, quar partium Controversiis in Judm suum inducto exaudito, judm Citaonem Partis Actae parti Citatae suum ad judm edito decidendae Siquidem Causa praesens sine inquisitione decidi non valet proinde Judm Officii praesens ad Contenta Trm et Proanum partis Actae parti Utriq tam in deductionem quam emundaonem dedit et Concessit, prout praesens dat et Concedit Dilaonem inquisitionis pro Sequens Judiciorum Crens Capitis Plocens feria secunda prius vel proximius abhinc in Cro Plocens Celebrandae Cadentia educendae Conservandae Trnum partibus memoratis utrisq in praeallegatis judiciis suis sine quavis adcitaone comparendi paratum peremptorium. In Continens Mlis Rmi Gnalis Providus Valentinus Michalak de Czerszewo Authus et Juratus palam rvit, quia Ipse Citaonem literatis Sigillatis p judiciis praesens Servien edito cons praefatis Citatis ad bona Zdziar magna feria secunda pt Dm Ramis palmarum Quadrlem proxa Anno praesens detulit exportavit posuit reliquit et de positione notificavit de quo praesens Jus Mlis fuit Relaonem.

Decrum evasionis inter GG. Kruszewski et Ostrzykowski

In Causa et Actione Judiciaria infrascripta Inter G. Valentinum Kruszewski Actae ab una, et G. Casimirum Ostrzykowski inhaerendo Maoni suae Authi facta ad Judicium Officii praesens Citatis parte ab Altera idque ad videndae et audiendae Ipsi ad Solvonem Summae Centum tredecem flor. Pol. ex maiori Summa Ducentorum sexdecem flor. Pol. pro Equo Ipsi Citatis per se Actae disvenditis provenien restans inhucusq non pacificatis Sententia Judicii Officii praesens Stringi, Solvonem praemissae Summae cum provisione demandari

Litis

Litis expensas refundi, ac id quod juris et justitiae erit
Sententiari Alias Citaone eaq. praemissa fusius in se
obloquen, in Diem hodiernam recte cadenz et Divenien
partibus ipsis utrisque etquae G. Valentiono Krusze
wski Actor pltor, G. Casimiro Ostrzykowski Citat per
G. Melchiorem Mieczynski, coram Judicio Officij
psen. Comparen. et secum judliter Controvertenz
quarum partium Controversiis in judm suum
inducti exaudit Judm Citaonem partis Actor Par
ti Citat suum ad judicium edit decidendo Li
cet G. Valentinus Kruszewski Actor G. Casimirum
Ostrzykowski Citat pro Solucone Summae Centum
Tredecem flor. Pol. ex maiori Summa Ducentor
Sexdecem flor. Pol. pro equo pfat Citat p pdict
G. Kruszewski Actor disvendit provenienz Trno suo
~~suam~~ ad Judicium Officij psen. Convenit, Solucionemq
praemissae restanz Summae per Eunq Citat pstanae
eflagitat, cum autem Comparens praerecensiti Citat
eanq Summam Centum tredecem flor. Pol. ex ma
iori summa Ducentor Sexdecem flor. Pol. pro Equo
p Actor Citat disvendit pvenienz Eiq Actor p prae
dict Citat totaliter exolut esse infert, proinde
Judm Officij praesen. decrevit praesenzq decernit
quatenus evadat Jq Gsus Ostrzykowski Citat in
eam jurti rotham, prout recensit Summam
Centum Tredecem flor. Pol. ex maiori Summa
Ducentor Sexdecem flor. Pol. pro Equo p Actor
Citat disvendit pvenienz restanz eiq G. Kru
szewski Actor totaliter persolvit, nihilq ei solvi
debetur idq in Sequenz Judicius Crenz Capit Plocen
feria Secunda prius vel proximius abhinc in Cro Plo
cenz Celebranz postquam evasionem juratoriam

subsequenz

subsequenq vel non, Judicium decernet id quod jusq
erit, Conservando Trnum partibus memorat utrisq
in praeallegat Judiciis suis sine quavis adcitaone
Comparendi paratum peremptorium in Continenti
MAG Providus Valentinus Michalak de Czerszewo
Authus et Jurat palam rvit, quia Ipsi Citaonem
literat sigillat p judiciis pseng servieng edit
cong praefat Citat ad bona Satkowo feria quarta
post Festa Solennia Paschae proxa Anno pseng
detulit exportavit posuit reliquit et de posi
tione notificavit de quo pseng Jd Mtis fecit Re
laonem.

Dilatio Cummunicationis Documentor inter GG. Dzierzanowskie et Przeciszewskie ac Alios.

In Trno hodierno ex adcitaonibus Literat Crenq Capit
Plocenq binis quar tenor etquiq primae sequitur talis:
Onuphrius in Siepe Bromirski Plocenq Ploriscenq etc
Capit Ordinis Sancti Stanislai Eques. Vobis M. Dio
nisio Pocillatori Terrae Zawskrzenq et G. Francisco Fra
tribus inter se Germanis Przeciszewskim de personis
bonisq vestris glter Omnibus vigore Regio et no
stra qua hac in parte fungimur Capit Authoritate
mandamus ut in Trnis Querelar ac Causar Officij
Judiciis feria Secunda prius vel proximius ab hinc
in Cro Plocenq Celebranq plter Ltme ac perempto
rie Compareatis, ad instantiam GG. Eleonorae ot
G. Laurentij Gawarecki relict viduae et Margarethae
G. Joannis Zochowski Contum Soror inter se Germanar
Dzierzanowskich ac Ejusq G. Zochowski Mariti, Act
Sui Vos etquiq Consors in Assa Sui Mariti in hae
rendo Maoni suae coram Actis Authenq Rm facit

ac alii

Ac aliis Documentis Causam pseng elucidang Citant
seu potius loco peragenae Executionis ad paratam, lon
demnaonem adcitant, idq ad videnae et audienae Vos
seu quem vestri Onus Solucionis magis afficit ad So
lucionem portionum ex Summa Trium Millium Tyng
Actis ~~Judicij~~ Officij pseng feria quinta in Vigilia festi
Nattis Sancti Joannis Baptae 1757mo Anno per Vos
et Illrem admodum Rendum Hilarium Przeciszewski
Notarium Consistorij Plocen Vestri Fratrem Ger-
manum ob M Alberto Dzierzanowski Pincernae
Vinnicen, Suar Act Parenti in bonis Przeciszewo
ex pendenae provisione inscripta p Eunae Parentem
ultimaria dispositione in vim meliorationis
Dotis filiabus suis modernis Act ad recipienae
praecommissa ac post Decro Judicij ~~Officij~~ Trris
Plocen in Bilsko inter suos Act ab una et Mcos
Mathiam ac Michaelem Dzierzanowskie Suar Act
fratres Germanos parte ab altera prolat suis Act
ad vindicanae indigitat, suas Act aequaliter erga
G Hedvigem de Dzierzanowskie Duczyminska re
spicien provenien cum provisione Sententia Judi
cij nostri stringi exolucionem earunae portionum cum
provisionibus ad Alter tantum Aeret iniungi pae
nam in sublaonem processus irrogari, litis expen
sas refundi, ac id quod juris erit Statui et Sententi
ari. Sitis Trmo advenien Parituri et judliter respon
suri Dat in Cro Plocen feria 2da pt D. Ramis Palmar
Quadrlem pxa A.D. 1783tio Alterius vero Se
ries est Ejusmodi: Onuphrius in Siepre Bromir
ski Plocen Plonscen etc Gnlis Capitaneus. Vobis
GG. Eleonorae ob G. Laurentij Gawarecki Hedvigi ob

G. Joannis Duczyminski Notarij Suppre Salinariae Plo
cen. Contibus Relict. Viduis, et Margarethae G. Joannis
Zochowski Conti, seu utrisq. Congibus Dzierzanowskim
ob M. Alberti Dzierzanowski Pincernae Vinnicen.
Filiabus, de personis bonis vestris ac summis
ubicunq. haerent. vosq. concernent. vigore Regio et
nostra qua hac in parte fungimur Capit. Autho
ritate mandamus, ut in Trnis querelar. Causarq.
Officij judiciis feria 2da prius vel primus ab hinc
in Cro Plocen. Celebrand. plter ac peremptorie com
pareatis, ad instantiam instigatoris Judicij Officij
nostri, Ejusq. Delatoris G. Francisci Przeciszewski Bo
nor. Przeciszewa erga M. Dionisium Przeciszewski
Pocillatorem Zawskrzen. Pltus Plocen. Co
aequales Haeredis Act. Qui Vos et quid indigen.
Assia cum eadem de jure incumbent. adhaerendo
Maoni suae coram Actis Authen. Rni facti aut
faciend. citat, seu potius ad paratos vestros Trnos
incidentiamq. Causae adcitat ad videnda et audienda
Condemnaonem ex instantia vestri super Act. subre
ptitie sine in propriis bonis posita, ut Lex Di
sponit citaone nec facti aliqua notificatione
obtent. sine poenis Cassari, rne vero subreptitie
obtent. processus vos poenis multari ceteraq. pro
Causae legis et justitiae exigentia cont. vos de
cerni statui et Sententiari Sitis Trno advenien.
Parituri et judliter responsuri Dat. in Cro Plocen.
feria quarta pt festa Solennia Paschae proxima
A.D. 1783tio In Diem hodiernam recte laden.
et devenien. partibus ips. utrisq. et quid. GG.
Eleonora Dzierzanowska ob. G. Laurentij Zawarecki

Rlta Conte

Rlta Conte Vidua Act negotij Citat Cassanie per
G. Chrisostomum Zielinski inscript Plentem Margare
tha G. Joannis Zochowski Conte ac Ejus Marito Citat
negotij Act Cassanie p Eunie Maritum suo et Contis suae
nne plter. M Dionisio Przeciszewski Pocillatore Terre
Zawskrzeny Citat per G. Paulum Zołtowski inscript
Plentem G. Francisco Przeciszewski Citat negotij Act
Cassanie per G. Joannem Niedroski inscript Plentem
M. Hedvigi de Dzierzanowskie ultimi nuptus ob M.
Joannis Duczyminski Notarij Suppe Salinarie Plocen
Sacre Regie Mattis Indicen per G. Valentinum Zołto
wski, quoniam Causa presens inveterata suum ad
judicium devenit, quae sine Communicatione Docu
mentorum dicidi nequit, proinde Judicium Dilatio
nem Communicationis Documentorum pro sequen
Judiciorum Cren Capit Plocen feria Secunda
prius vel proximius abhinc in Cro Plocen
Celebranie Cadentia dedit et Concessit prout
presen dat et Concedit Conservando Ter-
minum partibus memoratis utrisque in
preallegatis judiciis suis sine quavis Adci
tatione Comparendi paratum peremptorium
In Continenti Mtis Rni Gnalis Providus Valen
tinus Michalak de Czerszewo Authenticus
et Jurat palam rvit, Quia Ipse Citaones literat
Sigillat pro Judiciis presen Servien edit con
prefat Citat etquie con Mcos Przeciszewskie
ad bona Przeciszewo [illegible]
[illegible] con vero GG Dzierzanowskie ad bona
Przeciszewo super Summa per Citat pretensa

~~[illegible]~~ utrasq
iuxta Dat et Annum superius in adcitaonibus posit
detulit exportavit posuit reliquit et de positione
notificavit de quo praesens Jd Mtis fecit Relaonem, Quam
quidem Relaonem ad Cassanae Condnem edit Suprascript
G. Franciscus Przeciszewski mente legis approbavit
Confirmavit et rathificavit praesensque appro
bat Confirmat et rathificat. praesen sua Rne praemissa
firmam

Decretum prtis Comparitionis inter GG. Dębskie
et Jaroszewska ac Alios

In Causa et Actione judiciaria infrascripta inter GG. Feli
cem Dębski et Helisabethem Kuczborska invicem
Conges Act ab una, et Gsos Theodoram de Kuczborskie ob
G. Theodori Jaroszewski Rlitam Contem Viduam Ma
trem, tum Stanislaum Pancratium et Claram Mino
rennes Jaroszewskie Filios et Filiam, et quidem Assia
indigens cum eadem de lege abutrinque requisita, inhae
rendo Maoni suae Authens facta tum Scripto manuali
Ad Judicium Officij praesens Citat parte ab altera
idque ad videndum et audiendum, Ipsi ad Solvonem Sum
mae Quingentorum florenorum Pol una cum provisione proe
mien per Ob G. Theodorum Jaroszewski Vestri Citat
Maritum et Parentem a se Cit Conte variis tem
poribus percepta Annotationeq certa sub Die Vi
gesima Tertia mensis Julij 1781mo Anno in Opa
towiec Datuat per Ipsi G. Jaroszewska matrem
ad solvendum assecurat ad multas requisitiones non
persolut Sententia Judicij Officij praesens stringi
Solvonem indilat pfat Summae cum provisione iniungi

ac id quod

ac id quod justitiae erit statui. Alias Citne eadem pmis
sa fusius in se obloquens in diem hodiernam recte
cadens et devenien partibus ipsi utrisq etquidem GG.
Felice Dębski et Elisabethe Kucborska invicem con-
jugibus Actis per Maritum suo et Contis suae nne
pltet, GG Theodora de Kucborskie ob G. Theodori Jarosze
wski relicta Conte Vidua Matre, Stanislao Pancratio
et Clara minorennibus Filiis et Filia Jaroszewskie
Citatis per G. Melchiorem Mieczynski Coram Judicio Offi
cij pseny Comparens et secum judliter controvertens
quarum partium Controversiis in judicium suum inductis
exaudit Citaonem Actis cons litatis suum ad judicium
edit decidens necessariam esse plnem Comparitio
nem G. Felicis Dębski Actis et Theodore de Kucborskie
Jaroszewska litatis pro sequens judiciis Crens Capitis Plo
cens feria 2da prius vel proximius abhinc in Cro Ploc
celebrans Cadentia propter meliorem et sufficientiorem
Judicij Officij praesens informaonem subsequens adin
venit Conservando Trnum partibus memoratis utrisq
in praeallegatis judiciis suis sine quavis aditaone com
parendi paratum peremptorium. in Continens Mlis
Rnglis Providus Valentinus de Michalak de Czersze
wo Authus et Juratis palam rit, quia ipse Citaonem
literatis Sigillatis pro Judiciis pseny servien edit cons
pfatis litatis ad bona Mlie feria secunda post D.
Conductus Paschae proxima Anno pseny detulit ex
portavit posuit, reliquit et depositione notificavit de
quo pseny Jd Mlis fecit Relaonem

Decretum eductionis Processus inter GG. Mil
droski et Bromirski B.C. Plocens Latum

In Causa et Actione judiciana infrascripta inter G. Valentinum Miłodroski Act. ab una, et Gsum Laurentium Bromirski Burgr. Crenz. Plocen. inhaerendo Proam suae coram Actis Authen. Rni facta ac quietaom certae manuali ad judicium Officij praesen. Citat. parte ab altera idque ad videnc. et audienc. Attenta quietaone manuali per G. Toczynski in rem Act. Dat. se Act. à praetensa Solutione quarumvis Marcarum per huncce G. Toczynski ipsi elusive Cessar. eliberari processum quemvis hoc in negotio super se Act. obtent. sine poenis Cassari, poenasq. respectu indebite Act. eoq. processu aggravationis extendi ac id quod juris erit sententiari. Alias Citaone eaq. praemissa fusius in se obloquen. in Diem hodiernam recte Caden. et devenien. partibus ipsi utrisq. etquidem G. Valentino Miłodroski Act. plter G. Laurentio Bromirski Burgr. Crenz. Plocen. Citat. et indicen. plter Controversiis partium inducta exaudita Judicium Officij praesen. decidendo Citaonem Partis Act. parti Citat. suum ad judicium pro Cassatione processus ex parte ejusdem Citat. super se Act. obtent. eliberationeq. sui à quavis impetitione ac decernenc. poenis edita decrevit praesenseque decernit, quatenus educat Citat. processum ex parte sui super Act. obtent. in sequen. Judiciis Crenz. Capit. Plocen. feria secunda prius vel proximius abhinc in Cro Plocen. celebranc. Conservando Trnum partibus memorat. utrisq. in praeallegat. judiciis suis sine quavis adcitaone Comparendi paratum peremptorium. Continen. MRG Providus Valentinus Michalak de

Czerszewo Authus et jurat palam rvit, quia ipse Citaonem literat sigillat pro judiciis presenz servienz edit conz prefat Citat ad bona Węgrzynowo feria secunda post Dominicam Conductus Paschae proxime Anno presenz detulit exportavit posuit reliquit et de positione notificavit de quo presenz Jz Mtis fecit Relaonem. Et hic subinde Jz Act supraseripti relaonem ad Cassanae Condemnaones servienz satisfaciendo Legi approbavit, confirmavit, et ratificavit prout presenz approbat presenz sua rne ꝑmissa firman

Banitus G. Rudowski per GG. Winnickie

In Termino hodierno ex adictaone literat Crenz Capit Plocenz Cuius tenor sequitur talis: Onuphrius in Sepre Bromirski Plocenz Ploriscenz etc Capit Ordinis Sancti Stanislai Eques Tibi G. Adamo Rudowski de persona bonisq tuis gltēr Omnibus Vigore Regio et nostra qua hac in parte fungimur Capit Authoritate mandamus, ut in Trnis Quae relarum Causarumq Officij Judiciis feria secunda prius vel proximius abhinc in Cro Plocenz celebranae pltēr ac peremptorie Compareas ad instantiam GG. Mathiae Winnicki Parentis Salomeae G. Thomae Czachowski Contis seu ~~[illegible]~~ Utrorumq Conjugum Stanislai Winnickich ex ott G. Salomea Gutkowska procreat Filii et Filiae Act qui Te etquiae Consors in Assia Mariti inhaerendo inscriptioni Authenz feria quinta ante Festum Nattis Sancti Joannis Baptistae Scilicet Die 22da Mensis Junij 1769. Anno in Cro Plocenz per Te Citat in personam ott G. Salomeae Gutkowska ott Nicolaj Filiae

ex ott Gra

ex ord. G. Marianna Stepkowska pgenitt Suor Actt Conti
et Matri super Summam Quingentorum quinquagin
ta Tynphon antiquae Currentiae recognitt tum Mãoni
Authenz facta Citant seu potius ad paratas Conde
mnãones binas hoc in negotio super Te obtentt
et publicatt loco peragenae executionis adcitant
ad videnae et audienae, Te ad solutionem supra ex
pressae Summae Quingentor Quinquaginta Tyn
Quemlibet Tynphonz Triginta Octo Grossis numeranae
una cum provisione ab Eae provenienz, sententia
Judicij nostri Stringi, Solutionem indilatt iniungi,
poenas in sublationem processus decerni, litis Ex
pensas refundi, ac id quod justitiae erit Statui, Sis
Pariturus et judliter Responsurus. Datt in Cro Plocen
feria Secunda post Dm. Conductus Paschae pro
xima AD 1783tio In Diem [illegible]nam recte ladenz
et Devenienz partibus ipsis et quia GG Mathia Parente
Salomea G. Thomae Czachowski Conte seu utrisque
Congibus et Stanislao Winnickie ex ord. G. Salomea Gut
kowska procreatt Filium et Filiam Actt per Eunae
G. Thomam Czachowski suo et Alior Actt nne pltes
et quoniam G. Adamus Rudowski Citatt praesenz in Trno
disparet et se Condemnare permittit proinde praefatt
Pars Actt coram Judicio Officij praesenz Comparens
et Trnum Eunae hodiernum per totum Judiciorum
modernor traitum ltme Attentans memoratt litatt
ad jus juridice per MAG Providum Valentinum Mi
chalak de Czerszewo Authum et Juratt tribus et
ultra juris formam vicibus quatuor Clamatt et Vo
catt non tamen Comparenz et hoc me Solutionis Summae

Quingentor

Quingentorum quinquaginta Tyrn Antiquae Currentiae
cum provisione ab eadem provenientem in lucro ultima
riae fortis finalis ac indilatae faciendae Executio
nis alias in toto seu pro toto lucro negotij sui
Principalis admittentem judicio Officij praesentem judlter
ac Officiose Condemnavit Condemnatque praesentem ulteri
oraque sibi per Judicium hocce ea in Causa fieri
et exequi postulavit, et Judm hocce juri Communi
postulationique partis Actae uti licitae annuendae Bnis
poenam in vim ejusdem lucri ltme hac in Causa Ob
tentae decrevit praesentemque decernit, et ad publicandae
eandem Baonis poenam Suprascriptae Mtem judlem
addidit et deputavit, Qui Mtis satisfaciendo De
putationi suae à Judicio Officij praesentem Memoratae
Baonis poenam modo praemisso obtentae, ac ipsimet
Citatae praesentem in Trno disparentem esse Banitum
Juri Communi Contrarium et Rebellem hic in Atrio
Stubae judicialis ac in Aliis locis publicationi Solitae
praesentem plurima nobilitate ad Judicia mederna fo
rumque publicum congregata alta sua preconica et
Sonoro a Voce proclamavit publicavit et ad notitiam
Omnium protunc praesentem indubiam deduxit, de quo
praesentem Jdem Mtis è loco publicationis suum ad Ju
dicium rediens fecit Relaonem postquam publicatae
ut praemissum est Baonis poenam Judicium Officij
praesentem pro facienda iuxta praescriptum juris
Communis ultimaria forti finale ac indilata Exe
cutione, G. Burgrae Crenae Plocenae Quemvis, qui prius
requisitus fuerit, faciliusve per partem Actae Conduci
poterit addidit et deputavit, Qui G. Burgrae loci praesentem Quivis

Exequendo munus Officij sui parendoq Additioni a Judicio Officij presens habitae Eanq ultimariam fortem finalem ac indilatam executionem ad primam partis Actae requisitionem Decretique presens exhibitionem facere et peragere debebit ac tenebitur, idque sub poenis cons Renittentes Officiales Legibus Rni Sancitis. In Continens Ad praescriptum Mtis judtis palam rvit Quia Ipse Citationem literatam Sigillatam pro Judiciis presens servien edita cons praefata Citata ad bona Dobrosielice Zalesie juxta Data superius in ad citatione posita detulit exportavit posuit reliquit et depositione notificavit, de quo presens Jg Mtis fecit Relationem.

Banitus G. Kozłowski per M. Gadomski et Alios.

In Causa et Actione judiciaria infrascripta inter M. Franciscum Gadomski Pincernam Bełscen tum Gsos Joannem Brudnicki Thaeressiam de Dobrenieckie Starczeska Albertum Zaręba et Catharinam Brudnicka invicem Conges Acta ab una et Gsos Antonium Kozłowski et Hedvigim de Pintowskie primi ob G Antonij Dobreniecki Secundi ad praesens voti invicem Conges, et quia Assia indigens cum eadem ab utrinque de Lege requisita inhaerendo Maoni Authe facta ad Judicium Officij presens Citata parte ab altera idq ad videna et audiena ipsa ad solutionem quotae Octuaginta Unius florenorum Pol pro Semistovem Sexagenar Siliginis Hyemmalis per Ipsos G. Kozłowska in viduali Statu ab ob Illmi Rndo Stanislao Dobreniecki Accepta Sententia Judicij Officij presens Stringi, Alias Citatione eadem

premissa fusius in se obloquens in Diem hodiernam recte Cadens et Devenien partibus ipsi Comparens, etquia M. Francisco Gadomski Pincerna Belscen Actor per Gnum Stanislaum Turowski, GG. Joanne Brudnicki Theressia de Dobrzenieckie Starczewska Alberto Zaręba et Catharina Brudnicka invicem Coniugibus Actor per Eunae, et G. Hedvigi de Pintowskie G. Antonii Kozłowski Lesivi Mariti Conte Citat per G. Valentinum Żołtowski, et quoniam G. Antonius Kozłowski Citat presens in Trno disparet et se Condemnare permittit, proinde prefata pars Coram judicio Officij presens Comparens et Trnum eunae hodiernum per totum judiciorum modernorum tractum legitime Attentans, Memorat Citat ad jus juridice per MBG Providum Valentinum Michalak de Czerszewo Authum et Jurat tribus et ultra juris formam vicibus quatuor Clamat et vocat non tamen Comparens et hac raone Solutionis Octuaginta unius flor Pol pro Siligine provenien admitten judicio Officij presens judliter ac Offose Condemnavit Condemnatq presens alterioraque sibi per judm hocce ea in Causa fieri et exequi postulavit et Judicium Officij presens juri Communi postulationiq partis Actor uti licite annuendo, Bnis prenam ltme hac in Causa obtent Decrevit presensque decernit, et ad publicanae Eanae Bnis prenam Suprascript Mlem judicialem addidit et deputavit, Qui Mlis satisfacienae deputaoni sue a judicio Officij presens habit memorat Bnis prenam modo premisso obtent ac Ipsimet Citat presens in Trno Disparens esse banitum juri Communi Contrarium

et rebellem hic in Atrio Stubae judicialis et in Ali
is locis publicaõni solitis praesens plurima
Nobilitate ad judicia moderna forumq publicum
congregatâ alta sua praeconica et sonorosa voce pro
clamavit publicavit et ad notitiam omnium pro
tunc praesens indubiam deduxit, de quo praesens
idem Mtis è loco publicationis suum ad judicium
Rediens fecit Relaõnem post quam publicatam
ut praemissum est Baõnis poenam, Judicium Officij
praesens pro faciendo eadem iuxta praescriptum Ju
ris Communis executione G. Burgrz Crnz Plocen
Quemvis, qui prius requisitus fuerit, facilius ve
per partem Actâ conduci poterit addidit et depu
tavit, Qui G. Burgrz loci praesens Quivis, exequendo
munus Officij sui parendoq additioni ~~[illegible]~~ à Judi
cio Officij praesens habitâ eandem executionem ad pri
mam partis Actâ requisitionem decretiq praesens Ex
hibitionem facere et peragere debebit ac tenebitur
idque sub poenis contra Renitens Officiales Legibus
Rmi sancitis. In Continens Suprascriptâ Mtis Judtis
palam rvit, quia ipsi Citaõnem literatâ Sigillatâ
pro Judiciis praesens Servien editâ cons pfatâ Citatâ
ad bona Lysakowo feria 2da pt Dm Conductus Paschae
prõsa Anno psens detulit exportavit posuit reliquit
et depositione notificavit de quo psens Jdem Mtis fecit
Relaõnem.

Decretum Prtis Comparitionis inter GG Podlecki et
Mitecki

In Causa et Actione

In Causa et Actione judiciaria infrascripta inter G. Andream Podlecki et Agnethum ~~[illegible]~~ Mitecka invicem Coniuges, etquiae Consortem in Assia ejusq Mariti Sui Acta ab una, et G. Franciscum Mitecki ad judicium Officij presen Citata parte ab altera, idque ad videndum et audienda Ipsi ad Comportationem Scriptorum per ob G. Joannem Rudowski apud ipsi derelicta quibus Comportatis ad solutionem Summarum primae Centum Tynphorum in expensas funebralium ob G. Joannis Rudowski per se Acta erogata, alterius Centum Triginta Tyn utrasque Summas per ob G. Joannem Rudowski testamento ultimae voluntatis Sibi Acta apud ipsi haerent applicata, una cum provisionibus ab eisq provenient per Sententiam Judicij Officij presen stringi, solutionem iniungi, ac id quod juris erit decidi et Sententiari, Alias Citatione eadem premissa fusius in se obloquent in diem hodiernam recte Cadent et devenient partibus ipsis utrisq etquiae G. Andrea Podlecki Acta pltet, G. Francisco Mitecki Citata et indicent per G. Josephum Peplowski Controversiis partium inducta exaudita licet quiae Pars Acta Trno suo presens ad judicium Citata instituta Summam Trecentorum Quinque Tyn una cum provisione ab eadem provenient Scripto per Citata assecurata solvenda sibi exposcit, cum tamen Citata reposita per se Maone Summam Altedictam exolutam esse allegat, proinde necessariam esse personalem Comparitionem partium utrarumq in meliorem Judicij Officij presen informationem pro sequent Judiciis Crent Capita Plocen feria 2da

pruis vel proximius abhinc in Cro Plocen Celebrand Sub
sequenti Judicium Officij presen Censuit Censetq pre
sentibus. Conservando Trnum Partibus memorat Utrisq
in preallegat Judiciis suis sine quavis adcitatione
Comparendi paratum peremptorium In Continen MRG Pro
vidus Valentinus Michalak de Czerszewo Authus et
Juratus palam rvit, quia ipse Citaonem Literat Si
gillat pro Judiciis presen servien edit con pre
fat Citat ad Bona Sniegocino, feria Secunda pt
Dm Conductus Paschae proxa Anno presen detulit
exportavit posuit reliquit et depositione notificavit
de quo presen Jd Mlis fecit Relaonem.

Baanitus G. Czachowski et F. Dankowski pro
F. Tanski

In Causa et actione Judiciaria Infrascrta Inter
F. Petrum Tanski Civem et Incolam ~~Oppidi~~ Civitatis Antiquae
Siepre actt ab Una et Gm Andream Czachowski
nec non Famatum Adamum Dankowski Ante:
actum Antiquae Civitatis Siepre Proconsulem
Inhaerendo Maationi Suae Coram actis authis
Rni facte sive faciendae ad Judm Officij presen
Pte ab altera Citt idq ad Videndum et audi:
endum Ipsos Citt Poenis et quidem Ipsum G.
Czachowski Raone Sui actt ~~Coram~~ Maationi
Coram Officio Proconsulari Antiquae Civitatis
Siepre actisq Ejusd Civitatis Fra Secunda
pt Dm Reminiscere Scilicet Die 17 Mensis

Martij

Martÿ Aō Dñi cōq se Aūd Stande Jpo T Dan-
uski Preconsulari ad fra Creatibus Pundis Repte
ta honoris Summopere Circumscriptionis Creatium
nusquam Dedubitum „ Objectionis Jpsum ven T
Danhowski ā Cancellariam Etiā Dispositione Jpo
Citati Caideq Martionis Suprascne cum Lesione sui
Aūd honoris Ea Summa Objectione cōq Legem possi-
tivam in acta sua Civilia ā Stante Preconsulariadu
Jpsius Cit Susceptionis Scriptionis Distinctis assi
ci Eliminationem quin pōdus Eradicationem Mandi
Suprascne ex actis Enjungi alias Circumstantias ex
Causa Eadē Cuncq Discut. litis Expensas Retinēd
Ceterag quod Jus ā Equitas perpenserit cōq Jpsos
Cit Tractui Decidi ā Sententiari alias Citatōne Cad.
Jpmissa Fusius in se Obloqueq in Diem hodiernam Re-
ote Cadeq ā Deveniēq Partibus Jpsis a quibus T Petr
Tanski Dive Siprcq Aūd Pārē ā quoniam S. Andre
as Czachowski Aūd S. Adamus Danhowski Civis ā an-
tea tus Civitatis Siepe Procensul Cit Jpseq in Jnri
dis parend ā se Condemnare permittend Finde Jpsa
Pars Actorea Coram Judicio Officij Jpseq Pārē Comparens
ā Jpsum Eundē hodiernum per Edictum Judicij Vrode
rnud Tractum Atnē attendens Mandatū Aūd Jus
Judicē per Mtem Dñi Gō Valentinum Nicolaÿ de
Siradzew ā Auditum ā Juratis Scribis ā alterius Jurs Pa-
rtis Actorē Etiā Aūd Jurat Scribas

"respectu Circumscriptionis

sionis extendendae Penalitatis, ac Eliminationis Eius
Maionis Jam Von Famatum Dankowski Raonem Ejus
Maionis Circumscriptivae factae in acta Proconsula
ria Susceptionis extendendae ad Mentem Legis Penali
tatis admittente Judicio Officij praesens Judex ac Offici
se Condemnavit Condemnatque praesens ulterioraque si
per Judicem hocce Ea in Causa fieri et Exequi posti
lavit et Judicium Officij praesens Juri Communi posti
lationique Partis ad utilitate Annuendae Poenam Bnis
per Esse Cit Disparentibus Decrevit praesens Decre
et ad publicandae Eandem Bnis Poenam Suprasonum M
Judicialem addidit et Deputavit qui Mlis Sat
faciendae Deputationi Suae a Judicio Officij praesens
habitae Memoratam Baonis Poenam Modo praeme
so Obtentam ac Imosmet Cit praesens in Jnm Di
parens Esse Bnitos Juri Communi Contrarios
et Rebelles hic in Atrio Stubae Judicialis praesens
ac in aliis Locis publicationi Solitis praesens plu
rima Nobilitate ad Judicia Moderna fodque Pu
blicum Congregat alta Sua praeconica et Sonoro
sa Voce proclamavit Publicavit et ad Noticiam
Omnium praetune praesens in Dubiam Deduxit
quod praesens Jus Mlis e Loco Publicationis Suae
ad Judicium Redigens fecit Relationem pro quam
Publicatam ut praemissum Est Bnitionis Poenam Jud
Officij praesens per faciendae Juxta praesentem Juris Comm

nis

nis Executione S. B. Ploccen. quemvis qui prius Requisitus fuerit facilius ac per Ptem actu Conduci poterit addidit et Deputavit qui S. Burg. Ploccen. quivis Exequendi Munus Officij Sui Parendoq additioni a Judicio Offij Pcen. habitae Eandem Executionem ad Primam Ptis actu Requisitionem Decrig Pcen. Exhibitionem facere et Peragere Debebit ac Tenebitur idq sub Poenis cum Renitentes Officiales Legibus Dni Sancitis In Continen. MRProvidus Valentinus Michalak De Cierosewo Authus et Jurat palam vocit Quia Ipse Citationes Binas Lit. Sigill. et Judiciis Pcen. Servien. editionem Pfatos Cit. ad et quidem cum S. Czachowski ad B. Brudnice cum autem F. Dankowski ad Oppidum Sigre Domumq Cit. Ibidem Sit. Utrasq F. H. pr Dn Ramis Palmar Pxa Anno Pcen. Detulit Exportavit posuit Reliquit et De positione Notificavit de quo Pcen. Jdi Mlis fecit Relationem

Decrum Condescensionis Inter GG. Lipinskie Kłobuckowskie Kowalewskie ac alios.

In Termino hodierno ex Adcitationibus et Citatione literat. Cren. Capit. Ploc. Trinis Quar. Tenor et Quoq Pmo Adcitationis est talis Onuphrius in Die pri Bronimski Ploc. Plonsq Xc. Capneus Ord. S. Hanislay Gues. Vobis GG. Hedvigi Brudnicka

et Joanni Kłobukowski Invicem Conjugibus tum Fran
cisco Kowalewski, Joanni Lisicki, Mathiae Dobrenie
cki, de Personis bonisq vis gtis Obus vigore Regio
et Nostra qua hac in parte fungimur Capreati
authoritate mandamus ut in Trnis Querelae Causaq
Officij Judicijs Fra Dda prius vel pximius abhinc in Cro
Plocen celebrandae pttr ac peremptorieq Compareatis
ad Instantiam GG. Mathiae Lipinski et Sophiae
Szarlanka Conjugum actae et quae assecuta indiget
cum Eaq de Lege requisita Inhaerenq Provinciis
authe facta alijsq Documentis causam praesentem
suffraganq Citando seu potius ad paratas Condemna
tiones loco peragendae Executionis adiutant ad
videndae et audiendae vos ante Omnia in Ordine
Executionis Antenor Decretorum iniungendae Condnis
protestatis rsptu agnoscendae Pretensionum et Tenuta
Pr Lisice emicandae iterato Condnene ad Eaq Bona
Lisice assignari, Inquonem in Probaonem quaevis
Pretensionum iniungi, Bonificaonem omnimodae
demandari, Poenas in Sublaonem condemnaonis
irrogari, ac id qd iuris erit statui Sitis Termo huic
parituri et indlbr responsuri Datum in Cro Plocen
Fra Dda pdDm Conductus Paschae pxa Adm 1783tio
alterius vero adiutionis Series eiusmodi Omni
phrius in Sieprz Bromirski Plocen Plonsq etc
Capitis Ords S. Stanislaj Eques. Vobis GG. Mathiae
Lipinski et Sophiae Szarlanka invicem Con
jugibus de Personis Bonisq ons gtis Obus vigore
regio et Nra qua hac in parte fungimur Capitis
authe mandamus ut in Trnis Querelae Causaq
Officij Judicijs Fra Dda prius vel pximius abhinc

in Cro

in Cro Plocen celebrand pltr ac peremptorie comparentis
ad Instantiam Gnosi Franciscii Kowalewski
Lisicki actus Qui Vos et quoq contem in assia
Sui Mariti inhaerendo Mtoni citant seu
potius ad parata anteriores Trnos parata quaevis Decreta
adiutat idq ad videndum et audiendum Vos ad Solutionem
Summarum in Orgtibus Trnis pecificatis ac aliorum
Circumstantiam per Sententiam Judicij Officij Pres
stringi. Solutionem iniungi Litis Expensas refundi
processumque omnis illetime obtenti Cassari, ac id quod
Juris erit decidi et Sententiari Citis parituri et
responsuri Datt in Cro Plocen Fra Dda pd Dm
Conductus Paschae proxima anno Dni 1783tio.
Citationis denum Tenor sequitur talis Onuphrius
in Sieprc Bronnisci Plocen Plonsczn Xi Capitt
Ords S. Stanislaj Eques Vobis Gnosis Mathiae
Lipinski et Sophiae Szarlanka in vicem Conjugibus
De Personis Bonisq vnsqlt Obus vigore regio et Trna
quaehac in parte fungimur Capitt Authe mandamus
ut in Trnis Qvereta Causarumq Officij Judicij Fra
Dda prius vel proximius ab hinc in Cro Plocen
Celebrand pltr ac peremptorie comparentis ad
Instantiam Gnosor Mathiae Dobrenicki et Joannis
Lisicki actus Qui Vos et quoq contem in assia
Mariti Inhaerendo Mtoni Citant idq ad videndum
et audiendum Vos ante omnia ad Statuitionem
Mtis ~~qui~~ per Quem Citatio et parte vestri
pro Judicij Officij Pres in antecata Cadentia
Scilicet sub actu Fra Dda pd Dm Oculi Quadtem
anno Pstr celebrat Conse actt edita erat instan
taneam Stringi in Casu vero non Statuitionis

vos

vos poenis ad mentem Legis puniri, passum quemcunq
et prte vri subreptitie obtentae sine poenis cassari
in actoratu vero vestri ~~in~~ vexatione conq se actu
instituto incompetentem actionem decerni aut
quod Juris erit decidi et sententiari // Datum in Sto
Floro Fra 2da pt Dni conductus Paschae proxima Anno
Dni 1783tio in Diem hodiernam recte cadens
et devenies prtibus, ipsis, simulq Gnosis Mathia
Lipinski et Sophia Szarlanka invicem Conjugibus
actis et Cittis per Cunq G. Szarlanka in Assia Gnosi
Ignatij Lisowski suo et Mariti sui nne pltis, Gnoso
Joanne Kłobukowski citto et indicto per Gnum
Paulum Zołtowski, Gnosis Hedvigi Brudnicka
Imi dni G. Lucae Kowalewski secundi ad praesens voti
G. Joannis Kłobukowski Conte Matre citta et
G. Francisco Kowalewski citto et actis filio tum
GG. Joanne Lisiski et Mathia Dobrzeniecki ex
Reiectione actis per Cunq G. Franciscum Kowale
wski suo et eorq citto et actis nne pltis coram
Judicio praesens comparens &c. Judicium Cittones
prtium suum ad Judm ad parata Decrum incunctae
~~Cond~~ ad Ba Lisice Condnis pro peragenda
Executione primitivi Decreti ac in alijs Cir
cumstantijs sibi ab invicem edito decidendo
Siquidem Condescensio p primitivum Decrum
inter praemissas partes designata suum non est
sortita effectum proinde in ordine Executio
nis primitivi Decreti necessariam esse
denuo iterata Condnem ad Fundum Ba Lisice
Judicij GG. Melchioris Mięczyński et Mathiej
H Sitis pariturum et Responsurum

Lisowski

Lisowski Burg loci praesens Capitali tempore
adinvenit Qui Gnosi Burgrabij mutuo pretium
sumptu conducendi et condescensuri unius absen
tia non obstante Regulam antenor Decretor
in toto exequentur Statuitionem Mtis si necessi
tas postulaverit demandabunt, processum hac
in Causa subsecuti cognoscent resolvent poenas
sup quo interent irrogabunt, Solutionem Sum
marumque et quantae cui provenerint incan
gent Trnos praefigent, Rigores Decretorum anne
ctent totumq hanc Causam nihil intactum
et irresolutum relinquendo pro Exigentia Legis
Justitiae Trnor ac Maiorum et Documentor
finaliter decident disiudicabunt et moderabunt
Cuius vel quorum Decisioni prtes parere et
acquiescere iudicatumq pati sub poena Bnis
illo in Trno condnis sup parte contravenz
publicanda debebunt ac tenebuntur Lucta
Poena Septem Marcarum Pol parti per
Pactum compensanda Judicio suo totuq
in instanti ~~praxi Juris sol~~ sub solito rigore
poenae Bnis ex Regestro poenalium extendenz
Solvenda pro quo condnis Trno partes quos volu
erint negotiumq Causae poposcent adiciant adci
tandi vero sub rigore quo supra comparere
et iudicatum pati obstringuntur Deinq quae
vigore In continenti M.R.S.R. Valentinus Mi
chalski de Cierszewo authus et iurato palam
rodit Ipse adcitationes et citationem litorali

sigillat

pro Judicijs quorum servicium edit cum praefat adictos et citat
ad Bra Lisice iuxta Dat et Annum superius in adic
tationibus et citatione ~~posit~~ specificat detulit Ex
portavit posuit reliquit et depositione notifi
cavit de quo quorum Jo Mlis fecit Relationem et
hic subinde praefati GG. Franciscus Kowalewski
et Mathias Dobrzenicki alij Joannes Lisicki
editas adictationis et citationis Relationes
sed lassanae condemnationes servicium satisfacien
do legi in Obus punctis approbantur confir
mantur et rathificantur prout quorum appro
bant confirmant et rathificant quorum suis
Rnibus praemissa firmamus

Baniti GG. Suwinscy per Infidelem Szymanowicz

In termino hodierno ex adcitatione literali Crenae Capitis
Plocenae tenoris sequenae Onuphrius in Siepre Bromirski Plo-
cenae Plonscenae etc Capitaneus Ordinis S. Stanislai Eques
Vobis GG Joanni Suwinski et Eva Moszczycka Invicem
Congibus de Personis Bonisque vestris quatter Omnibus
vigore Regio et nostra qua hac in Pte fungimur
Capitaneali Authe mandamus ut in terminis Quaeretur
Causarque officij Judicijs Tra Secunda prius vel proxi-
mius abhinc juxta Suam Cadentiam in Cro Plocenae
Celebranda pltter ltme peremptorieque compareatis ad
Instantiam Infidelis Alexandri Szymanowicz Chi-
rurgi et Judaei Plocenae Actis Qui vos et quidem Contem
in Assia Competenae Inhaerenae Documentis Causam
praesenae Juvanae Citat seu potius ad Paratas Condemna-
tiones loco peragendae executionis Adcitat idque ad
videndae et audiendae vos ad Solutionem Quotae

Triginta

Triginta Florenorum Polonicalium ad Scriptum manuale in Plo-
cho Die Decima tertia Junij Anno 1771mo Datualiter
per Citatum sibi Actum Datum Accomodatum cum Provisio-
ne a Data Scripti proveniente Sententia Judicij No-
stri Stringi Solutionem Supraexpressae Quotae
Sibi Actum instantaneam Injungi In Sublationem
Condemnationum poenas Super vobis Irrogari
litis expensas refundi ac id quod Juris erit
Decidi et Sententiari vitis itaque termino adveniente
Parituri et Judicialiter responsuri Datum in Castro Plocensi
Feria Quarta post Festa Solennia Paschae proxima
Anno Domini 1783tio In Diem hodiernam recte Ca-
dente et Devenientibus partibus ipsis et quidem Infi-
dele Alexandro Szymanowicz Chirurgo et Judeo Plocensi
Actum pariter et Quoniam Gregorius Joannes Suwinski et Eva
Moszczycka invicem Conjuges Citati praesentes in termino Dispa-
rent et se Condemnare permittunt proinde praefata
pars actum Coram Judicio Officij praesentis pariter Com-
parens et terminum eundem hodiernum per totum
Judiciorum Modernorum tractum ultimo attentans
memoratum Citatum ad Jus Juridice per Magnificum Providum
Valentinum Michalaki de Cierszewo Authum
et Juratum tribus et ultra Juris formam
Vicibus Quatuor Clamatorum et vocatum non
tamen Comparente et hoc ratione non Solu-
tionis Quotae triginta florenorum Polonicalium in lucro
Ulterioris fortis faciendae executionis admittente
Judicio Officij praesentis Judicialiter ac Officiose
Condemnavit Condemnatique praesentis ulterioraque
sibi per Judicium hocce eam in Causa fieri et exe-
qui postulavit et Judicium Officij praesentis Juri Communi
[illegible] alias in toto seu pro toto lucro negotij sui Principalis

postulationiq Ptis Actoreae uti licitae annuendo
poenam Banitionis in vim ejusd. lucri ltme hac
in Causa obtentam Decrevit psenc Decernit
et ad Publicand. eand. Banitionis Poenam
Suprascrum Mlem Judlem addidit et Deputa-
vit Qui Mlis Satisfaciendo Deputationi suae
a Judicio Officij psenc habitae memorati Banis
poenam modo pmisso obtenti ac ipsmet Citt
psenc in trno Disparenc esse Banitos Juri
Communi Contrarium et rebellem hic in Atrio
Stubae Judicialis ac in Alijs locis Publicationi
Solitis psenc Plurima nobilitati ad Judicia Moderna
forq publicum Congregata Alta sua pconica
et Sonorosa voce pclamavit publicavit et
ad notitiam omnium ptunc psenc in Dubiam Dedu-
cit De quo psenc Jd Mlis eloco publica-
tionis secum ad Judm rediens fecit relatio-
nem post qm publicati et pmissum est Baonis
poenam Judm Officij psenc pro faciend. Juxta
pserum Juris Communis forti finali ac indeluta executione Gsu BC Plocenc
quemvis qui prius requisitus fuerit facilius ve
per ptem Acti Conduci poterit addidit et
Deputavit Qui Gsus BC Plocenc quivis Exe-
quendo munus Officij sui parendoq additioni a Ju-
dicio Officij psenc habitae eand. executionem ad primam
ptis Acti requisitionem Decriq psenc exhibitionem
facere et peragere Debebit ac tenebitur idq sub
poenis Conc renitenc officiales Legibus Rni
Sancitis In Continenc MR Providus Valentinus Mi-
chalak de Cierszewo Authus et Jurati palam rvit
Quia ipse adcitationem literati Sigilli p Judicijs
psenc serviens editi Conc pfati Citt ad Oppidum Plock
Plateamq Citt ibid Sitt Juxta Datam et Annum in
Adcitaone positis Detulit exportavit posuit reliquit
et Depositione notificavit De quo ejus Relatio
ulterioriem fortem finalem

Decernit

Continuatt Lectu feria 2da die AD 1783 pro D. Miseriaor N 5.

720

Decretum Prlis Comparitionis inter Gnosos Przedpetskie ac Leszczynski

In Causis et Actionibus Judiciarijs infrascriptis binis prima quidem inter Gnos Casimirum Przedpetski Parentem tum Casimirum et Conegundim Virginem innuptam Filium et Filiam Przedpetskie Actt ab una et Gm Joannem Leszczynski et quidem Assa indigentes cum eadem de lege requisitt inhaerendo Maoni suae Authe facta ad Judm Officij Gsenq parte ab altera Citt Jdij ad videndum et audiendum Ipsis ad Solutionem mercedis per se Actt Casimirum Filium et Conegundim Filiam Przedpetskie Ipsis Citt p Spatium Unius Anni Gstitoe nullo modo bonificatt p Sententiam Judicij Officij Gsenq Stringi tum rei nonnullae a se Actt Parente Accomodatt Regestro Specificandae ad requisitiones non restitutionis easdem res Accommodatas restitutionem iungi ac id quod iuris erit decidi. Altera vero inter Gm Leszczynski Actt ab Una et Gnos Casimirum Przedpetski et Helenam Zawidzka Invicem Conges Parentes atq Conegundim Przedpetska virginem innuptam Filiam # inhaerendo Maoni coram Actis Authis Rni factae ad judicium Officij Gsenq # et quidem Assa indigens Cum eadem de lege requisitt ac Regestro p se Conscriptt

parte ab altera Cit. idq. ad videndum et audiendum
Ipsi Gm Conegundim Przedpelska Virginem
ninuptam ad Continuandum Servitia Apud
se Act. Pstari inhoata et non Continuata
p Sententiam Judicij Officij Psenti ultimqe extradi
tionem rei Circa Aufugationem ab ejusdem niho
atis Servitijs Act. intercept. Iniungi Ipsi Cit.
tum Parentes quam Filium Poenis distinctis
Punni Caeteraq. p Causae Juris et Justitiae
Exigentia Statui decidi et Sententiari Alias
Cionibus Ejusdem Pmissa fusius nisi Obloquendum
in diem hodiernam recte Cadendum et devenientibus
Partibus Ipsis Utrisq. et quidem Gsis Casimiro
Parente ac Casimiro tum Conegundi Filio
et Filia Przedpelskie Act. et Cit. p eundem
Parentem suo et Filij ac Filiae suae nomine pr. ter
Gsa Joanne Leszczynski Cit. et Act. pr. ter
Gsa Helena Zawidzka ejusdem Gsi Casimiri
Przedpelski Conte Cit. p Maritum Coram
Judicio Officij Psenti Comparendum et secum Ju
dicialiter Controvertendum Quae Prtium Con
troversijs in Judm Suum inductis Exauditis
Judm Citonis Prtium Utraq. pro Solutione De
sensitae Mercedis et Continuatione Servitiorum
Edit. decidendum Controversijs Prtium Inductis

exauditis ad Meliorem et sufficientiorem Judicij
sui informationem necessariam esse Petem Com
paritionem Partium Utrarum tam GG Przedpel
skich Parentis et Filij ac Filiae tum Gnosi
Leszczynski idq in sequenti Judicij Crenae
Capitl Plocensis Fra 2da prius et proximius
ab hinc in Cro Plocensi Celebrandi Subsequenti
Censuit Censetq Praesens Conservando Trium
partibus Memorat Whiq in Praeallegatis Judi
cijs suis sine qua vis ad cione Comparendi
Paratum Peremptorium In Continenti
MRGP Valentinus Michalak de Ciersze
wo Authus et Juratus Patum Rvit Quia
Ipse Cionis Litt Sigill pro Judicij Praesenti
Serviens edidit Cons Praefat Citt et quidq Con
tra Gm Leszczynski ad Bona Leszczyno
Fra 2da post Dm Conductus Paschae Contra
vero Gsos Przedpelskie ad B. Przedpele
Fra 6ta post Festa Solemnia Paschae Utras
que Anno Praesenti detulit exportavit posuit
reliquit et de positione notificavit de quo
Praesenti idem Mlis fecit Relationem.

Banitis GGus ~~Zochowscy~~ Karwowski per GG Zochowskie

In Trno hodierno ex Adcitatione Litt Crenae Capitl Plocensis
tenoris sequenti Onuphrius in Sieprc Bromirski Plocensis
Plonscensis etc Capitaneus Ordinis Sancti Stanislai Eques.

Tibi Gso

Tibi Gso Adriano ~~Zochowski~~ Karwowski de Prna Bonisq tuis
qlibet omnibus vigore Regio et tra qua hac in Parte fungimur
Capitt Authe mandamus ut in Trnis Querelarum Cau-
sarumq Officij Judicijs Crone Capitt Plocne Feria Secunda
prius aut primius ab hinc in Castro Plocene celebranda
prlibet ac peremptorie Compareas ad Instantiam SS. Joan-
nis Parentis et Ejusq nnis filij Zochowskich Actt Dei Te
Inhaerendo Prouaoni suae coram Actis Authis Rni factae
Citant seu potius loco peragendae Executionis ad paratt
Condnem hac in Causa Obtentt adcitant idq ad videnq
et audienq Te Rne Damnorum plurimorum in frumentis
et Pratis Actt propriis Suis Actt illationis Sylvae Exci-
sionis viae Publicae Obsessionis Obsessa Eaq via Actt
infestationis aggravationis, Baculo Concussionis, laesi-
onis diffamationis, Honoris prostitutionis ac aliarum
oppressionum fias ad mentem Trnorum et Prouaonum
in Interrogatorijs specificatt, et Omni Inquisitionum
Genere probandarum peractionis Plenis ad mentem
Legis per Sententiam Judicij Officij nostri puniri, Da-
mna Compensanda Declarari, Inquisitionem hac in Causa
educendam Injungi Poenas in Sublationem Processus
super Te extendi, Litis expensas Refundi, ac id, quod
Juris erit decidi et Sententiari, Sis pariturus et Respon-
surus Datum in Castro Plocensi Feria Secunda post Do-
minicam Conductus Paschae pxa Adni 1783. in Di-
em hodiernam Rectae cadenq et devenienq partibus ipsis
et qridenq Gsis Joanne Parente et Ejusq nnis Filio
Zochowskie actt per Eunq Parentem Suo et Filij sui
nne prlibet et Quoniam S. Adrianus Karwowski Citt prsenq
in Trno disparet et se Condemnare permittit proinde
pfata Pars Actt coram Judicio Officij prsenq prlibet
Comparens et Trnum Eunq hodiernum per totum
Judiciorum modernorum tractum Ultime attentans
memoratt Citt ad Jus Juridice per Mnlem Rni Gnalem
Prdum Valentinum Michalak de Cierszew Authum
et Juratt tribus et ultra Juris formam vicibus quatuor

clamatt

clamatus et vocatus non tamen Comparens et hoc Pne attentatarum violentiarum in Lucro ulterioris fortis finalis faciendae Executionis admittens Judicio Officij ipsius Judtis ac Offse Condemnavit Condemnatq ipsens ulterioraq sibi per Judicium hocce ea in Causa fieri et exequi postulavit, et Judm Officij ipsens Juri Communi Postulationiq Partis Actis uti licite annuendo ~~Eandem~~ Bannis Poenam in vim Ejusq lucri Ltime hac in Causa Obtenti decrevit decernitq ipsoneq et ad publicanda Eamq Bannis Poenam Suprascriptum Mnlem Judtem addidit et deputavit Qui Mnlis satisfaciendo Deputationi suae a Judicio Officij ipsens habitae, memoratus ~~Eamq~~ Bannis Poenam modo ~~ac~~ ipsum et Gsum Adrianum ~~Z~~ Karuowski Citus ipsens in Trno disparens esse Banitum Juri Communi Contrarium et Rebellem hic in Atrio Stabae Judtis et in alijs locis publicationi Sulictis Alta sua Sonorosa et pronica voce proclamavit, publicavit et ad notitiam Omnium ptune ipsens indubiam deduxit, de Quo ipsens Jae Mnlis e loco Publicationis suum ad Judm rediens fecit Relationem. Post quam publicatus ut pmissum est Bannis Poenam Judm Officij ipsens pro facienda juxta pscriptum Juris Communis Forti finali ac indilata ~~faci~~ ~~ende~~ Executione Gsum Burgrabium Crnae Plocensis Dominis, Qui prius Requisitus fuerit, facilius ve per Ptem Actis conduci potuit addidit et deputavit, Qui G. Burgrabius loci ipsens quivis exequendo munus Officij sui Parendoq additioni a Judicio Officij ipsens habitae Eamq fortem finalem ac indilatam Executionem, ad primam Partis Actis requisitionem Decrij ipsens ~~facere~~ et peragere ~~ac tribuitionem~~ debebit ac tenebitur idq sub Poenis contra Renitens Officiales Legibus Rnis Sancitis. In Continenti Mnlis Rni Gnalis Prdus Valentinus Michalak de Cirsseau Authus et Juratus palam Rnt Eva ipse Citus Litis Sigillatus pro Trnis ipsens Sonrens Editus cons pfatus Citus ad Bona Karuvuv juxta datam in Adcitatione Positus Detulit Expor- ~~Pro~~ ~~Fortis Plurima~~ Nobiliate ad Juda moderna forumq publicum congregata

tavit

Exportavit, provit, Reliquit, et de Positione notificavit de Quo-
psone Idem Mtis fecit Relationem.

Bartolus G. Wolinski et Barbara Rudo-
wska per Jm Wolinski

In Causa et actione Judiciaria Infrascripta Inter G.
Casimirum Wolinski actorem et G. G. Vincentium Wolin-
ski et Barbaram Rudowska Invicem Conges et
quae Contestan assa Competen Inhaerendo Protesta-
tioni Suae ac visioni actae facto ad Judm Officij
pxae Citatae ab altera Jdq. Eo quia Jpsi In
una villa Secum actu Commanendo In primis
holodium Suis actis primum Invaserunt Super
Invadendo laeserunt Postposuerunt Contulere atten-
tarunt Insuper Tempore Messis Se actis Pratum
Confalcastrar adveniendo nulla ex rne Infecta-
runt Oppresserunt agrum Sic actis haereditatem
agros Jpsi adiunxerunt et appropriaverunt aliasque
permultas violentias et Oppressiones perege-
runt quare Citantur ad videnda et audienda respe-
ctu pmissor Omnium Penis ad mentem Legis
Punin Inquisitionem In Probationem Obiector
eduenae Censeri ac id quod Juris erit Statui et
Sententiam alias Citatione Eae pmissa Jurisdi-
Inse Obloquen In diem hodiernam recte Ce-
dere et devenire Ptibus Jpsi et quia G. Casimi-
ro Wolinski actu pltr et quoniam Gi Vincen-
tius Wolinski et Barbara Rudowska Invicem
Conges Citatae pxae In Trno disparent et se Con-
demnare permittunt proinde pfatae pars actu
Coram Judicio Officij pxae Comparens et Tmum

Lunae

Cunae hodiernum per totum Judiciorum modernorum
Tractatum ltme attentans memorat. Litis ad Jus Juridice
per Mlem RGP. Valentinum Michalek de Cir
szewo Authum et Jurato Tribus et ultra Juris
Formam vicibus Quatuor Clamato et vocato
non tamen Comparere et hoc Ratione attenta
tae violentiae appropriationis agrorum acto hae
redito admittere Judicio Officij praesentis Judtrae Officie
Condemnavit Condemnat quoque praesentis ulteriora
que Sibi per Judm hocce Ea In Causa fieri
et Exequi postulavit et Judm Officij praesentis
Juri Communi Postulationi que Ptis actu utilitate
annuendo Banionis Poenam ltme hac In Cau
sa obtentae decrevit praesentis quoque decernit et ad publi
canae Eanae Banionis Poenam Supraserum Mlem
Judlem addidit Deputavit qui Mlis Satisfa
ciendo Deputationi Suae a Judicio Officij
praesentis habito memorato Banionis Poenam mo
do praemisso obtento ac Ipsumet Cito praesentis In
Trno disparere esse Banito Juri Communi Con
trarios et rebelles hic In atrio Stubae Judlis ac
In alijs locis publicationi Solitis praesentis Plurima
Nobilitate ad Judicia moderna Forumque publi
cum Congregata alta Sua praeconica et Sonorosa
voce proclamavit Publicavit et ad notitiam
Omnium praeturum praesentis In dubiam deduxit de
quo praesentis Jae Mlis e loco Publicationi Suum
ad Judm rediens fecit Relationem pt Quam Publi
catam ut praemissum est Banitionis Poenam Judm
Officij praesentis pro facienae Juxta Praescriptum Ju
ris Communis ~~[illegible]~~ Executione

Gm Burgr Cren Plexen quemuis qui Prius requisitus fue
rit facilius ve per Ptem actu Conduci Poterit
addidit et deputavit Qui G Burgr loci pxen
quivis ex equendo munus Officij sui paren
do g. additum a Judicio Officij pxen habito
Eamq ~~[illegible]~~ Executio
nem ad Primam Ptis actu requisitionem De
creti g. pxen Exhibitionem facere et Perage
re debit ac Tenebitur Id que sub Ptem
Cen remittere Officiales Regibus Rmdan
citis In Continen MR G Ordinis Valenti
nus Michalak de Cirszewo Authus et Jurat Palam
rvit Quia Ipse Citt literate Sigillo p Judicijs pxen
Servien edito Cen pfata Citt ad Dona Wolba feria
2do pt D. Conductus Paschae pxe Anno pxen
detulit exportavit posuit reliquit et de posi
tione notificavit de quo pxen Jd Mtis fecit
Relaonem.

Banitus Mus Rosciszewski + Gnosam
Kowalewska

In Trno Hodiemo ex adicione Lit Sigill Cren
Capit Plocen Cuius tenor Sequit talis Onu
phrius in Siepre Brominski Plocen Plon
scen etc Capitaneus Ordinis Sancti Sta
nislai eques Tibi Mco Francisco Rosci
szewski Castellanice Siepreen de Prna
bonis tuis Gnaliter Omnibus Vigore Regio
et nostra qua hac in Parte fungimur Ca
pitaneali

Capitaneali Authe Mandamus ut in Trnis quae
relat Causarq Officij Judicijs Tra 2da prius
vel proximius abhinc iuxta Suam Cadentiam
in Cro Plocen Celebrand pr Ultime perem
ptorieq Compareas ad Instantiam Gsae Agne
this Kowalewska Virginis Adultae Act Quae
te inhaerendo Maoni Suae Authe factae Citat
seu potius ad parat Condemnationem loco per
agend Executionis advitat Idq advidend et Au
diend te ad Solutionem Summarum pro Mer
cede p Decem Annos deservit quolibet Anno
p fl Sexaginta Condictat tum Ducentos
Flor Polon a se Act accomodat Sententiarum
stri Judicij Stringi Solutionem Suprascript Sum
mar una Cum provisione demandari in Subla
tionem Condemnationis Poenas decem litis
expensas Refundi ac id quod iuris erit decidi et
Sententiari Sis Itaq Trno adveniend Paritu
rus et Judtr Responsurus. Dat in Cro Plocen
Tra 4ta post Festa Solemnia Paschae pxa
Anno Dni 1783tio Indiem hodiernam Recte
Cadend et devenien Partibus Ips et quidem Gsa
Agnethe Kowalewska Virgine Adulta Act pr Ulter
et quoniam Mus Franciscus Rosciszewski Ca
stellanid Sieprecen Cit pr sen in Trno dispa
ret et se Condemnare permittit pinde pfat Pars
Act Coram Judicio Officij pr sen Comparens et Trnum

Cunct

eundem hodiernum per totum Judicioris Modernoris Tra
ctum Ultime Attentans memorat Citatus ad Jus
iuridice per Mlem Rni Glem Providum Valen
tinum Michalak de Cierszewo Authum et
iuratum Tribus et Ultra Juris formam Vici
bus Quatuor Clamat et Vocat non tamen
Comparens Rne non Solutionis Summarum
Unius in Vim Mercedis per Annis Decem Apud
Ipsos Exstitit pro quoque per flos Sexaginta Condi
ctatae Alterius Ducentorum flos Polonicatus ab Actu
mutuo Contractus in lucro Ulterioris fortis faciendae
Executionis admittens Judicio Officij Praesens Ju
dicialiter ac Officiose Condemnavit Condemnatque
Praesens Ulterioraque sibi per Judm hocce ea in Cau
sa fieri et Exequi Postulavit et Judicium
Officij Praesens Juri Communi Postulationique
Partis Actus Utilitate Annuens Baonis pae
nam Ultime hac in Causa Obtentus Decrevit
Praesens quod decernit et ad publicandum eundem
Baonis poenam Supraxerum Mlem Judlem
addidit et deputavit qui Mlis satisfaciendo
deputationi suae a Judicio Officij Praesens habitus
Memoratus Baonis poenam modo permisso Obtentus
ac Ipsmet Citatus Praesens in Termino disparens
esse banitus Juri Communi Contrarium et Re
bellem hic in Atrio Stubae Judicialis ac
in Alijs locis publicationi Solitis Praesens plu
rima Nobilitate ac Judicia Moderna forsque
in vim eiusdem lucri Alias in toto seu per toto lucro
negocij sui Principalis

Publicum Congregata Alta sua Pconica et Sono
rosa Voce proclamavit publicavit et ad Noti
tiam omnium pt tunc Pseng in dubiam dedu
xit de quo Pseng Idem Mlis e loco Publi
cationi Suum ad Iudm rediens fecit Rela
tionem post quam Publicat ut praemissum
est Baonis poenam Iudm Officij Pseng faciendae
iuxta Pserum iuris Communis Ulteriori forti
~~faciendae faciendae~~ Executione Gm BCP quem
vis qui prius requisitus fuerit facilius ve pp ptem
Actus Conduci poterit addidit et deputavit Qui
Gnosus BCP Quivis Exequendae Munus Officij
Sui Purendoq Additioni a Judicio Officij Pseng
habit eandem Ulteriorem fortem faciendae Exe
cutionem ad primum Partis Actus requisi
tionem Decriq Pseng Exhibitionem facere
et peragere debebit ea tenebitur idq sub pae
nis Contra renitens Officiales Legibus Rmi
Sanctis in Continens Mlis Rmi Glis Pro
vidus Valentinus Michaluk de Cier
szewo Authus et Juratus Palam Rvit Quia
Ipse adcionem Litt Sigitt pro Judicijs Pseng
Serviens Edit Cong Pfatus Cit ad Bona Bo
rowice Juxta Dat in adcione posit Anno Pseng
detulit exportavit posuit reliquit et deposi
tione notificavit de quo Pseng Idem Mlis fecit
Relationem

Dilatio Inquisitionis inter Gnosos Komorowski Pintowski ac ~~Gm~~ Chudzynski

In Causa et Actione Judiciaria infrascriptum inter Gnos Paulum Komorowski et Ignatium Pintowski tum Labsam Mariannam L. Petri Ovillatoris Consortem de Bonis Ogorzelice Subditam Actis ab Una et Gm Casimirum Chudzynski Bonor. Zagoty Oeconomum inhaerendo Documentis Causam Personae Suffraganeae ad Idem Officij Personae parte ab altera Citatis Idq. pro eo Quia Ipse in Anno proxime elapso 1782 Nulla habita ad Labsam Mariannam Pretensione in Campis Bi Ogorzelice Proventae sine omni Compassione Non habito Status imbecillis respectu aggravavit oppressit in Terram Aliquoties protrusit Genibus ac Pugnis Concalcavit Abortum ~~[illegible]~~ Geminum Causavit Vix fata Labsae Mariannae non Causavit per quas eiusdem L. Mariannae oppressiones ~~quam~~ et Comminationes Labsi Petri profugationem Causavit Vulnera inflixit Alias Violentias omni modo inquisitione probandae perpetravit Quare Citatae ad videndae et Audiendae Ipsi poenis Condignis Judicio Arbitrarij puniri Solutionem Taxae Vulnerum demandari ac id quod iuris et Justitiae erit Contra Ipsos Statui Decerni et Sententiari Alias Cione eadem Praemissa fusius et quidem Eandem L. Mariannam L. in Assa Dnor. suor.

in se Obloquens in diem hodiernam Recti Cadens
et deveniens partibus Ipsis Utrisq et quidem
Ipsis Paulo Komorowski Ignatio Pintowski tum
L. Marianna de Bonis Ogorzelice Subdita
Actis per eundem Gm Paulum Komorowski suo
et Suprascriptorum Actorum nomine pillar et Ipso Casi
miro Chądzynski Bonorum Zagoty Economo
Citis per Gm Joannem Niedroski Judm Cionem
Partis Actis (Pitis Actis) Piti Citis suum
ad Judm respectu Attentatorum Violentiarum Ac Aliarum
Circumstantiarum edit decidendum ad effectati
onem Partium Utrarumq ad Contenta Trium
et Protestationis Partis Actis Parti Utriq
dedit et Concessit prout Ipsorum dat Concedit
dilationem Inquisitionis tam in probatio
nem quam Emundationem Obiectorum per
Utramq Partem in Sequentem Judiciorum Crem
Capitis Plocensis Tra Ida prius vel proximius
ab hinc in Castro Plocensi Celebrandum Ca
dentia Educendum Conservandum Trium Parti
bus Memoratis Utrisq in Ipsis allegatis Judicij
suis sine quavis adeione Comparendi Para
tum Peremptorium in Continens MRGP
Valentinus Michalak de Cierszewo Au
thus et Juratus Palam Rvit quia Ipse Cionem
lit Sigitt per Trium Ipsorum Serviens edit Cons

pfat Cittum ad Bona Zagoty Super deser
vitam Mercedem Fra Wa post Dm Conductus
Paschae pxa Anno Psae delulit exportavit
posuit reliquit et de positione notificavit
de quo Psenę Jdę Mlis fecit Relaonem

Banitus Gsus Bęski per Mcum Kozie
brodzki Subiudicem Trrem Dobrinenę

In Trno hodierno ex Decro Anteriori Judicij
Officij Psenę Fra Wa post Dm Oculi Qua
dragesimalem pxa idest die 24ta Mensis
Martij Anno Dni 1783 inter Instiga
torem Judicij Officij Psenę eiusq Deletarem
M Ludovicum Bonardum Koziebrodzki
Subiudicem Trrem Dobrinenę tum Gsos
Josephum Rutkiewicz Stanislaum
Bogurski et Jacobum Białkowski Actis
ab Una et Gm Antonium Bęski Cit
prte ab Altera respectu Attentatae Vio
lentiae lat quae mediante Dilao educen
dae Inquisitionis Cisdę Prtibus in Sequenę
Judicioi Crenę Capit Plocenę Fra Wa prius
vel proximius ab hinc in Cro Plocenę
Celebrandę Cadentiae ut pote Moderna
Cum Trni in ibidę Contenti legitima
Conservatione facta ut data et Concessa
Alias Decro Codę Pmissa fusius in se

Obloquens in diem hodiernam Recte Cadens
et devenens partibus Ipsis quidem ~~[illegible]~~
~~[illegible]~~ Actor per Gm Jaco
bum Białkowski suo et Alios Actor nomine pro Ter
et Gso Antonio Bęski Citato per Gm Laurenti
um Sokolnicki licet a Gso Bęski Citato Com
parens Dilationem Maioris Concedendam
affectat Cum tamen Gso Bęski in Judicio
Praesens in Causa praecedens pro Ter se Siste
bat id circo Amputata dilatione Maioris
Indebite affectata Judicium Officij Praesens partibus
experiri mandavit Mandatque Praesens in experi
mento et Quoniam Gsus Antonius Bęski
Citatus Praesens in Termino disparet et se Conde
mnare permittit proinde Praefatus pars Actor
Coram Judicio Officij Praesens Comparens
et Terminum Eundem hodiernum per totum
Judicium Modernum tractum Hinc Atten
tans memoratus Citatus adius iuridice per
M R G P Valentinum Michalski de
Cierszewo Authum et Juratum tri
bus et Ultra iuris formam vicibus Qua
tuor Clamat vocat non tamen Com
parens et hoc Pro Attentatae Violen
tiae decernendae poenalitatis Respectu
Contraventionis Decreto in Puncto non
Subscriptionis Registri testium et interroga
torios apud se detentionis in lucro Abusus

decernendæ Abiudicationisq' in post educendæ
Inquisitionis Beneficij admittente Judicio
Officij Præsentis Judlis ac Officiose Conde
mnavit Condemnatq' Præsentis ulterioraq'
sibi per Judicium hoc ecclesiam Causa fieri
et exequi postulavit et Judicium Officij
Præsentis Juri Communi postulationi q' par
tis Actis utilitate annuentis Bonorum
Pœnam in vim Eiusdem Iuris ultime huc
in Causa obtinentis decrevit Præsentis decer
nit et ad publicandæ Eandem Bonorum
pœnam supraserum Mlis Judlm
addidit et deputavit qui Mlis satis
faciendæ deputationi suæ a Judicio Offi
cij Præsentis habitæ memorat Bonorum pœ
nam modo præmisso obtinuit ac Ipsemet
Cit Præsentis in Trno disparentis esse bannit Juri
Communi Contrarium et Rebellem hic
in Atrio Stubæ Judlis ac in Alijs locis
publicationi solit Præsentis plurima
Nobilitate ad Judu moderna Forumq'
publicum Congregat alta Sua Pro
nica et Sonorosa voce proclamavit pu
blicavit et ad Notitiam omnium plurimi
Præsentis in dubium deduxit de quo Præsentis
Jdi Mlis e loco publicationis suum ad
Judm reddiens fecit Relationem Post
quam Publicat ut præmissum est Bonorum
Alias in toto seu pro toto lucro negocij sui
Principalis

Pœnam Judm Officij Pscnę pro faciendę
iuxta Pscrum iuris Communis executione
Gm BCP Quem vis qui prius requisitus
fuerit facilius ve p Partem Act Conduci
poterit addidit et deputavit Gui Gsus Burg
boa Pscnę qui vis exequendo Munus Officij
Sui parendo Additioni a Judicio Officij
Pscnę habet eandę Executionem ad primam
ptis Act requisitionem Decri Pscnę
exhibitionem facere et per agere debebit ac
tenebitur idq sub pœnis Contra remittenę
Officiales legibus Rni Sancitis

Decrum libertatis a Trno inter Gm Bęski
et Mcum Koziebrodzki ac Alios latt

In Causa et Actione Judiciaria infrascrta inter
Gm Antonium Bęski Act ab Una et Mcum Lu
dovicum Bernardum Koziebrodzki Subiudicem
Trrem Dobrzinę Dnum Gsus Michaelem Pa
procki Stanislaum Boguski Jacobum
Białkowski famulos inhærendo Mconi suæ
Authe facta ac alijs Documentis Cau
sam Pscnę ~~[illegible]~~ Subiugem ad Judm Officij Pscnę
Cit pte ab Altera idq advidenę et Audienę
Revisis Decris seu potius Attentis Causam
Ips in antecata Cadentia Judicij Officij Pscnę
intuitu Quarę Violentiarum ac extraditi
onis Boam promot Complectenę Decra
injuncta Educenę Inquisitionis p Sententi
am Judicij Officij Pscnę meliorari Decra

tum Judicij Officij Ipsorum quam Judicij Trni
Plocensis attendi Caeteraq pro Exigentia
legis statui decidi et sententiari Alias Cone
cadem Emissa fusius in se obloquens in diem
hodiernam recte Cadens et Devenienes
partibus Ipso Unisq et quidem Ipso Antonio Bezski
Act pr Ter Mco Ludovico Bernardo binimmis
Koziebrodzki, Subiudice Trni Terrae Dobrinensis
Cit p Gm Josephum Koziebrodzki in serum
Plenitem Gris Michaele Koziebrodzki
Stanislao Bogurski Jacobo Białkowski
Cit p eundem Gm Jacobum Białkowski
Suo et Supraseroi Concitatoris mae pr Ter
ad obiectas a latere Condemnaones binas
et quidem primam in fundo Bonor Krasze
wo Włotki feria Secunda post Dm Ramis
Palmar quadrilem nempe die Vigesi
ma Mensis Martij Anno Dni 1780
in Trno Condnis Rne Contraventionis
Decreto in lucro restitutionis fundorum et
Borar in Bonis Kraszewo Włotki et
Talki existens ad Bona Zakowo Pertinens
extraditionisq Boum et Equor in Oro Plo
cens die decima Quinta Mensis Aprilis
Anno Eodem 1780 oblatuat tum Alteram
in Termino Condnibus Trnibus Plocens in Plon
sko die 24ta Mensis Maij Anno Dni 1782do
intuitu Conservaonis Circa indubitatam

hæreditatem ac possessionem Sortium in Bo
nis Krasewo Wlatki et Falki existen
Utrasq ex parte Gsi Antonij Bęcki Sup
Meo Ludovico Bernardo Koziebrodzki
Subiudice Terræ Dobrinen Obtentæ et pu
blicatæ Judicium Officij Psens decrevit Psensq
decernit Quatenus Sæ Meus Subjudex
Trris Dobrinen doceat de loco Standi remotis Con
demnationibus tanquam in Causa Psen in
Anteactis Judicijs Officij Psens Connotatis
et p Solutionem Marcar in Constitutionem
loci decretar Satisfactis habere locum Standi
Pfat Meum Koziebrodzki Subiudicem Trrem
Dobrinen Judicium Officij Psens declaravit
declaratq Psens Sufficiens Comparione ad
inventa Partibus experiri mandavit Mandat
que Psens quam Resolutionem Accessorij
Gsus Bęcki pro Judica non suscepit quin
mo ab Eadem et cum Eadem Meum Judicem
loci Psens ad Judicia Tribunalitia Rni
Petricoviens movit et Eidem motioni locum
differi Postulavit Meus Autem Judex Sen
tiens se Nihil temere egisse imo omnem
Juris gradum in toto Observasse Eandem Motio
nem tanquam ab Accessorio non admisit
in experimento Judm Officij Psens decrevit
Psensq decernit Quatenus Pars Actæ doceat
partem Citatæ de Trno et Contentis Cionis Suæ

ni instanti et quoniam non docuit proinde
Parte Citatam a Trno Gsenę liberam Judm
Officij Gsenę pronunciavit pronuntiatij
Gsenę Quam itidem Resolutionem Accesso
rij G Bęcki pro Juridica non susceperit qui
nimo ab eadem Eam eadem Mcum Judicem
loci Gsenę ad Judicia tribus Rni Petricovien
movit eidem motioni locum differri postu
lavit Mcus Autem Judex Sentiens se
nihil temere egisse Imo omnem Juris Gra
dum in toto observasse eandem Motionem
Mente legis Ab Accessorijs non permissam
non admisit In Continenti Mlis Rni
Glis Prdus Valentinus Michalak de Cie
szewo Authus et Juratus Palam Rvit
quia Ipse Citationem Literalem Sigil
latam pro Judicijs Gsenę Servienę edit
Conę Gfat Cit ad Bona Kraszewo
Hdborne Tra Usta post Festa Solen
nia Paschae proxima anno Gsenę de
tulit exportavit posuit reliquit et depo
sitione notificavit de quo Gsenę idem Mlis
fecit Relationem

Banitus Mcus Dąbski p GG Miączyński

In Trno hodierno ex Relatione Authra per
Mlem Recognita Cujus tenor sequitur

Talis Actum in Cro Covalienc Fra 5ta Nem
pe Die 24ta Mensis Aprilis Ao Dni 1783
Ad Offm Actaq psenc Crenc Capitt Covali
enc pltor Veniens MRGP Laurentius Mic
Karczyk de Lubomino Authus et Jurat
Sanus existens rvit Se Citatt Literatt Authan
Judicijs Crenc Plocenc Spectanc Infra
Scram Tenoris talis Onuphrius in Supre
Bromirski Plocenc Plonscenc etc Capitt
Ordinis Scti Stanislai Eques Tibi meo
Stanislao Dąbski Capitt Dibovienc
Vexillifero Brestenc Cujaviae Bd Wit
kowice Hedredi de Pna Bnisq tuis Gltor
Obvo vigore Regio et nra qua hac in
prte fungimur Capitt Authe mandamus
ut in Terminis Quaerelad Causarq Officij
Judicijs Feria 2da prius o proximius abhinc
in Cro Plocenc Celebrandc pltor peremp
toriaq Comparias ad Instantiam Gsoldu
mi Dunin Miączyński et Mariannae La
socka invicem Conjugum Bd Psary Hedre
dam Actt Qui te et quidq Consors in
Assia mariti Inhaerendo Maonibus
Suis tum alijs Obaonibus Citat Seu
potius ad Parat Condemnaones binas
nra in Judicio Super te Obtentt loco
pagendae Executionis idq ex loco de
ticti ac ex vi Impositi Aresti adstat
ad videndc et audiendc te ad instan
taneam Statuitionem et Extra
ditionem Lsoi Valentini Gonski Ovilla
toris de Bnis Psary Sui Actt Contis Hed
redit et Lucid Ancillae per Se Actt jure
Donaonis a Gso Petro Karski Bd Brzechowo

Hedrede

Hæredē Acquisitæ Subditorū de Bnis Psa-
ry pfugorū et in Bnis tuis Wilkowicæ re-
peribilium uti Suorū Actt pprior per
Sententiam Judicij nri Stangi nihilomi
nus L Bartolomeum Chelmieniak
uti in Bnis tuis Reperibilem p Sum
mendē de Ipsis rnē Suprascrorū Subdi
torum expillatidnis Pœnis per te Statu
endē Censeri rnē vero Supra nominatorum
Subditorum Sine literis testimonialibus
in Attentis legibus Rni Susceptionis et
in Bnis tuis Conservaōnis pœnis ad men
tem legis Affici tum Seorsivis in Subla
tionem Condemnaōnum mulctari Causamq
totam et integram juxta Obloquentiam
anteriorum terminorū ac Conclusionum
nrō in Judicio reponendorū Disjudicari ac
id qd juris erit Statui Sis Trno huic pa
riturus et Judlter Responsurus Datt in
Crō Plocens Die Decima Nona Mensis Apri
lis Aō Dni 1763 Copiam Similem hæ
die ad Bna Wilkowicæ exportasse et in
Curia Super Mensa posuisse et de ju
ris forma publicasse ex Actis Crenē Co
valiens rescriptum Potrykowski ~~Mana~~
VRCC Manu propria Lectum cum Actis
Locus Sigilli Castri illius Judicium hodi
ernam recte Cadens et Deveniens pr tibus
ipsis et quidē GG Adamo Mieczynski et
Marianna Lasocka invicem Conbus Actt
per G Melchiorem Mieczynski Jnscrum
Plentem et Juoniam Maio Stanislaus
Dębski Capitt Dibovien Vexillifer Cuja
vid Citt psens in Trno Disparet et Se

Condemnare permittit Inde Hala Pars
Acts Coram Judicio Officij pcus Com-
parens et Imũm Cand hudiernum per
totum Judicium Modernũ Scabinum
Ume attentan Memorat Cit ad Jus
Judica per Mlem Rnũ Glem Rondum
Valentinum Michalak de Cosseuolu
Ptum et Juratũ Tribus et ultra Juris
formam in Civ Leo qualem Clamat et
Vocat non tam in Comparen et hoc
mẽ extraditionis Lod Valentini Gon
ski Villicum et Lued Ancillis Acts
Subditus ad Bna Wilkowia pfatos
Arestio imadatos una Cum Rebus eor
pris Bonificatoriq Carentie Laborum
de decernenda pralitatis tam mẽ Sme
testimonio Susceptionis quam Dene
gate Extraditionis ac aliar Circum
stantiarum in Loco ultimario pertin
Finalis ac indilate faciend Executio
nis illius in toto Loco negotij. Sui Pnis
cipalis Admittente Judicio Officij pcus
Judles ac Officiose condemnavit con-
demnatq pcus Attentorq sibi per
Judm hucce Sa in Causa Lis et Re
qui pstulavit et Judm Officij pcus
Juri Communi Postulationiq pte Acts
nti tacito Annuendo Brio Penam in
vim Equitatis Loci Ume hac in Causa
Attenti Decrevit pcusq decernit et
Publicand Cand Brio Penam Supra
scriptam Mlem Judles admittit et Deputavit
Lus Mlis Actis faciendo Deputationis Sue Officij pcus Habilite Memorat Ba
cco Officij pcus Habilite Memorat Ba
cco Officij pcus Habilite Memorat Ba
cco

ipsummet Citt. praesens in termino Disparens esse
Banitum juri Communi Contrarium et
Rebellem hic in Atrio Stubae Judicis ac
in Alijs locis Publicationi Solitis praesens
Plurima Nlte ad Judicia Modernae forumque
Publicum Congregata Altera Sua Preconi
ca et Sonorosa voce proclamavit Pu
blicavit et ad notitiam Omnium tunc praesens in
Dubiam deduxit de quo praesens ad Mlis
eloco Publicationis Suam ad Judm Rediens
fecit Relationem Postquam Publicatt
ut praemissum est Bnus Poenam Judm Officij
praesens faciendae juxta praesentium juris Com
munis Altimariae fortis finali ac indi
lata Executione ad Itrem Mcum loci
Capitt Seu Mcos locor Capitt remisit
Remittitq praesens.

Decretum Condtnis inter Kownackie et Osieckie.

In Causa et Actione Judiciari infra Sera inter GG Mathiam Kownacki
et Antoninam Osiecka invicem conjuges Actt abuna et GG Antoni
um Fabianum Patruos Albertum Joannem Petrunelam et Ro
saliam Virgines innuptas Filiastros ac Filiastras Osieckie tum
Apoloniam Rzeszotarska Ott G Caroli Osiecki Relictam Consortem
Viduam Matrem Josephum et Stanislaum Filios minorennes
Osieckie Et quidem assistentia indigentes cum eadem de lege requisita
in herenae Maoni sua authe facta ac aliis documentis causam
praesens suffragantibus ad Judm Officij praesens parte ab altera
actos idq advidenae et Audienae ipsos ac Solutionem summae
dotalis quae et Quanta de Bonis Paternis et Maternis ~~[illegible]~~ se Actt
Condtem concernerit una cum provisione ab eadem provenienti per
Sententiam Judicij ~~[illegible]~~ Stringi Condestensionem in
Officij praesens

Ordin

Ordine constituend Massa substantiæ ac Bona Miodusy assignari ac id quod iuris erit contra ipsos statui decidi et tendentiam Alias citationis eam p̃ missa fusius in se obloquendi in diem hodiernam recte cadend et deveniend partibus ipsis citatoriis Et quia pp Mathias Sedlacki et Andreona Dorota in vicem Coniugibus ac̃ per Manitum suo et Curtio sua mre pter pp Antonii Fabiano Ludovici Alberto Joanne Petronella et Rosalia Virginibus Innuptis minorennibus filiastris et filiastribus Dzieckii tum Apolonia Rozwadowska olim Caroli Dzieckii relicta Comte Vidua Matre Josepho et Stanislao Filiis Dzieckii Cellio et medicend per eand pp Apolonian Rozwadowska suo et supra scriptor Orphanor pter Coram Judicio Officij Judicis ipsius Comparend et secum Judicium controvertend quarum Partium Controversiis per Judicium citationem partis actoreæ parti Citatæ suum ac Judicis prolationem Summa debitali de Bonis Paternis et Maternis actricem Concernent debita decidend necessariam esse Condescensionem per Laurentij Broniowski et Mathæj Lisowski Burgr loci presentium absentia non Absent Capitan Terræ pro ad Bona Miodusy ad inventa Qui pp Burgr pria de adventu sui Curiæ per diem fatam Adiudicatione mutuo Partium Sumpta Conducend cendescensuri Comportationem documentor Massam substantiæ Maternæ et Paternæ Emolumentium insurgentis eisdem Comportatis revisis et Consideratis Massam substantiæ Paternalis et Maternalis constituand eadem Constituta Summam quæ et Quanta ex Constituta Massa substantiali Mandato appanagiali solvendam constituend aut sortem Summæ debitali correspondentem pro negotium pro rito et æquo ad Terminum partibus actoreæ et Judicationem partis citatæ nihil intactum et irresolutum reliquendo decidend dijudicand cabund et moderabuntur, cui Quorum decisioni partes utræq parere et acquiescere ac Judicatum pati sub pœna Bannis illorum in Termino Condescensionis super parte contra veniens publicand debebund ac Venebrentur Lustra Pœna de pter Marcarum Lod Parte per Partem Comparend Judicio autem ubidrag Parte tertia in instantia solvenda Concentimenti MRPP Valentinus Dzieckii Judicium jurta pp oportunitate negotij excipient totum

Michalak de Cierszewo Actus et Jurat Palam fuit quio
ipse ad literalem Sigillat pro Officio suum serviens edid
cenq pfat Cit ad Bona Mobilia [illegible] pred
Anno pxmo et alia exportavit posuit reliquid et depositi
one notificavit ad dequo pxem Cit Alias fecit Relationem

Item secunda ejdm Conductus Paschae

Banith Vincentius Leszczynski et Famat Jacobus Sawicki
per Gm Stanislaum Laguna B Ploc

In Causa et actione judiciaria inpraeria inter G Stanislaum Laguna B Ploc ad
ab una et Famat Jacobum Sawicki ac G Vincentium Leszczynski Sortis
super Bonis Praedpte sita quovis modo et Juris titulo Pose[illegible]
Pondo documentis Causam inpraeriam suffragante ad Judm Officii
pxem pte ab altera Cit ejj ad videnq et audiendq Ipsos ad Re
productionem Juriam Vigere quod Sortem in Bonis Praedpte
sitam possidet Sententia Judicii Officii G Jej stringi quibus repro
ductis Solutionem Summae Trium Aureor stunge cum Poena Lucta
simplici Quatuordecem Marcar Pol judicata ac pt obtentam ex Pte Ipsa
ti G Leszczynski super Eoq Famato Sawicki in Imo Satisfactionis Eoq
Decro Officio circa Mandatum Condemnationem cum pleno Jure scti acto
per ispeditum G Chudzynski cessp indictatam minungi Provisio=
nem ab Eadq Summa ab Actu Decri per Septem a Centum ducente le
gis computandq proveniem simul cum Summa suprascripta ac Mercis
Eiq Decro solvi demandari Poenas tam in Sublationem Processus
quam ratione Contraventionis Eiq Decro super Ipsis extendi Restitu
tionem litis Expensar decerni ac id quod Juris et Justitiae
erit contra Ipsos Ipsatum decidi et Sententiari alias Citatione
eaq Juridica Juxta in se obloquente in Diem hodiernam re
te cadente [illegible] et deveniente Ipsius Ipsis et quidem
G Stanislao Laguna Burgg Loci Ipsem actr pttr Et quoniam Famatus
Jacobus Sawicki Juris Dator et Alis Vincentius Leszczynski Ju
risquesitor Sortis in Bonis Praedpte sita Possessor Certi Ipsem in
Imo dispexerunt et se condemnare permittunt Proinde Ipsata Pars
actr Coram Judicio Officii Ipsem pttr comparens et Primum hunc
hodiernum per totum Judicior moderna tractum Utne attentans
memoratr Cit ad Jus Judicio per Mtr G Valentinum Michalak
de Cierszewo authum et juratr tribus et ultra Juris formam
Vicibus quatuor clamatr et vocatr nontamen comparente
ratione non Solutionis Summae Trium Aureor stunge ac Lucte Poena
simplicis Quatuordecem Mercar Pol a Famato Sawicki pro Re G Chudzyn
ski Decro Judicii Ipsem inter G Jacobum Chudzynski et Ipso Famatu Sawicki plato

ski

shi adjudicatæ et solvi imunitæ ad modernum actus pertinen
nem deventæ cum Provisione ab Eaq Summa provenien derenen
dæj Penalitatis in Sublationem Processus ac pro Contraventione
Decreto in lucro ultimandæ sortis finalis ac indilatæ faciendæ Exe
cutionis alias in toto seu pro toto lucro Negotii sui principa
lis admittente Judicio officii Joseph rudlr ac Offæ condemnavit
condemnatj Joseph ulteriorq sibi per Judm hocce Ca in Causa
pten et exequi postulavit et Judm officii Joseph Juri communi
Postulationj Pris actæ uti licite annuendo Bonis Petrum in vim
Juris lucrativæ hac in Causa obtenti decrevit Joseph decernit et ad
publicandæ Eaq Bonis Penam supradictum Illum judicem addi
dit et deputavit Qui Illis satisfaciendo Deputationi sud a Ju
dicio officii Joseph habita memoratæ Bonis Penam modo omisso
obtentam ac Ipsummet Petrum Joseph in Judo disparem esse banito Juris
communis ~~Postulationi Pris~~ Contrarios et rebelles hic in atrio stabu
judicis ac in aliis locis Publicationi solitis Joseph pluri
plicitate ad Judicia moderna Forum Publicum congregata
alta sua Joannica et sonorosa Voce proclamavit Publicavit et
ad notitiam omnium ptinc Joseph inhibuit decrevit de
quo Joseph Jpse Mlis e loco Publicationis suum ad Judm rediens
fecit Relationem Post quam Publicatæ ut omissum est Bonis
Petrum Judm officii Joseph juxta ejusdem Juris Contrarius altercaria
Penam pro efficienda sortis finali ac mediata faciendæ Executio re
Joannem Carolum Turowski Burgi loci Joseph addidit et deputavit Qui Burgi
loci Joseph exequendo Munus officii sui parendo additioni a Ju
dicio officii Joseph habitæ Eaq Executionem ad primam Pris actæ
Regionem Decembris Joseph exhibitionem facere et peragere debebit
ac tenebitur ijdq sub Penis contra renitentes officiales legibus
Regni sanctis. Jn Continenti Mgr Valentinus Michalak de Ciesza
wo authus et juratæ palam fecit Relationem Literarum Citationa
tam pro Judiciis Joseph servienda editæ coram Statæ Civitatis ad Bona Petra
Prædicte super Summa Rebus et Inventariis Ipsi omnis Fra Pe
pet Dm Conductus Paschæ pa Ao Joseph detulit exposuitq prout
guit et de Positione notificavit de quo Joseph Jpse Mlis fecit Relationem

Decretum Communicationis Documentorum inter GG Karwowskie
et Korzybskie.

In Dei nomine Amen. Ad relationem literarum informatoriarum Coram Capitulo Plocensi ac
jurisdictionem requisitorialium Nuncupatorium Reverendi Promissarii Plocen
sium Coram etc Capitulaneis Officiales Vobis GG Paulo et Stanislao

Korzybski de pmis Bonis q̄ vestris q̄lter Omnibus vigore regio citro
stra qua hac in Lte fungimur Capitanali Authoritate mandamus ut
in Bonis Querelarum Coram Capitl Plocen fora Vde prius vel primitus
abhinc in Cro Plocen celebrand̄ q̄lter ac rerum pterie Compar̄e alios ad
in standam Dñi Petri Karwowski et Agnetis Korzybska Ob Adami filia ob
autem Dñi Stephani Korzybski Neptis ad Sortium Hrdm Korzybie Majorem hore
dispe alias mricem Conjugum Actr quivis et quilibet Consortium in Appia Meridi
in hereng Maenis Authe Facta ac Aliis Documentis Causam pcem
Juveng citand̄ seu potius ad paratum pcessum paratos Bonos
Curat Condemnationem Earn Causa et Partes suas Actr super
vobis Citis nostro in Judicio obtend̄ et Publicand̄ Vres per agend̄ Exe
cutionis ad citand̄ id̄q ad Videng et Audiend̄ vos ad reproducendum
nem Juramenti et Documentor Quorumvis ad Sortem Hrdm Majoratus
Korzybie Actr Contis hereditat seu agros ad Eand Sortem spec
tang per vos reseitur quo iure possessos siquid circa vos ha
betis Sententia Judicij Nostri Strigni Revocationem Sum
mad siquid iuste ac ultime ex Documentis Appamentis Vel
q̄ ultime Recenserint ac Condnem de Eadem Sorte
seu Agris Actr Contis hereditat demandari si vero iura ve
stra non reproduxeritis Calculum dep̄dicta Sorte seu Agris
per vos Actr reddend̄ declarari Bonificationem Contrar
pretensionum pstand̄ adm̄ veniri Lanas in subtractionem percep
sis decerni Contenda audiri in Jnum discuti ac id quod Juris erit
decidi et Sententiari Citis Bonis advenien Caritur et Juxta vos
pensum Dat in Cro Plocen fora Vde pr Decan Nam Calmad
Jud̄em pra A D 1783tio Jndict̄ Hediernam recte cadent
et devenien Partibus ipsis utrinq Ergnid Dñi Petro Karwowski et
Agnete Korzybska Conjugibus Actr per Manitum suum et Procur
suum nne phlis Dñi Pauli Korzybski Citti et vindicem pdict Dñi Stani
slao Korzybski Citti per Dñum Joannem Kosciecki Coram Judicio pcep
Comparen et Reo Judem Citatem Pte Actr Pti Citato unum ad
Jud̄em ad parat pcessum paratis Bonis parachem pcessum p repetic
tione Juramenti et Documentor ad Sortem Hrdm Korzybie Majorat
spectan Edicti decidend siquid Causa pcens in veterat suum ad Jud̄em
devenit id Circo Mentis legis Claudiq dilationem Communicationes
Documentor et ad Causam pcem spectant per Summaria Consecrationis
bendor ac Juramento Corporali solidand̄ Editi et Concessit prout pcem dat
et Concedit ad sequend Judicium Cro Capitl Plocen fora Vde prius ter
minius Abhinc in Cro Plocen et Celebrand̄ Bonos Conservand̄
Jnum Citibus Memorat Strigi intra allegat Judicio suis sine
quarum adcitatione Comparend̄ parat pcerem pfatum in Contrarium
ti Mr Valentinus Michalski de Cirkiewo Authus et Jurat Palatin
atus Citatum literat vigillat Jnus pcem serviens edicti Contra
pfatt Citatus ad Bona Korzybie iuxta dat et Annexum in Dilatione po
sitos detulisse exportasse possisse reliquisse et depositione notificasse
de quo Citus Relatig

Decretum Pro Compartitione Inter Dos Sue
uero Li. Dux Ctr Columnam Ex mota Congis Actr
atis Pro Liberad Ce J. Cicha Ctr Pro Judicium
Pro Termino Audiendi Sententiam Ctr Ea
Actt Plocey Cum Amer Legitimi Procur Ctr Ea
in Ciuit Bromisti Pro Parte Actorea Compariuit
Ord. Sanctt Magistratus Quos Ex Ultimo Iuncto
mo Liberandi Judicium Cui Cichanoueo de Pena
Bonis Quos Filii Inducias Corporis Regiset Pro
Quarta Rei Fungimur Capite Actt Man
Damus ut in Curiis Iurerad Causeas Ctr
Judicij Ex Curia Secunda mutet Pro
Obtinuit Pro Plocey Celebrand Litera Per
Pdree Comparcad Instantiam Pri Actr
ti mi Quinquennis Biennis Sine Pro Pri Actr
Decretum Ex Literis Scripto Ctr Dominium Rem Actt
Judicij Citat Seu Petitus ad Parat Condemnationem
Curiae Citat Seu Petitus ad Parat Condemnationem
Pro Actrice Executa Cedulia Sigtt Obtento et Publicatt Loco
Pro Actrice Executa Cedulia Sigtt Obtento et Publicatt Loco
Peragendi Executionis Adeundi Ido Audiendi
te ad Solutionem Quotie Quadraginta Quatuor Actr
Actt Cum Provisione Provideri Alte dicto Scripto
ad Solemne Sibi Actt Asseuratt Pro Sententiam
Judicij Nostri Stringi Penas in Sublationem
Impetus Sigtte Literis Litis Pendentis Regun
Dendi Confer Cetera Caueri Exigentia Sta
tuti Ex Parituri Ret. Respondimus Dictt
nis Ex Parituri Ret. Respondimus Dictt
mus Plocey Pro Festa Solennia Paschae
Ex Anno Dni 1785to. Indict Hodiernam
Ex Anno Dni 1785to. Indict Hodiernam
Cedulam Decernimus Partibus Pro Terminio
Cedulam Decernimus Partibus Pro Terminio
quis Pro Valentino Respessi Pro Veren Dni
Pro Mi. Antonio Liberad La Cichan
Citatt Judicium Pro Laurentium Scholari
Judicium Pro Comparendo Judi
ci Coram Judice Pro Comparendo Judi
Citationem Partis Actoreae Petit Litis Sola
tionem Quotae Quadraginta Ducatorum Pro
tio re Quotae Quadraginta Ducatorum Pro
Dictt Summ ad Quam Pro Deudeny Sequis
Causa Gravis sine Pro Partium Compartitione

Decidi et Resolvi non valet Proinde Judm necessa
riam Esse Pnalem Utrarq Partium Comparitionem
ad maiorem Judicij Sui Informationem p sequen
Judicio Suo Cadentia Fra 2da prius vel Pro
ximius abhinc in Cro Ploc Celebrand Subsequen
Censuit Censetq Pcem Conservand Terminum
Partibus memoratis Utrisq in Pnea allegatt Ju
cipis Suis sine Quavis adiectione Comparend
ratt Peremptorium in Continen M. R. G. P. Valen
tinus Michalak de Cur Szewo Auth et Jusat Pa
lamavit Quia ipse Citationem Literatt Sigillatt
p Terminis Pcem Servicem Edit Con Pfatt Citat
ad Bona Ptominko Juxta Dat in Citatione Pos
Anno Pcem Detulit Exportavit posuit
quit et Depositione notificavit Deque Pcem
Jd M. fuit Relationem

Decretum statutionis Inter M. Sokolnicki et S. Strze
szewski B.C.P.

In Tmo hodiemo ex Adiectionibus Literatt Cris Capitt
Ploc infrascriptt Bonis quar et quiq primae Tenor
Sequitur Talis Onuphrius in Sieprc Bromirski
Ploc Plonsec etc Capitt Ordis S. Stanislai Eques
Vobis G. G. Valentino Strzeszewski B.C.P. et Salo
mea Gumoska in Diem Congibus de Pnis Bonis
Vris Gltr obum Vigore Regio et Nra qua hali
Pte fulgimur Capti Authe Mandamus ut
In Tmis Querelar Causarq Officij Judicij Nri
Fra 2da prius v proximius abhinc in Cro Ploc
Celebrand Ltrae pltrq Compareatis ad Instantiam
M. Joannis Sokolnicki Tribunicae Pltus Plocen
Dni tam L. Valentini de Bonis Matachowo Subdi
ti Actt Cassand Allegotij Qui Vos et Quiq assia
Indigerz cum Eadem de Lege abutrinq Incumberz Inhaerend
Maioni Suae Authe factae v faciend Citand Jdq ad

Videndum

Videnq et Audienq Decrum Judicij Nri In Cnu
Plocz 72. pt Dni Oculi Quadlen Co Cunte Jnr
Vos Cit ab Una et Se Actt pte ab Altera ad
Actoratum Vri Cit Extraditionem Quarq Reg
et Inventarior acsi L Justinae p mias Regno
quoq sibi Actt Ignoto Comprehensar tum So
lutionem Quotae Undecem Flor Polt ad Allega
tionem Unilateraliter In Judicio Nro acsi
Debite factt Demandans ad Actoratum Quoq
M Actt Continuationem Servitij p supra
scrtam L Justinam apud L Valentinum Sub
ditum Matachowicz cum Situ tui Gsa
Strzeszewska Incepti Justo Mento Virtu
tei Regis p tendenq non posse p tendi Extra
ditionem altedictt Lsae Justinae sibi Actt
Concludens et Determinans ob Sinistram
Judicij Informationem pmulgatt p Sen
tentiam Judicij Nri Meliorari Continuanq Ser
vitia Annuatim p Suprascriptt L Justinam
apud L Valentinum Sui Actt Subditum cum
Notitia tui Gsae Strzeszewska Incepti Instan
tanee Demandari Damnum L Valentino
p Non Continuationem Servitij Resarcin
seu potius Interwallum Temporis non Exerati
Servitij p Eandq Lsam Justinam Reservari
Concludi ad Actoratum Vri Scrum p se Actt
in Rem et Personam tui Gsae Salomeae de Ga
mowskie Strzeszewska p tunc Virgini Innuptt
Intuitu Saepefatt L Justinae Dato Attendi
et Cognosci pressum sup se Actt Rptu acsi ex
Vi non p Actt Cujusq Satisfactionis pmemorat

Decro

Decro in puncto Extraditionis Quarae Rer
et Inventariorum Regro pe Te Citt Consero et
asservatt sibi actt in omni Ignaro adnotatt
et his et Alijs Rmbus Tractu Causae Judlis
Inferiorum Sine poenis Tolli Cassari et Anni
hilari Poenas sup Vobis Citt Extendi Litis
Expensas Refundendae Censeri Caetera pro
Exigentia Legum et Justitiae Con Vos Sta
tui Decidi et Sententiari Stis Tmo
adveniens Paritori et Judlis ad pmissa Re
sponsuri Datt In Cro Plocen Fta post
Fta Solennia Paschae pa Ao Dni 1783
Alterius vero Series Ejusmodi Onuphrius
in Siepre Bromirski Plocen Plonsen
etc Capitt Ordis S. Stanislai Eques Vobis
M Joanni Antoni Sokolnicki Tribuniae
Pltus Plocen Dno et Leo Valentino de Bo
nis Matachowo Subdito de Pmis Bonisq
Vni Qlti obcus Vigore Regio et Nra Qua
hac in Pte fungimur Capli Authe man
damus ut in Tmis Querelar Causarum offi
cij Judicijs Fra 2da prius et proximius ab hinc
in Cro Plocen Celebrand pltr ac peremptorie
Compareatis ad Instantiam GG Valentini
Joannis Bini nnis Strzeszewski B C Plocen
et Salomeae de Gumowskie Iniciem Congum
Dnorum tum L Justinae Ancillae Subditae actt Qui
vos et Quia ab Utrinq assia Indigen cum Eae
de Jure Cui Incumbit Intuerenae Decro Judicij
tui in Anteacta Cadentia prime pterit Inter se actt
ab Una et Vos Citt pte ab Altera Latt citand seu
potius ad paratt Condemnationem in Tmo Ejusdem Decro

satisfactorie

Satisfactorio Circa Mationem facto obtento et publicato
adiutant Jdq ad videndum et audiendum approbato eoq Decreto
ad Satisfactionem Ejus in Punctis Extraditionis Rerum
Inventarium Regro Conscripto et per Judicium Nrum
Subscripto Specificato tum Solutionis Quotae
Undecim Florenorum Pol. L. Justinae Actorum proprios
Stringi et Compelli Rne vero Contraventionis
Ejus Decreto ac in Sublationem processus Pe
nas Sup te Citt Irrogari Litis Expensas
refundendas Censeri Caetera per Causae Pro Sex
Exigentia Statui et Sententiam Sitis Pauperum
et Responsum Datum in Cro Plocen Fbta post
Hta Solennia Paschae pa Ao Dni 1783
In Diem Hodiernam Recte Cadens et Devenien
Ptibus Jnis utriusq et Quia M. Joanne Anto
nio Bini Rmi Sokolnicki Tribunicae Plocen
Actt et Citt per G. Laurentium Sokolnicki L. Va
lentino de Boni Matachowo Subdito Actt per Eunq
G. Valentino Strzeszewski et Salomea de Gu
mowskie Jnviam Congibus Citt et Actt per Man
tum Suo et Contri Suae nne pltr L. Justina
Ancilla Subdita Actt per Eunq Dnum ad Objectam
a Latere Condemnationem ex Pte G. Michaelis
Uniecki sup G. Valentino Strzeszewski B. C. Plocen
Fra 2da pt Fm Nattis S. Joannis Baptae
Ao 1779 In Cro Plocen Rne non Solutionis
Vadij Capitis Triplicis seu portionis Ex Ejusq
Vadijs ac non Sessionis Turris in Tmo Satis
factorio Circa Mationem facto et per Cessionem
Juris ad M. Joannem Sokolnicki Devento
obtento et Publicato Judicium Officij per Sen Decrevit
Plenq Decernit Quatenus Jus G. Strzeszewski
Doleat de Loco Standi ad Objectam Quoq Conde
mnationem ex Pte G. Valentini Strzeszewski B. C. Plocen

Sup. P. Michaele Uniecki et Thoma Zgliczyn
ski Rne Maone Coram Actis Crcz Plocen in Mła
wa Die 17ma Mensis Februarij Ao 1778vo facta
Circumscriptionis F2 post Dnm Septuagesimae
Scilicet Die 1ma Mensis Februarij in Plonskom Trnus
Communibus Tribus Plocen 1779 Ao obtento
Ao obtento et publicato Judm officij Pcen Decre
vit Pcen Decernit Quatenus Jus P. Uniecki Do
ceat de Loco Stanae ad objectam Quoque a Late
re Condemnationem In Cro Plocen F4ta
In Vigilia Festi Nativi S. Joannis Baptae
1779 Ao Ex Pte P. Zurowski ~~[illegible]~~ Loci
Pcen Sup. P. Laurentio Sokolnicki B. Plocen
ex Pte M. Joannis Sokolnicki Tribunicae
Plocen Condemnaone Obicien Rne non Solu
tionis Quotae Trium Aureorum Hungr Mutuo
Contracti in Trno Satisfactorio Circa mani
festationem facti obtenti Et Publicato Judm
officij Pcen Decrevit Pcen Decernit Quatenus
Jus P. Sokolnicki Burgr Doceat de Loco
Stanae Tanae Recedens obicien ab objectis
habere Locum Stanae Eorum Judm Pcens De
claravit Declaratque Pcen In Negotio Prin
cipali Ptibus Experiri Mandavit Mandatque
Pcen in Experimento Deidenae Adiciones
Ptium et Quidem M. Sokolnicki Cen P. P. Strze
szewskie Continuanae P. L. Justinam L. Valen
tino de Bonis Matachowo Subdito Servitio ac Cas
saone passus ex re non Pstitit Satisfactionis
Decro officij Sui in Puncto Extraditionis Rer
mbtium L. Justinae Servien ad Normam Scripti
P. M. Sokolnicki Dati Pretensar Decro Ante
acto Judicij Sui Ejus Lae Justinae Extraditionem ser
ad Tenorem Regni per P. Strzeszewski Correcti

Reper

ac p Judm Suum Subscripti Demandans
Extradi Injunctis ac in Alijs Circumstantijs Jam
Vero G. G. Strzeszewskich pro Poenis Rne Contra
ventionis Ejus Decreto et Solutione Judtae Andeam
Florens Pott ad parat Condemnationem in Tmo
Satisfactionis Obtentis Sibi abinuicem Edictis Quam
Ptium Controversijs in Judm Suum inducti
Exaudit Suspensa toto negotio ac praesen
necessariam Esse Statutionem L Mariannae
L Josephi Poradowski de Bonis Wempity Sub
diti Contis in Connubium Matrimonij per
Gm Strzeszewska p tunc in vitali Statu Existens
Dat ad Judlem Regnem utr Reo Ablem ad Men
tem Recensiti Regestri p G. Strzeszewskie porre
cti habuit neque Sub Succubitione in Causa
p Sequens Judicij Crem Capitis Plocen Fra Ida
prius e primius ab Ilnem Pro Plocen Celebrandae
Judm Pcens Justo Corporali Solidandae adm
venit post qm Subsequens e Non Statui
tionem Jpi et Regnem Judm hoc Decernet
Id qd Juris Erit Conservandae Tonum Ptibus
memorat Utrisq in p allegat Judicijs Suis
sine quaeris adunione Comparendae Parat Perem
ptorium In Continens M. R. G. P. Valentinus Mi
chalak de Cierszewo Cath et Jurat palam Rvit
Quia Ipse Actores Literas Sigillatas p Judi
cijs Pcens Servicens Edit Con Pfat Adiit Adunic
Con G. G. Strzeszewskie Conger ad Bona Niedarzyn
super Summam apud Mlbysz Existens Con vero
M Sokolnicki et L Valentinum de Bonis Matachowo
Subdit ad Bona Matachowo utrasq juxta Datas
Superius in Adunionibus Posit Ad Pcens Detulit Expor
tavit posuit Reliquit e de positione notificavit de
quo Pcens Jdem Mlis fecit Relationem Ethic Subinde

Praefatus M Sokolnicki Actt Suprascriptt
Rtnem ad Cassanc Condemnaonem Servien
in obus Punctis Articulis Nexibus Ligamentis
approbavit Confirmavit et Ratificavit put
Ipsum approbat Confirmat et Ratificat hac
Sua Rgne ad praemissa accedens

Decretum Prtis Comparitionis Jnis G Strzeszewski BCP
et M Sokolnicki

In Causa et Actione Judiciaria infrascrta Inter GG
Valentinum Joannem Bini Nnis Strzeszewski
BCP Plocen et Salomeam de Gumowskie Jnionem
Conges et Quiae Contem in Assia Mant Actt
ab Una et M Antonium Joannem Bini Nnis
Sokolnicki Tribunicae ~~Plocen~~ Plocen Inhaerenae
Maoni Suae Authe facti ad Judm Officij
Ipsorum pte ab Altera Citatt Jdq ad Videnae
et Audienae Ipsi ad Extraditionem promptua
rij Alias Credensu, Juvenis Triennalis et
Cutum Trium ex Inventarijs Cornutis apud
Jnis Citt Relictt Suae Actt Contri pro prior
per Sententiam Judicij Ipsorum Stringi Litis
Expensas Refundenae Censeri Caetera pro Causae
Exigentia Statui Alias Civne Eaeq praemissa fu
lius in Seobloquen in Diem Tiudiemam Recte
Caden et Devenien ptibus Jnis Utrisq et Quiae
G Valentino Strzeszewski Burgsq Loci Ipsorum et Salo
mea de Gumowskie Jnionem Congebus Actt pro Ma
ritum Suo et Contri Suae nne pltis et M Joan
ne Antonio Bini Nnis Sokolnicki Tribunicae Plocen
Citt per Gnm Laurentium Sokolnicki Coram Judicio
Ipsorum Comparen et Secum Judlt Controverten Quae
Ptium Controversijs in Judm Suum Judicii Exaudit

Judm

Judm Siquiae Causa Psens Sine Prli Com
paritione Grae de Gumoskie Strzeszeska
Suo in Judicio Resolvi non Valet Inde
Necessariam Esse utrarq Ptium Prlem Compa
ritionem pro Sequenti Judicior Crem Capitli Plo
cen Fa prius o proximius abhinc in Cro Plo
cen Celebrane Cadentia Subsequenti Censuit
Censetq Psen Conservanae Tmum Ptibus Memo
ratis utrisq in Pallegatis Judicijs suis sine
Quavis Adcione Comparenae paratis peremptorium
Jn Consilienae MRGP Valentinus Mi
chalak de Cierszewo Cuctly et Jurat Pa
lam Rvit Quia Jure Cionem Literatis Si
gillatis p Tmus Psen Serviens Edit Cog Ptat
Citat ad Bona Matachowo ~~justa Datam~~
~~in Citatis~~ Fra Cta post Fta Solennia
Paschae pa Ao Psen Detulit Exportavit
posuit Reliquit et de positione Notificavit
de quo Psen Jre Mlis fecit Relaonem

Eductum p parte G. Milewski Serviens

In Tmo hodierno ex adcione literali Crem Capitli Plocen tenoris Sequen
Cnuptmus in Siepsc Bromirski Plocen Plonscen etc Capnens
Ordinis Sancti Stanislai Eques Tibi in Stanislao Rohimicki Tri
buno Siepscen de Pma Bonisq tuis qlts obus vigore Regio et Stra
qua hac in pte fungimur Capneali authte mandamus ut in
Tmus Querelar Cavarq officii Judiciis Fra 2 prius vel proxius
abhinc in Co Plocen celebranae pltr Ltme peremptorieq compa
reas ad Instantiam G Vincentii Milewski Regiminis Pede
stris Illus in Philippi Raczynski S R Mattis et Rej Pcae Generalis Ma
joris Vice vexilliferi ac totius Eiusq Regiminis Actis quiete inhae
rendo Proani suae authte factae citant seu potius ad parata
quaevis Dera paratis Dilaones Juguonis et Majoris paratis

Condemnaõnem loco peragenæ Executiõnis adiutant
idq ad videnæ et audienæ te ad Instantaneam Rege
stri Testium subscriptionem uti post Expletum su
per Incorruptionem per se actt Jurtum per Sententi
am Judicii nostri stringi Subscriptionem huiusce
Regestri indilatt instantaneamq demandari Pœnas
in Sublaõnem Episcopi Condemnaõnis super te obtentæ ~~mo~~ gari
litis Expensas refundenæ declarari, cæteraq p Cau
sæ Eiusce Exigentia statui et sententiari Tis paritu
rus et judlt responsurus Datt in Cro Ploc. Tra 6ta
pt Festa Solennia Paschæ pxa anno Dni 1783
Judiciem hodiernam recta cadem et devenien Ptibus
Ipsis utrisq et quidem actorea per Gm Vincen
tium Milewski Vicevexilliter suo et alior actt
nne pltr Citta per G Josephum ~~Milicki~~ Lempi
cki deidenæ adcionem Ptis actt Pti Citt suum
ad Judm ad paratt Processum paratt quosvis
Tmos edictt insistendo Dilaõni iniunctæ educenæ
Inquõnis Pti utriq in anteactis Judiciis Concessæ, Eiæ
Pti actt additur Mlis Judlis ad pnuntianæ Justi Ro
tham super Incorruptionem Testium pstitit G Vincentius
Milewski suo et alior actt nne, quo expedito Jurto
Pars actt Testes suos pviis Interrogatoriis et Testium
Regestro conscribenæ porrigenæ et Ptiper Ptem commu
nicanæ ac solita Praxi subscribenæ in instanti In=
ducat et Inquõnem suam educat Testes induxit et In=
quõnem suam eduxit quam in sequen Judicii ~~[illegible]~~
~~[illegible]~~ Incontinenti Mrgl Valentinus Michalak
de Cierszewo authus et juratt palam rvit Quia Ipse Citacionem
literatt sigillatt pro Judiciis psen servien edictt conq pfatt
adcitt ad Tono Kurski Datt et Annum superius in Adcione speci
ficatt detulit exportavit posuit reliquit et de Positio
ne notificavit de quo psentem Jæ Mlis tenet Relatio
nem ~~[illegible]~~ Crem Capitt Ploc. Tra 2 minus vel pus
abhinc in Cro Ploc. celebranæ Rponat conservanæ Tmum Ptibus me
moratis utrisq in pallegatis Judiciis suis sine quavis adcione Com
parenæ paratt Peremptorium

Dilatio

Dilatio Inquisitionis Inter Gsos Radcki et Siemiethowski ac Alios

In Causa et Actione Judiciaria Infrascripta Inter Gsum Blasium Radcki Actorem ab Una et Gsos Petrum Siemiethowski et Joannem Guthowski Inhaerentiae Maioni Suae Authae factae ad Judicium Officii praesentis Actos Parte ab Altera Ipsi pro eo quia Ipsi et quia Ipse Gsus Siemiethowski Equam Rite Siwa per Se Actorem ab Ipso Gso Guthowski pro quotum quadraginta Tyrae Emptae onescitur Quae Causa Sibi Actori ad Oppidum Drobin Discedere Violenter recepit Eandemque non restituit Carentiaque Laborum ab Eadem provenire Actores privavit Ipse Autem G Guthowski In receptione Ejusdem Equae Actores Juvare aut hocce Damnum bonificare non Curavit pro quo citatus ad videndum et Audiendum Ipso Utrosque rnis praemissorum omnium Operis Condignis puniri restitutionem Ejusdem Equae demandari Seu potius Solutionem Ejusdem Summae Quadraginta Tyrae Ipsi Gso Guthowski pro Eadem Equa Expositae demandari Carentium Laborum ab Eadem Equa provenire bonificari Litis Expensas refundi ac Id quod Juris Erit Decidi et Sententiari Alias Citatione Eadem praemissa fusius in Se obloquendum in Diem hodiernam recte Cadere et

Dominis

et deveniens Partibus Ipsis Utrisq
et quia Gsus Blasio Radecki Actore
prtlis Gsis Petro Siemiętkowski et
Joanne Gutkowski Citatis et Indicens
per Gsum Carolum Zarowski Coram
Judio pscens Comparens et Suum Ju
dicium Controvertens Quam Partium
Controversiis Ei Judicium Citationem
Ptis Actoreae Conceptam Citatam
p restitutione Equae Violenter Acce
ptae ac Aliis Circumstantiis Edcto
decidens necessariam Esse Inquirendam
ac Contentam Cittonis et provacionis
~~Partis Cittae~~ Partis Actoreae per
Partem Utramque Insequens Ju
diciis Crens Capitlo Plocens Fra
Secunda prius aut proximius ab hinc
In Cro Plocens Celebrans Edicens
ad Invenit Conservando Frum Ptibus
Memorato Utrisq in pre Allegato
Judicis Suis Sine quavis ad Acto
Comparens peratto perremptorium
In Continens MRGP Valentinus
Michalak de Cierszewo Authus et
Jurato Palam Rvit Quia Ipse Citto
Literato Sigillato Judicis pscens
Servicens Edcto Cons pfato Citto ad
~~Bna Gut~~ et Quia Cons Gsus Gut
kowski ad Bna Gutkowo Cons vero G
Siemiętkowski ad Bna Siemiętkowo
Fra Festa pt Festa Solennia ~~Sancti~~
~~Pontes~~ Paschae pxa Anno pscens detulit
Exportavit posuit reliquit et deposione

notificavit

Notificavit de quo praesens Idem
Mlis fecit relationem.

Dilatio Inquisitionis inter Gr. Kaskowskie

In Causa et Actione Judiciaria in frascra inter Gm Jose
phum Bronisz Kaskowski Act ab Una et Gm
Adamum Parentem et Antonium Filium Kosko
wskie Szczubioły Dnos tum L. Thomam Ro
siak Subditum et quid Subditum in Assa Dnos
inhaerendo Maoni Suae authe facta ad Judm
Officij praesens Cit parte ab Altera Idq pro eo
Quia Ipso Nobilem Valentinum Kowalewski
in Obsequijs apud Act antea existens ad Sui
pienae Sibi Act Varias Res fomentarunt causae
que res et frumenta per praefatum Nobilem Ko
walewski Act furto ablat Susceperunt
et ab eodem emerunt illum Continuo Assud se
Conservarunt et idq suum Act damnificarunt
Citant Ipsi ad videndum et Audiendum Ipso pro
praemissis poenis ad mentem legis puniri Inqui
sionem in probationem Obiectorum educendum Con
seri Caetera pro Causae Negocij exigentia Cum Ipso
Statui et Sententiari Aliud Cionem eadem praemissa
fusius in se obloquens in diem hodiernum Re
cta Cadens et Decernens Partibus Ipso Utrisq

et quid Gro Josepho Kuskowski Bronisz Act
pr̃ter et Gnosis Adamo Parente et Anto
nio Filio Kuskowskie Act per eundem Gm
Antonium Kuskowski Filium suo et paren
tis sui nmc pr̃ter Comparen et secum Judicer
Controvertem quas partium Controversij
in Judm suum in ductis Exaudit Judicium
Cionem Partis Actoreae Respectu Sententia
tionis Nblis Kowalewski ad suscipiend
Actores Varias Aliasq Circumstantias Parti
Cittae suam ad Judicium decidend si quid
Causa Gsens sine inquisitione decidi non va
let proinde necessariam esse Inquisitionem
Parti Utriq in deductionem ac emunctionem
ab Objectis ad Contentu pro aonum Partis
Act et Trni pro Sequen Judicio Crem Capit
Plocen Tra Ida prius Vel primius ab hinc
in Castro Plocen Celebrand Cadentia edu
cend Censuit Censetq Gsen Conservando
Trnum Prtibus Utrisq in Gallegatis Judi
cij suis sine qua ais ad cione Comparend
Paratum Peremptorium in Continen Mlis
R G Prdus Valentinus Michalak de Cier
szewo Authus et Juratus palam Scit Lucia
Ipse Cionem Literatem Sigit pro Judi
cij Gsen Servien Edit Con Gfat Cittd

ad Bona Kowalewa Podborne Tra Ida post
Dm Conductus Paretae Proxima Anno pro
detulit exportavit Posuit reliquit et ex pro
sitione notificavit de quo pro Jd Wlio
fecit Relationem

Decretum Communicationis Documentorum
inter SS Zollowskie latum.

In Termino hodiemo ex Adiectatione literali Castrensi
Capitis ~~Civis~~ Plocensis Civis Tenor sequitur eiusmodi
Onuphrius in Sapre Bromirski Plocensis Plonsensis
etc Capitaneus. Vobis SS. Jacobo et Thomae Zollo
wskiis de Personis Bonisque Vestris qtis Obus vigore
regio et Tra qua hac in parte fungimur Capit
tanthe mandamus ut in Terminis Querelarum
Causarumque Officij Judicijs Feria secunda prius
et proximius ab hinc in Castro Plocensi Cele
brandis pro ac peremptorie Comparentis ad
Instantiam S. Ignatij Zollowski Actis Quibus
citatis idque loco peragendae Executionis ad paratis
processum paratis Condemnationem in Judicio
Officij praesentis obtentis et publicatis et hoc ratione
non solutionis Summarum Unius Centum
alterius Triginta Tysiąc Pol. per se autorem ~~[illegible]~~ Antonium
Zollowski ~~[illegible]~~ Tunc cum Provisione ab eadem
provenientis adiectis alterius vobiscum hanc in
Causa Jure procedi solutionem Summarum
supra expressarum binarum Unius Centum
alterius Triginta Tysiąc demandari Provisio
nem adiudicari, poenas in Sublationem
processus decerni ac id quod Juris et iustitiae
erit Sententiari praesentis sitis Termino parituri
Litterarum Parenti datarum.

et iudicialiter responsum Datum in Castro Plocensi Tra
secunda post Dominicam Conductus Paschae pro
xima Anno Domini 1783. alias in diem hodiernam
rata eadem et de eorum partibus ipsi utrisque
et Generosi G. Ignatio Zollowski Actoris Pltis Gsis
Jacobo et Thoma Zollowskie Cittis et indicem
Pltis coram Judicio Generali comparentibus et secum
iudicialiter controvertentibus quarum partium contro
versijs in Judicium suum inducto Exaudito Cita
tionem Actoris Cum ~~[illegible]~~ Cittos suum ad Judicium
pro Solutione Summarum Termino Comprehensorum
edito decidendo quoniam Causa inveterata
suo in Judicio promovetur quaesine Commu
nicatione Documentorum decidi non valet
proinde affectum parte Cittae dedit et con
cessit prout per dat et concedit Dilatio
nem lege concessibilem communicationis
Documentorum per Summarium conscripto
mediante Comprobatione iuratoria super
realem Communicationem Documentorum
praestandam in sequentem Judicium Crem Capitis
Plocensis Tra Ida priusquam proximius alterius
in Castro celebrandam audientia per utrasque
partes producendorum conservandam Terminum
partibus memoratis utrisque in praeallegatis
Judicijs suis sine gravis adiectione com
parendi paratis peremptorium in Continenti
M.R.G.P. Valentinus Michalski de Cierszewo
Auctus et iuratus palam rogat quia ipse
Citationem literatam sigillatam pro Terminis
praesentibus servientibus edito Cum praefatis Citatos ad Bona

Zollowski

Zołkowo iuxta datam in adiutione positam
detulit et portavit posuit religavit et de po
sitione notificavit de quo praesens idem
Mtis sent Relationem

Banitus M Rokitnicki p M Rosciszewski

In Termino hodierno ex adcitatione Li
terali Crene Capitli Plocene ~~Cujus~~ teno
ris Sequens Onuphrius in Siepre
Bromirski Plocene Plonscene Ce
Gnalis Capitli Tibi Mco Stanislao
Rokitnicki Tribuno Siepreene de Prna
Bnisq Tuis Gnaliter Omnibus Vigo
re Regio et Nra qua hac in Parte
fungimur Capitli Authoritate man
damus ut in Trnis Querelarum Causarum
Ostij Judicij Tra Secunda prius pro
ximiusve ab hinc In Cro Plocene
Celebrandae pretter ac perremptoria
Comparas ad Instantiam M Ray
mundi Rosciszewski Tribuni Ripinene
Terrae Dobrinene Actoris Qui Te In
haerenae Maoni Leae Coram Actis
Authis Rni facta citat Seu po
tius ad paratum Dcrum Compro
bationem Juratoriam realitatis Summae
Viginti Sex Aureorum Hungaricalis
Mfico Actori Iniungens paratamque
Condemnaonem Superti hac in Causa
Obtentam loco peragendae Executionis
adcitat advidenae et Audienae te ad Solu
tionem praecensitae Summae Viginti
Sex Aureorum Hungaricalis Nuda Mem
brana Casu quodam per se Actorem

deperdit

deperdita Sibi Actori Assecurato ad t
Multiplices requisitiones persolvere
non Curatae Sententia Judicis praesens
Stringi Solutionem Indicato ~~Assi~~
una Cum provisione Assignari pae
nas in Sublationem processus Super
te Extendi litis Expensas refundi
ac Id quod Juris causaeq praesens Exi
gentia poposcerit Cum Te Senten
tiari Dto in Crto Plocensi Die 26 Apri
lis 1783 anno Indiem hodiernam recte
Eidem et Diviniem Partibus Ipsis et
quidem Mfico Raymundo Rosci
szewski ~~Actore~~ Tribuno Ripinensi Trrae
Dobrinensi Actore praeter et quoniam
M Stanislaus Rokitnicki Tribunus
Siepreensi Citatus praesens in Trno dispa
ret et Se condemnare permittet
pro inde praefatus Pars actore Coram
Judio Officij praesens praeter Comparens
et Trnum Eundem hodiernum per
totum Judiorum Modernorum tractum
Ultime attentans Memoratum Citto
ad Jus Juridice per Mlem Rnum Gna
lem Providum Valentinum Mi
chalak de Cierzewo Authum et Juratum
Tribus et Ultra Juris Formam Vicibus
Quatuor Clamato et Vocat nonta
men Comparens Et hoc rnum non
solutionis Summae Viginti Sex
Aureorum Hungaricatum in Lucro
Ulterioris Fortis faciendae Execu
tionis admittens Judio Officij praesens
Judiciter ac Officiose Condemnavit
Condemnatq praesens Ulterioraque

sibi

sibi per Judm hoc in Causa fieri et exequi
postulavit et Judicium Officij pseru
Juri Communi Postulationiq Ptis
Actoreae Uti licite Annuendo Bnis
Bnis poenam in Qm Causae Quinti Ztime Lacim Causa
obtentae Decrevit pseruq decernit et
ad Publicandae Sanae Bnis Poenam
Mlem Judicem addidit et deputavit Qui Mlis
Satisfaciendo deputatione Suae A Judicio
Officij pseru habitae Memoratam Bnis
Poenam ac Ipsam et M. Rolitnicki Ptis
Cessa Banitum Juri Communi Con
trarium et rebellem hic in Atrio
Stubae Judicis ac in Aliis locis Publi
cationi Solitis pseru Plurima No
bilitati ad Judicia Moderna Fo
ramq Publicum Congregata Alta
Sua praeconica et Sonoresa Voce
proclamavit publicavit et ad noti
tiam Omnium protunc pseru
Indubiam deduxit de quo pseru
Jae Mlis Eloco Publicationis Sanae
ad Judicium rediens fecit relatio
nem post quam publicatum ut
praemissum est Bnis poenam Judicio
Officij pseru pfaciendae Juxta pseram
Juris Communis Alteriori Forti fina
li ac Indilata Executione G Brgae Crae
Placere Quiprius requisitus fuerit
facillus ve per Partem Cato Conduci
Poterit addidit et deputavit Qui Gsas
Brgae Crae Placere Quivis Exequendae
munus Officij Suis parendoq addi
tione

additione Suae A Judicio Officii pscrae
habitae Eamque Ulteriorem Fortem
finalem Executionem ad primam
Partis Actoreae requisitionem Decre
qui Exhibitionem pscrae Exhibitionem
facere et peragere debebit ac
tenebitur Idque Sub poenis Conve
nientis Officialis Legibus rne
Sancitis In Continenti M. R. G. P.
Valentinus Michalski de Cierszewo
Authus et Juratus Poelum Rvit
Quia Ipse Additionem Literatam
Sigillatam pro Judicio pscrae Servare
Tenetur Cere, pfatus Citatus ius Bona
Koski Juxta Datum In additione
posito Anno pscrae Detulit ex
portavit posuit reliquit et de
positione notificavit de quo
pscrae Jae Mlis fuit Relationem

Dilatio Maioris inter M. Rosciszewski et G. Cieslinski

In Tmo hodiemo ex Decro anterioris Judicij Officij pscrae
Trnis Querelar fina 2da pt D. Oculi Quadrlem pxa
id est die 24ta Mensis Martij Anno pscrae inter M.
Raymundum Rosciszewski Tribunum Ripinen Terne do
brinen Actum ab una et G. Lucam Cieslinski B. Plocen
parte ab altera Citatum latum quo mediante intuitu So
lutionis Summae Duorum Millium florenorum ex pretio bonorum
Rykawczyno per se Actum resignatum superrestante scriptum
mnli Casu fortuitu deperditum assecuratum una compro
visione ab Eaque provenien pt pstitum justum super Gra
Mathaeum Miecznikowski super realitatem infirmitatis G. Cie
slinski Citatum, Eiusque G. Lucae Cieslinski Citatum vere Infirmatum

Dilat

Dilatio infirmitatis ad sequen. judiciorum Coen. Capitl. Plocen. feria 2da prius vel proxius ab hinc in Cro Plocen. Celebranda ~~ut p~~ Cadentiam utpote modernam est data et Concessa Tmusq Parti utrique sine ulla adcitaone Comparendi peremptorius est pfixus, alias Decretorum pmissa fusius in se obloquen. in diem hodiernam recte Caden. et Devenien. partibus ipsis et quibus M. Raimundo Rosciszewski Tribuno Ripinen. Terre Dobrinen. Actl. plter. et S. Luca Cieslinski Bl. Plocen. Citatl. p. S. Stanislaum Turowski Coram judicio pzen. Comparen. Et quoniam Comparens Citatl. Eunq. Citatl. Eunq. Citatl. Causas suas maioris importantiae in judicio Cren. Cracovien. nunc Actualiter ~~agetatl~~ Celebratl. habuisse et attentasse infert idcirco ad repositionem Comparen. Eiq. Citatl. Judicium Officij pzen. dedit et concessit prout pzen. dat et concedit Dilaonem maioris quam in sequen. judicio Cren. Capitl. Plocen. feria 2da prius vel proxius ab hinc in Cro Plocen. Celebranda iuxta legem Literatoriis documentis Jq. Citatl. pbare tenebit Conservando Tmum partibus memoratl. utrisq in pne allegatl. judicis suis sine quavis adcittne Comparenq paratl. peremptorium.

Dilatio maioris inter Eunq ut supra ~~[illegible]~~ M. Rosciszewski et JM. Rokitnicki.

In Tmo hodierno ex Decro anteriori judicij Officij pzen. in Tmis Querelarum feria 2da pr. D. Oculi Quadrlem pxa id est Die 24ta Mensis marti Anno pzen. inter M. Raymundum Rosciszewski Tribunum Ripinen. Terra Dobrinen. Actl. ab una et JM. Josephum Rokitnicki Tribunum Raciazien. Judicem Comitialem Citatl. parte ab altera lato quo median

intuitu Solutionis Summae unius Triginta alterius vigin
ti quinque Tertiae Octo Aureorum Hungr. p ipsos ab Actis ad
scripta mutua easu quoque deperditis contractam una cum pro
visionibus ab eisque provenientibus propter meliorem et suffi
cientiorem Judicij praesentis informationem Primalis Comparitio
partium utrarumque pro Sequenti Judiciorum Crenensi Capitulo Plocensi
feria 2da prius vel proxime ab hinc in Crio Plocensi Celebrandae
Cadentia ut pote moderna est inuincta, Tmusque parti
bus Eisque sine ulla adcitatione Comparendi peremptorius
est praefixus alias de cro Eorum praemissa fusius in se obloquentibus
in diem hodiernam recte Cadens et devenientibus partibus
ipsis Utrisque et quidem M. Raimundo Rosciszewski Tribuno Ri
pinensi Terrae Dobrinensis Actis praeter JM Josepho Rokitni
cki Tribuno Raciąsiensi Judicii Comitiali Rni Citatus
p. S. Josephum Lempicki Coram judicio praesentis Com
parens Quoniam Comparens Citatus Eumque Causas suas
maioris importantiae in judiciis Crenensi Calisiensi Capitulo
nunc actualiter Agitatus attentasse allegat et Eius
Dilationem maioris concedendae affectat Judicium Officij
praesentis ad repositionem Comparentis a Citato
dedit eique et concessit prout praesentis dat et concedit Di
lationem maioris, quam in sequenti judiciis Crenensi
Capitulo Plocensi feria 2da prius aut proxime ab hinc in
Crio Plocensi Celebrandae Jus Citatus probare tenebitur
Conservando Tmum partibus memoratis utrisque
in praeallegatis judiciis suis sine quavis adcitatione Com
parendi paratis peremptorium.

Bartholus Gnus Cieszewski p M Rosciszewski

In Termino

In Trno hodierno ex Dilaone Maioris Sub Actu
in anterioribus Judicij Officij Pren Sub Actu Fe
riae Secundae post Dm Oculi quadragesima
lem pxa idest die 24ta Mensis Martij Anni
Pren in Causa inter Mum Raymundum Rosci
Jzewski Tribunum Rypinen Terrae Dobrinen
Act ab Una et Gnorum Petrum Cieszewski Cit
parte ab Altera id q in Virtute Solutionis Summae
Septem decem Aureor Hungaricat Sibi Act
pro Rheda iuxta Compactum inter Ipsum Cit
Verbaliter fact et Constitut provenien et ad
huc usq ad multas Act Amicabiles requisi
tiones ad Ipsum factas non persolutae cum
provisione ab eadem provenien die Gnorum Cie
Jzewski Cit pro Judicij Tribus Dobrinen
in Rypin Celebrat per Judicium Officij Pren
~~facta data et Concessa~~ Cum Trni in ibidem
Contenti legitima Conservatione facta data
et Concessa Alias dilaone eadem Pmissa Ju
sius in se Obloquen in diem hodiernum re
ele Caden et devenien Partibus Ipsis Aquid
M Raymundo Rosciszewski Tribuno Rypinen
Terrae Dobrinen Act pillter et quoniam Gnus
Petrus Cieszewski Cit Pren in Trno dispent
et se Condemnare permittit proinde Pfata
Pars Actorea Coram Judicio Officij Pren Com
parens et Trnum eundem hodiernum p Totum
Judiciorum Modernorum Tractum Ultime

Attentam memorat Cit per MRGP Valenti
num Michalak de Cierszewo Authum et
Juratum tribus et Ultra Juris formam Vi
cibus Quatuor Clamatum Vocat Non ta
men Comparen et hoc Rne non Solutionis
Summa Septem Decem Aureor Hungariae
Contravenionisq Decro Admitten Judicio
Officij Pren Judlter ac Officiose Condemna
vit Condemnatq Pren Ulterioraq Sibi per Ju
dicium hoc ea in Causa Fieri et Exequi
postulavit et Judm Officij Pren Juri Com
muni Postulationiq Partis Act Utilitate
Annuenda Poenam Bnis Vinc hac in
Causa Obtentam ac Ipse Decrevit Pren q de
cernit et ad publicanda eandem Bnis Poenam
~~ac Ipse Cit~~ Pro Supra serum Mlem Judlem
addidit et deputavit Qui Mlis Satis
faciendae deputationi suae a Judicio Offi
cij Pren habitae Memorat Bnis Poenam
modo Pmisso Obtentam ac Ipsimet Cittum
Pren in Tmo disparen Ipse Banit Juri
Communi Contrarium et Rebellem hic in
Atrio Stubae Judlis ac in Alijs locis Publi
cationi Solitis Pren plurima nobilitate
ad Judicia moderna forumq Publicum
Conspectu Alta Sua Pconica et Sonorosa
Voce proclamavit Publicavit et ad notitiam
omnium Ptune Pren in dubium deduxit

de quo praesens Jus Mtis e loco publicationi suum
ad Judm Rediens Fecit Relationem post
quam publicat ut praemissum est Bnis
poenam Judicium Officij praesentis pro faciendae
Juxta praesentem Juris Communis executione
J B C P Quinois qui prius Requisitus fuerit
facilius ac per partem Actoris Conduci pote
rit addidit et deputavit Qui Ipsius Burgi
loci praesentis Quinois exequendo Munus Officij
Sui Parendo ac additioni a Judicio Offi
cij praesentis habitae eandem executionem ad
primam partis Actoreae Requisitionem
Decreti praesentis Exhibitionem facere et
peragere debebit ac tenebitur idque sub
poenis Contra Renitentes Officiales legibus
Rni Sancitis

Banetas ~~Gsus~~ Tamatas Nowacki pro G
Uminski Bocc Crenz Ploczer

In Causa et Actione Judiciaria Infra
scripta Inter Gsum Joannem Uminski Burgr
Crenz Ploczer Actorem ab Una et Tamatas
Josephum Nowacki Civem et Incolam
Supreme in Sistens Serdarto Manuali
Super Quotam Trium ~~[illegible]~~ Aureorum
Hungaricatorum per Ipsis Citatum Sibi Actori
Dato et Solvi Assecurato ad Judicium Offi
praesentis parte ab Altera Citatum ad Videndum
et Audiendum Ipsius ad Solutionem praedictae
Quotae Trium Aureorum Hungaricatorum Una
Cum poisione Sententia Judicij Officij praesentis
stringi Solutionem instantaneam ~~[illegible]~~
ana Cum poisione demandari ac id ipse

Quod Juris erit decerni et Sententiandi
Alias Citatione Eaque promissa Fascius
in se Obloquere Indiem hodiernam
recte Cadere Et Devenire partibus
Ipsis et Judicio Gso Joanne Uminski
Bre Crere Plvare Actore pitte et
Quoniam famatus Josephus Nowacki
Citatus psere in Trno Disparet et se
Condemnare permittit proinde pfata
pars Actorea Coram Judicio Offij psere pitte
Comparens et Trnum et Eunc per to
tum Judicio Modernor tractum et timen attentans
Memorato Citatum ad Jus Juridice per
M R G P Valentinum Michalski de
Cierszewo Authum et Jurato tribus
et Ultra Juris Formam Vicibus Qua
tuor Clamato et Vocato non tamen
Comparere ond Solutionis Quota Trium
Aureor Hungaricato Cum provisio
ne poenione admittere Judicio Offij psere
Judiciter ac Officiose Condemnavit Conde
mnatque psere Ulteriora que Sibi per
Judicium hocce Ea in Causa fieri
et Exigi postulavit et Judicium
Offij psere Juricommuni Postula
tioni Parti Actoreae Utilicita
Annuendo poenam Bnis decrevit
psere qd decernit et ad publicanae Causae
Bnis poenam Supraserum Mlem Judem
addidit et deputavit qui Mlis Satis
faciene deputationi Eae a Judicio Offij
psere habita Memorato Bnis poenam
ac Ipsam mit Famatum Nowacki
Citt psere in Trno disparere Esse
Banitum Juri Communi ~~postulatum~~
Contrarium et rebellem hic in Officio
~~[illegible]~~ Judicii ac in Aliis locis Publicationi
solitis psere Plurima Nobilitate ad Judi

cia

Judicia Moderna Jdque Publicum Con
gregata Alta Sua praeconica et Sonoro
sa Voce proclamavit publicavit et ad
notitiam Omnium protunc praesentem
Indubiam deduxit de quo praesentem Jus
Mtis e loco Publicationis Suum ad Judi
cium rediens fuit relationem post
quam publicatam ut praemissum est
Bnis poenam Judicium Officij praesentem
praefacienda Juxta praesentem Juris Communis
Executione Gsum Bre ~~Cron Ploane~~ loci praesentem
Quemvis Qui prius requisitus fuerit
facilius ve per partem Actoream con
duci poterit addidit et depulavit
Qui G Bre loci praesentem Quivis Exequendo
munus Officij Suij Parendoque additu
ne Sua A Judio Officij praesentem habitae
Eandem Executionem ad primam Partis
Actoreae requisitionem Decreti que praesentem
Exhibitionem facere et peragere
debebit ac tenebitur idque Sub Poenis
Cere mitentis Officiales Legibus Rxi
Sancitis In Contrarium M: R: G: P: Valen
tinus Michalski de Cierszewo Authus
et Jurati Palam Rvit Quia Ipse Citt
Literatus Sigillatus Judicio praesentem
Edictum Cere praefatum Citatum ad Oppidum
Siepre Sua Domum e Jusae famati
Novaeli Propriam Fra Secunda post
Deam Ramis Palma Quadrilem pro Anno praesentem de
lulit Exportavit posuit reliquit et de
positione Notificavit de Quo e Jusae Mtis
Relatum.

Bannitus G. Dąbrowski per G. Umińskiego BPlog

In Causa et actione iudiciaria infrascripta m. G. Joannem
Umińskiego BPlog actorem ab una et G. Joannem ~~Umińskiego~~

Dąbrowski

Joannem Dębrowski inhaerens mandatum suae coram
actis authoris Rm facta ad Judm Officij pro
parte ab altera Citatum ad videndum et audiendum
Ipsi ad solutionem Summae novem aureorum
Lucri una cum provisione ab eius provenientibus
à Civibus et mercatoribus Rossiewiensibus
virtute scripti per se actis ipsius Citati ad rece
ptionem pro dicta Summae dati et ipsi Citatum
eundem Summam ab eisdem mercatoribus
in Prnam sui actis servicij recepta adhuc
non exoluta sententia Judicij Officij praesentis
stringi, solutionem incurrendi acid quod
iuris erit decerni et sententiari alias Citatione
eius praemissa fusius in se obloquendum in diem
hodiernam recte cadendum et devenientem praesentibus
ipsis et quoniam D. Joanne Uminski BC Plon
actis ipsius et quoniam Gsus Joannes Dębrowski
Citatus praesens in Trno disparet et se conde
mnare permittit Proinde praefatus Pars actis
coram Judicio Officij praesentis pro comparendo
et Trnum eundem hodiernum per totum
Judicium moderno tractatum Thme attentans
memoratus Citatum ad jus iuridice p MRP
Valentinum Michalak de Sirnewo authoris
et actis tribus et ultra iuris formam
vicibus quatuor clamatus et vocatus
non tamen comparens et hoc in lucro
solutionis Summae novem aureorum
hungaricalium cum provisione provenientium
admittens Judicio Officij praesentis iudicii

ac Officium

ac Officiose condemnavit condemnatus praesq.
alterioraq sibi per Judm hoc Eum in Causa fieri
et exequi postulavit et Judm Officij praesq
Juri Communi postulationiq partis Actoreae
uti licite annuenq Bnis poenam Illme hac
in Causa obtinet decrevit praesq decernit
et ad publicamq Eamq Bnis poenam supra
serum Mtem iudicem addidit et deputavit
Qui Mtis satisfacienq Deputationi suae
a Judicio Officij praesq habitae memorat
Bnis poenam ac ipsmet J. Dybrowski citat
praesq in Trno disparq esse banitum
Juri Communi contrarium et rebellem hic
in Atrio Stubae iudtis ac in alijs locis pu-
blicationi solitis praesq plurima nobilitate
ad Judicia moderna foiq publicam con
gregata alta sua praeconica et sonorosa
voce proclamavit publicavit et ad notitiam
omnium praetum praesq in dubium deduxit
de quo praesq Jq Mtis e loco publicationis
suum ad Judm redeuns sicut Relationem pt
quam publicat ut praemissum est Bnis
poenam Judicium Officij praesq pro facienq
iuxta praecorum iuris Communis Executione
J. Burg loci praesq quemvis qui prius regni
situs fuerit facilicisve per Partem
aut condui poterit addidit et deputa
vit qui J. Burg loci praesq quivis esse
quemq munus Officij sui parendoq

additioni

additioni suae à Judicio Officij Pzey habitae
Eamq Exemonem ad primam Partis Actoreae
requisitionem Deinq praesentem Exhibitionem
facere et peragere debebit cu tenebitur idque
sub poenis Cum renitentiae Officialis Legibus
Sui Sanctis Inconstantiae M. R. P. Valentinus
Michalski de Czerszewo Auctor et curatus
patam rodi Quia ipse Citationem Literas Sigillatas
pro Judicijs Pzey Servien edit Cum praefatum
Citatum ad Bona Krajewice Feria secunda
pt Dm Ramis Palmarum Quadtem anno Pzey
delulit exportavit posuit reliquit et deposi
tione notificavit de quo praesentem Jg Mtis
sent Relationem.

Banili GG Czerszniecy Maliszewski et alij in dum hodier
nam

Banili GG Czerszniecy et alij per Dm Chaliński

In Terno hodierno ex Dcto anteriori Judicij Officij
Pzey in Ternis Querelar Feria Secunda post
Dominicam Oculi Quadragesimalem proxima
idest die vigesima quarta mensis Martij
anno Pzey Inter M. Franciscum Chaliński Actor et Citatus ab
Una GG Rafalem Koblewski et Antoninam Maliszewska
Invicem Conges Citatus et Actor tum Franciscum Parentem
Michaelem et Petrum Filios Kolczyńskie Citatus Parte ab
altera ~~lato quo [illegible]~~ intuitu Solutionis Summae
centum Viginti duorum Zynkow et Sexturi Unius tum

tum Quotar. Unius Sex alterius Quinq. Tynfonum Lat.
Quo mediam ~~[illegible]~~ post obtentam condemnationem ex Parte Pr. Francisci
Chalinski actor Super Gr. Domicella de Grzechie primi
ord. Gsi Stanislai Maliszewski secundi ad Psens voti
Gsi Francisci Czerznicki Conti seu utriusque coniugibus
Victrico et Matre Carolo et incrisi extat Malisze
wski privigno et Filio minorenni Citat. cum Gg.
Rafaele Kotlewski et Antonina Maliszewska inci
cem Coniugibus tum Francisco Parente Michaele et Petro
Filijs Kolczynskie ~~[illegible]~~ comparentibus
causa Psens ad convictionem disparentium ad sequen.
Judicior. Castren. Capitl. Plocen. Feria Secunda prius
vel Eximus abhinc in Cro Plocen. celebrandi laden.
tiam ut pote modernam est suspensa terminus
que partibus memoratis Comparentibus sine ulo
adcitatione Comparendi peremptoriis est Pfixus
alias Dcro Eodem Pmissa fusius in se disseren
te tum adcitaone literali Cren. Capitl. Plocen. cu
ius tenor est talis Onuphrius in Sumne Bro
mierski Plocen. Plonscen. etc. Capitaneus Ordinis
Sancti Stanislai Eques Vobis Gg. Domicellae
de Grzechie primi ord. Gsi Stanislai Maliszewski se
cundi ad Psens voti Gsi Francisci Czerznicki Conti
alias invicem Coniugibus Victrico et Matri Carolo
si incrisis extat Maliszewski privigno et Filio mi
norenni Rafaelum Kotlewski et Antonine de Mali
szewskie Coniugibus nec non Francisco Parenti
Michaeli cu Petro cum ord. Gsa Catharina Rudo
wska Egenitis Filiis Kolczynski de personis bonisq.

vestris gnaliter Omnibus vigore Regio et nostra qua
hac in parte fugimur Capitl Authoritate mandamus
ut in Terris Quarelar Causar Officij Judiciis ~~prius~~
Fra 2da prius vel proximius abhinc in Cro Plocen
Celebrandis pnaliter ac peremptorie Compareatis
ad instantiam M. Francisci Chalinski actl qui vos
et quidq Contes ac minorennem in Assca Compe
tenti inherendo Scripto manuali de data Eius in
Kobylatzka die decima Secunda mensis Octobris
anno millesimo ~~Septingen~~ Septingentesimo Sexagesimo
Octavo per Oll Gsum Stanislaum Maliszewski sub
scripto aliisq Documentis Causam Psen vivantibus
citat seu potius ad paratas Condemnationes Trinas
hocce in negotio obtentas loco peragendae executio
nis adcitat idq ad videndum et audiendum ante Omni
vos citatl GG Kotkowskie ad Statuitionem Ministe
rialis per quemdam Citatio pro Judicio Psen Caden
tiaq Feria Secunda post Dominicam misericordiae
anno Elepso 1782 celebrata in qua Condemnatio ex
parte Vestri Citator GG Kotkowskich Super se actl
Supreptitie obtenta fuerit ad Bona Kobylatzka
in Terra Zawskrzen Consisten exportata sit per
Sententia Judicij nostri Stringi in casu non statui
tionis Eandem Condemnationem Cassari ad Solutionem
Summae Centum viginti Duorum Tynfo et Sextari
Cernius tum Quotar unius Sex alterius quinq
Tynfonum adigi in Sublaonem processus ex
parte actl Super vobis obtenti penas extendi Ci
tis expensas refundi Caeteraq pro Causa exigentia
Statui sitis paratum et responsum Datt In Cro
Plocen Fra 4ta post Festa Solennia Paschae 1783.

Judicem hodiernam recte Cadenę et Devenienę
ptibus ipsi et Quidę Gso Francisco Chatinski Actor
p G. Valentinum Strzeszewski GG. Raphaele Kotlewski
et Antonina de Maliszewskie invicem Conjugibus Cittis
negotij Actor Cassanę p G. Raphaelem Kotlewski
suo et Contis suae nne pltes GG. Francisco Parente
Michaele et Petro Filijs Kolczynskie Cittis et Judicię
p Eundę Gsum Michaelem Kolczynski suo Parentis
ac Fratris suor nne pltes et Quoniam GG. Franci-
scus Czerznicki et Domicela de Grądzkie primi
od G. Stanislai Maliszewski Secundi ad psens Voti
invicem Conjuges Vitricus et Mater tum Carolus Ma-
liszewski si in vivis extat privignus et Filius
Citti psenę in trno Disparent et se condemnare per-
mittunt inde psata pars Actorea coram Judicio
Officij psenę ~~pltes~~ comparens et Trnum Eundę
hodiernum p totum Judiciorum Modernorum tractum
ltme attentans memorato cito ad jus Juridice
per MRGP. Valentinum Michalak de Cierszewo Authum
et Jurato tribus et ultra juris formam Vicibus
Quatuor Clamato et vocato non tamen Comparenę
et hoc rne non solutionis Summae Unius Centum
viginti Duor Tynę et Sextarij unius alterius Sex
Tertiae Quinque Tynę p od Gsum Stanislaum Mali-
szewski a se Acto contracto Decernendę penalitatis in Sub-
lationem processus approbatoq anteriori processu in
lucro Denuo ultimarie fortis finalis ac Judicata faciendę
executionis Alias in toto seu p toto ~~seu p~~ lucro
negotij sui principalis admittendę Judicio Officij psenę

Judtes

Judlter ac Officiose Condemnavit Condemnatq pseng
ulterioraq sibi p Judm hocce ea in Causa fieri et
exequi postulavit et Judm Officij pseng Juri Com-
mum postulationiq ptis Actoreae uti licitae Anme-
endo poenam Bnis ~~tt~~ Jnvim ejusd lucri Hmc
hac in Causa obtentae Decrevit pseng Decernit et
ad Publicanae Eandq Bnis poenam Supraserum Mlem
Judlem addidit et Deputavit qui Mlis Satisfaci-
endo Deputationi suae a Judico Officij pseng
habitae ~~Eandq~~ memoratae Bnis poenam modo
pmisso obtentae ac ipsemet Gsos Czerzinskie
Conjes Victricum et Matrem ~~tum~~ G Maliszewski si
in vivis extat Privignum et Filium Cttos
pseng in trno Disparenq esse Bannitae Juri Com-
mum Contrarios et rebelles tnc in Atrio
Stubae Judicialis ac in Alijs locis publicaoni
Solitae pseng plurima Nobilitate ad Judicia
Moderna forq publicum Congregatae alta
sua pcomica et Sonoresa voce pclama-
vit publicavit et ad Notitiam omnium
ptune pseng in Dubiam Deduxit de quo
pseng Jd Mlis ~~[illegible]~~ eloco Publicaonis
suum ad Judm rediens fecit Relationem
post publicatae ut pmissum est Bnis
poenam Judm Officij pseng p faciendq

juxta

juxta praesentium Juris communis ultimaria forti finali
ac Indilata executione Gnum Burg loci praesentis
quemvis qui prius requisitus fuerit facilius ve per
ptem Actis conduci poterit addidit et Deputavit
Qui G. Burg loci praesentis quivis Exequendo mu-
nus Officij sui parendoq additioni a Judicio
Officij praesentis habitae Eandem ultimariam fortem
finalem ac indilatam faciendam executionem ad pri-
mam ptis Actoreae requisitionem Decisiq praesentis
exhibitionem facere et pagere Debebit ac tene-
bit idq sub poenis conq remittens officiales Legibus
Rni Sancitis. Cum Comparentem vero Judm Officij Causam praesentis ad
trnum ex remissione aut Adcitaone incidentem ad
sequentem Judiciorum Crenem Capitis Plocensis Fra 2da prius
vel proximius abhinc in Cro Plocensi celebrandi
trnos suspendit suspensamq esse vult conservandi trnum ptibus memorat
utrisq in pallegatis Judicijs suis sine Quavis
Adcitaone comparendi parat peremptorium
In Continenti MRG Providus Valentinus Michalak de
Cierszewo Authus et Jurat palam rvit Quia
ipse citaonem literatis Ligetis p Judicijs
praesentis servientis editis conq praefatis citis ad Ba Cie-
szewo Justa Datis in Adcitaone positis Anno
praesentis Detulit expertavit posuit reliquit et
de positione notificavit de quo praesens ejusdem
Mtis Relatio Quamquidem Editis citaonis
Relaonem ad Cassandam Condnem servientem
Jo G Chalinski in Omnibus punctis
Clausulis approbavit Confirmavit et rathificavit
put praesentis Approbat Confirmat et Rathificat
praesentis sua recognitione praemissa firmans

Decrum Communicationis Documentorum Inter MM
Gebart Mickiewicze ac Alios

In Trno Hodierno ex Decreto ~~Judicij~~
Antecessori Judicij Officij praesentis in Trnis
Querelarum Tra Eda post Dnicam Oculi
Quadrtem proxa idest Die 24 Mensis
Martij Anno praesenti Intro M Petrum
Gebarth Thesaurarium Dobrinensem Actorem
ab Una et MM Zophiam de Szuman
skie Old Mci Josephi Mickiewicz
Ensifori Bracławiensis relicto Contem Vidu
am Matrem Ignatium Ensiferum Supra
censem et Franciscum Ensiferum
Bracławiensem filios Mickiewicze Cetto
A Actt Parte ab Altera In tacto So
lutionis Summarum Mci Gebarth Debi
tarum ~~nollegue~~ Evictionisque Actorum ab im
pedimento Ejusdem M Gebarth ~~Non~~ Attin
tationisque Causae Cum Eorum M Gebarth
in Judicio praesenti Ventilato lato Quo
medicare post Obtentam Condemnationem
ex Parte ~~MM Gebarth Actorum Super~~ ~~Thesaurarium Dobrinensem~~
~~Illi Mci~~ Mcor Mickiewiczow Actorum
M Stanislaum Gadomski Succame
rarium Sochaviensem Dnum ac Infi
delis Mosiek Szachowicz Succores Old
Infidelis Herszek Fabisiak tum Aren
datorem Raszeviensem Aliosque Debitores
Mci Gebarth Actorum Super Eis
Illi Mco Stanislao Gadomski Suc
camerario Sochaczoviensi Terrae ac
Infideli Mosiek Szachowicz ~~ac In~~
et Aliis Creditoribus M Gebarth
ad Actorato Suprascriptorum MM Mickiewiczow Cetto
in Actoratu M Gebarth Cum M Mickie
wicze instituto Causae praesentis ad Con
victionem Disparentem adsequentem Judicium

Crem

Crene Capitl Plocen Fra Secunda pri
us aut proximius ab hinc, in Cro Plo
cene Celebrane Cadentium ut pote
Modernam est Suspensa Trnus que
Pti ~~bus~~ Pie Sine Ulla ad citl Com
parendi est pfixus alius Decro Sac
pmissa fuscus in Se ~~[illegible]~~ Obsequen tum
Citone Literatl Crene Capitl Plocene
Tenoris Talis Onuphrius in Sepre
Bromirski Plocene Plonsen Ec
Capitl Vobis Mfici Zophiae de
Szymanskie Obl Mr Josephi Miezkie
wicz Ensifer Bractwiche Reli
ctae Conti Viduae ac Successoribus
cum Soc M Mickiewicz pereatis de
Personis Bnisque Vres Gltor Omnibus
Vigore Regio et Nra qua hac in
Pte fungimur Capitl Authoritate
Mandamus ut Injudiciis Crene
Capitl Plocene Fra 2da prius
et proximius ab hinc in Cro Plo
cene Celebrane pttlr ac perrem
Gtorec Compareatis ad Instantiam
Infidelium Mosiek Blomowicz
Mosiek Kaliszczak Jacobi Telewicz
ac Succor Infidelis Horszek Tabi
siak Judeor Cathene Actl Quivos
Inhaerenc Muonibus Suis ~~Auth~~
Coram Actis Authis Rni ~~[illegible]~~
factis ~~[illegible]~~ facienc Meliorane
Eorum Quosvis defectus Citl idque
Advidenc et Audienc Vos ad Omni
modam Suor Actor e victu nem
in praetensa Solutione Summar
per Mcum Gybarth a Suis Actoribus
et quiq Assie indigen cum eaq de lege requisit

plensar
Pius

praetensam Uti Stare tus Bonorum
Kutno Commissariatus Tibi Mcae
Mickiewiczowa in Pacificationem
hujusce Oneris ad manus Exoluto
Sententiae Judicij Nri Springiae
Actorem a Quavis impetitione Ejusdem
M Gebarth Liberari ac id quod
Juris Erit Status et Sententiae
Sitis Parituri et Judiciter respon
sari Dt in Oro Plocen Tra 2da
post Dcam Conductus Paschae praesentis
Anno Dni 1763tio Indiem hodi
ernam recte Cadere et devenire
Ptibus Ipsis Utrisque et Quae M
Petro Gebarth Thesaurariae Dobrinae
Coram Infrascriptis Mcus Mickiewicze debi
tores Suos Actore pstlr Mcis Zophia
de Szymanskie Ob M Josephi Mickie
wicz Ensifero Bracławiensi relicta
Conte Vidua Matre Ignatio Ensi
fero Supraeme et Francisco
filiis Mickiewicze Cittis et Coram
Illem M Stanislaum Gademski
Succamerarium Sochacoviensem ac
Judaeos Kuthenae M Gebarth Debito
Actoribus et Cittis per Sunae M
Franciscum Mickiewicz Suo Matris
ac Fratris Suorum Nrae pstlr Illmi
Mcae Stanislao Gademski Succa
merario Sochacoviensi O S Equitis
Citto per G Josephum Zempicki in
seram ptentum Infidelibus

mosiecho

Mosiek Blamowicz Jacob Hele
wicz Jacob Herszowicz Old In
fidelis Herszek Tobiscak Filio et
Lechman Lewkowicz Scholiregia Ku
tnerne Nrae Infidelis Mosiek Heli
szak Agere Judaeis Kutnerne Cito
et Cere MM Mielkiewicze Suos
Debito pro Evictione Actoribus
pstlor ad Obiectum Alatere
Condnem ex pte M Ubge Jose
phi Ubysz Praefecti Exercitus
Rni Super M Petro Gebarth
Thesaurarida Dobrinene rne non
solutionis Summae Quatuor Millium
Ducentorum Quinquaginta Florenorum Polonicalium
a Summa Orginali Ducem Milli
um Florene Polonicalium in Bnis
Sicuti Inserere Dare Una Cum pnis
Lictis Bis Septem ac in Sublu
onem Condnum Poenae Triplicis
Quatuor Ducem Marcarum Poloni
calium in Trnd Satisfactorio Co
ram Actis Officii pseri Trn
Secunda in Vigilia Fti S Jo
annis Baptae. Scilicet Die
25ta Mensis Junij Anno Dni
1781 obtento et Publicato Judi
cium Officij pseri Decrevit
pseri quatuor Decernit Quatenus
Jo M Gebarth Doceat de Ito
ex Studio remoto Supra de Actu
Exarata Condemnatione Uti in Anteri

ori

Cadentia haec in Causa Sig
M Gebarth Obiectum et per eundem
Satisfactum hunc M Gebarth
habere Locum standi Jud Declarat
in Causa que praesens partibus Expe
riri mandavit Mandatque praesens
in Experimento Quo ad Actoratum
Infidelium Judaeorum Kutnerae
Coram MM Mickiewicze Institutum
Judicium Officij praesens Decrevit
praesens Decernit Quatenus Judex
Doceant de Trno et Contentis
Actionis Suae idque in instanti
resolvendae Suspensionem hodi
erno Sub Actu hac in Causa
Subsecuto et Quoniam Docuit
proinde Judicium hoc praesens Jus
Esse Jubetque praesens in Executione
Ulteriores Sententiae Actionis Suae Curam
Judicio Inductis Controversiis Ex
Judicio Decidendae Trnum M Gebarth
Coram MM Mickiewicze pro solutione
Infrascriptarum Summarum praesens
ad Judicium Institutum per Decretum
Suspensionis in ante actum Caden
tia Judiorum Suorum Cadentium Inter
MM Gebarth et Mickiewicze Lato
et Conservato ac Relationis adiecto
pro Judiis praesens Ex Parte Su
praescriptorum MM Mickiewiczow Coram
JM Gadomski Succumerarium
Sochacowiensem Cum Infidelis Moscela

Kutlisiak

Jacobum Stelewicz ac Succo
res Ad Infidelis Fabisiak Judaeos Cautione
p Solutione Summarum M Gebarth
Debitae ad Oppidum Kutno Editae
p M Recognitae Judicium Officij praesentis
Decrevit praesentiq Decernit Qua
tenus Jac Mci Mielewicze Satis
faciant Decreto Injunctae JM Gadom
ski et Debitae Suorum Additionis
In judicio Officij praesentis Die Unde
cima Mensis Novembris 1782 Anno
Lato Idq in instanti et Quoniam
Jac Mci Michiewicze Illum M
Succamerarium Sochacowiensem
p Judicio praesentis adcitarunt ad
Citatusq Comparationem Inscripsit
p Inde Satisfactione in praemissis
ad Inventum Partibus in Causa Ex
perire Mandavit Mandatq praesentis
in ~~Judicio~~ procedendo Qua
tenus Satisfaciant Jac Mci Mielie
wicze Decreto Injunctae Solutionis
paene Simplicis Quatuor Decem
Marcarum Polonicalium M Gebarth ad Judi
catae et Quoniam Jac Mci Mielewicze
Suprascriptam paenam Simplicem 14 Marcarum Pol
Praefato Mci Gebarth in instanti persolverunt proinde
Jac Mci Mielewicze de persolutis marcis p M
Gembart Quietantur negotiumq principale Judicium Officij praesentis
introducere mandavit mandatq praesentis in introductio
ne negotij amputatae adcitatione JM Zamoyski Excancella
rij Rni p JM Gadomski indebite affectatae partibus

in Causa praesentis respondere mandavit mandatumque praesens in
responsione quam resolutionem Judicij Officij praesentis Pre
fatus JM Gadomski Succamerarius Sochaczewien
pro jurisdictione non suscepit imo cum eadem et ab eadem ad
Judicia Tribunalis Rmi Petricoviensis movit eidemque motioni
locum differi postulavit Et Mcus autem Judicis loci praesentis
sentientis se nihil temere egisse imo omnem juris
gradum in toto observasse Eandem motionem non
admisit ut Ulterioribus Earundem partium Controver
sijs in judicio suum inducto exaudito Quoniam
Causa praesens inveterata suo in judicio promovetur
quae sine communicatione documentorum decidi nequit
Proinde Eisdem partibus nempe MM Michiewiczom
et Judaeis Kutnen ac M Gembart Excepto JM Ga
domski Succamerario Sochaczewien per easdem partes
a praefato Communicatione Documentorum inter se sub
sequenti judicialiter eliberato juxta praesentem legis dedit et concessit
prout praesens dat et concedit Dilationem Communi
cationis Documentorum ad Causam praesentem spectantium
conscribendi Summarios ac praestandi juramento su
per realitatem Communicationis Eorundem Documentorum per
Eisdem Mfcos Michiewicze Gembart ac Judaeos
Kutnen in sequenti Judiciorum Crenis Capitulo Plocensi feria
2da prius vel proxime abhinc in Crenis Plocen Celebrandi
Cadentia subsequenti Conservando Eisdem Partibus
ac Illmo Mco Gadomski Succamerario Sochaczewien
in Eisdem judiciis suis sine quavis adcittione Com
parendi paratum peremptorium In Continenti
Mcus Josephum Zabrzewski Judicem ac Eiusdem nunc Zielinski Nota
rium Crenis Plocen

Mag. Providus Valentinus Michalak de Ciesszewo
Author ꝯ Jurat palam recit quia ipse Citacionem libe
red dicitat. Judicium Jpsum Cessorem dict com Jpsat
. Citand ad bona Unieck iuxte Dath ꝯ annum in C
tacone superius specificat. detulit exportavit posuit
reliquit ꝯ de position notificavit de quo Jpse
mihi fecit Relacionem. idj pria mone de non por
recto expte Mm Michiewiczow con Jm Gadomski
ꝯ Judeos Kutnen ad actitand producto citati
dit extraditꝯ Jpsum

Pathao Communicacionis documentor inter GG Kowalewskie et Chorzewskie

Jn Causa et actione judiciaria instrucꝯ inter GG martinum Kowalewski et Ma
gdalenam de Bedorskie inviam Comites atq Sophiam Bedorska virginem mon
pter et quia acta indiger cum Cael de lege requisita. et GG Ludovicum ac Bartholo
maeum Chorzewskie inherend mihi suae oram actis authen Rm fidei ac aliis
Documentis Causam Jpsum suffragan ad finem officii Jpsius pte ab altera Citor
idj ad videnq et audiend Jpsor ad Solucionem Summae Quingentor Jpsum per
GG Bernardum Chorzewski ꝯ Catharinae Struminska Actr Contr abiect actis Jpsis in
sorte Pti Chorzewo inscripti per Sententiam Judicii officii Jpsius stringi Solucionem
Suae Summae cum Provisione ab aliquot tempis retenta inditatem assignari
litis expensas refundi ac id quod Jnde erit decidi et sententiari alias Citore Cael
prinipa fassus in se obligante in diem hodiernam recte cadente et devenie
ntibus Jpsis actis et quia GG martino Kowalewski et Magdalena de Bedorskie mtr
cum Conthoris actis Sophia Bedorska virgine minupta Actis per Cuius GG martinum Kowalew ski
suos Contis suae ac virginis minupta me pte GG Ludovico et Bartholomaeo Chorze
wskie Citis pte GG Laurentium Stroinskii Coram Judicio Jpsius comparen etc Judex C
taonem Pti Actis sum ad finem pro Solucione Summae una cum Provisione ab
Cael premienti editam decidendo sigilq Causa Jpsius invelerata summas Judex
devenit igitur Pti actis dedit et concessit pte Jpsius datet conedit dilacionem
Communicacionis documentor ad Causam Jpsius spectan per Summaria con
scribendi et sibi ab invicem communicandi mente legis in seguen Judicium
Jpsius Capitis Ploczen Fra 2 prius vel primius ahhic in Castro ac celebrand
pdicendi conservand trinum Pribus memoratis utriq; in pallegatis Ju
dicijs suis sine quavis adione comparendi pactum peremptorium
Jn Continenti Ministerialis Regni Generalis Providus Valentinus
Michalak de Ciesszewo authentican et judicat palam recit Dna
Jpse Citationem literalem sigillatam pro Judicii Jpsius seriem
edit con Jpsat Citat ad Bona Chorzewo Fra 2 pt Dm Stanislai
mad Quadragesimal Epdm Anno Jpsius detulit exportavit posuit
reliquit et de positione notificavit de quo Jpsum Judex Mini
sterialis fecit Relacionem.

Dilatio Communicationis Documentorum
Inter Decretum Partis Comparitionis
Inter Gsos Bronowski et Kolczyn
ski et Machinski

In Causa et Actione Judiciaria Infra
sena Inter Gsos Casimirum Bronow
ski et Salomeam Kowalewska Gsi.
Alberti Kolczynski Contentum Alias in
viam Congs Actt ab Una et G. Jo
sephum Machinski et Quia Contentum
in Assia Mariti Sui Inhaerine De
cro Judij Quorum Fra Secunda
Ante Festum Sanctorum Trium Regum
Anno Dni 1779no Inter Se Actores
ab Una et Ipsum Citatum Pte ab
Altera Lato ac Maioni facta Sca
faciendae ad Judicium Officij Prsens
Pte ab Altera Citato Jdy ad videndum
et Audiendum Ipsum ad Solutionem
Summae Quingentorum Triginta
Trium Typ et Sextarij Unius Quam
Libet Tyne Triginta Octo Grossis
Numerando Sibi Actoribus Gsis Bro
nowski et Kolczynska Predicto Decreto
Cum Provisionibus ad judicatum et
pt hocce Latum Decretum Itidem
Cum Provisionibus Provenientibus per
Sententiam Judij Nri Stringi
pena pro Contraventione Decreto
Irrogari Caetera pro Causae Exi
gentia Status et Sententiari
Alias Litteras Eas Promissa fusi
as in se Edisserentes in Diem ho
diernum recte Cadentes et Devenientes
ptibus Ipsis Utrisque et quidem

Ex Casimiro Bronowski Actore pttor
G Salomea Kowalska G Alberti Kol
czynski Conti Alias in Vicem Con
Jugibus Actoribus per Eandem G Kol
czynska in Assa G. Casimiri Bronowski ~~Kol~~
~~czynski~~ fratris Sui Sico et Mariti
Sui Nne pttor et G Josepho
Machcinski Citto p G Valentinum
Zołtowski Coram Judio pxone
Comparere et Secum Judiciter Con
troverlere Quam ptium Contro
versiis in Judicium Suum inda
ctis Exaudito Judicium ~~Decedere~~
Citto Ptis ~~Cit~~ Actoreae pti Citte
p solvere Summae cum pvione
ab Eadem pveniere Ex Citto de
cidendo Necessariam Esse pttem
Comparationem Ptium Utrasq
propter Meliorem et Sufficientio
rem Judij Offij pxone Informa
tionem in Sequente Judiciis
Crone Capito Plocen Tra 2da
prius vel pximius ab hinc in
Cro Plocen Celebrandae Subse
quendae Adinvenit Conservandae
Trnum Ptibus Memorato Utrisq
ut in pallegato Judiis Suis Sine
Quavis Adcitatione Comparendi
Paratum perremptorium Incontinente
MRGP Valentinus Michalak de
Cierszewo Authus et Jurato Palam
Rvit Quia Ipse Citationem Literato
Sigillat p Trnis pxone Servicie
Edito Cone pfato Citatum ad Bonum
Kowalewko Tra Secunda post Decem

Deam Conductus Pastae praeterea anno
praesenti Detulit Exportavit po
suit reliquit et Deposione No
tificavit De Quo praesen Jd Mis
tecit Relationem

Dilatio Commonicationis Documentorum
Inter Gdos Brudnielie et Mieczynskie

In Trnis Hodierno ex adultione Literatorum
Crenae Capitis Plocensis cujus tenor
Sequitur talis Onuphrius in Sieprze
Bromirski Plocensis Plonicensis Ce
Capitis O S Stanislaus Equus Sobis Gnis
Nicolao Mieczynski et Victoriae
de Strzeszewskie Invicem Congibus
tum M Josepho Zakrzewski Pocellato
ri Sieprzensis et Judici Crenae Plocensis
de Prnis Bnisq Oris Gnaliter
Omnibus Vigore Regio et Nra Qua
hac in Parte Fungimur Capitis
Authoritate Mandamus ut in Trnis
Querelarum ac Causarum Officij Judicis
Crenae Capitis Plocensis Fra 2da prius
aut proximius ab hinc in Cro Plo
censi Celebrandae pro ac perrem
ptoriae Comparentis ad Instantiam
GG Joannis Brudnielie et Magda
lenae de Malisszewskie Invicem
Congibus Actorum Qui Vos et Quae
Contes in Assensu Ab Utrinque Maritorum
Inhaerentes documentis Causarum praesentis
Suffraganeae ac Maoni tum Officiosae

Officioso Aresto Coram actis Authis
Rni factis et Rnito Citant Seu po
tius loco peragendae Executionis ad pa
ratam Condemnationem in lucro inferius exa
ratae Summarum Super Vobis Gnosis
Mieczynskie Obtentae revificatoriae revi
ficando Vobis Causam et Actionem
Morte Olim Gsi Casimiri Strusinski
Interruptae tam paratae Decretum Injun
ctae Communicationis Documentorum pa
ratamque Dilationem Majoris ad citant
Idque ad videndum et Audiendum Vos Gsos
Mieczynskie ad Solutionem Summarum
primae Quatuor Decem Aureorum Hun
garicatae Alterius Centum Tyrae Seu
potius te M Josephum Zakrzewski
Intercedendo Posse ~~Mos~~ Gsos Mieczynskie
ex Summa Mille Cent Tyrae In Bnis
tuis Zakrzewo haerere Aresto Innodata
tui Gsu Mieczynska Citata parentis
propria Sententia Judicii Nri Stringi
Solutionem Summarum et Quae primae
Quatuor Decem Aureorum Hungaricatae
Alterius Centum Tyrae per Olim G Jose
phum Antonium Bini Nnis Strze
zewski ab Olim Gsis Casimiro et Marian
na Maliszewskie Coniugibus Actricis Gsae Magdalenae
de Maliszewskie Brudnicka Paren
tibus Mutuo ad Terra Manualia Con
tractum Se Actricem Jure Naturae
respiciente de Mandari Satisfactionem
Decreto Communicationis Documentorum
in Judicis Crem Capitis Plocen Tra Ida

pt Fm Scapularis B. V. Mariae in Anno 1782
lato tum Dilaoni Majoris in Ante
Actis Judiis Suis Scilicet Fra 2da pt
Deum Invocavit Quadrlem in Anno Pcen
Concessae Instantaneam demandari In
Sublaonem Condnis in lucro Supra
serar Summar Super Volis Gsis
Mieczynskie obtentae poenas Irrogari
litis Expensas refundendas Declarari
ac id quod Juris Erit Cone Vos Sta
tus Decidi et Sententiari Sitis
Paritur et responsari Dd in Crd
Plocene Fra 2da pt Deum Conductus
Pasche Anno Dni 1783 Indiem
Hodiernam recte Cadenae et Deveni
enae ptibus Ipsi Utrisq et Quiae
Gsis Joanne Brudnicki et Magdale
nae Maliszewskie Invicem Congebus
Actoribus per Maritum Suo et Contis
Suae Nne prttor M Josepho Zakrzew
ski Pocillatore Supreme et Judice
Crene Plocene idque Coram Sub
Delegato Mfico Josepho Lepicki
Vice Regente Crene Plocene in lo
cum Ejusdem Mfici Judicis Substituto
Citto prttor Gsis Nicolao
Mieczynski et Victoria Strzeszewska
Invicem Congebus Cittis p Gsu Mel=
chiorem Mieczynski Inserum Plenter
Judicium Officij Pcene Decrevit Pcenaq
Decernit Quatenus Satisfaciat Gs
Nicolaus Mieczynski Dilaoni Majo
ris ad quam S. in Ante Actis Judiciis
Suis Recuperat idque in instanti et quo
Vobis Gsis Mieczynskie

niam

Comparens Gsi Miechynski Attestatum
de data ejus in Visogrod Sub tractu Ju
dicioris Crone Vissogrodiensis Die Prima
Mensis Aprilis Anno praesenti Manu M
Francisci Zabielski Judicis Crone Visogro
diensis propria Subscriptum Ut causas in
Eisdem Judiis Crone Visogrodiensis Actu
aliter pertinere Attentavit reposuit Pro
inde Satisfactione in praemissis ad inventa
Judicium Officii Ptibus Experiri praesentis Mandavit Man
datque praesentis in Experimento Judicium
Officii praesentis decrevit praesentis quae de
cernit Quatenus Satisfaciant Ptes
Deluoni Communicationis Documentorum
in Judiciis Suis Fra Secunda pt
Fm Scapularis Beatissimae Virginis
Mariae praesentis Die Autem 22da Mensis
Julii Anno praesenti Elapso 1782do hujus
Causae inter praemissas Partes promulgato
idque immutanti Siquidem Gnosi Bru
dniecy Actores Documenta Sua
per Summaria Consensu et Manibus
Suis ac Judicii sui Subscriptum Parti Littae
Communicarunt Pars vero Littae
Scilicet Gsi Miechynscy Documenta
Sua in Sequenti Cadentia Citra reso
luorum ~~Communicare Officium Offerunt~~
Causae praesentis Communicare Offerunt
Proinde Attentum tam Ptis Littae oblatum
ne quam Ptis Actoreae Satisfactio
ne Addit Eidem Parti Actoreae
nempe Gso Brudnicki Marito

Mlis Judlis ad pnuntiandum Justi Rotham
p ut Omnia et Singula Documenta
ad Causam pseng spectan comportavit et
Nihil in p Judicium Partis Cetta Cela
vit Ita Ipse Deo et Sancta Jesu Christi
Passione in pmissis adjuvare Praestitit
Jd Gsus Brudnicki Suo et Consortis
Suae Nne ~~[illegible]~~ Quo attento Justo
Causam hanc ex Documentis nunc
p Ipsos Gsos Brudnickie Communicato
et per GG Mieczynskie In Sequenti Ju
dicio Crenae Capitli Plocensis Fra 2da prius
aut proximius ab hinc in Crno Plocen
Celebrandae Cadentium Comportare et
Communicare ad Quam ~~Causam~~
Communicationem Sub Succubitione
in Causa Obstringuntur oblatis pro Cuius
Judiciis Crenae Capitli Plocensis ad pscrum
Legis Decidendae Judicio Officij pseng Dd
Declaravit pseng que Declarat Conservan
do Trium Ptibus Memorato Utrisque in
pallegato Judiciis Suis Sine Quavis
Adactione Comparendi parato perem
ptorium In Continenti M R G P Valen
tinus Michalski de Cierszewo Authus
et Jurato Palam Rvit Quia Ipse
Cetta Liberato Sigillato p Tnis Ca
pseng Servione Cetta Cenae pfato
Cetta idest Cenae M Zalerzewski ad Bna
Zalerzewo Cenae Gsos Mieczynskie
ad Cenae Bna Zalerzewo Super Sum
mam Mille Cenae Tyrae Ibidem haerere
Aresto Innodato detulit exportavit posuit
reliquit et depositione Notificavit Justum Dato
in Adactione posuit De quo Pjus Relato

Decretum personale

Decretum Personalis Comparitionis inter Mcum Bromirski Vice Capneum loci Psnę et M. Molerski Venatorem Zavrocimenę ac G. Tłubicki latam.

In Causa et actione Judiciaria Infrascrta inter M. Josephum Bromirski Thesaurarium Przasnenę et Vice Capneum Crnę Plocenę Actt ab una, et M. Theodorum Molerski Venatorem Zavrocimenę et Gm Thomam Tłubicki inhaerendo Mandati suae Authe factae tum Literis Missibilibus eo Intuitu ad M. Actt directis ac alijs Documentis ad Judm Officij Psnę parte ab altera Citt idq ad audiendum et audiendum ipsi seu quem ipsorum magis Onus Responsionis afficere videbitur ad Solutionem Summae quae et Quanta pro Verocibus in Numero Centum Sexaginta Sex per Mcum Actt ipsi Citt disvenditis et pro quocunque per Octo Florenos accordatt provenienę Concernent, mediante Sententia Judicij Officij Psnę Stringi, Solutionem indilatt assignari, ac id quod Juris et Justitiae erit Sententiari in Diem hodiernam recte cadente et Deveniente Partibus ipsis utrisq et quia Mco Josepho Bromirski Thesaurario Przasnenę Vice Capneo Crnę Plocenę Actt per G. Matheum Lisowski G. Thoma Tłubicki Citto personaliter Magnifico Theodoro Molerski Venatore Zavrocimensi Citato per Eundem Generosum Thomam Tłubicki Judicium Citationem Actoris contra Partem Citatam pro Solutione Summae pro Ver-

Salias citatione Eaq Pmissa fusius in Se Obloquenę

vicibus

pro Vervecibus ab Actore per Citatum
Magnificum Mokrski modo licita-
to acceptis editam decidendo Controver-
siis Partium exauditis necessariam
esse Personalem Comparitionem tam
Magnifici Bromirski Vice Capitanej
quam ~~quam~~ Magnifici Mokrski ad
meliorem Judicij sui Informationem
in sequenti Judicijs ~~sui~~ ~~Feria Secunda prius~~
~~aut proximius~~ Crenę Capitł Plocenę Feria
Secunda prius aut proximius abhinc in
Castro Plocensi celebranę censuit censetq
psenę Conservando Terminum Partibus
memoratis utrisq. in pallegat. judicijs suis sine quavis adcitatione
Comparendi paratum peremptorium In
Continenti Mnlis Regni Generalis Provi-
dus Valentinus Michalak de Cierszewo
Authenticus et Juratus palam Rist,
Quia ipse Citationem Litt Sigillatt pro Trnis
psenę seriene editt conę pfatt Citt ad
Bona Kossobudy Feria Secunda post Do-
minicam Conductus paschae Anno psenę
detulit Exportavit posuit Reliquit et
de positione notificavit de quo
psentem Idem Ministerialis fuit
Relationem. ~~in pallegatis Judicij suis~~

Dilatio Maioris inter JARndum Kulesza et M. Zakrzewski

Jo Imo hodiemo ex decreto anteriori judicij Officij praesentis in Trinis Querelarum feria 2da pro D. Oculi Quadrilem proxima idest die 24ta Mensis Martij Anno praesentis inter JAR. Paulum Kulesza Professorem Scholarum Plocen. Actorem ab una, et M. Bartholomaeum Zakrzewski Vexilliferidam Zawskrzen. parte ab altera lato, quo mediante intuitu Solutionis Summae Decem Aureorum Hungarorum annotatione certa per Citatum subscriptum ad Solvendum assecuratum, ad meliorem et sufficientiorem Judicij Officij praesentis informationem partis Comparitio partium utrarumque in sequentem judicium Crem Capitulum Plocen. feria secunda prius vel proxime ab hinc in Crio Plocen. Celebrandae Cadentia utpote moderna partibus eisdem est invincta, Imusque suprascriptum partibus sine ulla additatione Comparendi peremptorius est praefixus alias Decreto Eorum praemissa fusius in se edisserentem in diem hodiernam recte Cadentem et devenientem partibus ipsis utrisque etquidem JARndo Paulo Kulesza Scholarum Plocen. Professore Actorum pluries et M. Bartholomaeo Zakrzewski Vexiliferida Zawskrzen. Citatum per M. Josephum Zakrzewski filium Coram judicio praesentis Comparentem etc. Judicium insistendo Decreto invincto partis Comparitionis parti utrique designatum inter partes Comparentes una cum provisione ab Eadem provenientem

Lato eisq partibus judicium Officij praesen. Decreto
praemisso satisfacere iniunxit iniungit praesen. et quoniam
Comparens Citatus Eunq. Causas suas maioris im-
portantiae in judiciis Crem. Posnaniensi nunc agitatus
actualiter attentasse allegat et Eiq. Citatus dila-
tionem maioris concedi affectat ideo Eiq. Citatus
hocce Judicium dedit et concessit prout praesen. dat et concedit Dilatio-
nem Maioris quam in sequen. judiciis Crem. Capitulo
Plocen. feria Secunda prius aut proxime abhinc
in Crmo Plocen. Celebranda iuxta legem probare
tenebitur Conservando Trnum partibus me-
moratis utrisq. in praallegatis Judiciis suis sine qua-
vis adiutione Comparendi paratis peremptorium

Banitus G. Dobrski p. G. Zabowski et Sosinskie

In Trno hodierno ex adcitatione literatis Crem. Capitulo
Plocen. cuius Tenor sequitur talis Onuphrius in
Siepe Bromirski Plocen. Plonscen. etc. Capitaneus
Vobis Gg. Laurentio et Josepho Dobrskim Antonio
Kondracki et Stanislao Kraiewski de prnis bonisq.
vris. gltr. omnibus vigore Regio et nra qua hac
in parte fungimur Capitulo authoritate mandamus
ut in Trnis querelar. et Causar. Officij judiciis
feria secunda prius et proxime abhinc in Crmo Plocen.
Celebranda pltr. ac peremptorie Comparealis ad in-
stantiam Gg. Joannis Zabowski Dominici et Lau-
rentii Sosinskich fratrum inter se abuterinorum
Actu qui vos inhaerendo Documentis Causam praesen. evincen.

ac Maiorem

Ac Maom suae officiose facta citat seu potius ad
paratum processum paratasq Condemnaones binas
super vobis obtenta loco peragendae executionis adcitat
ad videnq et audienq vos ad comportaonem docu
mentor hereditatem vestri bonor Rybitwy Koko
szki enucleanq sententia judicii nostri stringi qui
bus comportata ad Solvonem Summae Trecentor
flor Pol Actis officii nostri feria Sexta in Cmo
festi Nattis S. Joannis Bapta 1728vo p vlt N.
Antonium Dobrski Vestri Citata GG Dobrskich
Parentem vlt G Joann Dobrski Acta avo pt vlt
G. Agnethem Dobrska filiam suam in vim
dotis ipi concernen super bonis Rybitwy Kokoszki
inscripta dempta quarta portione ex Eae Summa
G. Gasparum Dobrski ad solvenq afficien una cum
provisione ab Eae provenien Sententia judicii nostri
stringi pienas pro processu in sublaonem Condnum
extendi litis Expensas refundi ac id quod juris
erit Sententiari Sitis Pariturus et judliter Respon
suri Data in Cro Ploczen feria Secunda pt D. Ramis
palmar Quadrlem proxa AD 1783tio in diem
Hodiernam recte cadenq et devenien partibus ipi
etquiae GG. Joanne Zabowski Dominico et Lauren
tio Sosinskie Acta p G. Joannem Zabowski suo et
suprascripta Acta nne pltes G. Josepho Dobrski Citata
p G Carolum Turowski inscrum Plentem G Stani
slao Kraiowski Citata p M Chrisostomum Zielinski
Inscripta Plentem G Antonio Kondracki Citata p G. Joannem

Niedrosski

Niedroski et quoniam q Laurentius Dobrski Citat. praesen.
in Trmo disparet et se condemnare permittit pro mde
praefat. pars Act. coram judicio Officij praesen. Comparens
et Trmum Eunae hodiernum p totum judiciorum mo
dernorum tractum ltme attentans Memorat. Citat. ad
vis juridice p MRs Providum Valentinum Michalak
de Czerszewo Authum et Jurat. tribus et ultra juris
formam vicibus quatuor Clamat. et vocat. non ta
men Comparen. et hoc rne solutionis Summae Trecento
rum flor. Rot. dempta, ex Eaq. Summa quarta por
tione q Gasparum Dobrski ad solvenae afficien. una
cum provisione ab Eaq. provenien. in lucro ultimarae
fortis finalis ac indilatae faciendae executionis alias
in toto seu p toto lucro negotii sui principalis ad
mitten. judicio Officij praesen. judliter ac Officiose Con
demnavit condemnatque praesen. ulterioraq. sibi per
judm hocce ea in Causa fieri et exequi postulavit et
Judm Officij praesen. juri Communi postulationiq. partis Act.
uti licite annuendo bnis poenam in vim Eiusq. lucri
ltme hac in Causa obtent. decrevit praesenq. decernit
et ad publicanae Eanae bnis poenam Supra scriptae
Mlem Judlem addidit et deputavit qui Mlis
satisfaciendo deputationi suae a judicio Officij
praesen. habitae Eanae Memorat. bnis poenam mo
do praemisso obtent. ac Ipsmet Citat. praesen. in Trmo
disparen. esse banit. juri Communi contrarium et
Rebellem hic in Actno Stubae judlis ac in Aliis
locis publicationi solitis praesen. plurima nobilitate

ad Judicia

ad Judicia moderne forumq publicum congre
gat alta sua preconia et sonorosa voce pclamavit
publicavit et ad notitiam omnium protunc pzen
indubiam deduxit de quo pzen Jdm mlis è loco
publicaonis suum ad Judicium rediens fecit re
laonem, post quam publicat ut pmissum Eanae
caonis penam Judm officij pzen p facienda
iuxta pscriptum juris communis ultimaria for
ti finali ac indilata executione G. Burgr Cren Plocen
quemvis qui prius requisitus fuerit faciluisve per
partem Actr conduci poterit Eanae ultimariam
fortem finalem ac indilatam executionem ad primam
partis Actr requisitionem Decretique pzen exhibi
tionem facere et peragere debebit ac tenebitur idq
sub penis con remiten Officiales legibus Rm
sancitis. In continen suprascripta mlis Judlis pe
lam rvit, quia ipse Adictaonem literat sigillat
p judicium pzen servien Actr con pfatam Citat ad
bona Rybitwy Kokoszki iuxta Dat et annum su
perius in adictaone posita detulit exportavit
posuit reliquit et depositione notificavit de quo
praesen Jdm mlis fecit Relaonem. addidit et deputa
vit qui G Burgr loci pzen quivis exequendo munus officij sui parendoq
additioni à judicio suo habita

Danilus M Kampenhauz per Infidelem Marek

In Termino hodierno ex Decreto Concessae Dilationis Majoris
~~pro Judicijs Tribus Dobrinene in Rypini ptunc agitatis~~ in Anterio
ribus Judicijs Suis Feria Secunda post Dni Oculi Quadrlen
pxa Scilicet Die 24 Mensis Martij Ao Currente Inter Infidem
Marek Jakubowicz Mercatorem Supriune Actr ab Una et M
Robertum Kampenhauzen Citr Pte ab altera. tato Quo mediante

Dilatio

Dilatio majoris pro Judicijs Tribus Debitoribus vi Rypin
p tunc Agitatis Ejus Citto vi Causa Solutionis Summe Octin gen
tor Florenor Pol vi arrendam Sprinationum Citto per acta Exposita
tum duernenes panar pro Contravencione Contractuj cum Trib vi
Juris Conterti Una Conservationis Juta dat et Cracouia alias Decre
Eius Sprnissa Juribus vi Obloquentes vi Diem Judiciarum rati Cadere
et devenire Plebem Ipi vltrius et quos Infideli marek Jakubowicz
Mercatori Suprane Tabule et Alijs Cives M Robertum Hamp en hausen
Cito et alios Tabule prefter Et Quemcunq M Robertus Hampen hausen Pol
Spiens vi Inis dispard et Se Condemnare permittit Prout Supra
Boar Citto de Prefata Pars ad Locum Judicij officij Spiens prefter
Comparens et Omnia Eius Judiciarum per totum Judicium
Addernum tradium Una Attendana memorata Cito ad Jus Jurisdic
per Mattheum Quj Glos P Valentinum Michalak De Cierpiewo
Actum et Jurata Tribus et Ultra Juris Juman vicibus quatuor
Clamata et Vocata nontamen Comparente vi Ultra duernenes absentis
absolutionis beneficij vigore dumeno Inquisitionis vi Negotio Pro
pali Una Solutionis Summe Octingentor Florenor Pol vi Arrendarii
Sprinationum ipi per tabulorum expositor tam duernene panar pro
Contravencione Contractuj ac alias Circumstantias Admittens Judicio
Officij presens Judtes ac Offe Condemnavit, Condemnatj presentes vrosq
Pros per Judm hunc Cam Causa fieri et Exequi posstulavit, et Judm
Officij presens Juri Communi justulantibus Pro ad Ultima Annuna
Panor Burtionis Super Eos Citto datorit Spiensq Decernit et ad
publicandas Eius Dnis panis Judm officij presens Supra scriptum
Mattheum Judtem Addend et Deputavit Qui Matheus Salutationem Deputatus
Suae a Judicio officij presens habita memorata Dnis panis Med
premissa obtenta ac ipsemet M Hampenhausen Cito Spiens vi Dnis di
sparendi expa benitum Juri Communi Contrarium et Rebellem hic
in Actis Stabe Judtis ac vi Alijs locis publicationi Solitis presens
plurima Nobilitate ad Judicia Inderna Jurisdictionalia Publicum Congregata
alta Sua Spiens et Sonora voce Proclamavit publicavit et ad Notitiam
Omnium p tunc Spiens si subsistere Deberet aequ Spiens Jus Mattheus Plus
publicationis Plana ad Judm redire fecit Et Cum Post quam Publicata
Expressum est Dnis panis Judm officij presens pro Spiens ad Justa Spiens
Juris Communis Executionem S. Burgos Cracouiensis Plures querentis qui Pro
requisitus fuerit Juridicum per Plum ad Condum potentes Addidit et De
putavit Qui Mattheus S. Burgos Cracouiensis Plum Spiens
Ad Spiens munera officij Sij parendi
Assertioni a Judicio officij presens habita Causa Executionem ad Primam
Pro ad requisitionem Dicti Spiens exhibitionem fuere ac peragere
debebit ac tenebitur Ejs Sub Pena Cone Remittens Officiales Legibus Spi
Sanctis

Dilatio

Dilatio Inquisitionis mr GG Gizienski et Kurowski

In Causa et actione Judiciaria infrascripta inter GG Lucam Gizinski et Dorotheam Lisowska invicem Conjuges et quia Conten in Assia Mariti Actoris ab una et Gsum Jacobum Kurowski in haerenda Macconi Suae Authefacti ad Judm Officij psen Cit Pte ab altera idq pro eo quia ipse Gsus Kurowski in suos Actoris Certam Calumniam imposuit Bonam famam et honorem Denigravit eosq lesit diffamavit post posuit Quotam pro laboribus Quatuor Diebus pstitt persolvere recusavit de in Carnis Porci aliquot particulas ipsi Citto per Actoris accomodatt restituere noluit pro quibus Citatur ad videndum et audiendum ipsum pro obiectione eiusdem certae Calumniae honorem suorum Actoris denigrantis Poenis tam personalibus quam crumenalibus Puniri ~~per~~solutionem quotae pro pstitt Quatuor ~~diebus~~ Dierum laboribus restitutionem que aliquot particularum Carnes Porci accomodatae sententia Judicij Officij psen Stringi litis expensas refundi ac jus negotium q Causa psen poposcerit Cum ipsi statui decidi et sententiari Alias citatione eadem premissa fusius in se obloquens in diem hodiernam recte cadens et devenien Pltibus ipsis utrisq et Quia Gsis Lucae Gizienski et Dorotheae Lisowska invicem Conjugibus Actoris pro Maritum suo et Contio suae mne Pltes Gsi Jacobo Kurowski Cit et indicen pro Laurentium Bremirski Judicium Officij psen Citationem ~~Pltt~~ Pltis Actoreae Cons Pten Cittam suum Adjudicium respectu Obiecti Actoris Certae Calumniae ac Benificationis non nullas pretensionum ac aliarum lr ac instantiarum ed etiam Deudendo quoniam Causa praesens sine Inquisitione decidi non valet proinde

pinde eisq Partibus et quoq Acti
In Deductionem obiectam ad Contenta
Trm et magnis Jam quoq prti
Citt In emundationem, dedit et concessit
pro ut psenc dat et concedit Di
tationem Inquisitionis In sequenc Ju
dicijs Crenc Capitt Plocenc feria se
cunda prius vel primus a thine
in Cro Plocenc Celebranc ex testibus
fide Digni Deducendo educenc
Conservanc Trnum Partibus me
morati utrisq In collegatis Judi
cijs suis sene quavis adcitatione
Comparendi paratum peremptorium
Jn Continenti M R P
Valentinus Michalale de Ayr
szewo Authus et Jurati plenum
rvit quia ysse Citationem literati
legitt pro Judicijs psenc Servienc
editt Conc ~~[illegible]~~ Citt ad Bona
Kurowko feria Secunda pt Dnm
Conductus Paschae prosa Ad
psenc Detulit exportavit posuit
regvit et Depositione notificavit
Deqvo psenc Jd Misecit Relationem

Baltus N. Franciscus Kurowski p G. Valentinum Strzeszewski Burge Creue Plocens

~~Joannes et Catena Judiciana Justo~~

Justino hodierno ex Aditaõne literali Creue Capitli Plocens cujus tenor sequit Ejusmodi Onuphrius in Sieprc Bromirski Plocens Plocensens etc Capitli Ordinis S Stanislai Eques Tibi N Francisco Kurowski de persona Burgi tui gltes omnibus vigore Regijõ et nostra qua hac in pte fungimur Capitli Authe mandamus ut in trins Querelar Causarq Officij Judicij Tra Secunda prius v pximus abhinc in Cro Plocens Celebrand pltes ac peremptõne compareas ad Justantiam G. Valentini Joannis bmi nmis Strzeszewski Burgi Creue Plocens ~~Act~~ Neuem ob G. Josepha Strzeszewska Sororis sue Germanæ vindicaneæ Act qui te Juberendo Maõni sue Authe facte Etat seu potius ad parata Decreta primeum Injuncti Edmeend Scrutinij alter repositionis Ord Scrutinior post Translapsum trium ad etat idq ad videnc et Audiend ante omnia Satisfactionem ultimano Decreto repositionis Scrutinij advenien te Act recepta patrati in persona ob G. Josephæ Strzeszewska Homicidij pœne mente Legum cap Homicidis descripti mulctan Causam Laud finaliter g Justo et Equo dijudican Catera g Causæ g seue exigentia datue sis paruturus et responsurus Dat in Cro Plocens Fra 2da pt Dmcam Ramis Palmar Quadrtem Anno Dni 1783 In Diem hodiernam secta Cadens et Devenens plibus ips et quod G. Valentino Strzeszewski Burgi Plocens Act pltes et Quoniam N. Franciscus Kurowski g seue in trino Disparet et se condemnare permittit finde oblata pars Act coram Judicio Officij g seue pltes Comparens et tractus Eund hodiernum per totum Judicior modernor tractum Utme attentans memorat Act ad Jus fundue per Mdl Providum Valentinum Michalak de Strzeszewo Authum et Jurat tribus et ultra finis formam vicibus quatuor Clamat et vocat non tamen Comparens Rus Contraventionis Decreto Injuncti Edmeend Scrutinij Acceleratis Fator ob G. Josephæ Strzeszewska Act Sororis Germanæ Decernendar panar Legibus Rui descrar

ac Aliar Circumstantiar admittente Judicio Officij pseng
Judlter ac Officiose Condemnavit Condemnatq pseng Ulte-
rioraq sibi per Judm hocce Ea in Causa fieri et exequi
postulavit et Judm Officij pseng Juri Communi postu-
lationiq plis Actdreae uti licitae Annuendo decrevit
pseneq decernit et ad publicanae eanae Bnis poenam
Supraserunt Mtem Judtem addidit et Deputavit qui Mlis
Satisfaciendo Deputaoni suae a Judicio pseng habitae memorat
Baonis poenam modo pmisso Obtent ac ipsmet Citat
pseng in trno Disparenc esse Banit Juri Commum Contra-
rium et rebellem hic in Atrio Stubae Judicialis ac in
Alijs locis publicaoni Solit pseng plurima nobilitate
~~[illegible]~~ altasua
pconica et Sonorosa voce pclamavit publicavit et ad No-
titiam Omnium ptum pseng in Dubiam deduxit de quo
pseng Jd Mlis fecit Relationem pt qui publicat ut
pmissum est Baonis Poenam Judm Officij pseng p
faciend Juxta pserum Juris Communis Executione
G. B. Plocene quemvis qui prius requisitus fuerit faci-
liusve per ptem Actdream Condui potent addidit et
Deputavit qui Gsus Burge Satisfaciend muneris
parendo ad Ditioni Judicio pseng habit
suo Eand Executionem ad primam plis Actdreae
requisitionem Decrq pseng exhibitionem facere
et peragere debebit ac tenebitur idq sub poenis Conc
remitene Officiales Legibus Rni Sancitis In Continenc
MR Gdrovidus Valentinus Michalski de Cierszewo
Authus et Jurat palam rvit quia ipse Citaonem
literat Ligit p trnis pseng serviene Edit Conc pfat
Cit ad Bona Kurowsko Juxta Dat Superius in Adci-
taone posit Anno pseng Detulit exportavit posuit
reliquit et de positione notificavit de quo pseng
Jd Mlis fecit Relaonem

Decretum Condnis Intus Gm Zdłowski
G Bębnowski et Alios

In Causa

In Causa et Actione Judiciaria Infrascripta
Intra Gnosum Paulum Zołtowski Vicino
tarium Terrem Plocen. Bn. Bębnowo
et Sortium in Bębnowko Haeredem Dnum
et G. Joannem Kłobukowski Administrato
rem Actores ab Una, et Gm Lucam
Bębnowski In haerendo Manibus Suis
Authe facto et facione ad Judicium
Officij Praesens Cillum Parte ab Altera
Idq pro eo Quia Ipse pessulas Areas
Agrifundos Actoris haereditarios ad
Sortes Actor haeredit Dictas Charzen
szczyzna et Siemiełkowizna Spectans
Nonnullas In sylvescitas et per Subditos
Actoris Extirpatas In Parte Majori Coarato
tam In Loco Dicto Pepli Quam Alios
Locis Coarare denegavit et Violenti
Modo Conseminare Praesumpsit In possa
sionemq Suam Nullo habito Jure
Quinimo Violenti apprehendit et Sibi
appropriavit Subditos Actoris de Fundis
Actoris haereditariis depulit Usum fru
ctum et proventum de Ejusd Fundis
Agris et Aries Indebite Participavit
Circa praemissa Actorem Opponens laesit

Alias

Aliasq Injurias et Inconventias pegit
Quare Citatur ad videndum et Audiendum Ipsum ad
dimissionem possessorum fundorum Arcarum
Actorum haereditatis per Ipsum Occupatum et Nullo
Jure possessorum Sententiam Judicij Officij
praesentis Stringi Calculum ex Cisae pessu
lis et Agris Indebitae possessio reddendae
declarari poenas respectu Attentatorum Violen
tiarum Super Ipso Irrogari Damna
Compensari ac Id quod Juris erit decidi
Alias Citatione Eadem praemissa Jussimus in
se Obloquentem In Diem Hodiernam recte
Cadentem et Devenientem Partibus Ipsis
Utriusque et Quidem G. Paulo Zołtowski
Vice Notario Tiri Plocensis Bn Bębnowo
et Certum In Bębnowko haerede Dno
et Gsdo Joanne Kłobukowski Administrato
re Actoribus per Dnum suo et Admi
nistratoris Sui Nne prtes et Gnoso
Luca Bębnowski Citato et Indicentem per
Gnosum Joannem Brudnicki Coram
Judicio praesentem Comparentem et Suum Judicatum
Controvertentem Quarum Partium Controver
sies in Judicium Suum Inductis
Exauditis Citationem Partis Actoreae
Contra Partem Citatam Suum ad Judicium

pro

dimissione pessulatae Fundorum Arcanorum Dni Actoris
Haereditatis per Citatum Occupatorum et Nullo
Jure possessorum Cum danda de perceptis
proventibus Calculo ac Irrogandae poenis
respectu Attentatarum Violentiarum ac Com
pensatione Damnorum edictum Decidendae
Necessariam esse Condnem Judicij Sujaut
Gnosorum Chrisostomi Zielinski et Joannis
Niedrowski Burgrabiorum loci praesentis Captato
tempore ad Fundum Bonorum Bybrowski
Conducendorum adinvenit Quod Judicium
Sui Gnosi Burgrae Unius absentiae Non
obstante praevia de adventu Sujtem
pestive facienda Avisatione Multiplicium
Sumptu Conducendi Condescensuri Com
portationem Documentorum Causam praesentem
Suffraganeae per Summarium Consorum
praevia Comprobatione Juratoria Super realem
Summarij Consorum praestandae Commu
nicatorum Subsequenter demandabunt Quibus
comportatis de ademptione Fundorum
Injuriis Damnis Violentiis Inquirent
Invertigabunt Inquiones Juratorias Sine
cessitas postulaverit expedient Justa
pro oportunitate Negotij Excipient Calculum
Si Oportunus Videbitur reddendae Senten
tiabunt Solutionem Summae Cujet
a Quo provenerit adjudicabunt Bonifi
cationem Quorumvis praetensionum ac

Damnorum

Damnor adinvenient pœnas Super
Quo Intererit Irrogabant Trnos præfi
gent rigores Decror Annectent Indictu
nem resolvent totumq hanc Causam
nihil Intactum et Irresolutt relinquent
p exigentiam Legis Justitiæ Trnor Edditor
Reddenæ Maonum protestationum tum
Documentor Finaliter decident dispudi
cabant Ac Moderabuntur Cujus vel
Quor decisioni Partes Utraq parere
et acquiescere ac Judicatum Pati Sub
pœna Baonis Illo in Trnd Condnis Su
per parte Contravenione Publi
canda debebunt ac tenebuntur Lactu
pœna Septem Marcar Polonicalt
Parti per Partem Compensanda Judio
deniq Suo totiæ Injustum Subsoli
tt rigore ex Rgrd Pnatium Extendendo
per Utramq Partem Solvenæ pro
Quo Condnis Trnd partes Quos Voluerint
et Negotium Causæ præsens poposcent
adeatent adeatundi Subsimili Rigore Quo
Supra Comparere et Judicatum Pati
obstringuntur Dari præsens Vigore In
Continens Mlis Rni Glis Providus Valen
tinus Michalak de Cierszewo Authas et
Juratus Palam Rvit Quia Ipse Citat
tionem Literatt Sigillatt p Judis præ
sens Servienz editt Cens præfatt Cit

ad

ad Bona Bybnowskie Tra Secunda post Decem Conductus Paschae pxa Anno praesenti detulit exportavit posuit reliquit et depositione Notificavit de Quo praesens Jus Nilis fuit Relatum rem

Decrum Remissionis ad Trnum Condnis Inter M Chamski et Gnosum Smolinski

In Trnu hodierno ex Adulatione Literali Crem Capitt Plocen Cujus Tenor Sequitur talis Onuphrius In Sacre Bro minski Plocen Plonscen Ec: Capitt Ordinis S Stanislaj Eques Tibi Gnoso Eustachio Smolinski Bonor M Lotho wo haeredi de Persona Bonisque tuis Grtter Omnibus Vigore Regio et Nra Qua hac In Parte Fungimur Capitt Authoritate Mandamus ut In Trnis Querelar Causarq Officij Judiciis Tra Secunda Prius vel proximus ab hinc In Crd Plocen Celebrand Prtter ac perremptorie Comparcas ad Instantiam M Adami Chamski Vice Palatini Plocen Dni et Nobilis Josephi Kotowski Famuli Actor Qui Te In haerendo Maoni Suae Authi factae ac Aliis Documentis Causam Pro Juvare Citant Seu potius ad paratos

Trnos

Tmos Paratum Dilatione Inquonis
Paratum Jurtum Super In Corruptio
nem Testium Paratas Inquones Edu
ctas Adcitant advidenae et Audienae
Decrum Judij Offij Nri Tra Secunda
Ipso Dr Fsti St Martini Pontificis
Die Videlicet Undecima mensis 9bris Anno
Elapso 1782 Inter Se Actorem ab Una
et Te Parte ab Altera Cum Summo
Judico ad Malamq Informaonem
Judij Offij Nri Prolatis loco lectis
Inquonibus Decernenae Penalitatis
Compensaones de Mandanae Damnorum
Condnem ad Bona Schabajewo Nulli
ter Injungens designans Meliorari
Quo Meliorato Inquones Ex Parte
Actorum respectu Damnorum Violentiarum
In Fundo M Actoris haereditatis per
Actorum In Officio Nro Eductas lectas
et Denuo obsigellatis reserari Qui
bus reseratis Damna Insilvis et
Campis ac Pratis M Actis haereditatis
Illatis Compensari respectu Violentiarum
penas Mente Legis Super te Ex
tendi ad Ulterioribus Violentiis
et Damnis Te Coercari et Amplius
peragenae Damna et Violentias
Inhiberi ac Id qd Juris Erit decidi
Sis pariturus et responsurus

Dtt In Crd Plocen Tra Secunda
pt Deam Conductus Paschae pxa
Anno Dni 1783tio In Diem ho
diernam recte Cadenc et Devenien Par
tibus Ipsis Utrisq et Quid Mr Adamo
Chamski Vice Palatino Pttus Plocen
Dno et Nle Josepho Kotowski Famulo
Actt prttr Gnosd Eustachio Smolin
ski Citt et Indicanc ~~[illegible]~~ per G
Carolum Zarowski Inserum Plentem
Judicum Offi praesen Decrevit praesenq
decernit Quatenus Pars Actorea Doceat
Partem citatam de Trno et Contentis
Citationis Suae Idq Inmstanti
et Quoniam Docuit p Inde pse
quantur In psecutione Citatione
Partis citatae et Indicanc respectu
Mitigationis Decn Injunctae Condnis
In Judicis Suis Tra Secunda Ipso
Die Festi S Martini Pontificis
Venerandi Die Videlicet 11 Mensis 9bris
Anno Elapso 1782do Inter Modernas
Partes Lati Edit Decidenc Contro
versiis Partium ~~In Judicio~~ Inductis exa
aditis Siquidem Id Decrum ex Lectis
Inquisitionibus per Partes Utrasq
eductis p Lege et Justitiae pcessit p

Inde

Inde non posse Meliorationem Ejusdem
Dien preter Pfixum Ejus Condne ad
dispudicandum Trnum Lucrari Arbitrat
eandeq Causam Cum toto effectu
ac Inquonibus hac In Causa Ducti
ad Trnum Condnes per Judicium Trre
Ploan Sive Ejus Officium Com
petens post Dispudicationem Causae
Granitialis Intr Bona Schabajewo
et Zarzycze ex Una et Mtothowo
Parte ex altera Vertex Immine
Judicandum ~~remittit~~ remisit remittitq
Pen Cum potestate Gnosi Smolin
ski ad praesens Citato reciproci Actorati
Suj Si Voluerit Actori Instituendum
Conservandum Trnum Partibus Memorat
Utrisq In ~~pre~~ Ibidem Comparendum paratum
peremptorium In Continenti Mlis Rni
Gnalis Providus Valentinus Micha
lak de Cierszewo Authus et Juratus
palam Rvit Quia Ipse adcitationem
Literatum Sigillatum Judiis Pen
Servien Edictum Cone Pfatum Citt ad Bona
Mtothowo Juxta Datum et Annum Superi
us In Adcitatione positum detulit ex
portavit posuit Reliquit et deposi
tione Notificavit de quo Pen Jg Mlis fecit
Relationem

Decrum Communicationis Documentorum Jnd Gsos Zebrowskie et Jaroszewski

In Trnd hodierno ex adulatione Literatorum Crone Capitis Ploc cujus Tenor Sequitur talis Onuphrius In Sacre Promirski Ploc Plonsecus Ex Capitis Ordinis S Stanislai Eques Vobis Gsis Joanni Adamo Patrius Francisco Joanni Stanislao Adamo et Thomae Eliastris ac Justinae Virgini Innuptae Jaroszewskim Fratribus et Sorori tum G Catharinae Wołowska Jfati Gsi Francisci Jaroszewski Conserti Seu Utriusq Conjugibus de Prnis Bonisq Vnis Grtis Omnibus Vigore Regio et Nra Quatuor In Parte Tangimur Capitis Authoritate Mandamus ut In Trnis Querelarum Crone Tra Secunda prius o proximius ab hinc In Crd Ploc Celebranda Prtis ac perremptorie Comparatis ad Instantiam Gsae Martianae Strusinska primi Ob G Mathiae Korzybski ad Jsens Voti Secundi Gsi Petri Zebrowski In lecto Egritudinis decumbens Consortis Alias Invicem Conjugum Actis Qui Vos et Quidem Assiu Ab Utriusq Indigeres Cum Eadem de lege requisita In hierendo tam Inscriptioni Super Summam Quadringentorum Tyne per Gm Adamum Jaroszewski In Crd Ploc 1756 Inscriptis tam Maioni Sue Authefactae Citat Seu potius ad paratas Condnis Trinas loco peragenda Executionis paratq Anteriores Trnos et Juris Gradus Adulatis Ejdq adviderae et Audiendae Vos Seu Quem Vri Magis Solutione Olim vero Gsae Catharinae Strusinska Virginis Innuptae Sterilitas Decessae Sororis Germanae Sustentrius Naturalis

Onus Afficit ad exolutionem Praefatae
Summae Quadringentorum Tyne Una
Cum Pensione ad Altera tantum Accessit
per Sententiam Judicij Nri Stringi Solu
tionem Indicatam Injungi poenas In Subla
tionem passus Decerni ac Jd quod Juris
Erit Statui Sitis parituri et respon
suri Dtt in Crd Ploc Tra Secunda pt
Decanum Conductus Pasche 1783 tio Ad
In Diem hodiernam recte Cadere et
deveniere Partibus Jpsis Utrisq et Quae
GG Petrus Zebrowski et Martianna Stra
sinska Inviam Conjugibus Actis per eam
Gm Martiannam Strasinska In Assecu
G Francisci Milecki Suo et Mariti
Suj In Lecto egritudinis decumbere
Nrum prttm Gsos Joanne Jaroszewski Cit
per Gm Josephum Zdzewski Gsd Eda
mo Jtie Jaroszewski Cit prttm GG Fran
cisco Joanne Stanislao Thoma et Justi
na Virgine Innupt Fratribus et Sorore
Jnd S. Germanis Jaroszewski Cit
per Gm Paulum Zdzewski Judicium Cfij
pcrs Sufficiens Comparitione ~~ad inventa~~
Declarat Ptibus Exquiri Mandavit
Mandatq pcrs In Experimento Judicij
pcrs Decrevit pcrsq decernit Quatenus
Pars Actis Decreti Partem Cit De Trnd et
Contentis Cit Suae Innstanti et Quo

niam

et Quoniam docuit prout prosequuntur
in prosecutione Controversiis Partium in
Judicium Suum Inducto exaudito Judicium
decidendo Adiecto Partis Acto parti Acto Suum
ad Judicium ad parato processum Juris totum
et Integrum Edito necessarium esse
mente legis. Suspenso toto Negotio uti
In Causa Inoctoratu Dilatione Com
municationis Documentorum Causam
prosequendam enucleandam per Summaria Con
scribendam et Parti per Partem Com
municandam Insequendam Judicis Crescit
Ploarum Tres Secunda prius vel proximi
us ab hinc In Crd Ploarum Celebrandam
producendam Conservandam Trinam Partibus
Memorato Utrisque In Collegato Judicio
Suis sine Quavis Adcitatione
Comparendam Parato peremptorium
In Continenti M R G P Valentinus
Michalski de Cierszewo Authus et
Jurato Palam Rvit Quia Ipse adiecto
Literato Sigillato per Tmis Prosequendam Servi
endam edito Cum Praefato Cito ad Bona
Zagrobla Justa Lato et Unum Superi
us In adiecto Specificato detulit Expor
tavit posuit Reliquit et depositio
ne Notificavit de Quo Prosequendam Jus Mlis
fuit Relationem

Decrum Comprobationis Jnd. M. Ubysz
et Infidelem Jekowicz Judaeum Drobinen.

In Termino hodierno ex adcitione literali Crenen. Capitt. Plocen.
Cuius tenor sequitur talis Onuphrius in Sieprz Bro-
mirski Plocen. Plonsken. etc. Capitt. Ord. S. Stanislai
Eques Tibi Infideli Herszek Jekowicz Judaeo Drobin.
de Pnia bonisq. Mercimoniis ac rebus tuis qtr.
Omnibus vigore regio et nra qua hac in parte fun-
gimur Capitt. Authe mandamus ut in 2mis quae-
relarum causarum Officij Judicijs fra 2da prius
vel proximius ab hinc in Cro Plocen. celebrandae pte
peremptorie compareas ad Instantiam M. Ubysz
Josephi Praefecti Exercituum Rni Cattqui te Inhaerenc.
Maioni suae Authe factae citat seu potius ad parati
Condemnationes sup te in Judicio nro Obtentae loco
peragenae Executionis adcitat ad videnc. et audienc.
te Ante Omnia ad Satisfactionem Decris et quia
primo iniuncta Comportationis Argenteriorum
alteri concessae Dilationis maioris p sententiam
Judicij nri stringi, Extraditionem Argenteriorum
sui Cattq. proprium Regno specificatae pro sui Cattq.
iniungi, Levationem quotae trium Aureorum hungaricat.
p te Cittum praestanc. declarari in Sublationem processus
poenas extendi ac id quod juris erit statui Sis
Termino huic paritunus et iudlr responsurus Dat.
in Cro Plocen. fra 2da pt. Dominicam Conductus Paschae
proxa a Dni 1783. In Diem hodiernam recte cadenc.
et devenienc. Partibus ips et quia M. Josepho
Ubysz Praefecto Exercituum Rni Cattq. p. G. Melchio-
rem Mieczynski Coram Judicio praesenc. Comparenc.
licet quia Infidelis Herszek Jekowicz Judaeus
Drobinen. Comparitionem non Inscribit Cum tamen

Summario

Summario processu pempe trinis Condnibus
et quoque prima fra 2da in Crno festi Omnium
Sanctorum scilicet Die 2da mensis 9bris 1778 anno
altera fra 2da post Dm Conductus Paschae id est Die
12da mensis Aprilis 1779no Tertia quoque fra
3tia post Dm Misericordiae proxa id est Die 10ma
mensis Aprilis Anno 1780 anno Omnibus ex parte
M. Josephi Ubysz Actt sup Infideli Herszek Jchowicz
Judaeo Drobinensi Jure victo me Extraditionis Argente
norum levationisque quotae trium Aureorum hunc
in Judicijs suis Obtenta et publicata plenarie Condi
ctus esse deducitur Proinde Judm non attenta Eiusque
Infidelis Herszek Jchowicz Judaei Drobinensis
Citti Jure victi Contumacia Parti Actt negotium
Judm introducere mandat in introductione negotij
~~[illegible]~~ decrevit penaque decernit quatenus
Ante Omnia Pars Citta satisfaciat Decro Concessae
Dilationis maioris fra 2da post Dm Misericordiae proxa
nimirum die 14ta mensis Aprilis 1777mo Ao in Mo
dernum Actt ab una et praefatum Judaeum Drobinensem
Cittum nunc Jurevictum parte ab altera lato ad
quam se Idem Infidelis Judaeus Drobinensis reci
perat Idque in instanti censet et quoniam non
Satisfacit. Proinde Succubuisse Eumque Cittum
adinvenit et in vim Succubitionis decernit quatenus
Idem Infidelis Herszek Jchowicz Judaeus Drobinensis
Solvat Poenam Simplicem 14 Marcarum Polonicarum
M. Actori idque in instanti Judicio autem per
medium Earumque Marcarum sub Poena Bonorum
in Casu Contraventionis ex Regro Poenalium
tum pro Parte Partis quam pro Parte Judicij publicanae
Judm quoque Officij poenae decrevit penaque decernit
quatenus Idem Infidelis Judaeus Drobinen

sis

sis satisfaciat Decreto Judicij Officij praesentis in Antecedentis
Judicij mis inter praedictum Actum ex una et altera
tum Actum ex altera parte emanato Compor
tationem Argenteriorum in Oppignorationem per ob
M. Cantium Ubysz Ipsi Actorum demandanti
et Quoniam non satisfacit quinimo Eius Decreto
Contravenit Proinde Judicium praesens Sententiavit Sen
tentiatque praesens quatenus Idem Infidelis Judaeus
praefato Actori Poenam Simplicem 14 marcarum
Polonicarum pro Eiusmodi Contraventione Judicio
vero suo per Medium in instanti sub rigore
Poenae Bannis ex Regio Poenalium tam pro
Parte Partis quam pro Parte Judicij extendendo
Solvat partique Actorum Experimentum Judicium praesens
Iniunxit Incongitque praesens in Experimento Decidendo
Actionem Actorum Contra Actum Jure Victum suum
ad Judicium pro Extraditione Argenteriorum per ob M.
Cantium Ubysz Actorum Fratrem Generum Eius Infideli
Judaeo Oppignoratorum Controversijs exauditis
statuit Judicium quatenus M. Josephus Ubysz
Actor Compareat in Eam Juramenti Rotham prout
Argenteria per ob M. Cantium Ubysz Infideli Judaeo
Herszek Ichowicz Actorum Jure Victo in Summa
Trium Aureorum hungaricalium Oppignorata Regio
specificata iusto ipsi ad Extradendum debentur
idque in sequenti Judicij Crenae Capitulo Plocensi fra
2da prius vel proximius ab hinc in Civitate Plocensi
Celebrandae post quam Comprobationem subsecutam
vel non Judicium praesens decernet id quod Juris
erit Conservandae Terminum Partibus memoratis
utrisque in Pallegatis Judicij suis unicuique quavis
ad Actione Comparendi paratae peremptorium

In Contra

In continenti M. R. P. Valentinus Michalale
de Cur servo Authus et parato palam rodit
quia ipse Adiutorem liberat sigillat per judicis
penam servien. edit. Con. Pfatum Littum ad Oppi
dum Drobin Domumq. Littorum ibidem Littam
Justa Dat. et Annum superius in Adiutorem
specificat detulit exportavit posuit reli
quit et depositione notificavit de quo penam
Item Mnlis fecit Relationem

