PL_1_24_7 - 152

| 1. NR I NAZWA ARCHIWUM | 2. NR ZESPOŁU | 3. NR SERII |
|---|---|---|
| 1 AGAD | 24 | 7 |

**4.** Nazwa Zespołu

Płockie grodzkie decreta iudicialia

| 5. SYGNATURA: | 6. LICZBA STRON: ~~KART~~ FOLII | 7. LICZBA SKANÓW: |
|---|---|---|
| 152 | 741 | 1485 |

| 8. DATA WYKONANIA: | 9. NAZWA PRACOWNI: |
|---|---|
| 10.09.15 | PTH |

**10. UWAGI:**

Błąd w foliacji: po karcie 4 następuje 6.
po karcie 189 następuje 191
po karcie 347 następuje 349

Dodatkowe karty: 102a, 226a, 329a

Błąd w foliacji c.d.: po karcie 386 następuje 388

Zaczęłam poprawiać błędną foliację od 432 karty.
do końca :)



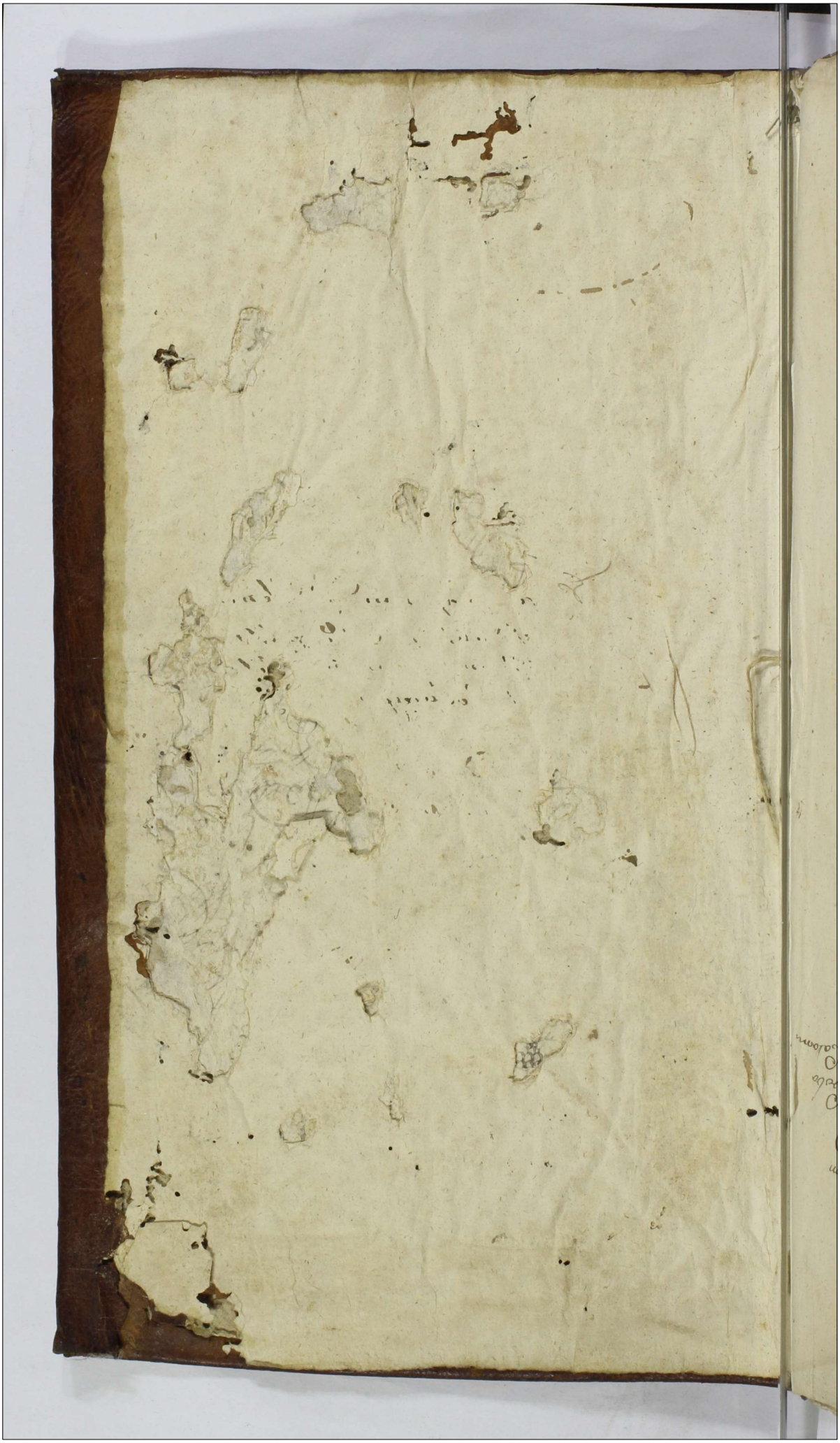

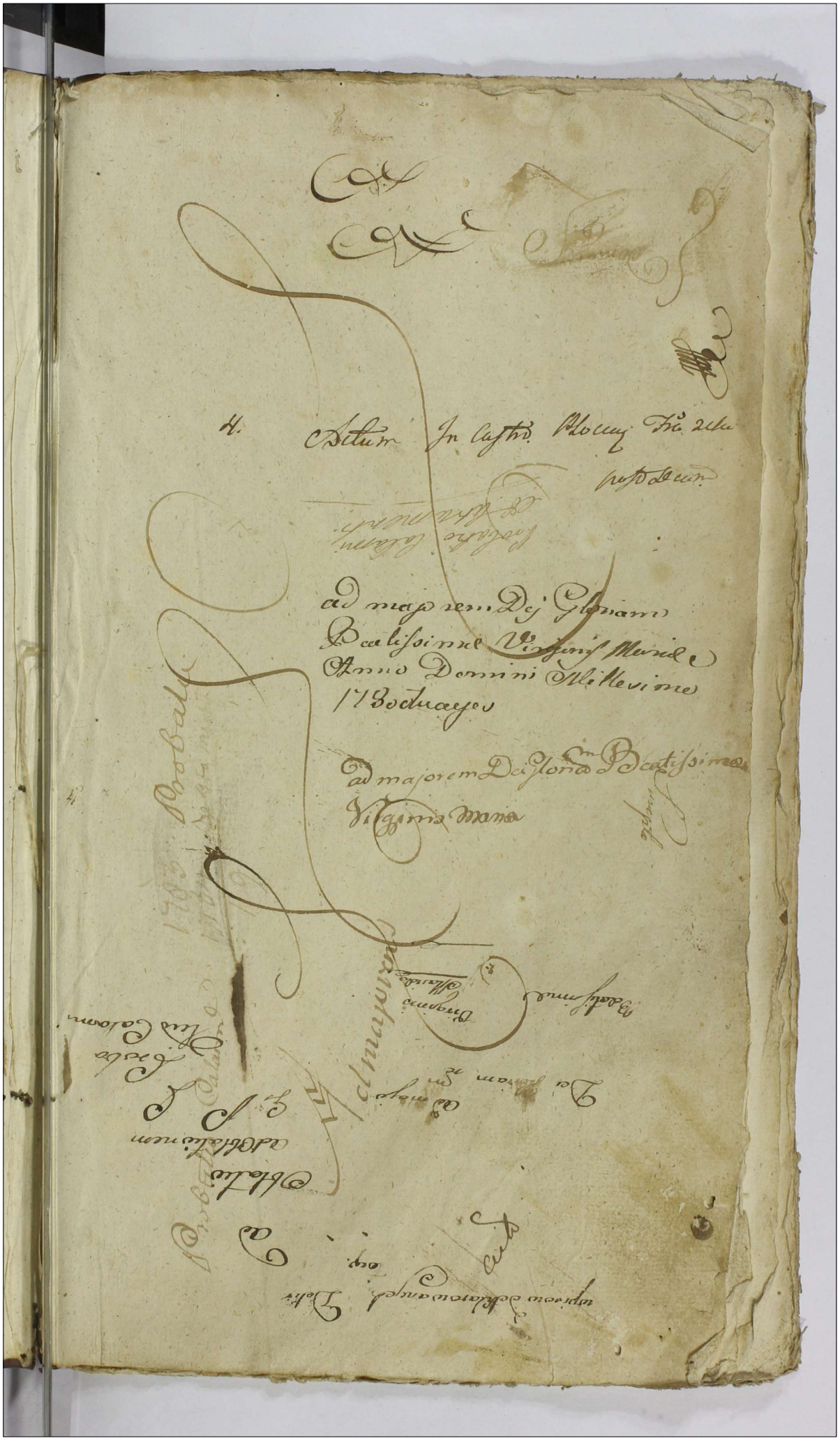

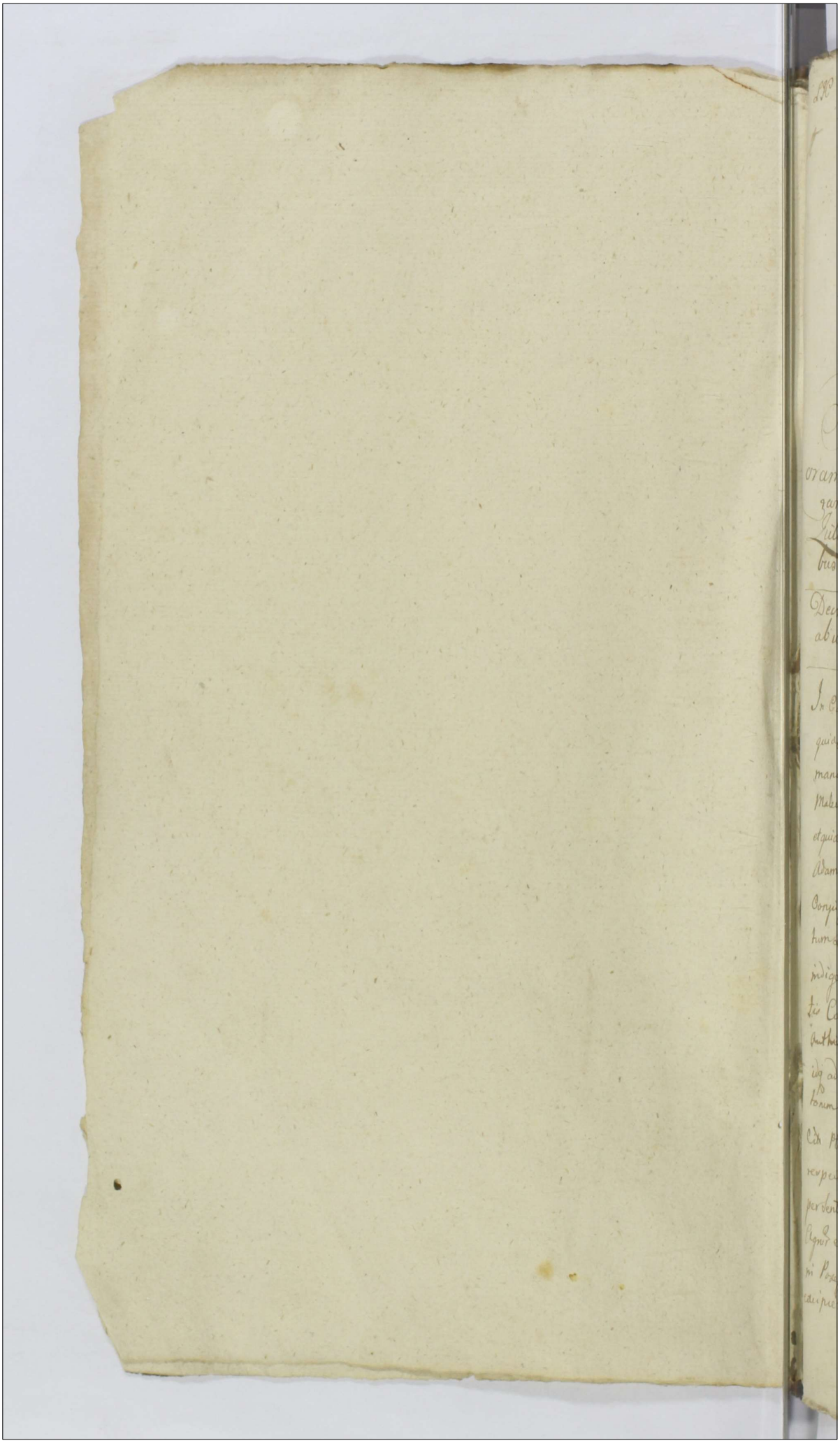

LIC

Actum In Castro Plocensi In Terminis Querelarum Judicijsq Officij Causarum Castrensibus Capitanealibus Plocensibus Juxta Constitutam Cadentiam Ex publica acclamatione In Diem hodiernam Incidentibus legitime Feria secunda post Dominicam Misericordiae proxa hoc est Die Decima Mensis Aprilis Anno Domini 1780

Coram MM Josepho a Bromirz Bromirski Thesaurario Prasnensi Vice Capitaneo et Josepho In Zielona Zielinski Notario Crensi Capitli Plocensi Officialibus Juratis.

Decretum Injunctae Condnis Inter GG Malewskie ab una et GG Niedroskie parte Ab altera Sal

In Causis et Actionibus Judiciarijs Infrascriptis Binis Prima quae inter Gsos Adamum et Casimirum Fratres inter se Germanos Malewskie, Paulum et Juliannam episcopi Gsi Adami Malewski Filium et filiam ac Lsum Thomam Subditum etquae Subditum in assa Domini Actores ab una; et Gsos Adamum Niedrowski et Mariannam Zbierowska invicem Conjuges Parentes, Franciscam Niedroska Filiam Dominos tum Lsos Lucam et Contem epis Subditos, etquae Assa indigens cum eaes de Jure requisitis inhaerendo Documentis Causam praesens Juvans ac Maiorem suae Coram Actis Authis ~~Bi~~ facto ad Judm Officij praesens Pte ab altera Citis idq ad videnes et audienes ipsos ad Comportationem Documentorum Omnium, ad Causam inter se Actores ab una; et Ipsos Citis Pte ab altera in Judicio Officij praesens ~~[illegible]~~ vertens Spectans Causamq respectu ad emptionis Fundorum evincens et explanantium per Sententiam Judicij Officij praesens stringi ratione vero eorum Agrorum et Pratorum appropriationis Poenis affici et eosdem in Possessionem Dimittenes Actis declarari, ac Calculum excipiendum Censeri, seu venias Condescensionem ad

Causa Pte

eadem Bona assignari, Causam facti ~~[illegible]~~ in eodem Judicio Conde
scensoriali assignanda eduenda et expedienda injungi Pa
nas Crumenales et Personales extendi Processum illegaliter
obtentis Cassari, Cætera pro Causæ exigentia Statui altera
quoque inter Gsos Adamum et Mariannam Zbierowska
invicem longes Parentes et Franciscam filiam Virginem
in nupt. Niedroskie Actis ab una, et Gsos Adamum et Ca
siminum Fratres inter se Germanos Malewskie, "et quia Assa indigens cum eadem de Lege requisitis" in hæren
do Prætionem Maonique coram actis Authis Rni facti,
vel faciendam ad Judm Offi Pseum Pte ab altera Citis Adque
pro eo: Quia ipsi Agros et Prata sup B. Niedroż Dicti Młody
Sitis ad Sortes Actis Parentis spectanda et in Pacifica Poses
sione tam sciorum Actis, Quam Ctis Parentis et aliorum antecessorum
existens, modo Primum nullo jure usurparunt et sibi
appropriare voluerunt, nonnullos Agros et Fundos Actis
Proprios Per Parentem sui indebite sibi appropriatos in Poses
sionem Suorum Actis dimittere noluerunt, quinimo ex eisdem
Agris et Pratis usus et Proventus indebite perceperunt, in
Aliis Suorum Actis quoddam ædificium exstruxerunt eandemque
Aream in Possessionem Suam occuparunt, viam Publi
cam impedienda sibi Actis ex horto phono discessum insæ
pserunt, insuper inferendo sibimet ipsis in Frumentis
Damna intuitu eorundem Damnorum ac aliorum obiectorum
Maone sua coram Actis Pseum Feria sexta pt Festa So
lennia Paschæ Anno Currenti facta ac alijs Querelis Su
os Actis circumscripserunt, visionem sup Damna ac si per
Actis Causata procurarunt, Damna Plurima in Frumen
tis et Pratis inventarijs suis Singulis Annis Actoribus
intulerunt, Pratum ad Currus Feni Duos et fundos non
nullos ademerunt, Sequimenta Circa hortos locatis Disrupe
runt aliasque per Multas violentias et injurias Omni
Inquisitionum genere probandas peregerunt, per his itaque
ac alijs violentijs Citantes ad videndum et audiendum Conde
scensionem respectu Promissorum Omnium ad Bona Niedroż

Officij

quo in Pro

Officij Sui Assignari, Condescensionis Agros ac Prata
per Citt nullo jure Possessa una cum Dando de Percep
proventibus Calculo, reddenes demandari, Bonificationem
ptensionum adinveniri, Panas p qualitate Delicti Per
sonales et Crumenales super ipsis irrogari, refusionem Litis
expensarum demandari, Cæteraq p Causæ pseu exigen
tia cong ipsi Statui decidi et sententiari, alias Citationi
bus ipsæ pmissa fusius in se obloquens in Diem
hodiernam recte Cadens et Devenien Partibus ipsis utrisq
etquiæ Gsis Adamo et Casimiro Fratribus inter ~~sa~~ Ger
manis Malewskie Actt et Citt per Gsum Valentinum
Strzeszewski Gsis Paulo et Julianna Malewskie Gsi Ada
mi Malewski filio et filia Actt p eunæ: Gsis Adamo
Niedroski et Marianna Zbierowska invicem Conjugibus Pa
rentibus et Francisca Niedroska filia Citt et Actt per eunæ
Gsum Adamum ~~Malewski~~ Niedroski suo et Contis ac fi
liæ Suar nne pnter Ad Obiectas a latere Condemnatio
nes in Numero Sex etquiæ Primam Feria 3tia in Crmo
Festi Sanctorum Petri et Pauli Aplor Quippe Die 30 Men
sis Julij 1778. Alteram et Tertiam Feria ~~3tia~~ Quinta Ante
Festum Sanctorum Trium Regum pxa hoc est die Quar
ta Mensis Januarij Quartam etquintam Feria Secun
da post Dnam Conductus Paschæ, Proxa idest Die
12ma Mensis Aprilis Sextam deniq Feria Secunda
pt Dnm Scapularis Beatissimæ Virginis Mariæ pxa
idest Die 10 Mensis Julij omnes anno pxime elapso
1779no in Judicijs Crem Plocen ex Pte Gsonim Nie
droskich sup pfatt Gso Adamo Malewski Ratione
attentatarum violentiarum et Peractt injuriar in distri
ctis Actoratibus Obtentt et Publicatt Judm Officij pseu
decrevit Prosenq decernit Quatenus Gsus Adamus
Malewski Doceat De Loco Stanæ idq in instanti tan
dem Subiciens Se Moderamini Judicij Sui Gso Adamo

Malewski

Malewski Statuit hocce Judm quatenus Jus Gsus Male
wski in Constitutionem loci Standi Pœnam Semplicem
Quatuordecem Marcar Polonę Parti obicienę et Judicio per
medium instantaneè idq sub Pœna Banitionis ex
Regestro Pœnalium tamq Pte Partis qm q Pte Judicij
Publicanę Solvat et realiter enumeret, et eunę habere
locum Standi Judm declarat Partibusq in negotio Prin
cipali experiri mandavit mandatq pseuę in experimen
to Coram Judicio Officij pseuę Comparenę et Secum
Judlter Controverten quarum Partium Controversijs in Judm
suum inductis exauditis Judm decidenę Citationes Par
tium utrarq suum ad Judm p Ademptione fundorum
et agrorum ac aliar Circumstantiar edit Siquię Cau
sa pseus sine Condescensione Decidi non valet pinde necessa
riam esse Condescensionem Judicij sui aut Gsor Mathei
Krzywkowski et episcę nnis Lisowski Burgrabior loci Pre
seuę ad fundum Bonor Niedrz Młody Captato tempore
adinvenit, Quod Judm aut Gsi Burgrabij unius absentia
non obstante mutuo Partium sumptu Conducenę Condescen
suri pvia de adventu sui tempestive facienę denuntiatione
sive unus Gsus Burgrabius Conducenę Condescensurus
ante omnia Comportationem Documentor ad Causam
pseuę Spectanę inpinget, quibus Comportatis de adem
ptione fundorum et agror Damnis inpirijs violentijs
inquiret, investigabit, Inquisitiones si necessitas postu
laverit expediet, Juramenta ubi necesse fuerit exci
piet, Calculum si Juste Cuj et a quo Competierit reddenę
demandabit, Bonificationem ptensionum, Quantum cui
à quo pvenerit pstanę Demandabit, Pœnas Personales
et Crimenales sup quo interent irrogabit, Dubia quavis
resolvet, Partesq in omnibus et singulis Pretensionibus
~~nihil~~ Pro exigentia legis Justitiæ Trnd ac Documentorum fi
naliter nihil intactum et irresolutum relinquendo assopiet

Dijudicabit

Disjudicabit ac moderabitur cujus vel Quor Disjudicatio
ni Partes utraq Parere et acquiescere, Ac Judicatt Pati idq
sub Pœna Banitionis illo in Trnd Condescensionis Super Pte Con
traveniens Publicanae debebunt, ac tenebuntur Sui ta Pœna
Simplici Quatuordecem Marcar Pott Parti p Ptem Compen
sanae Judicio autem p medium immstanti sub Rigore
Pœnae Banitionis ex Regestro Pœnalium extendendo Solvenae
Decri psens vigore, pro Quo Condescensionis Trnd Partes
quos voluerint adcitent adcitanae reconventionales Trnas in
stituant etiam nunc adjudicatt Pœnalitatum omnesque sub
Rigore quo supra Comparere tenebunt, In Continens, Mlis RGPro
vidus Valentinus Michalak de Cierszewo Authus et Ju
ratt Palam rvit Quia ipse Citationes literatt Sigillatt
p Trnis psens Servien edit Cons pfatt Citatt ad qui
dem cons Gsos Niedrowskie Fra Ldo post Dcam Ramis
Palmar Quadlem cons vero Gsos Malewskie Fra Ldo pt
Dcam Judica Quadlem utrasq ~~ad psens~~ utrasq ad Bona
Niedroz, ad psens detulit exportavit posuit reliquit et notificavit de
quo psens Jae Mlis fecit Relationem Quam quidem Rela
tionem ad Cassanae Servien Jae Gsus Malewski Actt In
toto approbavit Confirmavit et Rathificavit put psens ap
probat Confirmat et rathificat psens sua recognitione pmis
sufirmans.

Decrum Andnis Jnr Gsus Kowalewski Wldczeskie
Kolankowskie et Alios

In Trnd hodierno ex Adcitatione Literali Crens Capitt
Plocens Cujus tenor sequitur talis Onuphrius
in Supra Bromirski Plocens Plonscens Etc
Capitt Vobis Gsis Mariannae Gsi Stephani Ko
lankowski Sophiae seu Alterius nnis Gsi Michae
lis Kowalewski Agnethi Gsi Thomae Szatko
ski Wldczeskim alias Invicem Conjugibus
ott Gsi Nicolai Wlsczeski Filiabus et Socerisde

pmis

prmis Bonis Vris gnaliter Omnibus Vigore Regio
et Nra qua hac in prte fungimur Capitlo Authe
mandamus ut in Trmis Querelar Causarq Officij
Judicijs Crenę Capitlo Plocenę Tra Zela Sing Actis
pxius ab hinc in Cro Plocenę Celebranę prtter
ac peremptorie Comparentis ad Jnaam Gser
Mathiej Patris et Tutoris tum Prlis Rendi Ma
thiae Clerici Valentini Stanislai et Jacobi
Filiastror Włoczeskich Actis Gsi Andreae Włoczeski
Filij et Nepotum Actis qui Vos et quiae Gentes
in assia Maritor Jnhaerendo Maonibus Coram
Actis Authis Rmi facto Citant seu potius ad parat
anteriores Trmos paratis Decenum Condnis
paratisq Contumaciae poenam super Actis Paren
te Vro Obtentam Adcitant idq pro Eo Quia
Vos licet si bene Scriveritis Actis Jure Naturae
pt Actis G. Andream Włoczeski Actis Parentem et
Avium Concernenę cum Actis avo Vro Sortis non
Exdivisae Super Bonis Włoczewo sitis tempore
non modico in possessione Sua tenetis atta
men Vos ad Jus Naturae Actis Admittere non
vultis Usum fructum ex Eaq Sorte participa
tis. Quare Citamini ad Videnę et Audienę
Vos ad dimissionem et Exclivisionem Sortis pre
censitae per Sententiam Judicij Nri Stringi Con
dnem in Ordine decaupationis Sortis Exdivi
sionisq ac dandi Calculi de perceptis Proven
tibus ad B. Włoczewo Assignari litis Exper
sas refundenę declarari ac id qd Juris Erit
decidi et Sententiari Litis pariturum et Judliter
responsuri ad haec et alia, Datis in Cro Plocen
Tra Zela pt Dcam Ramis Palmar Quadrten
pxa ao Dni 1780 In Diem hodiernam relte
Cadenę et devenienę ptibus Jpsis utrisq et quiae Gsis Ma
thaeo Patruo et Tutore tam Prlis Rendo Mathia Cle
rico Valentino Stanislao et Jacobo Filiastro

Włoczeskie

Włoczeskie ołt G. Andreae Włoczeski Filio d Nepo-
tibus Actis per Eunae G. Mathaeum Włoczeski Suo
et Suprascrorum Actis nne pttter, Gsis Marianna
Gsi Stephani Kolankoski Catharina Gsi Michae-
lis Kowalski Agnethe Gsi Thomae Szatkoski
seu invicem Conjugibus Włoczewskie Citatis et Judicen per
Eunae G. Stephanum Kolankoski suo et Supra
scrorum Cit et Judicen nne pttter Coram Judicio
pzenae Comparenae Etc. Judm pzens Citaonem
ptis Actis pti Cittae suum ad Judm p Exdivi
sione Sortis super Bonis Włoczewo Sitis ac
Danae de perceptis proventibus Calculo edit de-
cidenae si quae in pmissa Causa Decrum In-
junctae Condnis ad Bona Włoczewo Tra Zda
pt Tm Visitaonis Gloriosissimae Virginis Mariae
Inter ptis Comparenae in Judicijs Suis Suum
non est Sortitum effectum proinde in effectuaonem
pmissi Decn Necessariam esse Iterato Condnem
ad Bona Włoczewo Gsor Mathiae Krzywkoski
et Mathiae Starczewski Burgrabior loci pzen
Captato tempore adinvenit, Qui Gsi Burgrabij
Unius absentia non obstante Mutuo ptium
sumptu pvia de Adventu sui Tempestive
faciena denuntiatione Conducendi Condescen-
suri Comportaonem Documentor Causam
pzenae Evincenae pvijs summarijs per ptis
Conscribenae Communicanae demandabit, Quibus
Comportatis Sortem Cuj Debebit Exdivideat
Calculum si Oportunus Videbitur reddenae
injungeat, Inquisiones Juratorias Expediet Ju-
ramenta Excipiet, Solutionem Summar Cuj et a
quo provenerit, pstanae decidet, Tmos pfiget
Rigores Decror Annectet Indictionem resolvet,
Regulam Anterioris Decn in toto Exequet Causam

Eanae

Eanae Juxta Contenta Tmor ptis actis nihil Inta
etum et Irresolutum relinquendo finaliter
p Justo et aequo disjudicabit ac Moderabit
Cujus vel quor decisioni ptis utraeq parere
et acquiescere ac Judicatum pati sub Poena
bonis illo in Tmo Condmis sup pte Contravenien
publicanae, licita poena Simplici Quatuordecem
marcar polonicalis pti per ptem Compensanae
Judicio quoq suo p medium In Instanti Juxta So-
lito Juris Communis processum solvenae p quo
Condmis Tmo ptis quos voluerint et Negotium
praesens poposcerint Adcitentur Adcitanae sub
Simili Rigore quo supra Comparcant et
Judicatum patiantur Decem P. Vigore. In Continenti
MRS Prodq Valentinus Michalak de Cierszewo Authus
et Jurat palam rgvit, Quia ipse Citt Literat Si-
gillat p Judicijs Psonae servienae edito Conae Pfat
Citt ad Bona Włoczewo die et Ao Juxta dat.
et Annum Citatione posit detulit Exportavit posuit Re-
liquit et de posione notificavit de quo ejus
Relao

Banitus M. Karski Vicepalatinae Dobrinae
p G. Rogozinski

In Trno hodierno et adcitatione literali Cren
Capitt Plae tenoris Eiusmodi Onuphrius in Sepre
Bromirski Plae Plonsenae ac Capitaneus Tibi
Mio Antonio Karski Vicepalatinae Terrae
Dobrinae depersona Bonisq tuis generaliter
omnibus Vigore Regio et nostra quae hac in
parte fungimur Capitaneali Authoritate
mandamus ut in Trnis Querelae Causarumq
Officij Judicijs Cre Capitt Plae Feria secunda
prius vel proximius ab hinc in Cro Plae
Celebrane pro ter ac peremptorie Compareas
ad Instantiam Gnosi Josephi Rogozinski.

Actt

Rogozinski actoris Iste inhaerendo Justitiae et
Equitati tum Documentis Causam praesen
Juvans Citat seu potius adparatum Decem
Judicij Officij praesens Feria sexta ante Tm Sancti
Martini Pontificis Veneranda die octava men
sis 9bris anno proxime Elapso 1779 inter se
actt ab una et te Citatt parte ab altera In
tuitu Solutionis Summae Unius Viginti
Arcor Hungaricatt ad Scriptum manuale
ase actt Contractt alterius Sex Aureorum
hungaricalium pro Vehiculo Tertiae Trigin
ta Florenorum Poll necnon Lucrat primae Tripli
cis Quatuordecem Marcar Polon in sublatio
nem Trinar Condemnationum super te Citt
obtentt et publicatt alterius Septem Marcar
Poll prolatt sibiq actt adjudicatt adactat
ad Videndum et Audiendum te ad Persolutionem
Supra Exaratae Summae cum Provisioni
bus Decreto Mentionato sibi actt adju
dicatt tum poenarum Lucrat in sublatio
nem Condemnationum Ecce Decreto Solvi
injunctae Sententia Judicij nostri stringi
Solutionem indilatam cum provisionibus
injungi poenas ratione Contraventionis prae
recensitae Decreto irrogari litis expensas
refundi ac id quod iustitiae erit Sententiari
Sis parturis et Jdtter responsuris Datum in Cro
Plocen Feria 4ta post Festa Solennia Paschae
proxime anno Dni 1780 in Diem hodiernam
recte Cadens et devenerunt partibus ipsat
quae Gnoso Josepho Rogozinski actt prlter
et Iuniam Mus Antonius Karsk Vicepa
latinus Terrae Dobrinensis Citt praesens in Trno

disparet

disparet et se Condemnare permittet Prin
de praefatis Actt Coram Judicio officij prae
sens pr Ster Comparens et Trnum Eundem
hodiernum per totum Judiciar modernar
Stime attentaris Memorall Citall ad Jus
Juridice per MSS P Valentinum Michalek
de Czerszewo authum et Juratum Judicia
lem tribus Et ultra iuris formam formam
vicibus quatuor Clamatum et Vocatum
non tamen Comparens et hac ratione non
Solutionis Summar Trinarum Unius Viginti
Aureor hungaricall alterius sex itae Aureor
hungaricall tertiae Triginta Florenorum Polonor
Decreto Judicij officij praesens adjudicall una
cum processu admittente Judicio officio prae
sens Judicij ac officio de Condemnant Condemnatq praesens Ulte
norique sibi Ea in Causa fieri et Exequi postu
lavit et Idem offm praesens iuris Commu
ni postulationique partis actt actt Ut Liate
poenam Banitionis super Eoe Mio Kar
ski Citt praesens in Trno Disparens decre
vit praesensq decernit et ad publicandum
Eandem Banitionis poenam suprascriptum
Mtem Idem addidit et deputavit Tis Mlis
satisfaciendi Deputationi suae a Judicio
officij praesens Memorall Banitionis poe
nam ac ipsummet Mficum Antonium
Karski Citall esseb. praesens in Trno dispa
rens esse banitum iuris Communi Contra
rium et rebellem hic in atrio stubae Judicia
lis ac in Alijs locis publicationi sall alta
sua praeconica et sonorosa voce proclama
vit publicavit et ad notitiam omnium

protunc

protunc praesens in Dubiam deduxit de quo prae
sens ut Mtis e loco publicationi solito
suum ad Judm redeunt fecit Relationem Patqm
publicatt ut praemissum est Benitionem
praenam Judm officij praesens pro faciendo
iuxta praescriptum iuris Communis Exe
cutione G. BCPtus quemvis qui prius requi
situs fuerit facultusve per partem actt
Conduci poterit addidit et deputavit Ivi
G. BCPtus quivis Exequendae munus officij
sui parendaeq addictioni a Judicio praesens
habitae Eamque Executionem ad primam partis
actt requisitionem Decretiq praesens Exhibi
tionem facere et peragere debebit ac te
nebit idq sub poenis Contra renitentes offi
ciales Sigillis Rni Sanctis Incontinenti
Supraposita Mtis Rni Gnalis P. Valentinus Mi
chalak pde Czerszewo authus et Juratus
palam Rnt Sua ipsi ad actt Literatt Sigillt
pro Judicij praesens Sanctae Edtt Con praefatt
ad B. Rempino iuxta datam et annum in
adaptatione positam detulit expectant
posuit reliquit et depositione notifica
vit de quo praesens Je Mtis fecit Relationem

Banitus Gsus Lukowski per G. Lisowski.

In Trnd hodierno ex Adcttione Litt Crenae Cptl Plocen tenoris
Ejusmodi. Omnipotens in Sepre Bromirski Plocen Plon-
scenae ac Cpmus Tibi G. Stanislao Lukoski de Persona
Prinsq tuis gttu omnibus vigore Rgio et Mrd qua hac in Pte
fungimur Cptl authe mandamus ut in Trnus Querelar
Causarq officij Judicijs Tra 2da prius vel proximius -

ab hinc

abhinc in Cro Ploc. pttam Lme ac peremptorie Compareas
ad Instantiam G. Alberti Lisowski actoris Qui te Inhaerendo
Insinuationi Authae ac alijs Documentis Causam praesentis Suf-
fraganae Citat seu potius Loco peragendae Executionis
adcitat idq. adviae et auae te ad Solutionem Summae
Quadringentorum Tyrae una cum provisione ab Eadem prou-
nientis Sententia Judicij Mri Dringi, Solutionem cum
provisione injungi, Litis expensas refundi, Poenas in
Sublationem Condemnationis Irrogari, ac id quod Juris
erit Decidi et Sententiari, Sic Trnd Plures et Re-
sponsurus Dato in Cro Ploc. Tra Zela pt Deam
Ramis Palmar Quadrtem proxa Ao Dni 1780.
In Diem hodiernam recte Cadens et Devenies Ptibus
Ipsis et quia G. Alberto Lisowski actoris pttam. Et quo-
niam G. Stanislaus Lubiski Citatus praesens in Trnd
disparet et se Condemnare permittit, proinde pro
Praefatus actor Coram Judicio praesens pttam Comparens
et Trnum Eundem hodiernum per totum Judicium Whoder-
nor tractum Lme attentans memoratum Citatum ad-
Jus Juridice per MRGP. Valentinum Michalak
de Cierszewo Authum et Juratum Judicialem ~~[illegible]~~ Tribus
et ultra Juris formam vicibus Clamatum quatuor
non tamen Comparen et hoc rne Solutionis Summae
in Lucro ulterioris fortis faciendae Executionis, alias
In toto Seu pro toto Lucro negotij Sui Principalis ad-
mittendi Judicio officij praesens Condemnavit, Condemnatus
praesens. Ulterioraq. Sibi per Judm Locae ea in Causa
fieri et Exequi postulavit, et Judm praesens Juri Commu-
ni Postulationiq. Ptis actoris uti licite annuendi in vim
ad paratam Condemnationem

Ejusdem

Ejusdem Lucri Lmae hac in Causa obtentae Poenam Bnis
decrevit praesenque decernit, et ad publicandam eandem Bnis
Poenam Suprascriptum Mtem Judlem addidit et deputavit,
Qui Mlis Satisfaciendae Deputationi Suae a Judicio Officij praesen
habitae Memorato Bnis poenam ac ipsummet Tmr Lubo-
ski citato praesen in Fond ~~esse~~ disparendam esse Bannitum Juri
Communi Contrarium et rebellem hic in Atrio Stubae
Judlis ac in alijs locis publicationi Solitis praesen plu-
rima Nblete ad Judicia moderna forq publicum Congre-
gata alta Sua praecomia et Sonorosa voce proclama-
vit, Publicavit et ad Notitiam Omnium protunc prae-
sen indubiam deduxit, de quo praesen Jae Mlis e Loco
Publicationi Solito Suum ad Judm rediens fecit Relationem.
Postquam publicato ut Praemissum est Bnis Poenam
Judm Officij praesen pro faciendae Juxta Praesentem Juris Com-
munis Executione Deriq praesen exhibitione Jm Burgae
Crenae Ploce quemvis qui prius requisitus fuerit, facili
usve per Partem acto Conduci poterit addidit, et deputavit,
Qui J. Burgae Satisfaciendae Deputationi Suae a Judicio praesen
habitae ~~memorato Bnis Poenam Suae~~ Eandem Executionem
ad primam Ptis acto requisitionem Deriq praesen exhi-
bitionem facere et peragere debebit, ac tenebitur usque
Sub Poenis Conq renitentes Officiales Regibus Rni Sancitis In-
continenti M.R.E.P. Valentinus Michalak de Cierszewo
Authus et Juratus ptm vit Quia Ipse adcitonem Lito Sigilli
pro Tmis praesen servie Edito Conq praefato Lito ad Bona
Zubr et Zegadhy Die et anno Juxta Dato in adcitone
posito Detulit exportavit, posuit, reliquit, et depositione
notificavit, de quo Praesen Jae Mlis fecit Relationem.

Decrum Remissionis inter GG Lisowskie et Opawskie

In Causa et actione Judiciaria infrascrta inter Gsos Albertum Lisowski et Catharinam Opawska Invicem Conges et quidem Contem in assca Manti actu ab Una et GG Helisabethem de Kozierowskie ot G Hiacynthi Opawski Relictam Contem viduam Matrem Ignatium et Andream Filios Opawskie Inhaerendo Maorum suae ac alijs Documentis Causam praesens suffraganem ad Judm Officij Praesens parte ab altera lite vdq pro Eo Quatenus ipsos seu quem illorum magis onus solutionis afficit summam Quadringentorum Synae intercisa nuptiali Die 14 Junij 1768 Anno inter ot G. Hiacynthum Opawski et Ipsos superstitem Matrem ab Una et se actu Mantum Parte ab altera Conscripta in vim dotis de Bonis Paternis et Maternis se actu Contem respiciens assignata ad multas suas actu requisitiones exolvere non curant solvant Quare Citantur ad videndum et audiendum ipsos ad Solutionem Summae Quadringentorum Synae una cum provisione ab Eadem provenien Sententia Judicij Officij Praesens stringi Solutionem minimi Litis expensas refundi ac id quod Juris erit Dandi et Sententiam alias Citatione eadem praemissa fusius in se obloquens in Diem hodiernam recte cadens et deveniens partibus ipsis utrisque et quidem GG. Alberto Lisowski et Catharina Opawska Invicem Conjugibus actu per Mantum suo et Contis suae nomine prolatis et GG Helisabethe de Kozierowskie ot G. Hiacynthi Opawski relicta Contem vidua Matre et Ignatio et Andrea Filijs Opawskie Citatis per eosdem Filios suos et Matris suae nomine prolatis Coram Judicio Officij Praesens Comparens et

Secum

secum Judicialiter Controvertens Quarum Partium
Controversijs in Judicium suum inductis exauditis
Judicium Citationem Partis actae Parti Citae suum ad
Judicium pro solutione summae Dotalis Quadringen
torum Tyne Intercisa Nuptiali Die 14 Mensis
Junij 1768 Anno Inter D. G. Hiacynthum Opa-
wski et Superstitem G. Helisabethem de Kozierow-
skie Conjuges in eum Dotis solis assecurato Deci-
dendo Siquidem GG. Ignatius et Andreas Opascy
pro eamque G. Ignatium Opawski Suo et Fratris
Sui nomine Maiorem Coram actis Cum Plocen
~~Tabta~~ Jdq sub Celebratione Judiciorum Fa bta
post Diem Misericordiae proxa Scilicet Die 14. Men
sis Aprilis Anno praesenti Cum GG. Albertum Lisowski
et Catharinam Opawska Invicem Conjuges de nul-
litate ac in subsistentia supraspectatae Inter
cisae Nuptialis Pars Citta factam reperit Idcir-
co Judicium praesens attentu supradeactu exarata
Maiorem Causam non subesse Jurisdictioni Judicii
Officij praesenti declaravit declaratq praesenti Imo
eamque ad Judicium Terrae Plenae proprij Districtus re
misit remittitq Praesenti Judicandae Conservan
do Tamen Partibus memorato utrisq in praeallegatis
Judicijs Terminis Plenae sine quavis adcitatio
ne Comparendae paratum peremptorium
In Continenti Mtis Rni Gnali Providus Vo
lentinus Michaluk de Kierszewo authus et
Jurato palam rest Quia ipse Citationem Cito
rato Legito pro Tmis praesenti Serviens edito
Cum praefato Citto ad Bona Sulkowo
Feria 2da post Diem Ramis Palmarum
Anno Praesenti detulit expertavit posuit
reliquit et de postidne Notificavit de
quo Praesenti Idem Ministerialis
fecit Relationem.

Decretum Condescencionis Inter M. Wołowski et Zołtowski

Intermino hodierno ex adcitatione ~~citacione~~ Literalibus Castrensibus Capitanealibus Plo. Plonsensis Quar. tenor et Quidem ~~adcitacionis~~ primae sequitur talis Onufrius in Sierpc Bromirski Plo. Plonscensis et Capitaneus tibi M. Teofilo Wołowski Tribuno Terrae Zawiszensi De persona bonis tuis Generaliter omnibus vigore Regio et Nostra Qua hac in parte fungimur Capitaneali autoritate mandamus ut In iudicijs Castrensibus Capitanealibus Plo. Feria secunda prius aut proximius ab hinc in Castro Plocensi Celebrandis personaliter ac peremptorie Compareas ad Instantiam M. Stanislai Wołowski Actt Quite inherendo Documentis Causa presentem Juvenem citat seu potius ad Paratum Decretum In juncta Condescencionis Paratos Anteriores Des Terminos ad citat idque ad videndum et Audiendum se Absolutionem Summae Triginta Millium octingentorum Quinquainta Florenorum Polonicarum in obligationem Bonorum Lodomirzyn Krole Cum adtinentiis per se actt exposita sententia Judicij nostri stringi, ~~rehabilitacionem~~ Rehabilitationem predictorum Bonorum Iniungi, in ordine vero Bonificationis fundi Pretensionum Condescentionem ad eadem Bona assignari, ad idque iuris erit Decidi sis paritura et Judicialiter responsurus Datt in Castro Plo Feria Quarta post Festa solennia Paschae Ano Dni. ~~[illegible]~~ 1780 alterius ~~Adcitacionis~~ Citacionis series ejusmodi Onufrius

in Sierpc Bromirski Plocensis Plonscensis
de Capitaneus Tibi Gio Stanisło Wołowski Bonor
krole Lutomirzyn ad sortiud in Kozolin. Mysłkowo
et Borrae Rybitwa obligatorio Possessori de perso
na bonisque tuis Generaliter omnibus vigore Regio
et nostra, quae hac in parte tungimur Capitaneali actoritate
mandamus ut in terminis querelar Causar officij
Judicijs feria secunda prius vel proximius ab
hinc in Castro Plocensi Celebrandis, personaliter
ac peremptorie compareas, ad Instanciam M Theo
fili Zołtowski Triboni Zaforstrensis actt. qui
te in herendo documentis Causam presentem
Juvar ac manifestacioni suae authentice facte ci
tat, seu potius ad porata Decreta assignatae
Condestencionis ad Bona Lutomirzyno Contrans
ferenda Jurisdictione de bonis ad Bona non ta
men effectuatae ad citat, idque proeo, quia tu possi
dendo prefata Bona sui actoris hereditaria
Edificia in eisdem Bonis exstantia Desolasti, et
Ruginasti, subditos non nullos per nimiam eor
angarisationem profugasti, et in semisationes
non in tanta quantitate, et qualitate prout in
possesionem suam recepisti, reseminasti, sepes
Collegisti, sylvas in ejsdem Bonis extan per con
tinuam ear excisionem, ac alii Consensum ad ex
cidendum devastasti, alia Damna et injurias
peregisti. Quare citarii ad videndum et Audi
endum te ad levationem summae Triginta Milli
um Octingentor Quinquaginta Florenor Po
lonicarium in obligationem memorator Bonor
krole Lutomirzyn, ac sortium in Kozolin Mysł
kowo et Borrae Rybitwa herend sententia judi
cij nostri stringi, Bona eadem sibi actori di
mittenda Declarari, in ordine praemissorum Conde
stentionem ad prefata Bona Contransferenda
Jurisdictione ad inveniri Bonificationem

pretensionem Omni modam demandari statu:
itionem subditor profugor Declarari litis expen:
sas refundi, acid quod juris erit Decidi, et sententiari,
sis termino advenienti pariturus, et Judicialiter
responsurus, Datum in Castro Plocensi, feria sex
ta magna, Anno Dni. Ao 1780 in diem hodiernam
recte cadente et Devenientibus partibus ipsis utris:
que, et quidem M. Stanislao Wołowski actt. et Cito per Gs:
Hiacinthu Przedpełski in scriptum Plenipotentem
et M. Teofilo Zołtowski Tribuno Terre Zawskre:
nsis citato, et Actore, per Gum Mathaeum Krzyżkowski, Coram
Judicio Comparentibus et se comjudicialiter Con
trovertensibus quarum partium Controversijs,
in judicium suum inductis, exauditis, Judicionum
ad citationes partium suum ad judicium
ad Paratum Decretum Condescentionis assigna
te pro solutione, et Levatione summae tam
bonificatione pretensionum ex fundo Bonor
Krole in scriptioni obligatoriae subjectt, ema:
natt, editas Decidendo necessariam esse sub
alternam Condescentionem judicij sui aut
Generosor Joannis Szczepkowski et Mathij Li:
wowski Burgrabior Loci presentis ad fundum
Bonor Lutomirzyn et Krole transferendo se
de Bonis ad Bona Captato Tempore dum
modo ante festum Nativitatis S. Joannis
Baptistae, Anno Correnti proxime incidentis
adinvenit, quod iudicium sive Gs Burgrabij

prævia de adventu Sui tempestive facienda:
avisatione unius absentia non obstante
Conducendum Condescensur aut Conducendi Conde
scensuri Comportationem Documentor præ
sens negotium afficientium demandabit,
sive demandabunt inventarium status
Bonor Cum existentia status eorumdem
Confrontabit, vel Confrontabunt, inquisi
tiones si necessitas exigerit, ac indagationem ex
Caterva Subditor statuendor expediet aut
expedient, De conctis pretensionibus ex obli
gatoria possesione emicantibus inquiret
v: inquirent bonificationem prætensionum
quantum Cui et a quo provenerit præstandam
Declarabit sive Declarabunt solutionem
et Levationem Summar præfiget, aut
prefigent juramenta ubi necesse fuerit ex
cipiet, aut excipient rigores Decretorum
Annectet v: Annectent, partesque in omni
bus et singulis prætensionibus ad Conten
ta terminor partium utrarque pro jus:
sto et equo nihil in tactum et in resolutum
relingendo Decidet, Disjudicabit, et modera
bitur aut Decident Disjudicabunt et mode
rabuntur Cujus v: quor Decisioni partes
utreque parere et acquiescere ac judicatum
pati sub pena Banicionis illo in Termino
Condescencionis super parte Contraveniete
publicanda

Debebant ac tenebuntur Luita pena sim
plici Quatuor Decem marcar polonicarum
Parti per partem Compensanda judicion autem per me
dium in instanti ab utraque parte solito juris
Commonis processu solvenda proquo Conde
scensionis termino partes quem voluerint
et quos negotium presens poposcerit adcitent
adcitendi vero reciprocos terminos instituant
Omnesque subsimili rigore pene banici
onis ille in termino super Disparentibus
extendenda Compareant et judicatum
Patiantur decreti presentis vigore Mini
sterialis Regni Generalis providus Vale
tinus Michalak De Cerszewo autenticus et ju
ratus Palam recognovit quia ipse adcitati
ones literales sigillatas pro terminis presen
tibus serientes editas Contra prefatos ad
citatos et quidem ex parte M. Woło
wski Contra M. Zołtowski ad bona
Lutomirzyn iam quoque ex parte M.
Zołtowski Contra M. Wołowski
ad bona krole super summam in obli
gatione eorundem bonor heren juxta Da
tam et Annum in adcitationibus posito detu
it expostavit posuit reliquit et Deposi
tione notificavit de quo pre id Misfecit de loco

Banitus Gnosus krasniewski per Gnosum Gąsiorowski

In Causa et actione Iudiciaria infrascripta inter Gnosum Joannem Gąsiorowski actt ab una et Gnosum Casimirum krasniewski in haerendo maonis suae authentiae factae ad Iudicum praesens ~~ad~~ parte ab altera Cittum Idq ad videns et audiens Ipsi ratione Servitorum Annualium apud se actt per Ipsi Susceptor accepta Totali pro integro Anno Satisfactione non Continuationis sed clandestine sui alienationis ac ante alienationem sui ex Sola malitia Inventarijs Consulto Impulsis Tritici actt cum pabulationis, tum post sui actt Ejenis dishonorationis poenis personalibus et Cruncalibus puniri, ad Continuanda Servitia sententia Iudicij officij praesentis Stringi alias Citatione Eadem praemissa Cursus inscē obloquente in diem hodiernam et de Cadente et deveniente partibus Ipsis et quidem Gnoso Joanne Gąsiorowski actt pltor et quoniam Gnosus Casimirus krasniewski Cittus praesenti In termino disparet et se Contempare permittit proinde praefata pars actorea Coram Iudicio praesenti ~~Com~~ pltor Comparens et Terminum Eundem hodiernum

per totum Judicior modernor tractum
legime attentans memoratum Cittum ad jus
Juridice per ministerialem Rni Gnalem
providum Valentinum Milak de Cer-
kewo Authenticum et Juratum Tri-
bus et ultra juris forma vicibus Quatuor
Clamatum et vocatum non tamen
comparentem Ratione Susceptor Servi-
ciorum non Continuationis decernendeq
pœnalitatis Intuitu Clausionis ac aliar Cir-
cumstantiar Termino Comprehensar
admittente Judicio officio præsentis Judliter
ac officiose Condemnavit Condemnatque
præsentibus ulteriora, quæ sibi per Judum
hocce ea in Causa fieri et Exequi postu-
lavit ad judicium officij præsentis Juri Com-
muni postulationique partis alteræ
utilitate annuendo pœnam Banionis
super Eodem ~~Citto~~ Gpo Krasniewski
Citto præsenti Termino disparente de-
crevit, præsentibusq decernit, et ad pu-
blicandam Eandem Bacnis pœnam
supra scriptum ministerialem Judici-
alem addidit, et deputavit qui ministe-
rialis satis faciendo deputacioni suæ a ju-
dicio officij præsentis habitæ memo-
ratam Bacnis pœnam ac Ipsum met
Cittum præsenti Intermino disparente

este Banitum Iuri Communi Con-
trarium et rebellem hic a trio stubae
Iudiciali ac in aliis locis publicationis
solitis praesenti plurima nobilitate
ad judicia moderna forq. publicum
congregata alta sua praeconica et sono-
rosa voce proclamavit publicavit
et ad noticiam omnium pro tunc prae-
sentium in dubiam deduxit de quo praesen-
tem Idem ministerialis Eloco publicationis
solito suum ad judicium rediens fecit Rata-
tionem post quam Publicata ut praemissum est
Baonis poena judicii officij praesentis pro-
facienda juxta praescriptum Iuris Com-
muni Executione Gnosum B C P.
Quamvis qui pritis requisitus fuerit facilius
ve per partem actoream Conduci poterit
addidit et deputavit qui Gnosus B C P.
qui ex Exequendo munus officij sui paren-
doq. additioni ad judicio officij habita
Eandem Executionem ad primam partis
actoree Requisitionem decretiq. praesentis
exhibitione facere et peragere debebit,
ac tenebitur, idq. suppoenis Contrareni-
tentes officiales legibus regni sancitis
In Continenti ministerialis Regni Gnatis Provi-
dus Valentinus Mihalak de Czerne-
vo authus et Iuratus palam Rvit Quia Ipse
Citationem Literalem Legitt pro judicii

praesentibus servione Edittam Cone praefatum Cittu ad Bona Korzybie Sabbo post Festa Solennia Pasche Anno praesenti detulit Exportavit posuit Reliquit depositione notificavit deque praesentem Idem misteriales fecit Relationem.

Decretum Remissionis inter GG Gąsiorowskie et Zbysinskie

In Causa et actione Judiciaria infrascripta inter GG Joannem Gąsiorowskie et Theresiam Zbysinska Invicem Conjuges actt ab una, Et GG Paulum et Stanislaum Fratres inter se germanos Zbyszynskie Inhaerendo Documentis Causam praesentem Juvantem ad Judicium praesens parte ab altera Citt pro Eo Quatenus ipsi Summam Centum Tyn ad Complementum Summae Trecentorum Tyn in vim Dotis de Bonis Paternis et Maternis actt Consortem Respicientem Contractu Sponsalitio assignatam una cum provisione ab Eadem provenientem persolvant Quare Citant ad Videndum et audiendum ipsi ad Solutionem suprascriptae Summae Sententia Judicij Officij praesentis Stringi Solutionem injungi aut quod Juris erit decidi et Sententiari, alias Citatione Eadem Commissa fuerit in se obloquendum Diem hodiernam recte Cadentem et devenientem Partibus ipsi et quidem GG Joanne Gąsiorowski et Theresia Zbyszynska Conjugibus actt per maritum Suo et Consortis Suae nomine praeter et GG Stanislao ac Paulo Zbyszynskie Citt et Judicium praeter Illmo Trno adinventi Partibus in Causa prosequi Jussit Jubetque praesentem In prosecutione Decidendo Citationem Ptis actt Parti Citt Suum ad Judicium pro Solutione Summae Centum Tyn ad Complementum Summae Trecentorum Tyn in vim Dotis de Bonis Paternis et Maternis actricem respicientem Edittum Siquidem Pars Citta manifestationem Coram actis Officij praesentis Tra Sexta pt Dni Misericordiae Subiiciet Die Decima Quarta mensis Aprilis anno Currenti Sub Celebratione Judicii praesentis per se Contra Partem actt se Impossibili Exolutione restantem Summae Dotalis Intercisa Nuptiali Inter GG Joannem et Sophiam de Kurzątkowskie Zbyszynskie Conjuges Citt et actt Parentes ab una et Suprascriptum G Gąsiorowski actt ab altera parte

intuit

Intuitu constitutionis Summae Trecentorum Tyrae Dotalis
de Pr. Paternis et Maternis post praedictam D. de Zbyszyn
skie Gosiorowska Filiam Cittor. vero Sororem
concessae in Zbyszyno Die 25ta Januarij 1759no
anno Inita manibus Contrahentium ac amicorum
solidata ex re incorrespondentia Bonorum ac de nulli
tate ac Invaliditate praesentem in Judicio reposuit
reponitque praesentem et obstante Eadem maione Causam
praesentem ad forum Competens remitti firmiter
Efflagitavit efflagitatque praesentem Igitur Judm
praesens Causam hanc ad Judm Terre Plocensis proprij Di
strictus primos et proximos Terminos ab actu praesentem
Judicem remisit remittitque praesentem Judicandam
Conservando Eisdem Partibus Terminum Com
parendi paratum peremptorium Incontinenti
M. P. G. Valentinus Michalak de Czerszewo
authus et Jurat palam Pvit, Quia ipsi Citationem
Literalem Sigillatam pro Judicijs Crem Capitt
Plocen Servientem Editt conc. praefatt Litt ad
Bona Zbyszyno Otrykowe tenae 2da pt Dm
Kamis Palmar anno praesenti detulit Exporta
vit posuit Reliquit et de pactione nenotifi
cavit de quo praesentem Idem Misit ut Relationem
et recensitae Intercisae nuptialis.

Decretum Inquisitionis Inter Gnosos Karwoski et Duplicki

In Causa et Actione Judiciaria infrascripta Inter P. Andream
Karwowski actum ab una, et P. Mathaeum Duplicki
Inhaerendo Maioni suae authe facto ad Judm praesens Pte
ab altera Cittum pro eo Quia ipse stante Servitio apud se
Actum Equae Pedem Aureos Sex hungaricales valenae
Sine ulta Rne fregit et mutilare ejusque Causae
extitit, Vaccam tempore hyemmis in Stabulo
existenae per gravem baculo Concussionem Equa
et Vacca Summam Sexaginta Florenae Pol. pro
ipsa amicabiliter Composuit et eamque Quotam
Solvere Declaravit Quare Citatur idque adviden
et audienae ipse ad Solutionem Ejusque Quotae
Causa Extitit pro Eisdem mutilatis,

Sexaginta

Sexaginta Florenę Pol. Sententia Judicij Officij
pręnę Stringi Solutionem Injungi ac id quod
Juris erit Decidi et Sententiari. Alias Cita
tione eaę fusius pmissa in se obloquę
In Diem hodiernam recte Cadenę et De
venienę Ptibus ipsis utrisq et quia G. Andrea
Karwowski Act. pnaliter et G. Matheo Duplicki
Citto et Judicenę pnaliter. Coram Judicio pręnę
Comparenę et se cum judtis Controvertenę
Quar. Ptium Controversijs in Judm suum
inductis Exauditis Judm Decidenę Cittonem
Act. Citto suum ad Judm edit. Si quię
Causa pręns Respectu Persolutionis Sum
mę Sexaginta Florenę Polonę pro mutilatis
per eunę Cittum Equa ac Vacca Condictata
pvenienę suo in Judicio pmovetur, quę sine
Inquone Decidi Nequit Proinde necessariam
esse Inquonem tam in pbationem objector
quam emundationem ad Contenta Trni et
Prottonis Actoris in Sequenę Judicior Cren
Capitt Plocenę Tra 2da vel proximius prius ab
hinc in Cro Plocenę Celebranę Cadentia per
utrasq Ptes educenę admivenit Conservanę
Trnum Ptibus memoratis utrisq in pallegatis
Judicijs suis sine quavis additione Compa
renę Paratum Peremptorium. In Continenti
M. R. G. Providus Valentinus Michalak de Czer
niewo Authus et Juratus palam Rquit Quia
ipse Cittonem Literat Sigillat p Trnis pręnę
Serviens edit Cenę pfatt Cittum ad Bona
Ptonna Tra 2da pt Dm Ramis Palmar Anno
pręnę Detulit Exportavit Posuit Reliquit et de
Positione notificavit de quo pręnę ię mlis
fecit Relationem

Danitus Infidelis Szapsa Zielkowicz per Adm. Zielinski
Praepositum Gralevien

In termino hodierno ex additatione Literali Castren Capitt

Capitt Ploer[ien] tenor Sequit Tali oraphrius in Sepre Dro
mienti Ploer Plovarien de Capitaneis. Vobis Dno Stanislao Karwo
wski et Perido ac Infidelj Szapsia Zielkowicz Judeo et Arendatori
o trzelinej De Personis Bonis demmq; rebus vestris quatter omnibus
o trzelinej De Personis Bonis demmq; rebus vestris quatter omnibus
Vigore Regio et vestra qua hac in parte fungimur Capitaneali authe
mandamus, Vtin Vres Literas ac Causas Officij Judicijq; Castren
Capitt Ploer[ien] tra Da primus vel proximus ab hinc in festo Pasce
Celebrand prius hme aperemptorie Compareatis Ad Instantiam
Illustris ad modum Dni Sylvestri Zielinski Praepositi Vtriusq; Plebis
Luc[ovien] Inhaerendo Documentis Curam per Suffragor Citat Decretis
Luc[ovien] Inhaerendo Documentis Curam per Suffragor Citat Decretis
Juparatt antenotis Vnos et Juris Gradus parati Condemnationes pariter
Decreta loco peragend Executionis Adutat ad Videndum et audiendum Vos
et precipue te Perfide et Infidelis ad Instantaneam persolutionem
summe Quinquaginta Florenor Polt pro Equo ac alijs rebus modo
Liitato per te Infidelis ate Dni Stanislao Karwowski ampliis tibi se
Karwowski ate Judae provinier Atrend Officioso exparte Actr
apud te Infidelem Judicem Inro datt Interedendo Juum Credit Rem
in summa Decreto Judicij Officij per ad Judicata Sententia Judicij
restri stringi, refusionem Litis Expensarum Demandari mihi
quod finis erit Contra vos Statui Decidi et Sententiari, Citis Termino
adveniendi pantuzi et Judices responsuri Datumin Cro Plovien
Secunda post Dnm Oculi Quadragesimalem proxi mastmo
Anni 1780. In diem Loderna recte Cadet et devenien
Partibus ipsis et quidem Illustri ad modum Dno Sylvestro
Zielinski Praeposito Vtriusq; Parochiali Pralevien Actor per Dnum Stanislaum
Laguna Inscriptum Plenipotentem Generosum Stanislaum Karwowski Litt
personaliter Reum quoniam Perfidus et Infidelis Szapsia Zielkowicz
Judeus et Arendator o trzelinej Citatus Primo Termino disparet
et se condemnare permittit Proinde praefata Pars Actr Gram Judicio
officij Praesidentes et Innum Lustr Loderna per totum
Judicium moderno Statutum hme attentans memoratti Actor Judi
Juri Die per M.S.S. Valentinum Nikalak de Persprewo authum
et Juratt nibus et ultra Juri Primam. Vnibus quatuor Clamat
et vocatt non tamen Comparet ratione non Interessionis
Dni Stanislai Karwowski Qui Credit oris respectu Solutionis
Summae Quinquaginta Florenor Polt pro Equo ac alijs rebus
modo Litato per Litt disparet ab Ips auspitt Reputiu sum
Solutionis Summae premissa Admittere te Judicio Officij prae Judex
ac officiose Condemnavit Condemnata prae Ulterioraq; Lis per
Judicem hanc ea in Causa fieri et Exequi postulavit et Judicem
Juri Communi postulationi Partis Actr utiliter annuendo penam
Banitionis decrevit proinde decernit et adpendiculand Eand
Banitionis penam Suprascriptum Illum Judicem addidit et deputavit
Dni Mis Satisfaciendo Deputatio Judicio prae habita memoriali
Dni Mis Satisfaciendo Deputatio Judicio prae habita memoriali
Baonis penam ac Ipsumet Infidelem Szapsia Zielkowicz Litt
praesid in Termino disparet et rebellionem Juri Communi Extranum et
rebellem hui in atrio Stubae Judicij ac alijs loci publicationis Solitis
praesid plurima Affixi la te ad Judicia moderna Forum publicum
Congregatt alta Cua praeconia et Sonora voce proclamavit

Publicavit et ad noticiam omnium pro tunc presentium deduxit
de quo per Dr Alli e loco publicationi solito Curiam ad judicium dedit
fecit Relationem Postquam publicatam ut premittitur Baronis
panam Judicium Officij per fatuendi juxta prescriptum Ju
ris Communis Executione Decreti que presentis Exhibitore
Judam Burgrabium quemvis quibuvis requisitus fuerit faciens
per Dem actu conducporint addidit et deputavit dict Burgrabium
Exequendo munus officij sui parendoque Edictioni a judicio quo habita
eandem Executionem ad primam Pti actu requisitorem Decreti
presentis Exhibitorem fuere et peragere debebit ac tenebit si
quis ad paris Contra leientes et fatales Legibus Regnicolis
promulgatis Mag. Dus Valentinus Michalok de Czerpevo authoritate
Juratis palam dixit, quia ipse ad citationem literatem Sigillat
pro Judicijs officij presentis Curiae Dni Actu Contra prefatt
actu et quidem Extra Dum Karolum hi ad Diem Dominicum Cule
Contra autem Infidelem Judeum ad Brazatdiem Strictae
Super rebus ipse propriis Terra Certa pt Dm Quilibet
aive Curiae delulit Expertavit posuit deliquit et de
positione respiciavit de quo per Dr Alli fecit Rela
torem.

Decretum Condemnationis Inter Dus Kisieleuskie et Domikie

In Termino hodierno et ad citationem literali Castri et Capitt Ploc
Cujus tenor Sequitur talis Onuphrius in Sacra Romien hi Ploc
Consul et Capitaneus. Tibi Generoso Andreae Domiki de Persona
Benisgcie tuis gratter omnibus vigore Regio et nostra qua hac
in parte fungimur, Capitt autae mandamus, Ut in Terminis Lucrat
Causarum officij Judicij Terra Da prius et proximius ab hinc in Castro
Ploc celebrand pritter ac peremptorie Compareas, ad Instantiam
Dni Gregorij Kisieleuski actu Dni te Inhaerendo nam in Dud actae
facti litat Seu potius adparatum Decretum injuriae Condem
nationis paratae Condemnationes trinas super te Citt obtentt
et publicatt loco peragendi Executionis adiutatiegas ad
videndi et audiendi te ratione de Sorte Baronemko
Zdwoko Dni actu haeditt Expulsionis Circa grauc Ex
pulsionem violentiarum peractionis pecuniis cenigmis pe
nis, solutum degericeptibus proventibus reddendum de lau
ve inductionem ad praemissam Sortem Dni actu de lauratum
Sublationem quoq Condemnationum panarum super te Extendi
Caetera pro Causae pred Exigentia Contrate Dni, Si paintie
rus et respondurus Datt in Cro Ploc Feria 2da post Dm
Ramis Palmarum Quadempsa anno Dni 1786. pr Dem

Hodierna

2.

hodiernam rite Vocat et deuenien Partibus ipsarum et quia
P Gregorio Kiselewski actor pro Et Andrea Lewicki Cit pro Reo coram
Judicio per Comparet et ekeum Judex controuersiam Duarum partium
Contradictorio more Judicium Inducit Exaudit Judicium Citationem
actr Cit Suem ad Judicium Edit deinde Dominam actor propo
nit respectu Expulsionis Sui Bonorum Kadlubiszki Leggoty, tem
Reinductione Sui in premissa Dorsten ac Bonificatione Damnor
et Injurior Litem Suam hic Judm Conuenit prout de Super ea
tolius negotij ac processus Ea in Causa subsequi resolutione
necessariam ejusdem Citationem Condenationem ac fieri hanc mihi
Libros Dorbuko Leggoty Generosi Petri Lucaszki et Mathiæ
Kaniewski Burgrabiorum loci per Judm Cens et Sui DD
Burgrabij Unius absentia non obstante previa de aduentu
Sui tempestive faciendi auisatione Capitali tempore Condu
endi condenemuri comportationem quorum Documentorum
Causam per Euincientium per Partes utrasq; previo Juramento
bendo Summario ac mediente Juratorea Comprobatione
injungent, siue injunget, Quibus comparatis Solutionem
Summæ qua et quanta sui et aquo proueneri pre
standi Sententiabit pro Expulsione Damnis injurijs
ac Alijs pretensionibus Inquirel Inuestigabit penas
super quo interesit Prorogabit, Inquisitiones Juratorias
Expediet Juramenta ubi necessitas Exposcitaueri Cui
piet, Calculum si opportunus videbitur reddendi et
bonificationem et Satisfactionem omnimodam prestandi
demandabit, Processum cognoscet, resolvet, quo di
vero pretextuosa Expulsio apparuerit, penas duplica
tas super Parte aut Extendet, tolamq; hanc Causam
pro Exigentia Legis et Justitiæ Terminiae Documentor
nihil intactum et irresolutum Relinquendo finaliter
deinde Et Dijudicabit et moderabitur Cujus vel quor
decisioni Partes utrique Parere et acquiescere ac Judiciales
pati debebunt ac tenebuntur ipsi sub pena Banni
illo in Termino Condemnationis super Parte Contraueniet
publicandi Citata pena Simplici Inuicem Duo per medium
Sott Parte per Partem Compensandi Judicio Duo per medium
in instanti Solito Juris Communis pro Expensa Solvenda pro quo
Condemnationis Termino Partes utraq; quas vocari
Citent, adiutandi ceteraq; sub Simili rigore pena Banni

tionis

Banitionis Super parte non Comparen Eodem Termi
no Condescensionis Compareant et Judicatum patiantur.
Incontinenti M. R. G. P. Valentinus Michalak de Czerszewo
authus et Juratt palam Rvit, Quia Ipsa adcitatio
nem Literalem Sigillatt pro Judicijs praesens Servien
Editt Contra praefatt adcitt ad Bona Kosłowsko
Juxta, datam in adcitatione positt anno praesenti detulit,
Exportavit, posuit, Reliquit et depositione notificavit
de quo praesens Idem Actis fecit Relationem.

---

Decretum Condescensionis inter Mcos Zu
krzewskie et Rakulitnickie Latum

---

In Anno hodierno tam ex Remissione ab offi
cio Burgrabiali Executoriali in Bonis intra
nominandis facta quam ex adcitatione Literali
Crene Plocen Editt quarum Tenor et quidem
Remissionis Eiusmodi actum in Fundo Bern
Kuski Feria 5ta post Dominicam Ramis Pal
mar Tollen nempe Die vigesima Tertia Mensis
Martij anno Domini 1780 Coram Petro Rudo
wski Bl. Plocen in praesen. GG Antony Jedlanski et
Leonis Jurski ad actum plurimorum Nobilium ad
ad actum praes. Congregatt tum Mtis Rni Judicis
Provid. Mathiae Jakubowski de Sulencice
auth. et Jurati actum praesens acclamantes
et Eundem Adstare offm supracorum Burgrabiali
Crene Plocen insistendo legibus Rni de paragrafo
Executionibus sanatt Satisfacendo muneri
officij sui Burgrabiatus parendo adcitationi
Paragrafico Josepha Bramirski Vice Capitaneo
Crene Plocen ex Registratione officiorum partis actt
infra scriptae ad exhibitionem Condemnationis
in fundo praemissorum Bern Kuski Feria Secunda
post Dominicam Sexagesimae Anno praesenti
ex Instantia Nobilis Josephi Zakrzewski Ro
ikatoris Sepraes et Judicis Crene Plocen Plocen

ac Mariannae

Decretum Condescensionis inter MM Zakrzewski et Rokitnickie

In termino hodierno tam ex Citatione Literali Crem Capitt Plocen Cujus tenor Sequitur Ejusmodi Onuphrius in Sapre Bromierski Plocen Plovien ac Capitaneus Vobis MM Mariannae Mtis Josephi Zakrzewski Pocillatoris Sieprien et Judicis Crem Plocen Consorti Theodorae Olim Mtis Josephi Sulerzyski Relict Consorti Vidu Koziebrodskim Mtis Francisci Koziebrodski Pinerna Dobrinen cum Olim Mtia Rosalia Szawłowska primi Olim Mtis ejusd Koziebrodski Secundi expost Olim Stanislaj Osiecki Consorte progenitis Filiabus et Bogumilae Osiecka primi Olim Josephi Rybinski Secundi ad praesens Valentini Rokitnicki Consorti Olim Stanislaj Osiecki cum Olim Suprascriptt Mtia Rosalia Szawłowska in Secundo Thoro procreatt Filiae de Personis Bonisq Bonis vestris ~~ac Sig~~ gnatte vigore Regio et Postraqua hac in parte Sigillo Capitt omnibus mandamus, Utri Judicijs nostris Castre Capitt authe Plocen Tria Ida prius et proximius ab hinc in Castro Plocen Celebrandae Piller ac peremptorie Compareatis,

Ad Instantiam M Stanislaj Rokitnicki Tribuni Sieprien et Catharinae Kosinska primi Olim Stanislaj Osiecki Idi ad praesens voti Invicem Conjugum Vitrici et Matris ac Ignatij Osiecki Privigni et in primo thoro cum Olim Stanislao Osiecki progeniti filij actt, Qui Vos Inhaerendo maoni Suae Coram actis authis Regni Sectt vel faciendae citant, Ida pro Eo Quia Vos et quidem Mtis Josephe Zakrzewski licet tibi uti Legis bene gnaro notum vere fuit quamvis agitandae mente Decreti ubiq Condnem in tempore de lege Congruo avisationem praecedere debere resonanteq Decreto Crem Plocen ultima

ultimarie Condnem ad fundum Bor Koski
assignante avisatio utrarq partium per Judm Con
descensurum subsequendi fuit demandata
et haec Avisatio terminum Condnis in fundum
Bonor Koski Expediendae praefigens Eundeq
Suis denotans actt ad mentem expressi De
creti per Judm Notariatus Castren Mogilen in
scriptt adtel pro transmissione ejusdem ad Bono Koski
fuit Ordinata attamen tu subreptitie Suiscum
actt procedendi Eandem apud te detinuisti
Exemdeq ignotos adventi Condescensionis termini
actt Suos perfecisti superq ad Causam magni momenti
tecum ac alijs Olim Mscae Rosaliae Szawłowska Olim
Mscii Francisci Koziebrocki antecessoris ipsius Secundi
expostvoti Olim Stanislaj Osiecki Consortis vertentem
Successoribus inparatis de adventuq Mscii Notarij
non avisatis Condemnationem in fundo Bor Koski
anno praesenti ex parte Eorundem Successorum obtentam Cau
sasti, Vos autem Reliqui Citati Successores de Eodem
Mscii Jakrzewski facti subdole progressu informa
ti supra scriptam urgebatis procurastisq Condnem
in negotio vero principali licet quidem Variis Seor
sivis temporibus Quotas ad Seorsiva per Vos
in rem Olim Stanislaj Osiecki data scripta in vim
Concernentem vos post Olim Mscam Szawłowska ultimi
nuptus Osiecka Quatuor millium Tynę Summae
ab Olim Osiecki levastis Inventaria autem et
Res mobiles per Vos siquidem Eadem Olim Mscae Szawło
wska Concernerint Circa Mscum Hiacinthum
Rogiszewski processus tam per Olim Eiusdem Mscam
Szawłowska et Joannem itidem Szawłowski Fratrem
ejus ad ipsum formatus extasse explanat atta
men Vos Exolutionem Summae sine Exclusis ejusdem
quotis Jam per Vos levatis Extraditionemq
Inventariorum apud se actt non reperibilium
omnino praetenditis, Quare Citamini ad Videndum
et audiendum attentandumq Vos Condemnationem su

pra

Supraexpressa non praecedente avisatione Subdole
in Trno Condnis obtentt Sine poenis Cassari Ratione
vero ejusdem et non mediocris Expensae Causationis
poenis te Mfcum Jakrzewski quam Rigorosissimis
puniri expretensa Quatuor millium Tync Summa
per Olim P. Osiecki Magnificae Szawłowska 2di
ejus voti Consorti Inscripta levatis, per Vos ad Scri
pta manualia Quotas Excludendae declarari
a pretensa autem Extraditione Inventarior rerum
ac Clenodiorum Suos actt liberari ac id quod Juris
et Justitiae erit Contra vos Statui et Sententiari
Sitis itaque Trno parituri et Judtter Responsuri Datt
in Cro Plocen Die 15 martij 1780. tumquoque
ex Remissione ad Officio Burgrabioli Castre Plocen
Executoriali Pujus Series tali actum in fundo Bonor
Koski tenta Quintapt Dm Ramis Palmar Quadlem
mempe Die 23 mensis martij anno Dni 1780 Co
ram P. Petro Rudowski Burgrabio Cren Plocen
in praesentia GG Antonij Gadomski et Leonis Gor
ski ac aliorum plurimorum Nobilium ad actum praesen
congregatt tum MP GP Mathiae Jakubowski de
Szulenczyce authi et Juratt actum praesen acclamar
et Eidem adstar Officium praesens Suprascriptum BCP
insistendo Legibus Dni deperagendae Exe
cutionibus Sancitt satisfaciendae muneri Officij
Sui Burgrabiatus parendoque additioni a Mjose
pho Bromierski Vice Capitaneo Castren Plocen
ex Officiosa Partis actt Infrascriptae requisitione ad
Exhibitionemque Condemnationis in fundo Bonor
praemissor Koski tra 2dapt Dm Sexagesimae
anno praesen ex Instantia Mfcor Josephi Ja
krzewski Pocullatoris Sieprien et Judicis Castren
Plocen ac Mariannae Koziebrocka Invicem Conjugum
atque Theodorae Koziebrodzka Olim Mfci Jose

phi

Sulerzyski Vexilliferi Exercitus Regni Relict
Consortis Viduae Matris et Pupillor. ejus cum Eod.
Olim Suprascripto Mtio Sulerzyski procreator
actt Super Mtius Stanislao Pokitnicki Tribuno
Sieprien. et Catharina ~~Osiecka~~ Kosienska primi Olim
G. Stanislai Osiecki Secundi ad praesens voti Invicem
Conjugibus Vitrico et Matre et G. Ignatio Osiecki
Privigno et filio et in primo thoro procreato filio
Citati Jure Victis in lucro ratione Contraventio
nis Decreto Castren. Plocen. tra Qua ante Fr.
S. Martini Pontificis anno Elapso 1779no Inter Partes
Supraspecificatt lato. Condescensionem ad fundum
Bonor. praen. Koski injungente pro illiusq. Condescen
sionis Termino tempestive avisatione per
ofm Condescensurum Unius absentia non obstan
te designando partibus utrisq. Comparere Judica
tumq. pati sub poena Bonorum demandandi ultima
rie fortis finalis ac Indilate faciendae Executio
nis in negotio vero Principalis injungendae Compor
tationis Documentor. Dotem post Olim Magnificum
Rosaliam Szawlowska primi Olim Mtii Francisci Kosie
brodzki Pincernae Dobrinen. Secundi autem Olim
G. Stanislai Osiecki Consortem actt Jurevincen. Ma
trem per Eund. Olim G. Stanislaum Osiecki Citto
Jurevictor. primevum Maritum et Parentem
levatam Elucidan. Summam quoq. ex Deposito
Conventus Sieprien. Virginum Monialium
Ordinis S. Benedicti per hunc perceptam
Clarificand. decernendaq. praemissar. Summar.
Solutionis Clenodiorum rerum mobilium In
ventarior. ex Bonis Dobrosielice et Nadutki
post Olim Mtiam Szawlowska Dapiferam
Vipogrodien. actt Jurevincen. Aviam per
mentionatam Olim G. Stanislaum Osiecki
acceptar. Extraditionis obtentt et publicatt
ad fundum praemissorum Bonorum Koski Conde
scendit ibidq. Jurisdictionem suam praevisto dicto
prius pace et Securitate publica actibus
Jurisdictis Congrua fundavit Partesq. ad

Comparend.

ad Comparendum Suo Coram Officio Mli in actu Con
tento acclamare injunxit ad Cujus Mlis acclamationem
potter Comparuit Mis Nicolaus Du
plicki ~~[illegible]~~ Partis Actt reperitaque superius
adnotata Condemnatione in lucro ultimarie fortis
finalis obtentt ad Executionem Bonor Koski Con
descendi affectavit Litt licet Pars Litt nunc
disparens praesens non Impugnavit Executionem
plenariaque convicta Expressa Condne esse deducitur
cum tamen in negotio Principali nullum finale Par
tis Actt Jure vincen liquidans praetensionem
est Subsecutum Decretum, Proinde Offm praesens
totam Eandem Causam cum omni ejus effectu ac
omnibus Partibus pro finali ejusdem decisione rur
sus ad Judicia Crem Ploien proxime Celebrandum
remisit remittitque praesens Conservando memoratis
Partibus Terminum in Eisdem Judicijs sine
ulla quavis ad citatione Comparendi perem
ptorium Decreti praesens vigore Petrus Rudo
wski B. C. P. manu propria In Diem hodiernam
recte Cuden et Devenien Partibus ipsis
Utrisque et quidem Mfus Stanislao Rokitnicki
et Catharina Kosinska primi olim Stanislai
Osiecki Secundi ad praesens voti Invicem Conjugibus
Tribunis Sieprien Vitrico et Matre ac Ignatio
Osiecki filio et Privigno Actt Cassandi Litt
negotij per Leonem Gorski Inscriptum Plenipo
tentem Mfus Josepho Zakrzewski Pocillatore
Sieprien et Judice Castren Ploien et Marian
na Koziebrodzka Invicem Conjugibus Litt et
Actt per Hiacinthum Przedpelski Mfcae
Theodora Koziebrodzka ~~primi~~ olim Mfi Josephi
Sulerzyski Relictt Consorte Vidua Litt et Actt
per Mathaeum Krzywkowski Inscriptum Ple
nipotentem Bogumila Osiecka primi

Olim

olim D. Josephi Rybinski Secundi ad praesen
voti Valentini Rokitnicki Consorte Litt ac
Induen per D. Hiacinthum Przedpelski Coram
Judicio praesen Comparen ~~[illegible]~~ Judm
Officij praesen decrevit praesdq decernit, Quate
nus Comparens a Mfcis Rokitnickie et Enoso
Osiecki actt Cassandae Litt negotij puducat
idq in instanti licet quidem nullam a Mfcis Ro
kitnickie Plenipotentiam suo in Judicio pro
ducit et suos Principales Condemnare per
mittit Cum tamen Summario processuerem
petrinis Condemnationibus et quidem primo
in Termino Condescensionis in fundo Bonor
Koski Feria 3tia pt Dm Jubilate pxa Scili
ce die 27 mensis aprilis anno praepre
terito 1779 Inter Mfcos Josephum Zakrze
wski Pocillatorem Sepriem et mariannam
Koziebrodzka Jovicem Conjuges et Theodoram
de Koziebrodzkie Relictam olim Mfci Josephi
Sulerzyski Vexillifer Exercituum Regni
Relictam Consortem Viduam actt ab una,
tum Mfcos Rokitnickie et Osiecki Litt parte
ab altera agitate ex parte Eorundem Mfcorum
actt Superprefatt Mfcis Rokitnickie ac
Osiecki Litt ~~parte~~ obtent et publicatt ad
actaq Judicij Terrestris Plocen in Raciąz
in Terminis Communibus Feria 4ta post
Festa Solennia Sacri Pentecosten pxa
Subiect die 26 mensis maij anno Eodem per
oblatam porrecta altera in Judicijs Officij
praesen tra 2da pto Fos Scapularis B. V. Mariae
pxa idest die 19na mensis Julij anno Eodem in
lucro ulterioris Tertia denique in Termino
Condescensionis Feria 2da pt Dm Sexagesimae
pxa die autem 31 Januarij anno Curren in

fundo

fundo Bonor inter premissas Partes agitate ex
parte Eorundem actt Super prefatt Litt in lucro ultima
rie fortis firialis ac Indilate Faciende
Executionis omnibus ratione non Composta
tionis Documentorum per olim Stanislaum
Osiecki primevum maritum post olim Ro
saliam de Szawłowskie primi olim Mfi
Francisci Koziebrodzki Pincerne Dobrinen
actt Parentis Consortem matrem Secundi ex
post voti Suprascripti olim Gri Stanislaj Osiecki
Consortem Dolem levatt per Eundem Osiecki Elu
cidandum Summe ex Deposito Conventus Sepr
cen Ordinis S. Beneduti Virginum Monia
lium levatt demonstrandi ejusq Solutionis ac
aliarum rerum mobilium Clenodior ac Inventa
riorum ex Bonis Dobrosielice ac Naduthi
post olim Gram Szawłowska Supdapiferam Visso
grodiq Aviam per Eundem olim Stanislaum
Osiecki acceptor Extraditionis aliarq Circum
stantiar Termino Comprehensarum necnon
decernendar penar respectu Contraventionis Decret
ac in Sublationem processus obtentt et publicatt
actisq Officij presen Fra Quinta post Dm Oculi Qua
dragesimalem pxa Scilicet Die Secunda
mensis martij anno presen oblatuatt plenarie
et Sufficienter ~~ipse~~ convicti esse deducuntur
Idcirco Judm presens non attenta contumacia
Partis Litt Parti actt negotium inducere man
dat in inductione negotij resolvendo Pe
missionem per Ofm Burgrabiale Executoriale
in fundo Bonor Koski Feria Quinta post Dm
Ramis Palmar Quadlem nempe die 23 mensis
martij anno Curren inter premissas Partes presens

ad Jud

ad Judm factam Controversijs Partis Actt Coram
Suo Judicio Inducti Exauditi Siquidem in Supra
scripta Causa bina Decreta in puncta Con
descensionis in Judicijs Officij praesedet quidem
primum Feria Secunda in Crastino Festi Sancti
Andreae Apti Scilicet die prima mensis
Decembris Anno 1777mo alterum Feria
Secunda ante Fm S Martini Pontificis Veneran
di nempe 8va mensis Novembris anno proxi
me Elapso 1779no Inter mentionatas Partes
tam Actt Jure vincere Quam Citt Jure victt
Intercesserunt Sicumque non Sunt Sortita
effectum Proinde Judm Suspenso toto nego
tio ac Processu in Suprascripta Causa Subse
cuto in Ordine Executionis anteriorum De
cretorum necessariam esse iteratam Conde
scensionem ad fundum horum ce Bonor
Koski Officij Sui Unius absentia non obstan
te Captato tempore adinvenit quod Officium
praevia de adventu Sui tempestate faciendae
denuntiatione mutuo partium Sumptu Con
ducendae Condescensurum Comportationem
Documentorum Causam praesedere Evincere praevijs
Conscribendis Summarijs per Partes utrasque deman
dabit Solutionem Summarum Quae et Quantae ex
Documentis apparierint injunget de Inven
tarijs rebus mobilibus Clenodijs argenterijs
per Olim Stanislaum Osiecki Citt Jure victt
priorem maritum et Parentem post Olim Rosaliam
de Szawłowskie primi Olim Mfci Koziebrodzki Actt
Consortum Parentis Secundi exposito voti Consortem
Suam ac etiam post Olim Mfcam de Bobrosiel
skie Szawłoska Actt Aviam accepti investige

bit

Investigabit Inquisitiones pro necessitate
negotij Expediet Juramenta Excipiet Extradi
tionem Eorundem Inventariorum rerum mobilium
argenteriorum si juste debebunt demanda
bit, Satisfactionem omnimodam cui et a quo
provenerit praestandam Sententiabit Poenas Super
quo Intererit Irrogabit rigores Decretorum
annectet Terminos praefiget, Regulam anterio
rum Decretor in toto Exequet totamque Causam
hanc nihil intactum et Irresolutum Relinquendo
finaliter decidet, disjudicabit ac moderabitur
Cujus vel quorum Decisioni partes utraque parere et
acquiescere ac Judicatum pati Sub poena Bonorum
illo in Termino Condescensionis Super parte
Contravenientem publicandam debebunt et
tenebuntur Quit poena Simplici Quatuor
decem marcarum Polonicalium Parti per
Partem Compesanda Judicio vero Suo per
medium in instanti Juxta Solitum Juris Com
munis processum Solvendam pro Condescensionis
Termino Partes quos voluerint et negotium
prosens poposcerit adcitent, adcitandi Sub
Simili rigore quo Supra Compareant et Judica
tum patiant Decreti praesentis vigore Incontinenti
M.P.P. Valentinus Michalak de Czerszewo Authus et
Jurat palam Quit, Quia ipsi Citationem Litt Sigillatt
pro Terminis praesentis Servien Edill Coram praefatt Citt
ad Bona Zakrzewo Justa Datum Citatione
anno praesenti detulit Exportavit poscit Reliquit et
depositione notificavit de quo praesentis Ex Mlis fecit Rela

tionem

Relationem quam quidem Relationem ad Cassandum Edictum Fidei Mssi actt in omnibus punctis approbant Confirmant et ratificant, praesentem Sua Recognitione praemissa firmant.

Decretum Condescensionis Inter PP. Krzywskie Czachorowskie Lisowskie Milodrowskie, ac alios

In Causis et actionibus Infrascriptis binis prima quidem Inter Generosos Mariannam Lisowska Olim Gnosi Francisci Czachorowski Relictam Consortem Viduam Matrem, et Ipsam Franciscam Czachorowskofiliam Gnosi Joannis Krzywskowski Consortem Seu utrosque Conjuges et quidem Assa Indigendum Eadem de Lege requisita actt ab una, et Generosum Valentinum Milodrowski Sortium Bonorum Milodros Tenutarium possessorem Inhaerendo manifestationi Suae authe factt ad Judicium praesens parte ab altera Citt, id que pro Eo. Quia ipsa Summam Centum Sexaginta florenorum Polonicalium pro Tenuta Sortium in Bonis Milodros Sitt, per actt Matrem Ipsa Contracta Certo in Triennalem possessionem dimissarum pro duobus annis provenien ad multas Suae actricis Matris Requisitiones Exolvere non Curavit, Insuper Stante Supradictarum Sortium Sui possessione aedificia in Eadem Sorte Supine desolavit Inventaria per Se actricem Matrem per Contractum Tenutarium dimissa Laboribus nimis maceravit, Equam unam per nimiam Laboribus macerationem Exhalare Causavit, Sapimenta Circa Pomarium ac Hortos Extan ruinavit, et Collegit, adestremum pro Laboribus per Se actt Matrem Ipsa Citt ab actu Capessita Earundem Sortium Possessionis Tenutariae praestitis non recompensavit, Exinde tam actt Matrem quam ejus filiam injuriavit, Quare Citatur ad Videndum, et audiendum ipsa ante omnia ad Comportationem Contractus Tenutarij quo Comportato tam ad Solutionem Superius Expressa

Summae

Summae ex Tenuta praenominatae Sortis provenien quam ad Satisfactionem pro Laboribus per Se actt Matrem ips Citt praestitis Sentia Judicij Officij praesen Stringi, in ordine vero desolationis aedificiorum ac aliarum Cognoscendar praetensionum Condescensionem ad fundum Bonorum Miłodroz assignari, Litis Expensas refundi, ac id quod Juris erit decidi, alteraquoq Inter Gnosum Valentinum Miłodrowski actt ab una, et Generosos Mariannam Lisowska olim Generosi Francisci Czachorowski Relictam Consortem Viduam, tum Joannem Krzywkowski incompetenti assa Inhaerendo Inhaerendo manifestationibus aut he factt vel faciend ad Judicium praesens parte ab altera Citt idque pro Eo. Quia ips non persolutt Summa Trecentorum undecem florenor Polonic per ips Ose actt ad Compactum verbale mutuo Contracta nec Quota Sexaginta florenorum Polonicatt pro Sustentatione victu pacificata Se actt Termino Suo Vexatorio pro Judicijs praesen respectu Quarundam praetensionum Sibi actt Editt agravat, Quare Citatur ad Videndum et audiend ips ad Solutionem Summae Trecentorum florenorum Polonicalium ad Compactum Verbale per Ips Contractt una cum Quota Sexaginta florenor Polonicalium in vim Sustentationis victu pro uno anno Conditatae provenien Sententia Judicij Officij praesen Stringi, in actoratu vero ips incompetentem actionem decerni, et Se actt ab omni Impetitione ips liberum pronuntiari, alias Citationibus Eisdem praemissa fusius in Se obloquen in Diem hodiernam recte Caden et devenien Partibus ips Utrisq et quidem Generosis Joanne Krzywkowski et Francisca Czachorowska Invicem Conjugibus

nec non

Nec non Relicta Marianna Lisowska Olim Generosi Fran
cisci Czachorowski Consorte Matre actt et Citt per Eund
Gsum Joannem Krzywkowski Suo et Suprascriptor
actt nomine prtter, Gnoso Valentino Miłodrowski
Citt et actt prtter Coram Judicio praesen Comparen
et Secum Judicialiter Controverten Quarum partium
Controversijs in Judicium Suum Inductt Exauditt Judm
Citationes Partium utrarumq Sibi ab invicem Suum
ad Judicium Respectu praetensionum ex fundo Bonor
Miłodroz Tenutariae possessioni Subjectorum Editt
decidendo necessariam esse condescensionem GG Hian
cinthi Przedpełski Mathiae Starzewski Burgrabier
Castren Ploczen Unius absentia non obstan captato
tempore ad Bona Miłodroz Sortem Tenutariae
possessioni obnoxiam adinvenit Qui Generosi
Burgrabij mutuo partium Sumptu praevia de
adventu Sui tempestive faciend denuntiatione
Conducendi Condescensuri Comportationem Contractus
ac Inventarij Status Bonorum Circa dimissionem
Sortis in Tenutam Conscripti injungent, de desolatio
ne aut reperatione aedificiorum Inseminationibus
auctis vel diminutis ad praescriptum Inventarij
Status Inquirent Investigabunt, Inquisitiones
si necessitas postulaverit Expedient, Juramenta
ubi necesse fuerit Excipient, bonificationem
praetensionum quantum Cui a quo provenerit,
praestandam demandabunt, Rigores Decretor
annectent, Partesque in omnibus et Singulis
praetensionibus nihil intactum et irresolutum
relinquendo ad Contenta Terminorum Partium
utrarumq pro Justo et aequo finaliter decident,
disjudicabunt ac moderabuntur Cujus vel quorum
Decisioni partes utraque parere et acquiescere ac
Judicatum pati, Sub poena Baonis illo in Termino Conde
scensionis Super parte Contravenien publicand debebunt
ac tenebuntur Luita poena Simplici Quatuordecim
Marcarum Polonicalium Parti per Partem Compensand

Judicio

Judicio autem ab utraq parte per medium in instanti
solita Juris praxi solvendo Incontinenti M. R. P. Valen
tinus Michalak de Czerszewo authus et Jurat palam
Recognovit Quia ips Citationes Literales Sigillatae
pro Judicijs Castren Plocen Servien Edict Contra praefatt
Citt et quidem ex Parte Generosor Mariannae Liso
wska olim Gnosi Francisci Czachorowski Relictae Consortis
Viduae Matris et Generosae Franciscae Czachorowska
filiae ac Generosi Joannis Krzywkowski Innocem
Conjugum Contra Gnosum Valentinum Miłodrowski
ad Bona Włoczewo Sortem Citt ibidem Sitt Sabatho
post Festa Solennia Paschae Jamvero ex parte Gnosi
Valentini Miłodrowski Contra Gnosos Mariannam
Lisowska olim Gnosi Francisci Czachorowski Relictam
Consortem Viduam tum Joannem Krzywkowski
ad Bona Miłodroz Feria Secunda post Domi
nicam Ramis Palmarum Quadragesimalem
utrasque anno praesen detulit Exportavit,
posuit Reliquit et deposcione notificavit de
quo praesen Idem Mlis fecit Relationem.

Decretum Comprobaonis Regestri Inter
GG. Siemiętkowskie et Złowocki Latt.

In Causa et Actione Judiciaria infrascra
Inter GG. Josephum et Thomam Siemiętko
wskie actt ab Una et G. Laurentium Zło
wocki Inhaerenc Maioni suae Coram Actis
Authis Rmi facta ac Regestro ad Judm Offi
cij praesen pte ab Altera Citt idq ad Vi
denc et Audienc Ips ad Solutionem Sum
marum Variar Extraditionem rer Mobi
lium in Varia forma et Specie Existen tum
Inventarior nec non Frumentor varij Gram
pt fata ott G. Hedvigis Siemiętkowska

suor Actt

et Ipsius Citti Matris derelicti per Ipsumq Solum intercepti pro pstanda super realitatem Regestri per Ipsum Conscribenda Juramento mediante Sententia Judicij Officij pseni stringi Solutionem et extraditionem rerum Inventariorum ac totius supellectilis domesticae indelati assignari ad quod Juris et Justitiae erit sententiam Alias Citatione eadem pmissa fusius in se obloquenda in diem hodiernam recte Cadenda et devenienda Ptibus Ipsius Utriusque Etquidem GG. Josepho et Thomae Siemiętkowskie fratribus inter se germanis Citti pltem G. Laurentio Złowocki Citti et Judicenda pltem Coram Judicio Officij pseni Comparenda et secum Judlter Controvertenda Judm hocce decrevit pseni decernit Quatenus Pars Actti doceat Ptem Citti de Trno et Contentis Citationis suae Etquoniam Docuit Proinde Judicium Partibus in Causa prosequi iussit iubetq pseni In Prosecutione ulterioribus Earum Partium Controversijs in Judicium suum indicto exaudito Judm Citationem Partes Actti Pti Citti suum ad Judm pro Conscrone Regestri edito decidendae decernit Quatenus Citti Regestrum rerum mobilium in varia forma et Specie existentium Inventariorum frumentorum varij grani Summarum Paratarum ac totius supellectilis domesticae pt fata ott G. Hedvigis Siemiętkowska Actti et Citti Matrem derelicti per Citti apprehensarum prosequenda Judiciorum suorum Cadenda et 2da prius proximiusve abhinc in Cro Plocenda Celebranda

realiter

realiter Conscribat Realitatemq Conscri
ptionis sufficien Regestri Comprobet Conser
vandę Trinum Ptibus memorato Utrisq in Palle
gatis Judicijs suis sine quavis adcitatione Con
parendi Parato peremptorium J Continenę Mtrq P.
Valentinus Michalak de Cierszewo Authq
et Jurato Palam rōit Quia Ipsi Citationę
Lito Sigito p Trinis Pseny servienę ed ito
conę Pfato Cito ad Bona Druchowo Sab
batho post Festa Solemnia Paschae Anno
Pseny detulit exportavit, posuit reliquit
et de positione notificavit de quo Pseny
Jdę Mtis fecit Relaonem

Baniti GG Malewscy p G Casimir Niedroski

In Causa et actione Judiciaria Infrascrta Inter G Ada
mum Niedroski Acto ab Una et GG Adamum et
Casimir Fres inter se Germanos Malewskie Dnos
Inhaerendę Legibus Rni de perhibendę Testimonij
Sancitis ad Judm Officij Pseny Pte ab altera
Cito idq p Eo Qualenus Ipso Itquidę Ipsi G Ada
mus Malewski L Paulum Turbacz Subditum
suum ad perhibendę Testimonium in Causa Inter se
Acto ab Una non finitum

Decretum Condescensionis Inter GG Włoczewskie Czarnomskie
Gołechie ac alios

In Causa et actione Judiciaria infrascripta inter GG Adamum
Włoczewski et Margaretham Czarnomska Mathiam
Gołecki ac Mariannam Czarnomska quidę Consortes in Assa
mayitorum Judicium Conjuges et
acto ab una, et G Joannem Czarnomski Inhaerendo maoni
acthe

In Termino hodierno ex adcitatione Literali Castren Capitt
Plocen Cujus Tenor Sequitur Talis. Onuphrius in Sieprze
Bromierskie Plocen Plonsien ac Capitaneus. Tibi G Joanni
Czarnomski de Persona Bonisq tuis gnaliter omnibus

vigere.

vigore Regio et nostra qua hac in parte fungimur
Capitt authe mandamus, Ut in Judicijs Crem Capitt Plocz
tra Secunda prius aut proximius ab hinc in Castro Plocen
Celebrand pitter ac peremptorie Compareas, Ad Instantiam
GG adami Wtoczewski et Margaretha Czarnomska, Ma
thiae Gotecki ac Marianna Czarnomska Invicem Conjugum
actt, Quite et quidem Consortes in Assa maritorum
Inhaerendo maoni authe factt litat Seu potius loco
peragend Executionis ad paratt Condnem adcitant
idq ad videnda et audienda te ad Solutionem Summae
Dotalis de Bonis Paternis et maternis Se actt Consor
tes respicien Sententia Judicij nostri Stringi, Solutionem
una cum provisione demandari Condescensionem in ordine
constituend massae Substantiae ad Bona Czarnomino
Rynki assignari in Sublationem Condemnationis poenas
decerni, Litis Expensas refundi, ac id quod Juris erit
decidi Sis pariturus et Judtter, Responsurus, Datum in Castro Plocen
Feria Secunda post Dm Ramis Palmarum Quadtem
Anno Domini 1780. In Diem hodiernam recte Caden
et devenien Partibus ips et quidem GG adamo Wtoczewski
et Margaretha Czarnomska Invicem Conjugibus actt per
maritum Suo et Contis Suae nne pitter, GG Mathiae Go
tecki ac Marianna Czarnomska itidem Conjugibus actt per
Eund et G Joanne Czarnomski litt et Indicien per G Matheum
Krzywkowski Inscriptum Plenipotentem Siquidem Pars actt
nunc primum ad maonem pro Constitutione Dotis de Bo
nis Paternis et Maternis ex Bonis Czarnomino Rynki
concernen Pars actt, Partem litt Suum ad Judm Convenit,
Dicto amputata Dilatione communicationis Docu
mentorum tandem per partem litt indebite affectata
Partibus in Causa Experiri mandavit mandatq praesen
in experimento ulterioribus earundem Partium Controversijs
in Judm Suum Inductt Exauditt, Judm decidendo Citationem
Partis actt, Parti litt Suum ad Judm Editt Quoniam Causa
praesens sine Condescensione decidi nequit, Proinde

necessariam

necessariam esse condescensionem D. Hiacinthi Priedpetskied
Mathej Lisouski Burgrabior loci prorex captato tempore ad
fandum Bonor Starmonino Lyrski Senestat Lui D Burgrabi
unius absentia non obstat prout ad euentu sui tempestive
faciend assistatione mutuo partium sumptus condueredson
descenseri ante omnia Exportationem Documenterum Mapam
substantia tam Materna quam Paterna, Quibus exportatis
oneribusque liquidatis Dotem aut eorum de inuenient,
et bis & aut solutionem ejusd Dotis prefig erit in casu vero
solutionis sortem Doti correspondentem Dividendi Inquisito
nes si necessitas postulauerit expedient, Juramenta si necesse
fuerit Exigent, Rigores Decretorum annullent, Interlo
cutorias omnibus et singulis protestationibus nihil in tantum et pre
solutum Reliquend Dubia quavis resolvend pro Justo et
Equo ad Contenta Termini et Jurisdictionis singulariter deinde
Dijudicabunt, et moderabuntur Cujus vel quor decisioni
Partes utroq parere et acquiescere ac Judicatum pati,
Subpena Decoris illo in Termino Condescensionis super
Parte Controvenid publicand debebunt ac tenebuntur
Lucta pena Simplii Quatuordecim Marcar Polonicar per
Partem Compensand Judicio autem alterius partis per
medium minstanti Solita Juris praxi Solvend pro quo
Condescensionis Termino Partes quem valuerint
et negotium exigerit adibunt adituand de
conventionales Terminos instituant omnes Sub
dimid Rigore panae Decoris Super non Comparend
Extendend compareant, et Judicatum Subsistant, non
tinent MRI P. Valentinum Michalak de Corpsewo authus
et Peratt palam Reddit, Quia ipse Adit Citationem Literalem
Sigillatt pro Terminis Prefixis Decreti Edicti Contra
prefatt adictt ad Dona Starmonino Lyrski Juxta
Datam et annexum in Adituatione ponit Detulit,
Exportavit, posuit Deliquit et depositorem Effi
cavit de quo prorex Ter Actus fecit Relationem,

Decretum Inquisitionis inter D. Zgsiorowski et Zbyszynski
In causa et actione Judiciaria Inscripta inter D. Jannem Q.
Siorowski actt Abuna et D. Paulum Zbyszynski Inhaered Domaro
Sed actis Sactt Adquidicum Siem parte Absentia
pro Eo. Quia ipse nulla habita ad Sactt ratione venit Dsso

mandat

Difamavit, postposuit honorem nobilitarem detraxit, Impro
babilia nonquam deducendae cum Summa Ignominia objecit,
malleo adunco aliquoties actt ni non nullis defenderetur
jcoratus est, Concessere comminationes Varias propallavit, Viam
liberam actt aliquoties obsessit, hospitium Sui actt
in Oppido Plonsk Superinvasit, Violentias plurimas
omnimoda Inquisitione probandae peregit, Quare Citatur
ad Videndae et audiendae ipsa ratione praemissorum ausuum
poenis Juxta demeritum facti, puniri, Inquisitionem
Educendae declarari, ac id quod Juris erit Decidi et
Sententiari, alias Citatione Eadem praemissa fusius in se obla
quendam in diem hodiernam recte Cadendam et devenienda Par
tibus ipsi et quidem P. Joanne Gosierowski actt pitter et
P. Paulo Zbyszynski Dicto Prawda Citt pitter Coram
Judicio praesentem Comparendi et Secum Judicem Controvertendi
Quae Partium Controversijs in Judicium Suum Inducitt
Exauditt Judicium Decidendo Citationem actt Citt Suum ad
Judicium respectu attentatae Violentiae Editt ad affectationem
actt Parti utrique dededit et Concessit prout praesen
dat et concedit Dilationem Inquisitionis super Termini contenta
et Protestationis actt ~~tam~~ Improbationem objectorum
quam Emundationem in Sequendo Judicijs Suis ~~Eadem~~
Tra Vdaprius et Proximius ab hinc in Cro Plocen Celebrandae
Educendae Conservando Terminum Partibus memoratt
utrisque in praeallegatt Judicijs Suis Comparendi paratt
peremptorium In continenti M. P. P. Valentinus Michalski
de Cierszewo authus et Juratt palam Divit, Quia ipsa
Citationem Literatt Sigillatt pro Terminis praesen
Servien Editt Conc praefatt Citt ad Bona Zbyszyno
otrokowe Zeria Secundapt Dm Pamis Palonar Quadlen
anno praesen detulit Exportavit porcil Reliquit et
deputione notificavit de quo praesen Idem Mifecit
Relationem

Baniti Infideles Abraham Izraelowicz et Lewek Mo
skowicz Judaei Drobinen per G. Petrum Karski.

In Causa et actione Judiciaria Infrascripta Inter G. Petrum Karski
actt abuna et Infideles Abraham Izraelowicz et Lewek Mo
skowicz Judaeos Drobinen Inhaerendo Scripto Certo manali Super

Summam

Curiam Mille Septingentorum Zyrd in Drobin Die
Ima Julij 1765ti anno Datuatt ad Judicium officij presentis parte
ab altera Litt ad videndum et audiendum ips ac Solitorem
ejusdem Summa dispensus Expresse Mille Septingentorum
emprovisione ab Eadprovenien Sententia Judicij officij Spec
Stingi Solitorem instantiarem emprovisione demandari
litis expensas refundi aut quod Juris et Justitiæ esset Senten
tian, Alias Citatione Eadpræmissa Serius in Scto Blogue
jn Diem hodiernam recte Lader et devenien Partibus ipsis et
quidem pro Petro Swarki autt per Matthiam Starzewski
et quoniam Desicij ; et Infideles Abrachan Izraelowicz
et Lewek Moszkowicz Judæi Drobinen Litis prozed in der
mino disparent, et Secundemmare permittent Prout de Stat
autt pro Judicio officij pred per Plen potentem compa
rens, et Unum eundem hodiernum per dictum Judicior
modernor tractum Une attentans memorat Litt ad jus
jurandum per Mlem Dnum Exalem Procidum Valentinum
Michalak de Cierszewo authum et paratt tibus et
ultra Juris Jurnam Viribus quatuor Clamatt et vocatt non
tamen Comparen et hac ratione non Solutionis Demum Termino
comparendi ad mittendum Judicio officij pred Judex ac officio
Condemnavit, Condemnato per ultenoratum Dnum per Judicem
hoc Ea in Causa fieri et Exequi postulavit et Judex
officij pred Juri Communi postulationig Datis autt attentis
annuendo pœnam Decoris super Eis Litt disparen decrevit
prout decrevit, et ad publicandum Eandem Decoris pœnam
Superscripti Mlem Judicem addidit et deputavit, cui Mlis
Satisfaciendo Deputationi cui a Judicio officij pred habita memoratt
Decoris pœnam ac pro et Infideles Judæos Drobinen Litt
espectantes Juri Communi Contrarios et Rebelles Limi Atio
Stubus Judicis ac in aliis locis publicationis Litt prozed plurimum
Nobilitate ad Judicia modernum forumq publicum Congregatt
alta Sua præconica et Sonora voce proclamavit publicavit et
ad notitiam omnium protunc prozed in Dubium deduxit de
quo per Eden Mlis e loco publicationis Suem ad Judicium Dien
fecit Relationem, postquam publicatt ut premissum est Decoris
pœnam, Judex pro fatiendo Justa prescriptum Juris Commu

nis

Communis Executione Gsum B. 6 Ploc. quemvis Quiprius requisitus fuerit facilius ve per partem actt. vindici poterit addidit et deputavit, Qui Gsus Burgra loci pser quivis Exequendi munus officij sui pprendoq additioni a Judicio officij pser habite Eandem ~~Pannam~~ Executionem ~~pennam~~ ad primam Partis actt requisitionem Decretiq pser Exhibitionem facere et peragere debibit ac tenebit Idque sub poenis Conc negligentes officiales Legibus Reni descriptis in continenti M. P. L. Valentinus Michalatt de Cierszewo authus et jurat palam Lvit, Quia ipse Citationem Literatem dejillat pro Terminis Servien Edictt Contra praefatt Cittt ad oppidum Drobin Domasq Cittt Ibidem Sittt Tarda pt Dom Piamis Palmar Quadlem anno pser detulit Exportavit posuit Reliquit et depositione notificavit de quo pser Rdo Mtis fecit Relationem

Decretum Inquisitionis Inter Gsos Nadrotowskie et Czachorowski Latt

In Causa et Actione Judiciaria infrascripta Inter Gsos Hieronimum et Mariannam de Wawroskie tum Andream atq Sophiam de Wielunskie invicem Coniuges tum Casimirum ac Mathiam cor. Filios Nadratowskie denique Ignatium Rucinski G. Heronimi Nadratowski Privignum ad extremum L. Franciscam Viduam G. Andreae Nadratowski Subditam actt ab Una et Gsum Paulum Czachorowski Inhaerendo Proaoni raone infrascripto facto in Assia cui ~~Com~~ de Lege Competierit ad Judm officij praesens Parte ab Altera Citt ad videndum et Audiendum ipso rne suor actt Gsor Nadratowskich Coniugum et Filior sine minima raone ubiq locor Infestationis oppressionis verbis Calumniosis Affectionis

affectionis q Mathei Nadratowski binis vicibus
in Campis preventi oppressionis Concussionis q
Heronimi Nadratowski cum evibrata frameam
Duellum lege vetitum provocationis renuentis Duel
lum et e Domo non exeunt postpositionis dishono
rationis q Casimiro Nadratowski in Oppido Sepre
tempore nundinarum frameae a latere violenter abstra
ctionis et vaginarum fractionis Damnique exinde seu
expensarum in Compantionem novarum vaginarum Cau
sationis insuper Casam q Heronimi Nadratowski
propriam superinvadendae Violentiarum Peractio
nis L. Franciscae Subditae Concutere et de Eadem
Casa Eijcere attentationis ad extremum lini
q Andreae Nadratowski proprij per Unum Sulcum
stadio protendens Curru equitandae in nihilum reda
ctionis aliarumque Inconvenientiarum et Iniuriarum
Interrogatorijs exprimendarum et Inquisitionibus
Probandarum illationis poenis tam Personalibus
quam Crumenatis puniri Easque super Ipso exten
di Damnaque Causata bonificandae decerni
ac id quod Juris et Justitiae erit Causaque prae
sens poposcerit statui et Sententiari Alias
Citatione eadem Praemissa fusius in se obloquens
in Diem hodiernam recte Cadens et deveniens
Partibus Ipsis Utrisque Etquidem QQ. Heronimo
et Marianna de Wawrowskie Andrea et
Sophia de Wielunskie Invicem Coniugibus
tum Casimiro et Matheo Filijs Nadratoskie
L. Francisca Vidua Praedicti q Andreae Nadra
towski Subdita atque q Ignatio Rucinski Actor
per eundem q Andream Nadratowski suo Et

supra

suo et suprascripto Actor pltor nne G Paulo Cza
chorowski Citto per G Mathiam Starczewski Co
ram Judicio Officij pseng Comparenc etc. Judnm
Citationem Partis Actor Citto ad se nne attentatam
Violentiam edito decidenc ad affectationem
Partis Actor Parti Utriq dedit et Concessit prout
pseng dat et Concedit Dilaonem Inquisitionis
super Contenta Proaonis et Citacione Partis
Actor in sequenc Judiciorum suorum Cadentia
educenc Conservanc Trnum Partibus memo
rato Utrisq in pallegato Judicijs suis sine
quavis ad citatione comparendi Paratt Perem
ptorium In Continenti M R G P. Valentinus
Michalak de Cierszewo Authus et Juratt
Palam rvit Quia Ipso Citaonem Literatt
Sigitt p Trnis pseng servienc edito conc
pfato Citto ad Bona Przeradz Parva Fra
Secunda pt Dm Ramis Palmar Quadrlem
Anno pseng detulit exportavit posuit reli
quit et de positione notificavit de quo
pseng Jdc Mlis fecit Relationem.

Banitus G. Jezewski per G. Dzierzanowski

In Trnd hodierno et Decn Antenori Judicij Offij
Pene Fra 2da pt Fm Circumcisionis Xti Dni Ao pseng
Inter G Mathaeum Dzierzanowski Actor ab Una et G Ada
mum Jezewski Citto, Pro ab Altera latt Quomediante Decn
In Causa Rne extraditionis Stanni valentis quadra
ginta Octo Florenc Polt ab Actor mutuo accepto
in sequenc Judicijs Crnc Plocenc ut pote modenis
cum Trni in Jbrie, Ltma Conservatione facto Ejusd Citto est
demandata alias Decn Eorum pmissa Fusius in se obloquen
in diem hodiernam rute cadenc et devenienc Ptibus
* in junctae Evasionis

Ips

Ipsum quidem G. Matheo Dzierzanowski Acto pltis et quo
niam G. Adamus Sabba Jezewski Lito praesens in termino
disparet et se condemnare permittit Proinde praefato Pars
Acto coram Judicio praesens pltis comparens et terminum eundem
hodiernum per totum Judicium modernorum tractum
Ltme attentans memorato Litato ad Jus juridice per M.
R. G. P. Valentinum Michaluk de Cierszewo authum
et Jurato tribus et ultra Juris formam vicibus qua
tuor clamato et vocato non tamen comparens Rne
Contraventionis Decreto Judicij Sui in Puncto injun
ctae Ejus evasionis in negotio vro Principali rne non
ex traditionis Stanni quadraginta octo Flor. Pol.
valens admittentem Judicio Officij praesens Judicialiter
ac Officiose condemnavit condemnatque praesens ulterio
rius sibi per Judm hocce Eadem Causa fieri et exequi
Postulavit et Judm Officij praesens Juri communi postu
latoriq Ltis Acto utilitate annuens Pnam Bnis
Supra eodem G. Adamo Jezewski Lito disparens decre
vit praesens decernit et ad publicandum eandem Bnis Pnam
supra scriptum mlem Judlem addidit et deputavit Qui
mlis satisfaciendo deputatione Sua a Judicio
Officij praesens habito memorato Bnis Pnam ac Ipsmet
Lito disparens esse Banito Juri communi contra
rium et rebellem hic in Actorum Stubae Judlis ac in
alijs locis publicationi solito praesens plurima soli
tate ad Judicia moderna facta publicam congre
gato alta sua praeconica et sonorosa voce proclamavit
publicavit et ad notitiam omnium pertinere praesens in dubium
deduxit de quo praesens Jdem mlis # fecit Relationem
Post quam publicato ut praemissum est Bnis Pnam Judm
Officij praesens pro faciendo Juxta praesentem Juris communis
Executione G. B. C. P. quamvis qui prius requisitus fuerit
facilius ve per Ptem Acto conduci potest addidit et deputa
vit Qui G. B. C. P. quivis satisfaciendo muneri Officij sui
# eloco publicationis eundem ad Judm rediens fecit

parendo q̃ ad dictum a judicio Officij p̃sens
habit Rem̃q̃ Executionem ad primam Pis audr
quitionem Dañ q̃ p̃sens a habitationem fuer it
pagro debit̃ ac teneb.t ad q̃ sub Pñs Contra
riantes Officiales Legibus Rni sancit̃.
Dictatis Citationis ~~Officij~~ Keynik et G. Pintowski
In Dñi hodierno ex decreto Antenor. Judicij Officij
Praesens Iniuncte Evasionis T2 pl̃ In Circumazionis
Acta Dñi Ad q̃sens inter P.m ~~Spl̃em~~ Onuphrium Key
nik Consulem Civis S.R.M. Acti ab Und et G. Igna
cium Pintowski Cit̃ parte ab altera Lat̃ Quo mediante
Decro In Causa rñe Solutionis Summe Centum
Quadraginta Priem Florenorum Octodecem Blony
~~Scripta~~ Manuali per Cit̃ solvi a se curati
ac secundi Quote Sex Florenorum Pol̃ ejusdem debite
In sequenz Judicior. suor Cadentia ut poste mo
derna cum Iuramento ibiq̃ Contenti Ejusd Conser
vatione Parti Cit̃ Evasio est Demandata Alias
Decreto coq̃ p̃missa Fassionis se obligueng In diem
hodiernam recte Cadenz et devenienz Pñtibus ipsis
Utriq̃ Et quidem P.m ~~Spl̃i~~ Onuphrio Keynik Civ.
Consule Actr̃ pl̃te et G. Ignatio Pintowski Cit̃ per
G. Mathaeum Krzywkowski Coram Judicio officij
p̃sens Comparenz et se cum Jure Suo Contradicit etc.
Judex Insistenz Decro Judicij sui in Antedatis
Judicijs suis inter Partes ~~Actr̃~~ Actr̃ Lat̃ quo mediante
Eidem G. Pintowski Cit̃ Evasio injuncta est Ratifica
tio Mentionat̃ Cit̃ memorat̃ Decri Instanti
et additur Eidem Pñs Judicis ad Pronuntiandum Justi
Rotham Tamen ad reportationem Comparendi Cit̃
pro Causa sua Majoris Importantiae In pertractatione Judi
cij Coram Se hactenus nunc agitat̃ actualiter
Attentaq̃ allegat̃ Judex Officij q̃sens Eidem Cit̃ Con
cessit put q̃sens Concedit Dilationem Majoris quam
In sequenz Dominicam Coram Ploceni Termini juxta Legem
obtinere Benebitur Conservando Jurium Partibus
~~Judex Officij~~ statuit Quatenus

memorat

memorata utrisq in pallegata Judicijs suis sine quavis adcitatione Comparenc paratt peren ptoriam.

Decretum Adcitationis Inter P.R. Kochanowski C.C.P. et G. Sniechowski ac Alios Satt.

In Causa et Actione Judiciaria infrascrita Inter P.R. Josephum Korwin Kochanowski C.C.P. Actt ab Una et G. Casimirum Sniechowski Inhaerenc Maoni Coram Actis Authis Rni facta ac Alijs Documentis ad Judm Officij psen Parte ab Altera Citt idq ad videnc et Audienc ipso ad Comportationem Contractus tenutarij Inter se Actt ab Una et ipso Citt respectu tenutae Sanctuarij ad Ecclesiam Biattenc initi et Confecti parte ab Altera sententia Judicij Officij psen stringi quo Comportatt Solutionem restan Summae 500 Floren Polon ex Summa Majori p tenuta Eiusc Sanctuarij Biattenc indelicet Septingentor Floren Polt pvenienc injungi Litis expensas refundi ac id quod Juris et Justitiae erit decidi et Sententiari Alias Citaone Eadc pmissa fusius in se obloquenc In diem hodiernam recte Cadenc et devenienc Partibus Ipso utrisq Et quidc Prli Rensmo Josepho Korwin Kochanowski Canonico Cadrli Plocen Actt per G. Mathaeum Krzywkowski et G. Casimiro Sniechowski Citt per G. Chrisostomum Zielinski Coram Judicio Officij psenc Comparenc etc: Jud Citaonem Actt Citt suum ad Judm p Comportatione Contractus Tenutarij

Sanctuarij ad Ecclesiam Biallenę spectan
edito decidenę Siquidę Comparens G Casimiri
Smiechowski Citt Prli Rndssmo Andreae Cha
linski Canonico Cadrli Plocenę Summam Con
tractu inter Partes Comparenę Jnito Constitutt a Citt
~~Citt~~ percipere et a Subditis Censum recipere
praepedivisse obiicit ac Possessioni non insti
tisse infert ideo ad Solutionem Summae
pro qua ab Actt Convenitz non tenetz allegat
Igitur Judm Officij praesen suspensa Reso
lutione praesenę negotij necessariam esse Com
portationem Contractus tenutarij Per Ptem Citt ac respe
ctu praemissorum Eiusdę Prlis Rndssmi Cha
linski pro sequenę Judiciorum suorum Cadentia
subsequenę adcitationem adinvenit Conser
vando Trnum Partibus memoratt Utrisq
In praallegatt Judicijs suis sine quavis
adcitatione Comparenę Paratt perem
ptorium In Continenti MR J P Valentinus
Michalak de Cierszewo Authus et Juratt pa
lam rvit Quia Ipsa Citationem Literatt Sigitt
pro Trnis praesenę servienę edito conę praefatt Citt
ad Bona Dragan 4 6ta pt Festa Solennia Pa
schae Ao praesenę detulit exportavit posuit Re
liquit et de positione notificavit de quo praesenę
Jdę Mlis fecit Relationem

Decrum Statutionis inter GG Makomaski et Lasocki Latum

In Causa et Actione Judiciaria infrascra inter G. Joannem Makomaski Sortis in Bonis Brzechowo sitt haeredem Actt ab Una et G. Vincentium Lasocki Bonorum Jarocino Haeredem Inhaerenae Maoni suae Coram Actis Authis Rni factt ad Judm Officij Psen Parte ab Altera Citt ad videnae et Audienae Extraditionemq L. Gaspari de praefatt Bonis Brzechowo Subditi Nativi a multis Annis Profugi et in Praedictis Bonis Jarocino Reperibilis Jamq p ipo Citt p proprietario Actt ~~Sub~~ ~~dito~~ Agniti et extraditi post vero iteratt Profugi et ad Bona Jarocino deventi et ibiae nupti hucusq reperibilis p ipsq G. Citt extradere recusati et non extraditi sententia Judicij Officij Psen stringi Carentiam Laboris bonificanae demandari Litis expensas refundenae Iniungi ac id quod Juris erit conq ipo Citt statui decidi et sententiari Alias Citaone eaeq Pmissa fusius in se obloquenae In Diem hodiernam recte Cadenae et devenienae Partibus ipo Utrisq Etquidem G. Joanne Makomaski Actt p G. Laurentium Bronierski Inscrum Plentem et G. Vincentium Lasocki Citt per G. Mathaeum Krzywkowski Inscrum Plentem Ltimo Trno adinvento Judm Officij Psenae Partibus in Causa Psenae prosequi jussit iubetq Psenae In Prosecutione Ulterioribus Earae Partium Controversijs in Judm suum inductt exauditt Judm hoc Citaonem Actt Citt p extraditione Subditi editt decidenae Necessariam esse Lsi Gaspari Subditi de Bonis Brzechowo nativi p melior Informatione Judicij sui ad Investiganae Proprietatem Eiusae in Sequenae Judicior suor Cadentia Statutionem subsequenae adinvenit Conservanae Trnum Partibus memoratt utrisq In Praealleyatt Judicijs suis sine

quavis

quavis ad citaone Comparenc Paratt Peremptorium
In Continenti M. R. G. P. Valentinus Michalski de per
sewo Authus et Juratt Palam Rvit Quia Ips Ci
tationem Literatt Sigitt p Trnis pzenc serviene editt
conc pfatt Citt ad Bona Jarocino Fra 2da pt Dm
Ramis Palmar Quadrem Ao pzenc detulit exporta
vit posuit reliquit et de positione notificavit de
quo pzenc Jdc Mlis fecit Relaonem.

Decrum Comunicaonis Documentor inter GG. Złowockiet Sie
miętkowski Latt

In Causa et Actione Judiciaria infrascra inter G. Lau
rentium Złowodzki Actt pltes et GG. Josephum et
Thomam Siemiętkowskie Inhaerenc Inscriptioni Au
thae Coram Actis pzenc F 2da pt Fm SS. et Indi
viduae Trinitatis Ao 1734. p ott G. ~~Laurentium~~
Paulum Siemiętkowski ips Citt Parentem sui
vero Actt Rdictricum in Personam G. Hedvigis
de Siemiętkowskie qpis Citt et sui Actt Matris su
per Summam Ducentor Tync Recognitt tum Ma
oni suae Authae factt seu facienc ad Judm Officij
pzenc Pte ab altera Citt Idq advidenc et Audienc
Ips ad Solvonem Portionis ex Summa passerta Du
centor Tync se Actt Concertienc una cum Provicio
ne pvenienc ad alterum tantum Accreta per Sen
tentiam Judicij Officij pzenc stringi Solvonem
pmissae Summae indictatt assignari Caetera p Cau
sae pzenc exigentia Conc Ips statui Alias Citaone
Eae pmissa fusius in se obloquenc in Diem hodi
ernam recte Cadenc et devenienc Ptibus ips Utrisq
Etquidem G. Laurentio Złowocki Actt pltes et
GG. Josepho et Thoma Siemiętkowskie Citt
pltes Ltimo Trno declarato Judm Officij pzenc
Ptibus in Causa pzenc prosequi mandavit mandatq

Praesenc

mandatq̃ ꝑsenę in Prosecutione Competenę
Actoratu et Actione adinvento Ptibꝰ in
Causa ꝑsenę mox directe respondere iussit
iubetq̃ ꝑsenę in Responsione decidendę
Citaõnem Actꝰ Citꝰ ꝑ Soluõne portionis
Summę Trnõ Com prehensę suum ad
Judm edit Siquidę ꝑsens Causa Inveterata
suo in Judicio ꝓmovetꝫ Proinde Hocce Judm
ad mentem Legis dedit et Concessit Prout
ꝑsenę dat et Concedit Dilaõnem Dilaõnem
Communicaõnis Documentorꝫ ꝑvijs Conseri
bendę per Utrasq̃ Ptes Summarijs ac me
dianę super realem Comportaõnem ꝓstandę
Jurto in sequenę Judiciorꝫ suorꝫ Cadentia
Comportandę Conservandę Trnum Partibus
memoratꝫ Utrisq̃ in ꝑallegatꝫ Judicijs
suis sine quavis adcitaõne Comparendę
Paratꝫ peremptorium In Continenę MRGP.
Valentinus Michalski de Cierszewo Authꝰ
et Juratꝫ Palam Rvit Quia Ipsꝰ Citꝰ Litꝰ
Ligitꝫ ꝑ Trnis ꝑsenę servienę edit conę ꝑfatꝫ
Citꝰ ad Bona Sięmiętkowo Retki F 2 dep t
Dm Ramis Palmar Quadrlem Lõ ꝑsenę
detulit exportavit posuit reliquit et de
positione notificavit de quo ꝑsenę Jdę Mlis
fecit Relaonem.

Banitt G. Zochowski per G. Zochowski

In Trno hodierno ex adcitaone Literali Crenz Capitt
Plocenz Cuius tenor sequitz talis Onuphrius in Signe
Bromisski Plocenz Plonscenz etc. Capitaneus Tibi
G. Joanni Zochowski de Persona By tuis gr Obg Vi
gore Regio et nra qua hac in Pte fungimur Capitt
Authe mandamus ut in Trnis Querelar Causarq
Officij Judicijs F. 2. prius vel proximius ab hinc in Cro
Plocenz Celebranae pltter ac peremptt compareas ad
Instantiam G. Stanislai Zochowski Actt Quite Inhae
rendo Scripto Certo manuali super Summam
130. florenz Pott p Te Citt sibi Actt dato Citat
seu potius ad paratt Condnes loco peragenae Exe
cutionis adcitat idq advidenae et Audienae Te ad So
luonem supra exaratt Summae 130. florz Pott una
cum Provisione a data Scripti ab Eadem Summae pve
nienz sententia Judicij nri stringi Soluonem indi
latt assignari in Sublaonem Condemnaonum Re
nas injungi Litis expensas refundenae declarari
ac id quod Juris erit decidi Datt in Cro Plocenz
Fra 2da pt Dnm Ramis Palmar Quadrlem 1780
In diem hodiernam recte Cadenz et deveniens
Ptibq ipso etquidem G. Stanislao Zochowski Actt pltter
Etquoniam G. Joannes Zochowski Citt prsenz In
Trno disparet et se Condemnare permittit Pro
inde prtata Pars Actt Coram Judio Officij prsenz pltter
Comparens et Trnum eunae hodiernum p totum Judiorum
modernorum tractum 1time attentans memoratt Citt ad
Jus Juridice p MRGP. Valentinum Michalak de Czerszewo
Authum et juratt tribq et Ultra Juris formam vicibq
Quatuor Clamatt et vocatt non tamen Comparenz
rne no Soluonis Summae in lucro Ultimanae fortis fa
cienae Executionis alias in toto seu p toto lucro negotij
sui Principalis admittenz Judio Officij prsenz Judlter ac Offse
Condemnaoit condemnatq prsenz Ulterioraq sibi p Judm
hocce eam Causa fieri et Exequi postulaoit et Judm

Officij Praesens Juri Communi Postulaoniq Ptis Actis uti
licite annuens In vim Eiusdem Sacri Ultime hac in Cau
sa obtenti poenam Baonis super eodem Citto Decrevit
praesensq decernit et ad publicandam Eandem Baonis poe
nam suprasensum Mlem Judlem addidit et depu
tavit Qui Mlis satisfaciens deputaoni suae
a Judicio Officij praesens habitto memorato Baonis
Poenam modo praemisso obtento ac ipsum et G. Zocho
wski Citto praesens in Trno disparens esse Banitto
Juri Communi Contrarium et Rebellem hic in
Atrio Stubae Judlis ac in Alijs locis publicaoni
solito praesens plurima Nobilitate ad Judicia
moderna forumq Publicum Congregata alta
sua praeconica et sonorosa voce proclamavit
publicavit et ad noticiam Omnium pro tunc praesen
in Dubiam deduxit de quo praesens Jdem Mlis e
loco publicaonis suum ad Judm redicus fecit
Relaonem Pto qm publicato ut praemissam est
Baonis poenam Judm Officij praesens pro faciens
iuxta praescrum Juris Communis Executione
GBCP. quemvis Qui prius requisito fuerit facilius
ve pro Ptem Actis Conduci poterit addidit et depu
tavit Qui GB exequens munus Officij sui Pa
rensq additioni a Judicio Officij praesen habitto
Eandem Executionem ad primam Ptis Actis requi
sitionem Decrisq praesen exhibitionem facere et pera
gere debebit ac tenebitur idq sub poenis Cons
Renitens offles Legibus Rmi Deseris In Continens
Supraposito Mlis Judlis palam rvit Quia Ipse
Citaonem Literato Sigillo pro Trnis praesens serviens
edito cons praefato Citto ad Bona Loniewo iuxta
Datam In adcitatione posito Ao praesens detulit

expertavit

exportavit posuit reliquit et de posicione notifica
vit de quo presens Jdem Mcis fecit Relacionem.

Barritus J. A. R. Dzięgielewski per Gnosos Jo
Kowaleskie

In Termino hodierno ex Decreto anteriori
Judicij officij praesens inuincta Communicationis
Documentorum feria secunda post festum Circumcisio
nis Christi Dni, Anno praesenti inter Gnosos Mar
tinum, Josephum, Andream, Sigismondum, Ma
theam, et Antonium, Michaelem ac Valentinum Kowa
lewskie Actores ab una et Illustrem admodum Reverens
Valentinum Petrusum Tum Gnosos Josephum Lu
cam et Andream Filiastros Dzięgielewskie, Nec
non Mathiam Lukowski ac Margaretham Dzię
geleska conuinges cum parte ab altera citatos Quo
mediante Decreto, in causa respectu Solucionis Sum
me Nongingentorum florenorum Polonicalium per No
bilem Casmirum Lukowski olim Nobilis Catharinae
Kowaleska inscripta Communicatio Documentorum
prosequentibus Judicijs ~~Castrensi Plocensi~~ suorum cadentia ut pote
Modernis ~~contra~~ cum Termini in Ibidem con
tenti legitima Conservatione est demandata ali
as decreto Eodem praemissa fusius in se oblo
quente in diem hodiernam recte cadente et de
veniente partibus ipsis et quidem Gnosis Mar
tino Josepho Andrea Sigismundo Mathea et An
tonio Michaele ac Valentino Kowalewskie acto
ribus per eosdem Gnosos Josephum et Martinum
Kowalewskie suis et supra scriptorum Actorum
Nomine personaliter Gnosis Andrea Luca et
Josepho Dzięgelewskie Cdi: et Indicentibus per
eundem Gnosum Andream Dzięgeleski suo et
fratrum suorum nomine personaliter Gnosis
Mathia Lukowskie et Margareta de Dzięge
leskie in vicum conjugibus citatis per

Eundem

per eundem et quoniam Illustris admodum
Reverendus Valentinus Dzięgeleski praepositus
Trąbinensis Citatus praesenti in Termino dispa
ret et se condemnare permittit proinde praefata
pars Actorea Coram Judicio Officij praesentis
Comparens et Terminum eundem hodiernum
per totum Judiciorum Modernorum tractum Legi
timae adtentans Memoratum Citatum ad Jus
Juridicae per M. R. G. C. Valentinum Michalski
de Cierszewo Autenticum et Juratum Tribus
et ultra Juris formam vicibus Clammatum et Vo
catum notamen comparentem ratione Solu
cionis Summae Caput ejusdem respicientis
una cum provisione ab eadem provenienti ad
mittente Judicio Officij praesentis Judiciali
ter ac officiose condemnavit Condemnatq praesentibus
ulterioraq sibi per Judicium hoc
ce Ea in causa Juri et Exequi postulavit et
Judicium officij praesentis Juri Communi
postulationiq partis Actoreae uti licitae Annu
endo poenam Banicionis super eodem citato
decrevit praesentibusq decernit et ad publi
candam eandem Banicionis poenam supra
scriptum Ministerialem Judicialem addidit
et deputavit Qui ministerialis Satis faciendo
Deputacioni suae a Judicio officij prae
sentis habitae Memoratam Banicionis pe
nam ac ipsummet Illustrem admodum Re
verendum Dzięgelewski Citatum praesenti
in Termino disparentem esse Banitum
Juri Communi Contrarium et Rebellem hic
in Atrio stubae Judicialis ac in alijs Locis
publicationi solitis praesenti plurima Nobili
tate ad Judicio moderna forumq publicum
congregata alta sua praeconica et Sonorosa

Voce

Voce proclamavit publicavit et ad noticiam
omnium protunc praesentium in dubiam dedu
xit de quo praesentem idem ministerialis e loco
publicationis suum ad judicium rediens fuit
Relationem post quam publicatam ut praemis
sum est Banitionis poenam Judicium officij
praesentis pro faciendo iuxta praescriptum Ju
ris communis Executione Gnosum Burgra
bium Castrens Plocens quemvis qui prius re
quisitus fuerit, faciliusve per partem actoream
conduci poterit addidit et deputavit, Qui Gno
sus Burgrabius exequendo munus officij sui
parendoq addicioni a Judicio officij praesentis ha
bite eandem Executionem ad primam partis
Actoreae requisicionem Decretiq praesentis Exhi
bicionem facere et peragere debebit ac tene
bit idq sub poenis contra renitentes officia
les Legibus Regni descriptis cum comparen
tibus vero Judicium officij praesentis ad con
victionem disparentis Caeusum hanc suspendit suspensamq
esse vult ac praesentibus declarat conservando
Terminum partibus Memoratis utrisq in prae
allegatis Judicijs suis sine quavis atcitacione
comparendi paratum peremptorium.

Sub authe Jenie Dept Dni Misericordie
proximo hoc est Die 8 mens Aprilis Anno
Domini 1780.

Decretum Dilationis Inquisitionis inter DD Dietkowskie Dzierzanowskie.

In Causis et actionibus Judiciarijs inscriptis binis primaquidem inter D. Casimirum Dietkowski actt a una, et D. Mathaeum Dzierzanowski Inherendo Bonis authe facti ad Judm Ofui Spectabilis ab altera Actt, idq pro Eo, Quia ps Ques Matricas binas et unum vervecem Sui actt proprias ab Honesto Casimiro Schi actt Quillatore Sine referentia ad Rem actt facti emere presumpsit, ac post Eundem Honestum Quillatorem in fugam expedivit Insuper Suum actt circa Inquisitionem impeditat Quam Icirc, Diffamavit, postposuit, Exinde contra Leges Uni processit Quare citat ad videndum et audiendum ps Rationem premissorum ausuum Compissionis panis Condignis puniri, Statuitionem Honesti Quillatoris per ps in fugam expediti impingi, Inquisitionem Eduendi demandari, Litis Expensas refundi, alterag vocque Inter D. Mathaeum Dzierzanowski actt ab una, et D. Casimirum et Ludovicum Dietkowskie Inherendo Bonis Sue Cram actis authis Dni facti ad Judm Ofui Spectabilis ab altera Actt pro Eo, Quia ps et quidps D. Ludovicus Dietkowski tempore non dudum elapso Ques Matricas Quatuor et unum Vervecem actt proprias ex Campis Dominorum Sonar Vicesimo do Dzierzanowo, abegit, et ad Casimirum Dietkowskie Fratrem Suum adpellit Jam vero ps D. Casimirus Dietkowski non modo Eosdem Ques restituit, Verum pro Suis Eosdem reputavit. Extra Ordinem Eosdem relevavit, tumquoque et porcum per ipsum Sibi actt pro Stramine et aucibus tributum ad ps profugum non restituit, utriq actt Sapissime locuti sunt, Diffamarunt, Improbabilia nequam deducendo objecerunt, pro quo penas in Se traxerunt, citantur igitur ad videndum et audiendum ps et quidps D. Casimirum Dietkowskie ad Extradictionem Eorundem Ovium et Vervecis unius cum accrescentia Sobolis et lactis cinis Compelli, Restitutionem porci injungi, penis pro premissis Violentijs ac lesione honoris Sui actt denigratione multari, Litis Expensas refundi, ac id quod juris erit Scabini Sententiari, alias citationibus iisdem premissa pariter

inch

furius in se obloquen in Diem hodiernam recte cadedet
Devenien partibus ips utrisque et quidem GG Casimiro
Bietkowski actt et citt prtter, et G Matheo Dzierzano
wski citt et actt prtter, G Ludovico Bietkowski citt per
G Casimirum Bietkowski coram Judicio presen Comparen et
Secum Judtter Controversien Quar partium Controversijs in
Judm suum Inductt Exauditt Judicium Citationes Partium utrarumq
suum ad Judm respectu attentatar Violentiar mutuo ad se
usurpatar Edit decidendo Combinatis actoratibus et Rea
tibus ad affectationem Partium utrarumq Eisdem Partibus
in probationem et reprobationem objectorum super Contenta
Protestationum et Citationum dedit et concessit, prout
presen dat et Concedit Ditationem Inquisitionis in
Sequenti Judiciar Suor Cadentia Educend Conser
vando Terminum partibus memoratt utrisq in
praeallegatt Judicijs suis sine quavis ad citatione
Comparendi paratum peremptorium. Incontinenti
MM G P Valentinus Michalak de Czerszewo authus
et juratt palam Rivit Quia ips Citationes Literales
Sigillatt pro Judicijs presen Servien Edit Contra
Pfatt citt et quidem Contra G Dzierzanowski
ad Bona Zagrobka Feria Sexta pt Festa Solennia
Paschae, Contra vero GG Bietkowskie ad Bona Smar
dzewo Feria Sexta Magna utrasq anno presen detulit,
Exportavit, posuit Reliquit, et depositione notificavit
de quo Episc Mis Relatio.

Decretum Inquisitionis inter GG Przedpelski Trembinski ac alios

In Causis et actionibus Judiciarijs infrascriptis binis, prima quidem inter G
Thadeum Przedpelski actt ab una, et G Joannem Trembinski Bonorum
Dzwierno Tenutarium possessorem Dominum, tum Laboriosos Valenti
num, Bartholomaeum Thomam, Petrum atq Rosaliam Tabernatriem
tum alijs Subditos de praedictis Bonis Dzwierzno ac Eorum
Famulos, et quidem Subditt et Famulos in Assa Domini
Inhaerendo manifestationi factt authe ac arresto Im
positi ad Judm presens parte ab altera citt idq pro Eo.
Quia ips G Trembinski licetsi Sciverat quod L Petrus apud se
actt Servitia obeunt res Varias frumenta ex Granario et holodio

ac voli tibi

Volatica Domestica clandestine auferebat, et Eadq; ad L. Zofaliam Matrem
Suam transportabat nonnulla Varijs Personis Distrahebat, Se
minique ad Quingentos Florenos Ac post non Simili Servitijs
a Se aufugavit, brevi post L. Zofalia Mater ejus de Bonis
Dronowo Sine Jutu Sui auth Se alienavit, Ac vero ad Inven
taria per L. Cieslinski p dictu Bonor. heredem in auxilium
dath Sibi auth Inventario porrect nihil eo non restituit, tamen
ips L. Trembinski advenien ips ad Tabernam Bonorum Prefecto
wo L. Franciscam Sui auth Subdit a Servitijs In Sequel Con nis
Susceptis Sine Jutu Sui auth avocare presumpsit, brevi q
Eadq L. Franisca a Se auth aufugit, Eodemque Laborios Zofaliam
Matrem cum Petro filio et L. Franciscam Sui ets ad Sequi
sitionem Sui auth aufugere permisit, tamen Subditos Bonorum
Dzwierzno cum Eorum Famulis Circiter ad Triginta Personar
Convocavit, et in Se auth Subordinavit, Sui Subditi Se auth oppresi
erint, Insuper Protestatione contra Se auth facta Irrealibus
punctis Repleta Se auth Circumscripsit, Exinde contra Leges
Regni processit, Quare citantur ad Videndq et audiendq
ips conver respectu premisor omnium poenis puniri, Statuto
rem predict LL. Petri filij et Zofalie Matris pro dandae Sibi
auth Justificatione Sententia finalej Officij p Per Stringi
Inquisitionem, penas in tuitu Circumscriptionis Decerni, altera
quoque inter L. Joannem Trembinski Bonorum Dzwierzno Dene
ficium postpositorem auth abuna et L. Thadeum Radzpetski
Dominium et antecium Eualterius nominis Famulum et
quid apta indigere cum Eadq de Lege requisita Inhoredo
Protestationi Sorem autis authenticis Regni facta ac
Officioso arresto ad quem Officij p ad per te abattera
tur idque pro Eo. Quia ips L. Radzpetski Dominus
nulla habita ad Honestam anthowa Tabernatrix dem
auth pretensione in primis advenien Bona Dzwierzno possessiori
auth Tenutarie Subjecta Honestam mariannam ejusdem
Honeste Anthowa filiam violenter ad Bona Dronowo Inter
cepit, deinde auth in Bonis Dzkawczyno Existen infestavit,
ac post ex Eisdem Bonis Dzkawczyno cum prefata Honesta
anthowa revertent in via libera a pecunia cum prefata Ps famula
Similiter infestavit, aggravavit ac bombardam ips aliquoties
Eduerse Demandavit.

prosequit,

proripuit, eandemq. Honestam anthowa Sui aut Laberatricem per
vim ex trahibus aut pro Capillis arripuit, oppressit, conuls
et ad Bona Dzorowo Domumque Suam adduxit, aut tunc
temporis malevole lesit postposuit, et Eandē non tantum
violentiam aut Intulit, verum etiam damnum nobabile
in propinatione, siquidem actor de oneribus Laberalibus
apud nanquem Sunt est ignarus, periq. penas personales
et Crumenales Judicio arbitrarias ipsi utriq. propria
nempe omnibus Violentijs Sui Cubuerunt, pro quibus penis
Super ipso Deuenend et Esterendo, nec non bonifiratione
damni in propinatione causati prosecr Citatores tabellan
bur Alias Citationibus Eisdem premissa Seruire Obloqui
in Diem hodiernam recte Laden et deuenien partibus ipsis
utriq. et quidem D Thadeo Dziedpetski aut et Cillyttes
et D Joanne Trembinski Cill et aut pottes DD Valentino, Bar
tholomeo, Thoma Petro atque Leralio Laberatricis Sedis
de Bonis Dzwierzno Cill per Eundē D Joannem Trembinski
et Antonio Famulo Cill per D Chrisostomum Zielinski Legi
timo termino advento partibus in causa presens prosequi
Jussit, Jubetq. Pred in prosecutione Judem Citationes partium
utriusq. Suum ad Judem Sibi abinvicem editas decidendo ad
affectatorem partium utriusq. Combinatis autoratibus
et reatibus tam in probationem quam reprobationem
objectorum et attentatarum Violentiar Eisdem partibus
Super Contenta Protestationum et Citationum partium
dedit et Concessit prout Pred dat et concedit
Dilationem Inquisitionis in Sequen Judicio Suor
Cadentia in Castro Placen celebrand et diuend
Conservando terminum partibus memoratt utriusq. in presallegatt
Judicijs Suis sine quavis aditatione Comparend et parat
per Emptorium meorum Tenentium DD Valentinus Michalak de
Cerekwno authus et Juratt palam dixit, quia ipsi Citationes
Literales Sigillatt pro Judicijs Pred Servien Edictt Congrogatt
Citt et quidem exparte D Thadei Dziedpetski ac alior
contra D Joannem Trembinski ac alios ad Bona Dzwierz
no Sabbatho post festa Solennia Paschae, Jam vero expar
te D Joannis Trembinski contra D Dziedpetski ac alios
ad Bona Dzorowo feria Sexta post festa Solennia attud
Easdem utriusq. anno presens detulit, exportavit posuit
Relig. ist et Expositione notificavit Deque Pred Dn Missen Sela

tionem.

Baritus de Piernestipen de Karvouski

Jn termino hodierno ex adiutatione literali Castrens Capitan
Placens Cujus tenor sequit talis onuphrius in Christo Pro
missus Placens Clonsens &c. Capitaneus Tibi Egnazio Ba
rito Piernestipen de Berdeno Bornicq tuis Generaliter omn
bus vigore Regio et nostra qua hac in parte fulgimur C
pitaneali authoritate mandamus ut in Termitis Loffre
lar ac Causar officij Judicij Castrens Capitan celebrus
Placens feria secunda prius vel proximius abhinc en
Castro Clensi Celebrando personaliter ac peremptorie
compareas, ad instantiam Zeligatoris Judicij officij pre
sentis quod delatoris Egnatij Jacobi Karvouskis Actoris
qui te ejus herendo protestacionis sue coram actis altem
ticis allegari facit citat ut potiq ad paratam causam et
actionem paratos anteriora Termina et Juris Gradus
paratam Condemnationem loco peragendo Executionis
adeitat Bidq pro Eo quia tu tempore Nundinarum in Op
pido Dobin festiq Sancti Mathei Apostoli Anno mil
lesimo Septingentesimo septuagesimo Octavo, Agitatab
quam Actoris in eadem oppidum Dobin profecti pro
priam ad Currum Vium sui alligatam ac post Cau
prodam dispositi domumq suam via publica redeuntem
per Egnosum vero Gbriachi captam et ad Equam tui
deligatam absq consensu sui Actoris conduxisti et Can
dem nescij Bibinam convertisti et religavisti, dein as
sumpto per Actorem de tali progressu tui cum privile
cta Equa noticia eandem non solum ad personalem
ocram etiam et amicabiles requisitiones extradere no
luisti quare citatis et adituris ad videndum et audien
dum te ad instantaneam extraditionem ejusdem Equa
per te modo supra scripto interceptæ sententia Judi
ci officij nostri stringi confiscationem carentiæ labo
quim ab ipsa provenientium per te privatorb prestan
dam inciungi penas tam personales quam Criminales
non solum pro premisso progressu verum etiam in subla
cionem Condemnationis in eadem causa in Judicij
nostri opportunitatem super te extendi refusionem Litis
Expensarb inciungi, ac id quod iuris erit contra te ste
tui decidi et sententiari sis Termino adveniendi pa
ritarus et Judicialiter responsurus datum in Castro
Placensi feria secunda post Dominicam Judica Qua
dragesimalem proxima Anno Domini millesimo se
ptingentesimo Octuagesimo vi diem hodiernam re
de cadente et decurrente partibus ipsis et gra

Generoso

Generoso Jacobo Karvoski actore Personaliter et quo
niam Gnosus Paulus Dłużniewski citatus praesenti
in Termino disparet et se condemnare permittit pro
inde praefata pars actoria personaliter comparens et
Terminum eundem hodiernum per totum Judiciorum
Modernorum tractum legitime adtentans memoratum
citatum ad jus Juridice per Ministerialem Regni Gene
ralem providum Valentinum Michalak de Cierszewo
Autenticum et Juratum tribus et ultra juris for
mam vicibus quatuor clamatum et Vocatum nun
tamen comparentem ratione ex tradicionis Equae una
cum acrescentia ac bonificatione carentiae laborum
Tum irrogandarum poenarum in causa commissi Ex
cessus in Lucro ulterioris fortis faciendae Executionis
aleas in toto seu pro toto lucro negotijs sui Principa
lis admittente Judicio Officij praesentis Judicialiter
ac officiose condemnavit condemnatq praesentibus ul
terioraq sibi per Judicium hocce ea in causa fieri
et exequi postulavit et Judicium praesens Juri Commo
ni postulationiq partis actoreae utillicite annuendo
in vim ejusdem lucri legitime hac in causa obten
ti poenam Banitionis decrevit praesentibusq decernit
et ad publicandam eandem Banitionis poenam supra
scriptum Ministerialem Judicialem addidit et de
putavit qui Ministerialis satisfaciendo deputa
tioni suae a Judicio officij praesentis habite memo
ratam Banitionis poenam ac ipsummet Gnosum
Paulum Dłużniewski citatum praesenti in Termino
disparentem esse banitum Juri Commoni ~~dispa~~
Contrarium et rebellem hic in atrio stubae Ju
dicialis ac in alijs locis publicationi solitis prae
senti plurima nobilitate ad Judicia Moderna fo
rumq publicum Congregata alta sua praeconica et so
norosa voce proclamavit publicavit et ad Noti
ciam Omnium protunc praesentium in dubiam de
duxit de quo praesentem idem Ministerialis e loco
publicationis solito suum ad Judicium rediens fecit rela
cionem post quam publicatam ut praemissum est Ba
nitionis poenam Judicium officij praesentis pro facien=
da iuxta praescriptam iuris Commonis Executione Ge
nerosum Burgrabium Castrensem Plocensem quemvis qui
prius requisitus fuerit faciliusve per partem Actore
am conduci poterit addidit et deputavit Qui

Generosus

Generosus Burgrabius Satis faciendo deputatio̅i sud a Judicio presente habite eandem Exe
cutionem ad primam partis Actoris requisitionem de
creti q̃ presentis exhibitionem facere et peragere debe
bit Ac tenebit̃ id̃q sub penis contra resistentes of
ficiales legibus Regni senatus ci continenti Mini
steriales Regni Generalis providus Valentinus Micha
lak de Crzyszewo autenticus et juratus pelam reco
gnovit Data ipse aditationum literalem sigillatam
pro Judicijs Castrens Capitaneal̃ibus Plocensibus Jor
dichem Editam contra prefatum aditatum ad Bo
na Karowo Sortieq̃ citati hereditatiam ibidem sit.
tam juxta datam et Annum in aditatione positos
Detulit, exportavit, posuit Religovit et depositione
natificavit, de quo presentem idem ministerialis fo
cit ralationem Dantus Lubichowo Super Dorsh
In termino hodierno ex aditatis citatis Castrens Capitl Ploc̃ Dejus
Ipsor sequitur Tabi Onuphrius in depra Bronieski
Loc̃ Plenipotentiarius Capitaneus Tib. Franciscus Suchowski
de persona Dominq̃ suis gratter omnibus, vigore Legis et statu
qua hac in parte fungimur Capit̃ authe mandamus, Ut in
Terminis. huerelar Causarq̃ ejusdem Judicijs feria Secunda prima vel
proxime ab hinc Justa Suam Cadentiam in Castro Ploc̃
Celebranda gratter ac peremptorie compareas, ad instantiam
Alberti Lenski dicti, Qui te Jphe rendomaonicke authe fatti
Citat, seu potius ad parat fondemalionem Super te obtentt
aditat idem ad videndum et audiendum ac ad Extractionem
unius patris Inspectorum, seu Solutionem valoris pro Ejusd
Sententia Judicij nostri Stringi, in Sublationem Condemna
tionis penas decerni, litis Expensas refundi aliaq̃ quod
juris erit decidi et Sententiari, Sis Termino adverso
pariterus et gratter responsurus Datum in Castro Ploc̃
feria Da post Dominicam Stanislai Calmarensem quidem pro
xima anno Domini 1780. In Diem hodiernam recte Cur et Advers
partibus ipsis et quia Alberto Lenski dicti gratter et quoniam
Franciscus Suchowski Actor in termino disparet et
Judicium Sedere mare permittit, Proinde prefatus Actor coram Judicio
Ejusdem Dem Comparens et Terminum hodiernum per dictum
Judicium Moderner tractum Hinc attentis memoratis Litt
ad jus jurandum per M.R.P. Valentinum Michalak de
Crzyszewo authem et juratt tribus et ultra jurisfirmam

tribus

viribus quatuor Clamatt et vocatt non tamen Comparen
Ratione non Extraditionis Silopetorum a se actimutuo
concreditorum decernendaeq pœnalitatis in Sublationem
processus in lucro ulterioris fortis faciendæ Executionis
alias in toto seu pro toto lucro negotij sui Principalis
admittendæ Judicio Officij præsen Judller ac Officiose
Condemnavit, Condemnatq præsen ulterioraq sibi per
Judm hoc ea in Causa fieri et Exequi postulavit et
Judm præsens Juri Communi postulationiq Partis actt utilitate
annuendo in vim ejusdem lucri tunc hac in Causa obtentt
pœnam Baonis decrevit præsenq decernit, et ad publicandæ
Eandem Baonis pœnam suprascriptum Mtem Judlem addidit et
deputavit, Qui Mtis satisfaciendæ Deputationi suæ a Ju
dicio Officij præsen habitæ mororatt Baonis
pœnam ac Ipsumet Franciscum Sniechowski Litt præsen
in Termino disparen esse banitum Juri Communi Contra
rium et rebellem hic in atrio Stubæ Judlis, ac in alijs
locis publicationi solitt, præsen plurima nobilitate
ad Judicia moderna forumq publicum congregatt alta
sua præconica et Sonorosa voce proclamavit publi
cavit, et ad notitiam omnium pretunc præsen in dubium
deduxit de quo præsen Idem Mtis e loco publicationi solitt
Suum ad Judm Rediens fecit Relationem, postquam publi
catam ut præmissum est Baonis pœnam, Judm Officij præsen
pro faciendæ Juxta præscriptum Juris Communis
Executione Burgrabium Castren Plocen quemvis
Qui prius requisitus fuerit facilius ve per Partem actt
conduci poterit addidit et deputavit, Qui Burgra
bius loci præsen Partis faciendæ deputationi suæ a
Judicio præsen habitæ Eandem Executionem ad primam
Partis actt requisitionem, Decretiq præsen Exhi
bitionem facere et peragere debebit ac tenebitur
idque sub pœnis contra negligentes Officiales
Legibus Regni descriptis in continenti ~~[illegible]~~
suprapositus ~~[illegible]~~
plam Revit, Quia ipse ad citationem Literalem sigillatt pro
Judicij præsen Servien Editt contra præfatt ad citt ad
Dona Zolfsyno Juxta Dattin ad citatione positt anno præsen detulit exportavit posuit, Reliquit
et depositione notificavit de quo præsen Idem Mtis fecit Relationem

ad

Dilatio Majoris nr G Gadomski et M. Cieszewski

Barnik M. Cieszewski per G. Gadomski

In Trno hodierno ex Adcitatione Literali Crenz Capitli Plocenz Cuius tenor sequitur talis Onuphrius in Sieprze Bromirski Plocenz Plonscenz etc. Capitaneus Tibi Mo Petro Cieszewski Vexilliferiae Halicienz de Persona Bonisq tuis gr Obq vigore Regio et nra qua hac in Pte fungimur Capitli Authe mandamq ut in Trnis Querelar Causarq Officij Judicijs F 2da prius vel proximius abhinc in Cro Plocenz Celebranz ptter cu peremptorie Compareas ad Instantiam G. Caroli Gadomski Actt Qui te Inhaerendo Maoni suae Authe fallt ac Decro Judicij mi Citat seu potius ad paratt hocce Decrum Iniunctt Prlis Comparitionis post translapsum Trnum adcitat idq ad videnz et Audienz te ad Solutionem Summae Centum Zynz Una cum Provisione ab eaq Proveniens Rehabilitionemq frameae per te sibi Actt in oppignorationem datae sententia Judicij mi stringi Solutionem Instantaneam cum Provisione Iniungi Rehabilitionem frameae demandari Litis expensas refundi ac id quod Juris et Justitiae erit statui Sis Trno adveniens pariturq et Judlter responsurq Datt in Cro Plocenz F 2. pt Dni Ramis Palmar Quadrlem p 1a Ao Dni 1780. In diem hodiernam recto Cadenz et deveniens Ptibus Ipsis ~~utrisq~~ utrisq Atquiae G Carolo Gadomski Actt plter et M. Petro Cieszewski Vexilliferiae Halicienz Citt per G Matheum Krzywkowski Coram Judicio Officij Cpsend Comparenz etc. Judm Insistendo Decro Iniunctae Prlis Comparitionis Partium Utrarq in anteactt Judicijs suis Inter Ptes Comparenz Prolato satisfacere Eidem Decro Ptibus Utrisq Iniustanti mandavit mandatq Praesens Etquoniam Comparens M. Cieszewski Citt Eunz Citt Causas suas In Judicijs Crenz Sochaceviens actualiter attentasse

allegat.

allegat et Dilaonem Maioris Eiusq Citt a Judicio Offi
cij Pzenz exposcit Concedenq Proinde ad affecta
tionem Comparend a Citt hocce Jud m dedit et Con
cessit pud Pzenz dat et Concedit Dilaonem ~~Com~~
Majoris qm in sequenz Judicior suor Cadentia
Literatorijs Documentis pbare tenebitz ~~idq sub pœnis~~
~~conz [illegible]~~ Conservanq
Trnum Partibus memoratt Utriusq in Preallega
tis Judicijs suis sine qua vis adcitatione Comparenq
Paratt peremptorium In Continenti M.R. G.P. Va
lentinus Michalski de Cierszewo Authus et Juratt
Palam Rvit Quia Ipsi Citaonem Literatt Sigitt pro
Trnis Pzenz servienz editt conz Pfatt Citt ad Bona
Mecznino super Summam ibidq hærenz iuxta
Datam in Adcitaone positt Ao Præsenz detulit
exportavit posuit reliquit et de positione noti
ficavit de quo Pzenz Jdq Mlis fecit Relaonem

Banitt G. Kraszewski per G. Tokarski

In Trno hodierno ex adcitaone Literali Crenz Capitt
Plocenz Cuius tenor sequit talis Onuprius in Sepre
Bromirski Plocenz Plocenz etc. Capitaneus Tibis
GG Thomæ et Francisco Kraszewskim de Personis
Bonisq vris gr Obq Vigore Regio et nra qua
hac in Pte fungimur Capitt Authe mandamus ut
In Trnis Querelar Causarq Officij Judicijs Tra
Secunda prius vel proximius abhinc in Cro Plocenz
Celebranq pltes ac perempt compareatis ad Instan
tiam GG. Magdalenæ G. Pauli Tokarski Cune
gundis Primiott G Antonij Turowski Secundi ad
præsens voti G Josephi Dziwanowski Claræ G Jose
phi Obrębski Contum Kraszewskich ac Eorq Mari
torum ~~Inhærendo~~ Actt Qui Vos et quiq Contes in Assia

Maritor

Maritor. Inhaerenc. Maonibus authe facti ac alijs
Documentis Causam ꝓsenc. evincenc. ad parati
Anteriores Trnos meliorancq. Eorũ quoscũs defectus
adcitant idq. ad videnc. et Audienc. non attento
Decrõ Condli in fundo Br. Myszyno et Siemki
F 2da pt Fm Sancti Mathei Apli 1757. aõ per
Offm Burg. Crenc. Plocenc. cum Summa suor. Acti
Iniuria ac lesione Iuris naturae suor. Acti lato
Actisq. Crenc. Plocenc. F 6ta in Vigilia Festi Natis
S. Joannis Bstae 1758. oblatuati Solutionem
Summae in Vim Dotis se Acti Contes de Bonis
Paternis et Maternis respicienc. ac Successionalis
pt ott. G. Theresiam Kraszewska ott. G. Jacobi Ka
dłubowski Contem sterilitter Vita functi suar.
Acti Contum Aviam derelicti aequali lance in
se Acti Contes ꝓveniens sententia Judicij mi
stringi Condnem ad Bona Myszyno assignari
Quo in Trmo Condnis Massam Substantiae Pa
ternae Maternae et Successionalis decerni Solutio
nemq. Dotum quae et quantae Acti Concernunt una
cum Provisionibus iniungi Litis expensas refundi
Sitis Trmo adveniens Parituri et Jud. Ter. responsuri
Dati in Crõ Plocenc. F 2 pt Dm Ramis Palmar.
Quadrlem Aõ Dni 1780; In diem hodiernum recte
Cadenc. et deveniens Ptibus ips. ~~utriusq~~ et quiae GG.
Magdalena G. Pauli Tokarski Cunegundi Primi ott.
G. Antonij Turowski Secundi ad praesens voti G. Josephi Dzi
wanowski Clara G. Josephi Obrębski Contibus Kra
szewskie ac Earũ Maritis Acti per G. Michaelem To
karski et quoniam GG. Thomas et Franciscus Kraszewscy
Citi ꝓsenc. in Trnõ disparent et se Condemnare permittunt
Proinde Praefati Pars Acti Coram Judicio Officij ꝓsenc.

Comparens et Trnum Eanq hodiernum per totum Judiciorum
Modernorum tractum Stime attentans memoratus Citus ad
Jus Juridice per M.R.G.P. Valentinum Michalale de Cier
szewo Authum et Juratus tribus et Ultra juris formam
vicibus quatuor Clamatus et Vocatus non tamen Compa
rentes rne melioraonis Decri Condlis in fundo Bar
Siemki per Offm BLP. platus Constituenq Massae
Substantiae ac assignanae Dotis se Actus Contes de Bo
nis Paternis et Maternis Concernenq ac aliarum Cir
cumstantiarum Trno Comprehensarum in Lucro Ultima
nae fortis finalis ac in dilatus facienq Executionis Alias
in toto seu pro toto Lucro negotii Sui Principalis
admittenq Judicio Officij praesenq Judlter ac Offe Con
demnavit Condemnatq praesenq Ulterioraq sibi per Judm
hocce ea In Causa fieri et exequi postulavit et Judm
Officij praesenq Juri Communi Postulaonq Ptis Actus ati
licite annuenq in vim eiusq Lucri Stime hac in Cau
sa Obtenti poenam Baonis super ipsq Citus Decrevit
praesenq decernit et ad publicanq Eanq Baonis Poe
nam suprascrum Mlem Judlem addidit et depu
tavit Qui Mlis satisfacienq Deputaoni suae a
Judicio Officij praesenq habitae memoratus Baonis
poenam modo praemisso obtentus ac Ipsmet GG Krasse
wskie Citus praesenq in Trno disparenq esse Banitus
Juri Communi Contrarios et rebelles hic in Atrio
Stubae Judlis ac in aliis locis publicaonis solitis
praesenq Plurima Nobilitate ad Judicia moderna To
runq publicum Congregata Alta sua praeconica et
Sonorosa Voce proclamavit publicavit et ad notitiam
Omnium pertinere praesenq in dubiam deduxit de quo
praesenq Jdq Mlis ~~fecit~~ e loco publicaonis ~~solito~~ suum
ad Judm rediens fecit Relaonem Post qm publi

catam ut

ut ꝓmissum est Baonis Penam jud̃ Officij
Pnlzen ꝓtacienꝫ Juxta ꝓxtum Juris Communis
Executionẽ ꝓBlꝭ quemꝫ Jui prias requisitus fue
rit faciliusve per Ptem Acti conducit ad dict̃
et deputavit Jui ꝓB. exequenꝫ munus Officij sui
Parendꝫ ad dictum a Judicio Officij ꝓsenꝫ habit̃
Cang Executionem ad Primam Partis Acti Re
quisitionem Decij ꝓsenꝫ exhibitionem facere
et peragere debebit ac tenebitur Jdꝫ sub pœnis
conꝫ Remtenꝫ Offes Legibus Pri decreti Jn
Contingentꝫ Valentinus Michalski de Cierpewo
Authus et juratꝰ palam vit Quia Ipse ad exe
cutionem literarꝫ Sigillatꝫ y Jnici ꝓsenꝫ servienꝫ
edict conꝫ ꝓpatꝫ Cit ad Bona Myszyno Szemki
inata datam Jn Admissione posit̃ ad ꝓsenꝫ Detu
lit exportavit posuit reliquit et de positione
notificavit de quo ꝓsenꝫ Jdꝫ Mis fecit Relatꝰ.

---

Dilão Inquisitionis Inter GG. Bukowski et Ko
skowski Concessa

---

In Causa et Actione Judiciaria Extra sera Inter
G. Paulum Bukowski Actꝫ ~~pltis~~ ab Una et GG
Josephum Korbutowski Broniszꝫ et Ignatium Ka
sacki Inhierendo Proãm suae Authe fuerꝫ ad Judꝫ
Officij ꝓsenꝫ Pte ab Altera Citꝫ idꝫ eo Quia Ipse
nulla habita ad se Actꝫ protensione tempor fatalium
in Oppido Ptoński Celebratꝫ in hospicio suo existenꝫ
in pertaverunt Verbis Indecenꝫ Honori Nobilitari noxiis
Diffamarunt Colaphisarunt insuper cum maximo fer
core in Duellum lege publica vetitum provocarunt Ipse
Autem G. Korbutowski Convocatꝫ Actꝫ amicabiliter
ad hospicium eunꝫ subalterna vice Colaphisavit
in terram prostravit Crines è Capite evellit aliasꝫ
Violentias et Inconvenientias Omimoda Inquisitione

ꝓbanꝫ

probanda et deducenda peregerunt poenasq exinde emer
gentes in se traxerunt pro quibus super Ipsis decernenda
et extendenda Citanda idq ad videnda et audienda ipsis
ratione praemissorum poenis puniri Inquisitionem educenda
determinari ac id quod Juris erit decidi et Sententiari
Alias Citatione eadem praemissa fusius in se obloquenda
in Diem hodiernam recte Cadenda et devenienda Par
tibus Ipsis Utriusq Etquidem G. Paulo Bukowski Actor
pltr et GG. Josepho Bronisz Kozkowski ac Igna
tio Lasocki Citatis per eundem G. Josephum Kozkowski
Citatis suo et supraseri G. Lasocki nomine pltr Coram
Judicio Officij praesenti Comparenti et secum Judicium
Controvertenti Quarum Partium Controversijs in Judicium
suum inductis exauditis Judicium decidendi Citationem
Actor Citatis suum ad Judicium pro decernenda poenis rne
perpetratarum Violentiarum editis ad Affectationem
Actor Parti Utriusq dedit et Concessit prout praesentem dat
et Concedit Dilationem Inquisitionis per Partes
ad Contenta Termini et Probationis Actor tam In Pro
bationem obiectorum quam in Emundationem in Sequenti
Judiciorum suorum Cadentia educenda Conservandae
Terminum Partibus memoratis Utriusq in Praeallegatis
Judicijs suis sine quavis adcitatione Comparenda
paratis Peremptorium In Continenti M.R.G.P. Va
lentinus Michalak de Cierszewo Authus et Juratis
palam revit Quia Ipsis Citationem Literatis Sigillatis
pro Terminis praesentem servienti editis conventus praefatis Citatis etquidem
Conventus G. Kozkowski ad Bona Kozkowo Bronosze
wice conventus vero G. Lasocki ad Bona Tyszki Utrasq Tyszki
pt Dm Ranis Palmas Quadrlem ac praesentem detulit expor
tavit posuit reliquit et de positione notificavit
de quo praesentem Jdem Mlis fecit Relationem.

Delatio Inquisitionis Jmi Joos Konarzewskie d Illurem
ill. Mstorska [illegible]
In Causis et Actionibus [illegible] inter
Jmi Joos Albertum Parentem d Franciscum Filium Kona
rzewskie Act abbtna d J. Josephum Bonkowski Jr Semiel
sens Economum tam Labsos Albertum Patuba d Ju
stinam Juricem Conjuges Matheum Agresen Mathiam
Casimirum ab Joannem immediate Br Chomez ad Bo
na Niemiebskie Spectans commanentes d dispositioni J.
Bonkowski subjectos subditos d quos subditos in Apu
centene inhaerene protestans de officioso aresto Regan
Actis Authene Rri facto ad Judicium Officij prene Ste
ab Altera Citatos ide d eo quia Jmi d quos subditi a Ca
pesita p Act med. Citat Br Chomez ill Zielenski hae
redit possessione damna plurima instrumentis d praxis
Inventarijs suis deliberate impellis intulerunt Act Ci
ca p̃missa damna seve opponenta verbis sinen gravis
haben d Patui habitatori novitis affecerunt Coram mul
tis pertonis p̃allatum Jose Labsus Joannes d Josi
em Jovi d Anno prene Agua autore Ingramani d Ho
codio Alteris mandavit d Damni notabilis Causa
exhibit Jmus Autem Labsus Albertus Petrum Saj.
rotulos ex stabulo noctu clandestine intercipit alias
Jmexarabiles violentias d Injurias peregerunt Jmus ve
ro J. Bonkowski Satisfactionem petitatorem de eius
Abditis requisitam non administrant Jmo Suos Act
pertinuit d verbis convitiis affecit Quare Citatus ad
videndi d audiendi Jmus vacare p̃misse omnium au
suum Petris personalibus d Cumenalibus Lumini
Inquisitionem hac in Causa videndi assignari Salutato
rem p̃ene Petrum seu valorem ejus Instantaneam Jeman
dari nec non Salutionem subditos pesamendis de
Jmis Petris injuriis dilis expensis petendi ac id quod
Juris erit Petri altera quoq Jmi Illurem ill. Arnaud
Heraldum de Ahizeny Illustrem Palatinissam Du
calus Mazurie d J. Josephum Bonkowski Br Su
cmiskowa Economum Act abbtna d J. Paulum Paren
tem d Franciscum Filium Konarzewskie inter d
quos assa indigene cum Eadem de Lege requisita inha
rene protestans Sua Authene facta ad Judicium Offi
ci prene Parte ab Altera Citatos ide ex eo quia Jmi

d signanter

[illegible] prima quidem

et Signanter Ipse G. Parens minime Leges Rni pendenae
Suae Actricis Illustris Mirowskia Bona aliquoties Super
aggredienae nulla vel minima habita ratione Subditos
Infestavit oppressit concussit agros Suae Illustris M. haere
dit in Possessionem Suam nullo Jure apprehenae multo
ties conatus fuit circa haec apprehensionem eiaculari
ad Subditos deliberatae approximavit nec non utriq Ipsi Ci
tati Parens cum Filio se Actl G. Benkowski laeserunt
diffamarunt irrealia nunquam deducenae objecerunt
aliasq per multas violentias peregerunt et Poenas in se
traxerunt quibus decernenae et extendenae citantur
praesenae aliis Citationibus Ipsae praemissa fusius in se obli
quenae in diem hodiernam recte cadentibus et devenienae
Partibus Ipsis utrisq et quia Gsis Alberto Parente et
Francisco Filio Konarzewskie Actl et Citt per eunae G.
Konarzewski Parentem Suo et Filij Sui nnae pltr Il
lustri M. Anna Rosalia de Hilzeny Illustris M. Paul
li Modlowski Ducatus Masoviae Palatini Conte Actrice
per G. Josephum Benkowski atq eorae G. Josepho Benkowski
Br Siemiętkowa Economo Citato et Actl pltr Labris
Alberto Patuba et Justina Invicem Conjugibus Matheo Agrecte
Mathia Casimiro atq Joanne Subditis Citatis per Eunae
G. Economum Sito et Eorunae Subditorum nnae pltr Coram
Judicio Officij praesenae Comparentibus etc. Judicium Citationes
Partium utrarq suum ad Judicium respectu attentatarum vio
lentiarum sibi ab Invicem edit decidenae ad affectationem
Partium utrarq Combinatis Actoratibus eisdem Partibus hocce
Judicium dedit et Concessit prout praesenae dat et concedit di
lacrem Inquisitionis Sup contenta partium utrarq Pro
testationum et Citationum Insequenti Judicio Suo Caden
tia eduenae conservanae Trnum Ptibus memoratis utrisq
in praelegatis Judicij Suis sine quavis adcitatione comparenae
paratt peremptorium Incontinenti M.R.G.P. Valentinus Mi
chalski de Cirszewo Authe et Jurat palam Rvit Ipse
Citationem Literalem Sigillatam per Trnis praesenae Serviens
edit conae praefatos Citatos et quia conae G. Benkowski ac
alios ad Bona Siemiętkowa conae vero GG. Konarzewskie
ad Bona Chomae utrasq F. 4. post Festa Solennia
Paschae Anno praesenae detulit expectavit posuit

reliquit

religiosi et depositione notificavit de quo praesen
tem idem Ministerialis fecit relationem

Banitt Kraciewski et Alij p. Jm. Bromirski

In Termino hodierno ex citatione literali
Crons Plocens Capitt cujus tenor sequitur talis Sta
nislaus Augustus Dei Gratia Rex Poloniae magnus
Dux Lithvaniae Russiae Prussiae Etc: Vobis Gno
sis Josepho Kraciski, Alberto Zg Gnieli et Fran
cisco, Kurowski de personis Bonisq Vestris ac
Summis Gnliter omnibus mandamus ut in Tnis
Querelar causarq officij Judicijs Castrens Capitt
Plocens prius proximiusve ab hinc in Cro Plocens
Celebrand pliter peremptorieq comparatis ad In
stanciam Instigatoris Judicij Officij Nostri Ejusq
Delatorum Illris Mgni Onuphrij Bromirski Ca
pitt plocens et Gnosi Stanislai Zochowski et Infi
delis Marek Acto, qui vos Inscriptis manibus Coram Actis Authis
Rni facti, hoc faciendi citant, seu potius
ad pacto processum ac paratos quosvis Anteriores in
Quibus causa pseno stetit Tnos adcitant idq
ad Videndum et Audiendum meliorato Decreto
Nostri Judicij die 3cia Mensis Januarij in Anno
praesenti inter se Actorem et vos Litt ac alios
lato poenas ratione Domus infidelis Berek
Judei Lipcensis in oppido Lipce invasio
nis ibidq Violentiar peractionis Coram Fra
mis consectionis transquilitatis publicae Lu
gibus nundinis praecautae noticionis per Vos pro
mentas praemissoq Decreto praetermissas super
vobis extendendas concludi scorsivisq praemisso
Decreto pro re suis Actoris Gnosi Zochowski
adjudicatis iuxtaq Demeritum facti et Delicti
Melioritatis multari praemissas poenalita
tes modo supra adjudicandas tumq taxam Vul
nerum solvendam determinari et Destinatas poe
nas tam ratione contraventionis Decreto qm in Subla
tionem processus super Vobis irrogari ad Sessio
nem Turricam mentionato Decreto injunctam Vos

met

Vosmet citatos adie caeteraq pro Exientia Legis ac
Justitiae statuere, decidi et sententiari, satis itaq Ter
mino huic parituri et Judicialiter responsuri da
tum in Castro Plocensi feria secunda post
Dominicam Ramis Palmar Quadrilem pro
xima Anno Dni 1780. In dam hodiernam
recte cadente et Deveniente partibus ipsis et
quidem Jl. M. Onuphrio Bromirski Capitulo
ci praesentis Dno et Gnoso Stanislao Zochow
ski Br. Sepre cum attinencijs Economo in
fideli Marek Judeo Sieprensi Actor per eius
Gnosum Zochowski suo et supra scripti Do
mini sui Nomine Pleter Et quoniam Gnosi
Josephus Kraiewski Albertus Szczeniecki et Fran
ciscus Kurowski Citati in praesenti Diste in Ter
mino disparent et se condemnare permit
tunt proinde praefata pars Actorea Coram Judicio
Officij praesentis Comparens et Trnum Eiusd
hodiernum per totam Judiciorum Modernorum
Tractum legitime adtentans memoratum
citatum ad jus Juridicae per Mstrialem Re
gni Generalem providum Valentinum Michu
lak de Cierszewo Autentico et Juratto Tribus et
ultra juris Formam vicibus Quatuor clama
tum et Vocatum non tamen comparentem
ratione Meliorationis Decreti Judicij officij
praesentis Decemendarum poenarum respectu
Domus infidelis Berek Judei Sieprensis
invasionis ibidemq Violentiarum peractionis per
citatos Succubitarum in Decreto casu quodam
praetermissarum admittente Judicio officij Presen
tis Judicialiter ac Officiose Condemnavit Con
demnatq praesentibus Ulterioraq sibi per Judi
cium hocce ea in Causa fieri et exequi postu
lavit et Judicium officij praesentis Juri Com
mum postulationiq Partis Actoreae utilicite annu
endo poenam Bannicionis super eodem Citato de

crevit

decrevit presentibusq decernit et ad publican
dam eandem Banitionis penam supra scriptam
Ministerialem Judicialem addidit et deputavit
Qui Mstrialis satisfaciendo deputationi suae a
Judicio Officij presentis habitae Mratam Bani
tionis penam modo premisso optentam accipi
~~xx~~ met Gnosos Kraciski Zglenicki et Kurowski
Citt presenti in Tno disparentes esse Banitos
Juri Communi Contrarios et Rebelles hic in
Antrio Stubae Judicialis ac in Alijs locis pu
blicationi solitis presenti plurima No
bilitate ad Judicia Moderna forumq publicum
congregata alta sua praeconica et Sonorosa Vo
ce proclamavit publicavit et ad Noticiam Omnium
protunc presentium in Dubiam deduxit de
quo presentem idem Mstrialis ~~fecit~~ e lo
co publicationis suae ad Judicia rediens fe
cit relationem. Post quam publicatam ut pre
missum est Banitionis penam Judicium
Officij presentis pro facienda iuxta praescrip
tum Juris Communis Executione Gnosum Burg
Castrensem Plocensem Quemvis qui prius requisi
tus fuerit facilius ac per partem Actoream
conduci poterit addidit et deputavit Qui
Gnus Burg Exequendo munus Officij sui paren
dumq additioni a Judicio Officij presentis ha
bitae Eandem Executionem ad primam partis
Actoreae requisitionem decretiq presentis Exhibi
tionem facere et peragere debebit ac Tenebit
idq sub poenis Contra remittentes Officiales
Legibus Regni descriptis in Continenti Ali
supra positas Mtis Tdlis palam recognovit Quia
ipse Citationem literalem Sigillatt pro Tmnis
presentibus Sentem Edittt contra praefatt Citt

Citt

Citatt et quidem contra Gnosum Wraieski ad Bona Sulkowo Contra Gnosum Zglenicki ad Bona Zglenice Contra vero Gnosum Kurowski ad Bona Kurowko Omnes iuxta Datam in Adcitacione positam Anno presenti detulit exportavit posuit reliquit et depositione notificavit De quo presentem idem Mtis fecit relationem.

---

Banitt GG. Czachowscy ac Alij per JM. Bromirski et G. Zochowski

---

In Trno hodierno ex Adcitacione Literali Crenę Capitt Plocenę tenoris sequenę Stanislaus Augustus Dei gratia Rex Poloniae etc: Vobis Gsis Joanni Parenti et Stanislao Filio Czachowskim Tum Valentino Sukowski de Personis Bonisq vris qlter Obq ~~Vigore Regio et mu qua hac in Plo pungimur Capitt Auctte~~ mandamus ut in Trnis Quae relat Causarq Officij Judicijs F Zela prius vel proximius abhinc in Cro Plocenę Celebranę pltr ac peremptt Compareatis ad Instantiam JM. in Sepre Bromirski ~~Plocenę Plocenę etc~~ Capitanei Plocenę et Gnosi Stanislai Zochowski Actt Qui Vos in haerenę Procaonibq Coram Actis Authis Rm facti sive faciendę Citant seu potius ad paratt Processum parata quaevis Decra Paratt Dilationes paratt Condnem ac paratt quosvis Tmos et Juris Gradus Loco peragendę Executionis: ad citant idq ad videndę et audiendę Vos raone

violentiar

Violentiar in Oppido Siepre tempore nundinar
peractionis G. Zochowski Actt ibidem intestaonis
Concussionis Converberationis Securitatis publicae
Nundinis pcautae violaonis ac aliar Inconve
nientiar Latius Originalibus Trnis ac Protesta
tionibus expressar peractionis poenis Condignis
puniri satisfactionem Omnimodam nostri Judicij
Decris pstanae adinveniri in Sublaonem Condnis
seorsivas poenas super Vobis extendi Caeteraq
p exigentia Legis ac Justitiae statui decidi
ac sententiari sitis itaq Trno huic pariturn
et Judlter responsuri Datt in Cro Plocens
Tra 2da pt Dm Ramis Palmar Quadrlem
pxa Ao Dni 1780 In Diem hodiernam recte
Cadens et devenienz Partibus Ipsis etquidem Jm.
Onuphrio Bromirski Capitaneo Loci pseni
Dno et Gso Stanislao Zochowski Bn Siepre
cum Attinentijs Economo Actt per eundem
G Zochowski suo et suprascri Jm. Capita
nei nne pltr Etquoniam GG Joannes
Parens et Stanislaus Filius Czachowscy
atq Valentinus Lukowski Citt pseni In
Trno disparent et se Condemnare permittunt
~~tamen~~ Promde pfata Pars Actt Coram Judi
cio pseni Officij pltr Comparens et Trnum
eundem hodiernum per totum Judicior moder
nor tractum Ltime attentans memoratt Citt
ad Jus Juridice per MRGP Valentinum Mi
chalak de Cursowo Authum et Juratt tribus

et Ultra

et Ultra Juris formam Vicibus Quatuor Cla-
matt et Vocatt non tamen Comparens rne
attentatar Violentiar Contraventionisq Dcero
Concessae Dilaonis Maioris ac decernenae abu
sus ab judicaonisq Beneficij in post Educenae
Inquisitionis in lucro Ulterioris fortis faciena
Executionis Alias in toto seu p toto lucro
negotij sui Principalis admittens Judicio
Officij pseng Judlter ac Offre Condemnavit
Condemnatq pseng Ulterioraq sibi per Judm
hocce ea in Causa fieri et exequi postula
vit et Judm Officij pseng Juri Commum
Postulationiq Ptis Actt uti licite annuenae
~~Poenam~~ In vim Eiusdem lucri Stime hac in
Causa obtenti Poenam Baonis super Eisq
Citt decrevit pseng decernit et ad publi
canae Eanae Baonis Poenam supra serum
Mtem Judlem addidit et deputavit Qui
Mtis satisfaciena Deputaonis suae a Judi
cio Officij pseng habitt memoratt Baonis
poenam modo pmisso obtentt ac ipsmet
GG Czachowskie et Lukoski Citt pseng
In Trno disparens esse Banitt Juri Com
mum Contrarios et Rebelles hic in Atrio
Stubae Judlis ac in Alijs locis publicaoni
Solitt pseng Plurima nobilitate ad Judicia
moderna forumq publicum Congregata
Alta sua pconica et Sonorosa Voce pclama

vit

proclamavit publicavit et ad notitiam Omnium
ptunc pseud in dubiam deduxit de quo pseuc
Idq Mlis e loco publicaonis suum ad Judm re
diens fecit Relaonem post qm publicatt ut
pmissum est Baonis poenam Judm Offi
cij pseuc p faciendc iuxta pseuum Juris
Communis Executione GBCP quem vis
qui prius requisitt fuerit facilius ve per
Ptem Actt conduci poterit addidit et depu
tavit Qui G Burc exequendc Munus Officij
sui parendq additioni a Judicio Officij pre
sentis habitt Eandc Executionem ad Primam
Ptis Actt requisitionem Decrig pseuc exhi
bitionem facere et peragere debebit ac tene
bitur idq sub poenis conc Renitenc Offles
Legibq Rm descris In Continenc supra
positt Mlis Judlis palam rvit Quia Ipso
adcitationem Literatt Sigitt p Trnis pseuc
servienc editt conc pfatt Citt Etquidc Conc
GG Czachowskie ad Bona Brodnice conc
vero G. Lukowski ad Bona Zołtowo Zuki
iuxta datam in Adcitaone positt detu
lit exportavit posuit reliquit et depo
sitione notificavit de quo pseus Eiusdc
Mlis Relatio

Banitt GG. Komorowscy per JM. Bromirski Capitt
et G Zochowski o

In Trno hodierno ex Adcitaone Literali Crone
Capitt Plocenę Cuius tenor sequitur talis Sta
nislaus Augustus Dei Gratia Rex Poloniae
Magnus Dux Lituaniae etc Vobis gg Paulo
et Antonio Komorowskim de Personis Bonisq
vris gltr Obq ~~vigore~~ mandamus ut In Termi
nis Querelar Causarq Officij Judicij F 2. prig
vel proximq abhinc in Cro Plocenę Celebranda
feltr ac peremptt Compareatis ad Instantiam
JM in Sieprc Bromirski Capitanei Plocenę
Dni atq G. Stanislai Zochowski Bonor Sieprc
ac Alior Eo pertinenę Economi tum L. Joannis
dicti Strusinski de Bonis Wola ad supradictt M
Capitaneum Spectanę Subditi ac Alior Sub
ditor Actt et quidq Subditor in assia Dni de
Inhaerenda Proaoni coram Actis Authis Rm fatt
atq obductioni Citant idq pro Quia Vos Die Do
minico proxe pterito existendę in Taberna eiusdę
Oppidi Sieprc ad supraseriptt JM Capitaneum
Spectanę cum Hominibus in eadę Taberna Exi
stenę Rixas et Contentiones nulliter excitastis
excitatis ijsdę Rixis et Contentionibus supradictt
Homines infestastis aggravastis oppressistis
Concussistis Solusmet tu G. Paule Komorowski
Arrepta Machrea Alias Kordelas Convulnera
re attentasti supradictt Joannem ~~dictt Strusinski~~
a pmissa oppressione aufugienę per Aliquod
Stadio Insecutus fuisti Insecutt in fundo proprio
JM. Actt eadę Machrea graviter convulnerasti
Vulnera in Obductione specificata Inflixisti In
super supra fatt G Economum tunc temporis laesisti

laesisti diffamasti Quare Citamini ad videndum et Audi
endum Vos pro praemissis causibus Violentijs Damnis
sibi Actu factis atque illatis poenis tam personalibus
quam Crumenalibus puniri Litis expensas refundendas
declarari ratione oratio sibi Actu peractarum Violen
tiarum Inquisitionem assignari ad id quod Juris
erit decidi statui et Sententiari Litis Termino
advenienti Bituri et responsuri Datum in Curia Plocensi
Tra Secunda post Dominicam Ramis Palmarum proxima Anno
Domini 1786 In diem hodiernam recte Cadente
et devenienti Partibus ipsis et quidem Jm in Siepre Bro
mirski Plocensi Plonsiensi etc. Capitaneo Domino atque
G. Stanislao Zochowski medietatis Oppidi Siepre
cum attinentijs Economo tum Ssio Joanne dicto
Strusinski de Bonis Wola Subdito Actu per
eundem G. Stanislaum Zochowski Economum seu
et supraseror Actu nomine plures Et quoniam GG Paulus
et Joannes Komorowscy Citati praesentes in Termino dispa
rent et se condemnare permittant Proinde Praefatus
Pars Actu coram Judicio Officij praesentis pluries com
parens et Terminum Eundem hodiernum per totum
Judiciorum modernorum tractum Ultime attentans me
moratus Citatus ad Jus Juridice per MRGP. Valentinum
Michalak de Ciesszewo authum et Juratus ~~Palam~~
~~vit~~ tribus et Ultra Juris formam vicibus qua
tuor Clamatus et Vocatus Non tamen Comparens
nomine attentatarum Violentiarum admittens Judicio
Officij praesentis Judiciter ac Officiose condemnavit Conde
mnatus praesens Ulteriorem sibi per Judicium hocce ea
in Causa fieri et exequi postulavit et Judicium Offi
cij praesentis Juri Communi Postulationique Partis Actu
Uti licite annuendum poenam Bannis super Eisdem Citatis

decrevit

— decrevit Praesens decernit et ad publicandae Eandem
— Baonis poenam suprascriptum Mlem Judlem
— addidit et deputavit Qui Mlis satisfaciendae
Deputaoni suae a Judicio Officij praesens habitae
memoratae Baonis poenam modo praemisso obtentae
ac Ipsimet GG Komorowskie Citae praesens praesens
in Trmo disparens esse Banitae Juri Communi Con
trarios et rebelles hic in Atrio Stubae Judlis ac in
Alijs locis publicaoni solitae praesens plurima
nobilitate ad Judicia moderna forumque publicum
congregata Alta sua praeconica et Sonorosa voce
proclamavit publicavit et ad notitiam Omnium
pro tunc praesens in dubiam deduxit de quo praesens
Jae Mlis fe e Loco Publicaoni solito suum ad
Judm rediens fecit Relaonem post quam publi
catam ut praemissum est Baonis poenam Judm
Officij praesens pro faciendae Juxta praescriptum Juris
Communis executione GBCP quemvis qui
prius requisitae fuerit facilius ve per Pterae
Actae conduci poterit addidit et deputavit
Qui GBurae exequendae munus Officij sui Pa
rendaeque additioni a Judicio praesens habitae eandem
Executionem ad primam Pterae Actae requisitio
nem Decrique praesens exhibitionem facere et per
agere debebit ac tenebitur idque sub poenis consu
renitens Offles Legibus Rni deseris In Conae Su
praepositae Mlis Judlis palam rit Quia Ipso
Citatione Literatae Sigillo Trmi praesens sexcien
~~praesens~~ editae conae praefatae Citae ad Bona Komorowae Ao
praesens detulit exportavit posuit reliquit et de po

sione

et de positione notificavit de quo Praesens Jdem Mlis fecit Relationem

Banitus Gnosus Rokitnicki per Gnosum Białoskurski

In Termino hodierno ex aditacione literali Crenz Capitl Plocens cujus Tenor sequitur talis Onuphrius in Super. Bromiski Plocens Plon sensis Etc: Capitl Tibi Gnoso Mathiae Rokitnicki de persona bonisq tuis Gnalet omnibus Vigore Regio et nostra qua hac in parte fungimur Capitl authoritate mandamus ut in Tmis quaeretarum causarumq officij Judicijs feria 2da prius vel proximius abhinc in Cro Plcensi celebrandis personaliter ac peremptorie compareas ad Instanciam Gnosi Ignacij Białoskurski Actorisque te in haerendo protestationi ac Vulnerum abductioni Citt seu potius loco peragendae Executionis ad paratam condemnationem adcitat idq pro eo quia tu se Actorem in primis in Domo Gnosi Josephi Rogozynski Existentem invadendo pugna ad faciem percussisti ac post eundem Actorem Domum suam invitatum Baculo praegrandi ad Caput percussisti in Terram ab eadem concussione prolabsum multociusque Graviter converberasti vulnera inflixisti Vestes penitus dislaceraisti vixq vita non privasti post hac adeundem ad Bona Czachowo frameam ac alia Arma accepisti et ad Bona Czachowo revertisti cum eadem framea se Actorem investigasti et gravius vulnerare conatus fuisti

conatus fuisti verbis scommaticis affecisti
quare Citaris ad Videndum et audiendum te
rne Primissorum omnium Annuum penis ad Men
tem Legis per Sentenciam Judicij Officij Nostri
puniri ingerscionem Insimul cum Gnoso Ma
towieski instantaneam educendam demandari pe
nas in Sublationem Condemnationis superte
irrogari litis Expensas refundi ac id quod juris
erit decidi ses pariturus et Judicialiter respon
surus Datt in Oro Plocens Tra Secunda post
Dominicam Ramis Palmar quadragesimalem
proxima Ano Dni 1760 Indem hodier
nam recte cadente et deveniente Partibus ip
sis Eqvid Gnoso Ignacio Białoskurski Actt
Pstiter et Gnoso Mathia Rokitnicki Citt per
Gnosum Valentinum Zultowski ad Obiectas
a latere condemnationes binas in Judicijs
officij praesentis primam quid Tra Secunda
post Dominicam Conductus Etqvemiam Com
parens Gnosi Mathiae Rokitnicki Citt ab Inscrip
ta comparicione recedit et eundem suum Prin
cipalem condemnare permittit provide praefata
pars Actt coram Judicio Officii praesens Pliter
Comparens et Trnum Eunq hodiernum per totum
Judiciorum modernorum Tractum legitime adten
tans memoratum Citt ad Jus Juridice per Mi
nisterialem Rqmi Generalem providum Valen
tinum Michalak de Cierszewo Autenticum et
Juratum tribus et ultra Juris formam Vici
bus Qvaluor Clammatt et Vocatt non tamen
Comparens ratione Adtentarum Violentiarum
in lucro Ulterioris fortis faciendae Executio
nis alias in toto seu pro toto lucro negotij
sui principalis admitente Judicio Officij praesens
Judicialiter ac Officiose Condemnavit Condemnatq
praesentibus ulterioraq sibi per Judicium hocce

Ea in causa

Ea in causa fieri et exequi postulavit et
Judm Officij presens Juri communi postu
lationisq partis Actoreæ ceti licite annuendo
in omnibus ejusdem tenori Legitime hac in causa
obtenti pœnam Banicionis super Eodq Actt
decrevit præsentibusq decernit et ad publican
dam Eandq Banionis pœnam supra scriptam
Mtsterialem Judicialem addidit et dupatavit
Qui Mtis satis faciendo deputacioni suæ
a Judicio Officij præsens habitæ memoratam
Banionis pœnam modo præmisso obtentam
ac ipsummet Gnosum Rolitnicki Actt præ
senti in Trno disparentem esse Banitt
Juri Comum contrarium et rebellem in Atrio
Stubæ Judicialis ac in alijs locis publica
tioni solitis præsens plurima Ntitate ad Ju
dicia moderna forumq publicum congregata
alta sua præconica et Sonorosa Voce procla
mavit publicavit et ad noticiam omnium ptane
presens in Dubiam deduxit de quo præsentem
Jd Mtis fecit e loco publicationis suum ad Ju
dicium rediens fecit relationem post quam
publicatam ut præmissum est Banionis pœ
nam Judicium Officij præsentis p facienq Juxta
prescriptum Juris Communis Executione G.B.
C.P. quemvis qui prius Requisitus fuerit,
facilius ve per partem Actoream Conduci po
terit addidit et deputavit Qui Gnosus
Burgrabius exequendo munus officij sui pa
rendoq Audicioni a Judicio Officij præsentis
habitæ Eandem Executionem ad primam
partis Actoreæ requisicionem Decretiq præsen
tis exhibicionem facere et peagere Debebit
ac tenitur Pq sub pœnis Contra renitentes
officiales Legibus Regni descriptis in Conti
nenti

in Continenti supra positt Mtis Judtis pa
lam Rvit quia ipse Citatt Literatt Sigillatt
p Tminis pnnq servienq editt conq ipfatt
Citt ad Bona Czachowo iuxta datam in adci
tacione positt detulit exportavit posuit reli
quit et de posicione notificavit de quo pnnq
Jnq Mtis fecit relationem.

Banitus Gnosus Cieszewski p Mat Szawło
ski

In Causa et actione Judiciaria infra scripta
inter Magnum Michaelem Szawłoski dapipheridam
Wysogrodiensem Actt ab Una et Gnosum petrum Cie
szeski in haerendo scripto Manuali ad Judicium
officij praesenq parte ab Altera Citt idq pro eo Qua
tenus ipse Summam Septem Aureorum Hungaricalt
Una cum provisione a data scripti persolvat Qua
re citatur ad Videndum et Audiendum ipsum ad
Solutionem supra scriptae Summae Sentencia
Officii Judicij praesenq stringi Solutionem In
iungi ac id quod iuris erit decidi et Sentenciari
alias Citacione Eadem praemissa Jurius in se obli
quente in diem hodiernam recte cadente et de
veniente partibus ipsis et quidem Magnum Mi
chaele Szawłoski Dapiphenda Vysogrodiense
Actt perliter Ergo omnia Gnosus Petrus Cie
szeski Citatus praesenti in Trno disparet
et se condemnare permittit proinde praefata
pars Actorea Coram Judicio Officij praesentis per
sonaliter Comparem et Trnum Eunq hodiernum
per Totum Judiciorum Modernorum Tractum le
gitime ad tentans memoratam Citt ad Jus Juri
dicae per M R G C Valentinum Michalak de
Cierszewo Actt et Juratt Tribus et Ultra

Juris formam

et Ultra iuris Formam vicibus Quatuor Clam
matam et Vocatum non tamen Comparere ratio
ne non solucionis Summe admittente Judicio
officij presentis Judicialiter ac Officiose conde
mnavit condemnatq presentibus ulterioraq
sibi per Judicium Voce Ea in causa fieri Et
Exequi postulavit et Judicium officij presen
tis Juri Communi postulacionique partis acto
rae uti licite Annuendo penam Banionis
super eodem Cit decrevit presentibusq decer
nit et ad publicandam eandem Banionis
penam supra scriptum Mlom Judlem
addidit et deputavit Qui Mlis satisfacien
do deputacioni sue a Judicio presenti habitae
Memoratam Banionis penam modo pre
misso obtentam ac ipsummet Gnosum Cisze
lli Cit presenti in Tno disparentem esse
Banitum Juri Communi Contrarium et Rebellem
Hic in Atrio Stubae Judicialis ac in alijs lo
cis publicationi solitis presenti plurima
Nobilitate ad Judicia Moderna forumq pu
blicum congregata alta sua preconica et Sono
rosa Voce proclamavit publicavit et ad Noti
ciam Omnium protunc presentium in Dubi
am deduxit de quo presentem Idem Mlis Eloco
publicationis suum ad Judicium rediens fecit
Relationem post quam publicatam ut premis
sum est Banionis penam Judicium officij pre
sentis pro facienda iuxta prescriptum Juris
Communis Executione G B C C quemois qui
prius requisitus fuerit facilius ve per partem
Actae conduci poterit addidit et deputavit
Qui Gnus Burgrabius exequendo munus Offi
cij sui parendoq Addicioni a Judicio officij pre
sentis habitae eanq Executionem ad primam

partis

partis actoreae requisitionem Ditiq praesentis
Exhibitionem facere et peragere debebit ac tene
bit Idq sub poenis Contra remittentes officia
les Legibus Regni descriptis in Continente su
pra positus Mtis Judtis pallam recognovit
Joia ipse ipse Citatt literatt sigillatt pro
Tmis praesentibus Serentem Editam Contra
praefatum Citt ad Bona Rychowicie Fra
Secunda post Dominicam Ramis Palmarum
Anno praesenti detulit exportavit posuit re
liquit et depositione notificavit. De quo prae
sentem Idem Mtis fecit Relationem.
~~Banitt G Matowieski p G Biattoskowski~~
In Trno hodierno ex Adcitatione Literali Crenz
Capitt Plocenz Cuius tenor sequitur talis Onuprig
in Siepre Bromirski Plocenz Plonscenz etc. Ca
pitaneus Tibi G Stanislao Matowieski de Per
sona Bonisq tuis qlter Obq Vigore Regio et
mra qua hac in Pte fungimur Capitt Authe
mandamq ut in Trnis querelarum Causarumq
Officij Judicij Fra Secunda prius vel proxi
mius ab hinc in Cro Plocenz Celebrandae pltr
pltr ac peremptorie Compareas ad Instantiam
G Ignatij Biattoskowski Actt Qui te Inhaerenae
Maoni suae Coram actis Authis Rni factt Citat
seu potius ad paratt Anteriores Tmos Paratt De
ctum Iniunctae educenae Inquisitionis Paratt
Condemnaonem idq pt translapsum Trnum
loco peragenae Executionis adcitat idq p eo Quia
tu se Actt Imprimis in Domo G Josephi Rogozin
ski existenz invadenae ibidq ~~se Actt~~ excitatt Conten
tionibus se Actt pugna ad faciem ~~percussisti~~ dein
de Baculo praegrandi ad caput percussisti Inter
ramq ab eadem Concussione prostratt multoties et gra

viter

et graviter converberasti Vulnera inflixisti vestes
penitus acto dislacerasti vixq vita suum acto non
privasti post hac ad eunde Bona Czachowo frameam
ac alia arma accepisti et ad Bona Czachowsko cum
Eisdem Armis revertisti ~~cum~~ eadeq framea gravi
us se acto convulnerare Conatus fuisti Verbis
Scomaticis affecisti in Duellum lege vetitum
provocasti per idq conc Leges Rni processisti Quare
Citaris ~~mi~~ ad videndum et audiendum te mte promissorum
Omnium poenis Condignis puniri Inquisitionem
educendum Censeri poenas in Sublaonem Condemna
tionis super te irrogari cu id quod Juris erit de
cidi et Sententiari Sis paritarus et Judlter
responsurus Dato in Cro Plocen Fra 4ta pe
Festa Solennia Paschae Ao Dni 1780. In Diem
hodiernam recte Cadenc et devenienc Partibus
Ipsis Etquidem acto pltter Etquoniam Gsus
Stanislaus Matowiecki Citto presenc in Tmo
disparet et se Condemnare permittit Proinde
Praefato Pars acto coram Judicio Officij presenc
pltter Comparens et Trinum eunde hodiernum
per totum Judiciorum modernorum tractum Ultime
attentans memorato Citto ad Jus Jurisdice per
MRGP. Valentinum Michalak de Cierszewo
Authum et Jurato tribus et Ultra Juris formam
Vicibus quatuor Clamato et vocato non tamen
Comparenc mte attentatas sibi acto violentias
in lucro Abusus decernendum in post educendum
Inquisitionis tum in lucro Ulterioris fortis
facienc Executionis Alias in toto seu pro
toto lucro negotij sui Principalis admittenc
Judicio Officij presenc Judlter ac Offse conde
mnavit Condemnatq presenc Ulteriorq sibi per

Judme

Judm hocce eam Causa fieri et exequi postula
vit et Judm Officij ꝑsenꝫ Juri Communi Po
stulaoniq Partis Actꝰ uti licite annuenꝫ in
vim eiusdem lucri stime hac in Causa obtenti
penam Baonis super eoꝫ Citꝰ decrevit præ
senꝫq decernit et ad publicandꝫ Eandꝫ Baonis
pœnam supraserum Mlem Judlem addidit
et deputavit Qui Mlis satisfacienꝫ depu
tationi Suæ a Judicio Officij ꝑsenꝫ habitꝰ
memoratꝰ Baonis pœnam modo ꝑmisso ob
tentam ac ipsmet q Matowiecki Citꝰ ꝑsenꝫ
in Tmo disparenꝫ esse Banitꝰ Juri Communi
Contrarium et Rebellem hic in Atrio stubæ
Judlis ac in alijs locis publicaoni solitis præ
senti plurima Nobilitate ad Judicia moderna
forumq publicum Congregata alta sua præco
nica et sonorosa voce ꝑclamavit publicavit
et ad noticiam Omnium ꝑtunc præsen in du
biam deduxit de quo præsenꝫ Jdꝫ Mlis fecit
Relationem Post quam publicatꝰ ut præ
missum est Baonis pœnam Judm Officij
ꝑsenꝫ ꝑ facienꝫ Juxta præserum Juris Commu
nis Executione G B l P. quemvis qui prius
requisitus fuerit facilius ve per Ptem Actꝰ
Conduci poterit addidit et deputavit Qui
G Burꝫ exequenꝫ munus Officij sui Paren
do q additioni a Judicio ꝑsenꝫ habitꝰ Eandꝫ
Fortem facienꝫ Executionem ad primam Ptis
Actꝰ requisitionem Decerniq ꝑsenꝫ Exhibitio
nem facere et peragere debebit ac tenebitꝫ
id q sub pœnis conꝫ Renitenꝫ Offles Legibꝫ
Rm Deseris In Continenꝫ suprapositꝰ Mlis
Ulteriorem ꝑ e loco publicaonis suum ad Judm Judlis
rediens

Judlis palam rcit Quia Ipso Citaonem Lite
ralem sigillatt p Trnis pzene serviene edit
eorum pfatt Citt ad Bona Czachowo jacta
Datam in adcitaone posit Ao pzene detulit
exportavit posuit reliquit et deposetione
notificavit de quo pzene Jdem Mlis fecit
Relaonem.

Dilatio Inquisetionis Inter GG Wierz
bickie et Goszczyńskie Concessa

In Causa et Actione Judiciaria Infrasera
Inter GG Evam Dobrzka ott G Thomae Wierz
bicki relictt Contem Viduam Matrem et
Albertum ac Stephanum Filios Wierzbickie
Actt ab Una et GG Theressiam de Gąsiorowskie
ott G Adami Goszczynski Relictt Con
sortem Viduam Matrem atq Joannem Fili
um ac Ursulam Filiam Virginem Goszczyń
skie et quidem assia Indigenae cum eadem de Lege
requisita Inhaerendae Procuratoris suae Authe
facit ad Judm Officij pzene Pte ab altera
Citt idq pro Quia Ipso in vicinitate unaq
villa secum Actt Commanenae saepe saepius
Rixas et Contentiones recum actt excita
runt excitatt Contentionibus suos Actt ma
levole coram diversis Personis laeserunt
Honorem pstituerunt Insuper volatilia
Domestica nullis de damis sibi Actt ~~Interce~~
~~perunt~~ tum frumenta ex Holodijs ac ligna ex
Hortophorio multoties tacite sibi Actt interce
perunt sepimenta Collegerunt et combusse
runt exinde metam Legis transgressisunt
Aliasq Injurias et Oppressiones sibi Actt Intule
runt

Intulerunt Quare Citantes ad videndum et Audiendum
ipsos rnē pmissorum Omnium poenis ad mentem
Legis puniri Inquisitionem eo nmē assignari
Litis expensas refundi ac id quod Juris erit decidi
et Sententiari alias Citatione eadem pmissa fusius
in se obloquens in Diem hodiernam recte Cadens
et devenienz Ptibus ipsis Utrisque Etquidem Gsa Eva
Dobrska ob Gsi Thomae Wierzbicki Relictae Con
forte Vidua Matre et Alberta ac Stephano
Wierzbickie Filiis Actis per G. Stephanum
Wierzbicki Filium et Fratrem suo Matris et
Fratris suorum nmē pltes G Theresia de Gy
siorowskie ob G Adami Goscinski Relictae
Conte Vidua Matre atque Joanne et Ursula
Filio et Filia Goscinskie Citis et Indicens
per eandem Matrem suo et Filij ac Filiae
suorum nmē pltes Coram Judicio Officij pseni
Comparens etc: Judm Citationem Ptis Actis
Parti Citis respectu attentatarum violentiarum
et Aliarum circumstantiarum suum ad Judm
editis decidendum ad affectationem Ptium
Utrarumque super Contenta Protestatione et Cita
tionis Ptis Actis Pti Utrique Hocce Judm
dedit et concessit prout pseni dat et concedit
Dilationem Inquisitionis in sequens Judiciorum
Cadentia per Ptes Utrasque tam in Probationem
obiectorum quam Emundationem ~~educendorum~~ Edu
cendum Conservando Trnum Partibus me
moratis Utrisque in pallegatis Judicijs seu si
ne quavis ad citatione comparendi paratis
peremptorium. In Conc MRGP. Valentinus

Michalak

Michalak de Cieszewo Authus et Juratus
palam rit Quia Ipsius Citationis Literatus Si
gillatus per Trnis praesens serviens editione
praefatus Citatus ad Bona Goszczyno Karpięcino
Fra Zela pt Dni Ramis Palmar Quadrlem
pra Ao praesens detulit exportavit posuit
reliquit et depositione notificavit de quo
praesens Jus Mlis fecit Relationem.

Dilao Inquisitionis Inter MM Ubysz
et Sokolnicki Concessa

In Causa et Actione Judiciaria Infra sera
Inter M. Josephum Ubysz Exercituum Rnm
Praefectum et G. Jacobum Nasierowski
Bonorum Niedarzyno administratorem Actus
ab Una et M. Carolum Sokolnicki Tribunicie
Plocens Inhaerendae Maoni suae authefactus
ad Judm Officij praesens Pte ab Altera Citatus
ad videndum et audiendum Ipsius rne L. Antonij
Pszczolniak Subditi Niedarzynensis
Fundo Br Kozolino per Contractum Inter
ot M. Ubysz Actus Parentem ab Una et M.
Theodorum Sokolnicki Tribunicie Plocens
ipsius Citatus fratrem initus et Confectus applicatus
et Decro Judicij Officij praesens Fra Secunda
pt Fm Circumcisionis Christi Dni Ao
praesens Inter M. Ubysz Actus ab Una et Ipsius
Citatus pte ab Altera latus Ipsius pro rehabitione
Eiusdem adjudicatus et per Mlem cum Duobus
Nobilibus ad supraserta Bona Kozolin
Possessioni ipsius subiectus in satisfactionem
Praemissi Decri remissi et per Ipsius Citatus.

non su

suscepto per varias Comminaones per ipsos In
iuste ppallato per Subordinationemq Ipso
Subditor et ad easdem Comminationes Eiusdem
Laborioso deferendae ex Bonis Niedarzyno
fugam arripere Causationi poenis tam Perso
nalibus qm Crumenato per Sententiam Judi
cij Officij praesentis puniri p applicandaq Eodem Tun
do Bonor Kozolino statuendae declarari Eundemq
Circa Exemptionem Bnor Kozolino reddendae
praecustodiri Litis expensas refundi ac id qd
Juris et Justitiae erit unq ipso statui decidi et
sententiari Alias Citaone eadem pmissa fusi
us in se obloquens in Diem hodiernam recte
Cadens et devenient Partibus ipso Utrisq etquidem
M Josepho Ubysz Venatoriae Plocens Praefe
cto Exercituum Rm et Gso Jacobo Nasierowski
Actor pltor Mco Carolo Sokolnicki Tribuniae
Plocens Cito per G Valentinum Strzeszewski
Coram Judicio Officij praesens Comparens etc. Si
quidem Causa praesens intuitu expillationis Lsi
Antonij Pszczolniak Subditi per Subordinato
Subditos suo in Judicio pmovetur quae sine
Inquisitione decidi non valet Proinde neces
sariam esse Inquisitionem per Utramq Ptem
tam in Probationem obiector quam Emun
dationem ad Contenta Trni et Pro aonis Actor
in sequens Judiciorum suorum Cadentia Judm
Officij praesens educendae censuit censitq praesens
Conservando Trnum Ptibus memorato Utrisq
In Praeallegato Judicijs suis sine quavis ad
citatione comparendae Parato peremptorium

Jn

In Continenti M.R.G.P. Valentinus Michalski de Cierszewo Authus et Jurati palan Rvit Quia Ipso Citationis Literatis Sigillatis per Innis praesentis servientis editis coram praefato Citato ad Bona Kozolino Sabbato post Dominicam Ramis Palmarum Actum praesentis detulit exportavit posuit reliquit et de positione notificavit de quo praesentis Idem Mlis fecit Relationem

Dilatio inquisitionis inter Infidelem Marek Lewkowicz et Ignatium Samplawski Concessa

113 In causa et actione Judiciaria infra scripta inter Perfidum et Infidelem Marek Lewkowicz ante actum Drzdowicz et Niedarzynensem modernum vero Wychodzensem Arendatorem actu abuna et M. Ignatium Samplawski Venatoriae Dobrinensis inhaerendo Protestationi suae Coram actis Authi Rni facta ad Idem officij praesentis pacte ab altera Citatis 16 Zora ejus tempore non pridem Elapso actu cum lignis in Borris Mfci Joannis Cantij Ubysz Venatoriae Dobrinensis propriis excisis domum suam proficiscens viam publicam obsedit obsessa eadem via suum actu ad Bona Orzeski vi et violenter Conduxit Conductum absque ulla ratione aggravavit oppressit funibus hi suus actor aufugisset omino Castigare voluit unum par Equarum cum curru ac Heliis tum Securis binas actu intercepit et non restituit Suumque actu ubi reprehendi poterit Castigare appromisit exinde Contra Leges Rni processit Quare Citatis ad videndum et audiendum ipsi ratione attentatarum Superius specificatarum

specificatam violentiam poenis tam pro libris quam
Crimen alibi puniri extraditionem Equorum
cum Curru ac helcijs tum restitutionem
Securum demandari bonificationem Carentiae
Laborum ab Eisdem Equis proveniens per ipsos privatos
praestandam Sententiari refusionem litis expen
sarum injungi ac id quod suum erit Contra ipsos
statui decidi et Sententiari alias Citatio
ne Eadem praemissa fusius in se obligiendam
in diem Indiennam recte Cadens et devenien
partibus ipsis et utrisque et quibus Perfido et Infideli
Maior Leukowicz Antecedente Drozdowiensi
et Wiedarzynensi Moderno vero Wichodzien
arendatore actorum pro Ilter et Mio Ignatio Sam
plawski Venatoriae Dobrinensi Citato et Indi
cente per G. Josephum Lososwski Coram Judicio
officij praesens Comparens et secum Idlter
Controversiae quam partium Controversijs
in Idem suum inductis exauditis Idem officij prae
sens Citatis Partes actorum parti Citatae in Causa
attentatam violentiam et aliam Circumstantiam
suum ad Idem Edictum decidendam ad Affectatio
nem partium utrarumque dedit et Concessit
Dilationem inquisitionis super Contenta Pro
testationis et Citationis partis actorum tam in Pro
bationem obiectam quam Emendationem in se
quens Judicij Feria sexta prius et proximius
ab hinc in Crotoscie Celebrandam per utramque
partem Educendam Termino Conservato
In Continenti MRGP Valentinus Michalak
decerpsevo authus et Juratus palam Rot
Quasi Citatis Litoralis pro Judicij praesens
Semen Edictum Conc. praefatum ad Pr. Orzeszki
Feria 3tia post Dnicam Oculi Anno Cur
rente

anno currenti detulit et pertant per sui re
liquit de quo Exurae Inter Relatio

Decrum Evasionis Inter G. G. Gąsiorowski
et Zbyszienski Latt

In Causa et Actione Judiciaria infrascripta inter
G. Joannem Gąsiorowski Actt ab Una et G.
Paulum Zbyszyński Inhaerentem Maioris
suae Authe facta ad Judm Officij praesentis Ptem
ab Altera Citt pro eo Quatenus Ipsi Summam
Quinq Aureorum Hunc per se Actt Infideli Czarny
ipsi Arendatori accomodatt et per ipsum fidejussam
una cum provisione persolvat Quare Citatus ad
videndum et Audiendum ipsum ad Solutionem supra scriptae
Summae Sententia Judicij Officij praesentis stringi
Solutionem injungi ac id quod Juris erit decidi
et Sententiari Alias Citatione eadem praemissa fuisq
in se obloquendum In Diem hodiernam recte Cadendum
et devenientem Ptibus ipsis Utrisq Etquidem G. Joanne
Gąsiorowski Actt pltem G. Paulo Zbyszyński Citt
et Judicem pltem Coram Judicio Officij praesentis
comparentem et secum Judlter Controvertentem
Quam Ptium etquidem Actt Solutionem Quinq
Aureorum Hunc per se Infideli Judeo Czarny
Citt Arendatori praevia per Citt Actt facta fide
iussione ad Compactum verbale mutuo Con
credit Tmo seu Concludentem et assignantem
exposcentem Citt vero Circa praedictam Summam
per eundem Judicium ab Actt contractam nec fide
iussionem eidem Actt pro eodem Judeo dedisse

nec ꝑsens se esse inferen exaudit controversijs
suum in Judm inducit decidendae Citaonem Actt
Citt suum ad Judm edit ꝓpiorem eundem Gm
Paulum Zbyszynski Citt ad Evasionem Jurato
riam in eam Jurti Rotham ꝓut ꝑdicto Infideli
Judeo Circa Summam ꝑmissam ab Actt per
Ips contractt Eius Actt non fideiussit nec prae
sens eiusdem Contracto Summae extitit in Sequen
Judiciorum suorum Cadentia ꝑ Citt ꝑstandae Judm
ꝑsens adinvenit post qm subsecutt Evasio
nem vel non Judm decernit id quod Juris
erit Conservando Jnum Partibus memorat
utrisq in ꝑallegatt Judicijs suis sine qua
vis adcitaone comparendae paratt Peremptt
Jn Continenti MRGP. Valentinus Michalak
de Cierszewo Authus et Juratt palam vocit
Quia Ips Citaonem Literatt Sigillatt ꝑ
Jrmis ꝑsens servienti edit cum ꝑfatt Citt
ad Bona Zbyszyno Otrokowe Fra Zdu
post Dm Ramis Palmar Quadrlem Proxa Ao Praesens
detulit exportavit posuit reliquit et
de Positione notificavit de quo ꝑsens Jae Mtis
fecit Relaonem.

~~Dilaõ Inquisitionis Jn GG Krasnieski et Laguna~~

In Jmo hodierno ex Adcitaone Literali Crenis Ca
pitaneali Plocens Cuius tenor sequitur talis Onuphri
us in Siepre Bromirski Plocens Plonscens cti Capi
taneus Tibi G. Francisco Laguna de Persona Bonisq
Tuis gltr Obq Vigore Regio et nra qua hac in Pte

fungimur

fungimur Capitt Authe mandamus ut in Trnis
Querelar Causarq Officij Judicijs Tra 2da prius vel
proximius ab hinc in Cro Plocens Celebrand pltes
ac perempto Compareas ad Instantiam G Lauren
tij Krasniewski Actt Qui te Insistendi Maoni
tuae Authe facto citat seu potius loco peragend
Executionis ad parato Condemnaonem paratq to
tum et Integrum Processum adcitat idq ad videndi
et Audiendi te ad Bonificationem Do Domorum
aedificior Holodior ac aliar rer economicar qm
mobilium in eisd aedificijs existen plus quam
ad septingentes Tyns efficiens Actt pprior Causa
tui per non meliorationem Camini Combustor
et in nihilum redactor Jurto Comprobandor Sol
vi Eidem Actt debitor per sententiam Judicij
Officij Cpsens stringi Solvonem Summae Actt poe
niens instantaneam demandari Litis expensas
refundi poenas in Sublaonem Processus decerni
ac id quod Juris erit decidi et sententiari
sis pariturus et responsurus Dato in Cro Plocs
F 2da pt Dm Ramis Palmar pxa ao Dni
1780. In diem hodiernam recte Cadens et de
ocniens Partibus ipsis Utrisq Sequidem G Lau
rentio Krasniewski Actt et Citto pltes Gso
Francisco Laguna Citto et Actt pltes G. Agne
thie de Paprockie otto G Michaelis Krasniewski
Relicta Conte Vidua Citto per eundem G Lauren
tium Krasniewski Quo ad Autoratum G Fran
cisci Laguna cons GG Krasniewskie instituto
Siquidem Trnum p Cassatione Condemnaonis
Cpsens ad Judm instituit approbatioq Eiusdem

Trni

Eiusdem Trmi non est subsecuta Proinde Judm
presens Eundem G. Laguna non posse Actoratum
suum promovere declarat Quo vero ad Actora
tum G. Krasniewski cum memorato G. Lagu
na intentato Judm Officij presens decidendi
Citationem Acto Cito suum ad Judm edito
Siquidem Causa presens respectu Causato Com
bustionis Edificiorum ac Aliarum Circumstan
tiarum Trno Comprehensarum suo in Judi
cio promovetur quae sine Inquisitione decidi
non valet Proinde necessariam esse Inqui
sitionem ad Contenta Trmi et Proaone Acto
tam in Probationem obiectorum quam Emunda
tionem in sequentem Judiciorum suorum Cadentia
per utramque Ptem edicendam hocce Judm Con
suit Consetque presens Conservavanda Trnum
Ptibus memorato Utrisque in Praeallegato Judi
cijs suis sine quavis adcitatione comparendi
parato Peremptorium. In Continenti MDGP.
Valentinus Michalak de Cierszewo Authus
et Jurato palam rvit Quia Ipso Citationem
Literato Sigillo pro Trnis presens servienti edito
cum praefato Cito ad Bona Wazynko iuxta
Datam in Adcitatione posita ao presens detulit
exportavit posuit reliquit et de positione
notificavit de quo presens Jdem Mtis fecit Rela
tionem

Dilatio Inquisitionis inter GG. Rogniski
et Bezki Concessa

In Causa et Actione Judiciaria Infrascripta inter
G. Josephum Rogniski Acto ab Uno et G. Fabia
num Bezki Inhaerenti Proaoni ac Vulnerum Obdactum

authe facta ~~facta~~ ad Judicium Officij Praesen
Pte ab altera Citt idq pro Quia Ipso ~~idq~~ subtem
pus Nundinar in Oppido Drobin agitatt ad
Tumultum per Ipsum cum Subditis moyscovien
ac post cum Actt fratre circa Injuriam se se
Eiusdem fratris opponens nullavel minima ha
bita rne una cum Complicibus suis infestavit
aggravavit primo flagro ac post framea in
Hermem concussit Concussiones in Obductione
Specificatt inflixit tunc temporis actt malevole
laesit diffamavit honorem denigravit et Alias
Violentias iniurias et oppressiones Omni Inqui
sitionum genere pbandae peregit exinde metum
Legis transgressus est Quare Citat ad videndae
et audiendae ipsius rne pmissor omnium poenis
Personatt et Crumenatt ad mentem Legis puniri
taxam Vulnerum assignari ac id quod Juris
erit decidi statui et Sententiari Alias Citatione
eadem praemissa fusius in se obloquens In diem
hodiernam recte Cadens et devenien Partibus
Ipsius Utris et quidem Gso Josepho Rogniski Actt
pltter et G Fabiano Bezlu Citt per G Mathaeum
Krzywkowski Coram Judicio Officij Praesen
Comparens etc. Judm Citationem Partis Actt par
ti Citt rne attentatar violentiar edit deci
dendae ad affectationem Ptis Actt Pti ~~Citt~~ Utriq
dedit et Concessit prout praesens dat et Concedit
Dilationem Inquisitionis super Contenta Proxo
nis et Citationis Ptis Actt in sequens Judiciorum
suor Cadentia Educendae Conservando Trnum
Ptibus memoratt Utriq in praealleyatt Judicij
suis sine quavis Adcitatione Comparendae Paratt
Peremptorium In Continenti ex RGP Valentinus

Michalski

Michalak de Cierszewo Authus et Jurat Palam
Rvit Quia Ips Citaonem Literat Sigillat p
Trnis psens servienz edit conz praefat Cit ad
Bona Zukowo T 2. pt Dm Ramis Palmar
Ao psenz detulit exportavit posuit reliquit
et de positione notificavit de quo psenz Jae
Mlis fecit Relationem.

Dilao Inquisitionis Jr GG. Niedrozkie Ke
zickie ac Alios Latt I

In Causis et Actionibus Judiciarijs infra
scris binis Prima quae Inter GG. Antonium
Kezicki et Methildam Kraszewska Coniuges
Antonium Miplinski Petrum Rosenski actt
ab Una et GG Carolum et Cunegundim Unic
rzyska Invicem Coniuges Niedrowskie Dnos
tum L. Michaelem Subditum etquae assia
ab Utrinq Indigenz cum eaq de Jure requisi
ta Inhaerenz Prom suae Authe facti vel faci
enz ad Jedm Officij psenz Pte ab Altera Citt idq
p eo Quia Ips Etquae ips maritus aggredienz
Aream suor Actt ppriam Sepimentum circa
Eanz Aream locatt violenter evertit Anates
suas in eanz Aream Segeto Conseminatt im
pulit easq Segetes compabulavit Circa hanc
e Iniuriam Actt se se opponenz utriq Coniuges
laeserunt diffamarunt varias Comminaones
ppallarunt Domum in Alio ~~tempore~~ loco po
steriori tempore itiq Sepimentum in Agro Actt
pprio locatt multoties everterunt et ruinarunt
per eversionem Eiusq Damnum non mediocre
Causarunt similiter tunc temporis laeserunt post
posuerunt ac post certo tempore Actt Contem
Circa Stagnum existenz concutere attentarunt

laeserunt

laeserunt itaq N. Josephum Kęsicki Actorem tunc
temporis per Capillis arripere voluerunt baculo
concutere attentarunt oppresserunt supraseros
Actorem GG Myslinski et Rozinski saepe saepius
nulla de Causa laeserunt dishonorarunt Ri
xas et Contentiones excitarunt Inventarijs
suis et volatilibus domesticis deliberate Im
pulsis tam de die quam de nocte Damna pla
rima in frumentis et Pratis intulerunt aliasq
Inconvenientias et oppressiones omimoda In
quisitione probandae et deducendae peregerunt
Quare Citantes ad videndae et Audiendae ipso rne
Commissorum Omnium penis tam Personalibus quam
Crumenalibus puniri Inquisitionem educendae de
clarari ac id quod Juris erit decidi Altera
quoq Inter GG Carolum Niedroski et Cune
gundim de Umierzyska Invicem Conjuges Dnos
tum L. Michaelem Subditum Actorem ab Una
et GG Antonium Kęsicki et Mathildam de
Kraszewskie Invicem Conjuges nec non Jose
phum Kęsicki Antonium Myslinski et Pe
trum Rozinski Et quidem Assia indigenae cum
eadem de Lege ab Utrinq requisita Inhaerendae
Proaonibus Authe facto ad Judm Officij Praesentis
Pte ab Altera Citatione idq pro eo Quia Ipso et
Imprimis ipso G Josephus Kęsicki L. Michae
lem Actorem Subditum nulla ad ipso habita rne
aggravavit et multoties concussit Ipso vero
Omnes Citatos aggrediendae agrum Actorem nulla
ex rne rixas et Contentiones secum Actorem exci
tarunt excitatis Contentionibus ipso G Antonius
Kęsicki Actorem Maritum concussit Ipsum Duellum
Lege publica vetitum provocavit cum Contesta
laesit dishonoravit Sepimentum per Actorem in fundo

suo

in fundo suo extructo violenter evertit Anates
Novem suorum Actorum prius ipsos G Kęsicka nullis
de damnis interfecit his se non contentandae
Violentijs sumpta Conę se Actorum Iniusta Invi
dia tempore messis in Aõ elapso consumatorum
equos sui Actorum prius in Pascuis liberis se se
pascentes extra granities Alienas depelle
re presumpserunt In super certo tempore
Actorum in Campo existentes malevole nulla ex
raõne Ipsos GG Kęsiccy Conjuges laeserunt
diffamarunt L. Nicolaum Ante actum
Famulum Actorum per varias Ipsos in oppres
sionem predicti Lsi Nicolai multis in locis
et coram varijs personis propallatorum Cominatio
nes a Servitijs expulerunt ex Causa fugae
extiterunt laboribus ab eodem famulo prove
nientes suum Actorum privarunt et Alias In ia
rias violentias et Inconvenientias Omni In
quisitionum genere probandae ipsos Omnes peregerunt Quare
Citant ad videndum et audiendum ipsos rnē premis
sorum Omnium ausuum poenis tam personatorum
quam Crumenatorum puniri Inquisitionem edu
cendam censeri Litis expensas refundi ac id
quod Juris erit decidi Alias Citaonibus
Jisdem premissa fusius in se obloquentes in diem
hodiernam recte Cadentes et devenientes Partibus
Ipsos Utrisque Etquidem GG Antonio Kęsicki et Methyl
da Kraszewska In vicem Conjugibus tum Anto
nio Myslinski Petro Rozinski Actorum et Citatorum
eundem G Antonium Kęsicki suo et suprascriptorum
Actorum et Citatorum rnē plter et GG Carolo et Cunegundi

Unierzyska

Unierzyska invicem Coniugibus Niedrowskie Dnis
tum L. Michaele subdito Citto et Actoribus per
eunq G. Carolum Wiedrowski suo et supraseror
Contis ac Subditi suor mne pltr G. Josepho
Kęsicki per Eunq G. Antonium Kęsicki Coram
Judicio Officij pseng comparenq etc. Judm deci
denq Citaones Ptium utrarq sibi ab invicem
suum ad Judm edit ad Effectaonem earq
Partium Combinat Actoratibq et reatibus
dedit et concessit put pseng dat et Concedit
Dilaonem Inquisitionis ad Contenta Trnor
et Proaonq Ptium utrarq tam in Probatio
nem obiector qm reprobaonem in sequenq
Judicior suor Cadentia educenq Conservanq
eisq Partibus sine quavis adcitaone Trnum comparenq ~~parat~~ Pe
ratum peremptorium. In Continenq Mlis R. G. P.
Valentinus Michalski de Cies pewo Authus
et Jurat palam vit Quia Ipo Citaonem Liter
ralem Sigit Trnis pseng servienq edit conq
pfat Citto ad Bona Kęsice Utrarq Fra 2da
post Dm Ramis Palmar Qadlem ao pseng detulit
exportavit posuit reliquit et de positione
notificavit de quo pseng Jdq Mlis fecit Re
lationem

Delatio Inquisicionis Inter Gnosos Ol
szewski Concessa et Piletowska Concessa

In causa et Actione Judiciaria infra scripta
Inter Gnum Franciscum Olszewski Burgrabium
Castrens Zakrocymensem Actorem ab Una, Et
Gnosam Catharinam de Motodulcie olim sta

milai

Stanislai Pilatowski relictam consortem
Viduam in hærens protestationi suæ coram Act
Authens Regni facta ad Judicium officij præ
sentis parte ab altera citatæ Ipsa pro eo
Quia ipsa Inventarij suis tam de Die
quam de nocte per ipsos libere impulsis sine
omni custode vagantibus Damna per multa
in Frumentis Actor proprij peregit, prata
sui Actor conculcavit, sepes Actor propios
collegit, et combussit circa hanc in Juriam
Actorem opponentem dishonoravit, disputi
bus sepissimis temporibus Actorem affecit,
per quod se Actorem injuriavit, quare citatæ
ad Videndum et Audiendum inquisicionem
improbationem ipsi citatæ præmissarum Violen
tiarum et Damnorum per actorem in Dilatam assigna
ri qua per se Actorem educta et Expedita in
Judicio nostro reserata ipsam Citatæ pœnis Con
dignis videlicet personalis et Crumenalis Af
fici, damna illata recompensanda censeri,
Cetera pro causa Exientia contra ipsam Sta
tui, alias Citatione Eadem præmissa fusius in se
obloquente in diem hodiernam recte cadente
et Deveniente partibus ipsis utrisque Et quorum Gro
Francisco Olszewski B. Cam. L. Actore pluribus Gra
Catharina de Molodeckie olim Gnosi Stani
slai Pilatowski relicta Consorte vidua Citatæ
per Gnosum Methiam Starzewski ~~teneri par~~
Judicium officij præsentis statuit quate
nus pars Actorea doceat partem Citatæ de
Tno et Contenta citationis suæ idque instan
ti et quoniam docuit proinde Judicium offi
cij præsentis prosequi iussit iubetque præ
sentibus in prosecutione decidendo Cita

cionem

Citationem partis Actoreæ partis Citatæ
suum ad Judicium rne adtentar. Violentiarum
Editam ad effectationem partis Actoreæ parti
utriq dedit et concessit prout presens dat et
concedit Dilationem Inquisicionis super con
tenta protestacionis et Citt partis Actæ in se
quentibus Judicijs suis Castrensibus Capita
nealibus Plocensibus Fra 2da prius vel
proximius abhinc in Castro Plocensi Celebrans
Educens conservans Terminum partibus me
moratis utrisq in prealegatis Judicijs suis
sine quavis adcitatione Comparens paratum
peremptorium in Continens Mtis Rqm Gna
lis Pvidus Valentinus Michalak de Cierze
wo Authent et Juratt palam rnovit Quia
ipse Citatt literatt sigillatt pro Fmis pre
sentibus servientem Editam contra pre
fatam Citatt ad Bona Brzysie Fra secun
da post Dmicam Ramis palmar. quadragesi
malem Anno presens detulit Exportavit
posuit religivit et depositione notifica
vit de quo Ejusdem Mtis Relatio.

Dilao Inquisitionis Jr GG Sieklucki et Wołoski
Concessa

In Causa et Actione Judiciaria in presenti inter G Pe
trum Sieklucki Actt ab Una et G Stanislaum Wo
łowski Dnum tum L. Philiphum de Bonis Ba
borzewo Subditum Etquid Subditum in Assia
Dni Inhærens Proomi suæ Authe facto ad Judm
Officij presens Pte ab Altera Citt idq pro Quia
Ips et precipue ips Subditus tempore messis
in Ao elapso Consumatt sibi Actt in Bonis Bo
rzewo viam publicam obsedit obsessa eadq via
nulla vel minima habitaraone Actt infestavit

aggravavit

agravavit Concutere attentavit tunc temporis
se actu malevole laesit diffamavit honorem Verbis
Corrosivis detraxit Ipsum Autem G. Wołowski Dnus
Justitiam de praefato subdito requisitus non ad
ministravit Quare Citans ad videnda et audienda
Ipsum praecipue Ipsum Dnum pro Incontinentia Sub
diti poenis Condignis puniri Statutionem Sub
diti pro Sumenda de Ipsis Poenis iniungi ac id quod
Juris erit decidi alias Citatione eadem praemissa fu
sius in Se obloquens In Diem hodiernam recte
Cadens et devenien Partibus Ipsis utrisque et quae G. Petro
Siekluski Actu praeter et G. Stanislao Wołowski
Dno tum Lso Philippho de Bonis Baboszewo
Subdito Citato per G. Chrisostomum Zielinski Co
ram Judicio Officij praesens Comparens etc. Judm
Citationem Partis Actae Parti Citato pro poenis respectu
Violentiarum peractarum ad Judm suum editum deci
dens ad affectationem Partis Actae Parti Utrique Dedit
et Concessit prout praesens dat et Concedit Dilationem
Inquisitionis super Contenta Provisionis et Citationis
Partis Actae in sequens Judiciorum suorum Cadentia
educenda Conservanda Eisdem Partibus Trinum sine
quavis ad citationem Comparendi Caracteris ~~[illegible]~~
Peremptorium. In Continens MR G. P. Va
lentinus Michalski de Cierszewo Actus
et Juratus palam vit Quia Ipsum Citationem
Literatum Sigillo pro Trinis praesens servien edictum
cum praefato Citato ad Bona Baboszewo
F. 2da pt Dnum Ramis Palosar ~~[illegible]~~ Actum praesens
detulit exportavit posuit reliquit et depo
sitione notificavit de quo praesens Ideo Mlis
fecit Relationem.

Dilatio Inquisitionis Inter Gsos Zgleni
chie Strzeszewskie ac Alios Concessa

In Causis et Actionibus Iudiciarijs Infra
scris binis Prima quidem Inter GG. Laeren
tium Parentem et Joannem Filium Zgle
nickie Actt ab Una et Gsos Josephum Pa
rentem et Stanislaum Filium Strzesze
wskie atq Joannem Karwowski et Brigit
tam de Strzeszewskie Invicem Conjuges ~~Inhae~~
Et quidem Assia Indigenae cum eadem de Lege re
quisita Inhaerenda Provaonis suae ac Obdu
ctioni Authe facta vel facienda ad Iudm Offi
cij ipsenae Parte ab Altera Citt idq pro eo
Quia Ipsi et signanter Ipsi G. Strzeszewski
Parens non exoluta sibi Actt ~~quota~~ Parenti
Quota Octodecem Florenae Polonae Scripto Cer
to manuali super Duobus Sulcis aestiva
libus agri assecuratt eosdem Sulcos per vim
coarare attentavit Actt Parentem Protunc
Circa Praemissam Coaraonem se se opponenae
et eosdem Sulcos coaranae Ipsi Omnes iunctis
Viribus Infestarunt Aggravarunt oppresserunt
Ipsi vro Gs. Karwowski p Capillis arripuit
et Caprisavit arreptt ab Aratro trahis Bo
vem Actt pprium graviter Concussit combacu
lavit Ipsi vero G. de Strzeszewskie Karwowskiae
Consors ictu Lapidum utrosq Actt graviter
Concussit Concussiones in Obductione specifi
catt inflixit insuper Ipsi Omnes tam tunc tem
poris qm in ante Actt iniq laeserunt diffamarunt ho

norem

Honorem Nobilitarem Verbis Corrosivis detra
xerunt Ipsi vro G Strzeszewski Parens su
em in Campis interfecit et Usui suo appli
cavit Ipsi Autem G Stanislaus Strzeszewski
filius tempore Authumni Anseres sui Actis Pa
rentis proprias Canibus concitavit exhala
req binas Anseres causavit exinde metam
Legis transgressi sunt Aliasq Iniurias et op
pressiones sibi Actis intulerunt Quare Citant
ad videndum et Audiendum ipsi rnte promissorum Omni
um poenis ad mentem Legis puniri Inqui
sitionem educendum censeri Vulnera sibi Actis
inflicta compensanda declarari Litis ex
pensas refundi ac id quod Juris erit decidi
Altera quoq Inter GG Josephum Strzeszewskim et Brigittam Goszczyńska Invicem
Congestum Joannem Karwowski et Brigit
tam Strzeszewska itidem invicem Conjuges Actis
ab Una et GG Laurentium Zglenicki et
Catharinam Strzeszewska Invicem Conjuges
Parentes Joannem Casimirum Brigittam Re
tronellam Filios et Filias Etquidem Assia
Ab Utrinq Indigenis cum eadem de Lege requi
sita Inhaerendum Proacnem Vulnerum Obductionem
ad Judm Officij Pcessum Pte ab Altera Citt
Et eo Quia Ipsi et Principue ipsi Parentes Do
mum suorum Actis multoties invasissent in
vadendum in Duellum Lege publica vetitum
Provocavit evibrata framea investigavit Utriq
Coniuges Citt Actis Parentes laeserunt diffa

diffamarunt irrealia nunquam probanda obiecerunt Verbis Corrosivis affecerunt viam publicam sibi Actorum Matri interceperunt intercepta eadem via concutere omnino attentarunt disgustibus satiarunt ac post accepta evaginata Framea se Actorum per varia Loca querendo oppresso Animo investigavit Porcum nullis de Damis sui Actorum proprium per Canes concitatos et detentos pallo a sepe interfecit Damna Plurima in Frumentis et Pratis Inventarijs ac volatilibus Domesticis intulit in Impulsorio proprio superinvadendo fundum Actorum opprimere et Concutere attentavit ac post super aggrediendo Fundum Actorum Parentis Actorum tam Parentes quam Filios Omnes Junctis Viribus Infestarunt aggravarunt oppresserunt arreptos ipsos G. Zglenicki Parens trahis se Actorum Concussit convulneravit combaculavit Concussiones in Obductione specificatos Inflixit ipsos Autem G. Joannes Filius genibus et Pedibus se Actorum G. Karwowski conculcavit Omnes vero se Actorum itidem Omnes Concusserunt Concussiones quae licet non sunt obductae Inquisitione tamen probabuntur inflixerunt tunc temporis Actorum laeserunt diffamarunt vestes dislacerare presumpserunt Insuper Hordeum Actorum proprium ipsos G. Joannes Zglenicki deliberate Compabulavit aliasque Iniurias et Oppressiones peregerunt Quare Citant

ad videndum et Audiendum ipsos rnē pmissorum Omni
um poenis tam personalis qm Crimenalis
puniri Inquisitionem educendum determinari
Ac id quod Juris erit Sententiari Alias
Citationibus Jisdem pmissa fusius in se oblo
quens in Diem hodiernam recte Cadens
et devenien Ptibus ipsis Utrisq etquidem
GG Laurentio Parente Joanne Filio Zgleni
chie Actis et Citis per eundem Parentem suo
et Filij sui nnē pltēr GG Josepho Strzesze
wski Parente Citis et Actis G Brigitta Go
szczynska eius Conte Actis GG Joanne Kar
wowski et Brigitta Strzeszewska Invi
cem Coniugibus Citis et Actis per eundem G Joan
nem Karwowski suo et Aliorum Citis et Actis
nnē pltēr G Stanislao Strzeszewski Citis per
eundem G Catharina Strzeszewska G Laurentij
Zglenicki Conte Citis per Maritum Coram
Judicio Officij pzens Comparens etc. Siquidem
Causa pzens rnē Attentatarum Violentiarum
ac peractarum in piriarum suo in Judicio pmovet
quae sine Inquisitione decidi non valet Proinde
Necessariam esse Inquisitionem tam in Pro
bationem obiectorum qm emundationem ad Con
tenta Trnorum et Proaonem Ptium Utrarumq in
mutuis Actoratibus et reatibus per Utrasq
Ptes in sequens Judiciorum suorum Cadentia
educendum admovenit Conservando Trnum Partibus
memoratis Utrisq in Praeallegatis Judicijs suis
sine quavis ad citatione Comparendi Paratis
Peremptorium In Continens MRGP Valentinus

Michalak de Cierszewo Authq et Jurat Palam
rvit Quia Ipse Citationis Literatt Sigill Trnis
Pseny servienq edit conq Pfatt Citt ad Bona
Strzeszewo Kulisski Teria 2da pt Dni Ra
mis Palmar utrasq Cio Pseny detulit
et postavit posuit reliquit et de positione
notificavit de quo Pseny Jdc M Sisfecit
Relationem.

Dilatio Inquisitionis Inter Gnosum Lossoski et Pno
Smolinski

In Terno Hodierno ex Citatione Literali Castrq Capit
Plocen cujus Tenor sequitur talis. Prussius in Liepre
Bromuski Plocen Plocenq et Capitenq Tibi Gio Joani
Smolinski de Persona Bonisq tuis qlis omnibus vigore
Regii et nostra qua hac in Pte Turngimur Capitt
Authoritate mandamus ut in Trnis Querelarum Causa-
rumq Officij Judicijs Teria Secunda prius vel proximius
ab hinc in Crq Plocenq Celebrandq pnaliter ac peremptorie
comparias ad Instantiam Instigatoris Judicij nostri
ejusq Delatoris Pri Josephi Lossoski Burgrabij Castrenq
Plocenq Actt Ui te inherendo Legibus Rgni de viola-
toribus publicae securatis sancitt citat, seu potius loco
peragendae executionis ad Paratt poenam Infamiae ad-
citat idq ad videnq et audienq te respectu violatae
securitatis publicae in ante actu Cadentia sub
Tractu Judicior Crq Plocenq poenis personalibus et
Crumenalibus puniri. Insublationem Penae Infamiae
ex Rgno Tmorum Factorum ex Pte Instigatoris

Ejusq Dilatoris sui actt sup. te obtent seorsivas
pœnas extendi Litis expensas refundi ac id quod Juris
et Justitiæ erit sententiari Lis Trno advenienq Pa-
riturus et Judicialiter responsurus Datt in Crq
Plocenq Feria Tela post Dominicam Palmar proxima.
Anno Domini Millesimo Septingentesimo Octua-
gesimo. Indiem hodiernam recte cadenq et Devenienq
Partibus ipsis utriusq et quidem Gso Josepho Lozoski Bur-
gralis Castrenq Plocenq actt Plter. et Gnoso Joanni Smo-
linski Citt Plter Judicium Officij Præsenq statuit qua-
tenus Actor Partem Cittam docet de Trno et Conten-
tis Citaonis suæ in instanti docuit Pro Judicium Officij
Præsenq in Causa prosequi iussit iubet quæ præsenq in
Prosecutione Judm Citaonem Actt Citt ad se editt decidendo
ad affectationem Partium utrarq Epdem Ptibus dedit
et Concessit pro ut præsens dat et Concedit Dilationem
Inquisitionis sup Content. Citaonis Actt ac Proaonis
Insequenti Judicior suor Cadentia Celebrq Conservando
Trnum Partibus memoratt utrisq in p Allegatis Ju-
dicijs suis sine qua vis Cittatione comparendi Parat
peremptorium incontinq. Mlis Pgni Gnalis Providus
Valentinus Michalak de Cursewo Authenq et Jurat
palam Rvit Quo ipse Cittaonem Literalem sigillat p
Trnis præsenq servienq editis Conq Præfatos Citt ad Bona
Przyboiewo juxta Datt in adcitatione posuit Ao præsenq
detulit expertabit posuit reliquit et de positione no
tificavit de quo ejus Relatio.

Dilcio Inquisitionis Inter GG Czachorowski Nadratowskie ac Alios Concessa

In Causa et Actione Iudiciaria Infrasera Inter Gsum Paulum Czachorowski Actorem ab Una et GG Andream et Sophiam Wieluńska Invicem Cges Parentes et Casimirum et Matheum Filios Nadratowskie tum Hieronimum et Augustinum itiq Nadratowskie Et quia Assia indigens cum eadem de Lege requisita Inhaerenda Proonem Visionibus Authe facta ad Jdm Officij Pserum Pte ab Altera Cit idq pro eo Quia Ipsi et Signanter Gsi Andreas et Sophia Wieluńska Invicem Conges Parentes Casimirus et Matheus Filij Nadratowscy in Una Villa secum Actorem commanenda ac Alijs vicinis Caminum in Casa in qua Lsa Josefowa ipsi Subdita commanet extanem supine ruinarunt Incendio Ignis toti Villae minan ad multas sui Actoris ac Aliorum Vicinorum ad ipsi facta Requisitiones reparare recusarunt insuper in Piscina ad se Actorem et Alios vicinos spectanem seu potius in Glacie furamen magnum latum in Solum sui Actoris Damnum securibus exciderunt per eandem Excisionem Eiusdem Furaminis Equam sui Actoris propriam in Eadem piscina submersam exhalare Causarunt Insuper Anteriori tempore per non ~~receptionem~~ reparationem in Casa Camini aedificia tam sui Actoris Curialia quam Lsi Antonij sui Actoris subditi atq Aliorum Vicinorum una cum rebus mobilibus ac frumentis Incendio Ignis ex Eodem

Camino

Camino emicanę in favillam redigere causa ex
titerunt et Damnnum Notabile intulerunt
ad extremum Ips Omnes Citt Actt malevolelae
serunt diffamarunt Comminationes Varias
ubiq ppallarunt ips solusmet G Casimirus
Nadratowski L. Trgcale Adolescenę in Pa
scuis pventum nulla vel minima rne oppres
sit concussit et Alias Inconvenientias et
oppressiones Omni Inquisitionum genere
pbanę peregerunt et perpetrarunt exinde
conę Leges Rni pcesserunt et pœnas in se tra
xerunt p quibus super Ips decernenę et ex
tenę Praesenę Citanę Alias Dilaone eaę
Praemissa fusius in se obloquenę in Diem hodi
ernam recte Cadenę et devenienę Ptibus ips
Utriq Etquię G. Paulo Czachorowski Actt
pltr et gg Heronimo et Marianna de Wa
wrowskie andrea atq Sophia de Wielun
skie Invicem Conigibus Nadratowskie Paren
tibus tum Casimiro et Mathaeo Filijs Na
dratowskie deniq Ignatio Rucinski G Hero
nimo Nadratowski Privigno ad extremum Lsa
Francisca Vidua G Andreae Nadratowski Subdi
ta Citt per G. Jacobum Klosinski Coram Jud
cio Officij Praesenę Comparenę etc: Judm deci
denę Citaonem Ptis Actt Pti Utriq dedit et Con
cessit put pseneę dat et Concedit Dilaonem In
quisitionis super Contenta Proavn et Citaon
Ptis Actt in Sequenę Judiciorum suorum Cadenę edu
cendam Conservanę Trnum Ptibus memoratt
Utrisq in Praeallegatt Judicijs suis sine quavis
adiutatione Comparenę Paratt Peremptorium

In Continenę

Continenti Mlis Rni Gnalis Providus Valentinus Michalak de Cierpewo Auctus et Iurato palam Rvit Quia Ips Citaonis Literas Sigillatas Trnis pseni scriseni editis cons pfatis Citt ad Bona Przeradz Parva Fra Secunda post Dnm Ramis Palmar Ao pseni detulit exportavit posuit posuit reliquit et de positione notificavit de quo pseni Jd Mlis fecit Relationem.

Decretum Evasionis Inter Gnum Zawicki et Infidelem Leyzer Lewkowicz

In Causa et Actione Judiciaria in fascra

Inter Gnosum Adamum Zawicki Actt ab Una et perfidum ac infidelem Leyzer Lewkowicz Judeum et Mercatorem Lipcensem in hereng sortis manualibus ad ~~officium~~ Judicium officij presentis parte ab altera Citatt Idq pro eo qualenus ipse Summas etqeis primam Centum Tinfonum ex Summa majori Sexcentorum Tynfonum In eodem scripto expressa alteram vero Summam Centum Sexaginta Slonnorum Grossorum quindecim Polonicatt Itid ad scriptum Manuale datam persolvat Quare citatt ad Videns et audiens ips ad Sonem supra scriptarum Summarum Sentencia Judicij Officij presens stringi Slonem una cum provisione injungi ac id quod iuris erit decidi alias Citt. Eadem premissa fusius in se obloquente in diem hodiernam recte cadente et deveniente partibus ipsis Utrisq Etqeis Gnoso Adamo Zawicki Actor per Gnosum Mathiam Starczewski in scritum plenipotentem in fideli Leyzer Lewkowicz Citt per Gium Laurentium Bromirski Judicium officij presens decrevit presentisq decernit qua tenus pars Actor doceat partem

Citatam

Citatt de Tno et Contenq Citationq suae et quo
niam docuit proinde hocce Judm partibus in Cau
sa prosequi jussit uibetq praesenq in prosecutio
ne ulterioribus erarunq partium Controversiis
in Judm suum inductis exauditis Judm deciden
do Citationem partis Actoreae parti Citt suum ad
Judm pro solutione binar summar prime centum
Tynfonum alterius Centum sexaginta Florenor
et Grossor quindecim polonicalt editam sigvis
comparens partis Citt summas praemissas p
infidelem Citt integraliter exolvisse allegat igit
Judicium officij praesenq decrevit praesenq de
cernit qua tenus Citt Evadat in prosecuta
Sinagogae Plocensis ad Rodale prout summas
recensitas integraliter Citt exolvit nihilq quid
piam Eadq summar Actt debet Jdq in se
quenti Judior suor Cadentia post quam Evasio
nem Juratoriam subsecutam vel non Judm de
cernerit quod iuris erit Conservando Tnum par
tibq memoratis Utriq in praeallegatis Judicijs suis
sine quavis adcitatione Comparenq patatum pe
remptorium in Continenq Allis Rgni Gnalis
Pcdus Valentinus Michalak de Cierszewo Auten
ticus et Juratt palam renovit Quia ipse Citationq
literat Sigilatt p Judicijs praesenq servientem Citt
eonq praefatt Citatt ad Oppidum Siepre Domumq
Citati ibidem sit Tra 2da post Dominicam Rab
mis Palmar Anno praesenq detulit exportavit po
suit reliquit et de positione notificavit de quo prae
sentem Idem mtis fecit Relationem.

---

Banitus infidelis Perez ~~Lewkowicz~~ Juzwowicz
per Gnosum Zawicki

---

In Causa et Actione Judiciaria infra scripta
inter Gnosum Adamum Zawicki Act ab Una et in
fidelem

infidelem Perec ~~[illegible]~~ Juzwowicz Lanionem Sepr
censem inherens scriptis Mandat binis ad Judm
officij praesens parte ab altera Citt idq proco Qua
tenus ipse Summas binas primam Centum Tinfo
num alteram Quinquaginta quinq Tynfonum Eisd
scriptis assecuratas persolvat Quare Citat ad
Videns et Audiens ipsum ad Solucionem supra script.
tarum Summarum Sentencia Judicij officij praesens
Stringi Solucionem una cum provisione incun
gi ac id quod Juris erit decidi et Sentenciari
Alias Citacione Eadem praemissa fusius in se ablo
quente in diem hodiernam recte cadente et deve
niente partibus ipsis et quibus Ego Adamo Za
wielski Aid per Gsum Mathiam Starczewski
Inscriptum Omnipotentem et quoniam infidelis Pe
rec ~~[illegible]~~ Juzwowicz Oxlota et Lanio Sepriensis Ci
tatus praesens in Trno disparet et se Condem
nare permittit proinde praefata pars Acto
rea Coram Judicio officij ~~cum~~ praesens Comparens
et Trnum Eunq hodiernum per totum Judi
cium modernum tractum legitime adtentans Me
morat Citt ad Jos Juridice per M. A. G. P. Valen
tinum Michalak de Cierszewo Athenium et Jurat
Tribus et ultra Juris formam Vicibus Quatuor
Clammatum et Vocat non tamen Comparens
Trne non solutionis Summarum scriptis et Trno
expressarum admittente Judicio officij praesens Ju
dicialiter ac officiose condemnavit Condemnatq prae
sentibus ulterioaq sibi per Judm hocce Ea
in causa fieri et Exequi postulavit Et Juris
officij praesens Juri Communi postulationiq
partis Actorum uti licite annuendo poenam
Banionis super Eodem Citt decrevit praesen
tibusq decernit et ad publicandam Eandem Ba
nionis poenam supra scriptum Mlem Judlem
addidit et deputavit Qui Mlis satisfaciendo
Deputationi suae a Judio officij praesentis

habito

habitae Memoratam Banicionis poenam modo
premisso obtentam ac ipsummet infidelem Perec.
~~[illegible]~~ Juzwowicz esse Banitum iuri communi Con
tramum et rebellem hic in Atrio stubae Judicis ac
in alijs locis publicationi solitis praesens plurima
Nobilitate ad Judicia Moderna forumque publi
cum Congregata alta sua praeconica et Sonorosa
Voce proclamavit publicavit et ad Noticiam
Omnium pro tunc praesentium in Dubiam de
duxit de quo praesens Idem Mtis Eloco publi
cationis suum ad Judicium rediens fecit relatio
nem post quam publicatam ut premissum
est Banicionis poenam Judicium officij praesens
pro facienda iuxta praescriptum Juris Commu
nis Executione Gnum Burgrabium Castrensem
Plocensem quemvis qui prius requisitus fuerit
Saliciusve per partem actae conduci poterit ad
dedit et deputavit Qui Gnus Burgrabius Exe
quendo munus officij sui parendoque addicioni a
Judicio officij praesens habitae Eandem Execu
tionem ad primam partis actoreae requisicio
nem Dictique praesentis exhibitionem facere et per
agere debebit ac tenebitur Idque ~~[illegible]~~ sub poe
nis Conq. renitentes officialibus Legibus Regni Descrip
tis in Continens Mtis Regni Gnalis Providus Valen
tinus Michalski de Cierszewo Authenticus et Ju
ratus palam renovit quia ipse Citt literae si
gillatae pro Dnis praesentis servientem Editae
Conq. Citt praefatae ad Oppidum saepe Domumque
Citati Ibidem sit ~~[illegible]~~ Tra secunda post
Dominicam Ramis Palmar proxima Anno praesens detu
lit exportavit posuit reliquit et de positione
notificavit de quo praesentem Idem Mtis fecit
relationem

Banitus infidelis Herszek Jdzkowicz
wnuczek per Magnificum Ubysz

In Termino hodierno ex Adcitacione Literali

literali Castrens Capitl Plocens Cujus Tenor
sequitur talis Omephrius in Sieprze Bromirski
Plocens Plonscens etc. Capitl Tibi infideli Hor
szeli Ozkowicz Wnuczko Judeo Drobinensi de
persona Bonisq tuis ac Summis Mercimoniisq
ac Rebus Mobilibus Gnaliter omnibus vigore
Regio et nostra qua hac in parte fungimur
Capitaneali athoritate mandamus ut in Tmo
Querelar causarq officij Judicijs fina Secun
da prius vel proximius abhinc in Ostro Plocens
Celebrandis personaliter ac peremptorie compa
reas ad Instanciam Mfici Josephi Ubysz Exor
cituum Rgni prefecti Actoris qui te in heren
do manifestationi suae allthenticae facte citat
seu potius ad parata Decreta paratas Conde
mnationes super te in Judicio Nostro optentas
et publicatas loco peragendae Executionis adci
tat idq ad Videndum et Audiendum adtentandumq
te ante omnia ad satisfactionem Decretis et quid
primo injunctae comportacionis argenteriorum alterq
~~[illegible]~~ concessae Dillationis Majoris per Senten
ciam Judicij nostri stringi ex tradicionem
Argenteriorum sui Actoris propriorum per olim
Magnificum Joannem Kantium Ubysz apud
te in quota Trium Aureorum ~~Hungaricalium per~~
~~te Citt praestandum~~ oppignoratorum pro ~~re~~
re sui Actoris injungi Lexationem Quotae Trium
Aureorum Hungaricalium per te Citt praestanda de
clarari in Sublacionem processus poenis dux
ta Constitutiones Rgni puniri ac id quod Juris
erit contra te statui sis Tmo advenienti pari
turus et Judliter responsurus Datum in
Cro Plocens Tm secunda post Dnicam Pal
mar proxima Anno Dni 1780 Indiem ho
diernam recte cadente et deveniente

partibus

partibus ipsis et Quidem Mfico Josepho
Ulysz Venatorida Plocens Exercituum Regni
praefecto Actt personaliter et quoniam perfidus et
infidelis Herszek Jdzkowicz Wnuczko prae
sens in Tno disparet et se condemnare permi
tit proinde praefata pars Actorea Coram Judicio Offi
cij praesens personaliter Comparens et Tacitum
Eunq hodiernum per Totum Judicior moder
nor tractum legitime attentans memoratum
Citt ad jus Juridicae per Mtem Regni Gnalem
Providum Valentinum Michalski de Pierszewo
Athens et Juratt Tribus et ultra juris For
mam vicibus Quatuor clamatum et Vocatt
non tamen Comparens [redacted] me Con
traventionis Decretis in lucro Ultimariae for
tis finalis a indilatae faciendae Executionis
in negotio vero principali in lucro extradicio
nis Arigenterior decernensq Quotae
in oppignorationem Eorumq Arigenterior per
Citt datae Alias in toto seu prototo lucro Nego
tij sui Principalis admittente Judicio Officij
praesens Judiciter ac Officiose condemnavit Con
demnatq praesentibus ulterioraq sibi per Judm
hocce Ca in Causa fieri et exequi postulavit
Et Judm officij praesens Juri Communi po
stulationiq partis actorae uti licite Annuendo
poenam Banionis super Eoq Citt Decrevit
praesentibusq decernit et ad publicanq Eanq
Banionis poenam supra scriptum Mtem Ju
dcem addidit et deputavit Qui Mtis satisfa
cendo deputationi suae a Judio officij praesens
habitae memoratam Banionis panionis pel
in vim eiusq lucri Ultime hac in Causa obtenti / Inam

pœnam modo præmisso obtentam a Ipsomet
infidelem Herszek Jdzkowicz Wnuczko Alt præ
sens in Tno disparens esse Banitum Juri Commu
ni Contrarium et rebellem Hic in Atrio Stubæ
Judicialis ac in alijs locis publicationi Solitis
præsenti plurima Nobilitate ad Judicia Moder
na forumq publicum Congregata alta sua præconi
ca et Sonorosa Voce proclamavit publicavit et
ad noticiam omnium protunc præsentium in
Dubiam deduxit De quo præsens Idem Mtis
e loco publicationis suum ad Judm rediens
fuit relationem post quam publicatam
ut præmissum est Banionis pœnam Judm
officij præsens pro faciendo iuxta præscri
ptum ultimaria forti finali ac in Dila
ta faciendo Executione Gnum Burgrabium Crons
Eloens quemvis qui prius requisitus fuerit faci
liusve per partem Actoream conduci poterit ad
didit et deputavit qui Gnus Burgrabius Exe
quendo munus officij sui parendoq additioni
a Judio officij præsens habitæ Eanq Ulti
mariam fortem finalem ac in Dilatam faciendq
Executionem ad primam partis actoræ requisi
cionem Decretiq præsentis exhibicionem facere
et peragere debebit ac tenebit idq sub pœnis
Contra renitentes officiales Lgibus Rgni desci
ptis in Continenti supra positus Mtis Jdtis
palam renovit Quia ipse Citationem literam
sigillatam pro Tnis præsentibus Serviens
Editam Cons præfatam Citatum ad Oppi
dum Drobin Domumq Citati Ibidq sub Anno
juxta Datam in attestacione positam Anno præ
senti detulit Exportavit posuit reliquit et

depositione

et depositione notificavit de quo praesens
Idem Mtis Judl fuit Relationem.

Banit G. Jgnczewski per G. Pęzinski

~~In Trno hodierno ex adcitatione Literali Cnoy Ca~~
~~pitt Pyrar~~
In Trno hodierno ex Decro Anterioris Judi
cij Officij Pzens Injuncto Communicationis
Documentor Fra 2da post Fm Circumcisionis
Christi Dni Ao Pzens Inter G. Pęzinski Actt ab
Una et GG. Stanislaum Valentinum Lucam Ma
theum tum Apoloniam G. Antonij Lizielii Luci
am G. Andreae Roginski Contes fratres et Soro
res Germanos Parte ab Altera Latt quo medi
ante Decro In Causa respectu Solutionis Sum
mae Sexcentor Tynę sui Actt propriam in exclusa
tionem GG. Apolonie et Lucie Jgnczewskich
sui Actt privignar iamvero Soror germanar
ipsi Conversam et expedit Communicatio
Documentor per Sequens Judicior suor Caden
tia ut potest moderna cum Trni in ibidem Conten
ti Stima Conservatione est injuncta Alias
Decro eadem praemissa fusius in se obloquens
in Diem hodiernam recte Cadens et devenien
Partibus ipsi Etquidem G. Paulo Pęzinski Actt
plter G. Apolonia G. Antonij Lizielii Lucio Gzi
Andreae Roginski Contibus Jgnczewskie Soro
nbus inter se germanis Citt per G. Mathe
um Krzywkowski Etquoniam G.G. Stanislaus
Valentinus Lucas et Mathaeus Jgnczewscy Fra
tres inter se germani Citt Pzens in Trno dispa
rent et se Condemnare permittunt Proinde Prae
fata Pars Actt Coram Judicio Officij Pzens plter
Comparens et Trnum eundem hodiernum per
totum Judicior modernor tractum Stime
attentans memorat Citt ad Jus Judicie per

MRGP.

MRGP. Valentinum Michalak de Cierszewo
Authum et Iurato tribus et Ultra Juris for
mam Vicibus quatuor Clamato et Vocato non
tamen Comparens rnne non Solutionis Summae
una Cum provisione ab Eadem provenienti admittens
Judicio Officij praesens Judlter ac Offse Condemna
vit Condemnatq praesens ulteriorisq sibi per Judm
hocce ea in Causa fieri et exequi postulavit
et Judm Officij praesens Juri Communi Postu
lationiq Ptis Acto ute licite Annuendo
Poenam Baonis super Eisdem Citto decrevit
praesensq decernit et ad publicandam Eandem
Baonis poenam supra serum Mlem Judlem
addidit et deputavit Quae Mlis satisfa
ciendam Deputationi suae a Judicio Officij
praesens habito memorato Baonis poenam
modo praemisso obtento ac ipsimet GG Sta
nislaum Valentinum Lucam et Mathae
um Jgnesewskie Citto praesens in Trno dispa
rentes esse Banito Juri Communi Contrarios et
Rebelles hic in Atrio Stubae Judlis ac in
Alijs locis publicationi solito praesens Plu
rima nobilitate ad Judicia moderna Forumq
Publicum congregata alta sua praeconica
et Sonorosa voce proclamavit publicavit et
ad Notitiam Omnium pro tunc praesens in dubiam
deduxit de quo praesens Jdem Mlis e loco Publi
cationis suum ad Jadm rediens fecit Relatio
nem Post qm Publicato ut praemissum est
Baonis poenam Judm Officij praesens pro fa
ciendam Juxta praesentum Juris Communis Execu
tione GBCP. quemvis Qui prius requisito fue

rit facilique

facilius ve per Ptem Actor conducti poterit addidit et deputavit Qui G Burg Exequendi munus Officij sui Par indoq additioni a Judicio Officij Presens habitt eandem Executionem ad primam Partis Actor Requisitionem Decrig Presens exhibitionem facere et peragere debebit ac tenebitur idq sub poenis cons Renitens Offtes Legibus Rni dereris.

---

Banitus M Zakrzewski per G Uminski Bl Plocens

---

In Causa et Actione Judiciaria infrascripta Inter G Joannem Uminski Bl Plocen Actor ab una, et M Bartholomaeum Zakrzewski vexillifer Zawskrzen in haerend Scripto certo manuali de Data Plocie d 26 Junij Ao 1779 p Ipsum in Personam Actor dato ad Judm officij Presens pte ab altera citato idq ad videndum et audiendum Ipsum ad Solutionem Summae Quadringentorum Triginta duorum Tyn quemlibet Tyn 36 Grossi numerando sententia Judicij officij Presens stringi Solutionem iniungi, ac id quod Juris erit decidi et sententiari: Alias citatione Eadem Praemissa fusius in se obloquen in Diem hodiernam recte cadens et devenien Ptibus Ipsum et quia G Joanne Uminski Bl Plocen Actor p G Mathiam Starczewski Et quoniam M Bartholomaeus Zakrzewski vexillifer Zawskrzen citatus Pres in Imo disparet et se condemnare permittit Proinde praefatus Pars Actorea Coram Judicio officij praesens potter Comparens et Imum in Eundem hodiernum per

totum

totum Judicio moderno tractum Utrum attentam
memorato citato ad Jus Juridice per MRG Providum
Valentinum Michalak de Cierszewo Authum
et Juratum tribus et Ultra Juris formam vicibus
quatuor clamato et vocato nontamen compa
rem et hoc rne non solutionis Summae Quadri
gentorum Triginta duorum Zyn admittere Judicio
officij praesens Judlter ac offre condemnavit conde
mnatq praesens Ulteriorq sibi per Judm hocce
ea in Causa fieri et exequi postulavit, et Judm
praesens Juri Communi postulationiq pthi acto uti
licite annuendo poenam Bonis Utrum hac
in Causa obtentam decrevit, praesensq decernit
et ad publicamq Eamq Bonis poenam supraseri
ptum Mlem Judlem addidit et deputavit, Qui
Mhi satisfaciendo Deputationi suae a Judicio
praesens habitae memoratum Bonis poenam
modo praemisso obtentam ac Ipsmet M Zakrzewski
citatum praesens in Trno disparens esse bannitum
Juri Communi contrarium et rebellem hic in
Atrio Stubae Judlis ac in alijs locis publi
cationi soliti praesens plurima Nblte ad Ju
dicia moderna forumq publicum congregata
alta sua praeconica et Sonorosa voce pro
clamavit, publicavit, et ad notitiam omni
um pro tunc praesens in Dubium deduxit
de quo praesens Jdq Mhi eloco Publicationis
suum ad Judm Rediens fecit Relationem
Post quam Publicatam ut praemissum est
Bonis poenam Judm officij praesens profacien
da Justa praeserum Juris Communi Executione
GBCPlorem quemvis, qui prius requisitus fuerit

facilius ve per Ptem Actoream conduci poterit
addidit et deputavit, qui G. B. C. Plocen. quivis
exequendo munus officij sui parendoq. addito
ni a Judicio praesen. habitae Eamq. Executio-
nem, ad primam Ptis Actoreae requisitionem
Decretiq. Ipsenq. exhibitionem facere et peragere
debebit ac tenebitur idq. sub poenis ac reni-
tentes officiales Legibus Regni sancitis
In Continen. MR. G. Providus Valentinus Michalak
de Cierszewo Authus et Juratus palam vixit
quia Ipse Citationem literalem sigillatam
pro Judicijs praesen. servien. edit. ac Ptat
citatum ad Bona Jaltowo Fra. 2da pt. Dean
Ramii Palmar. Ao. praesen. detulit exposta
vit, posuit, reliquit, et depositione notifica
vit, de quo praesen. Jg. Mnlis fecit Relationem

Decrum Communicationis Documentorum Inter
G. G. Zakrzewski et Zgorzelski Latt.

In Trno hodierno ex adcitatione Literali fren.
Capitt. Plocen. Cuius tenor sequitur ~~talis~~ Ona
phrius in Siepre Bromirski Plocen. Plonscen.
etc. Capitaneus Tibi, G. Mathaeo Zgorzelski
de Persona Bonisq. tuis qlter. Obo. Vigore
Regio et nra. qua hac in Parte fungimur
Capitt. Authe mandamus ut in Trnis Que
relar. Causarq. Officij Judicijs F. 2da prius
vel proximius abhinc in Cro. Plocen. Celebrancq.
pltr. ac peremptorie Compareas ad Instantiam
G. Jacobi Zakrzewski Actt. Quite Inhaerenc.
Maoni Authe facti ac Alijs Documentis Causam
Ipsenq. Juvanq. Citatt. seu potius ad parata

Decra

Decra Incuncto Condnis paratt Condemnationem
Paratq quosvis Trnos et Juris Gradus adcitat
idq ad videnda et Audienda Condnem ad Bona Za
krzewko denuo iterato in Ordine Cognitionis
Agrorum in Bonis Zakrzewko existens ott G. Ma
thiae Zakrzewski sui oro Actt Parentis here
ditariorum per te nullo Juris fundamento adem
ptorum et deoccupatorum assignari Calculum ex Eisq
Agris provenienti pstanda iniungi poenas In
Sublationem Processus decerni ac id quod
Juris et Justitiae erit Decidi et sententiari
Sis Trno advenienti Pariturus et Judter respon
surus Datt in Cro Plocen F. 2. pt Dm Ramis
Palmarum pxa Ao Dni 1780. In Diem hodi
ernam recte Cadenti et devenienti Ptibq Ipsis
Utrisq et quidem G. Jacobo Zakrzewski Actt
pltis G. Mathieo Zgorzelski Citt per G.
Carolum Turowski Coram Judicio Officij
pseni Comparenti et secum Judter controvertenti etc.
Judm decidenti Citaonem Actt Citt suum
ad Judm respectu indebiti Sortis in Bonis
Zakrzewko sitt Actt hereditt ac si per Citt
Possessae editt Siquidem in Hacce Causa Actt
ad mentem novellae Legis Communicationem
Documentorum Causam pseni evincenti in Sequenti
Judiciorum suorum Cadentia per Utramq Ptem prae
vijs Summarijs Conscribenda subsequenda
a Judicio pseni exposcit Proinde ad affecta
tionem Ptis Actt Parti Utriq Hocce Judm
dedit et Concessit put pseni dat et Concedit
Dilationem Communicaonis Documentorum
in Sequenti Judiciorum suorum Cadentia Fra Dela
prius vel proximius abhinc in Cro Plocen tele

brana

Celebranae producenae Conservanae Trnum Ptibus memorato Utrisq in Praeallegato Judicijs suis sine quavis adcitatione Comparenae Parato Peremptorium Incontinenti M.R.G.P. Valentinus Michalak de Cierpewo Authus et Jurato palam vit Quia Ips Adcitationem Literato Sigillo Trnis praesenae servienae edito conae praefato Citto ad Bona Zalerzewko iuxta Datam in Adcitatione posito Aeo praesenae detulit exportavit posuit reliquit et de posione notificavit de quo praesenae Jae Mlis fecit Relaonem

Banito G. Czachowski per G. Pintoski

In Trno Hodierno ex Adcitatione Literali Crenae Capitto Plocenae Cuius tenor sequitur Talis Onuphrius in Siepre Bromirski Plocenae Plonscenae etc: Capitaneus Vobis GG. Andreae Parenti et Martino Camerario Cernenae Filio Czachowskim de Personis Bonisq oris gr Obg Vigore Regio et nra qua hac in Pte fungimur Capitto Authe mandamus ut in Trnis Queselar Causarq Officij Judicijs Fra Ida prius vel proximius abhinc in Cro Plocenae Celebranae pltro ac peremptto Compareatis ad Instantiam G. Ignatij Pintowski Acto Qui Vos Inhaerendo Maoni suae Authe facto tum

Regestro

Regestro ac Alijs Documentis Causam
Praesens Juvans Citat seu potius ad parat
Antenores Trnes paratq Decra paratq Con
demnaonem loco peragendae Executionis ad citat
idq ad Videndae et Audiendae Actu ad Comprobationem
Juratoriam super Summas binas Unius
Ducentorum Tynf p Duobus Dolijs Cremati alterius
Quadraginta Octo Florenorum Polonorum p Duobus
Corethis Tritici per te Citt G. Czachowski
Parentem a se Actu acceptu mente Decri Ju
dicij nostri admitti qua Comprobaone Subsecuta
Solutionem supraseratae Summae demandari
Poenas in Sublationem Condemnaonis Juvingi
satisfactionem Decretis hac in Causa et signan
ter Dilaoni Majoris per te G Martinum Cza
chowski Camerarium recepto satisfieri Litis
expensas refundi ac id quod Juris est de
cidi Sitis Trno advenienti Pariturus et Ju
dltis responsuris Dato in Cro Plocensi F. 2. pt
Dm Ramis Palmarum pxa Ao Dni 1780. In
Diem hodiernam recte Cadens et devenienti
Ptibus ipsis Etquidem G. Ignatio Piotowski
Actu pltis G Martino Czachowski Citt per
G. Josephum Lempicki Judm Officij Praesens
Decrevit pseneq decernit Quatenus Pars
Actu doceat Ptem Citt de Trno et Conten
tis Citaonis suae idq ministranti etquoniam
docuit Proinde Hocce Judm Partibus in Cau
sa prosequi Jussit Subetq pseneq In Prosecutio
ne Etquoniam Comparens Partis Citt ab
Insera Comparione recedit et suum Principa
lem Condemnare Permittit Proinde pfata Pars
Actu Coram Judicio Officij pseneq pltis Comparens
et Trnum Eundem hodiernum p totum Judiciorum
modernorum tractum Ultime attentanti memorato
Citt ad Jus Judicie per M R G P. Valentinum

Valentinum Michalski de Cierszewo Authum et In
Iurato tribus et Ultra Iuris formam vicibus quatuor
Clamato et vocato non tamen Comparente rne Ex
traditionis rer Solutionisq Summar ac Aliar
Circumstantiar Trno Comprehensar in Lucro
Ulterioris fortis faciendae Executionis Alias
in toto seu pro toto Lucro negotij sui Principalis
admittendae Judicio Officij praesentis Judlter ac Offe
Condemnavit Condemnatq praesentis Ulteriora q sub
p Judm hocce ea in Causa fieri et exequi posta
labit et Judm Officij praesentis Juri Communi Postu
lationiq Ptis Acto uti Licite Annuendae In vim Eiusdem
Lucri Stime hac in Causa obtenti poenam Bannis
super Eosdem Citto decrevit praesentiq decernit et ad pu
blicandae Eandem Bannis poenam supra scriptam Mlem
Judlem addidit et deputavit Qui Mlis satisfacionem
Deputationi suae a Judicio praesentis habito memorato Ba
nionis poenam modo praemisso obtento ac Ipsemet Jg
Andream Parentem et ~~Andream~~ Martinum Feliandt Cza
chowskie Citto praesentis in Trno disparentes esse Ba
nitos Juri Communi Contrarios et rebelles hic in
Atrio Stubae Judlis ac in Alijs Locis publicationi
solito praesentis plurima Nobilitate ad Judicia moder
na forumq publicum Congregata Alta sua praeconi
ca et Sonorosa voce proclamavit publicavit et ad noti
ciam Omnium pro tunc praesentis in dubiam deduxit de quo
praesentis Jdem Mlis e Loco publicationis suum ad Judm re
diens fecit Relationem Post quam Publicato ut praemis
sum est Bannis poenam Judm Officij praesentis pro faci
endae iuxta praesentiam Juris Communis ~~Executione~~
~~[illegible]~~ Ulteriori forti faciendae Executione G B P
quemvis Qui prius requisito fuerit faciliusve
per Ptem Acto conduci poterit addidit et deputavit
Qui G. Burg Exequendae munus officij sui Parendaq
additioni a Judicio Officij praesentis habito Eandem Ulterio
rem fortem faciendae Executionem ad Primam Ptis
Acto Requisitionem Decriq praesentis Exhibitionem
facere et peragere debebit ac tenebit idq sub poenis

conq Renitens

6to

conq Renitenq Offles Legibus Rni dezeris
In Continenq suprapositt Mlis Judlis palam
rvit Quia Ips Citaonem Literatt Sigitt p Trnes
psenq servienq ei itt conq praefatt Citt ad Bona
ad Bona Umienino Zelaski iuxta datam In
Citaone positt aõ psenq detulit exportavit po
suit reliquit et depositione notificavit de
quo psenq Jdq Mlis fecit Relationem.

Banitt G. Kozierowski per G. Obrębski.

In Trno hodierno ex Decrett Anterioris Iu
diciji Officij Praesenq Fzda pt Fm Circumsionis
Christi Dni aõ psenq inter Ptes infrascrtas per
Praestitum super Incorruptionem Testium Jurtum
Eductq in Causa peractar Violentiar Inquisiones
Lato Quo mediarq Decro Repositio Inquisitio
nis per Ptem Actt in Sequenq Judicijs Crenq Capitt
Plocenq ut pote modernis Cum Trnis in ibiq Con
tenti Ultima Conservatione est Iniuncta et
hoc in Causa et Actione Judiciaria Intrascra
Inter G. Benedictum Obrębski Actt ab Una
et Gsos Petrum Kozierowski et Catharinam
Kolczynska Invicem Conges etquiq Contem in
assia Mariti Inhaesone Prooni Coram Actis
Authis factt ad Judm Officij psenq Pte ab
altera Citt p eo Quia Ips nulla ex raone
etquiq Ips primo Gsa Catharina de Kolczyn
skie Kozierowska Censors nulla habita ad se
actt rne in Campis Lesit postposuit Contem
ptuavit Honorem Nobilitarem pstituit Ips
vero Maritq eanq Contem suam in Rigore non
tenuit verum etiam Actt ubinum in Servitijs
actt existit infestavit aggravavit baculo Conver

beravit

Converberavit Concussiones quae ipsis Inquisitio
nibus probabantur Inflixit Alias violentias
Actor ~~Inflixit~~ intulit et perpetravit Quare
Citans ad videnda et Audienda Ipsis poenis
Condignis puniri Ac id quod Jurisierit statui
decidi et Sententiari Alias Decreto eodem Prae
missa fusius in se obloquens in Diem hodier
nam recte Cadens et deveniens Partibus Ipso
Etquidem G Benedicto Obrzbski Actor pltes
Etquoniam GG. Petrus Kozierowski et Catha
rina Kolczynska Conciuges Citti praesens in Tmo
disparent et se Condemnare permittunt
Proinde praefatus Pars Actor Coram Judicio Offi
cij praesens pltes Comparens et Trnum Eanae
hodiernum per totum Judiciorum modernorum tra
ctum Itime attentans memoratus Citti ad Jus
Juridice per MRG Providum Valentinum
Michalak de Cierszewo Authum et Juratis
tribus et Ultra Juris formam vicibus
quatuor Clamatus et Vocatus non tamen
Comparens rne attentatam Violentiam
admittens Judicio Officij praesens Judtes ac
Offse Condemnavit Condemnatus praesens Ul
tenoraq sibi per Judm hocce ea in Causa
fieri et exequi postulavit et Judm Officij
praesens Juri Communi Postulationiq Partis
Actor uti licite annuens Poenam Baonis
super eisdem Citti decrevit praesens q decernit et
ad publicanae Eanae Baonis poenam su

prastrum

supra scriptum Mlem Judlem addidit et de
putavit Qui Mlis satisfacienda Deputa
tioni suae a Judicio Officij praesens habitis me
moratis Baonis Poenam modo praemisso obtentis
ac Ipsmet G.G. Zgorzelskie Coniuges Citti
praesens in Trno disparens esse Banitis Juri
Communi Contrarios et Rebelles hic in Atrio
stubae Judlis ac in alijs locis publicaoni
solitis praesens Plurima Nobilitate ad Judi
cia moderna Forumq Publicum Congregata
alta sua praeconica et sonorosa voce proclama
vit publicavit et ad notitiam Omnium pro
tunc praesens in Dubiam deduxit de quo
praesens Jdem Mlis e loco Publicaonis suum
ad Judm rediens fecit Relaonem Post
quam publicatis ut praemissum est Baonis
poenam Judm Officij praesens pro faciendo
iuxta praescriptum Juris Communis Exe
cutione G.B.C.P. Quemvis qui prius requi
situs fuerit facilius ve per Ptem Actis con
duci poterit addidit et deputavit Qui G. Burg
exequendo Munus Officij sui Parendo ad
ditioni a Judio praesens habitis Eandem Exe
cutionem ad primam Ptis Actis Requisitionem
Deenq praesens exhibitionem facere et pero
gere debebit ac tenebitur idq sub poenis
eorum renitens Offtes Legibus Rni Deseris.

Decretum Condescensiones Inter G.G. Smolinskie Polubinskie Chybowskie
ac alios

In termino hodierno ex adiutatoribus Castrensibus Capitt Ploceri quarum tenor
et quidem primae Sequitur Talis Onuphrius in Siepre Dromierski

Ploceri

Liber Sloncer de Capitaneis Vobis DD Joanni et Casimo Decmo Chybowskie
Jnviem Conjugibus Parentibus Thome et Josephe de Dejanowskie ambe Conjugibus
Mariannae Dni Joannis Dobrenieki Consorti, Martianne et Catharinae Virginib.
Jmmaptis filio et filiabus Chybowskiem adq. Dnae Jnois Joanni Dobrenieki
Dnae Mariannae Chybowska Marito, de Personis Dnis vestris gratiosis
omnibus vigore Legis et statuta qua hac in parte fungimur Capitt
authe mandamus vt in termines Juce tat Causarumque officii Judi-
cij Terna Secunda prima et proxima ab hinc in Castro Sloncer
Celebrandis pitter ac peremptorie Compareatis, ad Jnstantiam DD Antonij
et Salomeae de Lubinskie Jnviem Conjugum Parentum ac Casimiri
filij Smolinskich actt, qui vos etquidem apa Prodigerum eadem de
lege ab utroque requisita Jnherendo Protestatione authe facta
stant, seu potius ad Termines quosvis meliorando Eademadstant
id. ex Do. Quia vos damna plurima in frumentis et pratis Jnventa
rijs suis deliberate Impulsis intulistis, Circa praemissa damna
Actt Consortem de se opponed Dnae Thomae Chybowskij filij ex
subordinatione tuae, Matris oppressisti, pugnis Concussisti, per Eandem
Concussionem in terram prostrasti et debilitatem ac morbum Causasti
laesisti, Diffamasti, insuper exprato vigore facta tenum Chybowski
Parente verbalis Conventionis Jenum Confabulatum, vos omnes in
damnum actt Collegistis, et Interepistis, ad finis Scilicet holidiem et
Nebilare in fundo actt Parenti vigore Decreti Condescensorialis devient
tui Dnae Chybowski Parenti extruere praesumpsisti, ad finem actt Parentis
proprium ad Commarendum per Decretum Condescensoriale ad triennium
praestitum ruinasti argilla et stramine non reparasti, post Extructionem
tui aedificii in fundo hoc Sibe actt Parenti donec actt Parentis aedificium
extructum vetustate temporis non consumeretur, per Decretum hoc
Condescensoriale in fundo Dnorum Smolino promulgatum applicato actt
aedificium stenlescere fecisti, contributionem frumentum ante Extructionem
Suor aedificior ex aedificio actt in fundo hoc extructo ad Thesaurum Regni
Impositam persolvere nonvis, Eximde actt quotannis damnum Causas,
arbores betuleas in Divisorio actt Excretas excidisti, Siliginem hyema
em in Solis hyemalibus rovem per tria stadia Tritium in Solis
tribus uno stadio ex fundo actt Divisione lapso. Collegisti famulos
ac Subditos actt Vos omnes oppressitis, Concussistis, per Eandem Concussionem
et oppressionem Causa fuga extitistis, verbis asperis et Grossis
affecistis dishonorastis, actt filium Vos DD Chybowscy Parens cum
filio in duellum Lege publica vetitum provocastis, renuentem Contem
ptuastis, Calumniastis prata ex quibus Cornus feni Sex Collegis posuit,
Inventarijs Compabulastis, Thesaurum in Terra absconditum ad actt
spectans per antecessores actt Eidem abservatum effodistis, fundum
actt aliquotiles invasistis, rixas excitastis, laesistis, postposuistis, honorem

Calumniatus

Lata aut Confalia attractis Tribunum denegastis, et sua vestro applicastis, penes puteum aut pecuarium extrexistis, Exinde ob defluxum de Eodem pecuario Pecorum aquam ad quosvis usus inutilem feistis aliasque permultas violentias damna et injurias variis modis actillatas Inquisitionibus probandis peregistis, per id penas incumbuistis, Quare Examinandis videndis et audiendis Vos omnes respective praemissorum omnium penis Pecuniarijs et Personalibus affici, damna causata fenum inseminatio nes collecti et Excisionem Sylvae bonificari, Edificij ruinationem compensari, Contributionem fumalem ex vestra area portionem aut edificij, et vectorum extructionem peroluta resarciendi censeri, et in Subsequum per vos Solvendi Deueni, aut vestra aedificia ultra nostrum Decreti Condemnatorialis extructa demoliendi declarari, Condemnationem in ordine praemissorum omnium ad Bona Smolino apigrari, ac id quod Juris erit Decidi, Citis partibus et Responsum datum in Castro Plocensi Feria Secunda post Dominicam Palmarum Quadragesimalem proxima anno Domini 1780 alterius quoque Feriae ejusmodi Onuphrium Sepre Dominicum Ploczkowski et Capitaneus, Vobis PP Antonio Parenti et Salomea Lotterbinska Invicem Conjugibus Parentibus atque Casimiro filio Smolinskiensi de Pecorum Bonis vestris quatenus omnibus vigore Legis et nostra qua hac in parte fungimur, Capitis auctae mandamus, ut in Termino Quae rela rum Causarumque Officij Judicij Feria Secunda prius vel proximius ab hinc in Castro Plocensi celebrandi personaliter ac peremptorie Compareatis, ad Instantiam PP Joannis Chybowski et Annae Smolinska invicem Conjugum Parentum Thomae et Josephae Drojanowska Consortis ejus, Masionnae Dobrenieki Consortis Martianae et Catharinae Virginum Innuptarum filiae et filiae Chybowskiarum Catharinae Bontkowska olim Incolae Josephi Smolinski Relictae Consortis Viduae Matris, Joannis et Agnethis virginis Innuptae filij et filiae Smolinskich aut Quivis, et quidquid aspa indigeat cum Vadendo de Lege obtinendi requisita Inhaerendo Protestationibus Obductionibus facti vel faciendi Litarii, Scriptionis asparati anteriores Terminos meliorando Verb. parati Decretum injuncta Condemnationis post translapsum Terminum adeitandi, vos ideo in Eo. Quia ver Signanter Parere fundos et prata Decreti Condemnatorialis Terrestri Plocensi in fundo Pecorum Smolino lati, Inter Se aut et Vos Citt excisa sibi aut adjudicatt alia adimere et abiappropriare presumpsistis, alia ad Sui velle et libitum transmutastis transmutareque studetis, in aliis vero tamagnis, quam prati Barris ac frumentis quotannis permulta damna consulto intulistis, Quos vero aut PP Chybowskie Parere Filiam et filias Coria damna et injurias

Se Se

se se opponer[e] [ne]xistis, diffamastis, oppresistis, concussistis, sæpissime
aegraviter verberastis, etiã majorem oppressionem Suorem actt
famulos Suos ac alios Personas Subordinastis, tu Ilia Lubinska dom
Suorem actt 22 Chybouskich una die quatuor vicibus invadendo plurim
violentias peregistis, Suam actt matrem Colaphisasti, concussisti, tu
vero Ignãs Smolinski Filii in Salutem Suorum actt varias Commin
tiones Struxisti, iem armis Sclopetis insidiastis in duorum duos
actt tam Patrem quam filium provocastis Sui actt Consortem multo
ties et graviter verberastis, Concussiones infligistis, tu autem Generose
Parens Consortem et filium in rigore nonnemini, Quorumpermultar
in convenientiar Causa principaliter extitisti, nec non meliagridum
e to Suorum actt proprioriem ac aliarum volatilium, Domesticarum Inter
fectionis Causa exhibiti fuisti, et alia Quæ in Interrogatorijs eruent
distinctim specificata, et deducenda vobis vos omnes peregistis, Quare
Citamini ad videndum et audienda condemnationem ad fundum Bonorum
Smolino intitulatorum et pratorum perceptisque proventibus Saluti
assignari, confiationem petitionem damnor in pratis Borris Campis
illatis declarari, ratione inconvenientiarum et violentiarum penis
distinctis legibus Regni descriptis puniri vulnera taxanda
decerni, ac id quod Juris erit decidi et Sententiari, Citis termino
pariturj et responsuris Datum in Loco Feria Secunda post
Dominicam Ramis Palmar Quadragesimæ 1780. Judicium Hodiernam vide
licet et devenient partibus ipsorum et quidem Ignatio Antonio
et Salomea de Lubinskie Jnvicem Conjugibus Parentibus ac Casimiro
filio Smolinskie actt et citt per Eundem Ignatium Smolinski Suo
consortis ac filij Suorum nomine personaliter, Generosis Joanne
et Anna de Smolinskie Jnvicem Conjugibus Parentibus, Thoma et
Josepha de Bojanowskie item Conjugibus Marianna Ignatij Joannis
Dobrenieckie Consorte, mariãna et Catharina Virginibus Jmnuptis
filio et filiabus Chybouskie citt et actt per Eundem Joannem
Chybouski Suo et Suprascriptorum Comitatorum et actor nomine pariter
Catharina Bratkowska Olim Ignatij Josephi Smolinski Relicta Consorte
vidua Matre, et agnethe Virgine Jmnupta filio et filia Smolinskie
actt per Joannem Chybouski Jnscriptt Plenipotentem Suorum Judicio
et filij præsentem comparen et secum Judicialiter controverten Quorum partium
Controversijs in Judicium deducendis Judicatt Exaudit Judicium citat Partium
utrarumq Suum ad Judicium pro attentatis violentijs injurijs damnis ac
ademptione fundor citt Decidendo. Si quidem Causa presens sine
Condescensione decidi non valet, Proinde necessariam esse Condescen
sionem Judicij Sui aut Generosorum Mathei Krzyckiewski et ejusd
nominis Ledzowski Burgrabior Locii præsentis ad fundum Bonorum
Smolinko Captato tempore prævia tamen tempestive faciendæ denun

ciatione

denuntiatione adinvenit, quod Judm aut Gnosi Burgrabij unius absentia non obstante mutuo Partium sumptu conducendi condescensuri de Injurijs damnis Violentijs, tum ademptione fundorum inquirent, investigabunt, Inquisitiones Juratorias si necessitas postulaverit, Expediet, Juramenta pro opportunitate negotij Excipiet, Decretum anterius inter modernas Partes injunctae Condescensionis in toto exequetur poenas super quo Intererit, irrogabunt, Terminos praefigent, Rigores Decretorum annectent, bonificationem praetensionum cui et a quo provenerit, praestandae demandabunt, Partesque in omnibus et singulis praetensionibus pro Exigentia Legis Justitiae Terminorum ac Documentorum Partium utrarumque finaliter decident, disjudicabunt ac moderabuntur Cujus vel quorum Decisioni partes utraque parere et acquiescere ac Judicatum pati debebunt, ac tenebuntur idque sub poena Baonis illo in Termino Condescensionis super parte contraveniente publicandae pro quo Condescensionis Termino partes quos voluerint, et negotium poposcerit adcitent, adcitandi sub rigore quo supra Compareant et Judicatum patiantur ac reconventionales Terminos instituant Lucta poena simplici Quatuordecem marcarum Polonicalium Parti per partem Compensanda Judicio autem suo per medium in instanti idque sub poena Baonis ex regestro poenalium extendendae solita praxi Juris solvenda Decreti praesentis vigore Incontinenti M.R.P. Valentinus Michalak de Coerszewo authus et Juratus palam Ruit Quia ipsi adcitationes Literales sigillatae pro Judicijs Officij praesentis servientis Edictis contra praefatae adcitationes utrasque Juxta Datam et annum adcitationibus positis ad Bona Smolino Exportavit posuit reliquit et depositione notificavit de quo praesentem Dem Mihi fecit Relationem.

Bamiti Infideles Synagoga Drobinae per Mficum Chamski

In Causa et actione Judiciaria Infrascripta Inter Mficum Jacobum Chamski Tribunum Polonae acto ab una et perfidos ac Infideles Synagogae Judeorum Drobinae Seniores In herendo Documentis causam praesentem Juvantibus ad Judicium Officij praesentis parte ab altera Citatis pro quo alenus ipsi Summam Sexcentorum Nonaginta duo

Tynff a Successoribus

a Successoribus Pilchowianis et Summa eorum propria apud
ipsos Luerentur Decreto Condicti in Fundo Borrow Tupadly
Feria ~~[illegible]~~ tertia post Festum Sancti Andreae capti proxima Sci-
licet die Secunda mensis Decembris anno millesimo Septin-
gentesimo Septuagesimo Septimo prolato et ad acta Terrestria
Plocensis in Bilsko Feria Secunda post Dnicam Rogati-
onum proxima Scilicet Die vigesima Quinta mensis
maij anno Millesimo Septingentesimo Septuagesimo
octavo per oblatum porrecti sibi acto ab ipsis
ad vindicandum praecommissam Solvant quare Ci-
tantur idque ad Videndum et audiendum ipsos ad
Solutionem Supra-Scriptae Summae una cum pro-
sione per Sententiam Judicij Officij praesentis
Stringi Solutionem Injungi ac id quod Juris erit
Decidi et Sententiari alias Citatione eadem praemissa
fusius in se obloquentes in diem hodiernam recte
Cadentes et devenientes partibus ipsis et quidem Mscio
Jacobo Chamski Tribuno Polocensi actore per Ssum
Mathiam Starczewski et quoniam Synagoga Judaeorum
Drobinensis Citati praesentes in Trno Disparent et se Conde-
mnare permittant proinde praefata pars acta Coram
Judicio praesenti Comparens et Trnum eundem
hodiernum per totum Judiciorum modernorum Tractum
legitt attentans memoratos Citatos ad Jus Juridicae per
Ministerialem Regni Generalem Providum Valentinum
Michalak de Cierszewo authum Jurtum Tribus
et ultra Juris formam vicibus quatuor Clama-
tos et vocatos non tamen Comparentes ratione non
Solutionis Summae Trno Comprehensae admittentes
Judicio Officij praesentis Judicialiter ac Officiose Condemna-
vit Condemnatque praesentes ulteriorique quae sibi per Ju-
dicium hocce Reo in Causa fieri et exequi po-
stulavit et Judicium Officij praesentis Juri Commoni
postulationique partis acto uti licite annuendo poe-
nam Reparationis super Eisdem Citatis Synagogae
Judaeorum Drobinensis Disparentibus Decrevit praesentibusque

Decernit

Decernit et ad publicandam Eandem Banitionis pe-
nam Supra scriptum Ministerialem Judicialem addidit, et deputa-
vit Qui Ministerialis Satisfaciendo Deputatione Sua ad Judicij
Officij praesentis habitae memoratam Banitionis Poenam ac
Ipsosmet Infideles Judaeos Drobinenses Citt esse Banitos
Juri Commoni Contrarios et rebelles hic in atrio Stu-
bae Judicialis ac in alijs locis Publicatione solitis
praesenti plurima Nobilitate ad Judicia moderna fondi
Publicum Congregata alta Sua praeconica et Generosa
voce proclamavit Publicavit et ad notitiam omnium pro
tunc praesentium in dubiam deduxit de quo praesentem
Idem Ministerialis eloco Publicationis Suum ad Judicium
Redeuns Fecit Relationem post quam publicatam, ut praemissum est, Banitio-
nis poenam Judicium praefacienda Juxta praescriptum Ju-
ris Commonis Executione Ipsum Burgrabium Crenensem Plo-
censem quemvis qui prius requisitus fuerit facilius ac per Par-
tem Actoream Conduci poterit addidit et Deputavit
Qui Ipsus Burgrabius loci praesens quivis Exequendo
munus Officij Sui Parendoque addicioni a Judicij Officij
praesentis habitae Eandem Executionem ad primam partis
actoreae requisitionem Decreti praesentis Exhibitionem facere
et peragere debebit ac tenebitur idque sub Poenis Con-
tra negligentes Officiales legibus Regni Descriptis
In continenti Ministerialis Regni Generalis Providus Va-
lentinus Michalak de Cierzewo Authus et Justus pa-
lam Recognovit Quia ipse Citt literalem Sigillatam
pro Judicijs praesentes servientes editt Contra praefatos
Citt ad Bona seu Opidum Drobin. prosequamque ibidem
Sitt Feria Secunda post Dominicam ramis Palmarum
Anno Praesenti detulit exportavit posuit reliquit et de
Posicione Notificavit de quo Praesenti Idem Ministerialis
Fecit Relationem

Banitt G. Leszczynski per G. Korzybski

In Causa et actione Judiciaria infrascripta
inter G. Antonium Korzybski Actt ab Una
et G. Petrum Leszczynski Inhaerentes Documentis

Causam

Causam pnenę suffraganę ad Judm Officij
pnenę parte ab Altera Citt idq ad videnę
et Audienę ips ~~ips~~ ad persolutionem in
stantaneam Summar binar Unius Tre
centor Decem florenę Polonę Scripto ma
nuali in Goslię die 8va Mensis Martij
Ao 1745to per ips Citt sibi Actt assecuratt
Alterius Quinquaginta Quatuor florenę
Polonę Annotationę in eodę Scriptto speci
ficatt utrarq per ips Citt ab Actt mutuo
contractar ad hucusq non persolutar sententia
Judicij Officij pnenę stringi pensitationem
Provisionum ab eisdę Summis pvenienę pstanę
Jniungi Refusionem Litis expensar demandari
ac id quod Juris erit decidi Alias Citationę eadę
pmissa fusius in se obloquenę in diem hodier
nam recte Cadenę et devenienę Partibus ips
et quidę G Antonio Korzybski Actt per G Chri
sostomum Zielinski Et quoniam G Petrus
Leszczynski Citt pnenę in Trno disparet et
se Condemnare permittit Proinde Praefatt Pars
Actt coram Judicio Officij pnenę comparens
et Trnum eunę hodiernum per totum
Judiciorum modernorum tractum Stime atten
tans memoratt Citt ad Jus Juridice per
MRGP Valentinum Michalak de Cierszę
wo Authum et Juratt tribus et Ultra Ju
ris formam vicibus quatuor Clamatt et
vocatt non tamen Comparenę rnę non Solu
tionis Summar binar Unius Trecentor
Decem Florenor Polonę Alterius Quinqua
ginta Quatuor florenę Polonę una cum
Provisionibus ab eisdę Summis pvenienę
admittenę Judicio Officij pnenę Judtter ac
Offse condemnavit Condemnatq pnenę Ulteriorq

sibi

Ulteriorq sibi per Judicium hocce eam Cau
sa fieret exequi postulavit et Judm Offi
cij praesens Juri Communi Postulationis Partis
Actt uti licientes Annuens Poenam Baonis
super eoe Citt decrevit praesenq decernit
et ad publicanda eandem Baonis poenam su
praesentum Mlem Judlem addidit et deputa
vit Qui Mlis satisfaciens deputationi
suae a Judicio Officij praesens habitt memo
ratt Baonis poenam modo praemisso obtentt
ac Ipsmet G Leszczyński Citt praesens in Trno
disparens esse Banitt Juri Communi Contra
rium et Rebellem hic in Atrio Stubae Judlis
ac in alijs locis publicationi solitis praesens plu
rima nobilitate ad Judicia moderna Terrenq
publicum congregata Alta sua praeconica et
sonorosa voce proclamavit publicavit et ad
noticiam Omnium pro tunc praesens in dubiam
deduxit de quo praesens Jdem Mlis e loco Publi
cationis suum ad Judm rediens fecit Re
lationem Post quam Publicatt ut praemis
sum est Baonis poenam Judm Officij praesen
tis faciens Juxta praesentem Juris Communis
Executione G B C P quemvis qui prius re
quisitt fuerit faciliusve per Ptem Actt con
duci poterit addidit et deputavit Qui G
Burgrabius exequens munus Officij
sui parensq additum a Judicio Officij
praesens habitt eandem executionem ad primam
Partis Actt Requisitionem Decrij praesens Exhi

bitionem

Exhibitionem facere et peragere debebit ac tenebitur idq sub poenis cong Renitens Offles Legibus rni deseris In Continenti MRGP. Valentinus Michalak de Cierszewo Authus et Jurati palam vit Quia ipso Citaonem Literati sigitt p Trnis pseng serviens edit cong pfatt citt ad Bona Leszczyno Sortemq Citt ibid sitt Fra 2da post Dnm Oculi quadrlem Aco pseng detulit expertavit posuit reliquit et de positione notificavit de quo Eusd Mlis Relatio.

Decernend Condnions Inter GG Rzeichie Lukowski et alios

In Causa et actione Judiciaria Infra Scripto Inter GG Cunegundim G Petri Rzeichi Annam Gnosi Simonis Humiecki mariannam G Stephani etiq Humiechie atq Catharinam et G Pauli Chędzinski Relicto Conten viduam Sorores Inter se Germanas Lukowskie et Eardq maritos Acto et quid Consortes in Assia maritorum suorum ab Una et Gnoso Jacobum Lukowski Inhaerendo Juris Naturae maiorq Sede ad Judnm officij pseng citt Pte ab altera Advidendum et audiendum ad tenendum Ipsos ad Solutionem Dotum quae et quantae ex Bonis Paternis qm Maternis ac Etiam Successivis et Summis pt varias Pnas in Ipsos et suos Acto Antes dedoluto se acti Contes Ltme Concernens p sententiam Judicij officij pseng stringi Solutionem Eardq Dotum Cum Provisionibus assignari Condescensionem in Ordine Constituendae massae Substantiae integratis ad fundum Bon Lukoszyno in jungi Actem p Causae Exigentiae Cong Ipsos Statui Decidi et sententiam alias Citaone eadem pmissa fusius in ac obloquenq in Diem hodiernam recte Cadente et Decernens

Pte bus Ipsi

Partibus Ipsis utrisq. et quidem Cunegundi G. Petri
Kęsicki Anna Gsi Simonis Humiecki Marianna
Gnosi Stephani Jtiq. Humiecki Centibus Lukowskie
ac Earum Mantis Act. p. G. Casimir Kęsicki in Senem
Plenitem G. Catharina Lukowska olim G. Pauli Chędzyn
ski Relicta Ante Vidua Act. p. Eunq. Gnd Jacobum Luko
wski Lukowski Cit. pttes, Coram Judicio Officij Pzeny
Cum parens et Secum Judicatur Controvertens quod
Ptium Cong. in Judicium Secum in dictis Exaudit
Decidendo Citationem Ptis Act. Citto Secum ad Judm pro
Solutione Dotum quarum quantae ex Bonis tam Pater
nis quam maternis ac Etiam Successivis mbtibus et
Imbtibus post varios Prnas in actrices Centes et Cittum
devoluto Easq. actrices Centes jure Successivo devolutis Concer
nent editam Judm Officij Pzeny in ordine peragendae infra
scriptis necessariam esse Condicionem ad Fundum Bon
Lukowsko Gnd Petri Rudowski et Mathiae Starzewski
Burgrabior loci Pzeny Captato tempore adinvenit, Quia
Gsi Burgrabij unius absentia non obstante mutuo Par
tium Sumptu praecisa de adventu sui tempestive
facienda ob dedistinatione Conducendi Condescensari Com
portationem Documentorum Causam Pzeny Evincens
per Summaria Conscribendae prio Super realem
Comportationem hoc Documentorum per Ptes
Petendo Juramento demandabunt. Sive demanda
bit, quibus Comportatis massam Substantiae Mobilis
et Imbtis fatis Parentum Act. Centum et Citti de
relictae ac Cujusvis aliae in supra scriptis Act. Centes ac Cit
jure Successivo devoluto Constituat onera Parentalia ac
alia quae ad hanc Substantiam regulari videntur
liquidabit liquidatis Praemissis Oneribus et ex memorata
massa altae dictae Substantiae per Offm Condle Con

stituto.

Constitutae Detruncatis Dotis Competenti ex hacce munda
Substantia ad mentem legis adinvenient, Summas quae
et quantae ex praelibatis Bonis ultra Summas per supra
scriptas Consortes Actae a moderno Citto in vim Dotis levatae ap
paruerint ad complementum totalium et integralium do
tum per Officium adinventarum Exolvendae demandabit Jura
menta pro opportunitate negotij praestanda decidet, In
quisitiones Sine cessitas postulaverit, expedit de deso
latione Sive reparatione aedificiorum Auctis ~~sive~~ vel de
perditis Inseminationibus inquirit investigabit Praeterq
in Omnibus et singulis Praetensionibus nihil intactum
et irresolutum relinquendo pro Justo et Equo finaliter de
cidet dispudicabit et moderabitur Cujusvel quorum decisioni
Partes utraeq Pare et acquiescere ac Judicatum Pati
Sub Poena Bonis illo in Trnd Condnionis super Pte Con
traveniens Publicanda debebunt et tenebuntur Luita Poena
Simplici Quatuordecem Marcarum Pot Parte per Ptem Com
pensanda Judicio vnum seu per medium in Instante ab
utraq Pte Solita Juris Praxi Solvenda pro Quo Con
dnionis Trnd Partes quos voluerint et negotium praesens
poposcerint, adcitent adcitandi Sub Simili Rigore Quo
Supra Comparere et Judicatum pati Obstringuntur Dum
praesens Vigore Incontinenti Mtis Rnd Plis Providus Va
lentinus Michalek de Cierszewo Authus et Juratt
Palam vidit Quia Ipsi Citati Literati Sigillati pro
Trnsi praesens Servienti Edicti Cum praefati Citati
ad Bona Lubosyno Tra Ede pt Dnm Invenerit
Quadrantem ad praesens detulit Expertavit Pecuniae re
liquit et depositione notificavit de quo praesens Idem
Mtis Fecit Relationem

Banitus G. Brochocki p Gnum Purzycki

In Trno hodierno ex adcione Litt. Cen. Capitt. Plocen. Cujus tenor Sequitur talis Onuphrius in Supra Brominski Plocen. Plonscen. de Capitt. Tibi G. Antonio Brochocki de Prna Bonisq. tuis gnaliter Omnibus vigore regio et nra qua hac in parte fungimur Capitt. authoritate mandamus ut in Trnis Querelas Causasq. officij Judicij Fazela prius v. proximius abhinc in Cro Plocen. celebrand. pltr. Ltime ac peremptorie Compareas ad instantiam G. Josephi Purzycki actt. qui te in hærend. Mlaon. Sud. coram actis authis Rni facto Citat. seu potius loco pagend. Executionis ad paratt. anteriores Trnos et Juris gradus paratq. binas condemnaones sup te obtentt. et publicatt. adcitat. idq. p. eo quatenus tu Summam Septem aureor. Hungaricatt. a Se actt. ad compactum Verbale mutuo contractt. et breve in tempore Solvi declaratt. et ad hucusq. non pacificatt. prolvas et realiter Enumeres Quare Citaris seu potius adcitaris ad videndum et audiendum te ad solvonem superius Exaratt. Summæ sententiæ Judm. officij Jur. Trin. G. Solvonem indicatt. assignari in Sublationem vero condemnaonum sup te obtentt. et publicatt. pœnas irrogari litis Expensas Eo nomine causatt. refundend. declarari

ac

ac id quod juris et Justitiae erit cum te Statui de-
veli et sententiari sis itaque termino advenienti pa-
riturus et Judicatis responsurus dato in Cro Plocz
Fa relapt Dnicam Ramis palmarum Qua-
dlem pxa Anno Dni 1780. Judicem hodier-
num recte cadere et devenire partibus ipsi et
quid G. Josepho Puszyński actum per G. Ste-
phanum Woźnicki Et quoniam G. Anto-
nius Brochocki citatus jam in termino disparet
et se condemnare permittit proinde pars actorum
eorum Judicio Officij pro comparentia et tenore
eundem hodiernum per totum Judicium modernorum
tractum ultime attentam memoratam citatum
ad pis piridie per Mlem Rni Gralem
Providum Valentinum Michalczyk de
cierszewo authorem et juratum 3bus et piris ultra
formam vicibus 4tuor clamatum et vocatum non
non tamen comparentem sine non solutionis Sum-
mae 7ptem aureorum Hungaricarum Et hoc in la-
cro ultimarie fortis finalis ac indilatam
faciendae executionis alias in toto seu pro toto Lu-
cro regolij sui principalis admittente Judicio
Officij pro judicatis ac officiose condemnavit con-
demnatque pro ulterioraque sibi per Judicium
hocce Ea in causa fieri et exequi postulavit et
Judicio Officij pro piri communi portae laonis
partis actae utilitate annuendae in vim Quidlibet
eri Ultime hac in causa obtentae poenam
baonis decrevit pro quo decernit et ad publi-
candam Eandem Baonis poenam Supraseriam
Mlem Juellem addidit et deputavit qui

Mlis

Mlis satisfaciendo deputaoni Sue a Judmo Offi-
cij pre habitu memorato baonis pdnam mo-
do pmisso obtenta ac ipsmet G. Brochocky
Cit pre in termo dispar esse barito pro com
muni contrarium et rebellem hic in atrio
stabe Judlis ac in aliis locis publicis
lit pre plurima nobilitate ad Judmam moderna
forumq publicum congregato alta sua pro
nica et sonorosa voce pclamavit publicavit
et ad notitiam omnium pterea pre indubi
am declaravit de quo pre id Mlis et loco pu-
blicis suum ad judicium rediens fecit rela-
tionem ptqm publicato ut pmissum est bao-
nis pdnam Judm officij pre pfaciendo pix
ta pcrum pro communis ultimaria for-
ti finali ac indilato faciendo executione G. B
Ci Ploc quemvis qui prius requirit fuerit
facilius pprtem acto conduci poterit
addidit et deputavit qui G. B. C. Ploc quivis
exequendo munus officij sui parendo adcioni
a Judmo officij pre habito sanctae ultima-
riam fortem finalem ac indilato faciendo
executionem ad smam prtis acto requisitionem
decrevit pre exhibitionem facere et pagere debe-
bit ac tenebitur idq sub pdnis contra renitentem Offi-
ciales Legionis Rni sancti in continenti MRG
Pi Valentinus michalak de cerszewo authorit
et jurato palam Rcti quia ipsa adcionem lit
ligit pJudmis pcem servicem edidit conpfatto ad
cito ad Bona Brochocinko pixta Dato et
annum in adcione posito detulit exportavit po-
suit reliquit et de positione notificavit
de quo pcem id Mlis fecit Rela-
tionem

Actum in Castro Plocensi in Terminis Querelarum et Causarum, tam officij quam Exemplidnum Festi Nativitatis Sancti Joannis Baptistae Judicijs Castrens Capitt Plocens Juxta suam Cadentiam ex publica Acclamatione in Diem hodiernam legitime Incidentibus, Feria Secunda postridie Festi Scapularis Beatissimae Virginis Mariae, idest Die Decima Septima Mensis Julij, Anno Domini, 1780mo.

Coram Mcis Josepho a Bromirz Bromirski Thesaurario Przasnens vice Capitaneo et Josepho in Zielona Zielinski notario, Crez Capitt Plocen officialibus Juratis

Baniti Mci Lugowscy per MM Kossobudzkie

In Trno hodierno ex Citt et adcitationibus litt Crens Capitt Plocens quar Tenor ~~Sequit~~ et quid Citationis Sequit talis, Onuphrius in Sieprc Bromirski Plocens Plonscens etc. Capneus vobis nim Francisco et Mariannae de Pininskie Lugowskim Congibus Pincernis Sieprcens Alberto Pocillatori Włodzimens vice Capneo Luceoriens et Andreae Regiminis Gvardiae Pfecto Pininskim Fratribus Inter Se germanis Bor Ldunowo Ldunowko Sortium in Kossobudz et Kraijkowo ad usq Possessoribus de Prnis Bonisq Urns gnaliter omnibus vigore Regio et nra qua hac in pte fungimur Capneali authoritate mandamus ut in Trnis querelar Causarq Officij

Judicij

Judicij Fra Secunda prius et proximius ab
hinc in Cro Plocen Celebrand pltter ac pe
remptorie Compareatis ad instantiam
m Antonij Kossobudzki ott Joannis Cum
Constantia Miewska Thesaurarid Plocen
Filij Bor Suprascripti haeredis acti qui
vos et quid m Contem in assa m, ma
riti Inhaerend maaonibus Sup authe
facti vel faciend ac alijs Documentis
Causam p sen Juvand Citat ad videnda et
audiend vos ad Levationem Summar
binar unius quinque millium Ducen
tor nonaginta quinque Tyn mfican
Lugowska respicien alterius Duor mil
lium octingentor Septuaginta Sex Tyn
grz viginti Capita mcor Pijnskich re
spiciend utrarq cum planatione Certa
in Ldunowo Die 22 Julij ao 1776 Sub
tracta Condnis ibid agitata Inter Se acti
ac alios ab una et vos Citt pte ab altera
Confecti Decrog Condli in Bonis Ldunowo
et Ldunowko eod ao ptati approbati
agnitar p via Summa Consortialis in
Bonis mundis et liberis locatione Senten
tia Judicij nostri Stringi Dimissionem
Bonor Suprascripti ad mentem ejusd
Complanationis et Decri Condlis Commis
sorialis p re acti instantaneam Demandari
in ordine vero Cognitionis p tensionum
ex fundo eorq Bonor emicand Condnem

In

Praesentia Judicij officij nri ad Bona Idu
nowo et Idunowko et alia assignari
Condemnationem illegaliter obtentam
Sine poenis Cassari Ceteraq p exigen
tia Causae et negotij et quod jus et
equitas poposcerit Conq vos Statui et
Sententiari Sitis Trno parit et Judlter
responsuri Dato in Cro Plocens Die 3tia
mensis Julij Ao Dni 1780, Adcitationis
vero primae tenor Sequitur ejusmodi onu
phrius in Sieprc Bromirski Plocens Plon
scens etc Capneus vobis meis Josepho The
sauraris Plocens Tum relictae et Succoribus
ob m Victoris Kossobudzki Tum deniq
Succoribus ob m Joannis Kossobudzki
Thesauraris Plocens De Prnis Bonisq
vris gnaliter omnibus vigore Regio et
nra qua hac in pte fungimur Capneali
authe mandamus ut in Trnis querelar
et Causar Judicij officij fra Secunda pri
us proximiusve abhinc in Cro Plocens Celebra
ne Plter ac peremptorie Compareatis ad
instantiam mm Francisci Lugowski
Pincernae Sieprcens Cohortis Loricatae Illris
mci Skurzewski Succamerarij Posnaniens
vexilliferi et mariannae Piinska Conjugum
Tum mm Andreae Piinski Regiminis Pede
stris Gvardiae Rmi Pfecti, et alberti itaq Pijnski
Pocillatori Vlodimiriens vice Capnei Luccoriens

Acto

actis qui vos Inhærendæ Documentis Causam
Præsentem juvans et quidem Consors in assa mariti
vos vero assa Indigenæ cum eadem de lege
requisitis ad paratis Condnes in Trnis Satisfa
ctorijs circa maaones factis obtentas et pu
blicatis Loco pagendæ executionis ad citatis
idque ad videndæ et audiendæ attentandæque vos
ante omnia ad solutionem Summarum
binarum, et quidem primæ Quinque millium
Ducentorum nonaginta Quinque Tynæ
in exemptionem Bonorum Ldunowo et
Ldunowko pro re m mariannæ Pininska
m Pugowski Contis, alterius vero Duorum
millium octingentorum Septuaginta Sex
Tynæ et grs viginti novem Polis pro re mm
Pininskich quemlibet Tynæ 38 grs Compu
tandæ juxta resonantiam Complanationis
Certæ in Bonis Ldunowko Die 22 Junij
in ao 1776 Inter vos Citatis et alios ab una
et Se actis pte ab altera initæ et Confectæ
Decreto Condli in fundo eorundem Bonorum
Ldunowko mente Decri Commissorialis
a Statibus Rni emanati ~~et approbatæ~~ latæ
Inseratis et approbatis pro Crastino festi Sacra
tissimi Corporis Xti Dni in ao futuro
1777mo Incidentis Sententia Judicij nri Strin
gi Condnem quoque ad Fundum Bonorum Ldunowo
et Ldunowko Kossobudy et Kraykowo in
ordine Pretensionum ex fundo pululantium

quam

quam etiam aliar assignari in Sublatio nem processus penas irrogari Ceteraq
qd jus et exigentia Causae postulaverit
decidi Statui et Sententiari Litis Trno
adveniens parituri et Judlter responsu
ri Datt in Cro Plocens Sabbo ante Festum
S. margarethae V. et martiris Ad Dni
1780 Tum Deniq ad Citt 2dae Tenor Sequit
Js Onuphrius in Sieprc Bromirski Plocens
Plonscens etc: Capneus vobis Gsus Sophiae
De mihorskie ott Gsi victoris Kossobudzki
Thesaurariq Plocens Relictae Conti viduae
nati Ignatio Francisco et Josepho Filijs Kos-
sobudzkim Tum mch Josepho Thesaurariq
Plocens Kossobudzki nec non Succoribus
ott m Joannis Kossobudzki De Prnis
Bonisq vris gnaliter omnibus vigo
re Regio et nra qua hac in pte fungia
mur Capneali authe mandamus ut in
Trnis querelar Causar officij Judicijs
Fra 2da a Datt et positione Psens Citt
prime in Cro Plocens Celebrand pltter
ac peremptorie Compareatis ad instanti
am mm Francisci Lugowski Pincernae
Sieprcens Cohortis Loricatae Illris mci
Skurzewski Capnei Pizdrens vexilliferi
et mariannae De Pininskie Conjugum
tum alberti Pocillatori Wlodzimirien
vice Capnej Luceorien et Andreae Regimi

nis

Pedemij Evandae
nis Praefecti Pininskich actt qui vos et quidem
mca actt in assa mariti vos vero Citt
in eadem Delege requisita Competenter assa
Citant Seu potius revificatorie rectificandum
vobis Causam praesentem morte ott in victo
rini Kossobudzki mariti et Parentis
vri interruptam ad paratum Decretum Judi
cij Nri ~~[illegible]~~ Inter Se ~~at~~ actt ab una et
modernam Citt viduam ad Suprascriptum ad ma
ritum tuum Die 21 mensis maij Ao 1777mo
in Raciat pte ab altera pro tali paratum
Condnem in Trno Satisfactorio Loco per
agendam executionis pt Translapsum ter
minum adcitant ad videndum et audiendum attentan
dumque vos ad Solutionem Summarum Infra
scriptarum primae undecem aureorum hun
garicalium et Florenorum Duorum Polt Alterius nonin
gentorum Tyn Triginta octo grs Polt nume
randum nec non poenae Duplicis ~~+~~ 14 mar
arum Polt et Luitae trium marcarum Polt
Decreto Superius de actu exaratum Sibi actt
adjudicatum Sententia Judicij nri Stringi
Solutionem Suprascriptum Summarum origi
nalium una Cum provisione per Septem a
Centum a Trno Solutioni praefixo mente
novellae Legis provenientem indictam una cum
Suprascriptum marcis et Luita Decreto adju
dicatum demandari Insublationem vero

Condnis

Condnis in Termino Satisfactorio obtentae
ac pt Contraventione pmisso Decro pe
nas mente Legis irrogari et id qd justitiae
erit statui et Sententiari Sitis Trno pari
turi advenienc et Judlter ad pmissa
et alia responsuri Dat in Cro Plocenc
Fra tertia pt Fm Nattis S Joannis Ba
ptistae pxa ao Dni 1780 In diem hodier
nam recte Cadenc et devenienc ptibus
ipsis et quidq mco Antonio Kossobudzki
actt et Citt pltter et mm Francisco Lugow
ski et marianna Pininska In vicem Con
gibus Alberto Pocillatore Wlodzimirienc
vice Capneo Luceorienc et Andrea Regi
minis Gvardiae Praefecto Pininskie Citt
et actt pr eundq m Fraciscum Lugowski
Pincernam Sieprcenc Cohortis loricatae
Illris m Skurzewski Capnei Pyzdrenc
vexillifera Sug et Contis ac in virtute
Specialis Plentiae m cor Pininskich
inscripto Plentem nne pltter, m Josepho
Kossobudzki Thesaurarid Plocenc Citt pr
Gsum Josephum Losowski et m Sophia de
mikorskie ott m victoris Kossobudzki
~~Thesaurarid Plocenc relicta~~ Conte vidua
Citt pltter Coram Judicio Officij Psenc Com
parenc Siquidq non modo Complanatione

Die

Die 22 mensis Julij 1776 in Zdunowo
Datuata inter ptes Comparentes in ita
Decrō Condli in Bonis Zdunowo et Zdu
nowko Fra Zda pt Dm Jubilate nempe
Die 29 Aprilis aō eodē lato ad acta Crenē
visogrodienē Die 17 mensis 7bris aō quo
Supra p oblatam porrecto approbata et
in Jdē Decrum inserta uni haeredi exem
ptionem Bonorū p allegatū Possessioni
mm Lugowskich Subiectorū p mittenē
verum etiam De justo et aequo uni haere
di licet Bona eximere igitur Sufficienē
Comparitione ad inventa ptibus experiri
mandavit, mandatq psenē, Quod Decrum
m Lugowski Pincerna Sieprcenē p Juridico
non suscepit quinimo ab eodē et cum eodē
mm Josephum Bromirski vice Capneum
Josephum Zielinski notarium Causae
psenē Judices ad Judicia Tribunalis Rnī
Petricovienē movit eidēq motioni lo
cum Differri postulavit, mm autem
Judices Sentientes Se nihil quidpiam
temere egisse quinimo omnem juris
gradum in toto observasse eandē moti
onem non admiserunt, de qua non
admissa Jdē m Lugowski p testatus est
Judm vero Cum pte Reprotestatum

videatur in fine Paragraphus.

et quoniam mm Pugowscy Congus
et Pininscy Citt pt Injunctam Directam res
ponsionem ab inscripta Comparitione pt
Introducto negotium temerarie recedunt
et se condemnare permittunt proinde ~~Sup~~
~~ejsd Cittis a Comparitione recedens~~ Cpfatt
pars actt Coram Judicio officij Prsens
pltter Comparens et Trnum eundem hodier
num per totum Judiciorum tractum ltme at
tentans memoratt Citt ad jus juridice per mtem
Rni Gnalem providum Valentinum micha
lah de Cierszewo authum et juratt tribus
et ultra juris formam vicibus quatuor
clamatt et vocatt non tamen Comparens
et hoc ratione levationis Summarum ex
Bonis Zdunowo Zdunowko ac Sortibus
Kossobudy et Kraykowo provenien Di-
missionisq eorundem Bonorum Bonificationis
pretensionum Cassationisq processus Cujus
vis illegaliter obtenti in lucro ultima
rie fortis finalis ac indilatae faciendae
executionis Sup vero ptis ~~actt~~ adversae
Actoratus evasio Citt et Causae Cum in
terpositione perpetui Silencij alias in toto
Seu pro toto lucro negotij Sui Principalis
admittente Judicio officij Prsens Judtter ac
officiose Condemnavit Condemnatq Prsens

ulteriorag

ulterioraq Sibi p Judm hocce ea in Causa
fieri et exequi postulavit, et Judm Praesens
Juri Communi postulationiq ptis actis
utilitate annuens poenam Banitionis
Ltme hac in Causa obtentam in vim ejusd
lucri decrevit Praesensq decernit et ad publi
canda eandem banitionis poenam Suprascriptis
mtem Judtem addidit et deputavit qui
mtis satisfaciendo Deputationi Suae a Judi
cio officij Praesens habitae memorato bani
tionis poenam modo Praemisso obtentam
ac ipsi met mm Lugowskie et Pininskie
Citis Praesens in Trno Disparens Se esse ba
nitos Juri Communi Contrarios et re
belles hic in atrio Stubae Judtis ac in
alijs locis publicationi Solitis Praesens plu
rima nobilitate ad Judicia moderna
forumq publicum Congregato alta Sua
Praeconica et Sonorosa voce proclamavit
publicavit et ad notitiam omnium
ptunc Praesens in Dubiam Deduxit de
quo Praesens Jdem mtis eloco publicationis
Suum ad Judm Rediens fecit Relationem
post qm publicato ut Praemissum est
banitionis poenam Judm officij Praesens
pfaciendo juxta Praescripto ultimarie forti
finali ac indilata faciendo executionem Quum
Burgrae Crens Plocens quemvis qui prius

requisitus

requisitus fuerit facilius ve p ptem actu
Conduci poterit addidit et deputavit qui
Gnosus Burgrz Crenz Plocenz quivis exe
quendz munus officij Sui parendzq
additioni a Judicio Pseng habitae eandz
ultimariam fortem finalem ac in dilatt
faciendz executionem ad primam ptis
actu requisitionem Decrig Pseng exhi
bitionem facere et p agere debebit ac
tenebitz idq Sub poenis Cong renitentes
officiales legibus Rni Sancitis Incon
tinenz mtis Rni Gnalis pvidus valen
tinus michalak de Cierszewo authus
et Jurat palam Rvit Quia Ipse Citt titt
Sigillatas p Judicijs officij Pseng Servienz
editt Cong Pfatt Citt et quidz Cong mcos
Lugowskie et Pininskie ad Bona Ldu
nowo Ldunowka Kossobudy et alia Die
tertia mensis Julij Cong mcos Kosso
budzkie ad Bona Kossobudy Sabbo
ante Festum S. margarethae virginis
et martiris, Cong Denig Relictam et
Succores ott mci victorini Kossobudzki,
tum Josephan et Succores ott m Joan
nis Kossobudzkie ad Bona Kossobudy itidz
fra tertia post Frm Nattis S Joannis
Baptistae omnes ad Pseng detulit exporta
vit posuit Reliquit et depositione noti

ficavit

ficavit de quo praesens Idem Mtis fecit
Relationem et hic Subinde Idem Mm
~~Lugowsky~~ Kossobudzki acta edita Citta Rela
tionem ad Cassandae Condnem Servienae
approbavit Confirmavit et rathificavit
put praesens approbat Confirmat et rathi
ficat praesens Sua Rne praemissa firmans
in experimento Competens Mm Antonij
Kossobudzki actione et actoratu decla
rato ptibus respondere ~~et~~ et mox
directe respondere Judm hocce jussit
jubetq praesens qditidem Decrum Idem
Mm Lugowski Pincerna Sieprcense
pro juridico non suscepit quinimo ab
eodem et cum eodem Mm Josephum Bro
mirski vice Capneum, Josephum Zie
linski notarium Causae praesens Judices
ad judicia Tribunali Rni Petricoviens
movit eidemq motioni locum Differri
postulavit Mm autem Judices Sen
tientes Se nihil quidpiam temere egisse
quinimo omnem juris gradum in toto
observasse, eandem motionem non admise
runt, de qua non admissa Idem Mm Lugow
ski protestatus est, Judm vero Reprotestatum

Bannit Jac. Zmijewzy per Jac. Ko
zlowskii Conjuges

In Dei nomine Amen. Ad tuitionem Litterarum Regiarum Nostrarum Supremum Imperium in Regno Bonorum Nostrorum Mobilium Nostrum de Capite nostro Vobis Fisco Nostro Paulo Zmijewski et Catharinae de Lijewska Jnquisitum Contribus de Terris Beniegowo Sutter omnibus Vigore Regiae Nostrae quia hac in parte Jurisdictionem Capitaneali Authoritate Mandamus vti Jtem Quibus Judicij officium Coram Capitaneo Nostro Palatinus vel Provisionis absentia Coram Nobis celebrando per Litteras ad peremptorias Jmpetratas ad Instantiam Fisci Antonij Kostowski et Constantiae Kazimirowskiej Conjugum Actorum quibus quod Regia abstringuei inducias cum Paulo de Lijewo reputata Jnhibendo Decreto Judicij Coram Nobis Facto adepto Dnica Misericordia in Termino Coram Nobis tum Mandatum Coram Nobis tum Citationis Facta Stante ad videndum Judicium et Attentandum Vos ad Solutionem Summae Ducentorum Quadraginta Florenorum Polon cum Provisione Decreto adjudicatae Pleno Jure ex prospicuo Capitaneali Mandato Pleno Jure Stabilitatis Mandato Pleno Jure Stabilitatis Mandato Pleno Jure Stabilitatis

Contraventionis exarato Decro per Se
ptem a Centum Computanda p ser
tentiam Judicij nostri stringi per
ro ratione Contraventionis Decro
poenas sup vobis irrogari Literaq
pro Causae et Juris exigentia Contra
vos Statui decidi et Sententiari
Sitis Trno parituri et pedlter respon
suri Datum in Cro Plocen Fa 2da
post Fm Visitationis GV Mariae
Anno Dni 1780. Judicem hodiernam
recte Cadens et deveniens Partibus
Ipsis et quidem Gsis Antonio Kosto
wski et Constantia Karwowska
Actoribus p eundem G. Kostowski Ma
ritum suo et Contes suae nmi perso
naliter et quoniam Gn Paulus Zmi
jewski et Cunegundis Lipowska Cn
vicem Conjuges Citati Psens in Trno
disparent et se Condemnare per
mittant Proinde Pfata pars Actr
Coram officio Psens Comparens
et Trnum eundem hodiernum per to
tum Judiciorum Modernorum tractum
Itme attentans memoratt Citatos
ad Jus juridice p MRGP. Valenti
num Michalak de Czerszewo
Authum et Juratt tribus et Ultra
juris formam vicibus Quatuor Cla
matos et vocatos non tamen Com
parend in lucro ultimariae fortis fina
lis ac Judicatae faciendae Executio
nis in Negotio vero principali in
lucro Solutionis Summae Ducentorum

Quadraginta Florenorum Polon. cum Provi-
sione ab Eadem provenien. Decreto adju-
dicatt. ac poenar. eodem Decreto specificat.
ac Exercitiar. rnae Contraventionis
Decreto Alias in toto seu pro toto lucro
negotij sui Principalis admitten-
te Judicio Officij Praesens Judex ac
Officiose Condemnavit Condemnatq.
Praesens Ulterioraq. sibi pro Judicium
hocce Ea in Causa fieri et exequi
postulavit et Judicium Officij Praesens
puri Commoni postulationeq. par-
tis autoreae uti licite annuendo
in veni Ejusdem lucri Itme hac in Cau-
sa obtenti poenam Banitionis sup-
Ipsa Celatis decrevit Praesensq. decernit
et ad publicandam Eandem Bannitionis poe-
nam Suprascriptum Illum Judicia-
lem addidit et deputavit, Qui Illis
satisfaciendo deputationi suae a
Judicio Praesens habitae Memora-
tam Bannitionis poenam ac eosdem mit-
tens Zmujewskie Praesens in Trno
disparent esse banitos puri Com-
mini Contrarios et rebelles hic
in atrio Stubae Judicialis ac in
alijs locis publicationi solitis
Praesens plurima Nobilitate ad Ju-
dicia Moderna fori publicum
Congregata alta sua Praesentia et so-
nerosa voce proclamavit publi-
cavit et ad Notitiam omnium
ptunc Praesens in dubiam deduxit
de quo Praesens Idem Illis ~~[illegible]~~
e loco publicationis suum ad Idem

reducens fecit Relationem Postquam publicatam ut Commissum est Bonorum poenam Judicium officij Praesentis pro facienda Juxta Praesentium Juris Communis Executione Gnum Burgrabium Crenensem Placendum quemvis qui prius requisitus fuerit faciliusve per partem Actoream Conduci poterit addidit et deputavit Sui G. Burgrabius ex Plebem quivis exequendo Munus officij sui parendo Additioni a Judicio officij Praesentis habitae eandem Executionem Ultimariam fortem finalem ac Indilatam ad primam partis Actoreae requisitionem Decretique Praesentis exhibitionem facere et peragere debebit ac tenebit Idque sub poenis Conscriptis reniten Officialis Legibus Regni Sancitis In Continenti M. R. G. P. Valentinus Michalak de Czerszewo Authus et Juratt palam voit Quia Ipse Citationem Literalem Sigillatt pro Judicijs Praesentis servien editam Conscriptam Praefatus et ad Bona Chabowo juxta datam superius in Adcitatione positam detulit exportavit posuit reliquit et de positione notificavit de quo Ejus Praesentis Idque Illis fecit Relationem.

Decretum Condescensionis Inter Gnum Rogozinski et M. Podoski

In Causis et actionibus Judiciarijs in foro Sanctissimi Primae Quidem Inter Gnum Josephum Rogozinski Actorem ab Una et M. Joannem Podoski Thesaurarium Racionis Inhaerentis Mecum ac Provincie Sacrae Coram

actis

Actis Authis Rnu facti vel faciendi ad judicium offi
cij praesentis Pte ab altera Citato idq pro eo tempore Ipsi
dimissis Acto per Contractum annualem in Pos
sessionem Tenutariam Sortibus in Bnis Kuchowo Bogusz
Dq et Rycharcice Mathq non modo Inseminationes
in Supra Scras Sortes Acto dimissas et Per varias
Prnes de Consensu Ipsi multis in locis importa
tas pro suis sinistre Acto demonstravit et perre
xit verum etiam tempore messis Frumenta non nulla
videlicet Olimum Avenam Siliginem vernalem hordeum
Pisum ad aliquod Mensem Sulus aestivalis de
messas est et Collegit Pratum ex quo Currus Feni
Duo Colligi possint, Confalcastravit in altero vro
loco Fenum in Cumulis extans propria Ipsi autho
ritate ad Currum Venum accipere demandavit,
Insuper certo tempore stante Acto gravi morbo ho
lodium Acto Possessioni Subiecto Supra aggressus
fuit, Super aggredienda Siliginem hiemalem ac Tri
ticum Triturare demandavit, et Eadem accipere praeum
psit, Labores a Lso Bartholomaeo per Contractum
Tenutarium Acto dimisso nulliter Extensit, Acto per
id in Laboribus ab Eodem Subdito provenienti privavit,
ad extremum Boves Laboratiles Duos vaccam
et Equam in Fundo Acto relinquere declarato
non reliquit exinde Carentiae labor ac proventus a
Vacca Acto Causavit Mein certo tempore Domum
Acto Cum adhibito non nullis Personis Super
invasit, Supra invadendo Acto laesit diffamavit, honorem et
Bonam famam denigravit, et Coram varijs Prnis
prostituit, hisce se non Contentandi violentijs imo
majora majoribus addendi et accumulandi secun
dario tempore Sumpta Cum Acto Invidia Domum
Acto aliquoties violenter armata manu super

superinvasit, superinvadendo violentias plurimas
peregit, Actu infestavit expellere ex praemissa Sorte
Possessioni Actu subiecti Conatus fuit Sub
ditos Actu et Famulos ~~Actu~~ aggravavit Commi
nationes varias propallavit labores Actu praestare
Interdixit, per quas Comminationes Labro Alber
to Causa fugae extitit, in re Economica variemode
Actu praepedivit, Agros colere non permisit, Praenas varias
in aggravationem Actu fomentavit, Saepissime Actu
laesit, diffamavit, Possessit, Comminationes varias
in vitam Actu propallavit, Certam Praenam in Domo Ipsius
fine per Eamque Actu letaliter Convulneratio nis Conser
vavit, per idque Poenas legibus Rni pro quolibet facto
elemento distinctim sup Ipsum extendendae promerit
pro quibus sup Ipsum decernendae tum bonificatione
supra Exarata Praetensionum et Damnorum tum Re
stitutione Inventariorum et variarum rerum totiusque supel
lectilis Domesticae Actu propriarum praesentis Citatur Alte
ra quoque Inter Mjoannem Podoski Thesaurarium Racio
nem tum Nobilem Urbanum Niecałowski Martinum
Jabłoński Famulos Actu Ab Una et Generosum Jose
phum Rogozinski Bonorum Hoshowo Bogusędy ac Rycharci
ae Gnaty Antecessorum Tenutarium Tenutarium Possessorem
Dnum et Eum Josephum Famulum et quidem Jose
phum in Assia Dni Inhaerendo Maioribus Suis ac
visioni Coram Actis Authis Rni facto ad Judicium
Officij praesentis Pte ab altera Citata, idque pro eo Quatenus
Ipsum et quidem Ipsum Generosum Rogozinski Dnus Summam
quinque Aureorum Hungaricatorum ex Summa majori Octo
decem Aureorum hungaricatorum Contractu Certo Inter Actu ab

una

una et Ipso G. Rogozinski Pte ab altera Jnsto et
Conscripto in vim Arendae pro Missis Sortibus Consti
tuta et Condictata pro veniente ad nullas Actu Requi
sitiones Exolvere non curat, insuper Campum ma
goream prout intererat non Curavit, et non Colivit
Siliginem hiemalem nunmodo Intempestive Conse
minavit, verum Etiam Sparsim Eandem impertavit ac
intempestive Occare demandavit, per volatilia Do
mestica et aves Ejusdem Siliginis Causa de promptionis
Causa extitit, ad extremum Silvas in ejusdem Sortibus
existens ultra mentem Supra sin Contractus Arenda
torij extitit excidit Supineque devastavit denique Ipso
Omnes non Solum Stante Possessione Tenutaria
pdicti Bon Kuskowo Bogusgdy et Gnaty pro re
Actu Dimissa non resemissati et non Bene Cultis
Agris quinimo tam hiemalibus quam vernalibus in
notabili Pte deperditis Inseminationibus nec Ster
corisatis Agris Actu omni Proventu ex Ejusdem
pveniente privavit, in Superque Fundum Actu Sub
iecto Cum mentionato Josepho Famulo Super inva
sit, Super invadendo Boves Eam ad recuperationem Cam
pi mayorej derelicto quo Actu pprios Cum Aratris
ex Campo tempore vespertino Domum redeunte
vi et violenter sup recipere et ad Dnum Gozdowo
pellere Nlesque Niezaldowski et Jzbinski Fama
los circa Eosdem Boves Eundem Summopere Baculo
Concutere verbis indecentibus afficere et Diffama
re Similiterque Actu Dnum saepe saepius presum
pit, taliterque Contra Leges Rnum processerunt et
Poenas in se traxerunt pro quibus pmissis litans
ad videndum et audiendum ante Omnia Condnem
ad Fundum Bonorum Kuskowo et Rycharcice Gnaty in Ordi
ne cognoscendum Praetensionum Fundi assignari,
benificationem Omnimodam Injungi in Iudicio Dno

Condnionis Inquisitionem respectu pro bonis
promissor demandari litis expensas refundi ac
id quod juris erit decidi et sententiari, alias lite
cuilibet ejusdem promissa fusius in se obloquenda in
diem hodiernam recte cadenda et devenienda
partibus ipsis utrisque et quidem G. Josepho Rogozinski
acto et citato pater m. Joanne Podeski Thesaurio Racio
dienda cito et alto pater L. Josepho Tomulo lite per eundem
G. Josephum Rogozinski coram judicio praesenti com
parenti etc. Quoniam causa praesens respectu praetensionum
fundi et sortibus bonorum Hoskowo Bo
gusędy et Rycharcice Gnaty Pulalang bonifica
tiones ac aliarum intervenientiarum suo in judicio
promovetur quae sine condnione decisi resolvi non
valet, idcirco decidendae citationes partium utrum
ramque sibi ab invicem intuitu promissorum saeum
ad judicium sibi ab invicem edictae necessariam esse
condnionem ad fundum pallegato bonorum Hosko
wo Bogusędy et Rycharcice Gnaty G. G. Josephi
Losowski et Hiacinthi Przedpełski Burgra
tiorum loci praesenti captato tempore adinvenit qui
Gci Burgrae unius absenti non obstante pro via de
adventu sui tempestive faciendae avisatione
mutuo partium sumptu conducendae conde
sensuri comportationem documentorum causam
sem praesenti evincenti pro vijs summarijs per
utrasque partes conscribendae ac medianae juratoria
super realem comportationem documentorum praestandae
comprobatione demandabit quibus comportato

de deperdit

De perditione Inseminationum sive Earum ac
tione Damnis Violentijs Injurijs Inquirent
investigabit, Inquisitiones Juratorias sine
cessitas postulaverit expedient, Justa pro op
portunitate negotij excipient Calculum si
opportunus videbitur reddendum injungit, Extradi
tionem Inventorior una cum beneficatione la
rentiae Labor ac accrescentiae tum Lactata
tinior cui et aequo p debebitur sententia
bit beneficationem pretensionum adinvenit
Solutionem Summarum quae et quanta apparue
rint et cui pervenerint declarabit, Poenas sup
quo interint irrogabit, Termos pfigit Rigores
annectet, Ptesq in Obiis et singulis pretensio
nibus nihil intactum et in resoluto relinquendum
pro Justo et aequo finaliter ad Contenta Termor
et Protestationum Ptium utrarq dijudicabit
ac moderabitur cujusvel quorum decisione
Partes utraque Pacem acquiescere ac Judicato Pati sub Poe
na Annonis illo in Termo Condnis sup Pte
Contraveniens debebunt ac tenebuntur Lucta
Poena simplici Quatuor decem Marcarum Pati
Pti p Ptem Compensandam Judicio vro suo p
medium in Instanti sub Rigore Poenae Pnis
et Registro Poenalium extendendam solvendam pro
quo Condnis Termo Ptes quos voluerint et negotium
Praesens poposcerint adcitent adcitandam
sub simili Rigore quo supra Comparere et Judi
catum Pati obstringuntur Decem Poenae Rigore
In Continenti M.R.E.P. Valentinus Michaluk de
Ciel Scriva Authus et Jurato Vrbis Quia Inst
citato Sibi Sigillo p Judicijs Poenae servandae

Idem Cenę praefat citatus et quia Cenę M. Podoski
ad Bnu „Kozłowo Bogusławy et Rychariae Gnaty
Cenę vro G. Rogozinskiae
alios ad Bnam Kozłowo Bogusławy Rempino et Ry-
chariae Gnaty utrasq Fra de Zdulente Fm Sanctae
Margarethae Virginis et Martiris Cu praeng detu-
lit exportavit Paeuit Reliquit et Depositione
notificavit de quo praeng Idem Mtis fecit Re-
lationem

Decrum Condnis inter MM. Cieszewski et
Rakiete

In Causis et actionibus Iudiciarijs infrascris Ptoris Pri-
ma quia Inter M. Fortunatum Cieszewski vexilli-
feria Haliciens actu abuna, et GG antonium Suski
et Eleonoram de Rakiety Invicem Conges Febro-
niam de Cieszewskie olim G. Vincentij Rakiety Relictam
Conten viduam atq Franciscum Xaverium et Pe-
trum Rakiety Matrem et Filios, et quia assia In-
digentes quae Cuj de lege requiritur in haerenae Maom
authe facta ac alijs Documentis Causam praesens
evincens ad Iudm officij praesentis Pte ab altera
Cittos idq pro eo Quia Ipsi et praecipue Ipse G.
Suski Se actu de Sortibus Bnum Chudzynko Tra-
ditione offta per offm Burgrabiale loci praesens
expedita Sibi actu in Summa Duor millium Tyn
ac Provisione tum Processu in Possessionem porrecto
violenti modo expulit, Circaq praemissam expulsio-
nem permultas violentias pereget, exinde Tradi-
tionem irritavit, et eorum leges Rm jussit, Quare
Cit ad videnae et audienae ips et Signanter ips Gm
Suski Raone Suj actu de praemissis Sortibus ex-
pulsionis, et Traditionis irritationis, Paenis mente

Legis

Legis mulctanae Censeri Condnem in ordine reinductionis
ad Bona Chudzynko assignari respectu vero attentatae vio
lentiae Poenas Seorsivas extenae Caeteraq ad Contenta
maonum cum ipso Statuj, altera quoque inter MM Tebro
niam de Cieszewski et M Vincentij Rakiety Capitani Exer
citus Rm Contem Relictam viduam Matrem atq Franci
scum Xaverinum bini nmis ac Petrum de Alcantara Ra
kiety Fratres inter Se Germanos tum GG antonium Suski
et Eleonoram de Rakiety Invicem Conjges etquia assia
indigens cum eaq de lege requisita actu ab una et MM
Stephanum et Fortunatum Cieszewski Vexilliferiae Halicien
in haerenae Maoribus Suis authe factis ad Judm Officij
psens Pbe ab altera Citt idq ad videnae et audienae De
cretum Officij psens respectu Solutionis Cujusaq ~~Summa~~
Summae Dusr millium Tyns ax pdicto M Forte
nato Cieszewski per mentionatt M Stephanum
Cieszewski Fratrem ejus Contractt non tamen in
medietate Brum Chudzynka et Sorte Brzecho
wo Inscrae et sere extendens factoq quoq inter pdictos
Fratres MM Cieszewskie Condictamine cum Sum
mo pjudicio Suor actt ac Damna nec Summae
in pdicta medietate Brum Chudzynka ac Sorte
Brzechowo Suor actt propria haerens Correspon
dentia inter pdictos MM Fortunatum et Stepha
num Fratres inter Se Germanos Cieszewski ob
malam informationem Judicij Suj prolatt melio
rari quo meliorato pfatam medietatem Brum
Chudzynka ac Sortem Brzechowo existens ab omni
Impetitione Cittor eliberanda Censeri, litis expensas
indebite Causatas refundendas Declarari ac id quod
Juris erit Sententiari alias Cittoribus eisq pmissa

fusius

fusius in se obloquens in Diem hodiernam
recte Cadens et devenien Ptibus ips utrisq
et quia M Fortunato Ciessewski vexilliferia
Haliciens actu et Citt Plter, et Mell Tebronia de
Ciessewskie ott Mci vincentij Rakiety Capitani
Exercitum Rni Relicta Contd vidua Matre tum
Francisco Xaverio bini nmis atq Petro de Alcan
tara Rakietby Fratribus inter se Germanis Filijs
tum GG antonio Suski et Eleonora de Rakiety
invicem Congbus Cittes et actu per eunq Fm An
tonium Suski, Suo et Suprascripto Citt et actu nne
Plter, Coram Judicio Officij psens Comparens et Secum Judlr
Controvertens quar Ptium Controversijs in Judm Su
um inductis exauditis Judm Decidendo Cittones
Ptium utrarq et quia Mci Fortunati Ciessewski cons
GG Suskie ac Rakiety pro irrogana respectu irri
tatae Traditionis Sortis Brum Chudzynko Fra Sta
ante Fm natlis S. Joannis Baptae anno Currens
in Summa Duor millium Tyns ex Summa majo
ri octo millium Tyns pro ptio Brum Chudzynka
Contractu Resignaonis medietatis Brum Chudzyn
ko inito et Confecto Constituta et Condictata pve
niens Decro Judicij Suj Fra Secunda in Crnd Festi
Sti andreae apli 1777 a. Inter pdicto M Forta
natum Ciessewski vexilliferia Haliciens ab una
et M Stephanum Ciessewski Pte ab altera lat
cum pvisione, ac Pana Trium marcar Pol adju
dicato, et per eunq M Stephanum Ciessewski, eiq M.
actu Principaliter agens, altestante Maone Coram
actis Officij psens Fra Tertia Intra octavas Festi
Sacratissimi Corporis Christi Dni Scilicet in vigilia

Festi

Festi nattis S. Joannis Baptae 1778 Ao per cuna
m Fortunatum Ciesewski conv. pdictum M. Stephanum
Ciesewski in Trno Satisfactorio cum Publicaone
Pana Baonis interposito non persoluta tam
in fundamento Supra de actu exarati Processus
qm additionis G. Hiacinthi Przedpetski Burgrabij
circa Plocem per M. Josephum Zakrzewski Pocilla
torem Sieprcem Judicem loci psens pro peragena
huiusce Sortis traditione in Personam altius me
morati M. Fortunati Ciesewski offse Subsecuta
Pamis, ac decernena reinductione ad Sapodicta
Bona Chudzynko jam vero GG Suskich et Rakietow
cons M. Ciesewski pro melioratione Supra de
actu exarati Decri ac Deudena eliberationem ab
omni Impetitione Brun Chudzynko Suum ad Judm
edit Sigvia G. Suski et Rakiety pro melioratio
ne Supra de actu Specificati Decri inter pmis
sas Ptes emanati in quod Gsi tam Suski quam Ra
kiety non intrant, psens ad Judm Trno Suo Con
veniunt, Proinde Judm psens Eosa GG Suski et
Rakiety ad Actoratum Suj non Posse melioratio
nem Decri pmissi lucrari arbitratur, jam vero
in actoratu M. Ciesewski Suspensa resolutione
totius Causa psens necessariam esse Condnem Officij
Suj ad Sortem memorat Brun Chudzynko Ca
ptato tempore adinvenit quod offm unius absen
tia non obstante pvia de adventu Suj tempe
stive faciena avisatione mutuo Partium Sum
ptu Conducena Condescensurum Comportationem
Traditionis, ac totius Processus ea in Causa
Subsecuti injunget, quibus Comportatis, devio

lentijs

de violentijs iniurijs Damnis ac irritata
Traditione inquiret investigabit, Inquisitiones
Juratorias si necessitas postulaverit expediet
Iurta pro oportunitate negotij excipiet Calcu
lum Si oportunus videbitur reddenae demanda
bit, Poenas Super quo interent irrogabit,
Bona Chudzynko Seu Potius Sortem per
quem et Cuj Juste provenerit, possidenae in
junget, rigores Decrorum antectet, Trnos pfiget,
totam hanc Causam juxta legem ac Justitiam
nihil in tactum et irresolutum relinquendo ad
Contenta Trni, et Protestationum finaliter decidet
ac disjudicabit, Cujus officij decisioni Ptes utraq
Parere et acquiescere ac Judicatum Pati, Sub
Poena Baonis illa in Trno Condnis Super
Pte Contraveniente Publicanda debebunt et te
nebuntur Luita Poena Simplici Quatuordecim
Marcar Poll Pte per Ptem Compensanda Judi
cio quoq Suo per medium ministanti, Soli
ta Juris Communis Praxi Solvenda pro quo
Condnis Trno Ptes quos voluerint, et negoti
um psens poposcerit adcitent, adcitandi Sub
rigore quo Supra Comparere et Judicatum Pati
obstringuntur Decri psens vigere In Continenti
M R G P. valentinus michalak de Cierszewo
authus et Jurat Palam rvit Quia Ipse Citationes
literat Sigillat pro Judicijs psens Serviens edit
cons pfat Citt, et quia ex Pte M Cieszewski cons
GG Suskie et Rakiety ad Bona Chudzynko ex Pte
vero GG Suskich et Rakietow cons M Cieszewski

Stephanum ad Bona ctia Chudzynko jam autem
cons M. Fortunatus Ciesiewski ad bona Rycharcice
Possessioni Tenutariae cui Subiectae omnes Fra Se
cunda pt Fm visitt Ilsmae virginis mariae
ac psens detulit exportavit Posuit Reliquit
et de Positione notificavit de quo psens Jaemlis fecit Relationem

Decretum Rejectionis ad Trnum Condescen
sionis Inter Gnos Przedpelski et Rakietti
atq Gnos Suski

In Causa et actione Judiciaria Infra
scra Inter G. Hiacinthum Przedpel
ski BCP. Actorem ab una et Gnos
Febroniam Ciesiewska olim G. Venan
ty Rakietty Relictam Contem Vidu
am Matrem Franciscum Xaver.
um et Petrum Rakietti tum An
tonium Suski et Eleonorum de Ra
kietty Invicem Conjuges et quidem Assia
indigentes cum Eadem de Lege requisi
ta Inhaerendo Mandatum Authe facta
vel faciendae ad Judm offerendum Pnem par
te ab Altera Citatis Jdq ad videndum et
audiendum Ipsos ratione Actores Lesio
nis postpositionis per Ipsum G. Suski
Mandatum Coram Actis offerendum Pnem Fa
4ta in Vigilia Fti SS Petri et Pauli
Aplorum Anno Pnem Cum Actt inter
posita irrealibus punctis repleta
Circumscriptionis poenis Condignis
puniri eliminationem Ejusdem Mandatum
decerni Litis expensas refundi alias
Citatione Eadem Pmissa furius in se
obloquente in diem hodiernam recte

cadem

Cadem et devenien Partibus Ipsis Utrisq
et quidem G. Hiacintho Przedpełskie Bier
grabio Loci Praesens Actor pro Ter et Mus
Felronia de Cieszewskie olim M. Vin
centy Rakietty Relicta Conte Vidua
Matre Francisco Xaverio et Petro
de Alcantara Rakietti tum Gnus An
tonio Suski et Eleonora de Rakietti
Invicem Conjugibus Citatis per Eundem
G. Antonium Suski suo et aliorum
Suprascriptorum Citatorum nunc pro Ter Coram
Judicio Officij Praesens Comparentibus
et Secum Judicialiter Controvertens
quae Partium Controversijs in
Judicium suum inductis exauditis
Judicium Officij Praesens Citationem
Partis Actoreae Parti Citatae suam
ad Judicium pro poenis respectu
Circumscriptionis ex re Obiectae
violenter Traditionis Sortis Bd
Chudzynko expeditionis editam
decidendo Siquidem respectu Ejusdem
Traditionis acsi Juritatae Decretum
Condescensionis Inter Mios Fortu
natum Cieszewski ac Suprascriptos
Citatos in Ordine resolutionis
Obiectae Mu Cieszewski de Sorte
Memorata Bd Chudzynko tradi
ta expulsionis intercessit haec
Causa sine resolutione Principa
lis negoty resolvi nequit Provide
Causam Praesens ad Trnum Condi
scensionis ad Memorata Bona Chu
dzynko Nunc designatae pro finali

decisione

decisione etiam Mediantibus Inqui
sitionibus Juratorijs si necessitas po
stulaverit expediendis subsequenda
rejecit reiicitq Pren Pro quo Condescen
sionis Trno Partes Utreq sub rigore
pœnæ Bonis extendendo Comparere
et Judicatum pati tenebunt Conser
vando Trnum Partibus memoratis
Utrisq in ibidem peremptorium Incon
tinenti M. Z. G. P. Valentinus Micha
lak de Czerszewo Authus et Juratus
palam rect Quia Ipse Citationem
Literatt Sigillatt pro Judicijs Pren
servien Edictt Cum Pfatt Citatos ad
Bona Chudzynko sup Summam
ibidem hæren Fa 2da pt Fm Visitatio
nis G. V. Mariæ Anno Pren dita
let expertavit posuit reliquit et de
positione notificavit de quo Ejus
Relatio.

Decretum Condescensionis Inter Honestum Ry
zinski ac Infidelem Jakob Judæum

In Causis et Actionibus Judiciarijs in Frusens Trnis
prima quidem Inter Honestum Stanislaum Ryzinski
Sortis in Bonis Dobrski Tenutarium Possessionem
Acto ab Una et Infidelem Jakob Lewkowicz In
hæreditate maioris suæ Coram Actis Authis Rnm
facto seu faciendæ ad Judm Officij Pren Pte ab
altera Cito idq ad videndæ et audiendæ Ipsi ante
Omnia ad Comportationem Contractus Tenutarij
Inter se Acto ab Una et Ipsi Cito Pte ab altera
Respectu tenutæ Tabernæ in Bonis Dobrski
Possessioni sui Acto sub-Jecto pro Summa

Quatuor Aurorum hungaricalium Conscriptis per Sententiam Ju-
dicij Officij praesentis Stringi, Solutionem Summae
pro Tenuta sibi Actis Annuali provenientis Eodem Contra-
ctu Specificatis detruncatis quadam minori Quotam
pro liquoribus, ac Aulam sui Actis acceptis assigna-
ri litis expensas refundi Consori Caeterum pro Cau-
sae Exigentia Conventus Ipsius Statui altera quoque In-
ter honestum Stanislaum Ryzynski Sortis notabi-
lis in Bonis Dobrski Tenutarium Possessorem Actis
ab una et Infidelem Jakob Lewkowicz Tabernae
in Bonis Goszczyno Arendatorem inhaerendi Maioris
Sexae Coram Actis Authis Rnum facti vel faciendi
ad Judicium Officij praesentis Actis Partem ab altera idque
ex Eo Quia Ipsius habendi Tabernam in Annualem
Possessionem Contractu Tenutariae per Actis Dimis-
sam stante Ipsius Possessione non solum se Actis mul-
tis molestijs affecit Dishonoravit, Coram varijs Per-
sonis Circa Collocutiones factas Calumniavit, verum
Etiam ad majora sese resolvendi Domum sui
Actis aliquoties Invasit, invadendi Rixas cum ho-
minibus protunc sine praesentia Actis excitavit, Cer-
to tempore in Domo Actis existendi non Solum Con-
notationes Liquorum ab Ipso in quadam minori quanti-
tate perceptorum transmutavit et Easdem ad auxit
verum Etiam nulla ex Ratione Contra Observantiam
Dni praecedendi se Actis dishonoravit, ex parte infugam
se praeferendi ad Tabernam velociter Currendi
Cum clamore per magno se Actis Calumniavit, in Eadem
Taberna se occlusit, etiam Circa Occlusionem et post
Occlusionem indecentibus verbis bonam famam
Carpendi laesit, Dein Damna non mediocra in
Eadem Taberna peregit, et post sine scitu Actis De
Eadem Taberna Condescensionem non bonificavit, Qua-
re Citatur ad videndum et Audiendum Ipsius Rnae praemissorum

Omnium

Omnium Poenis Personalibus et Crumenalibus
affici, Inquisitionem Improbationem Dimissionis
assignari, Damna illata recompensandae Censeri Caeteram
pro Causae Exigentia Contra Ipsum Statui Tertia deniq
Inter Infidelem Jakob Lewkowicz Braxatorij
in Bonis Dobrski sito anteactum Arendatorem
modernum In Goszczyno Acto ab Una et Honestum
Stanislaum Ryzyński Ovillatorem Inhaerendae Ma
ioni suae Coram Actis Authis Rnis facto, "seu faciendae" ad Judicium
Officij praesens Pte ab altera Acto idq Ex Eo Ipse
Honestus Ryzynski Licet se circa Contractum
intuitu Dimissionis supra scripti Braxatorij
secum Acto Conscripto Idem Braxatorium supine
minatum Ante Fm Nattis S. Joannis Bapti
stae ante inhoatum sui Acto Commansionem
reparare ac Nubilare ad conservandae Inventaria
Circa Idem Braxatorium de novo extruere necnon
vaccam Unam per hiemem apud se Conservare per
Contractum suprafatum sese Opstrinxerit at
tamen id Braxatorium in tempore reparare nec
suprafatt Nublilare extrueri nec deniq vaccam
per Ipsum Conservare appromissam hiemare per
idq nonnullas res mbles Scorsivo Registro Con
scribendae Specificandae ac Eguum valoris Sexagin
ta Florenorum Polonorum per malevolum hominem Suffer
re vaccam Autem Acto exhalare Causa extite
re insup circa sui Acto ex Eodem Braxatorio Ra
mationem existens de toto pro Eandem Arendam
per se Acto pacificatt Ollam aeream ad praepa
randae Crematum sui Acto propriam nulliter
accipere praesumpsit, et ad id tempus Eandem Ollam
apud se detinet ac Extradere non Curat, ad extre
mum Sclopetum valoris aliquod florenorum atq li
gnum per se Acto in Oppido Raciaz empto In
tercipere praesumere deniq Quotam trium florenorum Pol

promertionario suo exolvi sibi acto oblata
Exolvere non curat, pro evectione Cremati ac Cerevi
siae per se acto ipsi multoties peracta ullam recom
pensam praestare vult, circa suprascriptam acto Ruma
tionem ac deprehensionem ollae aereae se acto
ac absenti Contum nulla ex Rne infestavit Concussit
exinde se acto injuriavit Quare citatur advi
dendi et audiendi ipsi pro praemissis omnibus
ad bonificationem praetensionum et ad Com
portationem Contractus inter se acto et ipsi acto
initi et Confecti Sententia Judicij Officij praesenti
stringi Poenis respectu praemissorum omnium
Condignis puniri restitutionem rerum ac ollae
aereae instantaneam decerni, bonificationem lacti
ciniorum ac accrescentiae et Decessus in Propinatione
Omnimodam demandari Caeteraque pro causa praesenti
Exigentia Contra ipsum statui. Alias citationibus
Ejusdem praemissa fusius in se obloquentibus Indiem ho
diernam recte Cadentibus et Devenientibus Partibus
ipsis utrisque et quidem honesto Stanislao Ryzyn
ski Bonorum Dobrski Tenutario Possessore acto et acto
praeter et Infidele Jacob Lewkowicz acto et acto praeter
Coram Judicio Officij praesenti Comparentibus et secum
Judicialiter Controvertentibus quarum Partium Controversijs in Ju
dicium suum inducto Exauditis Judicum citationes
trinas ~~[illegible]~~ Partium utriusque sibi ab invicem re
spectu bonificationis praetensionum ex fundo
Bonorum Dobrski pulularum ac decernendum Praenarum intui
tu violentarum stante Arendatoria Possessione
Tabernae in Bonis Dobrski ~~[illegible]~~ per eundem Jacob
Infidelem Lewkowicz Tabernarum in praeallegatis Bonis Dobrski Existentem modernum
in Bonis Bonis Toszczyno Consistentem Aren
datorem peracto ac aliarum circumstantia
rum trinis Comprehensarum edito decidendum ne
cessariam esse Condescensionem ad fundum
suprascriptorum bonorum Dobrski Generosorum Hiacinthi

Praedicti

Przedpełski et Mathiae Starczewski Bur
grabiorum loci praesens Capitulo tempore adinvenerunt
Qui Generosi Burgrabij Unius absentia non obstante prae
via de adventu sui tempestiva obdestinatio
tione mutuo Partium sumptu conducendae Con
descensum Comportationem Contractus Inter
praemissas Partes respectu Tenutae Tabernae in
hisce Bonis Dobrski Possessioni honesti
Ryzynski subiectis pro summa quatuor
aureorum hungaricalium Conscriptis ac quorvis Rege
strorum demandabit, quibus Comportationis Onera
liquidabit Solutionem Summarum quae et quan
tae et cui provenerunt praestandae Sententiabit de
Violentijs injurijs Damnis ac de desolatione
Braxatorij ac Tabernae Inquirent, Investiga
bit, Inquisitiones si necessitas Postulaverit expe
diet Juxta pro opportunitate negotij excipiet
Calculum si oportunus videbitur reddendae in
jungit Bonificationem praetensionum cui et a
quo competierit praestandae declarabit, extradi
tionem Rerum quarvis quae et quem Juste concernunt
decidet Poenas sup quo Interent irrogabit Termino
praefiget, Regiones Decretorum annectet Partesque in Omnibus
et singulis praetensionibus Nihil intactum et ir
resolutum relinquendo pro Justo et aequo finali
ter dijudicabit et moderebitur cujus vero quarum
Decisioni Partes utraeque parere et acquiescere
ac Judicatum Pati Mob Poena Bonis illo in
Termino Condnis sup Parte Contravenienti Publicandae
Debebunt ac tenebuntur Lucta Poena Simplici
Quatuordem Marcarum Polonicalium Parti per Partem Compen
sandae Judicio suo quoque suo per medium in In
stanti subigere Poenae Bonis ex Registro
Poenalium extendendae Solvendae pro quo Condnis

Personaliter ꝺ Infrꝺcto Jakob Lewkowicz cum Joanne Krzyckie susceptum Dnum Rocen adductis adductis Sub simili Rigore quo supra obtinuit Incontinenti Mro Et Pro Valentinus Michalek de Cerekiewo Authus ꝺ Junck Salom nrꝺ Duia Jhs Actor Literat pro Dno Ꝺaey Decano Et Can Cracꝺ Actus ꝺ quib ex Ad Honestis Kyrzynski cum Infrꝺcto Jakob Lewkowicz ꝺcto Rena Decem Rigoroso Iabernung Jhis Et Pro Secunda ante Dnm S. Margaretha V.ꝺ M. Jam vnꝺ Ex Ad Ejusꝺ Infrꝺcto Jakob Lewkowicz cum Legitimo Actu Honestum Kyrzynski ad Rem Dobrski Pro 2 ante Dnm Scam prefatam ꝺ M. Pter Omnes Anno Ꝺni ꝺcto Intulit Et per tam Ad Rand Relinquit ꝺ Responsione notificavit de quo ꝺcto Jo, Mtis Fauꝺ Ad Cumen.

---

Ꝺ Iꝺo Inquisitionis Inter Ss. Woiczbiciae Bylinskie ꝺ Alios

---

In Causis ꝺ actionibus Judiciarijs Infrascriptis Civitatis Romanae Quib Inter Ss. mariannam uxorem olim ꝺ S. Joannis Bylinsky Ldi expsa vdti ꝺ S. Joannis Czakowsky Rebus Conten viduam matrem tum S. Josephum Bylinsky filium Virginem minorennem actam ab una Et Ss. Josephum Et margarethum ꝺ S. Stanislaj Woiczbicky Rebus tam Conten Viduam fratrem ꝺ Sorores Inter se Germanas Bronowskie et Catharinam marcianam ac Thomam Woiczbiciae cujusq S. de Bronowskie Woiczbicka filium Et Filias Et Quib actis ab altero Judice ex causa de lege requisita Intercedente Procuratore Suae Quia Jhs Domum Dei actis privatim tum ultatim superinvaserunt actis filiam nulla causa manifestarunt aggravarunt opprimerunt multa vi pertuserunt Et Subtus abripuerunt Cum Thesaurum Literas actionis Instrumenta arcam actis privatim Deinde Consecare minarunt res non nullas actis privatim Interemerunt Verum Et maxima Dominicam in Pro Diebus

seruntur

dis lacerar und ac pr Jon S. Bronsky ad veniend Do
mum Suprafat loc Supradict violenti aum Ejd
Soror ac Sororiu Suar vitup Raonu Suar act
Imimut Jon omnes Ait malevole levenunt maori
bus Suis act Civium ser pserunt diffamar und horo
rer Cavillarund Imuper Jon S. Wierzbicka varia
Comminaones in oppressionem act & palam
Conentu & graviter appon
dend & audiend Jon p Domus Suas violenty act Ille
bis Pienis tam Pribus quam Communalibus Assi
ei extradionem ad Leerium Regestr Specialiter
demandari bibis expremam Requisiti actum Cessum
eliminan ac id Quod Juris & Justitiæ est Statuis
Decidi & Sententiari altera quoq; Inter SS. Jose
phum Bronsky et margarethan de Bronowskie
ad S. Stanislay Wierzbicky Relictam Conter viduam
& Thomam Wierzbicky act ab una & SS. Joannem
Crachorowsky et marianna Uminska Conjug mar
tinum et Josephum Bylenskie Inhærentes Petitorii
Actis Jeuds vel ja dend ad Judm offi ij Dom Pte ab
altera Citat ijd ad id end & audiend Jon rne Suar
act Lesionis Diffamaonis Jrrealium nunq am ded
end & obtinend Domus Suas act Instantiam ac
aliam violentiam per actionis Panis premiis Jngre
dien & Egredien demandari alias Civibus Ejd
prisfata Jta suis mse obloquen in diem hodiernam
rite Cad & Decernen Pte ijs Jon ultimo Decret
S. marianna Uminska prima ad S. Joannis Bylensky
2di exped ad S. Joannis Crachorowsky Relicta Conte
Vidua mater & Jose pha Bylenska filia act ex hac
parentum suo & Illust Domine pistor et SS. Joseph
Bronowsky & margaretha de Bronowskie ad S. Stanislay
Wierzbicki Relicta Comte Vidua mater et Thoma filio
Wierzbicki act ex act per eumd S. Thomam Wier-
zbicky Suo & Supranom Jud act ex act me pistor S. Jo
anne Crachorowsky ejusq Citat ad
S. Josephum Lempicky Coram Judicio Quem Com
parent & rem Judicatam Controvertent Quod Pstum
Controversiæ in Jud Suum ind ad Quod Quoniam
Causa pendentis mutuis actoratibus respective attem
tatæ Violentiam suo Judicio promoveri Quæ
sine Inquisitione decidi non valet Unde Judex Pre
sens Decernendo Cassat Pstum Citat & ibi ab Jnitio

suum ad Judm edit necessariam esse Inquisitionem
per Ptem utramq tam in probationem obiectam quam
reprobationem ad Contenta Tonem et Probationum Plium
utrarq in sequen Querelam Crem Capitis Ploc Trnis
Tra 2da prius vel prius ab hinc in Crm Ploc Cae
Ubranae eduenae Censuit Censetq Prem Conservandae
Trnum Ptibus memorat utrisq in pallegat Judi
cijs suis sine quavis Adcione Comparendae Parat
Peremptorium In Continenti MRGP. Valenti
nus Michalak de Cierszewo authus et Jurat Pa
lam Rim Quia Ipse Cit Literat Sigillat p Trnis
Prem servien edit Con Prefat Cit Utrasq ad Bona
Bronowo Sady Tra 2. pd Trm Visionis SVMCo
Prem detulit expertaum pesuit reliquit et de
Posione notificavit de quo Prem Jdm mihi
fecit Relacionem

Banitus M Rampenhausen p Infidelem Berek
Samuelowicz

In Causa et Actione Judiciaria infrascripta inter Per
fidum et Infidelem Berek Samuelowicz Mer
catorem Sic praesens Actt ab una et M Robertum
Rampenhausen Inhaerenae Scro Certo manuali
sup Summam triginta novem Imperialium
et Tyng Trium Polon sibi Actt Dat ad
Judm Officij Praesens pte ab altera Citt
Jdq ad videnq et audienq ipso ad Solutionem
Summae praemissae Triginta Novem Imperiali
um nexu scripti per ipsum pro Ludovico Czer
minsky ad Solvenq in se Coassumpto et
Tyng Trium Polon Sententia Judicij Officij
Prem stringi Solutionem Instantaneam In
juncti Litis expensas refundi et Jd qd Juris
erit decidi et Sententiam Alias Pionem Actt

praemissa

promissa Juris in se obloquen in diem hodier
nam recte Caden et devenien ptibus ipso
et quia Infideli Berek Samuelowicz Mer
catore Siepren acto p G Bartholomae
um Gutowsky et Quoniam ~~M~~ M Rober
tus Rampenhauzen pren in Trno dispa
ret et se Condemnare ~~pmittit~~ pmittit
pinde pfatt Pars actt coram Judicio Offi
cij pren Comparens et Trnum Eungho
diernam per totum Judiciorum modernorum Tra
ctum Ltme attentans memorat Citt ad
Jus Juridice p MRG Providum Valen
tinum Michalak de Cierszewo Authm
et Jurat tribus et Ultra Juris formam
vicibus Quatuor Clamat et vocat non
tamen Comparen rne non Solutionis
Summae Triginta novem Imperialium
et Tyn Trium polon admitten Judicio
Officij pren Judtis ac Offe Condemnavit
Condemnatq pren ulterioraq ibi per Judm
hocce ea in Causa fieri et exequi posta
lavit et Judm Officij pren Jun Commum po
stulationiq Phis actt Utilicite annuenq
Poenam bnis ltme hac in Causa obtentt de
crevit pnq decernit et ad publicanq
eanq Bnis poenam suprascriptt Mlem

Judem

Judlem addidit et deputavit qui Mlis satisfa
cienq deputaonis suae a Judicio Officij Pcen
habitt memoratt Bnis pœnam modo
pmisso obtentt ac ipsmet M Kampen
hauzen Citt Pcen in Trno disparen esse
Banitt Juri Communi Contrarium et Re
bellem hic in atrio Stubae Judlis ac in
alijs locis publicaoni solitt Pcen plurima
nobilte ad Judicia moderna Jorq pu
blicum Congregatt alta sua pconica et
Sonorosa voce pclamavit publicavit
et ad Notitiam omnium ptune Pcen
in dubiam deduxit de quo Pcen Jdem
Mlis eloco publicationis suum ad Judm
rediens fecit Relationem. Post quam pu
blicatt ut pmissum Bnis pœnam Judm
Officij Pcen p faciendq Juxta Pcerum
Juris Communis executionem Gm Burgra
bium Crenz Ploenz quemvis qui prius
requisitt fuerit facilius ve per Ptem
actt Conduci poterit ~~addit~~ addidit et de
putavit qui G Burgrabius Crenz Ploenz
quivis exequenq munus Officij sui parenq
additioni a Judicio Officij Pcen habitt Eanq
Executionem ad primam ptis actt requi

sitionem

Decrq̃ ꝑsen exhibitionem facere et pera
gere debebit ac tenebitur idq̃ sub pœnis
con ~~Re~~ Renitens Officiales Legibus
Rm̃i Lancit Incontinenti M R G P
Valentinus Michalak de Cierszewo Auth
et Jurat palam rit quia ips̃ Citt
Litt Sigillat p Judicijs ꝑsen servien
edit Con ꝑfatt Citt ad Ba Chraponica
sup summa Ejusq Citti ꝑpria ~~in~~ bij
hæren Fra 2da pt Fm̃ visitationis
Bmæ ac Gtmæ Virginis Mariæ ~~ꝑsen~~
ad ꝑsen detulit exportavit posuit Re
liquit et depositione Notificavit de quo
ꝑsen Jd Mhs fecit Relationem.

Decrum Condescensionis Jm̃ S. Korycki et Dale
wski

In Causa et actione Judiciaria Infrascripta Inter SS. Fran
ciscum Korycki et Constantiam Czarzasta Primiot
S. Philippi Barcikowski 2di ad præsens voti Invicem
Conges Sortium in Bonis Barcikow Possessores et
Quiq Consors in assa mariti act ab una et S. Valen
tinum Dalewski Sortium in Bnis Barcikow Lit
ante actum Tenutarium Possessorem Inhæranq maem
sive authe fecit ad Judm officij ꝑsen Pte ab altera
Citat idq pro Quia Ipse Stante Possessione supra
dicti Sortium Bn Barcikow Tenutaria edificia in
ejusq Sortibus extan Jm̃ per Contract dimissa per
non tectionem Stramine ac non reparationem Eorq
Supine desolaim et ruinam Legimenta Circa
hortos locata Collegit in locum vero Collectorum
alios non Inseprit frumenta tam hiemalia
quam vernalia reseminanq in puro grano ac rarissime

ni agros dicti Sortium Bor Barcikowo Importandi seu
seminandi exinde vilissima exercere causam
vanas res ac totam Supellectilem Domesticam
ad rem economicam Spectan Jpsum per Contractum Di-
missus non in ea Quantitate prout recepit sibi
acti restituit nonnullas magnopere detinuit
non nullis autem Jpsum non dimisit ut primum Stru
ram Arcera in agros dicti Sortium non evasit
unus Par Boum Laborantium in fundo relicti
non restituit Equos Suos acti Jpsum per Contra
ctum Jpsi ad laborandum dimissos nimis labori
bus macerauit ac mutilare curauit Pannos
rem ad Ecclesiam Swiciniensem a summa in Ejus he
redes Sortibus Spectan per Jpsum adpactitiam per
Contractum arendatarium ut Jpsum Quapiam non per
solutis Quietationes de persoluta Contributione Stimali
ac Decima ad Ecclesiam Pichlen Spectan non exhi
dit Insuper Decimitam mendacem pro Regni Jpsius
Salomae Jpsum per Tres annos Jmmemoribus Actis Lab
Dicta debita non persolvit ad extremum subalternis
subditis Frumenta in Vim Labor per Jpsum quotidie
Septimana peragi solitos ni expiris ultimi
anni non extradidit exinde Laborantibus ab Actis
subdita pernicies ac privandi a bonis damna ac Injuri
as omni Inquisitionum genere Johannes peregit
Quare ex Citatis addendis audiendis Jpsum ad Dem
sationem Jmmeminationum per Jpsum Actis deperditis
Sententia Judicij Judex Stabrogi Valore in omnibus
pari Boum Laborativum ac Equum mutilatis
persolvi Injungit tum Solutionis mercedis D. Salo
mee ac subditis Jpsum per Triennium Jmmemoriam
demandari Injustitia vero deprecationis Objectum ac
aliud fundi Jdemnitionum Condemnationem ad Tum
dum Bor Barcikowo assignari Jpsum rite vero Contra
ctui ni nonnullis Punctis Contraventionis secus ita
Penis puniri extradictionem Quietationum de persolut
Contributione Stimali ac Decima Ecclesiastica nec
non secus ac Quietationes de Persolutis Prestatione
ad Ecclesiam Swiciniensem Spectan demandari Ac
tis expensas refundi Certa Jpsius Jpsum ore
nus opponens Con Jpsum Stabrogi Sententiam
alias Cione cum Jpsius rite obloquen

in Dei hediernar recta Cadez et Deverein Pbu
Jm Ulrig ed Duc PS Franciscu Kotzych. Nostan
Duc Corzenta primi ob S. Philippi Barickowsky
Ld ad presens vtt Judicem Cong[illegible] Sortius
m Bnis Barickowsk Prosperibus act per eum
meritud. suo et Conti Suermo pttor S. Vale
tino Dalewsky Clk et Judicem pttis Coram Judicio
Per Compardz et Sedm Judtem Controversky Duar
pttis Controversiis Jn Jud et Sacris Jnducb exam
Jud Cioner pbis act Pn Clk Sedm ad Jud pro
Benificacone ptensionum et Tenutaria Possessione
Bis Sortium Bis Barickowsk Pulaban ac alior Cioum
stantiar dcis deudeng si quis Causa posset resp
ctu ptensionum ea Jurido Bis Barickowsk Tenutarig
Possione putabat Jure in Judicio et preuet Dcis
sene Condescensione deud negud id circa necessari
ad esse Condescensiones PS Mathy Jorzy Orlowsky
et Mathie Starczewsky Burgrabior loci Jaroc
ad Bam Barickowo Capitali tempore admodum
dcis PS. Burgrabij Amicis absentib non obstan
pria adcadvente lay Ten pertur Jaciendg ac alia
re mutuid pttis Sumptib Conducend. Condescen
sum Contractum Tenutarium ac Jnventarium sta
tus Bis Competentg Jnsurgend ejusdg Competitis
Statum Bis cum Jnventario Statto Consuetis Bis
Computabunt Jnquirend Jnvestigabund Jnqui
sitiones Juramenta expedend Justa et opportunita
te negotij eas pcipiend Bonificationes ptensionum
Quantum Cuia Quo venend ptanq demandabund
Solvend Summas deliberabund Jura et pfigend Je
Diffinitiones resolvend regerend Decret amectent Par
tes mobus et singulis ptensionibus admentes
tegis pro Justo et Equo ad Contextum Ciuis pbi
act finaliter decidend dcis judicabund et mode
act finaliter decidend dcis judicabund et mode
bunt Cujus vel Quor Decisionis pbis actis Pare
bunt Cujus vel Quor Decisionis pbis actis Pare
re et acquiescere ac Judicatum pati sub Pena
Bnis mibus Contravenientibus illo in Jure Cond
sensionis super pbis Contravenien publicand
debebunt et Tenebunt Quilibet Pena simplici
Quatuor decem marcar Reb parti per pbem Com
pensanda Judicio autb permediantibus Jnstanti
ab altra pbis Juste Solvan Jurisq Rationi Soluenda

Solvendi In Continenti M. R. D. Valentinus Michalak de Cieszewo authus et Jurat. palam nim. Quia Ipse Cit. Literat. Sigillat. p. Judicijs Pdcis Servitij edit. Cum Pfat. Cit. ad Ba Swiecieniec Possessioni Tenutaria Cit. subiecta Dra Lda Conte Dni S. Margarethae V. et Martyris Cu Pdcis de tulit exportavit posuit reliquit et de Possione notificavit de quo Pdcis Jdem mlis Sui Rela Lidnen

## Dilatio Inquisitionis Inter Gsos Czarnomskie Sulinski et Lagona.

In Causis et Actionibus Judiciarijs Infrascriptis binis Prima quidem Inter Gsos Agnethum de Kraiewskie olim Gsi Alberti Czarnomski relictam Consortem Viduam Matrem et Casimirum Czarnomski Filium atq Marjannam Kowalewska Virginem Innuptam et quidem assa Indigenam cum Eadem de Lege requisita Actt ab Una et Gsos Josephum Sulinski et Franciscum Lagona nec non Franciscam de Miszewskie Ejusdem Gsi Sulinski Contem et quidem Contem in assa Mariti Inhaerendo Protestationi coram Actt Authenm Rni facta ad Judm Officij Praesens Parte ab Altera Citt idq pro Eo: Quia Ipsi et quidem Gsi Sulinscy Conjuges certo tempore sui Actt Gsi Casimiri Czarnomski Filij proprium super Invaserunt super Invadendo Ejusdem Actt Matrem nulla ad Ipsum habita ratione malevole laeserunt diffamarunt Anseres plus minus Septuaginta sui Actricis Matris proprias per suas Mordaces devorare causa extiterunt

Jam vero

Jam vero ~~per~~ Solusmet Maritus Sub al:
terno tempore Sibi Actt Gso Czarnomski,
viam publicam obsedit obsessa Eadem Via In
festavit, aggravavit, honorem ac bonam famam
detraxit, improbabilia nunqm deducenda
obijecit ad extremum Trno suo pro Judiciis
Praesens Sibi Actt edito Suos Actt Omnes cir:
cumscripserunt posteriori vero tempore
Similiter Maone Sua Ipse Solusmet Gsus
Sulinski Actt Gsum Czarnomski coram
Actis Officij praesens facta Irrealibus Punctis
repleta circumscripsit quare Citant ad videns
et audiens Ipsos Omnes pro praemissis Inju:
rijs Violentiisq Sibi Actt Illatis Poenis per:
sonalibus et Crumenalibus puniri Inqui:
sitionem ea in Causa assignandam censeri
Bonificationem Enserum adinveniri, Elu:
minationem Maonis per Ipsum Gsum Su:
linski factae sententiari Litis Expensas
refundendas declarari ac Id qd Juris erit
Statui et decidi, Altera quoq Inter Gsum Josephum
Sulinski Actt ab Una et Gsos Agnethum de
Krajewskie ott Gsi Alberti Czarnomski re:
lictam Contem Viduam Matrem et Casimi:
rum Filium ott Gsi Jounnis Czarnomski
steriliter decessi Fratrem Germanum
Czarnomskie Inhaerendo Maoni suae factae
et faciendae ad Judm Officij praesens par:
te ab altera Citt pro Eo: Quatenus Ipsi Bo:
vem Sexaginta Tynfonum Vaccam Itiq
Sexaginta Tynfonum deniq cuttim ex
Bove valoris Duodecem Tlt Poll ac alteram

cuttim

cultim ex Vacca Decem Flo Polo constantim
nec non Siliginem hyemalem Duodecem
Coretorum quemq Flo Polo Octodecem estimando
atque Anseres plus qm Viginti per Eundem
Gsum Joannem Czarnomski Ipsorum Filium
et Fratrem circa Ipsos existendo et comma:
nendo modo Illicito Sibi Actto et olto Parenti
Actto acceptas Aliaq Damna et Injurias In:
quisitionibus probandq per Eundem olto Ipsor
Filium et Fratrem Causata bonificent Quare
Citant ad videns et audiens Ipsos ad bonificationem
Omnium Sententia Judicij Officij Praesens
Stringi Inquisitionem in Ordine probationis
praerecensitarum tam olto Parenti qm Actto
Illatarum Injuriarum per Ipsorum Filium
et Fratrem Causatarum Injungi ac Idqd Juris
erit decidi alias Citationibus Ejusdem praemissa
fusius in se Obloquens in Diem hodiernam
recte cadente deveniens Partibus Ipsis Utriusq
et quidem Gsis Agnethae de Kraiewskie olto Gsi
Alberti Czarnomski relicta Conte Vidua
Matre et Casimiro Czarnomski Filio Actto
et Citto atq Marianna Kowalewska Virgine
Innupta Actrice per Eundem Gsum Casimirum
Czarnomski Suo et Suprascrtorum Actto Nne pnltr
Gso Francisco Lagona Citto pnltr Gso Jose:
pho Sulinski Citto et Actto per Gsum Chrisosto:
mum Zielinski coram Judicio praesenti
Comparens et Secum Idltr controvertens
Quarum Partium Controversijs in Judm

Suum

Suum Inductis exauditis Judm Citaones
binas. Ptium Utrarumq Suum ad Judm
ratione attentarum Violentiarum editas
ad Affectationem Earundem Ptium Combinatis
Actis et reatibus dedit et concessit prout prae:
sens dat et concedit Dilationem Inquisitionis
ad contenta Trnorum et Protestationum
tam improbationem Objectorum quam
emundationem Insequens Judiciis Castr
Capitt Plocens Feria Secunda prius vel
proximius abhinc in Castr Plocens Celebrand
educendae Conservando Trnum Ptibus
Memoratis Utrisq in praeallegatis Judiciis
Suis sine quavis Adcitatione Comparendi
paratt peremptorium in Continenti M.R.G.P.
Valentinus Michalak de Cierszewo Authens et
Juratt palam Recognovit Quia Ipse Citaones
literales Sigill pro Judiciis praesens Serviens
editt cons praefatos Citt et quidem cons Gsum Su:
linski ad Bona Kosenice cons ~~[illegible]~~ Gsum La:
gona ad Bona Wazenko has Feria Secunda
post Festum Visitationis Gloriosissimae V.M.
cons vero Gsos Czarnomskie ad Bona Kosenice
Feria Secunda post Festum SS. Petri et Pauli
Apostolorum Omnes Anno praesens detulit,
exportavit, posuit, reliquit et de Poone No:
tificavit De quo Praesens Jd Mlis fecit
Relationem.

---

Baritus Honestus Paulus Ovillator per
Infidelem Marek Nota

---

In Causa et Actione ~~infra~~ Judiciaria infrascrip.

intet

Infidelem Marek Nota Judeum Plocens
ad ab una et honestum Paulum ovil-
latorem inhaerend Mãoni suae Coram adi
authis Rni et Obductioni facta ad Judici
um Officij Pseng parte ab altera Citt
idq pro eo Quia Ipse suum actorem
Die Dominico nuper Celebrato Domi
Ipsius Causa emptionis cutum existens
nulla habita rãone aggravavit, enormiter
converberavit, Concussit vulnera in Obdu-
ctione specificata inflixit et vix non inter
enit, ac alias pro multas injurias sibi acta
pegit quare citatus ad videnda et audienda Ipsa
rãone promissor omnium Poenis rigoro
sissimis ad mentem legis sup. Ipso irrogandis
et extendend affici Inquisitionem ea in Causa
assignandam Censeri litis expensas pro Ipsum
eo nomine Causatas refundend declarari ac id
qd Juris et Justitiae erit Coram Ipso statui deci
di et sententiari alias Citatione eadem promissa
fusius in se obloquente in Diem hodiernam
recte Cadente et deveniente Partibus Ipsis
Et quid Infideli Marek Nota Judeo Plo
cens acta Personaliter Et quoniam honestus
Paulus Ovillator Pseng in Termino disparet
et se condemnari permittit proinde profata
Pars actorea coram Judicio Officij Pseng
prltr Comparens et Trnum eundem hodier
num pro Totum Judiciorum modernorum tractum
legitime adtentans memoratum Citt ad Jus
Juridicae pro MRG. Providum Valentinum
Michalek de Cierszewo Authum et Juratum
Tribus et ultra Juris formam vicibus

Quatuor

Quatuor Clamatum et vocatum non tamen
Comparentem et hoc ratione adtentatarum violen
tiarum admittente Judicio Officij Presentis Judiciali
to ac Officiose Condemnavit Condemnatq Pre-
sentis ulterioraq Sibi per Judicium hoecce ea
in Causa fieri et exequi postulavit et Ju
dicium Officij Presentis Juri Communi postula
tioniq partis Actae uti licite ~~nondo~~ annuendo
Poenam Banitionis legitime hac in Causa
obtentam decrevit Presentisq decernit et ad publi
candam eandem Bannionis Poenam suprascriptum Mlem
Judicialem addidit et deputavit qui Mlis Sa
tisfaciendo deputationi suae a Judicio Officij Presentis
habitae memorati Banitionis Poenam modo praemisso
obtentam ac Ipsemet Honestum Ovillatorem Actae
Presentis in Termino disparentem esse Banitum
Juri Communi Contrarium et rebellem hic
in atrio Stubae Judicialis ac in alijs locis pu-
blicationi solitis Presentis plurima Nobilitate ad
Judicia moderna forumq publicum Congre
gata alta sua praeconica et sonorosa voce
proclamavit publicavit et ad notitiam omnium
ptunc Presentium in dubiam deduxit, de quo
Presentis Idem Mlis eloco publicationis su
um ad Judicium rediens fecit Relationem
post quam publicatam ut praemissam est
Bannionis Poenam Judicium Officij Presentis pro
faciendam juxta Prescriptum Juris Communis exe
cutione G. B. C. Plocensis quemvis qui prius re
quisitus fuerit faciliusve per Partem Actae
conduci poterit addidit et deputavit Qui G.
Burgrabius C. Plocensis Quivis exequendo mu
nus Officij sui parendoq additioni a Judicio
Presentis habitae eandem executionem ad primam
partis Actae requisitionem Decimq Presentis exhibitio

nem facere

facere et pagere debebit ac tenebit idq sub
Pœnis conq renitentes Officiales Regibus Rni
Sancitis Incontinenti MRG Providus Valenti
nus Michalak de Cierszewo authus et Jurat
palam vvil quia Ipse Citationem literalem
sigillatam p Judicijs Officij Gsenq serviens
editam Contra Gfotum Citt ad Bona Sekowo
super rebus mobilibus ac Inventarijs ejus
dem Feria 2da pt Fm Visitationis G V Ma
riæ Anno Gsenq detulit exportavit posuit re
liquit et depositione notificavit de quo Ejusd
Mtis Relatio

Banti GG. Bukowski et Jacobus Zakobielski
per G. Martinum Kolczynski

In causa et actione Judicialia infra scripta Jnt
G Martinum Kolczenski actt ab una
et GG Fabianum Bukowski et Jaco
bum Zakobielski Inhærenq mtuo in suæ
authe facto ac seorsivis Scriptis ad Judm
Officij Gsenq pte ab altera Citt Jdq
p Od Quatenus Ipsi Summas et
Quidq Ipsi G Bukowski Summam
Centum Tynq jam autem Ipsi G Zako
bielski Summam Ducentorum Gtiq Tyn
ad Seorsiva Scra manualia ab Od
G ~~tt~~ Valentino Kolczenski suicatt
Parente Contractt in hucusq non pa
cificatt una cum Provisionibus ab

Eisd

Eiusq. provenien. Solvendi et realiter enume
rent quare citantur ad videndum et audiendum
Ipsi ad Solutionem principalem summam
distinctim a quolibet Ipsis debitis una
cum provisionibus Sententia Judicij
Praesentis Stringi et Compelli alias Cionem
eadem principalem fuisse in eo obligatam Judi
cem hodiernam recte cadentem et devenientem
Partibus Ipsis et quidem G. Martino Kolczen
ski actore et Gen. Matheum Krzywkowski
Et quoniam Gen. Fabianus Bukowski et
Jacobus Zakobielski Citati Praesentes in Termino
disparent et eo condemnare permittunt pro
de praefato Pars actoris coram Judicio
Officij Praesentis pluraliter comparens et Terminum
Eundem hodiernum pro totum Judiciorum mo
dernorum tractum Stricte attentans me
morato Citato ad Jus Judicii per MKGP
Valentinum Michalak de Lierszewo
Authentice et Jurato Tribus et Ultra Juris
formam vicibus Quatuor Clamato et
vocato non tamen comparente et hac
Ratione non solutionis summam unacum
provisionibus ab Eiusdem provenientem admittentem

Judicio

Judicio Officij Praesentis Judicatur ac Officio Conde
mnavit Condemnatq Praesentis ulteriora
que sibi per Judicem hoc eam Causa
fieri et exequi postulavit et Judicium
officij Praesentis Juri Communi postu
lationiq ptis acto utilitate annu
endae poenam Bnis Ltrae hac in Cau
sa obtento decrevit Praesentis q decernit
et ad publicandae eandem Bnis Poenam
Suprascriptum pro Illmo Judicem addidit
et deputavit Qui Illis satisfaciendae
Deputationi vel a Judicio Officij Praesentis
habito memorato Bnis Poenam modo
Praemisso obtento ac Jnsonet Cito Praesentis
in Dnio disparentis esse Banito Juri
Communi Contrarios et rebelles hic
in atrio Ltubae Judicis ac in alijs
locis publicationi solito Praesentis plu
rima Nobilte ad Judicium moderna Sdrq
publicum Congregato alta sua Praeco
nica et Sonorosa Voce proclamavit pu
blicavit et ad notitiam omnium
Ptunc Praesentis Judicium deduxit de quo
Praesentis

Prez Jg Mlis eloco Publicationis sa
um ad Judm rediens fecit Relationem
Post Quam publicatio ut Promissum est
Bnis Penam Judm Officij Prez p
faciendo Juxta Prerum Juris Commu
nis executionem Gnr Burg Crez Ptez
Quemvis qui prius requisitus fuerit
facilius oe per Ptem Citto Conducipo
terit addidit et deputavit Qui
G B C P Quisis Exequendo munus
Officij cuj parendo additioni
a Judicio Officij Prez habito Eundo
Executionem ad primam Ptis Citto requi
sitionem deinq Prez exhibitionem fac
re et peragere debebit ac tenebitur Jdq
sub Penis Conz reniten Offlcis Legibus
Rni Sancito In Continenti M R G P
valentinus Michalak de Cierszewo Au
thus et Jurato palam vit Qui a Jpis
Citto Litto Ligito p Tmis Prez Servien
en edito Conz Pfato Citto ad Quid Conz
G Bukowski ad Ba Dąbrowk cum vero G
Zakobielski ad Ba Sędek utrasq Fra

Qda pt Tm visitaonis Glnie virginis Mariae ad Prez detulit exportavit posuit reliquit et depositione Notificavit de quo Pans Ejusq Mlis Relas.

Decretum Comprobationis Inter Rycharski et Czachowski

In Causa et actione Judiciaria infrascripta Inter Gsum Thomam Rycharski Actt ab Una et Gsam Apoloniam Sulkowska Ott Gsi Luae Czachowski Relictam Contem Viduam Matrem et Matheum Filium Czachowskie Andream Patruum Czachowski Tutorem, Et quid Assc indigentes quae cuj delege requiritur inhaerendo Documentis causam Pntem evinceng ad Judm Officij Pseng pte ab altera Citos, idq ad videng et audieng ipsos ad Solutionem Summae Septem Aureor Hungaricalium et Unius florem Una cum Provisione Pveniens Sententia Judicij ~~nostri~~ Pseng Stringi alias Citne eadem Pmissa Fesius in se obloquente in diem hodiernam recte Cadente et deveniens Ptibus ipsis utrisq et quid Gso Thoma Rycharski actt per Gsum Hyacinthum Przedpetski ac Gsa Apolonia Sulkowska Ott Gsi Luae Czachowski relicta Conte Vidua Citata per Gsum Matheum Krzywkowski Gso Mathae Czachowski Citato per Gsum Laurentium Bromirski Gso Andreae Czachowski Citato per Gsum Joannem Szczepkowski ~~Citato per Gsum Joann~~

Ceram

Coram Judicio Pnens Comparens et secum
Judicialiter controvertens quar Partium
controversijs Judm Suum Inductis exau
ditis Judicium Citnum Partis Actoreae par
ti Citatae suum ad Judm pro solutione
Summae Septem Aureor Hungarica
lium et Florenum Unius Polonicalis editam
decidendo si quid Pars Actorea ad scriptum
manuale per ett Gsum Lucam Czachow
ski Maritum et Parentem Citatorum
pro Solutionem recensitae Summae Se=
ptem Aureor Hungaricalium et Floreni
Unius Polons datum agit idcirco ppio=
rem Gsum Rycharski Actt ad Compro
bationem realitatis scripti et Summae
pnominatae Septem Aureor Hungaricatt
et Unius Florens Polons in Sequens Judicijs
Crens Capitt Plocens Fa 2da prius vel pxi
mius abhinc in Cro Plocens Celebrand sub
sequendam adinvenit Conservando Trnum
Ptibus memoratis utrisq in pallegatis
Judijs suis sine quavis ad itne Compa
rendi Paratum peremptorium in conti
nenti M.R.S.P. Valentinus Michalak de
Cierszewo Authcus et Juratus palam rvit
Quia ipse Citnem literatt Sigitt p Judijs
pnens servicns editt Cons pfectos Citatos
ad Bona Czachorowo Fa 2da pt Festum
Visitationis G.V. Mariae Anno pnens detul
lit exportavit posuit reliquit et depositione

notifica

notificavit, de quo Ejusd. Mlis Relatio.

Banitus q Cieszewski per q Barcikowski

In Causa et actione Judiciaria Infra Scra Inter
Qsum Stanislaum Barcikoski actt ab una et q
Petrum Cieszewski Bonor Rycharcice Haeredem
Inhaerendo maioni Suae Coram actis authis Ryni
facte ac aliis Documentis Causam pdcm Suffragan
Actu Judicium officij pdcm parte ab altera Idq
p Eo Licia Ipse Dimissis pdictis Bonis Rychar
cice Contractu Trineali arendatorio in Bolsko
Dd 7 men 8bris anno p.lime Elapso 1779 Inter
Eundem Citatum ab una et se actorem parte ab
altera Inite et Confecto p Summa trium milli
um nongentor Flor Polon pmisso Contractu
Constituta et Condictata Levataq Summa Circa
Confectionem Ejusd Contractus Mille octingen
Floren Polon dein Septemdecim aureor Hungaritt
In vim Ejusd tenute obloquenter Eversu Dd 27
Men 8bris anno Eodem exhibito manuq Ipsius sub
scripto possessionem Hierumie Bonor Rycharci
ce sibi actt adire non permisit Quinimo posse
ssione actt privavit Ea Indi Ejusd Contractui in
toto Contravenit Quare Cittat ad videndum et
audiendum Ipsum ad Omnimodam Satisfactio
nem Ejusd Contractui Seu potius ad Dimittendam
Instantanee intrognatam sibi actt vigore pfati
Contractus possessionem memorat ad Bona Rycharcice
~~off~~ Sententia Judicij officij pdcm stringi Leva
tionem Summae restantis In vim tenute p vincen
Demandari Poenas Ratione Contravertionis pdc
cto Contractui Super Ipso Irrogari Refusionem
Littis Expensar Demandari ac Ea quae Juris erunt

Con

Con. ipsum statui Decidi et Sententiari alias Citatione
Eadem praemissa Jussus in se obloquente in Diem hodier-
nam recte Caden. et devixin. Partibus ipsis et quidem
Gro Stanislao Barcikoski actore per Eundem Gnum Chry-
sostomum Zielinski meo Fortunato Ciszewski vexi-
lifendo Halicien. Citato per Gnum Laurentium Sokol-
nicki Gro Petro Ciszewski Citto per Eundem Legitima
Inscriptione adinventa partibus in Causa experiri
mandavit mandatum praesentem in Experimento Quo ad
actoratum Mfci Stanislai Barcikoski Con. Mcum
Fortunatum Ciszewski Citto institutum Judicium of-
ficii praesentis decretum praesentemque decernit. Quatenus
Idem Gnus Barcikoski doleat Mfcum Ciszewski de
Perno et Contentis Citationis Suae et quoniam non do-
cet pro Inde Judicium officii praesentis Eundem meum For-
tunatum Ciszeski Liberum tantisper in Causa pro-
nuntiavit pronuntiatque praesentibus Cum Gro quoque
Petro Ciszeski In Causa praesentis ulterius prosequi parte
actoris Injunxit Injungitque praesentibus in Prosecutione
amputata Citatione Mfci Fortunati Ciszewski uti in-
dibite affectata partibus procedere ulterius manda-
vit mandatum praesentem tandem quoniam Comparens a Gro
Petro Ciszewski Citto et temerarie recedit et suum Prin-
cipalem condemnare permittit proinde praefata pars actoris Coram Ju-
dicio officii praesentis plures Comparens et Terminum Eundem
hodiernum per totum Judiciorum modernorum tractum legi-
time attendens memoratum Citto ad jus Juridicae per
M. R. P. Valentinum Michalak de Czerszew authum
et Juratum tribus et Ultra Juris formam vicibus Quatuor
Clamatum et vocatum non tamen Comparentem et
hoc in Suero Satisfactionis Contractui arendatorio seu
potius Dimissionis Bonorum Rycharciae Ratione vero
Clusionis et Contraventionis expresse Contractui decer-
nendarum Poenarum alias in toto seu per toto Suero negotii sui
Principalis admittente Judicio officii praesentis Judicialiter

ac off

ac officiose Condemnavit Condemnatus praesens ulterioraque
sibi per Judicium hoc Quia in Causa Juri et Exe-
qui potuerunt et Judicium officij praesens Juris Communi
postulationique Partis actoris uti Licita annuendo
Poenam Bannis Legitime hac in Causa obtenta in
vim Eiusdem Juri decrevit praesens decernit et ad publi-
candam Eandem Bannis Poenam supra Terminum Mtem
Judicialem addidit et Deputavit Qui Mtis Satisfa-
ciendo Deputationi Suae a Judicio officij praesens habita
memoratam Bannis Poenam modo praemisso obtentam
ac Insummet G. Cissowski Citt praesenti in Termino
Disparentem esse Banitum Juri Communi Contra-
rium et Rebellem hic in atrio Stubae Judicialis
ac in aliis Locis Judicia Publicationis solitis praesenti
plurima nobilitate ad Judicia moderna Forumque
publicum Congregata ~~addi~~ tota Sua praeconica ac
Sonorosa voce praeclamavit publicavit ~~praeclamavit~~
et ad notitiam omnium detulit praeterea praesentium
indubiam deduxit de quo praesentem Jdem Mtis fecit
Relationem et loco publicationis Suum ad Judicium rediens
fecit Relationem postquam publicatam ut praemis-
sum est Bannis Poenam Judicium officii praesentis
praefacienda Justa praesentium Juris Communis Execu-
tione Gnum B. C. P. quemcumque ~~ut~~ Qui prius Requisi-
tus fuerit facilius ve per Partem actt conduci pote-
rit addidit et deputavit Qui ~~Mtis~~ Burgrathus quibus Satisfaciendo
Deputationi Suae a Judicio officij praesens habitae Eandem
Executionem ad primam Partis actt requisitionem
Dexteri praesentes Exhibitionem facere et peragere
debebit ac tenebit idque sub Poenis Con. renitentes
officiales Legibus Regni Sanctis in Continenti M.
R. G. P. Valentinus Michalak de Czenzow Authus
et Juratus palam R. Quia ipse Citationem Literas

Legit

Legitatar p Judicis pcen servien edictum Cen fatt
Actt ad Bona Rycharcice F. 2da post Fm S. Vattis Joan,
nis Bpsta anno praesenti Detulit Expertuit posuit
et reliquit et de positione notificavit Deqvo pcen
Jdt mis fuit Relationem

## Dilatio Inquisitionis inter GG Lasockie et Makomaowskie

In Tmo hodierno ex Citatione Literatt Cren
Capitt Plocen Tenoris Sequen Onuphrius in
Sepre Bromirski Plocen Plonscen etc
Capitt Tibi G Joanni Makomaowski Bro
Chudzynko ac Brzeichowo haeredi de Per
sona Bonisque Tuis gtter omnibus vigore
Regio et Nostra qua hac in Parte fungimur
Authe Cpli mandamus ut In Ternis Quaerdar
ac Causar Officij Judicijs Cren Capitt Plocen
Fa 2 prius vel proximus ablune in Cro Plocen
celebrand pltter legitima ac peremptoria
comparcas ad Instantiam GG Edvardi
et Vincentij Lasockich Fratrum inter
Le Germanor Bro Jarocino haeredum Actt
Qui Vos inhaerend Maioni suae Coram
Actt Authe Rni facitt aut faciend citant
Jdque pre Eo quia Tu licetsi non solum
quidem Lbus Gaspar verum etiam et Alijs
Subditus de pallegatis Bonis Chudzynko
ac Brzeichowo aufugus in pdictis Bonis
Jarocino tam nunc qui alio tempore nullus
reperiebatur attamen Termino Tuo pro Extra
ditione Cujusdam Gaspari Bro Tui haeredit
Subditi ad totius dicta Bona Jarocino ~~seu~~
~~Brzeichowo~~ Actt haeredit quasi profugi quod
nunquam deducetur Contra Suum Actorem

pro

pro Antealtis Judicijs Suis vexatorie instituto
Decretum injunctae Statuitionis Supra Seri Subd
ad malam Judicij mi Informationem cum
Summa Actor injuria ac detrimento
Substantiae exportasti taliquae methodo
Suos Actores injuriare Studes ac in ma-
jores frustranei litis Expensas inducere
conaris Quapropter Citaris ad videndum
et audiendum meliorato Decreto Crem
Plocen Fa 2 pt Dniam Misericordiae
Anno Curren inter Se Actt ab Una
et Te Litt pte ab Altera In praejudicium
Suor Actt prolato Se Actorem seu potius
Gsum Vincentium Lasocki Actt a Statu-
itione Episcd Subditi uti in Bonis
Jarocino non reperibilis per Supra Scrum
Dnum Injuncta liberati ratione indebi-
tae Vexae ac Processu aggravatione Te
Poenis Condignis puniri refusionem
Litis Expensar per Te indebite Causatar
demandari ac id quod juris erit Contra
te Statui decidi et Sententiari Sub Termi-
no advenien parituris et Judlter respon-
suris Dtt in Cro Plocen Fa 7ta pt Fm
Nativitt Sancti Joannis Baptae proxima
Anno Dni 1780 tum quoque ex Decreto
Anteriori Judicij Officij praesen sub Actio Feria
Secunda pt Dniam Misericordiae proxime hoc
est de die Decima mensis aprilis Anno
praesen Inter Partes inferius explanandae lato
Quo mediante Decreto Statuitio Lbsi Ga-
spari de Bonis Brzechowo Subditi ad Sequen
Querelar Cren Capitt Plocen Trnos ut pote
modernos cum Termini in Sbidt Contenti

Lma

Lgma Conservaone facta est injuncta Et hoc
in Causa et Actione judiciaria infra Scra
Inter G Joannem Makomawski Sortis
in Bonis Brzechowo vitt hæredem Actt
ab Una et Gsum Vincentium Lasocki
Bro Jarocino hæredem in hærend Maioni
Suæ Coram Actis Authy Pni facta ad Ju-
dicium Officij Pscn parte ab Altera Citt
ad videnda et audienda extraditionemqs Libri
Gaspari de Pfatis Bonis Brzechowo
Subditi nativi a multis Annis profugi
et In Pdictis Bonis Jarocino reperibilis
jamque per Ipsum Citt pro proprietario
Actt agniti et extraditi post vero iterato
profugi et ad Bona Jarocino deventi et
Ibidem nupti, huiusq reperibilis per Ipsumq
G Citt extradere recusati et non extraditi
Sententia judicij Officij Pscn stringi Caren-
team laboris Bonificand demandari Litis
Expensas refundend injungi, ac id
quod juris erit Con Ipsum Citt Status
decidi et Sententiam Alias Citaone atq
Decreto Ejsdem pmissa fusius in se oblo-
quen Indiem hodiernam recte cadens
et devenien Partibus Ipsis Utrisque et
quidem GG Vincentio et Edvardo Lasocki Fratribus
inter se germanis actt et Citt per Eundem
G Edvardum Lasocki ac Inscrum Pleni
potentem Suo et fratris Sui nomine
prlter Gso Joanne Makomauski Citt et Actt
per G Paulum Zoltowski Inscrum Pleni-
potentem Et quoniam Gsus Edvardus Lasocki
Plenipotentiam ~~Plen~~ Manualem Sub die Dei

ma

ma Quarta mensis et Anni Praesentis in Jaro
cino datuatt per G. Vincentium Lasocki
Fratrem suum Germanum in Personam
Sui facti producit Proinde Sufficienti Com,
paritione adinventa Partibus in Causa
Praesentis Experiri mandavit mandatque
Praesentis Quo ad Actoratum GG Lasockich con
G. Joannem Makomawski promotum tum
quoque ad Actoratum G. Makomawski
con GG Lasockie institutum Judm Officij
Praesentis Decrevit decernitque Praesentis Quatenus
Partes Utraque se doceant de Terminis
et Contentis Citationum Suarum Idque in
Instanti Et quoniam docuerunt se ab Utrinque
proinde Judm Officij Praesentis Causam Praesentis
prosequi jussit Jubetque Praesentis In prosecutio
ne Judicium officij Praesentis decrevit Praesentisque decernit
Quatenus G. ~~Franc~~ Vincentius Lasocki satisfa,
ciat Decreto Anteacti Judicij Sui injuncti
Statutionis Lbsi Gaspari de Bonis Brzecho,
wie Subditi Inter Partes Comparentes pro,
mulgato idque in Instanti Et Licet G. Vincen,
tius existentiam Lbsi Gaspari pro quo
Actio vertitur in Bonis Suis Jarocino
fortiter Abnegat et se eo fine ad Jura,
mentum trahit Cum autem G. Mako,
mawski ~~et proprietatem~~ Subditatus recensit existentiam Lbsi Ga,
spari Inquisitionibus probare offert
Idcirco Suspenso toto negotio Judicium
Praesens Parte Utrique dedit et Concessit
prout Praesentis dat et Concedit Dilationem

Inquisitionis

Inquisitionis tam in probaonem qm reprobaonem existentiae Lbsi Gaspari Subditi In sequentibus Judicijs Crenz Capitt Plocenz Fa 2da prius vel proximus abluni in Castro Plocenz celebrandz educendz Conservando Terminum partibus memoratis Utrisque in pallegatis Judicijs sine quavis adictaone Comparendi Paratum peremptorium In continenti mlis Rni Elis Providus Valentinus Michalak de Cieszewo Authen et juratt palam rvit Quia Ipse Citaonem Literatt Legitt pro Judicijs psenz servien editt conz pfatt Citt ad Bona Chudzynko Fa Quinta pt Fm Natiwitt Sancti Joannis Baptae Anno psenz detulit exportavit posuit reliquit et de positione notificavit De quo psenz Jdz mlis fecit Relaonem.

Bannitus Gsus Swięcicki per Mum Cieszewski

In Causa et Actione iudiciaria infrascra inter M. Petrum Cieszewski Vexilliferidz Halicen Actt ab una et G. Joannem Swięcicki atq Mum Josephum Szczyt Succamerarium S.R. Maiestatis in hierendo certo Scripto Cambiali p ipsum G. Swięcicki sibi Actt dato ac Proationi in Trno satisfactorio interpositae ad Judicium Officij psenz pte ab altera Cittas idq pro eo, Quatenus ipsi et quidem ipse M. Szczyt Summam novem Aureor Hungar p G. Swięcicki a se Actt ad Scriptum Cambiale ~~a se Actt~~ contractam non tamen

in Trno in eod. Scripto Cambiali expresso
sibi Actt persolutam ex Provisione a
Summa Consortiali apud ips in Bonis
Męczenino haeren. G. Swięcicki respicien.
solvat et realiter enumeret, Citt. artigit.
ad videnda et audienda ipsos et praecipue
Meum Szczyt ad Solutionem praemissae
Summae novem aureor. Hungaricatt.
Sententia Judicij Officij praesen. stringi
ratione Contraventionis Decrno poenas
decerni, litis expensas refundi, Alias
Citatione eadem praemissa fusius in se ob-
loquen. indum hodiernum recte eaden.
et devenien. Partibus ipsis et quidem
M. Petro Cieszewski Vexilifonda Ha-
licien. Actt. p. G. Hiacinthum Przed-
pełski et Mco Josepho Szczyt Suc-
camerario SR. Maiestatis Citto p.
G. Paulum Zołtowski, Et quoniam
G. Joannes Swięcicki Cittus praesen.
in Trno disparet et se condemnare
permittit, proinde praefata Pars actt.
coram Judicio Officij praesen. comparens
et Trnum eundem hodiernum p. totum
Judicior. modernor. Tractu Utme at-
tentans memoratt. Citt. ad ius iuri-
dice p. Mstralem Rni G. Providum
Valentinum Michalale de Cieszewo
authcum et iuratt. tribus et ultra iuris

formam

formam vicibus quatuor clamatt et vo-
catt non tamen comparen et hoc ratione
non Solutionis Summae novem Aureor
Hungaricatt ad Scriptum Cambiale
a se Actt contractae Contraventionisq
eidem Scripte cambiali in Bachorzewo
Die 19. 8bris Ao prime elapso Mil-
lesimo septingentesimo Septuagesimo
nono datuato admitten Judicio Offi
cij Psen iudicialiter ac officiose con
demnavit condemnatq Psen Ulteri-
oraq sibi p Judm hocce ea in Causa
Juri et exequi postulavit et Judm
Officij Psen Juri communi Postula-
tionis Partis Actt uti licite annu-
endo Poenam bannitionis Utme hac
in Causa obtentam decrevit Psenq
decernit et ad publicandam eandem ban
nionis poenam supra senem Mlem iudi
cialem addidit et deputavit qui Mlis
satisfaciendo deputaoni suae a Judi
cio Officij Psen habitt memoratt
bannionis poenam modo Pmisso
obtentam ac ipsmet G. Swięcicki
Citt Psen in Trno disparen esse
bannitum iuri communi contrarium
et rebellem hic in Atrio Stubae iudis
ac in alijs locis publicaoni solitis

Psen

ꝑsen plurima nobilitate ad Judicia
moderna Forumq publicum congregatt
alta sua ꝑconica et sonorosa Voce
ꝑclamavit, publicavit, et ad noti-
tiam omnium protunc ꝑsen in
dubiam deduxit de quo ꝑsen idem
Mlis eloco publicaonis suum ad
Judm rediens fecit Relaonem Post
qm publicatt ut ꝑmissum est ban
nitionis poenam Judm Officij ꝑsen
ꝑ facienda iuxta ꝑscriptum Juris
communis Executione Gsum Bur-
grabium Cren Plocen quemvis qui
prius requisitt fuerit faciliusve ꝑ
Partem Actt conduci poterit addidit
et deputavit, Qui G. Burgrabius
Cren Plocen quivis exequendo Munus
Officij sui parendoq additioni a
Judicio Officij ꝑsen habitt eandem
Executionem ad primam Partis Actt
requisitionem Decriq ꝑsen exhibi
tionem facere et pagere debebit
ac tenebit idq sub poenis con
renitentes Officiales legibus Sini
sancitis. In continenti M.R.G.P.
Valentinus Michalale de Cierszewo
authus et iuratt palam rvit Quia

ipse

ipse Citt literatt sigillatt p Judicij
psen servien edittt con p fatt Cittos
ad Bona Mecienino Tra 2da pt
Fm Visitationis QVM: ad psen
detulit exportavit posuit reliquit
et de positione notificavit, de quo
eius Relaõ.

Decretum Comportationis inter Gnum
Trzinski et Mcum Kudzborski

In Causa et actione Judiciaria infrascripta
inter G Adamum Trzinski Bonor Stubice
Hieredem actt ab una et Mcum Mathiam
Kudzborski Ensiferum Plocen in hierendo
Documentis Causam psen Juvan ad
Judm Officij psen pte ab altera Citatum,
ad videndum et audiendum attendandumq ipsum
ad extraditionem Documentor quorvis ad
hereditatem Br Stubice et Stubicki cum
attinentijs quovis modo sese regulan
contractu Certo respectu Hereditatis
eorum Br confectt extradi assecurator
pvio conscribendum Summario mediante
etiam super realem eorum comportandum
Juratoria comprobatione per Sententiam
Judicij psen Stringi, Ceteraq pro Cau
sae et Juris exigentia cum ipsum Statui
decidi et Sententiari, alias Citne eadem
pmissa fusius in se obloquen in diem
hodiernam recte Cadenen et Devenien

Parti

Partibus ipsis utrisq. et quid Gso Adamo Trein
ski Actt per Gs Petrum Rudowski et M. Ma
thiae Kudzborski Ensifero Plocen. Citt per
Gsum Lucam Czerznicki curam Judicio
Officij Pscen. comparen. et secum Jdlter
controverten. quar. Partium Controver
sijs in Judicium suum Inductis exauditis
Judm Officij Praesen. Citnem Actt Citato
suum ad Judm edictt decidendo contro
versijs Partium exauditis Judm Pscen.
decernit Quatenus pars Citata nempe
Mus Mathias Kudzborski in Satisfactio=
nem Contractus respectu Haereditatis Br
Tłubice et Tłubiczki cum attinentijs per
Actt quaesitae Inter Actt ab una, et Cita=
tum ab altera pte in Chamsk Die vige
sima Septima mensis Novembris 1771mo
Anno inito et Confecto manibusq. Contrahen
tium et Vadio firmatum, Documenta quae
vis ad Substantiam promissam Tłubice
et Tłubiczki cum attinentijs seu potius
haereditatem eord. Br sese regulan. pro
sequenti Judiciorum Castren. Capitt Plo
cen. Cadentia Fa 2da prius vel pxus ab
hinc in Cro Plocen. Celebran. pvio con
scribendo Summario ac mediante su
per realem Comportationem eord. Ju
ratoria Comprobatione Comportet con
servand. Tmum Ptibus memoratis
utrisq. in pallegatis Judicijs suis sine
qua vis adcitatione comparend. paratum

perem

peremptorium in Continenti M.R.P.P. Valentinus Michalak de Cierszewo Authus et Juratus palam rvit Quia ipse Citrem litt Sigill pro Judicijs praesenti servienti edidit cons praefatum Citatum ad Bona Chamsk Fa 2da pt Itm Visitationis P.V. Mariae Ao praesenti detulit exportavit posuit reliquit de positione notificavit de quo praesens ejusd Mlis Relatio

Baniti GG Malewscy per H Gothard Walder

In Causa et Actione Judiciaria Infrascrta Inter Honestum Gothart Walder Ducatus Saxoniae Mercatorem Actt ab una, et Gsos Casimirum et Adamum Malewskie inhaerend Complanationi Certae tum Maioni Coram Actis Authis Rni facta ~~Citat~~ ad Judicium Officij praesenti parte ab altera Cittos ad videnda et audienda Ipsi ad solutionem Quotae Quatuor Aureorum Hungaricalium in vim Concessorum per Ipsos Sibi actori Complanatione Certa pascuorum ac pt Sibi Actt non dimissorum levata Sententia Judicij praesenti stringi Nihilominus respectu sui Actt elusionis ac Complanationi Contraventionis, Poenis exemplaribus mulctari litis expensas refundi ac id quod Juris erit Statui decidi et Sententiari alias Citt eadem praemissa fusius in se obloquente in diem hodiernam recte Cadente et deveniente Partibus Ipsis et quidem Honesto Gothart Walder Ducatus Saxoniae Mercatore,

actt

Actis p G. Josephum Zempicki et G.G. Adamo
et Casimiro Maleskie Cittis et Judicantibus
p G. Petrum Rudowski ad obiectas ala
tore Condemnationes in numero tres et qui
dem primam Fra 2da pt Fm Scapularis
B.V. Mariae pxa idest Die Decima nona
Mensis Julij alteram quoq Fra 2da pt
Dnicam Conductus Paschae pxa idest Die
12ma Mensis Aprilis Tertiam deniq
Fra 2da ante Fm SS. Trium Regum
hoc est Die 4ta Mensis Januarij Omnes
in Judicijs Officij Pzenc anno pxe elapso
1779no. Ratione attentatae Violentiae
ex parte G. Adami Kiedroski super G.
Adamo Maleski obtentas et publicatas
Judicium Officij Pzenc decrevit Pzencq
decernit Quatenus JdG. Adamus Maleski
doceat de loco stand et quoniam Comparens
GG. Maleskich ab inscripta Comparitio
ne recedit et eosd suos principales Conde
mnare pmittit pinde pfata pars Actis
Coram Judicio Offici Pzenc pltr Compa
rens et Trnum eund hodiernum pto
tum Judiciorum modernorum tractum Legi
time attentans memoratos Cittos ad Jus
Juridicae p Mlem R.G Providum Valen
tinum Michalak de Cierszewo Actum
et Juratis Tribus et ultra Juris formam
vicibus Quatuor clamatis et vocatis non ta
men comparentes et hoc ratione non Solu
tionis quotae Quatuor aureorum Hungaricalis

ac decemonda

ac decernend Pœnalitatis rne elusionis actt
ac Contraventionis Complanationis admitten
te Judicio Officij Pœnæ Judtr ac Officiose
Condemnavit Condemnatq Pœnæ ulterio
raq sibi p Judicium hocce ea in Causa
fieri et exequi postulavit et Judicium
Officij Pœnæ Juri Communi postulatio
niq partis Actoreæ uti licite annuend
Pœnam Baonis Ltimæ hac in Causa ob
tentam decrevit Pœnæq decernit et ad pu
blicand eand Baonis Pœnam supraserum
Mlem Judicialem addidit et deputavit qui
Mlis satisfaciend deputationi suæ a Judicio
Officij Pœnæ habitæ memoratæ Baonis Pœnam
modo pmisso obtentam ac Ipsmet G.G.
Maleskie Cittos Pœnæ in Trno disparentes
esse Banitos Juri Communi Contrarios et
rebelles hic in Atrio Stube Judicialis ac in
alijs Locis publicationi solitis Pœnæ pluri
ma Nobilitate ad Judicia moderna forq pu
blicam Congregata alta sua pconica et so
norosa voce pclamavit publicavit et ad
notitiam omnium ptunc Pœnæ in Dubiam
deduxit de quo Pœnæ Jd Mlis ft eloco pu
blicationis suum ad Judicium rediens
fecit Relationem. Post quam publicatam
ut pmissum est Baonis Pœnam Judici
um Officij Pœnæ pfaciend juxta pscrum
Juris Communis executione G. Bu Crens
Plocens quemvis qui prius requisitus
fuerit facilius ve p Partem actt conduci
poterit addidit et deputavit qui G Bur

grabius

Burgrabius Crenę Plocenę quivis exequendę munus Officij sui parendoq addicioni a Judicio Officij Prsenę habitę Eandę executionem ad primam Partis Actę requisitionem Dcōrūq Prsenę exhibitionem facere et peragere debebit et tenebitur idq sub Pœnis Conę reniterites Officiales Legibus Rnī sancitis Incontinenti M.R.G. Providus Valentinus Michalak de Cierszewo authus et Juratę palam rvit. Quia Ipse Citt literal sigillatam p Terminis Prsenę servienę edit conę Prfatos Citt ad Bona niedroz Fra. 2da pt Fm Nativitatis Sancti Joannis Baptę aō Prsenę detulit expertavit posuit reliquit et depositione notificavit de quo Prsens Ejusd Mtis Relatio.

Banitus Gsus Sniechowski per Gsum Gorski.

In ~~causa et actione~~ Trno hodierno ex adcitatione Literali Crenę Capitt Plocenę cujus tenor sequit talis Onuphrius i Sierpc Bromirski Plocenę Plonscenę Ec Capitaneus. Tibi G. Francisco Sniechowski de persona Omnisq tuis generaliter omnibus vigore Regio et nostra qua hac in parte fungimur Capitt authoritate mandamus, ut in Trnis Querelarum causarq officij Judicijs Feria secunda prius et proximius ab hinc in Cro Plocenę celebrandis pttter ac peremptorie compareas ad instantiam G. Alberti Gorski Actoris qui te citat seu potius ad paratos anteriores Trnos paratas binas Condemnationes ex parte Actoris

superte

super te obtentas et hoc ratione non extraditionis
unius paris Sclopetor p te à se Actore acco-
modator seu valoris eorund non Solutionis
adcitat ad videnc et audienc te ad extradicionem
eord Sclopetor seu valoris eord p Solutionem
sententia Judicij officij nostri stringi satisfactionem indila
tam demandari pœnas in sublationem Condemna
tionum decerni sis pariturus et responsurus
Datt in Crō Plocenc Feria Secunda post Festum
Sanctor Petri et pauli Apostolor proximo Annô Dnm
1780mô In diem hodiernam recte cadente deveniente
partibus ipsis et quidem G: Alberto Gorski actore
pltter et quoniam G. Franciscus Sniechowski citatus
psenti in Trno disparet et se condemnare pmittit
pinde pfata pars Actorea coram Judicio Officij
psenc pltter comparens et Trnum eundem hodier
num p totum Judicior modernor tractum legitime
attentans memoratum Citt ad jus Juridice p
Mtem R. G. P. Valentinum Michalak de Cierszc
wo Authenticum et Juratum tribus et ultra juris
formam vicibus 4tuor clamatum et vocatum
non tamen comparenc ratione extraditionis
unius paris Sclopetor seu solutionis Valoris
eord in Lucro ultimariæ fortis finalis faciendæ
executionis alias in toto sæc p toto Lucro ne
gotij sui Principalis admittente Judicio Offici psenc
Judicialiter ac officiose condemnavit condemnatq
psentibus ulterioraq sibi p Judicium hoc ceca in
Causa fieri et exequi postulavit et Judicium
Officij psenc Juri Comuni postulationiq partis

Actoreæ

Actoreæ uti licite annuendo pœnam Bnnis legi
time hac in causa obtentam in vim ejusdem Lueri
decrevit præsentibus q decernit, et ad publicanæ
eandem Bnnis pœnam supra scriptum Mtem Judi
alem addidit et deputavit qui Mtis satisfaciendo
deputationi suæ a judicio officij præsenæ habitæ me
moratam Bnnis modo præmisso obtentam ac
ipsummet Citt præsenti in Trno disparentem esse
Banitum Juri Communi contrarium et rebellem
hic in Atrio stubæ Judicialis ac in alijs Locis Pu
blicationi solitis præsenti plurima Nobilitate ad
Judicia Moderna forq Publicum congregata alta
sua præconica ~~ex~~ Admonitione q voce proclamavit Publicavit
et ad notitiam Omnium ptunc præsentium in dubiam
deduxit de qo præsentem Idem Mtis eloco Publi
cationis suum ad Judicium rediens fecit Rela
tionem. Post qm Publicatam ut præmissum est
Bnnis pœnam Judicium Officij præsenæ pro fa
cienda juxta præscrum Juris Communis ultimaria
forti finali ac indilata facienda executione G.
B.C.P. quemvis qui prius requisitus fuerit
facitiusve pro partem Actoream conduci poterit ad
dicit et deputavit qui G. B.C.P. qui vis exequen
do munus Officij sui parendo q additioni a Ju
dicio præsenti habitæ eadem Ultimariam fortem fina
lem ac indilatam faciendam executionem ad pri
mam partis Actoreæ requisitionem Decreti q præsen
tis exhibitionem facere et peragere debebit ac tenebit
idq sub pœnis conæ renitentes ~~Judiciali~~
Officiales legibus Regni Sancitis in Continenti Mtis

G. P.

M.R. G. P. Valentinus Michalak de Cierszewa Authen
ticus et Juratus palam rvit quia ipse Citationem
Literalem Sigillatam p Judicij p̄sentibus servien
cone p̄fatum Citt ad Bona Zołotyno Feria Tertia
post Festum Sanctor Petri et Pauli Apostolor
proximo Annô detulit exportavit posuit reliquit
et depositione notificavit de quo p̄sentem Jd
Mtis fecit Relationem.

Decrum Comprobationis Jnr J Pintowski et
M Starorypienski

In Causa et actione Judiciaria infrascri
pta inter Gsum Ignatium Pintowski actt
ab Una et Mcum Joannem Staroripin
ski Notarium Crone Bobrovnicen in
hærendo Mactioni Coram Actis Authis
Regni factt ac Literis missibilibus per
ipsum Citt ad se actt directis ad Judm
Officij p̄cen Parte ab altera Citt idq pro
eo Quatenus ipse Summas primam Qua
draginta Aureor Hungaricatt mutuo
a se Actt ad Compactum verbale con
tractam alterem p Siliginis hiemalis
Septem Coretis mensure antiquæ Pbo
cen ac Tritici Duobus Coretis ejusd
mensure pro Quolibet Coretho per ci
ginti Florenos numerand efficien Sum
mam Centum Octuaginta Florenos
Polone una ~~[illegible]~~ Provisionibus ab ejsd
Summis p̄venien persolvat Citat

ijtt

igitur ad videndum et audiendum ipsum ad So-
lutionem Summarum praecensitarum Sententia
Diei praesentis Stringi Solutionem in Dilatio
assignari litis expensas refundi ac
id quod Juris erit, decidi, Alias citatione
eadem praemissa fusius in se Obloquentem in
Diem hodiernam rectae Cadentem et deve-
nientem Partibus ipsis utrisque et quidem Gio Igna-
tio Pintowski Actoris personaliter et Mco
Joanne Staroripinski notario Praesentis
Bobrovnicensis Citato per Gnum Chrisosto-
mum Zielinski Coram Judicio Officii
praesentis comparentem et secum Judicialiter
controvertentem quarum Partium Contro-
versiis in Judicium suum inductis Exau-
ditis Judicium Citationem Actoris Citato ad se pro
Solutione Summarum tam ad scriptum
manuale quam pro frumentis praetensae
editis decidendo propiorem Actoris ad Com-
probationem Juratoriam tam super-
ralitatem scripti quam Summarum
pro Frumentis Debitarum in Sequentem
Judicijs Crenensis Capitulo Plocensis Fa Ida
prius vel proxius ab hinc Juxta suam
Cadentiam celebrandam subsequendam
ad invenit Conservando Terminum par-
tibus memoratis utrisque in praallega-
tis Judicijs suis sine quavis ad citatione

comp

comparens paratum peremptorium in Conti
nenti Mlis R. P. Prdus Valentinus Micha
lak de Cierszewo Authus et Juratus pa
lam vult Quia ipse Citnem litt sigill
p Trnus pseny serviens edictt cons pfatt
citt ad Bona Zukowo Fa 2da ante Ftm
Sanctae Margarethae Virginis et Mar
tiris ad pseny detulit expertavit po
suit reliquit et depositione notificavit
de quo pseny idem Mlis fecit Relationem.

Baniti PP Czachowscy per P. Pintowski

In Trno hodierno ex adcitne litt Cren Capitt.
Plocen cujus tenor sequitur talis Onuptrio
us in supra Bromirski Plocen Plonsen
etc: Capitaneus Vobis PP Andreae Parenti
et Martino Camerario Czerne filio Czachow
skim de Personis Bonisq vestris Gnaltor
omnibus vigore Regio et nostra quae hac
in Pte fungimur Capli Authe manda
mus ut in Trnus Querelas Cren Capitt
Plocen Fa 2da prius aut pxus abhinc
in Cro Plocen Celebrand pltr ac perem
ptorie compareatis ad Instantiam Pri
Ignatij Pintowski Auctt Qui vos inhaerendo
Mandationi Suae Authae facitt citat seu
potius ad paratt antenores Trnos
et Juris Gradus paratt Condemnes
super vobis obtentas et publicatt
loco peragendae Executionis ad citat idq proeo

Quatenus

Quatenus Vos seu potius tu pre Camre
uti a Parente tuo Bonor Zielaski Omnie
nino Juris quaesitor Summam Ducentor
Tynphonum p Duobus Dolijs Cremati
tum seorsivam Quotam Quadraginta Octo
Florenorum Polonicalium pro Duobus Coretis Tri
tici per te Parentem a se Actt modo lici
tato acceptis persolvas Citamini igitur ad
videndum et audiendum vos seu potius te
Gnum Camrum ad Solutionem Summae
Ducentor Tynphonum ac Seorsivae Quotae
Quadraginta Octo Florenorum Polonicalium Senten
tia Judicij nostri Stringi Solutionem cum
Provisione predictae Summae assignari pe
nas in Sublationem Condemnum ac
Contraventione Decreto decerni ad id
quod Juris et Justitiae erit Sententiari sitis
parituri et respensuri Datt in Cro Plocen
Fa 2da pt Ftm Visitationis S.V. Mariae Ao
Dni 1780mo In Diem hodiernam recte Cadem
et Devenienem Ptibus ipsis Et quidem Ignatio
Pintowski Actt pltr Et quoniam Gs Andreas
Parens et Martinus Camrus Cremen Grani
cialis Filius Czachowscy Cttt Pren in Trmo
disparent et se Condemnare permittunt
Proinde pfata pars Actt coram Judicio Offi
cij Pren pltr comparens et Trnum
eundem hodiernum per totum Judicior
modernor tractum legitime attentans me
moratos Cttt ad Jus Juridice pe MRe Prdu

Valen

Valentinum Michalak de Cierszewo au
thenum et Juratum tribus et ultra Juris
formam vicibus quatuor Clamatt et vo
catos non tamen comparens et hoc
rne Non Solutionis Summar et aliar
circumstantiar Dnus ~~Contens~~ compre
hensar una cum provisionibus ab ejsd
pvenien in lucro ultimariae fortis fi
nalis ac indilatae faciendae Executionis
alias in toto seu pro toto lucro nego
tij sui principalis admittente Judicio
Officij pren Judlter ac Officiose Conde
mnavit condemnatq pren Ulteriorq
sibi per Judm hocce ea in Causa fieri
et exequi postulavit et Judm pren
Juri communi postulationiq partis
actt utilicite annuendo Poenam Ba
nitionis legitime hac in Causa obtentt
in vim ejusd lucri decrevit pren q decer
nit et ad publicand eand Bannis Pe
nam supra scriptt Mlem Judlem ad
didit et deputavit, qui Mlis satisfaciendo
deputationi suae a Judicio Officij pren
habitae memoratt Banitionis Poenam
modo pmisso obtentt ac ipsimet PP Cza
chowskie Cttt pren in Dno Disparent
esse Banitos Juri Communi Contranos
et rebelles hic in atrio Stubae Judlis ac
in alijs locis publicationi Solitis pren

plum

plurima Nobilitate ad Judicia moder
na forum q. publicum congregata alta
sua Pronica et sonorosa voce proclama
vit publicavit et ad notitiam omni
um protunc presens in dubiam dedu
xit de quo presens idem Mlis eloco publi
cationis suum ad Judm rediens fecit Re
lationem Post quam publicatam ut promis
sum est Bannus Poenam Judm Officij
presens pro faciens juxta praescriptum
Juris communis ultimaria forti finali
ac indilata facienda executione P. Bur
grabium C. Plocen quemvis qui pri
us requisitus fuerit facilius ve perpetrm
aut conduci poterit addidit et depu
tavit Qui Pus Burgrabius Crens Ploc
qui vis exequendo munus Officij sui
parendo q. additioni a Judicio presens ha
bitae eam ultimariam fortem finalem
ac indilatam faciens executionem ac
primam a dicta partis requisitionem De
cretiq. presens exhibitionem facere et per
agere debebit ac tenebitur idq. sub Poenis
cons. renitentes Officiales legibus Rnii San
citis in Continens MRP. Valentinus Mi
chalak de Ciersewo Authus et Juratus
pulam vit Quia ipse Citrum literalis sigilli
pro Tmis presens scriviens edictum cons. pstatis

citatis

Citatos ad Bona Zielaski Umnienino Juxta Da
tam et annum supra in Citne positos
detulit exportavit posuit reliquit et de
positione notificavit de quo praesens idem
Mlis fecit Relationem

Decrum Communicationis Documentorum Jmi
GG Nadratowskie

In Causa et Actione Judiciaria infrascrta
Jmi Gmi Laurentium Nadratowski Acto
abuna et Gmi Bartholomaeum Nadra
towski Inhaerendo Scro Certo manuali
per Ipsos Citos Sibi Acto die Sexta July
in Ao 1761 sup Summam Septingen
torum Quadraginta Tyn Dato ad Judm
Officij praesens pto ab altera Cito ad videndum
et audiendum Ipsos ad Solutionem Quingen
torum Quindecem Tyn ex Summa
majori Septingentorum Quadragin
ta Tyn Scro suprascro sibi Acto
per Ipsos Cito solvi assecurato restans Sen
tentia Judicij Officij praesens stringi Solu
tionem praemissae Summae una cum provisione
ab Eadem Summa Quingentorum Quindecem Tyn
poenam Injungi Litis expensas refundi Caete
raque

rague quod Jus et Aequitas poposcerit Cor Ipso
Cito Statui decidi et Sententiam aliam Cio se
Eadem Premissa facias in se obloquen Indiem
hodiernam recte Cadenz et devenien ptibus
Ipso utrisq et quid G Laurentio Nadratow
wski Acto pltr Gio Bartholomeo Nadratowski
Cito pltr Coram Judicio officij Prez Com
parenz et secum Judltr Controverten Quam
Ptium Controversijs in Judm unum Indu
ctis exaudito Judm Cionem Acto Cito
Suum ad Judm pro Solutione Summae
Quingentorum Quindecem Zyn ex Summa
Majori Septingentorum Quadraginta
Zyn Sero manuali de 6ta July 1761
per Cito Acto Dato Solvi assecurato restan
edito decidenda Quoniam Premissa Causa
Inveterata per Acto Cor ptem Cito suo In
Judicio promovetur Idcirco Judm Prens
dedit et Concessit Prout Prez dat et Con
cedit pti utrique ad mentem Legis
Dilationem Communicationis documentorum
Prvijs Summarijs per utramq ptem
Conscribenda ac mediam Juratoria super
realem Comportationem documentorum
Prstanda Comprobatione In sequen Judicijs
Crez Capitis

Crenz Capitt Ploaen Fra 2da prius vel proxi
mius abhinc in Cro Ploaen celebrand per
utramque Ptem Comportand Conservand
Tmum ptibus memorat utrisque in
pallegatt Judicijs suis sine Quavis adcio
ne Comparend parat peremptorium In
Continenti MRG Bovidus Valentinus
Michalak de Cierszewo authus et Jurat
palam vocat Quia Ipse Citt Litt Ligitt
p Judicijs Pren servien edito Con
Ptatt Citt ad Bra Gutthowo Fra 2da
pt Fm visitaonis Glmae virginis
Mariae ao Pren detulit exportavit
posuit reliquit et de positione No
tificavit de quo Pren Idem Mlis
fecit Relaonem

Decretum Personalis Comparitionis inter
Gsos Mystkoskie et Nowowieski

In causa et Actione Judiciaria infrascri
pta in Gsos Michaelem et Stanisla
um Mystkoskie Actt abuna et Gsum
Antonium Nowowieski in haerendo
maationi suae authenticae factae ad Ju
dicium officij Praesens pte ab altera
citatum idq ad videns et audiens

Ipsum

Ipsum ad conscriptionem Regestri Re-
rum Mobilium Inventariorum post
Fata olim Gsi Mariannæ Mystko-
ska Ipsius Contis suorum Actt sororis Ger-
manæ derelictorum in se devolutorum Jure
naturæ se actt respicientium prævio
præstanda Juramento sententia Judicij
officij præsentis stringi quo conscripto
et Comprobato extraditionem Injungi
ac id quod Juris erit decidi et sententiari
alias cittaonem eadem præmissa fusius in se
obloquente in diem hodiernam recte
cadente et deveniente partibus Ipsis utrisque
et quidem Gsis Michaele et Stanislao
Mystkowskie Actt per Gsum Ma-
thiam Starczewski et Gsu Antonio
nowowieski Citt et Indicente prætr
Coram Judicio officij præsentis com-
parentibus secum Judicialiter con-
trovertentibus Rar partium Contro-
versijs in Judicium suum Inductis
exauditis Judicium decidendo cita-
onem partis Actt cittato ad se pro in-
jungenda conscriptione Regestri
Rerum Mobilium pt fata olt Gsæ
Mariannæ Mystkoska Contis citt actt
sororis Germanæ sterilitas de hac
luce decessæ derelictarum Edittam
controversijs partium utrarumque
in Judicium suum Inductis exaudi-
tis et quidem actt conscriptionem
Regestri Rerum mobilium præfatæ olt

Gsæ

Gsæ Mariannæ de Mystkoskie Nowowieska ab Actt perceptar petentis cittati vero Regestrum Rer Actsi integraliter et fideliter conscriptum porrigentis p ptem Actt in suficientem conscriptionem Regestri inferens quo circa Judicium pseng necessariam esse personalem Comparitionem citt et uniuscuiusque Actt pro meliori et Suficientiori Judicij sui informatione in sequentibus Judicijs Creng Capitt plocens Fra 2da prius v proximius ab hinc in Cro Plocens celebrans subsequens abinvenit Conservando Terminum ptibus memoratis utrisq in pallegatis Judicijs suis sine quovis acittaone comparendi Paratum Peremptorium In Continenti MRGP Valentinus Michalai de Cierszewo Authus et Juratus palam recognovit quia Ipse cittationem literalem sigillatam p Judicijs pseng servieng Edittam cong pfatum cittatum ad Bona Mystkowo super Summam ibidem hærentem Fra 2da pt VGVM. Anno pseng detulit exportavit posuit reliquit et depositione notificavit de quo pseng idem Mtis fecit Relationem

Decretum Communicationis Documentorum Inter G. G.
Machcinski Kowalewski

In Causa et actione Judiciaria Infrascriptam inter G. Ludovicum Machcinski actt. ab una, et G. Laurentium Kowalewski In haerendo Documentis Causam praesentem Juvandi ad Judicium Officij praesentem parte ab altera Citt. idque pro Eo Quatenus Ipsi Summam Ducentorum Typorum ex Summa majori Quadringentorum florenorum Polonicorum per olim G. Mathiam Zochowski olim Martini Filium Nti Mariannae Wierzbicka 1702do Inscriptae per Eandem Ntem Wierzbicka Nti Hiacintho Opawski ~~1717~~ 1717 anno Inscriptae per Eam quoque mariannam Opawska Gri Hiacinthi filiam olim Generosi Adami Sulkowski Relictam Contem Viduam sibi actt. actis Castrensibus Plocensibus Fna Sexta pt Dm Sexagesimae 1756to anno ~~anno~~ Inscriptae una cum provisione ab Eadem provenientem persolvat, Quare Citat. idque ad Videndum et audiendum Ipsi ad Solutionem Suprascriptae Summae Sententiae Judicij praesentem Stringi Solutionem injungi ac id quod Juris erit decidi et Sententiari alias Citatione Eadem praemissa fusius in Se obloquendum in diem hodiernam recte ladendum et devenientem partibus Ipsi utrique et quidem G. Ludovico Machcinski actt. praeter et G. Laurentio Kowalewski Citt. praeter Coram Judicio Officij praesentem Comparendum et Secum Judicialiter Controvertendum quarum Partium Controversijs in Judicium Judicium Inductis Exaudiit Judicium Citationem actt. Citt. pro Solutione Summae Ducentorum Typorum ex Summa majori Quadringentorum florenorum Polonicorum profectitiae Edit. decidendo Si quid actt. ad Inveteratam Inscriptionem authenticam agitt, Citat. vero Dilationem communicationis Documentorum mente Legis Concedendae efflagitat. id Circo Judicium praesens ad praescriptum Legis Parti utrique dedit et Concessit

procul

Prout praesens dat et concedit Dilationem communicationis Documentorum per Summaria conscriptorum in sequentem Judicium Castrensem Capitulum Plocensem Trium Dierum prius vel proximius ab hinc in Castro Plocensi celebrandi terminis producendi Conservandi Trinum Partibus memoratis utrique in Collegatis Judicijs suis sine quavis adcitatione Comparendi poratis peremptorium in continenti Ad R. G. P. Valentinus Michaluk de Cierszewo authus et juratus palam Quit Quia Ipse Bionem Litt Sigillatt pro Judicijs praesens Servien Edit Cone praefatt litt ad Bona Zachowo Tra Ida p.t Tm Visitationis EV mariae anno praesens detulit Exportavit posuit Relegavit et de positione notificavit de quo Ejusdem Mis Relatio

Dilatio Maioris Inter GG Dzierzanowskie et Jezewskie

Im Trno hodierno ex adcitatione litt Crene Capitulo Plocensi tenoris Sequens: Onuphrius in Sieprc Bromirski Plocensi Plonsensi etc: Capitaneus Tibi Gso ad amo Jezewski de Persona Bonisq tuis gnaliter omnibus Vigore Regio et nostra qua hac in Pte fungimur Capli authe mandamus ut in Trnis Querelar Causarq Officij Judicijs Fa Ida prius vel prius ab hinc in Castro Plocensi Celebrandi pltter leg ac peremptorie Compareas ad Instantiam Gsi Mathei Dzierzanowski Actt

qui te

quite inhaerendo Maationi suae Coram
actis authus Regni factae Citat seu po
tius ad paratt anteriores Trnos et Ju
ris gradus paratamq Condemnatio-
nem loco peragendae Executionis ad
citat idq advidend et audiend te ad ex
traditionem Stanni valentis Quadragin
ta florenorum Polonorum per te Gsum Jezewski
a se Actore mutuo accepti ad multas
sui actt requisitiones non extraditi Senten
tia Judicij nostri stringi in Casu vero im
possibilis ejusdem extraditionis stanni
valorem ejus injungi in Sublationem
vero Condemnationis super te obtentae
et Publicatae Poenas ad mentem legis
rigorosissimas extendi et irrogari, Satis
factionem Decreto injungi litis expensas
eo nomine per te indebite Causatas
refundendas declarari ac id quod Jus
et aequitas postulavent cenae te statui
decidi et Sententiari Sis itaq Trno
adveniens pariturus et Judlter re
sponsurus Datum in Crd Plocen Fa
Secunda pt Trn Visitationis G. U. Ma
riae pxa Ano Dni 1780mo in Diem
hodiernam recte Cadens et Devenie
Partibus ipsis et quidem Gso Mathaeo
Dzienanowski Actt per G. Hyacinthum
Przedpełski Gso Adamo Sabba Jezewski

Citatu

Citato per Gsum Mathiam Starczewski
siquid Comparens Gsi Jezewski eundem suum
Principalem Causas majoris impor-
tantiae in Judicijs Trnibus Ciechanoviensibus
in Prasnysz ad praesens celebratis atten
tas se infert proinde ad Affectationem
ejusdem Comparentis ejdem Gso Jezewski
dedit et concessit prout praesens dat et
concedit Dilationem majoris quam
in sequens Judiciorum Crens Capitis
Plocensis Fa 2da prius vel prius abhinc
in Castro Plocensi celebrandi Cadentia
iteratorijs Documentis probare tenebitur
conservando Trnum partibus memo
ratis Utrisque in praallegatis Judicijs
suis sine quavis adcitne compa
rendi paratum peremptorium
in Continens MR. P. Valentinus
Michalak de Ciurszewo authus
et Juratus palam ruit. Quia ipse
ad citnem literalis Sigillis pro Ju
dicijs praesens servientis editis cons praefatis
Citis ad Bona Dąbrosk juxta Da
tam et annum in adcitne positos
detulit exportavit posuit reliquit
et depositione Notificavit de quo
praesens idem Mlis fecit Relationem.

Banitus G. Sulkowski p G. Sulkowski

In causa et actione Judiciaria infra scripta inter G. Albertum Sulkowski Actorem ab una et G. Joannem Sulkowski in hærendo Mandationi suæ factæ ~~in Terra~~ seu faciendæ ad Judicium Officij præsenti parte ab altera Citatum idq; pro eo quia ipse inita secum Actore intuitu resignationis sortis sup. Bonis Sulkowo Tyburski Sittæ verbali conventione Summam Trecentorum Octuaginta Quinque Tinsonum pro pretio Sortis ipsæ condictatam à se Actore percepit et levavit Sortemq; pro missam sibi actori tanquam vi perpetuæ hæreditatis in possessionem tradidit elapso verò unius Anni spatio non modo resignationem recognoscenti denegavit verum etiam de præfata Sorte se Actorem expulit et rursus suam in possessionem re-habuit insuper Summam præfatam realiter ipsi exolutam ad requisitiones aliquoties factas restituere ad diem hodiernam recusavit taliterq; sub reptitiæ procedendo se Actorem elusit et injuriavit quare Citatus ad videnti et audienti ipsum ad solutionem instantaneam Summæ præfatæ Trecentorum Octuaginta Quinque Tinsonum una cum provisione legitime provenienti mediante Sententia Judicij præsenti stringi, tum quoq; restitutionem francæ Valoris unius Aurei Hungaricalis à se

lis a se Actore acomodatae demandari ce
teraq pro Causae praesenti exientia contra ip
statui, decidi, et sententiari alias Citatione
eadem praemissa fusius in se obloquente in diem
hodiernam recte cadente et deveniente par
tibus ipsis et quidem G. Alberto Sulkowski
Actore per G. Laurentium Bromirski et
quoniam G. Joannes Sulkowski Citatus
praesenti in Trno disparet et se condemnare
permittit proinde praefata pars Actorea coram
Judicio Officij praesenti comparens et Trnum
eundem hodiernum per totum Judiciorum Moder
norum tractum legitime attentans Memora
tum Citatum ad jus Juridicae per M. R. G. P.
Valentinum Michalak de Cierszewo Au
thenticum et Juratum tribus et ultra
Juris formam vicibus Altior Clamatum
et vocatum non tamen comparente ratione
non solutionis Summae Trecentorum Octua
ginta Quinque Tinfonum admittente Judicio
officij praesenti Judicialiter ac officiose Con
demnavit Condemnat quoque praesentibus ulteri
oraque sibi pro Judicium hocce ea in Causa
fieri et exequi postulavit et Judicium
Officij praesenti Juri Communi postulationique
partis Actoreae utilicitae annuendo poe
nam bnnis legitime hac in Causa obten
tam decrevit praesentibusque decernit et ad
publicanae eandem bnnis poenam supra scrum

Mtem

Mtem Judicialem addidit et deputavit qui Mtis
satisfaciendo deputationi suae a Judicio pseng
habitae memoratam bnnis pnam modo
pmisso obtentam ac ipsum met Citt pseng in
Tmo disparenę esse banitum Juri Communi
Contrarium et rebellem hic in Atrio Stabel
Judicialis ac in Alijs locis bublicanę solitis
pseng plurima Nobilitate ad Judicia Moderna
for q Publicum congregata alta sua pconica
et Sonorosa voce pclamavit publicavit et
ad notitiam Omnium ptunc psentium in du
biam deduxit de quo pseng Idem Mtis eloco
Publicationis suum ad Judicium rediens
fecit relationem Postqm Publicatam ut p
missum ē bnnis pnam Judicium officij psng
pfacienda juxta pscrum Juris Communis execu
tione G. B. C. P. quem vis qui prius requisitus
fuerit facilius ve p partem Actoream condu
ci poterit addidit et deputavit qui G. B. C. P.
quivis exequendo munus officij sui
parendo q additioni a Judicio pseng ha
bitae eandę executionem ad primam partis
actoreae Requisitionem Decreti q pseng exhi
bitionem facere et peragere debebit ac tenebit
id q sub pnis conę renitentes Judiciales
Legibus Regni Sancitis in Continenti Mdę
G. P. Valentinus Michalak de Cierszewo
Authenticus Juratus palam rvit quia ipse
Citt Literalem sigillatam p Tmis psentibus
servienę

serviens edictum unum praefatum Citt ad Bona
Sulkowo Tyburki feria Secunda pridie
Festi Sancti Antonij de Padva die videlicet
Duodecima Mensis Junij Annae praesenti
detulit expertavit posuit reliquit et depo
sitione notificavit de quo praesens Idem Mtis
fecit Relationem.

~~Decretum~~ Baniti Gsi Cywinskiy et alij
per Illustrem Reverendum Zielen
ski praepositum Gralevien

In causa et Actione Judiciaria infra scri
pta Inter Illustrem Admodum Rndum
Sylvestrum Zielenski praepositum Gralevien
Decro consistorij Gnalis Plocen Die deci
ma quarta mensis Martij Anno praesen
tato ad vindicandas summas per olim
Illustrem Admodum Rndum Joan
nem Mniaskiewicz altaris tam Gra
levien in testato varijs hominibus con
creditas asignati executorem Actt ab una et Gsos
Casimirum seu alterius nominis cywienski
et Successores olim Gsi Laurentij Cywienski
tum honestum Kluczewicz de bonis Dzierzą
zna ovilatorem in haerendo Maationi suae
authentice factae v faciendae ac alijs docu
mentis causam praesens Juvantibus ad Judici
um officij praesens pte ab altera citatos idq
pro eo Quatenus Ipsi Summas distinctas
tam ad scripta manualia quam ad Com
patum verbale ab olim Illustri ad mo
dum Reverendo Mniaskiewicz alta

rista

rista Gralevien. Et quidem Ipse Gnus
Casimirus Cywienski Summam Centum
Tynphonum Poll. in Gralevo Die 4ta a-
prilis 1764 Ipsi vero Successores olim
Gsi Laurentij Cywienski Quotam octo
decem Florenor. Poll. p. eund. olim Gsum
Laurentium Cywienski in Aô 1750 ad-
scripta manualia Ipse vero Laboriosus
Kluczewicz Summam Viginti Quinque
Aureor. hungaricalium p. semet Ipsum
ad compactum verbale omnes ab olim Illu-
stri ad Rndo Mniaskiewicz contractas
solvant Quare citant. ad videns. et audiens.
Ipsos ad solutionem summar. distri-
ctar. superius expressar. p. Ipsos olim
Rndo Mniaskiewicz Juste debitarum
sententia Judicij p. sens. stringi solu-
tionem eard. summar. superius exp.
sar. una cum provisionibus ab ejsd. pve-
nien. in dilatam asignari acid. qd
Juris erit decidi alias citatione eadem
p. missa fusius in se obloquente in diem
hodiernam recte cadente et deveni-
ente ptibus Ips. et quidem Illustri admo-
dum Rndo Sylvestro Zielenski prepo-
sito Gralevien. Decro Consistorij Gnalis
Plocen. ad Infra scripta peragenda
asignato olim Illustri Admodum Rndo
Joanni Mniaskiewicz Vicario Grale-
vien. intestato curatore Actore p. Gsum
Chrisostomum Zielenski et quo

niam

niam Gsi Casimirus Cywienski et
Successores olim Gsi Laurentij Cy-
wienski tum honestus Kluczewicz
de Bonis Dzierzgzna, villator cito Psenqui
Trno disparent et se condemnare
permitunt proinde praefata actt
Coram Judicio officij Psenq prtr
Comparens et Terminum Eanq ho
diernum p totum Judicior mo-
dernor tractum legitime atentans
memoratos citatos ad Jus Juridice
p Mtem Rgni Glem Providum Vale
tinum Michalak de Cierszewo au-
thenticum et Juratum tribus et ul-
tra Juris formam vicibus Quatuor
clamatos et vocatos non tamen com
parentes ratione non solutionis Sum
mar Trno Comp~~ensor~~rehensar admit
tente Judicio officij Psenq Judicialiter
ac oficiose condemnavit condem-
natq Psenq ulterioraq sibi p Judicem
hocce ea in Causa fieri et exequi postu
lavit et Judicium officij Praesenq Juri
Communi postulationiq ptis actt
utilicite annuendo poenam banitio-
nis legitime hac in Causa obtentam
decrevit Psenq decernit et ad
Publicandam eanq Banitionis Poenam
supra scriptum Mtem Judicialem
addidit et deputavit qui Mtis sa-
lisfaciendo deputationis suae a Judi

cio

cio officij Pseng habitæ memoratam
Banitionis pœnam modo præmisso
obtentam ac Ipsmet citt præseng in
Trno disparenq esse Banitos Juri Com
muni Contrarios et rebeles hic in Atrio
stubæ Judicialis ac in alijs locis publica-
tioni solitis Pseng plurima nobilitate
ad Judicia moderna forumq publi
cum congregata alta sua præconica et
sonorosa voce proclamavit publicavit
et ad notitiam omnium pro tunc præ-
seng in dubiam deduxit de quo Pseng
idem Mtis eloco publicationis suum
ad Judicium Rediens fecit Relaonem
post quam publicatam ut præmissum
est Banitionis pœnam Judicium offi-
cij præseng pro facienda juxta præscri
ptum Juris Communis executione Gsum
Burgrabium Castreng Plocenq quemvis
qui prius requisitus fuerit facilius ve
p ptem actoream conduci poterit
addidit et deputavit Qui Gsus B.C.P.
quivis exequendo munus officij Suj
parendo aditioni a Judicio officij
Pseng habitæ eanq executionem ad
primam ptis actis requisitionem De
critiq præseng exhibitionem facere
et peragere debebit ac tenebitur idq

sub pœnis

subpœnis cong renitentes officiales Le-
gibus Regni Sancitis Incontinenti Mtis
Regni Gsrovidus valentinus de Cier-
szewo Authenticus et Juratus pa-
lam recognovit quia ipse citationem
literalem sigillatam pro Judicijs pseng
serviens editam cong pstatos citt et qui-
dem cong Gsos Casimirum et Succes-
sores olim Laurentij Cywienskie ad
Cywiny woyskie cong Laboriosum Klu-
czewicz ad Bona Dzierzgna Casamq
Ipsius Ibidem sittam Feria 2da pt Fe-
stum Nativitatis Sancti Joannis
Baptistæ ad pseng detulit exportavit
posuit reliquit et depositione notifi-
cavit de quo pseng Idem Mtis fecit
Relationem

Bannitus G Lukoski per G Koskowski

In causa et actione Judiciaria Infra sera inter
Gsos antonium Kaszkowski et Conegundim de
Koskoski Gsi Joannis Lisicki Consortem fra-
trem et Sororem et quidem assistentia Indigen-
tem Cum Eadem de Jure requisita actt ab una
et Gsum andream Lukoski inhærendo Scro
certt Manuali ac Mcni Coram actis authis dni
factæ ad Judicium officij pseng parte ab
altera Citt Idem pro Quatinus Ipse Sum-
mam Sexaginta Septem aureor Hungaricatt
in Auro cum additamento adquemq per
Quinq qz arjenteos ut per octodecim Florenos
Polenos Quilibet Efficiat a sui actt Gso

adeno

Adamo Koskowski Parente Levatam pro Re
olim Gsi Mathiae Koskoski actt Fratris Ger,
mani manualiter Inscriam post Steritem
autem Ejus Decessum se actt Jure natu,
ralis Successionis respiciens una Cum
Poisione ab Eadem poenien persolvat et
realiter Enumeret Citat igit ad viden,
dum et audiendum Ipsum ad persolutio,
nem Supra Exarata Summae Sexaginta
Septem aureor Hungaricall una cum addi,
~~tamento~~ Sententia Judicij Psen Stringi So,
lutionem Indictatam assignari Lites ex
pensas refundi ac id quod Juris ~~et Justitiae~~ erit decidi
et Sentenciari alias Citaine Eadem Promissa
fusuis in se obloquente in Diem hodiernam
recte cadente et Deveniente Partibus Ipsis
et quidem Gsus antonio Kuskosko et Cune
gundi de Koskoskie Gsi Joannis Lisicki
Conte Fratre et Sorore inter se Germanis
actt per Eundem Gsum antonium Kaskoski
Suo et Ejusdem Sororis Suae Nne pltter et Quo,
niam Gsus andreas Lukoski Citatus Psente
Trno disparet et se Condemnare permittit
Proinde Pfata pars actt Coram Judicio officij
Psen pltter Comparens et Trnus Eundem hodier,
num per totum Judicior modernor tractum
Legitime attentans memoratum Citt ad Jus
Judicie per M. R. G. P. Valentinum Micha,
lak de Oserszew authum et Juratum tribus
et ultra Juris formam vicibus Quatuor Cla
matum vocatum non autem Comparentem

ratione

ratione non Solutionis 69 aureor Stangaricalt
una cum additamento ad quemq aureum per
Quinq Grossos argenteos atq provisione ab Eadem
Summa provenien admitente Judicio Officij pre-
sentes Judicialiter ac officiose Condnavit Con-
dnatq psentibus ulteriorq sibi per Judicium
hocce Ea in Causa fieri et Exequi postulavit
et Judicium officij psen Juri Communi po-
stulationiq Partis actt uti licitae annuepd
~~dam~~ Penam Baonis Lrm hac in Causa obten-
tam decrevit psenq decernit et ad publican-
dam Eandem Baonis Penam supra senem mlem
Judtem addidit et deputavit Qui Mis satis-
faciendo Deputaoni Suae a Judicio Officij
psen habitae memoratam Baonis Penam mo-
do pmisso obtentam ac Insummet Gnum Luko-
ski Actt psen in Term Disparentem esse Bani-
tum Juri Communi Contrarium et rebellem
Hic in atrio Stubae Judtis ac in aliis Locis
Publicaonis Solutis psenti plurima nobi-
litte ad Judicia moderna Forumq publicum
Congregata alta sua pconica ~~Inter~~ et Sono-
rosa voce pclamavit et publicavit et ad
notitiam omnium psen In Dubiam In-
duxit de quo psen Jdm mlis eloco Publicaonis
suum ad Judicium rediens fecit Relationem
postquam publam et pmissum est Baonis
Penam Judicium officii psen p faciendo
Justa psenem Juris Comunis Executione
Gnum Burgn Cren Plocen Quemvis Qui
priusq requisitus fuerit facilius ve per Par-
tem actt Conducere potent addidit et deputavit
Qui Gnus Burgn Cn Plocen Quivis Exequendo

munus

munus officij Suo parendoq ~~off~~ additioni a Judi-
cio officij pdcz habitae Eiusd Executionem ad
primam Partis actt requisitionem Decrigi
pdcz Exhibitionem facere et peragere debebit
ac tenebitur Idq sub Poenis Cum renitentes
Officialis Legibus Dni Sancitus In Conti-
nenti mis DGP. Valentinus Michalak
de Czerszewo authus et Juratus palam R.
Quia Ipse Citationem Literal Legitt pro
Terminis pdcz Servien editam Cum pdcta Cita-
tum ad Bona Bialaty Feria Secunda ante
Fm S Margarethae Virginis et martiris
Ano pdcz detulit Exportavit posuit reli-
quit et depositione notificavit De quo pdcz
Idq M fecit Relationem

Banitus Gsus Gorzelski p Gsu Koskoski

In Causa et actione Judiciaria Infra Terra In-
ter Gsum adamum Koskoski actt ab una et G.
~~adamum~~ mathaeum Z Gorzelski inhaerendo maioni Coram
actis authis Dni factae ac aliis Documentis
Causam pdcz Juvantibus ad Judicium officij
pdcz parte ab altera Actt idq ad videndum et au-
diendum meliorato Decro Judicij officij pdcentis
Feria Secunda post Dmam Misericordiae pxima
hoc est Die Decima mensis aprilis anno pdcz
Inter se actt ab una et Ipsum Cttt parte ab
altera Errore quodq in adjudicata Summa Cum
Injuria actt pdcto Solutionem Summae 400
Tinc ad mentem Complacionis una Cum pvi-
sione ab Eadem pvenien Demandari Poenas In
Sublationem Binar Andrium una Cum Poena Lui-
ta Trium marcar Poten Injungi Litis Expensas
refundi ac id quod Juris et Justitiae Erit negotium

Causae

Causa Pr. poposcit Cnr. Ipsum statui Deci-
di et Sententiari alias citatione Eadem Pmissa Ju-
sius in se obloquente in Diem hodiernam recte
Cadente et Deveniente partibus Ipsis et Quidem Gio
Adamo Kuskoski actt pplter Gio mathaeo Zborzen-
ski Actt per Gm mathiam Starczeski Coram Judicio
Pr. Comparen. et Suum Controverten. Judlter Quar.
Partium Controversiis in Judicium Suum Inductis
Exauditis amputata Dilatione majoris per Comparen.
actt effectata tanquam in Causa Personalita-
ten non requirente Partibus Experiri mandavit
mandatq. Pr. in Experimento tandem Quoniam
Comparens Gii mathaej Zborzenski Actt ab In-
sera Comparitione recedit et Eundem Pltm suum Con-
demnare permittit pcedens Pfata Pars actt Coram
Judicio officij Pr. pplter Comparens et Trnum
Eundem Hodiernum per totum Judicium modernorum
tractum Lgtme attentans memoratum Actt ad
Jus Juridice per M. R. Gl. Valentinum Michalak
de Czerszew authore et Juratum tribus et ultra
Juris formam vicibus Quatuor clamatum et vocatum
non tamen Comparentem ratione non Solutionis
Summae 40 Ten. ad mentem Complationis unacum
Provisione ab Eadem provenien. in Lucro ultimarie for-
tis finalis ac indilatae faciendi Executionis alias
in toto seu p toto Lucro negotij Sui Pltis admit-
tente Judicio officij Pr. Judlter ac officiose
Condnavit condnatq. Pr. ut tercioraq. Sibi per Ju-
dicium hoc ea In Causa Iteri et Exequi posto-
lavit et Judicium officij Pr. Juri Communi po-
stulationeq. Partis actt ute Lucte annuen-
do Penam Bonis Lgtme ~~et~~ hac in Causa ~~obten~~

obtenta

obtentu Jnvin Ejusd Lucri Decrevit p̄sens de-
cernit et ad publicandam Eand Baonis Pœnam
Supra Scrm Mtis Judtem addidit et Deputavit Qui
Mhi Satisfaciendo Deputationi Suæ a Judicio officij
p̄sens habetæ memoratam Baonis Pœnam modo p̄mis-
so obtentam ac Jpsummet Actt p̄sens in Termo Dispa-
renten esse Banitum Juri Communi Contrarium d Rebel-
lien Sui Gnatriæ Stabæ Judtis ac in alijs Locis publiconi
solitis p̄sens plurima nobilitate ad Judicia moderna
forumq publicum Congregata alta Sua p̄conica et so-
norosa voce p̄clamavit Publicavit et ad notitiam
Omnium p̄tunc p̄sens In Dubium Deduxit de quo p̄
sens Jdm in eloco publicaonis Suum ad Judicium
redeuns fecit Relaonem postquam publicatam ut
p̄missum est Baonis Pœnam Judicium officij p̄sens
p̄ facienda Juxta p̄serum ultimaria forte finali ac
Jndilata facienda Executione Gnd Burg Cor P Cor
Quemvis Qui prius requisitus fuerit facilius ve per
Partem actt Conduci poterit addidit et deputavit
Qui G B. Cr P. Quivis Exequendo Munus officij Sui
parendq additioni a Judicio officij p̄sens habetæ Eandem
ultimariam forten finalem ac Jndilatam faciendam Exe-
cutionem ad primam partis actt requisitionem Dexrq
p̄sens Exhibitionem facere et peragere debebit ac tenebit
Jdq sub Pœnis Cor renitentes offlis Legibus Rni Sancio-
tis in Continente M R G P. Wlatintinus michalak de Czersze-
wo Authus et Juratus Palam recognovit Quia Jpse Citaonem
Sigitt Liberatt p̄ Termis p̄sens servien editam Cor p̄fa-
tam actt ad Bona Lu Krzewko Feria 2da ante F S margarethæ
V martyris anno p̄sens detulit Exportavit posuit reliquit
et de positione notificavit de Quo p̄sens Jdm Mtis
fecit Relationem.

Dilatio Inquisitionis inter Gg. Zorawski Frzinski et Mcum Kuczkowski atq alios.

In Causis et Actionibus Judiciarijs infrascriptis prima quidem inter Instigatorem Judicij Officij, Pseng ejusq Delatores Mcum Andream Stanislaum bini Nnis Kuczkowski Judicem Crenę Bobrowniceng Terrae Dobrinę Bonor Gierzyno vigore Juriem suor tum G. Adalbertum Smardzewski eorde Bonor Gierzyno Tenutarium Possessores, Actores, et una, et Mcum Jacobum Zorawski in haerendo Querele con ips factae vel faciendae ~~citt~~ ad Judicium Officij Pseng Citt parte ab altera idq p eo quia ~~tamq~~ ips quadam sumpta notitia ab Infideli Judaeo Wolek Arendatore ipsius Białyszevieng tabernae de Ortis quibusdam rixis nescit qua de causa inter eundem Arendatorem ipsius et L. Andream de Bonis Tłubicae subditum feria secunda post Festum Sancti Antonij de Padua Confessoris videlicet die Decima Nona Mensis Pseng p tunc de Oppido Sierpe Domum suam revertentem assumptis sibi LL. Andrea tum et alijs de Bonis ipsius Białyszewo subditis ad tabernam circa viam de Oppido Sierpe tendentem locatam ad Bona ipsius Białyszewo ptinentem Condescendit ibidq condescendendo L. Franciscum Gal tum Adamum dictum Dutka de Bonis Gierzyno subditos Juris Dictioni suor Actor subiectos in via Publica de Oppido Sierpe Domum revertentes innocuos nihilq mali eveniri sperantes cum subditis suis "Cenantes" attentavit, oppressit, collapisavit, L. Dutka

Humi

Humi prosternere demandavit prostratum Flagro castigavit L. Quoq; Gal unum Par Equor ac Curr cum Omnibus requisitis seorsivo Regestro specificandis Saccis Carbaseis tribus ac Rota Nova in oppido Sierpe empta intercipere et ad Bona ipsius Białyszewo conducere demandavit eosdemq; Equos ac Curr cum reliquis rebus adhucusq; apud se detinet, eosdemq; ad Submissam expostulationem ejusdem Laboriosi Gal exhadere recusavit, qui nimo eosdem quotidianis laboribus macerare disponit exinde quae summum Damnum et injuriam praegit Carentiam labor causat aliasq; violentias et oppressiones tam ipse Mcus Zorawski, quam Subditi ejus supra scriptis subditis suor Actor Inquisione ~~tibi~~ ipsi Probanda et deducendas peregerunt hisq; ex circumstantijs et rationibus poenas succubuerunt pro quibus super ipsis decernendae et irrogandae citantur ad videndum et audiendum ipsis ad statuitionem supra scripti Laboriosi Andreae tum alior Complicum ad praesens Actoribus de Nominibus ignotor postquam tamen actoribus innotuerit, ulteriori tractu causae specificandor stringi et adigi super verè statutis poenas pro qualitate facti et de meriti extendi; ipsis verè Mcum Zorawski respectu attentatar violentiar ac inconvenientiar Subditis Actis praenis personalibus et Crumenalibus mulctare, restituonem Equor cum curru ac Omnibus requisitis restituenda demandari carentiam labor demandari caeteraq; pro Causae praesenti existentia conc ipsis statui, decidi, et sententiari

ultera quoq;

Altera quoq inter G. Jacobum Zorowski atq Infidelem Wołek Lewkowicz Tabernae in Bonis Białyszewo sittae Arendatorem Actores ab una et Mum Stanislaum Kuczkowski Judicem Crenae Bobrownicenae et Gg. Albertum Smardzewski Bonor Gierzyno possessores atq Adamum Trzeiński Bonor Tłubice Haeredem tum LL. quorvis Mum Prusak et Goleta de Bonis Gierzyno ac Gregorium de Bonis Tłubice aliosq de Bonis Gierzyno et Tłubice subditos de nnibus et cogo nnibus ad psens ignotos postqm innotuerit ulteriori tractu Causae specificandos et quidem subditos in Assistentia Dnor inhaerendo Maationi ac obductione authenticae factis ad Judicium Officij psenae parte ab altera Cittos idq pro eo quia ipsi et signanter suprascripti LL. Prusak, et Goleta, ac Gregorius de Bonis Gierzyno et Tłubice subditi Actori infideli Arendatori in Curru ad Oppidum Sierpc per Sillam Bonor Susk ~~discedenti~~ causa suor negotior via Publica ad Oppidum Jdm Sierpc discedenti eandem viam obsederunt, obsessa eadem via Actor arendatorem nulla ad ipsum habita ratione infestarunt, aggravarunt, oppresserunt, concusserunt, unus pro Barba, alter verò pro Capillis arripuerunt et tenuerunt, tertius deniq pedibus eundem Actorem Arendatorem graviter conculcavit concussiones in Obductione specificatas inflixerunt Equos è curru ejugatos ejdem Infideli Arendatori

accipere

accipere presumpserunt, tuneq temporis summam
Decem Talerorum eidem Actori Arendatori nescitur quis
nam ipsorum intercepit per multasq violentias eidem
Arendatori peregerunt cominationes varias
in Salutem Actoris propallarum. concutere
graviter appromiserunt iam vero ipsi Domini
permissos ausus predictis subditis suis non vitu
perarunt exinde contra Leges Regni processerunt
et poenas in se traxerunt quam obrem citantur
ad videndum et audiendum ipsos ad statuitionem
Subditorum Licentiorum pro Summendis de ipsis
poenis coram Judicio presentis pro tempore reseran-
dam Inquisitionum pro Sententiam Judicij officij presentis stringi
bonificationem Summae superius expressae pro
Subditos interceptae demandari taxam vulnerum
ad concussionum in obductione specificatarum assignari
ac id quod Juris erit decidi, et sententiari. Tertia
deniq inter G. Adamum Trzcinski Dominum
et L. Gregorium de Bonis Tłubice subditum
Actores ab una et G. Jacobum Zorawski Dominum
et Infidelem Wulek Lewkowicz Arendatorem
atq subditos de Bonis Białyszewo ab utrinq
assistentia indigentes cum eadem de lege requisita
in haerendo protestationi suae coram Actis Authen-
ticis Regni factae ad Judicium officij presentis parte
ab altera Cittos idq ad videndum et audiendum
attentandumq ipsos ratione L. Gregorij de Bonis
Tłubice Actoris ex Oppido Sierpe revertentis
nulla de Causa infestationis curvus eidem
subdito detentionis, Poenis juxta mentem

Legis

Legis puniri cumq seorsivas pœnas ratione indebitæ
per vos processu pro Judicijs præsentis vexatorio contra
se Actores instituto nulla facta ad se Actorem
Dominum pro administranda à subdito Justitia
requisitione aggravationis et indebitæ vexæ
Pœnas super ~~vobis~~ ipsis irrogari nihilo minus in
Actoratu vestri incompetentis quinimo vexatoriam
decerni Actionem ad statuitionem Infidelis Arren-
datoris et Subditorum ejus pro summendis de ipsis
pœnis Ipsum G. Zorawski Dominum adijci et com-
pelli in pœnnalitate verò crumenali pro eosdem
Subditos et Infidelem succumbenda Ipsi Do-
mino intercedere demandari et id quod Juris erit
contra Ipsum statui, decidi et sententiari alias Citationibus
ejusdem præmissa fusias in se obloquentes partibus
ipsis utrisque et quidem Acto Meo Stanislao Kuczkowski
Judice Prenominatæ Bobrownicensis Terræ Dobrinensis
et G. Alberto Smardzewski Actore pro eundem
G. Albertum Smardzewski suo et supra
scripti Actoris nunc pltem et G. Jacobum
Zorawski Citatum et Actum et Infidelem Wołek
Lewkowicz Actorem pro eundem Infidelem Wołek
Lewkowicz suo et Gsi Zorawski nunc pltem
G. Adamo Trzcinski Domino et L. Gregorio
de Bonis Tłubice subdito Citatis et Actum pro
G. Petrum Rudowski Infideli Wołek Lewko-
wicz citatum pltem coram Judicio Officij præsentis
comparentis et secum Judicialiter controvertentis quam
partium controversijs in judicium suum inductis
exauditis Judicium officij præsentis decidendo cita.
in diem hodiernam recte cadentibus et devenientes
ones

citationes partium utrarumq sibi ad invicem respectu attentatarum violentiarum ac aliarum circumstantiarum Trnis comprehensarum edidit ad affectationem partium utrarumq combinatis actoratibus et reatibus dedit et concessit dilationem Inquisitionis ad contenta Trnorum et Protestationum Actorum tam in probationem Obiectorum quam emundationem insequenti Querelarum Crenae Capitli Plocensis Trnis feria secunda prius et proximius abhinc in Cro Plocensi celebrandi educendam, conservando Trnum partibus memoratis utrisq in praeallegatis Judicijs suis sine quavis adcitatione comparendi paratum peremptorium in Continenti M. R. G. P. Valentinus Michalak de Cierszewo Authenticus et Juratus palam ovit quia ipsi Citationes literales Sigillatas pro Trnis praesenti servientes edidit contra praefatos citatos et quidem contra Mcum Zorawski ad Bona Białyszewo contra vero Mcum Kuczkowski Judicem Crenae Bobrovnicensis et GG. Smardzewski Trzcinski ad Bona Gierzyno et Hubice utrumq feria secunda post Festum Nativitatis Sancti Joannis Baptistae contra aatem Infidelem Wulek Lowkowicz ad Bona Białyszewo feria secunda post Festum V. G. V. M. omnes anno praesenti detulit, exportavit, posuit, reliquit, et depositione notificavit de quo praesenti Jdi Mtis fecit Relationem.

Banitus Famatus Sawicki p Gsum Chudzinski

In Causa et Actione Judiciaria infra scripta inter Gsum Adamum Chudzynski actt ab una et Gsum Jacobum Sawicki in hærendo scripto certo manuali super Summam Trium Aureor Hungaricatt sibi Actt dato ad Judm officij pseng pte ab altera Citt idq ad videng et Audieng ips ad persolutionem supra scra Summæ una cum provisione p sententiam Judicij pseng stringi Solutionem indilatt injungi bonificationem litis Expensar demandari ac id qd Juris erit Sententiari alias Citaone eadq præmissa fusius in se obloqueng in diem hodiernam recte cadeng et deveniens partibus Jps et quidem Gso Adamo Chudzynski Actt prltr Et quoniam Famatus Jacobus Sawicki Citt licet si prltr pseng in Judicio resistit cum tamen Comparitionem inscribere renitet proinde pfatu pars Actt Coram Judicio officij pseng prltr Comparens et Trnum Eunq hodiernum p totum Judicior modernor tractum ltme attentans Memorato Citt ad Jus Juridice p Mlem Rni Gnatem Providum Valentinum Michalak de Cierszewo Authum et Jurato tribus et Ultra Juris formam vicibus quatuor Clamatt et vocatt non tamen Comparen Ratione non solutionis quotæ Quinquaginta Quatuor

tuor Florenor Polonicatt scripto manu-
ali solvi declaratt ac refusionis litis Ex
pensar Indebite Causatar ad mitens Ju-
dicio officij pseng Judicialiter ac officiose
Condemnavit Condemnatq pseng ~~Juri~~
~~Communi~~ Ulterioraq sibi p Judicium hoc-
ce ea in Causa fieri et exequi postulavit
et Judicium officij pseng Juri Commu-
ni Postulationiq ptis Actt uti licite an-
nuendo Pœnam banitionis super eod Citt
decrevit pseng decernit et ad Publicang
Eang banitionis pœnam Suprascrum
mtem Judicialem addidit et deputa
vit Qui Mtis satisfaciendo deputationi
suæ a Judicio officij pseng habitæ Me-
moratt Banitionis pœnam modo
pmisso obtentt ac ipsmet Fatmd Sa-
wicki Citt pseng in Termino disparens
esse banitt Juri Communi Contrari-
um et rebellem hic in Atrio Stubæ Judtis
ac in alijs locis publicationi solitis pseng
plurima Nobilitate ad Judicia Moder
na forq publicum Congregata alta sua
præconica et Sonorosa Voce pclavit publi-
cavit et ad Notitiam Omnium ptunc p-
seng in dubiam deduxit de quo pseng Jd
Mtis eloco publicationis suam ad Ju-
dicium rediens fecit Relationem Post-
quam Publicatt ut pmissum est ba

nitionis

nitionis pœnam Judm officij pseng
pro faciens juxta pscrum juris Com
munis Executione Gsum Burgrabium
Creng Plocens quemvis qui prius requi
situs fuerit faciliusve p ptem Actt con
duci poterit addidit et deputavit
Qui Gsus Burgrabius Creng Plocens
quivis Exequens nunus officij sui pa
rendoq additioni a Judicio officij pseng
habitæ Eanq Executionem ad primam
ptis Actoree requisitionem Decriq pseng
Exhibitionem facere et per agere de
bebit ac tenebitur idq sub pœnis cong reni
tentes offles Legibus Regni Sancitis Incon
tinenti MRGP Valentinus Micha
lak de Cierszewo Authus et Juratt palam
recognovit Quia ipse Citaonem Literatt
sigillatt p Judicijs pseng serviens editt
cong pfatt Citt ad Bona Predpetce sor
temq Ibid sitt Feria 2da ante Fm San
ctæ Margarethæ Virginis et Mar
tyris Ao pseng detulit exportavit
posatt reliquit et depositione noti
ficavit de quo pseng Ejusq Mlis Relao

Decrum Communicaonis Documentorum Jmr
Dąbrowski et mitecki

In Causa et Actione Judiciaria Infrascrta Jmr
SS. albertum mecinski et Sophiam Dąbrowska
Jnvicem Conjuges ~~[illegible]~~ et Quid Contemni
ssa maritis Ad abbena et SS. Gabrielem mite
cki et mariannam de Jastrzębskie primi obs.
Stanislaj Dąbrowski 2di ad presens voti Jnvicem

Jm

Conjugis et Quidem Contentum in assensu mariti ad Judicium
Officij praesentem Pte ab altera Lit. id quod ad Judicium
et Audiendum Ipsum ad Solutionem Summae Sex
centorum florenorum Pol. Intercisa nuptiali die unde
cima mensis Februarij 1764. in Mecenino
Jmo se ad ablata et Ipsum Lit. Pte ab altera
Consensu in vim Dotis de Bonis maternis
~~assignata~~ assignat una cum Pro
visione ab eadem praevenientem Sententia Judicij
praesentis Stringi Solutionem Indilat assignari ac
id quod Juris erit decidi et Sententiari alias
Clone eadem praemissa fusius mihi obloquentem in
enthodiernam recte cadentem et devenientem
Ptibus Ipsum utriusque et Quidem G. S. Alberto Me
czyński et ~~Sophia~~ Sophia Dąbrowska Jmi gen
Congibus Lit. per maritum suum et Contis suae
mae Pltis et G. S. Gabriele Mitecki et Ma
rianna de Jastrzębskie primi et G. Stanislai
Dąbrowski Ddi ad praesens voti Juris Con
Congibus Lit. et Judicium per maritum suum
et Contis suae mae Pltis Coram Judicio Officij
praesentis comparentem et secum Judicter Controvertentem
Quam Ptium Controversijs in Judicio Suum
Induit excudit Judicio Cionem Ptis Lit. Pti Lit.
Suum ad Judicium pro Solutione Summae Dotalis
~~Suum~~ edit Decadentem ad Affectationem Ptis Lit.
Pti utriusque Dat et Concedit Dilationem Commu
nicationis Documentorum mente legis in Sequentem
Querelam Cum Capite Plurimum Tmis Tra Dda
prius vel praeviis ab hinc in Cro Plurimum Cele
brandae praeducendorum Conservandae Tmum Ptibus
memorat utriusque in praeallegatis Judicijs Suis
sine quavis ad Cione Comparendi Parat Pe
remptorium In Continenti in Rbo Valenti
nus Michalak de Cierszewo Authiss. et Ju
ratus Palaw. Wid. Quia Ipse Lit. Litas ad
Sigillat pro Judicijs praesentem Sententiam edit Cum praefato
Lit. ad Bam Mecenino Tra Dda pro Tmo Visita
tionis V. Mane ad praesentem detulit exportavit
posuit reliquit et deposione notificavit de
quo praesens ejusdem Delao

Dilac. majoris Jnr Infidelem majori Lewko
wicz et M. Sąmptawski

Jn Trno hodierno ex Dilaone anteriori In
quisitionis pti utriq per Judrm officij Pren
ad sequen Querelar Pren Capitl Plocen
Trnos ut pote modernos cum Trni in Jbrae
Contenti Ultma Conservaone facta Da
ta et Concessa et hoc in Causa et Actio
ne Judiciaria Infrascrip Jnr Perfidum
et Infidelem major Lewkowicz antea
dum Drozdowicz, et Niedarzynene
modernum vero wychodzcen arenda
torem actorum ab Ulna et m Ignatium Sampta
wsky venatoriae Dobrinen Inhaerenc Pro
testaoni suae Coram actis authis Rmi facta
ad Judrm officij Pren Pte ab alterabilitate
pro eo Quia Ipse tempore non gerit ela
pro actorum lignis in Bernis M. Cantij
Cantij ubysz venatoriae Plocen propriis
excisis Domum suam pfiscien viam
Publicam obsedit obsessa Eadem via Su
um actorum ad Ba Orzeszki vi et violenter
Conduxit Conductum absq ulla rne
aggravavit oppressit funibus in
suis actorum aufugisset castigare voluit
unum Parem equorum cum curru a helcejis
tum Securos binas actorum Intercepit et non
restituit secumq actorum ubi reprehendi
potent castigare appromisit et em
ex inde Cen leges Rmi processit Quare li
tat advidenc et audienc Jpri rne atten
tatam Superius specificatam violentiam
Pienis tam Rlibus qm Crumenalibus

punire extradionem aequor cum Curra
ac helcijs Tum restitutionem Securum de
mandari bonificationem Carentiae la
bor ab Ejusdem equis provenientem per Jpm
privat. Pstanae Sententiam refusio
nem litis expensarum Injungi ac id quod
Juniorem Con Jpis Statuy decidi et
Sententiam alias Dilatione eadem prae
missa fuisse in se obloquentem in di
em hodiernam recte Cadem et deve
nien Ptibus Jpm utriusque et Quae
actore Ptes Cit per D. Valentinum Strzeze
usky Insistentem Dilationi Injunctae Educendae
Inquisitionis Pti Utriusque in antecedentis Ju
dicijs Suis Concessae Tum decidendae ad
cionem actu ante Cit Supplendo Quovis de
fectus anterioris cionis Edita si quidem Com
parem Cit cum Causas Suas majoris
Importantiae in Judicijs Crem Cilchanovien
nunc actualiter agitatis attentasse alle
gat eo Jpm Dilationem majoris Concedendae
esse Legitat id circo Judicium praesens ad repo
sitionem Comparen Dat et Concedit Dila
tionem majoris quam in Sequen Quae
relat Crem Capitulo Ploc Trinis Tradida
prius vel prius ab hinc in Crem Ploc Cele
brandae probare tenebitur Conservandae Ter
minum Ptibus memorandis utriusque in palle
gatis Judicijs Suis sine Quavis ad cionem
Comparendae parendi peremptorium id
ipsa maione de non perrecto ex Pte Quinque
actu cum eundem Cit producto ad Actionem
parti Extradit

Decretum Comprobationis Jnis N et S pblem
Cwierczakiewicz et Mm Kossobudzkie

In Causa

In Causa et actione Judiciaria Infrascripta
Jnr Nlem ac Spblem Simonem Cwierczalkiewicz Civitatis Raciquiensis Proconsulem
actu ab una et GG Sophiam Mikorska
olim Mci Victoris Kossobudzki Relictam
Centem viduam Matrem Franciscum
Ignatium et Josephum Filios Kossobudzkie et Quiae Assa Indigens cum Eadem
de Lege requisita Inhaerens maoribus
suis authe facto vel faciendis ad Judm
officij Presens pte ab altera Citts Jdq ad
videns et audiens Jps ad Solutionem
Summae Centum Triginta Quatuor Florenorum
Polonorum tam parata Pecunia, quam Liquoribus et alijs mercimonijs per Eundem
olim Mcum Kossobudzki Jps Citt Maritum
et Parentem in oppignorationem Crucis
a se Actu percepto sententia Judicij Presens
stringi rehabitionem Ejusdem Crucis per
Jps Citt a se Actu demandari Litis
expensas refundi ac Jd qd Juris erit
Decidi alias Cione Eadem Premissa fascio
in se obloquens In diem hodiernam
recte cadens et devenien ptibus
Jps utrisque et Quiae Nli as Spbli
Simone Cwierczalkiewicz Civitatis
Raciquien Proconsule actu per Gm
Chrisostomum Zielinski et mm
Sophia Mikorska olim M Victoris Kosso

budzki

budzki Thesaurarij Plocen. Relicto Eiusdem
vidua matre tum Francisco Ignatio
et Josepho Filijs Kossobudzkie Citto et
Quiq. Mca Matre per Gm Valenti
num Strzeszewski jam vero Filijs p
G Laurentium Sokolnicki Coram Ju
dicio Praesen. Comparen. et eorum Judtis
Controverten. Quar. Ptium ~~Controversijs~~
~~in Judm Sua~~ et Quiq. Acto Solutionem
Summae Centum Triginta Quatuor
Florenorum Poto tam parata Pecunia
quam Liquoribus et alijs Mercimonijs
per Eunq. oto M Kossobudzki Cito Ma
ritum et Parentem in oppignoratio
nem Crucis ab acto pcepto ac rehabi
tionem ejusq. pvia persolutione pmis
sae Summae Trno Suo praesens ad Judm
Instituto Concludens assignans expo
sien. Citte vro mae Matris in fun
damento repositae maonis cum reles
su a subitae Maritali per Eanq. M.
de Milewskie Kossobudzka matrem
facto Libertatem a Trno acto efflagi
tans Controversijs exauditis Decidens
Cionem Acto pti Citte suum ad Judm
rpta pmissor edito ppiorem Eanq. Mcam
Sophiam de Milewskie Kossobudzka ad

evacionem

Evacuationem Juratoriam Judicum praesens adin
venit in Eam Justi Rotham. put ex Sub
stantia tam mobili quam Immobili Fatis
praedicti olim Mci Victoris Kossobudzki
sui Mariti dereli olim nihil participat
ac nullas res ac Inventaria cujusvis
Generis praefati Mariti propria Circa se
habet exinde praemissam Summam per
actum praetensam per solvere non tenetur
Crux vero per Maritum In pignus eum
dato non mariti sed Ipsius propria Resti
tuique sibi Cittae per actum debetur quam
in Sequenti Judicijs Crenen Capitulo Plocen
Fra 2da prius et proximius abhinc in Cro
Plocen Celebrandae praestare tenebitur
Conservandae Tmum ptibus memorato
utrisque in praallegato Judicijs vijs ci
ne Quavis ad uone Comparendae parato
peremptorium Incontinenti MRG Provi
dus Valentinus Michalak de Cierse
wo Authus et Jurato palam ovit Quia
Ipse Cito Lito Sigillo per Judicijs praesen
Servien edito Con praefato Cito ad Ba
Cwiersk Fra 2da post Fm Nattis Scti
Joannis Baptae Ao praesen detulit exper
tavit pervitreliquiet et depositione
Notificavit de quo praesen Jdem Mis fecit
Relaonem

Jm

Decrum Personalis Comparitionis Jmr Gm Zerawski et M Szawłowski

In Causa et actione Judiciaria Infrascripta Jmr Gm Jacobum Zerawski Actor ab una et M Michaelem Szawłowski Dapiferiae Visogrodiensis inhaerenti Contractui Jmr se Actor ab una et Ipse Citatus pte ab altera ad Judicium Officii praesentis Pte ab altera Citatus Idque ad videndum et audiendum Ipsum ad Solutionem restantis Summae Centum Florenorum Bloni ex Summa Maiori Ducentorum Quadraginta Florenorum Bloni pro Conservatione hyemali ovium Actori debitae Sententia Judicii Officii praesentis Stringi Solutionem Injungi ac Idque Juris erit Decidi et Sententiari alias Actione Eadem praemissa facies in se obloquentis Indiem hodiernam recte Cadentis et devenientis ptibus Ipsis utrisque et Quidem Gro Jacobo Zerawski Actori per Gm Laurentium Bromirski Mco Michaele Szawłowska Dapiferiae Visogrodiensis Citato et per Indebita vexa Judicii Coram Judicio praesentis Comparentis Citationem Actori Centum Citato ad se pro Solutione Summae

Centum

Centum Florenorum Polonicalium ex majori Summa
Ducentorum Quadraginta Florenorum Polonicalium pro
mien. Edicto decidendo ~~[illegible]~~ Controversijs
Ptium in Judicium Quum Judicatis exaudito
Et Quia Actor Solutionem Summae Cen
tum Florenorum Polonicalium ex Summa majori du
centorum Quadraginta Florenorum Polonicalium pro Conser
vatione ovium hyemali declarato restan
petens Citti vero ad mentem Contractus,
Ovillatoris per Actorem non sustentasse et
exinde Summam eandem restasse allegans
Quo circa Necessariam esse prolem Com
partionem ptium utrarumque ad meliorem
et sufficientiorem Judicij cui Informa
tionem In Sequenti Judicijs Crenensi Capitulo
Plocensi Fra Qda prius vel proximius ab
hinc in Cro Plocensi celebrandae Subsequendae
Censuit Censetque Praesentem Conservandae Trium
Ptibus memorato utrisque in Praeallegato
Judicijs suis sine quavis Adcione Comparendi
parato peremptorium In Continenti MRGP
Valentinus Michalak de Cierszewo Authus
et Jurato palam rit Quia Ipse Citto Lito
Sigillato pro Trium Praesentium Servien
Edicto Cen Praefato Citto ad Ba Bialyszewo
sup Inventarijs Ibidem Sito Fra Qda pro
Fr Visitationis Gloriae Virginis Mariae
Cao Praesentem detulit expectavit posuit Reliquit
et de positione Notificavit de quo Praesens Epus
Mlis Relatio

Jpr

Decrum Satisfactionis Communicationis Documentorum Jnr G Złowocki et Siemiętkowskie

In Trno hodierno ex Decro anteriori Judicij Officij Pnen sub actu Fra Dae pt Dm Misericordiae proxa hoc est Die decima mensis aprilis ao Pnen Jnr Ptes Inferius explanandae Lato Quo mediante Decro Comprbao Juratoria sup rebelem Communicationem documentorum Pti utrique ad sequenc Querelam Cren Capitis Ploczen Trnos ut pote modernos cum Trni in Jbicie Contenti Ltma Conservatione facta est Concessa. et hoc in Causa et Actione Judiciaria Infrascra Jnr Gm Laurentium Złowocki actorem ab una et GG Josephum et Thomam Siemiętkowskie Inhaerenc Inscriptioni authe Coram Actis Pnen Fra Dda pt Trn Sanctissimae et Individuae Trinitatis Ao 1734 per olt Gm Paulum Siemiętkowski Jps Cito Parentem Sui vero Acto Vicinum in Prnam Gra haedigis de Siemiętkowskie Jps Cito et Suj Acto Matris sup Summam Ducentorum Tyne regnito et Maoni suae authe facto, seu faciendae ad Judm Officij Pnen pte ab altera Cito Jdq ad videndae et audiendae Jps ad Solutionem portionis ex Summa Pasperta Ducentorum Tyne ce Acto Concernen

una cum

una cum provisione ab eadem provenien ad
alter tantum accreto per sententiam
Judicij Officij praesentis Stringi solutionem
praemissae Summae Judicato assignari caete
ra pro causa praesentis exigentia cum Jus Sta
tuj alias decreto eodem praemissa fuisse
in eo obloquen Judicem hodiernam
recte cadere et devenire partibus Jus
utrisque et Quidem Geo Laurentio Zdwodzky
acto praesentis et GG Thema et Josepho Sie
miętkowskie Fratribus Jnr ac Gnis Cito
et Judicen per Gnm Thomam Siemiętko
wski Fratrem natu majorem suo et
Ejusque Fratris sui nne praesentis coram Judi
cio praesentis comparen et eorum Judicio con
troverten Quarum Partium controversijs in
Judicium unum Inductis exauditis Judicium
Decidendi Tonum per Decretum anteacti
Judicij sui Fra Zda pro Dni Misericordiae
ao Currentis Injuncto Comportationis Do
cumentorum pro ijs Conscribendi per utrasque
partes Summarijs ac medianis super realem
Comportationem Planae Juncto Jnr Partes
Comparen emanato Conservato insistendi
Ejusdem Decreto Statuit Judicium Quatenus partes utraque
supra de Actu exarato Decreto satisfaciendo
Idque in Instanti et Quoniam Partes utraque
Summaria documentorum Conscripserunt Eaque

in Judicio

in Judicio ab invicem communicarunt ac suo in Judicio ad Confrontationem haec Summaria cum documentis perrexerunt Idcirco Judex admissibiles Easq. ptes ad Comprobationem Juratoriam mente Legis subsequenti admiserit et Ejusq. Ptibus additur Mnlis Judlis ad pnuntianda Jurti Notitiam p stiterunt tam G. Zlewocki qm G. Thomas Siemiętkowski suo et Fratris sui nne Quibus attentis Jurtis Causam Presenti in sequenti Judicio Crenti Capitli Plocen. Tra 2da prius vel primius abhinc in Cro Plocen. celebrandi Cadentia resolvendi declaravit declaratq. Presenti Conservandi Trnum ptibus memoratis utrisq. in Collegato Judicijs cujus cine Quavis adcione Comparendi paratum perempterium

Decretum Communicationis Documentorum Inter GG. Maliszewskie et Bogurskie

In Causa et actione Judiciaria infrascripta Inter Gros Thomam et Andream Maliszewskie actt. ab una et Gros Sophiam Bętkowska ott. Gsi Adami Bogurski relictam Contem Viduam necnon Successores ott. ejusd. G. Bogurski Thomam Gutowski et Hedvigim Bogurska Congessi ad Causam Presenti spectare videantur inhaerendo Documentis Causam Presenti

Juvans

Juvantibus ad Judm Officij Pren Citatos
Parte ab altera, idq ad videnq et audiendq
ipsos ad Solutionem Summae Centum
Quinquaginta Tynphorq per olt Gsum
Jacobum Bogurski Nobili Theophilae
Bathowska suor Actt inscriptam una
Cum Provisione ab eadq provenienq Sen
tentia Judicij Pren Stringi Solutionem
Iniungi ac id quod Juris erit decidi et
Sententiari, Alias Citne eadq Pmissa fusius
in se obloquente in diem hodiernam recte
Cadenq et devenienq Partibus ipsis utrisq
et quidq Gsis Thomae et Andrea Malisew
skie, Actt per eundq Gsum Thomam Malisew
ski fratrem natu majorem suo et fra
tris sui Nne pltor. Gsis Sophia Bethow
ska olt Gsi Adami Bogurski relicta
Conte Vidua Matre Thoma Filio Bogur
ski Citt per eandq Matrem suo et Filij sui
nne pltor Coram Judicio Pren Compa
renq et secum Judlter Controvertenq Qua
rum Partium Controversijs in Judm suum
inductis exauditis Juditium Officij Pren
Citnem Partis Actorae Parti Citt suum
ad Jdm pro Solutione Summae ad
Inscriptionem Authiam Anni 1750 edittt
decidendo dedit et Concessit prout Pren
dat et Concedit Pti utriq Dilationem
Communicationis Documentor mente
legis insequenq Querelar Crenq Capitt Plo=
cenq

E Matri

Plocen. Trnis Fa 2da prius vel prxus abhinc in Cro Plocen. Celebrand. producendor. con servando Trnum Ptibus memoratis eorusq in p allegatis Judiciis suis sine quavis ad Ctne comparendi paratum perem ptorium In Continenti M.R. G. Prdus Valen tinus Michalak de Pierszewo Authens et Juratus Palam rvit Quia ipse Ctnem litt sigillo pro Judiciis prsenti servienti edidit cum p fatto Citt ad Bona Ostrowy Feria 2da pt Ftm Visitationis G.V. Mariae prxa anno prsenti detulit exportavit posuit re liquit et depositione notificavit de quo prsens ejus Relatio.

Baniti Gsi Zglenicky per Gsos Naguszewskie.

In Trno hodierno ex adcitatione literali Crenti Capitt Plocen. ~~ac Capitaneus~~ tenoris sequentis: Onceptorius in Supre Bromirski Plo censis Plonsenti etc. Capneus. Vobis G.G. Martino Thomae Andreae et Fran ciseo Zglenickim de Personis Bonisq vestris gnaliter Omnibus Vigore Regio et nostra quae hac in Pte fungimur Capti Authe mandamus ut in Trnis Querelar Causarq Officij Judicijs Fa 2da prius prxus ve abhinc in Cro Plocen. Celebrand. pltor ac peremptorie Compareatis, ad Instan tiam Gsor Martini Naguszewski et Ma rianne Zglenicka Congum actt ~~et quid~~ Quivos et quid Cons in Assistentia Manti

nihe

Inhaerendo inscriptioni Authie Coram
actis Authis factae et recognitae Citant seu
potius ad Paratum Processum Para
tas Condemnationes adcitant id
pro eo Quatenus vos Summam Quin
gentorum Florenorum Polonicalium Actricem Con
sortem Jure Naturae respicientem per olim
vestri Parentem inscriptam una cum Pro
visione persolvatis Quare Citamini idque
ad videndum et audiendum vos ad Solutionem
supra expressae Summae una cum Pro
visione Sententiae Judicij nostri Stringi Solutio
nem injungi in Sublationem Processus
Poenas decerni, ac id quod Juris erit de
cidi et Sententiari Sitis Trno Parituri et
responsuri Datum in Castro Plocensi Die Se
cunda post Festum Visitationis G.V. Ma
riae proxima Anno Dni 1780mo Indiem ho
diernam recte Cadentem et devenientem Partibus
ipsis, Et quidem Gsus Martino Naguszew
ski et Marianna Zglenicka in vicem Coniu
gibus Actis, per eundem Gsum Naguszew
ski Maritum suo et Contis suae Nne pltem
et Gso Francisco Zglenicki Citato pltem Et
quoniam GG Martinus Thomas Andreas
Zglenicky Citati Pueri in Trno disparent et
se Condemnare permittunt, Proinde Pars Citata
Actis coram Judicio Officij Pueri pltem Compa
rens et Trnum eandem hodiernum per totum

Judicio

Judiciorum modernorum tractum legitime attentans
memoratos Citatos, ad Jus Juridice per MRPP
vidum Valentinum Michalak de Cierszewo
Authum et Juratum Tribus et ultra Juris
Formam vicibus Quatuor Clamatos et voca
tos non tamen Comparentes et hoc ratione
Solutionis Summae Dotalis Quingentorum Flo
renorum Polonicalium in lucro ulterioris for
tis faciendae Executionis alias in toto seu pro
toto lucro negotij sui Principalis admit
tente Judicio Officij Praesentis Judlter ac Officio=
se Condemnavit Condemnatque praesentes Ulteri
oraque sibi per Judm hocce ea in Causa fie=
ri et exequi postulavit per Judm Officij praesentis
Juri Communi Postulationique Partis Actae
ati licite annuendo Poenam Bannis legiti
me hac in Causa Obtentam, in vim ejusdem
lucri decrevit, praesentesque decernit, et ad pu
blicandam eandem Bannis Poenam su
prascriptae Mam Judtem addidit et deputavit
Qui Mlis Satisfaciendo Deputationi
suae a Judicio Officij praesentis habitae me
moratam Bannis Poenam, modo praemis
so Obtentam, ac ipsos met Citatos praesentes
in Termino disparentes, esse Bannitos Juri Com
muni Contrarios et rebelles hic in atrio
Stubae Judlis ac in Alijs locis Publica
tioni Solitis praesentes plurima Nlitate ad Jus

cia

cia moderna Forum q publicum con
gregata alta sua Praeconica et sonorosa
voce proclamavit publicavit et ad noticiam
omnium pro tunc praesentem in dubiam dedu
xit de quo praesentem idem Mlis eloco Publicatio
nis suum ad Judm rediens fecit Relatio
nem post quam Publicatam ut praemis
sum est Bannis Poenam Judicium Offi
cij praesentem profacienda Juxta praescriptum
Juris Communis ulteriori forti Executio
ne Gsum Burgrabium Cplocensem quem vis
qui prius requisitus fuerit facilius oc per
Ptem Actt Conduci poterit addidit et de
putavit Qui Gsus Burgrabius Crensem
Plocensem quivis exequendo munus Officij
sui parendo q a Judicio additioni praesentem
habitae eandem Ulteriorem fortem faciendam
Executionem ad primam Partis Acto=
reae requisitionem Deertiq praesentem extri
bitionem facere et per agere debebit
ac tenebitur, idq sub Poenis conq renitens
Officiales legitimis Rni sancitis in ~~Cons~~
continens MRni G. Providus Valentinus
Michalak de Cieszewo Authens et Juratus
palam vocat Quia ipse Citnem litt sigillo
Judicijs praesentem servienti edictt Conq praefatt
Citt ad Bona Strozecino Juxta datam su
perius in adictne positam Ao praesentem detulit

exporta

exportavit posuit reliquit de positione notificavit de quo praesens idem Mlis fecit Relationem.

Baniti G.G. Zglenicky per G. Naguszewski

In Trno hodierno ex adcitatione literarum Cron Capitt Plocens tenoris sequens Onuphrius in Sieprc Bromirski Plocens Plonscens etc Capitt Vobis G.G. Martino et Andreae Thomae et Francisco Zglenickim de Prnis Bonisq vestris gnltr obus vigore Regio et nostra qua hac in Pte fungimur Capitt authe mandamus ut in Trnis Querelarum Causarumq Officij Judicij Fra 2da prius proximiusve abhinc in Cro Plocens Celebrand prltr ac peremptorie Compareatis ad Instantiam G. Martini Naguszewski Actt Qui Vos Inhaerend Maaoni suae Authe factae Citat seu potius loco pagend executionis ad paratam Condemnationem adcitat pro eo Quatenus Vos Siliginis Hyemalis horetos tres mensurae Varsaviens atq salis aliquot vasorum per ot vestri Parentum in necessitates suas mutuo concredit breviq solvi et restitui declarat non restituistis Quare Citamini idq adsidend et audiend Vos ad Bonificationem praemissorum Sententia Judicij nostri stringi Bonificationem injungi ac id quod Juris erit decidi et sententiari Litis Trno paritusi et responsuri Datt in Cro Plocens Fra 2da pt Fm ~~Vg~~ Visitationis G.V. Mariae pxa Ao Dni 1780mo in diem hodiernam recte Cadens et

deveniens

deveniens Partibus Ipsis et quid G. Martino
Naguszewski Actor prlti et G. Francisco Zgle-
nicki Citto prlti et Quoniam G.G. Martinus
andreas et Thomas Zglenicky Citti Pseni
in Trno disparent et se condemnare pmit-
tunt pinde Pfata pars Actorea coram Ju-
dicio Officij Pseni prlti comparens et
Trnum eundem hodiernum pro totum Judicio-
rum modernorum tractatum letime attentam
memorati Cittos ad Jus Juridice per Mlem
Rni Gnalem Providum Valentinum
Michalak de Cierszewo Authum et Juratis
Tribus et ultra Juris formam vicibus
quatuor Clamatos et vocatos non tamen
comparentes et hoc ratione non extraditionis
frumentorum ac Salis in lucro ulterioris for-
tis faciendae executionis alias in toto seu pro
toto lucro negotij suj principalis admittente
Judicio Officij Pseni Judlto ac Officiose Con-
demnavit Condemnatq Pseni ulterioraq sibi
pro Judm hocce ea in Causa fieri et exequi
postulavit et Judm Officij Psmi Juri Com-
muni postulationiq Ptis actoreae uti lici-
te annuendae Poenam Baonis legitime hac
in Causa Obtentam in vim ejusd lucri
decrevit, Pseneq decernit, et ad publicandam
eandem Baonis Poenam supraseriam Mlem
Judicialem addidit et deputavit, qui
Mlis satisfaciendae deputationi suae a Ju-
dicio Officij Pseni habitae memorati Baonis

Poenam

Poenam modo promisso obtentam ac Ipsi met
Cittos praesens in Anno disparens esse Bani-
tos Juri Communi Contrarios et Rebelles
hic in Atrio Aulae Judicialis ac in Alijs lo-
cis publicationi solitis praesens plurima
Nobilitate ad Judicia moderna forumque
publicum congregata, alta sua praeconica et
sonorosa voce proclamavit publicavit
et ad notitiam omnium pro tunc praesens
in dubiam deduxit de quo praesens Jd Mlis
eloco publicationis suum ad Judicium re-
diens fecit Relationem. Post quam pu-
blicatam ut promissum est Baonis Poenam
Judon Officij praesens pro faciendae juxta praescriptum
Juris Communis ulteriori forti executione
G. Burgrabium Crens Plocens quemvis
qui prius requisitus fuerit faciliusve per
Ptem actoream conduci poterit addidit
et deputavit Qui G. Burgrabius Crens
Plocens quivis exequendo munus Officij sui
parendaque additioni a Judicio praesente habitae eandem
ulteriorem fortem faciendae executionem ad
primam Ptis actoreae requisitionem decrique
praesens exhibitionem facere et peragere de-
bebit ac tenebit idque sub Poenis contra
renitentes Officiales legibus Rni sancitis.
In Continenti MRG. P. Valentinus Michalak
de Cierszewo Authus et Jurat palam rvit quia
Ipse Citt literas sigillat pro Judicijs praesens serviens
edit conc praefat Cittos ad Bona Strozecino juxta dat
in adcitatione posit anno praesens detulit exposta
vit posuit, reliquit et de positione notifica
vit de quo Ipse Relatio.

Decretum Condescensionis inter Gsos Koskowskie

In Causis et Actionibus Juditiarijs infra scriptis binis prima quidem inter Gsum Josephum Koskoski Actis ab una, et Gsum Joannem Koskoski in herendo Maiorum suae coram actis Authenticis Regni factae vel faciendae ad Judicium officij praesens pte ab altera citto idq; pro eo quia ipse non sine magna sui Actis in Juria a plurimis Annis in Bonis Koskowo Bronisze, non tam Gerendo rej Economice causa verum lucri suj existens eadem substantia parilance se actis et ipse citto concementi uti fruendo pro re et comodo sui agros dictis Bonor Koskowo Bronoszewicze Eosq conseminando ac ex Illis frumenta varij Grani et seminis alibi venum evechendo inventarium locate ~~non~~ deperdidit subsequenti vero tempore Dum et quando reliquum Inventarij Localis pestifera lue ut pote Juventa et pecudes Pecora interierant ex quo praefata substantia ad ultimam ruinam vergi videbatur nullaq; spes ejusdem prestino statui Restituenda erat non coemptis Inventarijs et Juvaminibus in seminationes ~~de~~ perdidit subditos praefugavit ac tandem per suos ejusmodi progressus sentiendo altefatam substantiam causa suj magis ac magis collapsam esse ac se actis advenit cum Eodem compactum verbale renunciando cujuis

peticioni ea conditione ut suus actt Eadem Bo
na Koskowo Aprehendat Rem Economicam
Regendo inventarium in locum per ipsum
deperditi subplaeat, inivit quo facto, quando
quidem suus Actor fidendo amicitiae frater
nae nihilq' contrarij ab ipsos sperando insisten
doq' pro alegato cum pacto verbali ad memo
rata Bona Koskowo sese trantulit Juvami
na subditis proprio asse et notabili summa
coempta tradidit in seminationes per Ipsum
deperditas suo sumptu introduxit omniaq' iux
tu exientiam fundi rite comparavit con
tributiones varias ordinarias et extra Ordi
narias stante Revolutione in patria pro
prio asse persolvit ipse vero cernens alte
fata Bona studio sumptu et labore sui
Actt ad meliorem statum reducta esse
prae concepta quadam ergo se actt invidia
ductus Eundem actt tempore proxime messis
accedens de Ejusd Bonis expellere inventaria
sui actt propria in Ejusd Bonis detinere
fame macerare angeriare praesumpsit tum et
alias res ad Rem Economicam spectantes inter
cepit notabilia damna et Injuria sui actt
in fere ausus fuit insuper suum actt laesit
postposuit et licet suus actt quaevis Juris
litigia evitando solum modo fraternum
amorem aservare cupiens multoties ami
cabiliter respectu compensationis praemis
sorum Damnorum apud Ipsum requisiverit atta
men spreto amore fraterno magis ac ma
gis se actt Injuriare intendit nihilq' de

substantia

radicali sibi actt tribuere voluit pro his
itaq' Injurijs Damnis sibi actt per Ipsum
cittt Illatis praesens cittat ad videns et audi-
ens ipsum ad bonifacationem praetensionum
extraditionemq' Inventarior seu compen
sationem Eorq' sententia Judicij praesen stringi
respectu vero aliar praetensionum ex fundo
Bonor Koskowo pulilantium Condescensi
onem ad Eaq Bona Koskowo asignari caetera
pro causa praesens exientia cons ipsum decidi
statui et sententiari altera quoq' inter Gsum
Joannem Koskoski actt ab una et Gsum Jo
sephum Koskoski in praesenti Maoni suae authen
ticae factae ad officium Judicij praesens parte ab
tera cittt idq' pro eo quia ipse occupando sor
tem aequaliter tam se actt quam ipsum et
alios concernentem eandem substantiam
mobilem et Immobilem possidendo aedifitia
desolavit in seminationes deperdidit sumas
per se actt in deportationem oner exposi
tas non persolvit sumas vero a nonnullis
personis edocens documentis ex seque
stro cancellariae laevavit, sibi actt ex ead
summa aequaliter concernenti nihil quid
piam tribuit nec ad requisitiones amicabi
les exolvere curat tum equum sui actt propri
um ipsi ad profiscicendum Varsaviam
per nimiam laboribus macerationem
exhalare causa fuitt ad extremum boves
In iuvamen subditis fundo adjectos per Ipsum
tributos et per actt varijs rebus et paratis

pecunijs

pecunijs pacificatos indebite prætendit seq.
actt maiore sua coram actis authenq. Inter
posita indebite circumscripsit aliasq. In
Jurias et opressiones peregit quare citatisq.
ad videnq. et audienq. ipsum ad bonificationem præ
tensionum fundi sententia Judicij præsenq.
stringi in ordine præmissar. condescensionem
ad fundum Br. Koskowo Bronoszewicze asigna
ri ac id qd Juris erit decidi et sententiari
Alias citt. ejsq. præmissa fusius in se obloquen
tibus in diem hodiernam recte cadente et de
veniente partibus utrisq. et quidem Gro Jose
pho Koskoski actt. et citt. personaliter et Gro
Joanne Koskoski citt. et actt. per~~sonaliter~~
~~coram~~ Gsum Mathiam Starczewski Coram
Judicio præsenq. comparen. et secum Judicialiter controver
tenq. quarum Partium controversijs in Judicium
suum Inductis exauditis Judicium citt. Partium
utrarq. ad se pro subsequenda divisione ac
bonificatione protensionum tum aliar. circum
stantiar. sibi ab invicem edittas decidendo
siquidem causa præsenq. sine condescensione
decidi nequit igitur Judicium præsenq. neces
sariam esse condescensionem ad fundum Br.
Bronoszewicze Gr. Mathej Lisowski et Joan
nis Szczepkowski B.C.P. Captato tempore ad
invenit qui Gsi Bur. unius absentia non obstante
prævia de adventus sui tempestivæ faciendæ
avisatione mutuo partium sumptu condu
cendi condescensori comportationem docu

mentor

mentorum massam substantiae Paternae
et Maternae enucleent ejusque medientibus
summarijs conscribendis comportatis Bona
ex dividendis summas liquidabunt, liquidatas
ad schedas aplicabunt de omnibus et sin-
culis pretensionibus inquirentes investigabunt
inquisitiones sine cessitas postulaverit expe
dient Juramenta pro oportunitate negoti
tij attentabunt bonificationes pretensionum
quantum cui et a quo provenerit praestans
demandabunt calculum si juste debebitur
excipient poenas super quo interierit irroga
bunt terminos praefigent rigores decretorum
anectunt partesque in omnibus et singulis pre
tensionibus nihil intactum et irresolutum
relinquendo ad contenta terminorum Partium
Utrarque pro exigentia causae legis et Justitiae
pro Justoque et aequo dubiaque quaevis exolvendo
finaliter decident dijudicabunt et mode
rabunt cujus vel quorum decisioni partes utraque
parere et aquirescere ac Judicatum pati sub
Poena Banitionis illo in termino condescen
sionis super parte cum veniens publicanda
debebunt et tenebuntur luita poena simpli
ci Quatuor decem marcarum Polonicalium
Parti per partem contenxanda Judicio autem
ab utraque parte per medium ininstanti
juxta solitum Juris Communis processum
solvenda pro quo condescensionis termino

partes

partes quem voluerint et quos negotium
poposcerint atcitare adcitandi sub simili
rigore pœnæ Banitoonis super non comparen
~~te~~ extendendo comparere debebunt ac ~~com~~
~~p~~ tenebunt cum beneficio reciproce atcitaci
onis adcitandis permisso rigore quo supra
præcusto dito In continenti MRGP Valen
tinus michalan de Czerszewo Authen et Ju
ratt palam recognovit quia ipse citt literales
sigillatt pro Judicijs Pseny servien ædit cong
præfatos citt Et quidem cong Gsum Joannem
Koskoski ex pte Gsi Josephi Koskoski Feria
2da ante Fm Sanctæ Matgarethæ Virgi
nis et Martyris cong vero Gsum Josephum
Koskowski ex pte Gsi Joannis Koskoski Fe
ria 2da post Fm Visitatoonis Gloriosissimæ
Virginis Mariæ Utrasq ad Bona Koskowo
Bronoszewicze Anno Pseny detulit exporta
vit posuit reliquit et depositione notificavit
de quo præseny Jd Mlis fecit Relationem

Decrum Condescensionis Inter GG Gąsiorowskie et Zo
chowskie

In Causis et Actionibus Judiciarijs Infrascriptis binis
prima quia Inter GG Franciscum Gąsiorowski et ma
riannam Choinska Cingos et quia Cntem in assu
Ejusdem mariti Actt ab Una et GG Hiacinthum
Zochowski et Annam Krasniewska Invicem
Cingos et quia Cntem in assu itidem Ejusdem mariti
sui Inhæreni maini suæ Authe facti ad Judm
Officij Pseny Pti ab Altera Citt pro eo Quia
Ipsi stante Possessione sua sortiem Bon Cervan

Zum

suor Act hæredit, Tenutaria sæpes circa hortos
in Eadem sorte extanq Colligerunt, et Combusserunt
et alias in locum Combustum non locarunt oleratum
Brassicam et Canabes atq linum in Eadem quantitate
prout receperunt non Conseminarunt, alia vero ex herba
Conseminata non mundarunt. Agros ad Inseminandum
frumento non Coluerunt, et non totaliter frumento re
seminarunt, qm Majorem de integro circa Capissi
tam sui Possessionem cultum peratto recepto non
Coararunt et non Coluerunt, Stercora sui Act hæredit
in Campos suos hæredit vehere præsumpserunt,
Anseres et anates Ipsi per Act in fundo relicto non
extradiderunt, Currum nimis deteriorat ad utifruendum
Inepto sibi Act reliquerunt, in seminationes æsti
vales intempestive et non incultis agris Conseminarunt,
et ob hanc Rationem Vilissimum ex Crescere Causarunt,
Insuper Decimam ad Ecclesiam Parochialem ex ser
ta supra sero spectanq per Ipsos 3 4 mse 1 2 ad pacificandum
Coassumpto Ejus Ecclesiæ non persolvit, opponenq
Act circa præmissam injuriam Ipsi G de Krasnie
wskie Zochowska Censors Act Centem super aggre
dienq Domum Act propriam Eandem infestavit, aggra
vavit per Capillis arripuit, tum et Eandem Act maritum
læserunt diffamarunt improbabilia obiecerunt,
alias injurias et oppressiones Omnimodo Inquisi
tione probandum et deducendum peregerunt, Quare Citantq
idq ad ordinandum et audiendum Ipsos in tuo præmissorum ac pro
Contraventione Contractuum Pœnis puniri, Condnionem
ad fundum Bor Henrici Czerwonki in Ordine
Cognitionis deperditam Inseminationum assignari
bonificationem præstationum fundi injungi ac idq
Juris et Justitiæ erunt, decidi et sententiari. alteru
quoq Intus Gs Hiacinthum Zochowski et Annam

Krasnieuska Cingos et quia Centem in Assua mariti
Acto ab Una et GG Franciscum Gąsiorowski et Ma-
riannam Choinska in vicem Cingos et quia Centem in
Assua itidem mariti sui Inhaerendo Maioribus Coram
Actis Authis Dni facto ac Contractui Arendato-
rio ad Judnm Officij praesenti Pte ab altera Acto
idq pro eo Quia Ipsi dimissis Acto per Contractum
Tenutarium in Possessionem Tenutariam Sertibus
sup Bonis Korzybie Czerwonki Sit. nulla facta
in Eodem Contractu Arendatorio pro re Ipsi exceptio-
ne, pt inchoato per se Acto Ejusdem Sertis Tenutariam
Possessionem nen modo L Franciscum in aedificio
per Ipsi sibi sibi Acto dimisso, per se Acto locato ex-
pulerunt, et ejecerunt, idq aedificium in Possessio-
nem suam apprehenderunt, aim eodem aedificio per Tri-
ennium Commanserunt, verum etiam hortum cum Prato
in Possessionem sibi Acto perrecto violenti modo
receperunt, Usum fructum et Proventum ex Eodem
horto ac Prato injuste perceperunt, Insup in Aoprsenti
N Petronellam Krasnieuska servitia apud se
Acto Obcunae in aedificio per Ipsi occupato apud se
Conservare presumpserunt, causa fugae praedictae N Kra-
snieuska extiterunt, Deniq Salinas tres in Fundo per
Ipsi relicto et per se Acto Conservato violenti modo
receperunt, pro bove per Acto ad Coarandum Concesso
nullam recompensam sibi Acto praestiterunt, Sum-
mam Tricem florenorum Pot per Ipsi Acto G Gąsiorowski
a se Centis Acto mutuo Contracto exolvere nen curarunt,
penultimum per Ipsi G Gąsiorowski supraseram Acto Centem
in aedificio sibi Acto dimisso causa negotij sui adveni-
enti nulla ex ratione infestarunt, e Domo Eadem extra-
serunt, in Terram prolabi causarunt per G Gąsiorowska
Acto Centem tempore Certo, hortum Acto Tenutariae

Possessio

Possessioni subiecto aggressi erant, sup aggre
dienda supra facto Contem Acto similiter aggra
varunt, pro capillis arrepto crines evellere
p mam pserunt, Pugna Concusserunt, tunc q tem
poris se Acto laeserunt diffamarunt, honorem deni
grarunt, currum ex hortophorio de noviter Compa
rato acciperunt, sues Acto p prius in numero
quatuor ex pascuis ad nubilare suum depulerunt,
vix binas sues pt efluxum semi duor dier sibi
Acto dimiserunt, binas vro nulliter ad hortem
pas detinuerunt, se Acto summopere injuria
runt, tum alias ptensiones ex fundo pdicto
Bor emicanq bonificare non curarunt, Quare
litantq ad videndq et audiendq Ipso ad bonifica
tionem Omnium ptensionum sententia Judi
cij Officij pseng stringi Condnionem in Ordine
peragendq injungi, satisfactionem lui et aquo
pocnent, p standum demandari, in loco designa
to Condescensionis Inquisitionem excipiendq de
cerni, litis expensas refundendq declarari, Cete
raq qd Jus et aequitas poposcent decidi et sen
tentiari, alias litaonibus Ejusd pmissa fasciis
in se obloquenq In diem hodiernam recte ca
denq et devenienq Ptibus Ipsis utisq et quid
GG Francisco Zgiorowski et marianna Chwinska
invicem Congibus Acto et Acto p maritum suo et
Contis suae nomine pter et GG Hiacintho Zochowski
et Anna Krasnie tha Congibus Acto et Acto p Eundq
G Zochowski maritum suo et Ejusd Contis
suae nomine pter Coram Judicio pseng ac: Judm
litaones Ptium utrumq suum ad Judm sibi Acto
invicem respectu attentatar Violentiar ac boni
ficatione ptensionum ex sorte Bor Korzybie
Supra expressor.

Czerwonki emicanę edito decidendę Controversijs
Ptium suum in Judicio inducto Exaudito, Siquidem
Causa praesens respectu attentatae violentiae ex Te
nutaria Possessione Sortis in Bonis Korzybie Czer
wonki Sito pululanę suo in Judicio promovetur quae
sine Condicione decidi non valet Proinde necessari
am esse Condicionem GG Mathaej Krzyżkowski
et Mathiae Starczeski Burgrę loci praesenę ad
memorata Bona Korzybie Czerwonki Capta totam
pure Censent. Qui GG Burgrę unius aberenę non
Obstanę praevia de adventu sui tempestive facie
ndę a insatione mutuo Ptium sumptu Condu
cendi Condescensari, Contractum Tenutarium ac In
ventarium Status Injungent, de violentijs Inju
rijs Damnis Singulisq praetensionibus Ptium
utrarumq Inquirent, Investigabunt Inquisitio
nes pro oportunitate negotij expedient, Ju
ramenta Ubi necesse fuerit, excipient Pnas super
quo Interent irrogabunt, Trnos praefigent Ri
gores Decrorum annectent bonificationem
Praetensionum cui et aequo provenerit, praestandę
demandabunt, Ptesq in Obus et Singulis prae
tensionibus pro Justo et aequo ad contentum Trnorum
Ptium utrarumq finaliter decident disjudica
bunt, et noderabuntur cujus vel quorum Decisio
ni Ptes utraeq parere et acquiescere ac Judi
catum Pati sub Pna Dnis illo in Trno Conde
scensionis super Pte Contravenienę Publicanę
debebunt et tenebuntur, Justa Poena Sim
plici Quatuordecem marcarum Pati Pti pro Pte
Compensanę Judicio denique ab utraq Pte pro medi
um Sim stanti solito Juris Communis Processu

solvendę

Solvendae Incontinenti M. R. G. P. Valentinus
Michalak de Cierszewo Authus et Juratus
Palam nostri Quia Ipsi Cit. Literas Legitt.
pro Judicijs praesentibus servendis Edidit Cum praefato
Cit. utrasque ad Bona Kurzybie Czerwonki Fra
tres Zdupt. Fratrum Visitationis B. V. Mariae ad praesens
detulit exportavit Posuit Reliquit et de
positione notificavit de quo praesens Jus Mtis
fecit Relationem

Decretum Condescensionis Inter mm. Bromir
ski et Dobrsky

In Causa et actione Judiciaria Infrascripta Inter m. Josephum
Bromirsky Thesaurarium Prasnensem et Vice Capitaneum
Crenensem Plocensem actorem ab Una et m. Andream Dobrsky No
tarium Zawskrzensem Inhaerentem Contractui Arendatorio
Inter se actorem ab Una et Ipsum Cit. Pte ab altera Initio
et Confecto et maiori Suae ad Judicium officij praesentis Pte
ab altera Cit. idque ad Videndum et Audiendum Ipsos ad So
lutionem Summae restantis Quingentorum Decem florenorum
Pol. ex Summa majori Quatuor millium nongen
torum Quinquaginta florenorum Pol. per Tenuta Bo
drzdowo Triennali actorem provenientem per Sententiam
Judicij ~~pro~~ officij praesentis Stringi Solutionem Injungi
Litis expensas refundi ac id Quod Juniens decidi
et Sententiari Alias Actione Eadem Promissa Fusius in
se Obloquentem in diem hodiernam recte Cadentem et
devenientem Partibus Ipsis utrisque idque Coram Subdelegato
G. Mathia Mazowiecky Borgrabio Crenensi Plocensi in locum
m. Josephi Bromirsky Vice Capitanei loci praesentis
ad Causam praesentem assumpto et Quia Eodem m. Josepho
Bromirsky Vice Capitaneo Crenensi Plocensi actorem Pltem
et m. Andrea Dobrsky Notario Crenensi Zawskrzensi
Cit. et indicentem Pltem Judicium officij praesentis decrevit praesentis
decernit Quatenus Pars actorem doceat Pltem Cit. de Termino
et Contentis Actionis suae idque in instanti et Quoniam
Docuit inde Judicium ~~[illegible]~~ prosequi Jussit Jubetque praesentem
in Pro~~cedendo~~ Actione Foro Ultimo adinvento Partibus procedere
mandavit mandatque praesentem in procedendo decidendo
Partis actorem Termino Pti Cit. suum ad Judicium edicti Contro
versijs Partium Coram se Inductis exaudiendi Licet

Quinq m. vue Capitaneus loci pden pro solucone sum
me restanj Quingentor s, Decem flor Pot ex Denuto
Bd Dverdouo petulan Pten Ad eum ad Jud Con
venit d. Soluoner Eius Summe Instanto nean
Conclud it cum vers Sare Citta m Fundamento Te
nutarij Contractus in reparaconer Bd dict Dno
rdouo non postremas Summas exolutas esse In
stit et eo me in ordine Legis dationis fund Re
tencionum and exencionem ad pfatam Bona
Conclud it pinde Jud officij pden suspensio et
et negotij necessariam esse ad pfatam Bam Dverdo
wo Condescencionem Judicij aud Dn mathey knyght
usky et eiusq mis Lisowsky Burgrabior loci pden
uniuo absentia non obstante Captato tempore
prat tamen tempestiua Pluem auisacone Jud
adm venit quod Jud aud unus m. Jud ex suis Bur
grabiis a sua amq Pte Conducendus et Condescen
sumus Comparuerit ante omnia arend ad rj Con
tractus et Inventarij dor q Bd Dverdow a demanda
cit de statu dicte Bd reparacone vel desolacone
Authis auctis vel deperditis Jnsemmacionibus
quirend Jnuestigabit Jnquisicones Juratoriasq
necessitas poctulauerit expedier Bonificacionem
ommino q et Soluoner Summad si iuste peue
rit et Cui à Quo debebunt q tenq demandabit
Jurata ubi necesse fuerit eaq; pfat rigoresanne
cet Jnd, Actionem resolued et pter in mutuis
Pd Actis actibus p tmiis nichis Nihil in actum et
Jrresolutum relinquend et Exigentia Legis et Justi
tie decid et diffinicabit ac moderabitur cuius vel
Quod decisionis Partes vtroq; Parere et acquie
scere Judicatumq; pati id q sub Pena Bnis m
Casu Contrauentionis vlo in Jmo super Pte Con
trauenien publicane debebunt ac tenebunt
Lucta Pena Simplici Quatiens eam toties exacta Pd
Pti per Pten Compensanda Judicio vero perma
nabit Jmstanti sub Pena Bnis et Reparo Pe
voluend et negotium prosequerit ad citand ad
uersar vers sub Eod Quo supra Jngere Comparere
et Judicatum pati debebunt ac tenebunt Decer
nens Jngere Jncontinenti mlis R S P Valentinus
michalek Delegatus Auctus et Jurat

Rota

natam rit Quia Ipse Cit literat Sigillat
p Trnis pcez servien edit Cen pfat Citad Ba
krassewo Dra 2da pd Nr Visitaonis S. V. Mariae
Ao pcez detulit expertavit expertant posuit
reliquit et de Posione notificant de quo pcez
Ne mlis fecit Relaonem

Decrum Condnis Jnr Gnos Rudowski et Osie-
cki

In Causis et actionibus Judiciarijs Infrascriptis
bimis prima Quia Jnr Gnosum Simonem Rudowski
Bonor Tupadty tenutarium Possessorem Dnum tum
Leum mathiam Borunce Bonor Tupadty Subcitum
actor ab Una et Gnum Josephum Osiecki Dnum tum
honestum Josephum Ovillatorem Famulum necnon
Lvos Joannem Blaseum et Adalbertum subcitos
et Quia Subcitos in assa Dominor Inhaerenc Pro-
testaoni ac Visioni authe facto ad Jud m Ossi-
cij pcenc pte ab altera Cit idq pro Eo Quia ~~Vol~~ Ipsi et
pcipue ~~Quia~~ ~~et pcipue~~ ~~tu~~ Ipse Gnus Osiecki nonmodo Inventaria
ac Greges Ovium ultra Proportionem Sortis
Ipsi ex divisce Conservat nonnulla ~~demum~~ vero
a Vicinis in Conservationem aestivalem Inju-
ste Suscipere pcurrunt verum etiam Episcopi In-
ventarijs multa Damna in frumentis et Pratis,
vix non Quotidie Sibi actor Intulit et adusq
Infert Triticum ac Prata in Visione specificata
Compabulavit et Compabulationem Causa-
vit ~~Ipse~~ Vero Ovilator Prata et Pascua pro-
pter Pascendos Boves laboratiles reservata Gre-
ge Ovium Ipsius Domini deliberate de mane
Impulsa Compabulavit et Conculcavit aliasq
Injurias Sibi actor Ipsi Omnes Intulerunt
Citantur Igitur ad videnc et audienc

attentanc

attentandeq Ipsum vnum promissorum promissorum
violentiae Poenis tam Crumenalibus Quam Per-
sonalibus per sententiam Judicij praesentem puni-
ri Ipsum Quoq Dnum ad statuitionem Villatoris
et Subditorum Instantaneam praesumendae
de Ipsis Poenis adigi vnum vero Incontinentiae
Coruncae et ad requisitionem sui acto Satis-
factionis de Ipso praestare recusationis Seorsivas
Poenas super Ipsum Cito irrogari ac id Quod Juris
erit contra Ipsum statui Decerni et Sententiari [illegible]
[illegible]
altera Quoq Jmum Gnosum Josephum Osiecki
acto ab Una et Gnum Simonem Rudowski
Dnum tum Nlum Petrum Smiechowski Admi-
nistratorem ac Subditos de Bonis Tupadty
Et Quidem Subditos in assa Dni Inherenae Pro-
testaoni ac Visioni Coram actis authis Rni
facto vel faciendae ad Judm ipsum ple ab altera Cito
Quia Ipse in Una Villa secum acto Com-
manenae Damna plurima in frumentis
et Pratis Inventarijs Suis et maxime Sui-
bus libere in Campos absq Pastore per Ipsum
non Conservato a Capessita Ipsum Possessione
Intulit hordeum atq Pratum acto proprium
Compabulavit Insuper Pratum acto proprium
Confalcastrare demandavit et Bonificationem
pro Eodem nullam acto Tribuit agros Plurimis
in locis ad acto spectantes tam Ipse Dominus
Quam Subditi agris Suis appropriarunt
et Eosdem Coararunt Lsa vero agnes lanam
ex Quatuor Ovibus acto proprijs decerpsit
per Eandem decerptionem binae ovium exha-
lare Causa extitit ad extremum Visionem Quandam

[illegible]

Sup frumenta et Prata per Ipsum Dnum et Subditum
de nocte Compabulata Conducere Indebite praesumpsit aliasq
Injurias et Oppressiones. fusius Interrogatorijs exprimendas
peregit Poenasq exinde emergens Inse traxit pro Quibus
Citatur Idq ad videndum et audiendum Ipsum me praemissorum
Poenis Puniri in Ordine vero Ademptionis fundorum
Condnem ad fundum Bonorum Tupadty assignari Boni-
ficationem Damnorum Injungi litis Expensas Compensari
Caeteraq Causae praesens exigentia Cons Ipsum Statui de-
cidi et Sententiari alias Cionibus Eisdem praemissa fusi-
us in se obloquens in Diem hodiernam recte Cadens
et devenienti Plebus Ipsis utrisq Et Quidem Gso
Simone Rudowski Dno et Lso mathia Subdito actu et
Cito per Dnum suo et Subditi Sui nne pltter Gso Josepho Osie-
cki Cito et actu pltter Nli Petro Sniechowski Cito per Gsum
Simonem Rudowski ad objectas a latere Condemnationes
trinas Terres Plocens et Quidem Primam in Bilsko Fra
Secunda ante Fm Sanctae agnethis Virginis et Mar-
tyris scilicet Die Decima Octava mensis Januarij alteram in
Plocko Fra Secunda pt Dcam Rogationum Die vero Decima
mensis Maij Tertiam denique in Bilsko Fra Quarta ante Fm S.
~~agneth~~ Hedvigis Viduae Electae DEI. Die autem Decima Tertia
mensis Octobris has Omnes trinas in Ao Elapso 1779. ex
actu Gsi Norberti Jaroszewski et Felicianae Zakrzewska
Congum super Gso Josepho Osiecki vne non Solutionis Summae
Viginti millium Septingentorum Quinquaginta ~~Grossorum~~
novem Florenos Grossorum Viginti sex Polonos obtentos et Pu-
blicatos ad objectas Quoq Condemnationes binas et Quidem
Primam vne non Solutionis Summae primae Centum Quin-
quaginta Septem Tynos alterius Quinquaginta Quinque
Tynos Tertiae Quindecim aureorum hungaricatorum Quartae
Trium aureorum hungaricatorum atq Poenae luitae Trium
marcarum Polonos in Vigilia Festi Nattis Sancti Joannis
Baptistae 1768. Ao alteram Intuitu non Solutionis
Summae Quindecim aureorum hungaricatorum ac Poenae luitae

Trium

Trium marcarum Polon. Fra Quarta in Vigilia Fe-
sti Nattus S. Joannis Baptae scilicet Die Vigesi-
ma tertia mensis Junij 1773. Ao ex Pte mci
Petri Cieszewski Vexilliferi Chalicien. Super
Eccae Gsd Norberto Jaroszewski obicien. Utrasq
in Crd Plocen. In Vnis Satisfactorijs obtento
et Publicato Judm officij praesens Decrevit praesenq
Decernit Quatenus Ptes Eccae sub processu Cur-
sten. doceant se do loco stancae in stanti tan-
dem recedens Ptibus ab accessorio praesens Ptibus
in Causa praesens Judm officij praesens experi-
ri mandavit mandatq praesens in Experimento
Judm hocce Ciones Ptium utrarumq sibi ab
Invicem respectu attentatae Violentiae et adem-
ptionis fundorum Suam ad Judm editi de-
cidendae Controversijs Ptium in Judicium suum In-
ducto Exaudito Siquidem Causa praesens Inter Par-
tes Comparens non modo rne attentatae violen-
tiarum verum etiam ademptionis agrorum suo
in Judicio promovetur idcirco necessariam esse
Condnem officij Sui aut Gsorum Joannis Szczo-
pkowski et Valentini Strzeszewski Burgra-
biorum loci praesens Capitalis tempore cum Bona
Tupadty Censuit Censetq praesens Quod officium
aut Gsi Burgrabij unius absentia non obstante
mutuo ptium Sumptu praevia de adventu
Sui tempestive faciendae avisationis Condu-
cendae Condescensurum aut ex officialibus vel
Burgrabijs Conducendae Condescensurus de
Cunctis praetensionibus violentijs Injurijs Da-
mnis Inquiret Investigabit Inquisitiones
Expediet Juncta pro opportunitate negotij excipi-
et poenas super Quo interent irrogabit Rigo-
res Decrorum extendet praetensionum Cunctae
bonificationem Quantum Cui et a Quoque

neri

ꝓvenient Demandabit Nℓ̃ q̃ in Omnibus et Singulis ꝓtensionibus nihil Intactum et Irresolutum relinquens decidet Diffiniet Dirijudicabit et moderabit Cujus vel Loci officio aut Burgrabiorum decisioni Nℓ̃ Stareq̃ Rene et acquiescere ac Judicatum Pacti sub Rend Baonis alle in Pnd Condmis super Parte Contravenientes publicandi debebunt et tenebuntur Cuilibet Parti Pena Simplici Duodecim marcarum Polonicalium ꝓti per Nℓ̃m Compromissarium Judicio autem absentis ꝓte per medicum Jn Instanti Solita Juris Prandi Solvendi Jn Continente Nℓ̃ R.P. Valentinus michalum de Cuiavia Cuiavien Custos et Jurati Palatinatus Cuiavien Spes Actores ad Sigilla ꝓpria Judicij ꝓsentibus Jerolimo alias Corvo ꝓfato Scto retinenq̃ ad Bona Jupradicta Fra Jeronima ꝓ Jm̃ Visitatorem Ordinis Virginis maria ad ꝓsentes destinavit ꝓtulit posuit reliquit et de postea noto fecerit de Duo ꝓsentes Jpo mlt̃ fecit Relationem

---

Banita m. Zakrzewska per Penitentiarium Ridum Ko
zuchowski Praepositi Siejnien

---

Jnstanto Actore Judiciana Jnstrumenti Inter Jntiga
Dem Judicij officij Per eqm̃ dictatorem Jllustr Admo
Dum Andream Josephum Rouiszewsky Praepositum Siejnien
sem Nec Anastasium Jarnicky Archidiaconum Gnesn
ensem Decretorum Doctorem Vicarium Jnstituti Sacrae
Laustinen Rubricatum Viduam Jnhaerens meum
Curiae Actis Authi Rm̃ tum ac offate Traditionis ad
Judm̃ officij ꝓpter ꝓt ab altera Dis Jnt Jnjs adhaerens
et audiens Jn ad Diffinitivam Sententiam per Jn̄ ad Dem ꝓpositam per offm̃ Burgrabiorum
Plocen. in nov Jllti Admodum Rudiensem in Summis
Rotey et Integro Processu Causae offate Traditionis Spe
cificatae Traditae et per Jm̃ modo ulterius offate
Traditionem Violenti Studio Occupatae Sententia
Judicij Quam Stringi restitutionem Quinq Sortis

3

indilatam demandari ne vero cuius Sortis Traditie
vio lenter ni cuj Possessionem apprehensionis Si
quis sat nactus Ultus admos Rndi aut administra
Dris d Possessionem eius Traditam eam me aut Ar
tinuam De eadem Sorte expulsionis eiusdem Pos
sessionis Traditionem predictionis Penis distinctis
ad mentem legis multam d Ultra admos Rndus
aut ministros cuius Sortis Traditionem rein=
duere censeri litis expensas refundi Celebrary pro
Exigentia legis ac Justitie Statui d Sententiam
alias Cive eadem premissa fuisse in se obtinen
tibus Lecturam recitatam cadem d deveniens Ptes
Jon d Quid Paulke admos Rndo Joseph Resi
nensky Preposito d legis peritum aut per Sctiacinthum
Przepiorky M. Annam Kgsicka d M Petri La=
nensky Relicta Conte Vidua Cit pro Petro
Ludowsky d Cop Ludovicum Copiparum M.
Zakrzewska ab Jnsta Campanore in Jnstru
ctum negotium recedit d eundo condemnare
permittit prout de facto Pars aut Coram Judi
cio officij Dei Comparem d Jnuen eundo heri
ernum per totum Judicium d mediernum tractum
Hinc attenta memorata Cit ad Jus Jenidicia per
MR SP Valentinum Michalski delegatum
authum d Juratum authum d Juratum Tribunal
ultra Juris Formam vicibus Quatuor Clamat
d vocat non tamen Comparente nullius rem
Quidquid nis Jnstrumenti Traditam Dno Ludovico cum
Domibus de perceptis Proventibus Calculo deducendis
rne de eadem Sorte expulsionis d offre Tradito
nis eiusdem Jurisdictionis Renabitatis Palatinalis ad
eius Dnis suum negotij sui Principalis admit
tente Judicio officij Dei Judicem ac offre Condo
nandi Condemnandi Jesum ultionis dis per
Judicem hoc ea Jnstantiam d Legum Peta
tam d Judicium officij Dei Jure Communi
postulandis pro ad utilitate Annuens
Penam Trium Hinc Leuem Causa obtenta de
cernit Dei d decernit et ad publicandum Causa
Baronis Pronunciandum ordinem Judicii ad
dixit Deputatis Duobus milis Satisfaciendo de
putationi sua a Judicio officij Dei habita
Et sic hoc in loco ultimandis Sortis Finalibus cum indilatae
faciendis Executionibus

mensa d

memorat Bnis Pienam modo pmisso obtent
ac Jnmed Cit pnem in Tenu disparem esse Ba
nitam Juri Communi Contrariam et rebellem
hic in Atrio Stubae Judlis ac in Alijs locis Pu
blicaoni solitis pnem plurima nobilitate
ad Judicia moderna forq Publicum Congre
gata alta sua pconica et Sonorosa voce pro
clamavit publicavit et ad notitiam omnium
ptune pnem indubiam deduxit de quo pnem
Jdm mlis eloco publicaonis suum ad Judm
rediens fecit Relaoned Post Quam Publicatam
ut pmissum est Baonis Pienam Judm officij
pnem pfaciendae Juxta pnem Juris Com
munis Execuone G. BCP. Quemini Qui prius
requisitus fuerit facilius ve per Ptem actu Con
duci poterit addidit et deputavit qui G. BCPlocz
Quivis exequendae munus officij seu Parendae
additioni Judicii officij pnem habitae Eandem
executioned ad primam Ptis actu requisioned
Decrig pnem exhibitionem facere ac perage
redebebit ac tenebit idq sub Pienis Lone
remittentes offlis Legibus Rm Sanctis In
Continenti in RSP. Valentinus Michalak
delicrsseus Authus et Jurat Palaurrist Quia
Jpse Cit Literat Sigillat pro Judicijs pnem
serviens edit Cenae pfatt Cit ad Bae Rudowko
Tra Secunda pro Tra Visitaonis G.V. Maniae
Ao pnem detulit exportavit posuit reli
quit et de Posione notificavit de quo pnem
Jdm mlis fecit Relaoned Servatis ac de Jure
servandae Juris Gradibus

---

Banitus Infidelis Judaeus Hers Hetmieniak Judaeus Drg
p G Rozicki.

---

in Trow hodierno ex adcitt Literatt Crem Capitt Plocens
Cujus tenor sequitur talis Onuphrius in Siepire Bro
mirski Plocz Plone de Capitt Tibi Perfido et infideli
Hers Hetmieniak Judaeo Drobinen de Persona Bonisq
tuis Gnalter Omnibus vigore Regio et Nostra qua

hac in Parte fungimur Capitt Authe mandamus ut
in Trnis nostris Cry Capitt Plocy Perlter ac Peremptt
Compareas ad Instantiam Gri Stanislaj Rozycki Actt
Qui te Inhaerendo Scrō Certo manuali aliisq Docu
mentis Causam Pseny Juxantibus Citat seu Potius loco
Peragendę executionis ad Paratt Decrum Personalt
Comparitionis Paratq Condemnatt Supte obtentas et
Publicatt ad Citat idq ad videndę et Audiendę te ad Solutio
nem Summae Quindecim Aureorū Hungaricatt ex Sum
ma Majori Triginta Aureorū Hungaricatt provenien
restantis Una Cumprovisione ab eadē provenien Senten
tia Judicij Nostri Stringi Solutionem ejusdē Summae
nidilatt assagnari Satisfactionem Omnimodam
Decrō Personalis Comparitionis Injungi Poenas
in Sublationem Condnūm Super te Obtentar decerni
litis expensas Refundi ac idquod Juris erit decidi
et Sententiari Datt in Cro Plocen Feria Secunda ante
Fm S. Mariae Margarethae V et M. pxa Anō Dni
1780. in Diem hodiernam Recte Cadenę et deve
nien Partibus ipsis et Quidē Gro Stanislao Rozicki
Actore Prter et quoniam Perfidus et Infidelis Hers
Hetmieniak Citt presen interno Disparet et se Con
demnare permittit proinde Praefatt Pars Actt Coram
Judicio Officij Pseny perlter Comparens et Trnum
eundē Hodiernum per totum Judiciorū modernorū
Tractum Ultime attentans memoratt Citt ad Quo
Juridice pro Mlem Rni Gnalem Produm Valenti
num Michalak de Cierszewo Authum et Juratt
Tribus et Ultra Juris formam vicibus Quatuor
Clamatt et Vocatt non tamen Comparentem et
Hol Ratione non Solutionis Summae Quindecim
Aureorū Hungaricatt Una Cumprovisione ab

eadē

eadem provenientem in lucro Ultimarie fortis finalis ad in-
dilatam faciendam executionis admittendam Officio praesentem
Judicem ac Officioso Condemnavit Condemnatque
praesentem Ulterioraque sibi per Judicium Hocce eam
Causa fieri et exequi postulavit et Judicium Officij
praesentem Juri Communi Postulationique Partis Actoris
Uti licite Annuendam Poenam Banitionis in vim
ejusdem lucri Ultimae hac in Causa Obtentam
decrevit praesentemque decernit et ad Publicandam
eandem Baonis Poenam Supradictam Mlem Judi-
cialem addidit et deputavit Qui Mlis Satis
faciendam Deputationi Suae a Judicio Officij praesentis
habite memoratam Baonis Poenam modo quo Supra
obtentam ac ipsummet Infidelem Hetmieniak
Citatum praesentem in Trno Disparentem esse Banitum Juri
Communi Contrarium et Rebellem hic in Atrio
Aube Judicialis ac in Aliis locis Publicis solitis
praesentem plurima Nobilitate ad Judicia moderna forsque
publicum Congregatam atta sua Peonica et Sonorosa
voce proclamavit Publicavit et ad notitiam Omnium
protunc praesentem indubiam deduxit de quo praesentem Jdem
Mlis eloco Publicis suum ad Judicium Rediens
fecit Relationem Postquam Publicatum ut praemissum
est Banitionis poenam Judicium Officij praesentem
pro faciendam Juxta praescriptum Juris Communis
executione Gsum Burgrabium Cry Plocen quemvis
qui prius requisitum fuerit facilius ve per partem
Actoris Conduci Poterit addidit et deputavit qui Gsum
B. Cry Plocen quivis exequendo Munus Officij

Sui

Lui Parendoq additioni a Judicio Pseny habit eandem
Ultimariam fortem finalem ac indilatt faciendam
executionem ad primam Partis Actt requisitionem
decinq. praesens exhibitionem facere et Peragere
debebit ac tenebitur idq sub Paeni Cong Renitentes
Officiales ~~Cabitis~~ legibus Rni Sanctis In Conti
nenti Mlis Rni In Produs Valentinus Michalak
de Cierszewo Authtt et Jurat Plan Rvib Quia
Ipse adcilat Literatt Sigill p Trno Pseny Tervien
edidit Cong Effatt Citt ad Oppidum Drobin Do
mumq Citt ibid Citt Juxta Datam et Annun
in Citt ~~expressam~~ nocit detulit exportavit Posuit
Reliquit et depositione notificavit de quo
Pseny Idq Mlis fecit Relationem

Decretum Condevenionis Inter GG Petryhowskie Conjuges
et Szczutowskie

In Termino hodierno ex citatoribus Sette Castren Capitt Plocen
binis quar. tenor et q uidem primae Sequitur talis Omni
phrius in Sepres Bromierski Plocen Plonsen ac Capita
neus Vobis GG Catharinae Kaminska Ott G Bartholomaej
Sztutowski Relictt Conti Viduae matri, Michaeli et
Simoni Szczutowskiis filijs de Personis Bonisq vestris
q natter omnibus vigore Regio et nostra qua hac in parte
fungimur Capitt authe mandamus, ut in Trnis
Severelar Causarq Officij Judicijs tra id prius vel
proximius ab hinc in Cro Plocen celebrandis pro ter
thee ac peremptorie Comperiatis, Ad Instantiam
GG Adami Petryhowski et Cunegundis Pszczynska
Invicem Conjugum actt, Quis vos et quidem Consortium
assumanti sic In haerendo Pro omnibus obductoribus
Suis Coram actis authris Rni facti Citant, Seu

potius

sempotius ad paratt anteriores Ernos et Judicis
gradus paratt Decrum injunctae condnis ad Bona
Lisowo post translapsum terminum adutant idq pro Eo
Quia Vos et Signanter Vos GG Michael et Simon Szczutowsky
filij agros multis locis actt Consortis hereditt in Do
nis Lisowo major Sitt appropriastis, Sulcum unum
per actt Cultum et Siligine Conseminatum ad
actt Consortem Similiter Spectans coarastis et Secundo
rie Conseminastis, frumenta in post Excreta ex
Eodem Sulco Collegistis, possessionem praepedivistis per
inde Sulcu promissi Sterilisere abnegando Coa
rationem Causastis Circa promissam Injuriam actt se
se opponens disgustibus Satiastris dishonorastis,
actt in Campis praeventum Infestastis concutere alten
tastis primo Canem, Domus Custodem Canibus Suis
Concitastis, et ex morsu Canum Exhalationis Ejusdem
Causa Extistis, actt Circa promissam injuriam Sese
opponens formata exinde ad actt Invidia viam publicam in
Campis Bonor Lisowo obsedistis, obsessa Eadem via
oppressistis concussistis, in Terram protrudistis actt Con
sortem defendens Similiter concussistis, converberastis,
concussiones in obductione Specifica actt Inflixistis actt evivis
Sufferre attentastis et coram Varijs Personis Suum
malevolum Intentum propallastis, lesistis, dissamastis,
honorem et bonam famam Carpsistis, et detraxistis,
Irrealia obiecistis, vos vero omnes tam Suprascripta
Catharina Kaminska Mater quam et Vos filij pisum
Suorum actt proprium Summo ventu cum vestro pisomistam
accepistis usuiq Suo applicastis, Insuper Suos actt Sepissi
mis temporibus Varijs in locis Coram Diversis Personis
honorem nobilitarem prostituistis, Improbabilia cum
Summa honoris denigratione objecistis, Commina
tiones Varias propallastis, ad extremum aquam ex
puteo Villae Totius Communi haurire denega
stis prata confalcastrastis ad ores actt proprios
demessistis et usui Suo applicastis ac

alias

alias per multas violentias injurias et oppressio
nes Siti actt quotidie Intulistis Quare Citamini
Seu potius adcitamini ad videndum et audiendum Vos pro
Premissis Violentijs injurijsque Poenis tam Personalibus
quam Crumenalibus puniri Condescensionem iteratam
ad Bona Superius Expressa ratione agror actt hereditatis
appropriationis Coarationisque assignandum Censeri. li
tes Expensas per Vos Ex nomine Causatas refundi ac id quod
Juris erit decidi et Sententiari, Sitis Termino parituri et
Judicatur responsum Datt in Cro Plocen Fra eda pt Im Visita
tionis G V Mariae Pxa anno Dni [redacted] 1780. alterius
quoque Series est Talis Onuphrius in Siepre Bromierski
Plocen Plonscen ac Capitaneus Vobis GG adamo Petrijko
wski et Cunegundi Pessynska Invicem Conjugibus
de Personis Bonisque vestris gratter omnibus vigere
Regio et nostra qua hac in parte fungimur Capitt
authoritate mandamus, Ut in Terminis Querelarum
Causarumque Officij Judicijs Fra Eda prius vel proximius ab hinc
ni Castro Plocen Celebrandum pittes ac peremptorie Compa
reatis Ad Instantiam GG Catharinae Kaminska
Olim G Laurentij Szczutowski Relictt Contis
Viduae matris, Michaelis Simonis et Mariannae
Virginis Innuptae filiorum et Filiae Szczutowskich
actt Quicquid Vos et quid a Pa Indigendum Eadem de
Lege requisita Inhaerendo maiori ac alijs Querel
lis authe factt Citant, Seu potius ad Incidentiam
actoratus iam Se actt Instituti ad paratt Decrum
injuriae Condnis ad Ba Lisowo minora assignata
et nondum Effectuata paratque quosvis Terminos et
Juris gradus adictant, idque ad videndum et audiendum
Vos ratione appropriationis fundorum disarationis
metarum Suorum actt laesionis diffamationis, ac
aliarum Circumstantiarum Originalibus Terminis Com

prehensas

comprehensar penis ad mentem Legis puniri, Condemnationem ad Rena Lisowo minus iteratas, et pignorandi id quod Juris erit decidi et definitari Litis pantium et responsum partium Co Plenipotentiarum Die ante Im Sancto rettul proxima anno Die 1780. Jn Diem Laudi ornam recte Cadet et Devenit Partibus Ipsi utrique et quidem DD Adamo Petry Kowski et Cunegundis Zupska Jnvicem Conjugibus aut et Litt personarum eius et Jorum Litis sui nomine pretter et DD Catharina Kamińska Olim Laurentij Szczutowski Relicta Cessor Vidua et matre Michaele Simone et mariona Virginie Jmpubb filijs et Liliis Szczutowskich Litt et aut per eumq Michaelem Szczutowski filium et Fratrem suos et Suprascriptor Litt et aut nomine pretter Coram Judice pred Comparet et Serium pretter contro verter Quar partium Controverijs in Judm Suum productam Judicium Deinde adductationes partium utriusq respectu ademptionis fundor Jmaginationis metarum ac aliar Circumstantiar Terminis Comprehensar querion anteriori Decreto Judicij Sui Terra Dapt Dm Jnvocavit Quad tempus Litis Dilatorie mensq martij 1773tio anno per Eosdem obtinuerat Cassi et alteri parte ab altera in juncta Condemnationis ad Rena Lisowo cium non est Sortitum effectum ad vires Judm pleas in effectuationem Ejusdq Decreti iteratam Condemnationis adpredicta Rena Lisowo pauo DD Matheij Krzywkowski et Ejusd nominis Lisowski Burgrabior Loci pred tempore subsequendi ese adinvenerit, Qui Trini Burgrabij unius absentiam non obstare previa de adverten Cui tempestive faciendam notatione mutuo partium sumptu conducendi Condemnationis Comportationem Documentor Coram pred Eiusdem testium previjs summarijs per Cartas conscribendis Corporali Super realem Comportationem prestando Juramento demandandi sive demandabil Libris Comportatis de ademptione Jmaginationis Desolatione Differentijs Deperditione Jnsemmationum sive Earum auctione in prijs damnis Violentijs Jnquirendi Jnvestigaturi, aut Jnquirendi Jnvestigandi, Jnquisitores Juratorias Si necesse Exigendi Expediendi, Juramenta pro opportunitate negotij Exigendi, Calculum Disparationum videlicet reddendi, Jniungendi, Solutionem summar sive Deputationem Earum quidquid quanta ad cui proveniunt decidendi, et regulam anteriori Decreti into Exigendi

tur

Exequetur Partes in omnibus et Singulis petitionibus
nihil in actum et processum reliquendo finaliter pro
Justo et aequo Dijudicabit, ac moderabitur cujus
vel quor Decisione dari ac utrag parere et aequiescere
ac Judicatum pati subpena Bonis illo in termino con-
sentiendi Superparte Contravenientis publicandi debeat
ac teneabuntur Lecta siquidem Inatuer dictum mercatum
sub Partis per Partem Compensandi Judicio quoq Super medium
in Instanti debita Juris Communis praestandi pro quo
Condescensionis Termino Partes quas voluerint et nego-
tium poposcerit adducant, adductaq Sub Similis rigore re-
pareant et Judicatum pati antur Decreti Praedicto Re-
tiarii M.R.P. Valentinus Michalcik de Crespino
authus et Juratus palam Licet Juxta Instantiam
Literalem Sigillati pro Judicij Praedicti Sessionis Dicti
contra Spectabilem Civitatem ad Bona Lisowo Juxta Dat.
in Adiutationibus petitis Detulit Exporbavit petiit
Reliquit et de per ea notificavit de quo per
Ido Actum fuit Relatum

Decretum Remissionis ad Judm Trie Plurene Inter P.P. Tokarski
Dziwanowski et Krasnowski Lab.

1785 1787 1792 X In Termino Hodierno ex Actione Literali Civitatis Capitalis Plurene tenoris
Sequentis Omnipotentis in Supremi Brunswicki Plurene Plenitudine et Capitali
Tobiae Sui Thomae et Francisco Krasnopolsky de Persanis Domicilij Oestrin
gualter Omnibus Rigore Aequi et Juris qua hac in Parte fungimur Ca-
pitali Authe mandamus et in Trino Tribunali Causarum Actorij Judicij Ju-
Secundi primus vel primus ab hinc in Civitate Plurene Celebrandos pelli
as peremptorie Comparendo, ad Instantiam Sui Magdalenae Pauli
Tokarski Consanguineis primi de Pri Antonij Turnowski Secundi Ad pre-
sens voti Josephi Dziewanowski Civis Pri Josephi Obrebski Centum
Krasnowski ac Consortes Martini Actis qui vis et aequis Contestis in Actis
Matris Inharens Massibus Authore Facti ac alijs Deducendis
Causam praesens Juvare ad pareti Condemnationes Ius peragendo
Et ad finis petiti Antenatos Trino mediantes Ejus quos in Effectus
Adstant rog ad Petendos et Judicium non attento tam Decreto Con
descendendi in Fundo Dni Myszyno et Pumki Trie Ad pt Trini S.
Mathaej Apti 1750mo Ad per Dnm Burgli Civis Plurene cum Sum
ma Pura Actis injuria ac Lesione Juris naturae Suae Actis tale Actio
Civis Plurene Trie Secundo in Utylia Trinitatis Sti Joannis Baptae
Ad Sequens 1750 Oblatuad quantitas Antonium Turnowski ab Intesta
to Nuptiali cum lesione Juris naturae Subrogatum Causam Causa
cum Bonis Effectis ad Judm Trie Plurene Specij Districtus remittens Censen
Quietatione per P. Consequidem de Krasnowskie et

Judex Capitalis

Jus Capitale tam interesse quam quietatione per dictu Stum de Krasze
dettie Jurowska. De Summa dotali reliquid ac alijs Actibus
judicijs Confessionem in Scriptis Constituere Mapa Subitan
Plus ad Tribunal Regni Myszyne Semtli assignari quo vi Jmo
Confessionis Pti Actu Dotem Competens assignari bti Expensas
resolvi ac reliqua Juris cum debiti Pte pariteri et Respensum
Datu Jn Cio Plocens Fria 2da ante Jm S Margarethe Virginis
et Martyris 1700mo in Diem hodiernam rete Cadens et Decurs
ens Partibus ipsis ultrisque et quibus Sto Paulo Jotkarski et Mro
Magdalena Kraszewska Jnstam Congibus Actu per Stum Hyacinthum
Praepostki Jnscripti Plenten Sto Josepho Dziewanowski et Consorti
Di Krasznewska Congibus Josepho Obiegski et Clara Krasznewska
Jtio Congibus Jnstam Actu per S Hyacinthum Praepostki Jnscr
ptum Plenten et Sum SS Thomæ et Francisco Krasznewskie
Cttis per S Petrum Rudowski Judm Offij presens decessit presens
Decurrit Quatenus Comparens a Parte Cttis Sufficientius Jnstruc
bat Comparitionem Ratquis Sufficientius non inscribit Cum
tamen Pars Actorea Pti Cttam Processu Sufficienter Concludere
Jnsert, Quibus Judm presens Decessit presens Decurrit Quate
nus Pars Actu Dotem Pti Cttam de Sufficere et Una Con
victione in instanti, Si quis Pars Actorea Trinas Condemnatio
nes primam Jm Era pd Dm Oculi Dextrum 1757 Secundo Cinis
nes Jm, Alteram autem Feria 2da ante Jm Natlis S Joannis Bapte 1758vo
Jm, Alteram autem Feria 2da ante Jm Natlis S Joannis Bapte 1758vo
Ad Ea Dotalitium majens Resolucionis Remissionis ad Officia Executionali
in Loco Ultimanæ Sortis Secundæ Executionis, Tertiam quoque Feria
Secunda pd Dm Misericordias ed est Die Decima Mensis Aprilis
Ad num Curiæ Et Actione ad parata Processum meliorando Ejus
quevis defectus in Loco Ultimanæ Sortis finalis ac indilata Secun
Executionis Omnes vi Judicijs Officij presens Jnstæ Summæ Dotalis
de Bonis Paternis Actu Cedem Comparere ut pote Sexcentos Triginta
Jnstam Actu ab
Triam Typis et Scriptis Unius Contractu Sponsalitio Jnter Actu ab
Una, Alijs et alios Pte ab Altera Die Vigesima Quinta Februarij 1756to
Ad vi Myszyne Jnito et Confecto Apocrato non Solutionis ex Pte Su
prascripta Pte Actu Super Pti Cttis obtento et publicato reposit taliq
nando de Sufficienti Convictione Decurt Jgitur non attenta Contumacia
Partis Cttis Jurecita Parti Actoreæ negotium Judm Officij presens Jnduere
mandavit mandato presens in Inductione Negotij Decretum Actio
nem Partis Actu Parti Cttis ad ea ad parata Condemnationes loco per
agere, Executionis parata Anteriores Jnstas meliorando Easq quoad vis
Defectus dicti Controversijs Partium vi Judm Suum Inductio Causæ
Jnstam Pars Actorea Mannem vi Rusas vi Jnstis Communibus Jnstg
Jnstam Pars Actorea Mannem vi Rusas vi Jnstis Communibus Jnstg
Quoni

palam Rit Quia ipse. Edictaonem literalt Sigillatt p Trnio praesene Serviene edit Contra pfatt Citt ad Bona Myszyno. Siemki Juxta Datt Superius in Actione. pesitt Detulit Exportavit Posuit reliquit et depositione notificavit de quo praesene Je Mtis fecit Relationem.

## Decrum Condescensionis Jmr P. Bęski et M. Koziebrodzki

In Trno hodiemo ex actione literali Crenz Capitt Plocen cujus Tenor sequitur talis Onuphrius in Liepro Bromirski Plocen Plonsien et Capitt Vobis M Bernardo Koziebrodzki Subjudicij Trni Dobrinen Dno atq Lso Alberto de Bonis Praszewo Subdito Sylvar Custodi de Personis Bonisq Vris qualiter cbus vigore Regio et Nra qua hac in Pte fungimur Capitt Authe mandamus ut In Trnis Querelar Causarq Officij Judicijs Crenz Capitt Plocen Tra 2da prius aut proximius abhinc in Cro Plocen celebranq pltr ac peremptorie Compareatis ad Instantiam G Antonij Bęski Br Zakowo Praszewo Włodki et Falki Haeredis Actt Qui vos et Quiq Subditum in Assa Dni Inhaerenq Mandm ac Assso Aresto tum alijs documentis Causam Crenz juvanq Citat ceu potius ad paratt quosvis anteriores Trnos paratt Quaevis Decra Condnis paratq Condemnaonem in Trno Condnis sup vobis obtentt adcitat idq ad videnq et audienq vos ceu potius te M Subjudicem Dnum ad extraditionem unius pars Boum et equor cum Trahis Securibus ac alijs requisitt circa excisionem Virgultar in fundo Dictt Gankowice Actt proprio ex hij M Citt mandatt intercepti cum bonificaone Carentiae

Laboris

Labor Sententia Judicij Officij Fri Stringi Statui
tionem L Alberti de Bonis Krasewo Subditi pro
Sumenda de ipsis poenis rpta pacto violentiae
Succubitu Injungi Condnem in Ordine Executionis
anterioris Decri subalternarum Intuitu ademptorum
fundorum et aliarum Circumstantiarum Trinis orgibus
Comprehensarum ad Ba Krasewo Włodki ea
falki assignari in Sublationem Condemnationis
poenas sup vobis Irrogari ceteraq pro Causae
qualitate et Anterior Trinorum exigentia cum vos statuj
decidi et Sententiam Sitis pariturus et Ju
dicialiter responsuri Datum in Cro Plocen Fra
Qda post Fm Visitationis G V Mariae pxa
Ao Dni 1780 Indiem hodiernam recte Ca
dens et devenien ptibus ipsis utrisq et quid
G Antonio Bzeli Bor Jakowo et Alior Haerede
actu per G Valentinum Strzeszewski Inscriptum
Plentem M Bernardo Kowietrodzky Subju
dice Trri Dobrinen Citu et Indicen per Gm
Hyacinthum Przedpetsky Coram Judicio pren
Comparen et secum Judlter Controversen Quam
Ptium Controversijs suo Coram Judicio Inductis
exaudito Judm decidenq Adcionem actu Citu suum
ad Judm pro ademptione fundorum ac danq de
pcepto proventibus Calculo edito Quoniam An
terius Decr Injunctu Condnis ad Ba Krasewo
Włodki et Falki in Judicijs officij pren Fra
Qda pt Fm Scapularis Bmae Virginis Ma
riae Ao pxe elabso 1779 inter Ptes Comparen
emanatu suum non est sortitum Effectum Judicio

Judm pcens in Ordine Effectuationis Ejusq Decn
denuo iterat Condnem ad Fundum suprascripto
Bn Krasewo Wlodki et Falki GG Mathej
Przywkowsky Ejusq pnis Lisowsky Burgra
bior Loci pcen Captat Tempore adinvenit Qui
Gi Burgrabij unius absentia non obstan pcia
de adventu Suj tempestive faciend avisatione
mutuo Ptium Sumpta Conducend Condescen
sim Comportaonem documentor causam
pcen evincen pvijs per utrasq Ptes Conscri
bend Summarijs et median Jurat cup
Realem Comportationem pstand Com
probatione Injungent sive Injunget Quibus
Comportat de ademptione fundor Injurijs
damnis violentijs Inquiret Investigabit
regulam Anterioris Decri in toto exequetur
Ptesq in omnibus et singulis Pretensionibus
nihil intact et presolat relinquend pro
Justo et Equo finaliter decidet disjudicabit
ac ~~moderabit~~ moderabitur Cujus vel
Quor Decisioni Ptes utraq parere et
acquiescere ac Judicatum pati sub Pena
Bnis Illo in Imo Condnis cup pte Contra
venien publicand debebunt ac tenebun
tur Luita Pena Simplici Quatuordecim
marcar Kolon pti per ptem Compensand
Judicio Quoq uno per medium In Instanti

Sub

Rigore Pœnæ Bnis et Regro Pœna
lium extendendæ, solvendæ pro Quo Con
dnis Trnis ptes Quos voluerint et Nego
tium præsens poposcerint adcitent adcitanq
sub simili Rigore quo supra Compa
reant ac Judicatum patiantur decri præsen
vigore In Continenti MRG P valenti
nus Michalak de Cierszewo Cuthus et
Jurati palam rvit Quia ipsi ad Citt Literati
Sigill pro Trnis præsen servien edit
Cum præfati adcitt ad Ba Krassewo Pod
borne justa dati et Annum supra po
citt detulit exportavit posuit Reliquit
et depositione Notificavit de quo præsen
Idem. Mhis fecit Relationem.

Decretum Condescensionis Inter Mcum
Sutkowski et Gsos Charzynskie et Kwa:
symborskie.

In Causis et Actionibus Judiciariis Infrascri:
ptis Trinis, Prima quidem Inter Gsos Mar:
tinum et Josephum Charzynskie Laurentium
Unierzyski Ludovicum Gutkowski Sortium
super Bonis Kwasieborzyno Jeziorne Obli:
gati Possessores Actores ab Una et Mcum
Paulum Sutkowski Dapiferum Lucovien
et Gsum Albertum Ciecierski Inhærendo Ma:
nifestationi

festationi suae coram Actt Authenq Regni factae
ad Judicium Officii Praesenq Parte ab Altera Citt
idq pro Eo: Quia Ipsi et imprimis Ipse Gsus Ciecierski
stante Suorum Actt Gsorum Charzynskich Minoren:
nitate tenendo Eorunq Substantiae Universalem post
Parentes Ipsorum de~~volutt~~ relictt habendoq in Manibus
Suis Varia Documenta sibi Concredita Substantiam
tam Eorunq Gsorum Charzynskich quam aliorum
Cohaeredum elucidantia facta quadam cum Mio
Sutkowski Citt Combinatione ex Eisq Documentis
Obligationem certam Authenq Inveteratam ut
ab Ipsomet Citt Gso Ciecierski propallatt est in Actis
Authenq reperiri non valentem Eiq Mio Sutkowski
concredidit Ipse vero Mius Sutkowski quamvis pro
extraditione Ejusq Documenti per Eosq Gsos Charzynskie
et alios Cohaeredes requisitt fuerat tamen hocce Do:
cumentum extradere recusavit quin eo magis prae:
viso hocce Inveterato Documento Fundos in Eoq
Documento Specificatt ad Sortes Actt spectanq
ab aevo per Antecessores Actt Possessos in Posse:
ssionem Sui per vim apprehendit usus et Fructus
ex Eisq percepit non nullos ad praesens in Actt
Possessione existenq apprehendere curat Damna
permulta in Eisq Possessioni Suorum Actt Sub:
jectt Agris non modica peregit pascua libera Eisq

Actt

Actt denegavit Aliasq plurimas Injurias et Oppres:
siones Sibi Actt causavit ex Subdita quadam de Eodem
Fundo per Ipsius Mci Sutkowski antecessores ad Bona
Lempino Acceptt et Ibidem locato usum percepit et ad hocce
tempus percipit Quamobrem Cintantur ad videndum et
audiendum Ipsum Mcum Sutkowski ad Comportationem
prædicti Documenti Suorum Actt Gsorum Charzynskich
proprii et Sententiam Judicij Officij Præsentis Stringi:
Quo comportt Extraditionem Ejusdem pro re Gsorum Cha:
rzynskich injungi Agros seu Fundos ademptt in
Possessionem Suorum Actt dimittendum censeri Bonifi:
cationem per actt Injunriarum et prætensionum de:
mandari Eundem Subditum seu post Eundem Successore
in Bonis Lempino existentem Una cum Cadentia
Laborum provenientem extradendum decerni Pœnas tam
Super Gso Ciecierski pro Eodem Subdoli Processu quam
super Ipso Mco Sutkowski pro præmissis Omnibus
et Aliis Ipsi suo in tempore in hocce Negotio ex:
primendum extendi Cætera pro Causæ exigentia cons
Ipsos Statui: Altera quoque Inter Mcum Paulum
Sutkowski Dapiferum Lucoviensem Bonorum Lem:
pino cum Attinentem hæredem Actt ab Una et Gsos Jo:
sephum et Martinum Charzynskie Laurentium Unie:
rzyski Ludovicum Gutkowski Ignatium et Joannem
Fratres inter se Germanos Patruos et Nicolaum Fi:
liastrum Kwasiborskie Adalbertum Chycewski
quorumvis Nominum Lutomirski Wilamowski et
Mariannam de Lutomirskie olt Gsi Zoltowski
relictt Viduam Contem atque Joannam de Goscynskie

olt Gsi

olt Gsi Stanislai Kwasiborski relictt Contem Viduam
Matrem Paulum tum Rosaliam Gsi Caroli Turski
Josepham Gsi Antonij Gutkowski Contes et Mariannam
Virginem Innuptam Filium et Filias Kwasiborskie
Casimirum olt Joannis Franciscum Andream Thomam
et Martinum olt Alberti Filios Fratres Inter se Pa:
trueles ‡ Bonorum Kwasiborzyno Jeziorny, Parchacze,
Pawłaki, Karwonie quorunq Titulo Possessores et quidq
Assistentia Indigenq cum Eadq de Lege requisita Inhæ:
rendo Mãoni coram Actt Authenq Regni factæ vel faciendæ
ac Aliis Documentis Causam præsenq juvantibus ad ~~[illegible]~~ Judn
Officij Præsenq parte ab altera Citt idq ad videnq et audienq
Ipsos ad Instantaneam reproductionem Jurium et Do:
cumentorum vigore quorum Sortium Bonorum Kwa:
siborzyno, Jeziorny, Parhacze, ~~Pawłaki~~ Pawłaki, Possessioni Insi:
stunt Sententia Judicij Officij Præsenq Stringi. Quibus
reproductis ad Levationem Summarum quæ et
quantæ ex Documentis apparuerint et Cui Juste
debebuntur addigi Dimissionem harumce Sortium
seu potius Condescensiones de Eisq Assignari Boni:
ficationem deperditt Inseminationum præstanq Sen:
tentiari Calculum reddenq Injungi Pœnas ratione
disarationes Metarum Agros Sui Actt hæreditt in
Possessione ~~Vestri~~ Ipsis extanq ab Agris ~~Vestris~~ Ipsis Hæreditarijs
distinguentium et dividentium super Ipsis irrogari
in Ordine vero peragendorum præmissorum Con:
descensionem Officij Suj ad memorata Bona Kwa:
‡ tum Evam olt Thomæ Filiam Virginem Innuptam z Glinicki siborzyno
nec non Ipsorum Maritos.

sięborzyno cum potestate transferendæ de Bonis ad
Bona Jurisdictionis assignari refusionem Litis
Expensarum demandari ac Ea quæ Juris et Justitiæ
erunt Statui et Sententiari. Tertia deniq Inter Gnos
Jacobum Girzenski et Rosaliam Kiełbowska olt Fran:
cisci Filiam olt vero Gsæ Agnethis Kiełbowska Gsi
Joannis Lutomirski Contis Ejusd olt Francisci Sororis
Germanæ Sororinem Invicem Conjuges et quid Assistentia
Indigens cum Eadem de Lege requisita Actt ab Una et
Mcum Paulum Sutkowski Dapiferum Lukoviens
Inhærendo Documentis Causam Præsens Juvans
ad Judicium Officij Præsens parte ab altera Citt ad
videns et audiens attentandumq Ipsum ad Solutionem
Summæ Ducentorum Florenorum Poltt modo Obligatt
per olt Mcum Martinum Gołynski Venatorem Terræ
Ciechanoviens super Sorte Bonorum Kwasięborzyno,
Parchale nunc Ipsius Hæreditt olt Gsæ Agnethi Kieł:
bowska pro tunc Gsi Joannis Lutomirski Conti Steri:
liter fatis cessæ Inscriptæ in se Contem Actt modo
Successivo Cadentis per Sententiam Judicij Officij
præsens Stringi in ordineq dimissionis Ejusdem Sortis
Condescensionem ad prædictam Sortem Assignari
ac Id quod Juris erit contra Ipsos statui et Sententiari
Alias Cionibus præmissa fusius in se obloquens
In Diem hodiernam recte Cadens et Deveniens
ptibus Ipsis utrisq et quid Gsis Martino et Josepho
Charzynskie Laurentio Unierzyski Ludovico
Gutkowski Actt et Citt per Gsum Valentinum
Strzeszewskie Inscriptt Plentem Mco Paulo
Sutkowski Dapifero Lucoviens Citt et Actt per

Gnosum

Gsum Valentinum Strzeszewski Inscriptum Ple:
nipotentem Mco Paulo Sutkowski Dapifero Luko:
vieng Citt et Actt per Gsum Stanislaum Turowski In
scriptum Plenipotentem Gso Alberto Ciecierski Citt
per Gsum Chrysostorum Zielinski Inscriptum Pleni:
potentem Gsis Francisco Andrea et Martino ac Tho:
ma Fratribus inter se Germanis z Glinickie Citt per
Eund Gsum Franciscum z Glinicki suo et Fratrum
suorum Nomine personaliter Gsis Jacobo Gizienski
et Rozalia Kiełbowska invicem Conjugibus Actt et Citt
per Gsum Petrum Rudowski Inscriptum Plenipo:
tentem Gso Nicolao Kwasiborskie Citt per Gsum Valen:
Strzeszewski Quo ad Actoratum Gsorum Charzynskich
et Unierzyski contra Mcum Sutkowski Institutum
Judicium Officij Praesenq decrevit praesentibusq de:
cernit Quatenus Jd Gsi Charzynscy et Unierzyski
doceant Mcum Sutkowski de Termino et Contentis
~~ratione~~ Citationis suae idq in Instanti Docuit pro:
sequantur in Prosecutione Judicium Citationes Trinas
Partium suum ad Judicium respectu ~~exemptionis~~
~~Bonorum~~ exemptionis Sortium Bonorum Kwasię:
borzyna, Jeziorki, Parchacze, Pawłaki, Karwaki ac
respectu aliarum Circumstantiarum editt deci:
dendo Controversiis Partium suum in Judicium
Inductis exauditis Siquidem Causa praesens sine
Condescensione decidi non valet Jd circo Necessariam
esse Condescensionem ad Bona Kwasiborzyno ac
alia superius expressa Officij sui Captato Tem:
pore adinvenit Quod Officium Unicus absentia
non obstante mutuo Partium sumptu praevia

de Adventu

de Adventu sui tempestive faciendo denunciatione
Conducendum Condescensum Comportationem Docu:
mentorum ad Causam praseng spectantium Jn:
junget de Ademptione Fundorum Violentijs
Injurijs Damnis Curichsg prætensionibus Jnqui:
ret Jnvestigabit Documenta Comportata Discutiet
Jnquisitiones Juratorias expediet Juramenta pro
Opportunitate Negotij excipiet Calculum si juste
debebitz demandabit Satisfactionem Omnimodam
Quantum Cui et a quo provenerit prastandam Jn:
junget Solutionem Summarum Cui et a Quo com:
petierit adjudicabit Pœnas super Quo intererit dei:
det, Terminos prasfiget Rigores Decretorum extendeng
annectet Partesg in Omnibus et Singulis Prætensio:
nibus nihil intactum et Jrresolutum relinquendo
finaliter pro Justo et aquo ad Contenta Terminorum
Partium et aditandorum disjudicabit deindet et Mo:
derabitz Cujus Officij aut Unius ex Officialibus De:
cisioni Partes Utreg parere et acquiescere ac Ju:
dicatum pati sub Pœna Banitionis illo in Ter:
mino Condescensionis super Parte Contravenieng
publicanda debebunt et Tenebuntz Cuita Pœna
Simplii Quatuor Decem Marcarum Colo
Parti per Partem Compensang Judicio autem
per Medium in Jnstanti ab Utrag Parte solvendg
pro Quo Condescensionis Termino Partes quos
voluerit et quos Negotium poposcerit aditent adi:
tandi reciprocos Terminos Jnstituant Omneg sub
simili Rigore Pœna Banitionis Comparcant et Ju:
dicatum patiantur. Jn Contrarium Mtis Rõ Gtis

Providus

Providus Valentinus Michalak de Cierszewo Authens et Juratt palam Recognovit, Quia Ipse Citationes literales Sigill pro Judiciis praesens servien edittt cons praefatt Citt et quidem ex Parte Gsorum Charzynskich ac aliorum cons Mcum Sutkowski ad Bona Lempino cons Gsum Ciecierski ad Bona Lempinko: Jam vero ex Parte Mci Sutkowski cons Gsos Charzynskie ac alios ad Bona Kwasigborzyno Deniq ex Parte Gsorum Gizenskich ac Aliorum cons Mcum Sutkowski ad Bona Lempino Omnes Feria Secunda post Festum Nativitatis Sanctae Joannis Baptistae proxima Anno praesens detulit exportavit posuit reliquit et de Positione Notificavit De quo Praesens Idem Ministerialis fecit Relationem.

---

Banitus G Leszczynsky p G Strzeszewski

In Trnis hodierno ex adcione Literatt Crem Capitt Plocen cujus Tenor sequitur talis Onuphrius in Sieprc Brominsky Plocen Plonsen etc Capitt vobis NN Alberto Parenti et Josepho Filio Leszczynskim de personis Bonisq vris gnaliter omnibus vigore regis et Ntra quatenus in pte fungimur Capitt authemandamus ut in Trnis Querelar Causarq Officij Judicijs Fra Secunda prius et proximius ab hinc in Cro Plocen celebrandis pltr ac perem ptone Compareatis ad Instantiam Gi valentini Joannis Strzeszewski B C Plocen

Actt

actis Qui vos in hierenq documentis causam
prenq suffraganq ac Offo a resto sup re
bus e jusq G. Josephi Leszczynski e quisq
ac Inventarijs propria sui Cura elabo
rati apud te Parentem G. Albertum
Leszczynski per actis Offie Imposit et
authq per mlem rgnit Citat ceu po
tius ad parati anteriores Tmos parati
Decr Injunctis Solutionis summae Cen
tum Sex Florenq in ante acta Caden
tia Judiciar prenq Lati parati Maonem
de Contraventione Ejq decro facti ad
Citat Jdque ad videnq et audienq vos
et quidq te G. Albertum Leszczynski
Parentem ad Solutionem pmissae
Summae Centum Sex Florenq Rott
cum provisione ab actu Scripti in
rem sui actis ~~dati~~ per te Citt Filium
~~pueniens~~ dati provenienq una cum
Lucta Poena Septem marcar Rott
Eoq decro adjudicati ex Eisq rebus
Inventarijs ac Equis apud te existen
tum Extraditionem framea Ptio ac
valoris ad minimum numeranq tres
aureos hungaricati per Sententiam
Judicij prenq Stringi seu detentionem Eatq
rer

rem tibi parenti Injungi Penas pro Con
traventione Decreto adjudicari adjudicat
ad te G Parentem regulari Satisfacti
onem omnimodam sibi actum determinari
cetera pro Causae praesentis exigentia cum
vos statui Litis pariturum et respon
sum datum in Loco Plocensi Fra Secunda
post Festum Visitationis G V. Mariae praesen
tis Dni 1780. Indiem hodiernam recte
cadentem et devenientem partibus ipsis et quibus
G Valentino Strzeszewski B.C. Plocensis
Actum pltr. et G Alberto Leszczynski
Citt. et Indicem pltr. et Quoniam G
Josephus Leszczynski Filius Citt. praesens in
Termino disparet et se condemnare per
mittit proinde praefatum Pars actum coram
Judicio officij praesentis pltr. comparens
et Tmam eundem hodiernum per totum
Judiciorum modernorum tractum ultima
attentans memoratum Citt. ad Jus Ju
ridice per MRG Providum ~~Paulum~~
Valentinum Michalak de Cierszewo
authum et juratum tribus et ultra
Juris formam vicibus Quatuor Cla
matum et vocatum non tamen comparentem
in Lucro ultimariae fortis finalis ac
Indilatae faciendae executionis In Negotio
vero

vero principali in Lucro solutionis sum
mae centum sex Florenorum Rott cum provi
sione provenientium tum Luitae poenae septem
marcarum Polonicarum extraditionisque framae va
lens Trium Aureorum Hungaricalium tum
decernendae poenarum ipsa contraventionis
Decreto alias in toto seu protocollo Lucro
Negotij sui principalis admittendum Judi
cio officij praesentis Judicialiter ac officiose condem
navit condemnatique praesentis alterioraque
sibi per Judicium Locae eam causa fieri et exequi
postulavit et Judicium praesens Juri Com
muni postulationique Partis Actoris ati
licite annuendae poenam Bonis in vim
ejusdem Lucri Litterae hac in causa obtentae
decrevit praesentis decernit et ad publicandam
eandem Bonis poenam suprascriptam Mtem
Judicialem addidit et deputavit qui Mtis
satisfaciendae deputationis suae a Judicio
officij praesentis habitae memoratae Bonis
poenam modo praemisso obtentae ac ipsis
met G Josephum Leszczynski citatum praesentis
in Termino disparentem esse Banitum Juri
Communi contrarium et rebellem
hic in Atrio Stubae Judicialis ac in aliis
locis publicationi solitum praesentis plurima
nobilitate ad Judiciam moderna forma quae

publicum

publicum Congregatt alta sua pronunciat
sonorosa voce proclamavit publicavit
et ad notitiam omnium pertinere praesentem
in dubiam deduxit de quo praesentem Jus Mtis
e loco publicationis suum ad Judicium redi
ens fecit Relationem. Postquam publi
catt ut praemissum est Bnis poenam
Judicium officij praesentem pro faciendo justa
praeterum Juris communis executione
G B Crem Plocen quamvis qui prius
requisitt fuerit facilius ve per Ptem
actt conduci poterit addidit et deju
tavit qui G B Crem Plocen quivis
satisfaciendo muneri officij sui parendo
additioni a Judicio officij praesentem habitt
dandae fortem finalem ac Indilatt ~~faci~~
~~endo~~ executionem ad primam Ptis
actt requisitionem decrig praesentem exhi
bitionem facere et pagere debebit
et tenebitur Idq sub poenis Cong rem
tenentes officiales Legibus rm sanctt
~~cum comparen~~ In continenti MRGP
Valentinus Michalak de Cierszewo Au
thus et Jurat palam rvit Quia Jus
Citt Litt Sigitt pro Judicijs praesentem servien
editt cong praefatt Litt ad Ba Wiechciewo
sup rebus G Josephi Leszczynski justa
datam superius in adcione positt detulit
exportavit

poenit reliquit et de positione Notifi-
cavit de quo praes. ~~est ejus relatio~~ ~~de Mlis fecit relatio~~
~~tio rem~~ est ejus relatio

Decretum Condescensionis Inter Gsos Malano-
wskie Lukinskie Notarios,

In termino hodierno ex adcitatione Literali Castrensi
Capitaneali Plocensi Cujus tenor Sequitur talis
Onufrius in Sierpe Bromierski Plocensis etc Ca-
pitaneus. Vobis Gsis Stanislaus Lukoski alberto
Lissoski Jacobo Malanoski tum Luciae de Malano-
ski, Gsi Valentini Malaski Consorti et honesto Lau-
rentio Gasiecki de Personis Bonisque vestris
Generaliter Omnibus vigore Regio ac nostra qua
hac in re fungimur Capitaneali authoritate man-
damus, ut In terminis Quaerelarum Causarumq
Officij Judiciis Feria Secunda prius vel proxi-
mius ab hinc in Castro Plocensi Celebrandis per-
sonaliter Peremptorieque Comparentis. Ad Instan-
tiam Gsi Francisci Uminski Actoris, qui vos et quidem
Maritalem in assistentia Mariti Inhaerendo Do-
cumentis Causam praesentem Suffragantibus, Citat
Seu potius ad paratum Decretum injunctae Condescen-
sionis paratosque quosvis Terminos et Juris gradus
et hoc loco per agendae Executionis ad paratam
Condemnationem adcitat, Idque ad videndum et audien-
dum Vos meliorata Regula Decreti injunctae Con-
descensionis ad Levationem Summarum tam per
Gsum Stanislaum Lukoski in Obligationem
Sortium in Bonis Zoltowo Luki et Zeyadtip
Expositarum quam per ~~Eund~~ Gsum Lukoski
a variis Creditoribus Contractarum mediante
Sententia Judicij Officij praesentis Stringi re-
spectu

spectu vero Deperditionis Inseminationum ab desolationis
Aedificiorum Condescensionem Iteratam ad Bona Zoltow
Luki et Zegadty assignari poenas in Sublationem
processus, a Pro Contraventione Decreti Instan-
tanee Irrogari ac id quod Juris erit decidi et
Sententiari Sitis parituri et responsuri Datum
in Castro Plocensi Feria Secunda post Festum
Visitationis Bmae Virginis Mariae proximo An-
no Domini 1780. Indiem hodiernam recte Candem
et Deveniend Partis Ipsis utrisque et quidem
Gso Francisco Uminski actore personaliter Gsa
Lucia de Malanoskie Gsi Valentini Maluski Si
in vivis extat Consorte In assistentia Gsi Jacobi
Malanoski Citata et Indicente Personaliter
et Gso Stanislao Lukoski Citato Personaliter
Gso Jacobo Malanoski Citato et Indicente Per-
sonaliter Gso Laurentio Gozsiecki Citato et In-
dicente per Gsum Jacobum Malanoski ad obje-
ctam a latere Condemnationem ex parte Gsae
Luciae Malanoska Gsi Valentini Maluski Si
In vivis extat Consortis in Fundo Bonor Luki
Zoltowo et Zegadty in Termino Condescensionis
Feria 4ta post Dominicam Exaudi proxima Die
Decima Mensis Maij Anno Currenti agitata Su-
per Gso Francisco Uminski ratione Contraventio-
nis Decreto Expulsionisque De Sorte Traditas ac
decernendarum Poenarum obtentam et publicatam
Actisque Praesentibus Sabatho intra octavas Festi
Sacratissimi Corporis Christi Domini Anno praesen-
ti obtatuatam Judicium officij praesentis De-
crevit praesentibusque decernit Quatenus Gsus
Franciscus Uminski doceat de Loco Standi Judi-
cium praesens declarant declaratque ~~Praesentibus~~
Siquidem haec Condemnatio in Eadem Causa est ob-
tenta. Idcirco Judicium hocce Eadem non posse

nocere

nocere quinimo Eundem Gsum Uminski habere Lo-
cum Standi Sententiari Sententiatque praesen-
tibus Decidenda adcitationem Partis actoreae
Parti Citatae Summam Judicium pro Levatio-
ne Summarum in Obligationem Sortium Bonor.
Zoltowo Luki expositarum ac bonificatione de
Perditarum Inseminationum Desolatorum aedi-
ficiorum aeditam quoniam anterius Decretum
Injunctae Condescensionis ad praeallegata Bona
Zoltowo Luki Inter praemissas Partes Emana-
tum Suum non est Sortitum Effectum, pro In-
de Judicium praesens necessariam esse denuo Itera-
tam Condescensionem ad Eundem Eorundem Bonor.
Zoltowo Luki Ligadty Gsor Petri Rudoski et Jo-
annis Szczepkoski Burgrabiorum Loci praesentis
Captata tempore ad Invenit Qui Gsi Burgrabi A-
nius absentia non obstante mutuo Partium Sum-
ptu, Praevia de adventu Sui tempestive faciendae
Denuntiatione Conducendi Condescensuri Compor-
tationem Documentorum Causam praesentem Evin-
centium Per Summaria Conscribenda praevia Super
Realem Comportationem, Horumce Documentorum
Juratoria Comprobatione per Partes praestanda de-
mandabunt Sive demandavit Quibus Comportatis
Liquidationem Summarum ac Solutionem Earum, Quae
et quantae ac Cui provenerint Injungent aut Injun-
get regulam anterioris Decreti in toto Exequentur
vel Exequitur, Indictionis Resolvent, sive Resolvet
Poenas Super quo Interint, Irrogabunt sive Irroga-
bit Partesque In omnibus et Singulis Praetensio-
nibus nihil in tactum et Irresolutum relinquendo
pro Justo et Aequo finaliter Decidant Dispudi-
cabunt ac moderabunt aut decidet Dispudicabit
ac moderabitur Cujus vel Quorum Decisioni Partes
Utraque Parere et acquiescere ac Judicatum puta
Sub Poena Banitionis Illo in termino Conde-

scensi

scensionis Super Parte Contravenienti publi-
cando debebunt ac tenebuntur, Lucta Pœna Sum-
plici Quatuordecim Marcar. Polonicalium Parti-
per Partem Compensanda Judicio denique Suo
per medium in Instanti Solito Juris Communis
processu Solvenda pro Quo Condescensiones ter-
mino, Partes quod voluerint et negotium hocce
poposcerit adcitant adcitandi Sub Simili Rigore
quo Supra Comparere et Judicatum Pati obstrin-
gunt Decreti præsentis vigore. Incontinenti
Mrtis Regni Grlis Providus valentinus Micha-
lak de Czerszewo autenticus et Juratus palam
recognovit Quia Ipse ad Citationem Literalem Si-
gillatam pro Terminis præsentibus Servientem a-
ditam Contra præfatos adcitatos ad Bona Zoltowo
Zegadly Super Summis Ibidem hærentibus Omnis
Juxta datam In adcitatione positam Anno præ-
senti Detulit exportavit posuit reliquit et de-
positione notificavit de quo præsentem Idem Mstratis
fecit Relationem.

## Decretum ~~Condescen~~ Remissionis Inter Gsos Lissowski

In termino hodierno ex Citatione et adcitatione Literali
strensibus Capittanæ Plocensis Quarum et quidem Citationis
tenor sequitur talis. Onuphrius in Sierpe Bromier-
ski Plocensis Plensis etc Capitaneus. Tibi Gso alber-
to Lissowski de persona Bonisque tuis generaliter Omni-
bus Omnibus vigore Regio, et nostra qua hac in Parte
fungimur authoritati Capitaneali, mandamus, ut In ter-
minis Quæretar. Causarumque officij Judiciis Feria Secun-
da prius et proximius ab hinc in Cstro Plocensi Cele-
brandi personaliter ac Peremptorie Compareas. Ad
Instantiam Gsorum Lucæ Thomæ et Simonis Actis
qui vos Inhærendo Prorogari Coram Actis Autenticis
Lissowskich Trum Jnrse germanos

Regni

Regni facte Citat Idque pro Eo Quia tu Agros in
Bonis Locis officiosa Traditione in Fundo Bonor.
Lissowo Feria Secunda postridie Festi Sancti Petri in
Vinculis Scilicet Die Secunda Mensis Augusti Anno
proxime Elapso Millesimo Septingentesimo Septua-
gesimo Nono pro re Suor. Actor. expedite Actisque
Officij praesent. oblatuate ex divisos Coarcti Ea Inde
Renas emergent. inte traxisti pro quibus super te extendent.
et decernendis praesent. Citaris, Idque ad videndum
et audiendum Condescensionem in Ordine Cognoscendar.
Praetensionum ex fundo praemissor. Bonor. Pulitant.
fundique seu agror. in Bonis Locis per te Citt. Coa-
rate sibi apprehensionis ad eadem Bona Lissowo assi-
gnari litis Expensas refundi Declarari, ac id quod
Juris erit decidi et Sententiari sis Itaque Termi-
no adveniendi parituris et Judicialiter respensuris
Datum in Castro Plocen. Feria Secunda ante Festum
Sanctae Margarethae Virginis et Martyris proxi-
mo Anno Domini Millesimo Septingentesimo Octua-
gesimo Adcitationis vero tenor Sequitur Ejusmodi
Onuphrius in Surpe Bromirski Plocen. Plocensis
ac Capitaneus Vobis Gsis Thomae Simoni et Lucae
Lissowskim de personis bonisque vestris Generaliter O-
mnibus vigore Regiae et Nostra qua hac in Parte fun-
gimur Capitan. Authoritate mandamus. Ut In Judi-
cio Nostro Coron. Capitan. Plocen. # Celebrandis perso-
naliter et peremptorie Compareatis. Ad Instantiam Gsi
Alberti Lissowski Actoris qui vos Inhaerendo Documen-
tis Causam praesentem ~~[illegible]~~ refutantibus et Manifestationibus Citat
Seu potius ad paratos quosvis terminos et Juris gra-
dus ex re noviter Repertor. Documentor. ~~[illegible]~~
Causam praesent. Evincend. adcitat Idque ad viden-
dum et audiendum vos relevato Decreto Judicij no-
stri uti ultra resonantiam noviter repertor. Documen-
torum prolati a praetensa per Partem Citatam So-
lutione Summae Centum triginta quinque Tenent.
# F 2: prius aut proximius abhinc in Cro Plocen. in tum

In vim dotis Complanatione Certa Olim Gsa Agnete Lisso-
wska assignata cum Quindecim Marcis viginti Quatuor
Florenorum Polonicorum Efficiendi uti Jam de Integro Pacificata
se Actorem per Sententiam Judicij nostri Liberari
porro pro Indebita Sui Actoris in Sopito negotio vexa
Poenas Super Citatione Irrogari Traditionem in praemissa
Summa Expresso Decreto per Judicium relevando
adjudicata pro Re Partis Citatae in Bonis Lissowo
Officiose Subsecutam Cassam in Ordinique Commissio-
nis deoccupationisque Ejusdem traditae Sortis exci-
piendique Calculi, Cognitione praetensionum et vio-
lentiarum etiam in ademptione Fundorum peractarum
Condescensionem ad praedictam Sortem assignari seu
potius totam Eandem Causam pro finali Ejus Decisione
ad forum Competens nempe Judicia Terrae Plocensis
Obstante Cognitione Ejusdem Complanationis uti
Manifestatione per se Actorem de nullitate
Ejus Complanationis Interposita viciata remittere
ac Id quod Juris erit Contra vos Statui decidi et Sen-
tentiari Dtto in Castro Plocensi Feria Secunda
post Festum Visitationis B. Virginis Mariae Anno
Dni 1780. In Diem hodiernam recte eandem et deve-
nientes Partibus Ipsis utrisque et quidem Generosis
Luca Thema et Simone Lissowskie Actorum et Citatorum
per Eundem Gsum Lucam Lissowski Suo et Supra Scri-
ptorum Fratrum Suorum nomine Personaliter Gso Alberto
Lissoski Citato et Actorum personaliter Coram Judicio
officij praesentis Comparendi et Secum Judicialiter Con-
troventendi Quarum Partium Controversiis Secum in Judi-
cium inductis Exauditis Quoniam Pars Actorea Prin-
cipaliter agens pro decernendi poenis respectu Irrita-
tae Traditionis in Bonis Lissowo Feria Secunda po-
stridie Festi Sancti Petri in vinculis Scilicet Die
Secunda Mensis Augusti Ao proxime Elapso

Mille

Millesimo Septingentesimo Septuagesimo Nono pro
Re Sui officiose Subsecutae ac Injungenda Conde-
scensione ad praemissa Bona in Ordine Cognitionis
Praetensionum fundi Termino Suo Gsum albertum
Lissowski Convenit, Pars vero Citata Simul et acterea
Nempe Gsus albertus Lissowski manifestationem
ex Parte Sui Contra Gsos Tharessiam de Uminskie
olim Gsi Josephi Lissowski Relictam Consortem
Matrem Thomam Simonem Lucam Filios Lissowskie
de Nullitate Complanationis in Lissowo magna
Die Trigesima prima Mensis Julij Millesimo
Septingentesimo vigesimo Quarto Cum olim Gsis
Mathia Burgrabio Crenz Bobrovnz Martino
Lissowskie ac Relicta et Successoribus olim Gsi
Joannis Lissowski respectu Dotis praetensae et atten-
tar. violentiar. Confectae In cujus fundamento tam
Decretum officij Sui feria Secunda post Dnicam
Conductus Pasche anno Eodem Inter praemissas Partes
ac Supra De actu Exarata traditio Subsecuta
Sunt, Coram actis Terr. Plocen. in Bilsko in Ter-
minis Communibus Terr. Plocen. sabatho post Domi-
nicam Rogationum proximo Scilicet Die 6ta
Mensis Maij ac praesenti factam reponit Idcirco
Judicium praesens attenta Eadem Manifestatione
Superius de actu Specificata Suspenso toto
Negotio Causam Eandem cum toto Effectu ac Partibus
Ipsis ad Judicium Terr. Plocen. proprij Distri-
ctus remisit remittitque Judicandam Conservan-
do Terminum partibus memoratis utrisque in prae-
allegatis Judicijs Suis Sine quavis adictaone Com-
parendi paratum peremptorium in Continenti
Ministerialis Regni Providus Valentinus Mihalak
de Czerszewo Autenticus et Juratus Palam reco-
gnovit Quia Ipse Citationes Literales Sigillatas
pro Judicijs officij praesentibus Inservientes aditas

Cond.

Contra praefatos Citatos utrasque ad Bona Lessowo magna Juxta Datam Superius in ad citationibus positas. Anno praesenti Delulit, Exportavit, posuit, Relegiuit, et de positione notificavit de quo praesentem Idem Ministerialis fuit Relationem

Decretum Remissionis Inter Gsos Przedpetskie et Dzięgelenskie ac alios.

In Causa et actione Judicialia Infra Scripta Inter Gsos Joannem Przedpetski et Catharinam Dzięgeleska Invicem Conjuges, et quidem Consortem in assistentia Mariti, actores ab una et Gsos Franciscum Roginski, et Hedvigi de Gutkoskie primi olim Gsi Alberti Dzięgeleski secundi ad praesens voti Invicem Conjuges Victricum et Matrem Matheum et Andream Dzięgeleskie Filios et Privignos, et quidem Assistentia Indigentes Cum Eadem de Lege requisita Inhaerendo Documentis Causam praesentem Suffragantibus ad Judicium Officij praesentis Parte ab altera Citatos Idque ad videndum et audiendum Ipsos ad Solutionem Summae Quingentorum Florenorum Polonorum Intercisa nuptiari In vim Dotis de Bonis Paternis et Maternis Inter se actores ab una et olim Gsum Albertum Dzięgeleskie Inita et Confecta filij actrici Consorti assignatae Sententiari Judicij praesentis Stringe Solutionem Quaedam Summae Una cum Provisione demandari Lites Expensas refundendas decerni, ac Id quod Juris Erit Decidi et Sententiari alias Citationes Eadem praemissa Jusiis in se obloquente Indiem Hodiernam recte Cadente et deveniente partibus Ipsis utrisque et quidem Gsis Joanne Przedpetski et Catharina Dzięgeleska, Invicem Conjugibus actoribus per Eundem Maritum Suae et Consortis Suae Nne Personaliter et Gsis Francisco Roginski et Hedvigi de Gutkoskie primi olim Gsi Alberti Dzięgeleski, secundi ad praesens voti Invicem Conjugibus Citatis

per

per Eundem Maritum Suae et Consortis Suae Nnc Perso-
naliter, Gsis Mathaeo et andrea Dzięgieleskie Citatis
per Eundem Coram Judicio officij praesentis Comparentibus
et Secum Judicialiter Controvertentibus quarum Partium
Controversiis In Judicium Suum Inductis Exauditis Ju-
dicium decidendo Citationem Partis actoreae Parte Ci-
tatae Suum ad Judicium aedictam, Sed quidem Pars acto-
rea pro Solutione Summae Quingentorum Florenorum Polon:
Intercisa Nuptiali In Bonis Włoczewo Die 1ma No-
vembris 1777. Anno Inter Gsos albertum Dzięgie-
leski et Hedwigem Gutkoska Invicem Conjuges acto-
ris Consortis Parentes Ab una et Joannem Przed-
petski Parte ab altera Inita et Confecta, In vim Dotis
de Bonis Paternis et Maternis Concernendis Constitu-
tae et Condictatae Partem Citatam termino Suo Praesens
6 ad Judicium Convenit Cum Pars Citata Maionem in
Castro Plocen: Feria 2da postridie Festi Scapularis
Bsmae Virginis Mariae Idest Die 17ma Mensis
Julij Ao Currenti per Gsum Franciscum Rogiński
Suo et Gsorum Hedwigi Gutkoska Primi olim Gsi alber-
ti Dzięgieleski Secundi ad praesens voti Consorti Suae
Nec non Mathaej andreae et ursulae virginis Dzięgie-
leskich Privignorum Suorum Nnc Contra modernos acto-
res de nullitate supra de Actu Exaratae Intercisae Nu-
ptialis factam reponit. Idcirco Judicium praesens at-
tenta Eadem Maione Causam Eandem quae Judicio praesenti
resolvi non Competit Cum toto Effectu ac Partibus, I-
psis ad Judicium Terrae Plocen: Proprij Districtus remi-
sit remittitque Judicandam Conservando terminum Partibus
Memoratum utrisque in praeallegatis Judiciis Suis Sine
quavis adcitatione Comparendi Paratum Peremptorium
In continenti Mstralis Regni Gtlis Providus. Valen-
tinus Michalak de Czerszewo Autenticus et Juratus
Palam recognovit Quia Ipse Citationem Literalem Sigil-
latam pro Judiciis Terrae Servientis aedictam Contra prae-
fatos Citatos ad Bona Włoczewo Feria 2da post
Festum visitationis Glsmae virginis Mariae Anno

6 praesens

praesenti detulit et expertavit posuit et reliquit et positione notificavit de quo Ejusdem Ministerialis Relatio.

Decretio Remissionis. Inter Per Illustrem R: Ubysz CC P. et Mcum Kozłowski

In Causa et actione Judicialia infra Scripta Inter Per Illstrem Rdmum Albertum Ubysz Canonicum Cathedralem Plocensem actorem ab Una et Mcum Leonem Kozłowski Thesaurarium Sierpecensem Inhaerendo Scripto Manuali et Literis Epistolaribus ad Maioni Coram Actis Autenticis Regni factae ad Judicium Officij praesentis Citatum Parte ab altera Idque pro Eo Quatenus Ipse Summas Binas Primam Ducentorum Tynfensium quemlibet Tynfensium 30 q numerando a se actore ad nudam membranam Manu Ipsius Citati Subscriptam Contractam alteram Quinque aureorum Hungaricalium ad ipsius Epistolarum Requisitionem tributam Una cum Provisione ab Eisdem Summis provenienti Solvat et realiter Enumeret Quare Citatum ad videndum et audiendum Ipsum ad Solutionem Supra Expressarum Summarum Una Cum Provisione Sententia Judicij Officij praesentis Stringi Solutionem ~~Instantaneam~~ Indilatam assignari Lites Expensas refundi ac Id quod Juris et Justitiae erit Decidi et Sententiari alias Actione Eadem praemissa Jusius in se obloquente In diem hodiernam recte Cadente et deveniente Partibus Ipsis utrisque et quidem Per Illstri Rdmo Alberto Ubysz Canonico Cathedrali Plocensi ~~Dno tum~~ Actorem per Ipsum Matheum Krzywkoski Mcum Joanne Kozłoski Thesaurario Sierpecensi Citato et Indicato per Ipsum Valentinum Strzeszeski Coram Judicio Officij praesentis Comparentibus et Secum Judicialiter Controvertentibus Quarum Partium Controversiis In Judicium Suum Inductis Exaudi-
6 ditis Judicium Citationem Actoris Contra Actum pro Solutione Summarum aeditam decidendo Siquidem Pars Citata Maiorem Coram Actis Officij praesentis Feria 2da ante Festum Sanctae Margarethae Virginis et Martyris Scilicet Die 10ma Mensis Julij Anno Currenti proxime

praeti.

praeterita de Cassatione Scripti Manualis per Citatum Actori super Summam Quinq aureorum Hungaricalium Dati per Gsum Franciscum Wosinski ex Speciali Comisso Mfci Leonis Kostoski Citti Contra supra scriptam Actorem factam in Judicio Psenti reponit et obstanti Eadem Maoni Causam Psentem ad Judicium Terrae Plocensis Remittendam firmiter urget Igitur Judicium praesens Causam hanc pro finali Decisione ad Judicium Terrae Plocensis Proprij Districtus remitendam Censuit Consetq praesentibus Conservando Eisdem Partibus terminum Comparendi Paratum Peremptorium in Continenti Ministerialis Regni Providus Valentinus Mihalak de Czerszewo autenticus Juratus palam recognovit Quia Ipse Citaonem Literalem Sigillatam pro Judicijs praesentibus servientem editam Contra Pfatam Citatum ad Bona Kostowo Feria Secunda ante Festum Sanctae Margarethae Anno Psenti detulit exportavit pervenit reliquit et depositione notificavit de quo praesentem Jdem Mstratis fecit Relationem.

## Decrum Remissionis Inter Gsos Kozięcki et Rupinskie

In Causa et Actione Judiciaria Infrascrta Inter Gsum Joannem Kozięcki Actt Trrium Plocens susceptantem Actt ab Una et Gsos Antonium et Mathiam Rupinskie Fratres inter se Germanos Insistendo Contractui de Datu Ejus Die Secunda Maij Anno praesens Inter Ipsos Citt ab Una et se Actt Pte ab Altera in Raciąz Respectu haereditt Sortium Bnr Kiełbowa Confecti tum Maoni cum Praesentaone Summae Eodem Contractu ad Exolvendum in se Coassumptae Coram Actis Authens Rni in Trno Satisfactoreo Eidem Contractui factae ad Judicium Officij praesens Pte ab Altera Citt Idq pro Eo Quia Ipsi facta plenaria Imprimis Verbali et secum Actt Respectu Resignationis Sortium Bnr Kiełbowa Compositione Constitutoq pro haereditate Earundem

Sortium

Sortium adaequato pretio Initoq Supradicto ~~Dom~~
Contractu per Ipsos Citt et Actt ac Amicos Fide dignos
Subscripto acceptaq in Vim Recognoscenq Transa:
ctionum a se Actt Summa Notabili ac aliis Oblatis
Nunc vero an Inquanq protellationem an Elusionem
Sui Actt procedendo nec Transactiones Recognoscere
nec Summam Constitt levare Curant, per Idq Conq
Leges Rni procedunt Quare Citant ad Videnq et Au:
dienq Ipsos ad Recognionem Transaonum praemisso
Contractu Recognoscere Obligatt levationemq Summae
Eoq Contractu Ipsis designatt seu Satisfactionem Omni
modam Eiq Contractui facienq per Sententiam Judicij
praesenq Stringi poenas respectu Elusionis extendi Con:
tractum Manutenenq Censeri Caetera pro Causae
Exigenq conq Ipsos Statui alias Cituone Eaq praemissa
fusius in se obloquente in Diem hodiernam recte
Cadenq et devenienq Ptibus Ipsis Utrisq et quiq Gso
Joanne Kocięcki Actt Trrium Plocenq Susceptante
Actt pnltr et Gsis Antonio et Mathia Rupinskie
Fratribus inter se Germanis Citt per Gsum Antonium
Rupinski Fratrem Natu Majorem Suo et Gsi Mathiae
Rupinski Fratris Sui Natu Minoris Nne pnltr Suffi:
cienti Comparione adinventa Ptibus experiri manda:
vit mandatq Praesenq in experimento Coram Judicio
praesenq Comparenq et se cum Idltr Controvertenq
Quarum Ptium Controversiis in Idm Suum Inductt
Exauditis Idm Controversiis Ptium exauditis deci:
denq Citaonem Partis Actt Pti Citt Summa ad Idm
editt Licet quiq Gsus Kocięcki actt Satisfactionem
Contractui de Data Ejus Die Secunda Maij Anno
praesenq Inter se ab Una et Eosq Citt Pte ab Altera

respectu

Respectu quaesitt haereditt Sortium Bnr Kielbowa con:
fecto per Ptem litt concludit et in Fundamento Ejusd
Contractus Resignaonem super Sortes praemissas Bo:
nor Kielbowa Recognoscend ac levationem Summae
pro pretio Constitae Urget cum tamen Gsus Antonius
Rupinski litt Maonem coram Acti Castt Plocens
in Mlava locatt Feria Quarta pridie Festi Sanctae
Margarethae Virginis et Martyris Scilicet Die Duode:
cima Mens Julij Anno praesens per se Comparens de
in Subsistena Supramentionati Contractus Resigna
torij Suo et Gsi Mathiae Rupinski Fratris Sui Germa:
ni factt Suo in Judicio reponit, et eo in passu Remissi:
onem Causae ad Jdm Trre proprij Districtus decernens
infert Proinde Judm attenta Cognitione prae recensiti
Contractus Causam praesens non subesse Foro Suo adin:
venit Verum Eand ad Judm Trre proprij Districtus
remittens et Ibid Judicans Censuit Censetq praesens
Conservando Trno Ptibus Memoratis Utrisq in prae:
allegatis Judicio Suis sine quavis Adcitaone
Comparendi paratt peremptorium, in Continens
MRGP. Valentinus Michalak de Cierszewo Authens
et Juratt palam Rvit: Quia Ipse Cataonem Literatt
Sigitt pro Trnis praesens Servienz edittt cons praefatt
Citt ad Bona Kielbowo Feria Secunda post Festum
Visitaonis Glmae V. M. Anno praesens detulit expor:
tavit posuit reliquit et de poone Notificavit de quo
praesens Ejusd Mlis Relatio.

---

Dilatio Inquisitionis inter Gsos Opawskie et Kowalew
ski ~~in Causa~~

In Causa et Actione Judiciaria infrascripta Inter
Gsos Ignatium et Andream Fratres inter se germa
nos Opawskie Ott Gsor Hiacinthi Opawski et
Mariannae Winzbicka primo voto Gsi Mathiae Zocho
wski

w

wski ex post voti Secundi prædicti Gsi Hiacinthi
Opawski invicem Congum Filios Actores ab un
et Gsum Laurentium Kowalewski ex ott Gsa Bar
ra Zochowska quondam Gsor Mathiæ Zochowski et
rianna Winbicka legitimor Congum Filia proge
tum Filium inhærendo Mandationi suæ Authæ
ctæ ad Judm Officij præsens pte ab altera Cittum
idq ad ordens et audiens ipsum bonificationem
Holodij et alior Edificior non modico Sumpt
per ott G. Franciscum Opawski Actt Parenten
in Sorte prædicti ott Gsi Mathiæ Zochowski Hæ
tariæ ipsi Citti Avi extructt in Possessione vero
ipsi Citor existens de eadq Sorte pt expulsionem
Parentis per ott Gsos Casimirum et Joannem Z
chowski prædicti ott G Mathiæ Zochowski Filios n
toties dicta Sorte tam Inventarior æquor et var
rer ad rem Economicam spectantium seorsivo
gestro Connotatt et in Judicio repons nec non a
varij grani ex alienis agris Collectt et ad ean
Sortem Convectt ibidq derelictt per Sententi
Judicij præsens Stringi. Bonificationem seu valore
ejusd Holodij ac Inventarior æquor tum rer Ec
nomicar impungi Actt ad Juratoriam Compr
bationem Regestri Conscripti admitti litis ex
sas refundendas decerni ad id quod Juris et Ju
tiæ erit Statui et Sententiari. alias Citne
eadq præmissa fusius in se obloquens in diem
hodiernam recte Cadente et devenien par
tibus ipsis ~~et quid~~ utrisq Et quidq Gsis Igna
tio et Andræa fratribus inter se germanis
Opawskie Actoribus per Gsum Ignatium
Opawski fratrem natu majorem suo et

Fra[illegible]is su

Fratris sui nne plter. Et Gso Lauren
tio Kowalewski Citto plter, coram Judicio
presens Comparens et secum Judicialiter
controvertens quor Partium Controversijs
coram se inductis exauditis Judicium Of
ficij presens decidens Citnum Partis Acto
reae Parti Cittae ad Judm suum edittt, Si
quidem Causa psens respectu Bonificatio
nis Pretensionum suo in Judicio promo
vet, quae sine Inquisitione decidi nequit
Proinde Judm necessariam esse inquisitio
nem per Ptes utrasq tam in probatio
nem qm et reprobationem ad Contenta
Trm Maationis pro sequenti Judicior
suor Cadentia, educendam Censet, ~~[illegible]~~
Conservando Trnum Partibus memora
tis utrisq in pallegatis Judicijs suis sine
quavis adulatione comparens paratum
peremptorium in Contins. M R G Providus
Valentinus Michalak de Curszewo Authus
et Juratus palam Rgnit Quia ipse Ci=
tationem literalem Sigitt pro Trnis psens
serviens edittt, cons pfatum Cittum ad
B. Zochowo Fa 2da pt Ftm Visitationis
Glissimae Virginis Mariae proxa Ao
Dm 1780mo detulit, exportavit, po=
suit, reliquit, depositione notificavit de
quo ejusdem Mlis Relatio.

Decretum Condnis Inter Gsos Malusin
ska et Hyczewski.

In Causa et Actione Judiciaria infrascripta in=
ter Gsam Conegundim de Maluzinskie ott
Gsi Valentini Krasnieiowski relictam Contem
Viduam actricem abuna et Gsum Mathaeum
seu alterius Nnis Hyczewskie inhaerens Mani
suae Authae factae ad Judm Officij praesens
pte ab altera Cittum idq ad vid et audiens
ipsum ad reproductionem Jurium vigore quo
rum Possessioni in tuitu Sortis in Bonis Kra=
szewo Citt suae Actt Haereditt pt Parentes
in se Actt devolutae Sententia Judicij prae=
sens Stringi quibus reproductis levationem
Summae si quae ex Documentis comporta=
tis apparuerit injungi de Bonis seu Sor=
te condescendi demandari si vero nulla Sum=
apparuerit Calculum excipiendum Cense=
ri in ordine vero pmisser Condnem ad Fun=
dum Br Kraszewo Dolne assignari ad id qd
juris erit decidi et Sententiari. Alias Ci=
tatione eadem fusius in se obloquente in
Diem hodiernam recte cadente et Deveniente
Partibus ipsis utrisq Et quidem Gsa Cunegun=
di Maluzyńska ott Gsi Valentini Krasniew=
ski Conte Vidua Actrice personaliter. Et Gso
Mathaeo Hyczewski Citto pltor. Coram judicio
praesens comparens et secum Judicialiter
controvertens, quarum Partium Controver
sijs in Judm suum Inductis ex auditis Judm
decidendo Citnem Actoris Citto suum ad Judm
pro reproductione Jurium vigore quor Cittus

Possessioni

Possessioni Sortium Br. Kraszewo insistit, qui
bus reproductis pro levatione Summar.
quae et Quantae ex Documentis apparuerint
ac de pmissis Sortibus Condescensione cum
dando de perceptis proventibus Calculo editt.
necessariam esse Condnem Gsor. Hiacinthi
Przedpetski et Mathiae Starczewski Burgra
bior. loci psenę ad pallegata Bona Kraszewo
adinvenit, qui Gsi Burgrabij unius absentia
non obstante captato Tempore pvia de adven
tu sui tempestive facienda avisatione mu
tuo Partium Sumptu Conducendi Conde=
scensuri, Compertationem Documentor.
Causam psenę ~~[illegible]~~ evincenę, per Summari per
utrasq. Ptes conscripta pvia Juramento super realem
conscriptionem Summarior. demanda=
bunt vel demandabit, Solutionem sive lae
vationem Summar. cuj et aquo provene=
rit injunget, de ademptione fundor., inju=
rijs, Damnis, violentijs, inquiret Investigabit
Inquisitiones expediet Juramenta ubi necessi=
tas exierit excipiet Calculum si Juste debebitur
reddendum decidet, Poenas superquo in=
tererit irrogabit Trno. praefiet rigores De=
cretor. annectet, totamq. hanc Causam Ter=
mino Specificatam nihil intactum et ir=
resolutum relinquendo, pro Justo et equo
finaliter decidet, dijudicabit, ac modera=
bitur. Cujus vel quor. decisioni Ptes utraq.
parere et acquiescere ac judicatum pati
sub Poena Bannis illo in Trno. Condnis
super Pte Conqvenę pubicanę debebunt ac
tenebuntur

tenebuntur, licita Poena simplici Quatuor-
decem Marcar Polonę Parti per Ptem com
pensanda Judicio quoq suo per medium
ministanti Solito Juris Communis Pro-
cessu Solvenda. Proquo Condnis Trno
Ptes quos voluerint adcitent adcitan
di sub simili rigore quo supra compa-
rere et Judicatum pati obstringuntur De-
creti Psenę vigore. In Continenę MR. P. P. Va-
lentinus Michalak de Cierszewo authus
et Juratus palam Rgnit. Quia ipse Citnem
literallę sigillę pro Judę Psenę servienę edictę
conę Pfatum Citbum ad Bona Kraszewo Dol-
ne Fa 2da pt Ftm Visitationis Glissimae Virginis Ma-
riae Ao Psenę detullit, exportavit, posuit
reliquit, et depositione notificavit, de
quo ejus Relatio.

Dilatio Inquisitionis Inter Gsos Girzynskie Wierz:
bickie, Bronowskie, et Alios.

In Causis et Actionibus Judiciariis Infrascriptis
Trinis Prima quidę Inter Gsos Magdalenam U:
niecka ott Gsi Stanislai Bromirski relictam Con:
sortem Viduam Franciscum Girzynski et Cathari:
nam Bromirska invicem Conjuges nec non Valen:
tinum Bromirski Actt ab Una et Gsos Marga:
retham de Bronowskie ott Gsi Stanislai Wierz:
bicki relictam Contem Viduam Matrem, Tho:
mam Catharinam et Martiannam Filium et
Filias Wierzbickie nec non Josephum Bronowski

Eorundę

Eorunq Gsorum Wierzbickich Fratrem Avunculare m: et quidq ab Utrinq assia Indigentes cum Eadq de Lege requisita Intuerendo Proabus Obductionibus Vulnerum Coram Actis Authenq Rni factis ad Judm Officij Praesenq Pte ab Altera Actt in Eo: Quia Ipsi et quidq Gsi Bronowski et Wierzbicka non modo in Ante Sui Actt Maritum Saepissime Infestarunt Disgustibus Satiarunt Domum Invaserunt Invadendo Violentias plurimas peregerunt ac deinde posteriori tempore Ipsi Jidq Gsi Wierzbicky Mater et Filius Lsam Magdalenam Actt ante Actam Famulam Nulla de Causa in Campis Bnrum Bronowo Sady oppresserunt Concusserunt Se Actt Contem circa Oppressionem Famulae Se Seopponenq Infestarunt auffugienq Insecutt et Hortoforium aggressi sunt Super aggrediendo cum Honesta Gozdzikowska in Atrio Domus Se Actt Gsam Girzinska Stantem Colafisarunt Binos Eidq Dentes Lapidibus excusserunt honorem praestituerunt Verbis Scommaticis et Ignomiosis affecerunt Irrealia Obijecerunt Deinde alteram Famulam à Servitiis avocarunt Lsum Albertum Similiter Famulantem multoties aggravarunt oppresserunt per oppressiones à Servitiis abstrahere conati sunt Non desistendo ab Anterioribus Violentiis Quinimo In Dies Easq adaugendo et accumulando Sutatq H. Bogumilam Gozdzikowska

praesentem

prascram Gsam de Unieckie Bromirska In
provecta ætate existens Inprimis Ipse Gsus
Bronowski in Campis Eorundem Bronowo aggrava:
runt, Contemptuarunt et Omnino ni se Fuga salva:
ret concutere attentavit ac post suprascros Gsos
Wierzbickie Matrem et Filium in Oppressionem
Actæ Matris et Filiæ sub Ordinavit per subordi:
natos vero Gsam Girzinska Actæ in Campis In:
vestigarunt concutere et opprimere minati sunt
et cum suum malevolum Animum In Per:
sona Ejus non sunt executi Domum Actæ Inva:
serunt Invadendo actæ Gsam Bromirska Ma:
trem in Hortoforio oppresserunt Concusserunt
Consanguinolarunt Gsi Girzynski Matrem Ado:
ptivam defendentem similiter oppresserunt
concusserunt combacularunt Vulnera Inflixe:
runt Gsa autem Girzinska concuderunt, Col:
lapidarunt; concussiones Eidem Inflixerunt In:
super Ipsi Gsi Wierzbicky cum oto Gso Stanislao
Wierzbicki Parente suo atque Ipse Gsus Bronow:
ski tempore Revolucionis in Regno Præsens cum
associatis sibi nonnullis assecalis Virgitem cum
Baculis Domum Actæ superinvaserunt super
invadendo permultas Violentias perpetrarunt
se Actæ Gsum Bromirski concutere omnino
conati sunt in duellum Lege vetitum per Ma:
ritos provocarunt læserunt diffamarunt calu:
mniarunt irrealia nunqm probanda obje:
cerunt captivare attentarunt pallo vix non

Iterem:

Iteremerunt his peractis Subsequenti Die per
Eosq Gsos Wierzbickie et Bronowski in Oppressi:
onem Actt Millitum Personas Decem excidens
Conduxerunt per Conductos Millites res varias
Seorsivo Regestro Specificandas Interceptionis
Causa extiterunt aequum Gsi Bromirski Actt
Mutilarunt Cominationes Varias propallarunt
Deinde in Una Villa Secum Actt commanendo
Continuis Temporibus rixas et Contentiones
Secum Actt excitarunt malevole laeserunt,
Diffamarunt Volatilia Domestica Frumenta
in Manipulis ac puro grano atq alias Res Se:
orsivo Regestro Specificandas tacite modoq
illicito Ipsi Gsi Wierzbicy Surripuerunt et
in Usum Sui Converterunt olera ex hortis
actt effoderunt Tumulos Actt saepissime fo:
mentarunt non Nullos in Alias Villas clam
vexerunt exinde Carentiam Loborum Causa:
runt ad In Obedientiam fomentarunt Deniq
Ipse Gsus Bronowski ablatus per Ipsos Res
Suscepit et circa se Eosq conservare prae:
sumit exinde Poenas in se traxit Quare Citantq
ad videnq et Audienq Ipsos pro praemissis Delictis
Poenis adaequatis Personalibus et Crumena:
libus Mulctari ad Extraditionem Rerum per
Millites et Ipsos Interceptarum compelli taxam
Vulnerum Solvenq declarari Litis Expensas
refundi ac Id qd Juris erit Statui decidi et

Sententiari

„Ipsentibus.

Sententiari„ Altera quoq Inter Gsos Josephum
Bronowski et Margaretham de Bronowskie olt
Gsi Stanislaj Wierzbicki relictam Contem Viduam
Matrem ac Thomam Marciannam et Catharinam
Virgines Filium et Filias Wierzbickie Actt ab
Una et Gsos Franciscum Girzinski et Catharinam
Bromirska invicem Conjuges tum Valentinum
Bromirski et quiq assia Indigentes cum Eaq
de Lege requisita Inhaerendo Proaobus Obdu-
ctionibus Authentice factis ad Judm Officij
Praesens Parte ab Altera Citt idq pro eo Quia Ipsi
Gsi Girzinsuj Citt Sumpto quoq cons se Actt Odio
aliquoties sibi Actt viam publicam odsederunt
obsessa Eaq Via oppresserunt concusserunt
aufugiens Insecuti sunt Insecutt graviter Con:
baculaverunt Milites confoederatos stante Incur
sione in Oppressionem Suorum Actt deliberate
Conduxerunt et Subordinarunt Funibus se Actt
ligare appromiserunt Domum Suorum Actt
aliquoties Superinvaserunt Super Invadendo
Fores et Fenestras extruxerunt Ipse vero Gsus
Girzynski Suam Actt Gsam de Bronowskie Gi:
rzinska ex Devotione in Capella Sancti Mar:
tini Celebrata Domum redeuntem In Via
publica Infesta~~runt~~vit aliquoties colafisa~~runt~~vit
his se non contentando adveniendo ad Villam
Bronowo excurrendo cum Tramea Evaginatt

in Caput

in Caput enormiter ~~in~~ vulneravit Insuper
Ipsi Gsi Girzynscy Gsum Bromirski cum Sex
aliis Personis Siti Actt de Nnbus et Cognominibus
Ignotis ad Bona Bronowo ex Bonis Wroblewo
in Oppressionem Suorum Actt Conduxerunt
et Eosq per Sex hebdomadas apud Se Conser:
varunt Ipse Gsa Girzinska cum Eisq Fratre
Suo et aliis Armis Munitis viam Publicam
obsedit~~unt~~ obsessa Eaq Via Gsum Wierzbicki
Eundo Caeperunt Captum in Terram protrusit
~~runt~~ et Baculis enormiter concussit~~unt~~,
Concussiones in Obductione Specificatas
Inflixerunt et ex Clopetis ad Se Actt ejaculare
demandavit Qui Mandatu Ipsius Exequendo
aliquoties ad Se Actt ex Clopetis aufugientes
ejacularunt et vix vita non privarunt in
Vitam Sui Actt diffidavit aufugiendo
Actt Domum Insecuta est et Ibiq Fores Ex:
struxit et Omnino Gsum Bromirski Fratrem
Sui ad Interimendq Se Actt solicitavit et Sti:
mulavit ad extremum Gsas Marciannam et
Catharinam Wierzbickie nulla de Causa In:
festavit oppressit concussit Domum Suae Actt
super Invasit et Baculo praegrandi concussit
Concussiones Matri inflixit denique Ipsi utriq
Conjuges se Actt Saeserunt diffamarunt Irre
alia nunqm deducenda obijecerunt Damna
plurima in Frumentis Intulerunt Canibus

non solum

non solum Inventaria Verum et se Actt Con:
citarunt Seq Actt Proaõbus circumscripserunt
Quare Citantz ad Videndz et Audiendz Ipsos raõne
præmissorum Omnium Pœnis condignis affici
Inquisitionem in Probationem præmissorum
Omnium educendam demandari Litis Expensas
refundi Solutionem Taxæ Vulnerum demandari
Cæteraq ad Contenta Proaõnum conz Ipsi Statui
Tertia deniq Inter Gsam Bogumilam de Bylinskie
Gsi Joannis Gozdzikowski si in vivis extat Actt
Contem ab Una et Gsos Franciscum Girzynski
et Catharinam de Bromirskie et quidz assia Com:
petenti ab Utrinq Indigenz Inhærendo Maõni
Suæ coram Actis Authenz Rni factæ seu faci:
endæ ad Judm Officij Præsentis Pte ab Altera
Citt Idq ad Videndz et Audiendz Ipsi Pœnis respe:
ctu Suæ Actt Dishonorationis Honoris præ
stitutionis Viæ publicæ Obssessionis Obssessa
Eadz Nulliter Infestaõnis Concussionis, Contu:
sionis per Ipsam Gsam Gizinska ex Bombarda
seu Sclopeto ad se Actt ejaculationis vita non
Privaõnis Vestium Dislaceraõnis et Globulis
projaculaõnis Pœnis Condignis affici Inqui
sionem In Probationem præmissorum edu:
cendz Suo Coram Judicio Censeri Cætera pro Cau:
sæ exigentia conz Ipsi Statui Alias Citt Ejusdz
præmissa fusius in se Obloquenz in Diem

hodiernam

hodiernam recte Cadens et deveniens Partibus
Ipsis Utrisq et quidem Gsis Francisco Girzynski et
Catharina Bromirska invicem Conjugibus
nec non Valentino Bromirski Actt et Citt et
Magdalena Uniecka olt Gsi Stanislai Bromirski
relicta Conte Vidua Actt per Gsum Franciscum
Girzynski Suo et Suprascrorum Actt et Citt
Nne pnttr et Gsis Josepho Bronowski et Mar:
garetha de Bronowskie olt Gsi Stanislai Wierz:
bicki relicta Conte Vidua Matre Thoma Mar
tianna et Catharina Virginibus Innuptis Filio
et Filiabus Wierzbickie Citt et Actt per Eundem Gsum
Thomam Wierzbicki Suo et Suprascrorum Citt
et Actt Nne pnttr Gsa Bogumila Gozdzikowska
Gsi Joannis Gozdzikowski si in vivis extat
Conte Citt et Actt in assia Gsi Thoma Wierzbicki
pnttr Coram Judicio Officij Praesens Comparens
et Secum Jdltr Controvertens Quarum Partium
Controversiis In Judm Suum Induciis Exaudito
Jdm decidendo Citaones Partium Utrarumq
Sibi ab Invicem respectu attentaturum Vio:
lentiarum Trnis Comprehensarum editt ad Af
fectationem Partium Utrarumq Eisdem Ptibus
dedit et Concessit prout praesens dat et Conce=
dit Dilationem Inquisionis ad Contenta Trnor
et Proaonum tam Improbationem qm Repro
bationem Objectorum Insequens Judiciis Castt
Capitt Plocens Feria Secunda prius vel

proximiq

proximius ab hinc in Castro Plocen. Celebrandis educendae Conservando Trnum Ptibus Memorato Utrisq. in praeallegatis Judiciis Suis sine quavis Adlito comparendi paratum peremptorium In Continenti MRGP. Valentinus Michalak de Cierzewo Authen. et Jurato palam Rvit Quia Ipse Cito Literato Sigillo pro Judiciis Praesen. Servien. edito Cong. praefato Cito et quid. Cong. Gsos Wierzbickie Brunowskie Gozdzikowska Feria Secunda post Fm Nto Sancti Joannis Bptae Cong. Vero Gsos Girzynskie et Bromirskie Feria Secunda post Fm Visitationis Bmae Virginis Mariae Omnes ad Bona Bronowo Sady Anno praesen. detulit exportavit posuit reliquit et de Poone Notificavit De quo praesen. Jd Mlis fecit Relationem.

Decr. adcionis Jur. Jamalo Silowski et M Zakrzewski

In Trno hodierno ex adcionibus Lito Cren. Capito Plocen. binis Quar. et quinq. primae Tenor Sequitur Ejusmodi onuplinus in Siepre Bromirski Plocen. Plocen. etc. Capito. Tibi M Josepho Zakrzewski Judici Cren. Plocen. de Per sona Bonisq. tuis glter obus vigore regio et nra qua hac in Pte fungimur Capito Authe mandamus ut In Trnis Querelar. Causarq. Officij Judicijs Cren. Capito Plocen. Fra Tda prius o proximius

abhinc

in Cro Ploen Celebrand pltr ac peremptorie Compareas ad Instantiam Nlis ac Spblis antonij Silvorski Civitatis Sae Nae Mattis Ploen proconsulis acto Qui Te Inhaerend Documentis Causam Pen Suffragan Citat seu potius ad parato Decrum Injunctae Solutionis Summae parato Condemnaonem in Trno Satisfacto obtento adcitat loco pagen Executionis Jdq ad videnq et audienq Te ad Solutionem Summae Decentem Quinquaginta Tynq ~~Decro~~ una cum Maris decro Judicij Officij Nri adjudicato et una cum provisione poenien Sententia Judicij Nri Stringe Solutionem Ejusq Summae cum provisione poenien Instantaneam demandari Penas In Sallationem Processus Injungi ac Jd quod Juris erit Cor testatur decidi et Sententiari Sis paritorus et responsurus Dato In Cro Ploen Fra 2da ante Fm Sanctae Margarethae V. et Martyris pa Ao Dni 1780. ~~[illegible]~~ Alterius Quoque Tenor ~~[illegible]~~ Ejusmodi Erruptinus in Sepre Brominski Ploen Monsienq etc. Capito Tibi Nli ac Spbli Antonio Silvorski de

Penene

Persona Benigq tuis gltis obus vigore regio et Nra
Quahac in Pte fungimur Capitis Authe Man
damus ut in Tmis Querelar Causarq Officij
Judicijs Tra Qda prius proximius ve abhinc
in Cro Plocen Celebranq pltis ac peremptorie
Compareas ad Instantiam M Josephi Zakrze
wski Pocillatoris Siepnen Judicis Cren
Plocen actu Qui te Inhaerenq Mavm Sue Au
the facto citat Jdq pro Eo Quia licet se M
actu pro Solutione Summae ducentorum Quin
quaginta Tyn ex onere M Michaelis Zakrze
wski Vexilliferiq Zawskien Indebite con
citasti Decrumq Intuita Solutionis Episcy
Summae una cum marcis Lucratus es Atta
men mente hujusce primarij Decri Injunctae
Solutionis Summae omissa ut de lege
Incubuerat Traditione Bre Episcq oto M
Michaelis Zakrzewski denuo se actu una
cum alijs pro Solutione Episcy Summae Con
citare Praecumpisti Ibiqq Decrum nempe
in Cro Plocen 1776to ad malam Infor
mationem Judicij ligans se actu sub
Rigorem Decri exportasti Suus vero
actu Nihil quidpiam ex Substantia
Episcy M Michaelis Zakrzewski parti
cipat Quinimo pt subsecuto Resolutionem
in Judicijs Assessorialibus Rtri advocatae
Bilsien Schedae actu applicatae avulsa
exinde decurtatio Schedae actu Interessit
et Praetensio evidens ad Substantiam ~~III~~
etiam M Michaelis Zakrzewski regulam
evidenter patet Eoq Intuita Decra In Judi
cio Tm

dicti Dni Plocen in Ordine Exdivisionis
substantiae Integralis Zakrzevianae ema
nato suum non sunt sortita effectum Exin
de Citatis Jdq adsidenq et audienq me
liorato Decrs Crem Plocen se acto ab
Indebite Pretensa solutione liberum mitti possum
superseditato Indebite obtento sine poenis Cassa
ri et ad pristinum honoris Gradum dedui
demandari Ceteraq pro causae Pren Exigen
tia Cen te Statui decidi et Sententiari
sic bno Pariturus et responsurus Datum
In Lro Plocen Fra 6ta pl Fm Visitationis
Glmae virginis Mariae proxa anno
Dni 1780. Indiem hodiernam recte Cadenq
et devenien Ptibus Jns utrisque et quidq
Rli ac Spbli Antonio Sikorski Sacrae
Mattis Civitatis Plocen Proconsule Acto
et Cito pltr et M Josepho Zakrzewski Ju
dice Crem Plocen Pocillatore Siepraen Acto
negotij et acto Cassanae per Gm Chri Costo
mum Zielinskij Inscriptis Plentem Quo
ad Actoratum Rlis ac Spblis Antonij Sikor
ski Cen M Zakrzewski Institutis Judm
officij Pren decrevit Prenq decernit
Quatenus Jdq doceat M Zakrzewski de
Trno et Contentis Cionis suae In In
stanti et Quoniam docuit proinde Judm
hocce prosequi Iniunxit Injungitq Pren
Quod Decrs M Zakrzewski pro Juridico
non suscepit Quinimo cum Eoq et ab Eoq

m Vicecapitl ad Judicia Triblia Rmi Petrico
vien movit ~~Eiusq~~ Eiusq motioni locum differri po
stulavit et m Vicecapitl sentiens a nihil
temere Egisse Quinimo omnem Juris Gra
dum observasse Eanq motionem non admi
sit In prosecutione suspenso toto negotio
necessariam esse Adcionem relicto et Suc
cessor oto m Michaelis Zakrzewski
Vexilliferij Zawskrzen per Nlem ac
spectabilem Sikorskij p sequen Quae
relat Crem Capitl plocen Tmis Fru
Qda prius et proximius ab hinc in Cro
Plocen Celebranq Subsequenq adinvenit
Conservanq Tmum ptibus memorato utriq
in p allegatt Judicijs suis sine quavis
Adcione Com parenq parato perem ptori
um In Continenti MRG Providus Va
lentinus Michalak de Cierpewo Auth
et Jurato palam rvit Quia Jns Cito
Lito Ligitt p Tmis prem Servien
edito Con pfato Cito et quiq ex pte Pls
ac Spblis Sikorski cen m Zakrzewski
ad Ba Zakrzewo jam vero ex pte pdicti
m Zakrzewski Con pfato Nlem ac Spe
ctabilem Sikorski ad Civitatem Plock
Domumque Ejus Jbiq Lito utrasque
juxta datas superius In Adcionibus ex
pressas detulit expertavit posuit reliquit
et depositione notificavit de quo prem
Idem Ministerialis fecit Relationem

et hic

Et hic Lubinde Jgo M Zakrzewski Cultr
Relationem edito Cicnis ad Cassanq Condemna
tionem Servien satisfacienq Legi ~~inde~~
approbavit Confirmavit et Ratificavit
put Prsen approbat Confirmat et ratifi
cat Prsen sua rqne Prmissa firman

Banniti infideles Abraham Izraelowicz, et Lewek Mos,,
kowicz Judaei Drobinen ex Instantia Gsi Petri Karski

In Termino hodierno ex Adcitatione literali Cron
Capitt Plocen Cuius Tenor sequitur talis. Onu,,
phrius in Supre Bromirski Plocen Plansen
cete Capitaneus, Vobis infidelibus Abraham
Izraelowicz et Lewek Moskowicz Judaeis
Drobinen de Pmis Bonisq vestris gltes omnibq
Vigore regio et nostra qua hac in parte fungimur
Capitt Authoritate mandamus ut in Tmis Ivae
relar Causarq Officij Judicijs Fra Sda prius
vel proximius ab hinc in Cro Plocen celebrand
pltes peremptorieq compareatis ad Instantiam
Gsi Petri Karski Actt qui vos inhaerendo Scriptt
manuali per vos sibi Actt dato super Summam
mille septingentor Tynfonum cum provisione
provenien cittit seu potius loco peragendae
Executionis ad paratt hunca Condemnationem
parattq totum et integrum Processum adcitat
ad videndum et audiendum vos ad persolutionem
eiusdem Summae mille septingentor Tynfonum
una cum provisione ab eadem provenien Sententia

Judicij

Iudicij nostri stringi Solutionem indilatam
assignari Litis expensas refundi in Sublatio-
nem Condemnaonis penas extendi ac id qd
Iuris et Iustitiae erit statui Litis Trno
advenien pariturí et iudlter responsuri
Datt in Cro Plocen Fra 2da pt Tm Nattis
S. Ioannis Baptistae proxima anno Dni
1780 In diem hodiernum recte caden et
devenien Partibus ipsis et quid Gso Petro Kaszki
Actt per Gsum Valentinum Strzeszewski Et
quoniam infideles Abraham Izraelowicz et
Lewek Moskowicz Iudici Drobinen citti psonn
in Trno disparent et se condemnare permittunt
proinde pfata Pars actorea coram Iudicio psen
comparens et Trnum eund hodiernum per
totum Iudicior modernor Tractum legiti
me attentans memoratt Citos ad Ius iuri
dicé per Mstralem R. G. P. Valentinum Mi
chalak de Cierszewo authum et iuratum
tribus et ultra iuris formam vicibus quatuor
clamatos et vocatt non tamen comparen
in Lucro ulterioris fortis faciendae Executionis
raone non solutionis Summae mille septin
gentor Tyn cum provisione ab eadem provenien
alias in toto seu pro toto lucro Negotij sui
principalis admiten Officii Iudicij psen iudi-
cialiter ac officiose condemnavit condemnatq
psen ulterioraq sibi per Iudm hocce ea in

Causa

Causa fieri et exequi postulavit et Judm Officij
Pr. sen. Juri communi Postulaonique Partis Acto-
reae uti licite annuendo in vim eiusdem Juri
Ltme hac in Causa obtenti Poenam banni-
tionis super eisdem Cittis decrevit Pr. sen. quod
decernit et ad publicandam eandem banni-
tionis poenam supra sensum Mstralem iudi-
cialem addidit et deputavit qui Mstris
satisfaciendo deputaoni suae a Judicio Pr. sen.
habitae memoratae bannitionis poenam ac eos-
dem infideles Judaeos Abraham Izraelowicz
et Lewek Moskowicz Incolas Drobinen.
Pr. sen. in Trmo disparen. esse bannitos Juri
communi contrarios et rebelles hic in Atrio
Stubae iudlis ac in alijs locis Publicaoni
solitis Pr. sen. plurima Nobilitate ad
Judicia moderna forumque publicum congre-
gata alta sua Pr. conica et sonorosa voce
Pr. clamavit publicavit et ad notitiam
omnium pro tunc Pr. sen. in dubiam deduxit
de quo Pr. sen. idem Mlis e loco publicaonis
suum ad Judm rediens fecit relaonem, post
quam publicatam ut Pr. missum est banni-
tionis poenam Judm Officij Pr. sen. pro fa-
cienda iuxta Pr. scriptum Juris communis
executione Gnum Burgrabium Cren. Plocen.
quemvis qui prius requisitus fuerit faciliqve
per partem Actoream conduci poterit addidit
et deputavit qui Gnus Burgrabius Cren.
Plocen.

Plocen quivis exequendo Munus Officij sui
parendoq additioni a Judicio Officij praesen
habitt eandem executionem ulteriorem for-
tem ac indilatam ad primam Partis Actoreae
requisitionem Decrq praesen exhibitionem
facere et peragere debebit ac tenebit idq
sub poenis con renitentes Officiales legibus
Rui sancitis In continenti supra positas
M.R.G.P. Valentinus Michalale de Cierszem
authens et iuratq palam rvit quia ipse
Citationem literatt sigillatt pro Tmis praesen
scriven editt con praefatt Cittos ad Bona
Oppidi Drobin domosq Cittor ibidem sitt iux-
ta datam in adcitatione positam detulit
exportavit Posuit reliquit et de Positio
ne notificavit de quo eiusdem Mlis Relatio

Banitus Gsus Przedpetski per Gsum
Trębinski.

In Tmo hodierno ex dilatione anteriori Judicij
Officij praesen Feria 2da pt Dm Misericordiae
praxa Die Decima Mensis Aplis Ao praesen in-
ter Partes inferius explanane ad Tmos sequens
ut pote modernos cum Termini ibidem Con
tenti legitima conservatione facta Data
et Concessa et hoc in Causis et actionibus
Judiciarijs infrascriptis binis, Prima
quidem Inter Gsum Thadeum Przedpetski
actt ab una et Gsum Joannem Trębienski
Br Dzwienno Tenutarium Possessorem Do-
minum

minum tum Lsos Valentinum, Bartholomeum Thomam
Petrum atq Rosaliam Tabernatricem tum
alios Subditos de pdictis Bonis Dzwierzno
eor famulos et quos Subditos et famulos in
assistentia Domini inhaerendo Mandationi
authee factae ac Aresto imposito ad Judm
pens pte ab altera Citatos idq pro Eo:
Quia ipse Gnus Trębinski licet si sciverat
quod Lsus Petrus apud se Actu Servitia
obeundo res varias frumenta ex Granario
et holodio ac volatilia Domestica Clandesti
ne auferebat et Eadem ad Lsam Rosaliam
Matrem suam transportabat non nulla
varijs Personis disvendebat Damniq ad
Quingentos Florenos Causa extitit ac post non
finitis Servitijs a se Actore fugavit bre
vi post Lsa Rosalia Mater ejus de Bonis
Bronowo sine scitu sui Actu se alienavit
res vero ac Inventaria per Gnum Cestin
ski pdictor Br haeredem in Auxilium da
ta sibi Actu Inventario porrecta in pleno non
restituit tamen ipse Gnus Trębinski adve
niendo ipsam Tabernam Br Kruszczewo
Lsam Franciscam sui Actu Subditam
a Servitiis in sequenti Annum susceptis
sine scitu sui Actu avocare psumpsit
breviq eadem Lsa Francisca a se Actu au
fugit eosdq Lsos Rosaliam Matrem cum
Petro Filio et Lsam Franciscam licet
si ad requisitionem sui Actu accipere
permisit tamen Subditu Br Dzwierzno
cum eor famulis circiter ad Triginta
Personar convocavit et in se Actu subordina
vit qui

vit qui Subditi se Actt oppresserunt in super
Proatione conq se Actt facta in realibus Pun
ctis repleta se Actt circumscripsit exinde Con
leges processit Quare citantur ad videnq et
audiendq ipsi omnes respectu pmissor Omni
um Pœnis puniri Statuitionem pdictor
Lsor Petri Filij et Rosaliæ Matris prodandq
sibi Actt Justificatione Sententia Judicij
Officij psenq stringi Inquisitionem eduinq
demandari Pœnas in tuitu Circumscri
ptionis decerni altera quoque Inter Gsum
Joannem Trębinski Bhr Dzwierzno Te
nutarium Possessorem Actt ab Una
et Gsum Thadeum Pnedpelski Domi
num et Antonium seu alterius Nnis fa
mulum et quidq Assa indigenq cum
eadq de lege requisita inhærendo Pro
testationi Coram actis Authicis Rni factæ
ac Officioso Aresto ad Judm Officij psenq
pte ab altera citatos idq pro eo quia
ipse Gsus Pnedpelski Dominus Nulla
habita ad honestam Anthowa Tabor
natricem Actt ptensione in primis adve
niendq Bona Dzwierzno Possesioni Actt
tenutariæ Subiecta Honestam Mariam
nam ejusdq Honestæ Anthowa filiam
violenter ad Bona Bronowo intercepit
deinde Actorem in Bonis rękawczy
no Eustonq infestavit, accipt ex ejusdq Bo
nis Rękawczyno cum pfata Anthowa Re

vertens

vertenę in via libera assecutum Cum praefato
ipsius famulo similiter infestavit aggrava
vit ad Bombardam ipsius aliquotiens prori
puit eandemque St. Anthonia sui Actt Taberna
tricem per vim ex Fratribus Actt pro Capellis
arripuit Oppressit Concussit, et ad Bona Bro
nowo domumque suam adduxit Actt tunc tem
poris male wole lesit postposuit et ex inde
non tantum violentiam Actt Intulit verum
etiam Damnum Notabile in propinatio
ne siquidem Actt de Oneribus Tabernali
bus a piednamquem sunt est Ignarus
Causavit per idque Poenas Personales et Cru
menales Judicio arbitrarias ipsi Utriq pro
Commissis Omnibus violentijs succubuerunt
pro quibus pro Quibus Poenis super ipsis
decernendae et extendendae nec non bonificatione
Damni in Propinatione Causati praesentes Citantur
et adcitantur alias dilatione eadem praemissa fusi
us in se obloquente in diem hodiernam re
cte Cadente et deveniens Partibus ipsis et quidem
Actt per Gsum Joannem Trębinski suo et aliorum
Actor Nne personaliter Citato personaliter
insistendo dilationi impunctae eduendae
Inquisitionis Parti Utriq in ante Actis
Judicijs Concessae ejdem Parti Actoreae additur
Mlis Judicialis ad pronunciandum Juri Rotham
super incorruptionem Testium praestitit Gnus
Joannes Trębinski Actt suo et aliorum Actt
~~pte~~ Nnequo praestito Juramento Pars Actorea
Testes suos praevijs conscribendis porrigendis
subscribendis et Pti per ptem communi

candis

candis Intergotarijs ac Regestro Testium per Pta
Actoream connotando et per citatum sub
scribendo in instanti Inducat et Inquisitio
nem suam educat, Et quoniam Ilus Tha=
deus Przedpełski Citatus Dominus et anto=
nius Famulus post Decretum super incor
ruptionem Testium, Praestiti Juramenti
latum tum Conscripta Interrogatoria ac
Connotationem Testium communicationemq
eorq eadq Interrogatoria cum annotatio
ne Testium restituere renitet, Quinimo a
Comparitione recedit et se condemnare
permittit. Proinde praefata Pars Actorea
coram Officij Judicio praesentis pluribus Com
parens et tunc eum hodiernum per totum
Judicior modernor tractum ultime atten
tam memoratae Citos ad Jus Juridice
per Mlem Rni G Prdum Valentinum
Michalak de Cierszewo Autheum et Ju
ratum tribus et Ultra Juris formam vi
cibus Quatuor Clamatos et vocatos
non tamen Comparentes et hoc rne con
traventionis Dectris Judicij Officij praesentis
decernendae Poenae in tuta peractae vio
lentiae abususq decernendi ab Judica
tionisq in post educendae Inquisitionis
~~in Actoratu vero~~ admittere Judicio Offi
cij praesentis Judlter ac Officiose condemna
vit Condemnatq praesentis ulteriorq sibi
per Judm hoc ea in Causa fieri et ea
qui postulavit et Judm Officij praesentis
Juri Communi postulationiq Partis Actorae
utilit

utilitate annuendo Poenam Bannis legitime
hac in Causa obtenta decrevit Praesens decernit
et ad publicandam eandem Bannis Poenam supra
scriptum Mlem Judlem addidit et Deputavit qui
Mlis satisfaciendo deputationi suae a Judicio
Officij Praesens habitae memoratam Bannis Poe
nam modo Praemisso obtentam ac ipsosmet
Citatos Praesens in Termino Disparentes esse Bani
tos Juri Communi hic in Atrio Stubae Judi
ciaris ac in alijs locis publicationi Solitis Praesens
plurima Nobilitate ad Judicia moderna forumque
publicum congregata alta sua Praeconica et So
norosa voce proclamavit publicavit et ad notiti
am Omnium protunc Praesens indubiam dedu
xit de quo Praesens idem Mlis e loco publicationis
suum ad Judm rediens fecit Relationem post
quam publicatam ut Praemissum est Bannis Poe
nam Judm Officij Praesens pro facienda Juxta
Praescriptum Juris Communis executione Gnum
Burgrabium C. Plocensem quemvis qui prius re
quisitus fuerit facilius ve per Ptem Actoream
conduci poterit addidit et deputavit Qui Gnus
Burgrabius C. Plocensem quivis exequendo mu
nus Officij sui parendoque additioni a Judicio
Officij Praesens habitae eandem executionem ad primam
Partis Actoreae requisitionem Decretique Praesens ex
hibitionem facere et peragere debebit ac tene
bitur idque sub Poenis censuris renitentes Officiales
legibus Regni Sancitis.

Decretum Condescensionis inter GG. Rzeszotarskie et Mioduski

In termino hodierno ex adcitatione literali Castrensi Capitaneali Plocens cujus tenor sequitur talis. Onuphrius in Sierpe Bromirski Plocens Plonsensis et Capitaneus. Tibi G. Antonio Mioduski de persona bonis q tuis generaliter omnibus vigore Regio et nostra qua hac in parte fungimur capitaneali authoritate mandamus ut in terminis quaerelar causar q officij judicijs feria Secunda prius proximius ve ab hinc in Cro Plocens celebrandis personaliter ac peremptorie compareas ad Instantiam GG. Adami et Stanislai fratrum inter se Germanor Rzeszotarskich Actt qui te in haerendo Documentis causam praesentem juvantibus citant ~~idq pro~~ seu potius loco pereagendae executionis ad paratam Condemnationem in Termino Condescensionis super te obtentam parata Decreta paratos quos vis Anteriores Terminos et juris gradus adcitant idq ad videndum et audiendum Condescensionem ex re non effectuationis ob Contumatiam tui in ordine effectuationis ad fundum Bonor Miodusy assignari regulam Decreti anterioris in toto exequendam censeri ad haereditatem sortis jurae naturae ad se Actt spectantis per te occupate admitti in sublationem Condemnationis ac pro contraventione Decreti poenas seorsivas super te extendi ac id quod juris erit decidi et sententiari, sis termino pariturus et responsurus Datt in Cro Plocens feria Secunda post Festum Visitationis Gloriosissimae Virginis Mariae proximo

Anno Dnm

Anno Dnim 1780. In diem hodiernam rectae cadente
deveniente partibus ipsis utrisq et quidem GG. Ada
mo et Stanislao Rzeszotarskie actis per eundem
G. Adamum Rzeszotarski suo et fratris sui nomine
personaliter G. Antonio Miodusski citato et in dicente
personaliter, Coram Judicio praesenti comparentibus
et se cum judicialiter controvertentibus quar Par
tium controversijs in Judicium suum in ductis exau
ditis Judicium ad Citationem partis actoreae partici
tatae suum ad Judicium ad paratum processum
paratam Condemnationem paratum q decretum
Condescensionis ad fundum Bonor Miodusy
assignatae loco peragendae executionis editam
decidendo siquidem Anterius decretum Condescen
sionis non est effectuatum id circo necessariam esse
sub alteram Condescensionem GG. Mathaei Krzyw
kowski et Laurentij Bromirski Burgrabior
Crenae Plocenae captato tempore ad bona Mio
dusy adinvenit qui GG. Burgrabij unius absen
tia non obstante mutuo partium sumptu previa
de adventu sui tempestive facienda a visitatione
conduscendi Condescensuri contenta Anterioris
Decreti in toto effectuabunt partesq in omnibus
et singulis praetensionibus pro juste et aequo
nihil intactum et in solutum relinquendo fina
liter decident, disjudicabunt, et moderabuntur, Cujus
vet quor decisioni partes utraq parere et acquie
scere ac Judicatum pati sub poena Bannis,
ille in termino Condescensionis super parte ~~supra~~ contra
veniente publicanda lugita poena simplici 14.
Marcar Polonicatae ab utraq parte parti p partem
compensanda Judicio autem suo per medium instanti

solito Juris comunis processu solvenda. In continenti Ministerialis Regni Gnatis Prdus Valentinus Michalak de Cierszewo Authenticus et Juratus palam recognovit quia ipse citationem literalem sigillatam pro Judicijs Epsenę sevienę editt contra prefatos ad citatos ad bona Miodusy juxta datam superius in ad citatione positam Anno praesenti detulit exportavit posuit reliquit et depositione notificavit de quo praesentem idem Ministerialis fecit relationem.

Banitus G. Bęzki p G. Brudnicki

In Trno hodierno ex actione Litt Crem Capitt Plocen cujus tenor sequitur talis Onuphrius in Sepre Brominski Plocen Plonsen de Capitt Tibi G. Fabiano Bęzki de Prna Bonisq tui signaliter omnibus vigore Regio et nostra qua hac in Parte fungimur Capitt authoritate mandamus ut in Trnis Querelarum Causarum Officij Judmi Fra sela prius v proximius abhinc in Cro Plocen celebrandę pltr Ltime cuperem ptoni Compareas ad Instantiam G. Dionizij Brudnicki Actt, qui te in hęrenę Scro manuali p te actt sup Summam Noningentorum Florenę Polt in aurei Hungaricatt ab actt p te Citt mutuo Contractt Datt Citat seu potius ad paratt anteriores Trnos et Juris gradus paratq Decretum Unum Plis Comparitionis alterum Dilationis

majoris

Majori 3tium Exemptus in Infrascra Cau
sa inter se actis ab una et te Citis parte
ab altera nostro in Judicio plato adci-
tat idq ad videndum et audiendum te ad
omnimodam huic Decreti satisfactionem
distinctim pro te Citis prestandam sententiam
Judicii Officij nostri Stringi penas rne Con
traventionis premissis Decreti ac in Subla
tionem processus rupte obtentis Seorsivas
irrogari Solvonem Suprascriptae Summae
Noningentos Florenos Polonicales in aureis
Hungaricalibus Orbicularibus una cum
provisione ab eadem provenientem ab ulti
ma Quietatione retentis Demandari
litis Expensas refundi ac id quod juris
Erit cum ~~te~~ Ipsum statui Decidi et Sen
tentiari in Termino adveniente pariturus
et Judicialiter responsurus Datum in Cro Plocz
Fa 2da post Dominicam Rogationum
proxima Anno Domini 1780 In diem hodier
nam recte Cadem et deveniens Gi Dio
nisio Brudnicki actis pltr et quoniam
Gi Fabianus Boski Citis Premissis in
Termino disparet et se Condemnare permit
tit proinde prefatis pars actis coram Judi
cio Officij Premissis pltr comparens et Ter
minum Curiae hodiernum pro totum Ju
dicium modernos tractatum ultime alter
tam memoratis Citis ad Jus Juridice pro

mlem

Mlem Dni Gnalem Providum Valenti-
num Michalak de Cierzewo authum
et Jurato 3bus dultra Juri Formam
vicibus Quatuor clamato et Vocato
non tamen Comparem me non Soluo-
ni Summae Quinquaginta aureo-
rum Hungaricato ad Senem
manuale Contractum una cum pro-
visione ab eadem provenien ac non ratis-
factioni Decem in Lucro Ulterioris
Sortis faciendae Executionis alias
in toto rem pro toto Lucro negotij rei
Principalis admittente Judmo Offi-
cij Prem Judlis ac Officiore Conde-
mnavit condemnatq Prem ulterioraq
ubi per Judm hocce Ea in Causa Fu-
ri et Exequi postulavit et Judm Offi-
cij Prem Juri Communi postulationis
Partis acto utilitate annuendae in Vim
Ejusd Lucri Ltime hac in Causa
obtento poenam Baonis decre-
vit Premq Decernit Et ad publicandae
Eandem Baonis poenam supra scriptam
Mlem Judlem addidit et deputa-
vit qui Mlis satisfaciendae depu-
tationi suae a Judmo Officij Prem
habito memorato Baonis poenam
modo Premisso Obtento ac Ipsum met

Gnum

G. Berki lite Prem in Fruo dispa-
rem esse bannito Juri Communi Con-
trarium et rebellem hic in atrio
Stubae Judtis ac in alijs Locis
publicis Solito pro plurima nobilitate
ad Judma moderna Forumq publi-
cum Congregato alta ma Pronica et
Sonorosa Voce proclamavit publi-
cavit et ad notitiam Omnium
ptum pro in Dubiam deduxit
de quo pro id Mtis e loco publicis
suum ad Judm reliem fecit Re-
lationem ptqm publicato ut pmis-
sum Est Baonis poenam Judm
Officij Prem p faciend pixta Prem
Juris Communis Executione G. B.
C. Ploczem quemvis qui prius requiritus fue-
rit facilius p Prtem acto Condu-
ci poterit addidit et deputavit
qui G. B. C. Ploc quivis Exequend
munus Officij sui parendoq addicio-
ni Judicio Officij pro habito Eand
Executionem ad primam Prtis acto
requisitionem Deriq pro Exhibitionem
facere et pagere debebit ac tenebi-
tur idq sub poenis com renitentes
Officiales Legibus Rni Sancito Intentaq
M. R. G. P. Valentinus Michalak
de Cierszewo authus et Jurato

palam

palam Dvit Quia ipse ad Litt Litt Si
gillt p Judmis prem Servien Cilit
com p fatt adcitatt ad Bona
Zukowo Struz Fra 3tia pt Dni
can Rogationum anno pri
Detllit Exportavit posuit reli
quit Et de positione notifica
vit de quo prem id Mtis
Fecit Relationem

Decretum Rejectionis Inter Illustrem
Rndm Sikorski Vice Custodem Vicariorum Cath
Plocen et Jl ac mm Rokitnickie

In Causa et actione Judiciaria infra Scripta Inter
Illm adm Rndm Adamum Sikorski Vice Custo
dem Sacristianum Cath Plocen Actorem ab una,
et Illm ac mm Thomam Castellanum Rypinen,
Stanislaum Tribunum Sieprcen et Josephum
Castellanid Rypinen Filios Rokitnickie Bn
Gozdowo Possessores inhaerend Inscriptioni
Authentice Coram actt Officij psen Sabbo pt
Fa II sacri Pentecosten scilicet Die 10 men
sis Junij anno Dni 1775to per ob Illmum
et Rndm Casimirum Rokitnicki Episcopum
Alalien et Suffraganeum Plocen recognitt
tum maoni per actorem factt ad Judicium
Officij psen pte ab altera litt: Idque pro
Eo. Quatenus Ipsi, seu quem Ipsorum
Onus magis Solutionis afficit Censum
a Summa mille Ducentor Florenor Polt
per olim Illmum Rndmum Rokitnicki
Episcopum Alalien in Fundationem San
cristiarij in Bonis Gozdowo expendenda

Provisione

Provisione per Florenos Quinque a Centum inscra
ab ultima Quietatione solvant, Idcirco citantur ad
videndum et audiendum Ipsos ad Solutionem supraseri
Census sententia Judicij Ipsum stringi Solutionem
indilatam assignari litis Expensas refundi, ac
id quod Juris et Justitiae erit decidi et sen-
tentiari alias Citatione Eadem Ipsa fusius in
se obloquen In diem hodiernam recte caden
et devenien Partibus Ipsis Utrisque Et
quidem Illmi Adm Rndo Adamo Sikorski
Vice Custode Vicariorum Cathedr Plocen actu per
Gsum Valentinum Strzeszewski et Illmi ac Mgcis
Thoma Castellano Rypinen Stanislao Tribuno
Supricen et Josepho Castellanid Rypinen Actu
per G Hyacinthum Przedpelski. Tandem de
Consensu Partium Utrarumque Judm Officij
Ipsum Causam hanc ad sequentes Querelarum
Crem Capitt Plocen Terminos Ta 2da prius
et proximius abhinc in Cro Plocen celebrand
rejecit rejicitque Ipsum Conservando Terminum
Partibus memoratis utrisque in Pallegatis
Judicijs suis sine quavis adcitatione comparen-
di paratum Peremptorium In Continento
M R G P. Valentinus Michalak de Czerszew-
wo auth juratus palam recognovit Quia Ipse
Citationem Litt Sigill pro Judicijs Ipsum servientem
editt cum Prefatos Citt ad Bona Gozdowo Feria
2da ante Fm SS Petri et Pauli aplorum anno
Ipsum detulit exportavit posuit reliquit et de
positione notificavit. De quo Ipsum Jd mlis
fecit Relationem

Banita M. de Szawłowskie Podoska p MM.
Zakrzewskie ac alios.

In causa et actione Judiciaria in praescripta,

Inter

Magnificas Mariannam Mfici Josephi Za
knewski, Theodoram ob M. Josephi Sulerzy
ski, Vexilifori Exercituum Rni Relictam
Viduam Consortes Koziebrodzkie ob M.
Francisci Koziebrodzki Filias Cum olim
M. Rosalia Szawłoska percatas ob vero Ma
gnificorum Joannae Dobrozielska et Laurentij
Szawłoski Invicem Conjugum Nepotes ac
ejus Maritum Actt ab una, et Gsam Ale
xandrinam Szawłoska ob Mfici Joannis
Szawłoski Subdapiferi Visogrodien Filiam
G. Josephi Podoski Contem seu potius Utrosq
Conjuges Etquidem Contes ab utrinq in
assa Maritorum inhaerenda Maoni sua Coram
Actis authis Rni facta ad Judicium Officij Jpsen
Parte ab altera Cittos idq ad videnda et audienda
Jpsam Gsam de Szawłoskie Podoska seu po
tius Utrosq Conjuges ad Instantaneam Solu
tionem Summae, Viginti Millium Quingen
tor Tynphon Decro Crenc Visogrodien Feria
5ta in Octava Festi Sacratissimi Corporis
Christi Dni 1746to. Anno Inter Jpdictam
M. Joannam Dobrozielska ob M. Laurentij
Szawłoski Subdapiferi Visogrodien Contem
actricum et Cittae Contum Aviam ab una
et M. Joannem Szawłoski Subdapiferi Viso
grodien Consortum Actricum Avum Jpsius vero
Cittae Parentem Parte ab altera lato ad Judicatt
non tamen in Trno satisfactorio p Jd Decrum
Jpfixo adtestante Maone cum Publicatione Ca
nae Baonis Coram Actis Crenc Visogrodien
Feria Quinta in Crastino Festi Sanctorum Petri et

Pauli.

Pauli Apostolorum Anno Eod. p. M. Joannam de Dobrosielskie Szawłdska Matrem contra M. Joannem Szawłdski Filium suam Eod. in Trno interposita prolata, se Actrices Jure naturae post Aviam respicienti Sententia Judicij Praesenti Stringi pensitationem Provisionis ab eadem Summa provenientis Praestandae decerni in sublationem Condemnationis ac mc Contraventionis ejd. Decro Poenas Irrogari refusionem litis expensarum Injungi ac id quod Juris erit contra Ipsum Statui decidi et sententiari alias Citatione eadem praemissa fusius in se obloquente in Diem hodiernam recte Cadente et devenien te Partibus Ipsis etquidem MM. Marianna M. Josephi Zakrzewski Theodora M. Josephi Sulerzyski Vexiliferi Exercituum Rni Relicta Vidua Contibus Koziebrodzkie Actae ac M. Zakrzewski Actae etquidem MM. Zakrzewski p. G. Chrisostomum Zielinski jam vero M. Sulerzyska p. G. Hyacinthum Przedpitski GG. Valentino Rolutnicki et Bogumila Oszcika invicem Conjugibus Citt. et indicen. per Eundem Et quoniam Gsa Alexandrina Szawłowska olim M. Joannis Szawłowski Subdapiferidis Vissogrodiensis Filia Gsi Josephi Podoski Consors seu potius Utrique Conjuges Citt. praesen. in Termino disparent et se condemnare permittunt Proinde praefata Pars actorea Coram Judicio Officij Praesen. comparens et

Trnum

Trnum Eundem hodiernum per totum Judi-
ciorum modernorum tractum legitime attentans
memoratos Actt ~~jur~~ ad Jus juridice per
Mlem Rni Glem Providum Valentinum
Michalak de Czerszawo Aulk et juratt tri-
bus et ultra Juris formam Vicibus Quatuor
clamatt et vocatt non tamen comparens
et hac raone non solutionis Summae seu
potius portionis ex Summa Viginti milli-
um Quingentorum Tynphonum Decreto Castren
Vissogrodien adjudicatt Actrices Contes jure
naturae post ob Mfam Joannam de
Dobrosielskie Szawtowska Actt aviam con-
cernen cum Provisione ab Eadem provencien
admittente Judicio Officij praesen Judicialiter
ac Officiose condemnavit condemnatq praesen
Ulteriorq Sibi per Judm hocce Ea in Causa
fieri et exequi postulavit et Judm Officij praesen
Juri Communi postulationiq Partis Actt uti
licitae annuendae Poenam Banitionis hne
hac in Causa obtentam decrevit praesenq decer-
nit et ad publicandam Eandem Bannitionis Poe-
nam supra scrum Mlem Judlem addidit
et deputavit Qui Mlis satisfaciendae depu-
taoni Saeae a Judicio Officij praesen habitae
memoratt Bnis Poenam modo praemisso
obtentam ac Ipsosmet GG Podoslice Actt
praesen in Tmo disparen esse banitos juri
Communi Contrarios et rebelles hic in
Atrio Stubae Judlis ac in alijs locis
Publicaoni Solitis praesen plurima nobilitate
ad Judicia moderna forumque publicum
congregata alta Sua praeconica et Sonorosa

voce proclamavit publicavit et ad no
titiam omnium protunc Pacem indubiam
deduxit. De quo Pacem Idem Mlis e loco publi
cationis suum ad Idm rediens fecit Relatio
nem post quam publicatam ut Premis
sum est Banitionis Poenam Judicium officij
Pacem pro facienda juxta Prescriptum Juris
Communis executione Gsum Burgrabium
Crem Plocen quemvis qui prius requisitus
fuerit faciliusve per partem actoream con
duci poterit addidit et deputavit. Qui Gsus
Burgrabius Crem Plocen quivis exequendo
munus Officij sui parendaq additioni
a Judicio Pacem habitae Eandem Executionem
ad primam Partis actoreae requisitionem
Decretiq Pacem exhibitionem facere et peragere
debebit ac tenebitur Idq sub Poenis contra
Rendentes officiales Legibus Regni San
citis In continenti MR GP Valentinus
Michalski de Cierszewo Aulhen et Juratt
palam Recognovit Quia Ipse Citaonem
Literatt Sigitt pro Judicijs Pacem serviens
editt contra Pfatt litt ad Bona Koslei sup
Summis ibidem hoerem Feria Tertia post
Festum Nativitatis Sancti Joannis Baptae
Anno Pacem delulit exportavit posuit
reliquit et de positione notificavit
De quo Pacem Idem Mlis fecit Relaonem.

Dilatio Inquisitionis Inter GG Lisowskie

In Causis et Actionibus Judiciarijs binis infrascriptis prime
quidem Inter Gsos Lucam Thomam et Simo=
nem Fratres inter se germanos et Victoriam
De Gluchowskie ejusdem Gsi Thomae Contem Li=

sowskie

sowskie actt ab una et Gsos albertum Lisow
ski et Catharinam Opacka in vium Conges
et quidem ab utrinq assa indigentes cum eadem
de jure requisita inhaerendo Proationi co=
ram actis authis Regni factae ad Judm Offi=
cij Pcnae pte ab altera Citatos idq pro eo:
Quia ipsi et quidem Gsa de Opackie Lisow=
ska Calumniam Certam sibi Gso Lucae Li
sowski Actori summa cum lesione hono=
ris obiecit, eandeq Calumniam nunquam
Deducendam coram varijs Personis divulga=
vit, lesit, dishonoravit verbis proprosis asse
cit, jam ~~ver~~ autem ipse Gsus Albertus Li=
sowski Maritus eandem Contem suam in
rigore non tenet insuper Damna plurima
in Frumentis et Pratis sibi actt quotlan
nis Inventarijs suis et volatilibus Dome=
sticis ipsi utriq Citati intulerunt, alias
violentias et Injurias peregerunt per idq
Poenas personales et Crumenales Pmis
sis et inconvenientijs sibi actt illatis sue
cubuerunt pro quibus super ipsis De=
cernenq et extendendq nec non Bonifica=
tione Damnor actt Illator Pcnae Citan=
tur. altera quoq inter Gsos Albertum Li
sowski et Catharinam Opacowska in vi
cem Conges actt ab una et GG Thomam
et Victoriam de Gluchowskie conges tum
Lucam et Simonem Lisowskie et quidem Con
sortes ab utrinq in assa Maritor inhaerendo

Proatio

Proactionibus suis authē factis vel faciendis
ad Judm Officij pœnæ pte ab altera Cita
tos idq exeo. Quia ipsi Hili pendendo leges
Regni in una villa secum commanendo
non modo in ante verum etiam et nunc
plurima Damna in frumentis et Pratis In=
ventarijs suis tam de Die quam de Nocte de
liberate impulsis intulerunt, Hortophori=
um suor Actt proprium aliquoties super
invaserunt super invadendo ibidē violen=
tias plurimas peregerunt, insuper se Actt
male vole leserunt dishonorarunt, postpo=
suerunt, improbabilia nunquam dedacen
da tam sibi Actt quam eorū dtt Parenti
obiecerunt, Comminationes varias pro=
palarunt, Ruebetos, et arbores in Sortibus
Actt proprijs exciderunt, nec non se Actricem
Contem circa Dammum illatum se se op=
ponentem tempore nuper pterito infesta
runt, aggravarunt, concutere nuper vicinos
defenderetur attentarunt, tuneq tempo
ris eandē leserunt, diffamarunt, ad extremū
viam publicam cujq liberam insepserunt,
plurima Inventaria pro Conservatione sus=
scipere psumpserunt, et per eadē Damna
inferre in frumentis et Pratis psumpse=
runt per quod Conē leges Regni processerunt
et Pœnas in se traxerunt pro quibus de
cernendē et extendendē Citantur pœnæ. Alias
Citationibus ejsdē pmissa fusius in se obloquen
in Diem hodiernam recte Cadenē et devenienē

Partibus

Partibus ipsis utrisq. Et quidem Ssis Luca Thoma
et Simone Fratribus inter se Germanis atq
Ssa Victoria de Gluchowskie ejusdem Ssi Thomae
Lisowski Conte Lisowskie actt et Citatis per=
eundem Ssum Lucam Lisowski suo et supra scri
ptor actt Nne pltor, et GG Alberto Lisow
ski et Catharina Opawska Congbus Citatis
et actt per Maritum suo et Contis suae
Nne pltor Coram Judicio Psens comparens
et secum Judlter controvertens quar Par
tium Controversijs in Judm suum Inductis
exauditis Judm Citationes Partium utrarumq
suum ad Judm edictt decidendo Quoniam
Causa Psens respectu attentatar violenti
ar suo in Judicio promovetur, Quae sine
Inquisitione Dicidi non valet p inde Judm ad affe
ctationem Partium utrarumq dedit et con
cessit put Psens dat et concedit Dilationem
Inquisitionum Pti Utriq ad contenta Trnor
et Proationum Partium utrarumq tam in
pbationem obiector, quam in emundatio=
nem insequens Judicijs Crens Capitt Plo=
cens Fa 2da prius vel proximius abhinc
in Castro Plocens celebrand educendae con=
servando Trnum Partibus memoratis utrisq
in Pallegatis Judicijs suis sine quavis
adictatione comparendi paratum perem
ptorium. Incontinens MRGP. Valentinus
Michalak de Cierszewo Authus et Jura
tus palam rvit. Quia ipse Citnes Litt Sigelle
pro Trnis Psens Servienz edictt cons Psatos

Citat

et quidem Conq Gnos Albertum Lisowski et Catharinam Opawska Conges feria Secunda ante Fm S. Margarethae Virginis et Martiris conq vero Gnos Thomam et Victoriam Gluchowska Conges Lucam et Simonem Lisowskie Fra Secunda pt Fm Visitationis G V. Mariae utrasq ad Bona Lisowo magna Eo Ipsenq detulit exportavit posuit reliquit, et depositione notificavit de quo ejusdem Mlis Relatio.

Decretum Comprobationis Inter Kucharskie et Czachowskie

In causa et Actione Judiciaria infra scripta Inter Gnum Franciscum Kucharski actt ab una et Gnos Apoloniam Sulkowska olim Gni Lucae Czachowska Relictam Contem Viduam Matrem et Matheum Filium Czachowski tam Andream Patrum Czachowski inhaerendo Documentis Causam praesenq evincenq pte ab altera ad Judicium officij praesenq citt idq ad videnq et audiendq Ipsos ad Solutionem Summae Ducentorum Tynfhonum una cum provisione ab eadem Summa provenienti per ott Gnum Lucam Czachowski a se Actt contractae ad Scriptum manuale sententia Judicij nostri stringi, solutionem indilatam asignari, litis expensas refundi, ac id quod Juris erit decidi; alias cittaone eadem praemissa fusius in se obloquente, in diem hodiernam recte decedente et deveniente partibus Ipsis utrisq et quidem Gno Francisco Kucharski actt pr ttr et Gnis Apolonia Sulkowska olim Gni Lucae

Czachowski

Czachowski Relicta conte Vidua matre
et Matheo Filio ac Andrea Patruo Cza-
chowski Citt per Gsum Laurentium Bro-
mirski Coram Judicio officij Presens Com-
parens et Judicialiter secum controverten-
tibus quar partium controversijs in Judi-
cium suum exauditis Inductis Judicium
officij praesens citationem partis Actt con-
ptem citt suum ad Judicium pro solutione
Summae Ducentor Tynphonum aditt deci-
dendo, si quidem pars Actt pro solutione sum-
me praenominata Ducentor Tynphonum
ad scriptum manuale per ott Gsum
Lucam Czachowski modernor citator
maritum et Parentem Datum agit
Idcirco propiorem Gsum Franciscum Ku-
charski Actt ac Comprobationem Juratori-
am Realitatis scripte praerecensite ac sum-
mae praedictae Ducentor Tynphonum
in sequentibus Querelar Castrensium
Capitt Plocens Terminis Fa 2da prius
et proximius ab hinc in Cro Plonsi in sua
Cadentia Celebrans subsequens censuit cen-
setq praesens conservando Terminum
ptibus memoratis utrisq inpallegatis
Judicijs suis tenue quavis attitaone paratum
Peremptorium Incontinenti MRGP.
Valentinus Michalac de Cierszewo
authus et Juratus palam recognovit quia
Ipse citaonem literalem sigitt pro Judi-
cijs servien Praesentibus editt cons praefatos citt
ad Bona Czachorowo Fra 2da pt Vi-
sitationis Gloriosissimae Virginis Ma-
riae Anno praesens detulit ex porfavit
posuit reliquit et depositione notificavit
de quo praesens idem Mlis fecit Relaonem

II comparendi

Bani

Banitus Famatus Grodzicki p. Gsum Wolinski

In Trno hodierno ex adictne literali Crenę Capitli Plocenę tenoris sequenę. Onuphrius in Supre Bromirski Plocenę Plonsenę etc. Capitaneus. Tibi Famato Francisco Grodzicki Oppidano Supriene de Persona Bonisq tuis gnaliter ombus vigore Regio et nostra qua hac in Parte fungimur Capitli Authe mandamus, ~~fungimur~~ In Trnis Querelar Causarq Officij Judicijs, Fa Ida prius et proximius, abhinc in Castro Plocensi Celebranę pltter legitime ac peremptorie compareas. Ad Instantiam Gsi Alberti Wolinski actt Qui te inhaerendo scripto manuali citat seu potius loco peragendae Executionis ad paratum Processum paratas Condemnationes, et hoc respectu non solutionis Summae Octo Aureor Hungaricatt a Gso Francisco Tlubicki levatae, et sibi actt scripto promissae, in hucusq non persolutae adcitat ulterius tecum hac in Causa Jure procedi; Solutionem Summae Octo aureor Hungaricatt demandari, Provisionem a Summa eadę provenienę adjudicari, ~~Citrem~~ Inhibitionem Processus Poenas irrogari, ac id quod Juris erit decerni et Sententiari Praesenę Sis Trno advenienę pariturus et Judlter responsurus, Datum in Cro Plocenę Fa Ida pt Octavas Corporis Christi, proxima Anno Dni, 1780. In diem hodiernam recte Cadenę et devenienę Partibus ipsi et quidę Gso Alberto

Wolinski

Wolinski Actt per Ipsum Valentinum Zettow
Et Quoniam Famatus Franciscus Grodzicki
Oppidanus Siepreensis Praesenti in Trno dis-
paret, et se condemnare permittit. Proinde Praefat
Pars Actt coram Judicio Officij Poenae compa-
rens et Trnum eundem hodiernum per
totum Judiciorum modernorum tractum legi-
time attentans, memoratum Citatum ad
Jus Juridice per MRGP. Valentinum Micha-
lak de Cierszewo authum et Juratum tri-
bus et ultra Juris formam vicibus Quatuor
clamatum et vocatum non tamen compa-
rens, rne non solutionis Summae Octo au-
reorum Hungaricatt, in lucro ultimariae fortis
finalis ac indilate faciendae Executionis
alias in toto seu pro toto lucro negotijs suis
principalis admittente Judicio Officij Poenae
Judlter ac Officiose condemnavit condemnatq
Poenae Ulterioraq sibi per Judm hocce ea
in Causa fieri et exequi postulavit et Ju-
dicium Officij Poenae Juri communi postu-
lationiq partis Actt utilicte annuendo
in vim ejusdem lucri legitime hac in Causa
obtenti Poenam Bannis super eodem Citto de-
crevit Poenaq decernit et ad publicandam
eandem Bannis Poenam suprascriptum Mlem
Judlem addidit et deputavit, Qui Mlis
satisfaciendo deputationi suae a Judicio
Officij Poenae habitae memoratam Bannis
Poenam modo praemisso obtentam ac ipsum met

famat

famatum Grodzicki Citatum pnę in Trno
Disparentem esse Banitum Juri Communi
contrarium et Rebellem hic in Atrio Stu-
bae Judicialis ac in alijs locis publicatio
ni solitis pnę plurima Nobilitate ad
Judicia moderna forumq publicum
congregata alta sua pconica et sonoro
sa voce pclamavit publicavit et ad no-
titiam Omnium ptunc pnę indu-
biam deduxit de quo pnę id Mlis
e loco Publicationis suum ad Judm re-
diens fecit Relaonem. Post quam publi-
catam ut pmissum est Bannus Pœnam
Judm Officij pnę pfacienda Juxta pscri
ptum Juris Communis ultimaria forti
finali ac indilata facienda executione
Gnum Burgrabium Crenę Plocenę quem
vis qui prius requisitus fuerit facilius ve
per Partem Actt conduci potent addedit
et deputavit qui G Burgrabius C Plocenę
quovis exequendo munus Officij sui pa
rendo q Additioni a Judicio Officij pnę
habitae eandem Executionem ad primam
Partis Actoreae requisitionem Decrtiq pnę
extribitionem facere et per agere debe
bit ac tenebitur idq sub Pœnis conę re-
nitentes Officiales Legibus Rm San-
citis in Continenti Mlis R G Providus
Valentinus Michalak de Cierszewo
authius et Juratus palam Rvit Quia
ipse Citnem Literatt e Sigill p Trnis

pnesenę

pseng iervieng editt cong pfatum Citatum
ad Oppidum Siepre Domum Citati
ibidem Sitt juxta datam in Citne posi
tam ao pseng detullit exportavit posuit
reliquit et de positione notificavit de quo
pseng idem Mlis fecit Relationem.

Decretum Personalis Comparitionis Inter
Gsum Wołoski et Magnificum Niszczycki

In causa et Actione Judiciaria infrascripta
Inter Gsum Paulum Wołoski actt ab una,
et Mcum Antonium Niszczycki Vexilife
rum Siepreceng Inhaerendo Scripto Ma
nuali Die 3tia Junij 1777mo ao In Gra
dzanowo Ecclesiastica per Ipsum citt sibi
Actori super Summas binas primam
Ducentor Quindecem aureor Hungari
calium, altera mille Florenor Polonicali
um datuato, ad Judicium officij Praesenq
pte ab altera citt Idq pro eo, quatenus
Ipse Summas et quidem primam quin
decem Aureor Hungaricalium restanq
ex Summis Suprascriptis prima Ducen
tor quindecem Aureor hungaricalium
altera mille Florenor Polonicalium
originali Nec non provisionem ab eiusdem
Summis binis pro Duobus annis reten
tam Jam vero arestanti Summa Quin
decem aureor hungaricalium ad diem
hodiernam pendentem solvat citat
igit idq advideng et audieng Ipsum ad
persolutionem Summar tam restan
tis quindecem Aureor hungaricalium
quam provisionalis sententia Judicij
pseng stringi solutionem indilatam

signari litis expensas refundi ratione vero
contra-ventionis Scripto pœnas Irrogari ac
Juris erit et Justitiæ ~~dedit~~ sententi-
alias citatione eadem præmissa fusius in se
quente in diem hodiernam recte Caden
deveniente ptibus Ipsis utriusq et qui
Gso Paulo Wołoski Actt et citt pr Ltr et Mco
Antonio Niszczycki Vexilifero Sieprecens
citt et actore per Gsum Joannem Kocięcki
Inscriptum plenipotentem Coram Judi
cio officij præsens comparentibus et se cum
Judicialiter controvertentibus quarum Par
tium Controversijs in Judicium suum in
ductis exauditis siquidem plenipotens Mci
citt Summam Restantem Quindecem
Areorum hungaricalium et Provisionem
ex Summis binis prima Ducentorum Quin
decem Aureorum hungaricalium altera
Mille Florenorum Polonicalium Gso Woło
ski Actt provenien debuisse abnegat
proinde Judicium præsens decidens ptis
Actoreæ pti citt suum ad Judicium ædictt
necessariam esse ad personalem Compao
nem partium utrarumq pro meliori
et suficientiori informatione Judicij suj
insequentibus Querelarum Crenen Plocen Trnis Fra
zda prius et proximius ab hinc in Cro
Plocen celebranen Juxta suam cadentiam
subsequen adinvenit conservando Ter
minum ptibus memoratis utriusq ~~contra~~
In prealegatis Judicijs suis sine quavis ad
citt comparendi paratum peremptorium
in continenti MRGP. Valentinus Mi
chałak de Cierszewo authus et Juratus

palam Recognovit quia ipse citta onem lite-
ralem Sigilatt pro Judicijs Presens servien
aditt cons praefatum citt ad Bona Umieczk
Fra 2da pt Tm Sanctor Petri et Pauli Apo-
stolor proxima ao praesens detulit exporta
vit posuit Reliquit et depositione notifi
cabit de quo ejus relatio Jdq praevia Maaone
de non porrecto producto ex pte Mci Ni
szczycki cons Mcum Wotoski ad acti cons
officium Praesens pte affectanti extra
didit extraditq Gsentibus

Decretum Personalis Comparitionis
Inter Gsos Lasockie et Swizienskie

In causa et actione Judiciaria Infra scripta
inter Gsum Ignatium Lasocki actorem
ab una, et Gsu Thomam Swizynski in hae
rendo maoni authentica facta ad Judici
um officij praesens pte altera cit
wq pro eo quatenus ipse summam
octo aureor hungaricalium pro Equo
modo licitato accepto ab olim Gso An
tonio Lasocki sui actt parente solvat,
w circo citat advidens et audiens ipsum
ad solutionem supra scripta summae
sententia Judicij praesens stringi,
solutionem indilitam assignari, litis
expensas refundi, ac id quod Juris erit
decidi et sententiari, alias citta one
eas promissa fusius in se obloquen
te in diem hodiernam recte caden
te et devenien partibus Ipsis utrisq
et quidem Gso Ignatio Lasocki actore
per Gsum Joannem Kocięcki, et

Swieżyński

Gso Thoma ~~Swieżyński~~ citato per Gsum
Casimirum Swieżyński Coram Judicio
Praesens comparentibus et secum Judiciali
ter controvertentibus Quar partium con
troversijs in Judicium suum inductis exau
ditis Judicium cittaonem ptis actore pte
citate suum ad Judicium pro solutione
summae Octo aureor hungaricalium
decidendo siquidem Comparens ptis
cittatae eadem summam varijs tempo
ribus olim Gso antonio Lasocki Actoris
parenti in pte persolvisse infert pars
vero Actorea negat proinde Judicium
officij Praesens ad meliorem et suficienti
orem Judicij suj informationem neces
sariam esse personalem Compari
onem partium utrarq idq pro sequen
ti Judicior Castrensi Capitlo Plocensi Caden
tiam Fra 2da prius v. proximius ab
hinc in Cro Plocensi celebrandi censuit
censetq praesentibus conservando
Terminum ptibus memoratis utrisq
in praealegatis Judicijs suijs sine quavis
atcitaone comparendi paratum pe
remptorium In continenti MRGP
Valentinus Michalak de cierszewo
authus et Juratus palam recognovit
quia Ipse cittaonem literalem sigil
latam pro Judicijs Praesens servien
tem Dsi contra praefatum citt ad
Bona mijakowo Fra 2da ante Fm
Sanctor Petri et Pauli Apostor

annô

Anno Psenj detulit exportavit posu-
it reliquit et depositione notificavit
de quo Praesenj idem mtis fecit Relationem

Decretum Personalis Comparitionis in
ter Gsos Kocięcki et Koztowski

In causa et Actione Judiciaria infra scri
pta inter Gsum Jacobum Kocięcki actt
ab una, et Mcum Leonem Koztowsk Thae
saurarium Supreceng inhaerendo manife-
statini suae authenticae factae ad Judicium
officij praesenj pte ab altera citt pro eo qua-
tenus Ipse summam Quadrigentorum Flo
renorum Polonicalium et Tynphonum Qua
tuor decem Ipsi accomodatam in vim
desolvitae mercedis ab Ipso actori pro
venientem, una cum provisione ab eadem
proveniente, persolvat, quare cittatis idque
advidenj et audienj Ipsum ad solutionem
supra scriptae summae sententia Judicij
Praesenj stringi, solutionem injungi, ac
id quod Juris erit decidi et sententiari
alias cittaone eadem praemissa fusius in se
obloquente in diem hodiernam recte
cadente et deveniente ptibus Ipsis Utrisque
Et quidem Gso Jacobo Kocięcki actore
prtr et Mco Leone Koztoski Thesau-
rario Supreceng citt et Indicente per
Gsum Josephum Lososki Coram Judi
cio officij praesenj comparenj et se
cum Judicialiter controvertentibus
Quarum partium et quidem actoreae

solutionem

solutionem Quadragentorum Florenorum
in vim deservitae mercedis per citatum debitae
una cum provisione ab eadem provenienti
Termino suo concludentis assignandamque
exposcentis citatum vero promissam summam
Quadragentorum Florenorum Polonicalium
pro cujus solutione Termino suo actor citatus
convenit apud se non restasse non nisi
Summam Ducentorum Florenorum Polo
nicalium scripto manuali pro deservita
mercede solvi asecuratam debuisse agno
scentis controversijs exauditis Judicium
officij praesentis decidendo citationem actoris
citatus suum ad judicium editum necessariam
esse personalem Compaonem partium
utrarumque ad meliorem ~~et~~ Judicij suj
informationem insequentibus Querela
rum Castrensium Capitulo Plocensi Judicijs Terra
2da prius et proximius ab hinc in Cro
Plocensi celebrandis subsequendam ab in
venit conservando Terminum Partibus
memoratis utrisque in ~~contra~~ legatis Judicijs
suis sine qua vis accitatione comparentibus pa
ratum peremptorium incontinen
ti MRGP Valentinus Michalak
de Cierszewo authus et Juratus palam
recognovit quia Ipse citationem litera
lem sigillatam pro Judicijs Praesentis
servientis citatam contra praefatum
citatum ad Bona Kozłowo Fra 2da pt. W. G. W. M.
anno praesenti detulit exportavit

posuit

reliquit et depositione notificavit de quo praesens idem Mtis fecit Relationem

## Dare cum Comportationis Inter Honestum Jankowski et G. Rapacki

In Causa et actione Infrascripta inter Honestum Joannem Jankowski Lignifabrum actum ab una et G. Michaelem Rapacki Sortis Bonorum Brzezia quovis modo Possessorem in haerendo Maioni authe Cum ipso facto sive faciendo ac Contractui per ipsum citato ubi actum Datum ad Judicium Officij per partem ab altera citato ad videndum et audiendum ipsum ad Instantaneam Comportationem Contractus inter se actum ab una et ipsum citato parte ab altera initum Sententia Judicii praesentis stringi quo Comportatum Solutionem Quotae Quadraginta Septem Florenorum Polonicalium ex Summa Majori Centum Florenorum Polonicalium supra recensito Contractu per ipsum ubi actum Solvi assecuratum restantem una cum Provisione ab eadem provenientem Injungi Extraditionem Octo Congiorum Cerevisiae sibi actum per ipsum debitum aut pro solutione valoris Ejusdem mandari Litis Expensas uti per ipsum indebite

Causatum

Cor

Causatis refundendi declarari Cetera q
p Causae pro Exigentia cum Ipso Sta-
tui Decidi et Sententiari alias
Cum ne Eadem Premissa furiosis se
obloquens in diem hodiernam
recte Cadens et devenientes partibus
ipsis utrisque et quidem Honesto Joan-
ne Jankowski Lignifabro actis
pltr et G. Michaele Rapa-
cki Citis et Judicium p G. Josephum
Lopowski Sufficiens comparitio-
ne ad inventa Partibus Experiri
mandavit mandatque pro Judicio
Officij pro Decrevit Prenisque Decer-
nit quatenus pars actis doceat
partem Citis de Termino et Contentis
Citationis Et quoniam docuit proinde
hocce Judicium Officij prenisque prequi-
Jussit Jubetque pro in prosecutione
coram Judicio Officij pro Compa-
rens et Secum Judicatur controver-
tens quasi Partium Controversijs
in Judicium suum Inductis Exauditis
Judicium Officij pro Citationem actis Citis
p Injungendi Comportatione Contra-
ctus inter partes comparens respectu
Extractionis Holocij ac ovillari
pro Summa Centum Florenorum Pol.

declaratis

declarato initio suum ad Judm Edictum
decidendum si quid Comparens pretii
Lite Eundem contractum circa re non habere
infert qui nimo Eundem pro Sequenti
Judicio suos Cadentia Comporta
re declarat idcirco Judm Prem
ad affectationem Equidem compa-
rens Lite Eidem Lite Eundem Contra-
ctum pro Sequenti Judicio Eo
Capitulo Plocensi Cadentia Tra
zela abhinc in Cro Plocensi cele-
brandum sub amissione Causae Com
portare demandat Terminum Prti
bus Comerat comparendum paratum
peremptorium In Continenti
Ill R G P Valentinus Mi=
chalak de Cierszewo authus
et Juratus palam Recit Quia
ipsi Lite Litis Sigillo Judmis
Pro Servienti Edicto cum Prefato Lite
ad Bona Brzezie Sortem
ibidem Sitis per Lite possessam Tra
zitia pt Festum Visitationis Glo
riosissimae Virginis Mariae Ao
Pro delatis Exportavit posuit
reliquit et de positione notifica
vit de quo Prem id Mtis Fecit
Relationem

Decretum ~~Comunicationis Documentor~~ Condescensionis inter GG. Przedpełski B.C.P. et Sochocki.

In causa et actione Judicialia infra scripta inter G. Hiacinthum Przedpełski B.C.P. Actorem ab una et G. Antonium Sochocki in hærendo Documentis causam præsenti evincentibus ad Judicium officij præsentis parte ab altera Citt. id q. p. eo quatenus ipse sortes in Bonis Przedpełce sittas post ob. G. Hedvigim de Słomkowskie ob. G. Andreæ Przedpełski relictam contem viduam steriliterovita functam in Personas GG. Casimiri, Stanislaj, Josephi, Petronellæ, G. Nicolai Kiszelewski contis, Ceciliæ olim G. Nicolai Korytowski relictæ Contis viduæ Słomkowskich Jure naturali Successionis devolutas et p. eosd. GG. Słomkowskie sibi Actori resignatas p. ipsum nullo in fundamento Juris possessas sibi Actori cum dando Calculo ac bonificatione fundi pretensionum dimittat citt. igit. ad videnc. et audienc. ipsum ad dimissionem prædictar. sortium comportationem q. Documentor. vigore quor. possesioni insistit sententia Judicij præsenc. stringi Condescensionem ad Bona Przedpełe in Ordine Dimissionis excipiendi q. Calculi ac bonificationis fundi pretensionum Assignari litis expensas refundi ac id qd. Juris erit decidi alias Citacione.

cione eadem pmissa fuisus in se obloquente
in diem hodiernam recte cadente deveniente
partibus ipsis utris q et quidem G. Hiacin
tho Przedpełski B.C.P. Actore psonaliter et
G. Antonio Sochocki Citt et indicente per G.
Mathiam Starzewski ad obiectam a latere Con
demnationem in Cro Plocens feria Secunda
post Dominicam misericordie Ao psens ex
parte ejusd Actoris super eod Citt ratione
n Solutionis Summae Centum Quinquaginta
Florenor Polt Albae Argenteae sine procen
to monetae una cum pvisione pvenienti
obtentam et publicatam Judicium Officij
psens decrevit psentibusq decernit qua
tenus G. Sochocki doceat de loco standi ~~iu~~
~~dicium~~ idq in instanti Judicium censuit cen
set q psentibus non posse his rationibus
sibi constituere locum standi quinimo a loco
standi Arcet tandem subiciente se modera
mini judicij sui idem Citt in Constitutionem
locistandi ~~in~~ Poenam Simplicem Quatuor De
cem Marcar Polt Actori Judicio quoq suo
p medium in instanti sub rigore Poene banitio
nis et Regestro Poenalium extendendo sol
vat habere q locum standi Judicium psens
declaravit declarat q psentibus Judicium
officij psens decrevit psentibus q decernit
quatenus comparens a parte Citata Suffi
ciencius inscribat Comparitionem et quoni
am inscripsit proinde Judicium psens

sufficienti

sufficienti comparenę ad inventa partibus
in Causa ꝑsenti experiri mandavit mandat
q̃ prǽsentibus in experimento ulterioribus
eardę Partium suo coram Judicio inductis
exauditis decidendo citationem Actoris
Citt suum ad Judicium ꝑ dimissione Sor
tium in Bonis Przedpełce Kosciołki et
alijs sittar una cum dando de perceptis
ꝑventibus Calculo editt necessariam esse
Condescensionem ad Bona Przedpełce
GG. Matheli Lisowski et Josephi Łosowski
Burgrabior Łoci ꝑsenę captato tempore
Judicium ꝑsens ad invenit qui GG. Bur
grabij unius absentia non obstante pre
via de adventu suj tempestive facien
da de nuntiatione mutuo Partium sum
ptu Conducendi Condescensuri Comporta
tionem Documentor causam ꝑsentem
evincentium ꝑvijs Summarijs ꝑ utrasq̃
partes conscribendis ac Corporali super
Realem comportationem Documentor
~~Causam~~ ꝑstando Juramento demandabit
quibus comportatis de ademptione fundor
de perditione Inseminationum desolatione
Edificior in Jurijs, Damnis, ac violentijs
inquiret investigavit Inquisitiones Jurato
rias expediet Juramenta pro oportunita
te negotij excipiet Calculum si necessitas
exijerit reddendum demandabit Sortes cui
cum petierit dimittendas declarabit Soluti-

onem

solutionem Summarum sive levationem earum quae et
quante ex Documentis apparuerint et cui de
bebitur injunget rigores Decretorum annectet
Trnos praefixet totamque causam hanc nihil in
tactum et irresolutum relinquendo pro justo
et aequo finaliter decidet dijudicabit
ac moderabitur Cujus vero quoque decisioni par
tes utraque parere et acquiescere ac judicatum
pati sub poena Bannionis illo in Trno Con
descensionis super parte contra veniente publicanda de
bebunt ac tenebuntur lugita poena Simplici
Quatuordecem Marcarum Polo parti pro par
tem compensanda Judicio quoque suo per medi
um in instanti sub rigore poenae Bannionis
ex Regestro Poenalium extendendo solvenda
pro quo Condescensionis Trno partes quas vo
luerit et negotium praesens poposcerit adci
tent adcitandi sub simili rigore quo supra
compareant et Judicatum patiantur Decreti
praesentis vigore incontinenti Mtis Regni Gnatis
praedus Valentinus Michalak de Ciersze
wo Athenticus et Juratus palam rvit quia
ipse Citt Literatt sigillatam pro Judicijs
praesentibus servientem Editt conc praefatum Citt
ad Bona Przedpetce Kosciolki Feria Se
cunda post Festum Visitationis Glorio
sissimae Virginis Mariae Anno praesenti detu
lit expertavit posuit reliquit et depo
sitione notificavit de quo ejus Relatio.

Decretum Satisfactionis Comunicationis Do
comentor inter GG. Przedpetski et Sąchocki

In Tmo hodierno ex adcitatione Literati
Crenę Capitt Plocensi cujus tenor sequitur Ejus
modi Onuphrius in Sierpc Bromiński Plocenę
Plonscenę &c. Capitaneus. Tibi G. Antonio
Sąchocki de Persona bonisq tuis gnaliter
omnibus vigore Regio et nostra qua hac
in parte fungimur capitt authoritate manda
mus ut in Judicijs Crenę Capitt Plocenę Feria
Secunda prius aut proximius abhinc in Cro
Plocenę celebrandis pltem ac peremptorie com
pareas ad instanciam G. Hiacinthi Przedpet
ski B. C. P. Actoris qui te in hærendo Do
cumentis causam pvenientem evincentibus
citat seu potius ad paratos anteriores Tmos
paratum Decretum injunctæ communica
tionis Documentor paratam Conde
mnationem loco peragendæ executionis
adcitat idq ad videnę et audienę te ad solu
tionem Summæ Centum Quinquaginta
Florenor Polt ~~[illegible]~~ argenteæ sine procen
to Monetæ ~~[illegible]~~ ob G. Felicem Sąchocki
tui Citati parentem ob G. Hedvigi Słom
kowska olim Andreæ Filiæ G. verò Andreæ
Przedpetski Conti inscriptæ et post steri
lem decessum ejusdem G. de Słomkowskie
Przedpetska in Personas GG. Stanislaj Ca

simini

Casimiri Josephi Petrunellae G. Nicolai Kiszelewski Contis Ceciliae et G. Nicolai Korytowski relictae Contis viduae Słomkowskich devolutae per casum quoque GG. Słomkowskie sibi Actori cessae una cum provisione ad alter tantum accreta Sententia Judicij Nostri stringi Satisfactionem Decreto omnimodam demandari in sublationem Condemnationis ac per contraventione Decreto poenas extendi litis expensas refundi sis Termino pariturus et responsurus dat in Cre Plocensi Feria Secunda post festum V. G. V. M. Anno Dnim 1780. In diem hodiernam recte cadente deveniente partibus ipsis utrisque et quidem G. Hiacintho Przedpełski Actore pltter et G. Antonio Sąchocki Citt pltter coram Judicio praesenti Comparens et secum Judicialiter controvertentibus &c. Judicium ad citationem Actoris Citt ad se post translapsum Terminum ad paratum processum juris totum et integrum paratam dilationem Communicationis Documentorum Parti utrique concessam loco peragendae executionis edictt decidendo statuit Judicium quatenus partes utraque eidem dilationi Communicationis Documentorum sibi in anterioribus Judicijs suis concessae in Instanti satisfaciant et quoniam partes utraque Summaria Documentorum conscripserunt

sibi

sibi ab invicem communicarunt suoq Ju
dicio ad confrontationem hdece Summariam cum
Documentis perrexerunt id Circo Judicium
ad missibiles easdem partes ad comproba
tionem Juratoriam mente legis subsequen
dam at invenit et ejusdem partibus additur
Mtis Judicialis ad pronuntiandam Jura
menti Rotam pstiterunt tam G. Hiacin
thus Przedpetski Actorqm G. Antonius
Sąchocki Cittus post quod pstita Juramenta
causam psentem in sequenti Judicior Crenę
Plocenę feria Secunda prius v proximius
abhinc in Crō Plocenę celebranda Cadentia
resolvendam declaravit declaratq psentibus
conservando Trnōm partibus memoratis
utrisq in pallegatis Judicijs suis sine qua
vis ad citatione comparenę paratum perem
ptorium in Continenti MRGP. Valentinus
Michalak de Cierszewo Authenticus et Jura
tus palam rvit quia ipse ad Citt Literatt
Sigillatam p Judicijs psentibus servienę
editt conę pfatum Citt ad Bona Przedpetu
Kosciołki juxta datam et Annum in citatione
positos detulit exportavit posuit reliquit
et depositione notificavit de quo ejus Relatio.

Decretum Dilationis Inquisitionis Inter Gsos
Dłużnieskie et Kozłoski

In causis et Actionibus Judiciarijs Infra
scris binis prima quidem inter Gsum

Joannem

Joannem Kozłoski Actorem ab una
et Gsos Paulum et Barbaram de Bru-
dzienskie invicem conjuges Parentes et
Joannem Filium ac itiq Joannem Fili
astrum Dłużnieskie necnon Agnetham
de Rostkoskie Gsi Valentini bogucki Contem
seu potius utrosq conjuges Et quidem Contem
in asistentia Maritor in hærendo Pro-
testationi suæ Coram actis authenticis
Rni Factæ ad Judicium officij Præsens
pte ab altera citatos Idq pro eo quia
Ipsi in una Villa secum actoribus com-
manendo Damna plurima in frumentis
et pratis Inventarijs sujs deliberate
in Campos dimissis absq Pastore vagan-
tibus sibi Actt tam in ao elepso quam
et Præsens intulerunt se actt circa p
missa Damna sese oponentes et
Inventaria eor ex damnis ad Forestam
abagere intendentes infestarunt, agra-
varunt Inventaria ad forestam aba-
gere denegarunt Ipsi vero Gsi Dłużnie
scy conjuges insidias in oppresionem
sui actt struxerunt certo tempore holo-
dium sui Actoris super invaserunt su-
per invadendo actt investigarunt, Fa-
mulos suos in opresionem suor Actt sub-
ministrarunt qui subministrati Comi
nationes varias in salutem actt multis in
locis propalarunt Insuper Ipsi Gsi Dłu
zniewscy parens cum Filio tempore cer-
to agrum Actt super invaserunt super
invadendo Actt Frumentum in eoq

agro

agro conseminatum nulla ex ratione
infestarunt agravarunt bidentibus
ac parcillo junctis viribus concutere omi-
no attentarunt Et de facto Ejsq bidenti-
bus intergunt semel Concusserunt laese-
runt diffamarunt irrealia nunquam
deducenda Interogatorijs specificanda
cum summa honoris denigratione obje
cerunt. Comminationes varias propala-
runt Quare cittant ad videns et audi-
ens Ipsos ratione premissor omnium Pe-
nis condignis puniri damna compen-
sanda censeri Inquisitionem in ordine
deductionis statui et sententiari altera
quoq inter Gsum Paulum Dłuzniewski
Dominum et Laboriosum andream
subditum Et quidem subditum Actt
ab una Et Gsos Joannem et Dionisium
Kozłoskie in herendo potestationi et ob-
ductioni authentice factt ad Judicium
officij presens pte ab altera citt idq ad-
videns et audiens Ipsos ratione Damno-
r plurimor sibi actt Domino illa
tionis multis in locis infestationis La-
boriosi Andre et sui actt Domini con-
cussionis concussionum in obductione spe
cificatt inflictionis laesionis diffamati-
onis postpositionis Laborioso Andre
causa fugae extititionis penis condignis
affici Inquisitionem in probationem pre-
missor omnium educendam demanda-
ri taxam vulnerum injungendam cen-
seri alias cittaonibus Ejsd premissa fusius
in se obloquentibus in diem hodiernam

recte

recte cadentibus et devenientibus partibus
Ipsis utrisq' et quidem Gso Joanne Dłu
zniewski Actt citt prltr et Gsis Paulo Dłu
zniewski et Barbara Brudzienska in
vicem conjugibus Parentibus ac Joanne
Filio et altero Joanne Filiastro Dłu
znieskie citt et Actt p Eund Gsum Paulum
Dłuzniewski suo et supra scriptor citt
et Actt nomine prltr Gsis Valetino Bo
gucki et Agnethe de Rostkowskie invi
cem conjugibus citt p Gsum Mathiam
Starczewski Coram Judicio officij psens
Comparentibus et secum Judicialiter
controvertentibus quar partium con
troversijs in Judicium suum Inductis
exauditis Judicium citationes partium utrarq'
sibi ad invicem respectu attentatar vio
lentiar ad se Edictas decidendo ad affe
ctationem partium utrarq' dedit et
concessit p ut psens dat et concedit di
latione Inquisitionis super contenta Ter
minor et Protestationum Partium
utrarq' tam in probationem objector
quam in Emundationem in sequenti
Judicior Crens Capitt Plocens prius
v proximius ab hinc in Crto Plocens
celebrandor cadentia educendam con
servando Terminum Partibus memo
ratis utrisq' in praealegatis Judicijs suis
sine qua vis attitatione comparendi
paratum peremptorium Incontinen
ti Mtis RGS Valentinus Michalac
de Cierszewo Authus et Juratus

palam

palam Recognovit quia ipse cittaones literales et sigilatas p Judicijs psenę servientes Edictas conę pfatos cittatos Et quidem ex pte Gsi Joannis Kortowski contra Gsos Dłużniewskie Feria 2da Incrastino Festi VGVMariae Jam vero ex parte Gsi Dłużniewski contra Gsos Kortowskie ~~Feria~~ Feria 2da pt Festem VGVM. utrasq ad Bona Zdziar Anno psenę detulit exportavit posuit reliquit et depositione notificavit de quo psenę idem Mtis fecit Relaonem

Decretum Communicationis Inter Gsos Słomkowskie et Przedpełski.

Im Causa et actione Judiciaria infrascripta inter GG Casimirum et Lucam Słomkowskie actt ab una et Gsum Albertum Przedpełski inhaerendo Inscriptioni Coram Authcis Rm factae et recognitae ad Judm Officij psenę Parte ab altera Citatum idq pro eo Quatenus ipse Summam Ducentor Florenę Polonę per ipsum ott Gsae Agnethi Słomkowska suor Actor Sorori germanae steriliter de hac luce decessae inscriptt in se actt jure naturae devolutam una cum pvisione ab eadę Summa Provenienę persolvat Quare Citatę idq ad videnę et audienę ipsum ad solutionem supra exaratae Summae una ~~ab~~ cum

Provisio

Provisione ab eadem provenienti Senten
tia Judicij presentis stringi Solutionem in
jungi ac id quod Juris erit decidi et
Sententiari alias Citatione eadem premissa fusi
us in se obloquente in diem hodiernam
recte Cadentem et devenientem Partibus
ipsis utrisque et quidem Gsis Casimiro et Luca
Stomkowskie actis per Gsum Mathiam
Starzewski inscriptis Plenipotentem
Gso Alberto Przedpełsko Citato per Gsum
Valentinum Strzeszewski inscriptum
Plenipotentem coram Judicio presentem
comparentem et secum Judiciter controver
tentem Quarum Partium Controversijs in Judicium
suum inductis exauditis Judicium Officij presentis
Citatum Partij actis Parti Citatae pro Solu
tione Summae Ducentorum Florenorum Polonicalium
coram Actis Authoris per Gsum Albertum
Przedpełski modernum Citatum in Perso
nam G. Agnethis Stomkowska actis Po
roris germanae cum Provisione in
scriptae ad se editis decidendum si quidem Cau
sa presentis inveterata suo in Judicio promo
vetur id circo Judicium Officij presentis ad men
tem novellae legis dedit et Concessit ~~Dila~~
~~tionem~~ prout presentis dat et Concedit Di
lationem Communicationis Documen
torum per vijs Summarijs per Partes Con
scribendi ac Corporali super realem Com
portationem Documentorum prestando Jura

mento

mento quae in sequenti Quae relat. Castrensi Capitt. Plocensi Feria 2da prius vel proxus abhinc in Castro Plocensi Celebrandae Cadentia per Partes utrasq. subsequi tenebitur Conservando Trinum Partibus memoratis utrisq. in praeallegatis Judicijs suis sine qua vis adcitione Comparendi paratum peremptorium in Continenti M.R.G.P. Valentinus Michalak de Cuiszewo Authens et Juratus Palam rvit Quia ipse Citrum litt. sigillo pro Judicijs praesenti servienti edidit eorum praefatis Citt. ad Bona Praedpetitae Fa 2da pt Festum Visitationis G.V. Mariae Ao praesenti detulit exportavit posuit reliquit et de positione Notificavit de quo praesenti idem Mlis fecit Relationem.

Dilatio Inquisitionis Jnu Jus Pęszyński Malanowski et Borowski

In Causis et actionibus Judiciarijs infra scriptis binis, una quidem inter G. Martinum Pęszyński Actorem ab una et G.G. Mathaeum Malanowski et Lucam Borowski in haerendo praetestationi suae ac obductioni Authenticae factis ad Judicium Officij praesenti parti ab altera Citt. idq. pro eo quia ipsi et quidem ipse G. Malanowski sumpta notitia de adventu sui Actoris ad Bona Zglenice Magna habendo quemdam rancorem nescitur qua de Causa ad se Actorem per totam villam eorundem bonorum Zglenice Actorem investigavit.

incerto q Domo praeventum nulla data occasione
Actorem innocuum aggravavit in terram prostru-
sit Genibus ac pedibus conculcavit colassa-
vit Crines è Capite evulsit obsanguinolavit
vulnera ac concussiones in obductiones specifi-
catas inflixit, vestes dislaceravit, morbum
gravem Actori causavit Ipse autem G. Boro-
wski tempore eodem Actorem laesit post posuit
baculum in oppressionem Actoris ad Domum
eandem adportavit exinde conq Leges Regni
processerunt pro quibus decernendis et exten-
dendisq citantur altera quoq inter GG. Mathae-
um et Mariannam Borowska invicem Conjuges
Parentes Gaspar Paulum Filios Malanowskie
et quidem asistentia indigentes cum eadem de lege
requisita Actores ab una et G. Martinum
Pęsinski in haerendo protestationi suae authen-
tice factae ad Judicium Officij praesenti parte
ab altera Citt idq pro eo quia ipse invicini-
tate secum actoribus commanendo formata
quadam injusta ac illegali ad se Actores
pretensione rixas et Contentiones secum Acto-
ribus excitavit, excitatis in locis multis
coram varijs personis Actores iniq laesit
diffamavit verbis asperis honorem Nobi-
litarem carpentibus affecit aggravavit
oppresit concussit et convulneravit vulne-
ra quae licet non sunt obducta inquisi-
tione.

inquisitione tamen probabuntur inflixit com=
minationes varias propallavit Irrealia
nunquam probanda obiecit aliasq violentias
Omni Inquisitionum genere probandas pegit
Damna Plurima in Frumentis et pratis intulit
et pœnas in se traxit quam Obrem citatæ ad
videnæ et audienæ ipsum ratione premissorum
omnium pœnis ad mentem Legis puniri ac
id quod Juris erit decidi et Sententiari alias
Citationibus eisdem premissa fusius in se obloquenæ
in diem hodiernam recte cadenæ et devenienæ
partibus ipsis utrisq et quidem G. Martino
Pęszyński Actore et Citto pltter et GG. Ma=
thæo Malanowski Citto et Actore Lucæ Boro=
wski Citto Marianna Borowska G. Matheli
Malanowski Conte Matre Gasparo Paulo
Filijs Malanowskie Actoribus pro G. Marti=
num Malanowski coram Judicio Officij
presenæ comparenæ et secum Judicialiter contro
vertentibus quarum partium controversijs
in Judicium suum inductis exauditis quo
niam causa presens in mutuis Actoratibus
et reatibus respectu attentatarum Violentiarum
suo in Judicio promovetur quod sine inquisitione
decidi non valet pro inde decidendo Citationes
Partium utrarumq sibi ab invicem intuitu
premissorum suum ad Judicium edictum necessariam
esse Inquisitionem tam in probationem objectorum
quam emendationem ad contenta Tmorum

et protestationum

Partium in sequenti Judicijs Crenae Capitt
Plocinae Feria Secunda prius vel proximius
abhinc in Crō Plocinae celebrandis educendum
censuit censetq; psenti conservando Trnum
partibus memoratis utrisq; in p allegatis
Judicijs suis sine quavis adcitatione compa
rendi paratum peremptorium in Continenti
M. R. G. P. Valentinus Michalak de Pierszewo
Authenticus et Juratus palam rvit quia ipse
Citationes Literales Sigillatas p Trnis psenti
servienti editt conq pfatos Citatos ad utrasq
ad Bona Zglenice magna feria Secunda ante
Festum Sanctae Margarethae Virginis et Mar-
tiris Annō psenti detulit exportavit posuit
reliquit et depositione notificavit de quo
psenti Idem Mtis fecit Relationem.

---

Dilatio Inquisitionis inter Gg. Grabczewskie
et Rakowskie

---

In Causis et Actionibus Judiciaris infra
scriptis binis prima quidem inter G. Christophorum
Grabczewski Actorem ab una et Gg. Mariannam
suae alterius Nnis Zochowska ob G. Bal-
thasari Rakowski relictam contem viduam
nec non successores ejus ~~ad Judicium~~
in haerendo Protestationibus obductionibus
ac Visionibus coram Actis Authenticis
Regni factis ad Judicium officij psenti parte
ab altera Citt p eo quiatam ipsi qm ob Ipsorum

Parem

Parens et Maritus tam se Actd qm od Parentem et Matrem concussit convulneravit Concussiones in Obductione specificata Inflixit Ipsi vero Damna plurima in Frumentis et Pratis intulerunt circa eadem Damna se se opponentes et multis in Locis laeserunt, diffamarunt, in probabilia obiecerunt se Actd oppresserunt, Domum invaserunt, viam obsederunt, multas q violentias injurias peregerunt pro Quibus citantur ad videndum et audiendum Ipsos in ordine probationis praemissorum Inquisitionem injungi pelnis tam personalibus qm Crumenalibus pro supra scriptis violentijs concussionibus ac alijs Injurijs Inquisitionibus probandis qm rigorosissimis multari ac id qd Juris erit decidi et sententiari, altera quoque Inter GG. Gabrielem, Albertum, Franciscum, Josepham, Catharinam, Fratres et sorores inter se Germanos, od G. Balthasari Rakowski Filios et Filias Rakowskie Actd ab una et G. Christophor Grabczewski et quidem Virgines in Assistentia De jure incumbenti in haerendo Protestationi pro od supra scrum G. Balthasar Rakowski Actd Parentem cons Actis Authenticis Regni cons Ipsi factae ad Judicium Officij praesentis ptq ab altera Actd idq pro eo quia ipse od suprascriptus Parens tempore aestivali intercepta Via Actd od Parentem oppresit, concussit, laesit,

diffamavit

diffamavit in vitam suprascripti Actt Parentis diffisus
fuit curr cum Equis interceptum p tres dies detinuit
Laboribus indebite privavit, ac alias pmultas violentias
injurias q p egit quare Citat ad videndum et audiendum
ipsum p pmissis omnibus pœnis condignis puniri
Inquisitionem ea in Causa educendum censeri
litis expensas refundendas declarari ac id qd Juris
et Justitiæ erit cor ipsi statui. alias Citaonibus
ejusdem pmissa fusius in se obloquen in diem
hodiernam recte cadentibus et devenien partibus
ipsis utrisq et quidem G. Christophoro Grąbczewski
Actore et Citt pltter et GG. Gabriele, Alberto,
Francisco, Josepha, Catharina, fratribus inter se
germanis ob G. Balthasari Rakowski Filijs
et Filiabus citatis et Actt p G. Gabrielem
Rakowski suo et Fratrum et Soror suor nne
pltter coram Judicio psenę comparen et secum
Judicialiter controverten quar partium Contro=
versijs in Judicium suum inductis exauditis
Judicium Citationem Partium utrar respectu
attentatar violentiar ac aliar Circumstatiar
ad se editt decidendo, ad affectationem Partium
Utrar q dedit, et Concessit prout psen dat et conce=
dit Dilationem Inquisitionum ad Contenta Trnor
et Protestaonum partium utrar q insequen Querelar
Castrenę Capitt Plocenę Feria secunda prius aut
pximus ab hinc in Cro Plocenę celebrand Judicijs
suis p partes utrasq tam in pbaonem Obiector
qm in emundationem educendam ad invenit con=
servando

conservando Trnum Partibus memoratis utrisq
in pallegatis Judicijs suis sine quavis adcitaone
comparend paratum peremptorium in Contin
M.R.G.P. Valentinus Michalak de Cierszewo
Authenticus et Juratus palam rvit quia Ipsi
Citationes Literales Sigillitas p Judicijs psenz
servien edilt conz pfatos Citt et quidz ex parte
G. Grąbczewski conz GG. Rakowskie ad Bona Rakowo
ex parte vero GG. Rakowskich conz G. Grąbczewski
itidem ad Bona Rakowo utrasq feria Secunda
post Festum Visitationis G. V. M. Anno psenz
Detulit, exportavit, posuit, reliquit, et Depositione notificavit deqve psenz Idem Mtus fecit
Relationem.

---

Dilaõ Inquisitionis mr GG Rakowskie

---

In Causis et Actionibus Judiciarijs in frasonsbinis
prima Quia Jnr G Adamum Rakowski Dnum
et Nlem Antonium Ostrowicki Famulum
Actt ab una et GG Juliannam de Zochowskie
Ottt G Balthasari Rakowskie Relictt Centem
Viduam Albertum Gabrielem Franciscum
Josepham Rakowskie et Quia Apa Indigenz
cum Eadz de Lege requisitt Inhaerenz Bonorum
et obductioni authe facto ad Jndm Officij
Perz pte ab altera Citt Idq ad videndz
et audiendz Jps me suer actt Concussionis
Laesionis ac aliar violentiar pactionis poenis

Condignis

Condignis puniri Inquisitionem ed ucenq demandari Litis expensas refundi ac Id q Juris erit decidi altera Quoque Jnr GG Gabrielem Albertum Franciscum Josepham Catharinam Fratres et Sorores nr se Grnos olt G. Balthasari Rakowski Filios et Filias Rakowskie actt ab una et GG Adamum et Simonem atq Justinam virginem Innupt Fratres et Sororem Jnr se Grnos Rakowskie olt G Joannis Rakowski Filios et Filiam et Quid ab utrinque ascu Indigent cum Eud de Lege requisita In herend Proomibus f olt Suprascript Gm Balthasar Rakowski actt Parentem Coram actis Authis Rm cor Ips facto ad Judm officij Pen pte ab altera Actt Idque p eo Quia Ips et olt G Joannes Rakowski Ips Parens Imprimis associatt sibi G Adamo ostrzykowski hortophorium suor actt Parentis pprium Invasit Ibidq suor actt Parentem oppressit Concutere et Consecare omnino Conatus fuit Pascua Libera denegavit Agri suor actt Parentis pprij Sulcum unum In Bonis Rakowo Sitt violenter occupavit et proventus Ex eod participavit Liberis Ips Parentem actt Laedere non vituperavit Inuero filij ac filia cum olt suo Parente fructus Ex pyro suor actt Parentis pprio abripuerunt suor actt Parentem hosce fructus

denegare

denegans infestarunt oppresserunt concusserunt
interimere ni ab amicis defenderetur attentarunt
volatilia domestica meliagrides anseres
sues abiq ulla rne ad aliqd decem inter
fecerunt hortophorium invaserunt ibiq Lu
or actr Parentem oppresserunt Laeserunt
dishonorarunt rixas et contentiones excita
runt in ea alia nunqm deducens objecerunt
honorem nobilitarem prostituerunt & e vivis
sufferre clarificarunt damna inventarijs
suis intulerunt sues nullo in damno con
cusserunt et nonnullas mutilarunt suor
actr Parentem circa hac injuriam sese
opponens pasillo concusserunt concussiones
quae licet non cum obducta inquisitione
tamen probabuntur inflixerunt in terram
protruserunt pugnis et genibus conculcarunt
obsanguinolarunt vix vita non privarunt
converberarunt contemptuarunt aliasque
violentias injurias et oppressiones plurimas
pegerunt quare citantur ad videns et audiens ipsis
rne promissor omnium poenis tam pcibus qm
crumenalibus puniri bonificationem volati
lium domesticor ad inveniri inquisitionem ea
in causa assignans censeri litis expensas refun
dens declarari ac id qd juris erit cum ipsis
statui decidi et sententiari alias conibus pre
promissa fuisse in se obloquens judicium hodiernum
recte cadens et devenien ptibus ipsis utrisq et quid

Ego

G. Adamo Rakowski Dno et Nli Antonio Ostrowicki
Famulo actor et Cito per Conq. Gm Adamum Rako
wski Dnum suo et famuli sui nne pltr et GG
Gabriele Alberto Francisco Josepha Catharina
Fratribus et Sororibus Jnr se Gnis Rakowskie
ob G. Balthasari Rakowski Filijs et Filiabus Cito
et acto per G. Gabrielem Rakowski suo Fratr
ac Soror suar nne pltr coram Judicio officij Pen
comparen et se cum Judltr Controversen Quar Ptium
Controversijs in Judm suum Inductis exaudito Judm
decidenq Cionis Ptium utrarq sibi ab invicem suum
ad Judm rptu attentato violentiar ac aliar circum
stantiar Trnis comprehensar edito ad affectaonem
Ptium utrarq Combinato acto et reatibus dedit et
Concessit put Pen dat et Concedit Dilaonem Inquisitio
nis ad Contenta Trnor et Proonum Ptium tam in
Pbaonem obiector qm emandaonem Insequen Judicijs
Cren Capit Ploen Fra 2da prius vel proximius ab hinc in
in Cro Ploien celebrand conservanq Trnum ptibus
memorato utriq in Pallegato Judicijs suis sine qua
vis adcione comparend paratis peremptorium
In Continenti MRG Providus Valentinus Mi
chalak de Cierszewo Althus et Jurato palam
rvit Quia Jps Cito Lito Legitq p Trnis Pen
servien edito Cen Pfato Cito utrasq ad Bona
Rakowo Fra 2da pt Tm visitaonis Glmae
virginis Mariae Cio Pen detulit Expectavit
posuit reliquit et depositione Notificavit de
quo Pen Jd mlis fecit Relaonem.

Dilatio Inquisitionis Inter G. Korzyb
ski et M. Lasocki

In Causis et actionibus Judiciarijs infra
scriptis

infrascris binis prima quid Inter G. Joannem Korzybski actu ab una, et M. Petrum Lasocki Tribunum Raciązien. inhaerend. Obductioni ac Prouationi suae authe facta ex loco delicti ad Judicium Officij Praesen. Parte ab altera Citto pro eo Quia Ipse secum Actu in Comitiolis in Oppido Raciąz in anno elapso agitatis Domoq Famati ac Spectabilis Cwierczakiewicz existen. pacificeq se se gerens nihil mali eveniri speran. imprimis verbis corrosivis honorem ac bonam famam tangen. affecit, Utrumq temporis in praesentia plurimorum Nblium oppressit, concussit colaphisavit, vulnera in Obductione specificat inflixit, e vivis sufferre Famulis sup demandavit, variasq permultas violentias injurias oppressiones et Comminationes pegit, Laesit, diffamavit, Irrealia obiecit, per quae Contra Legis Rm pcessit, penasq prles et Crumenales traxit, pro quibus decernend. Citatur advidend. et audiend. Ips penis prlibus et Crumenalibus puniri taxam vulnerum bonificand. declarari litis expensar refundi ac id quod Juris erit Justitiae erit statui altera quoq Inter Instigatorem Judicij Officij Praesen. ejusq Delatores M. Petrum Lasocki Tribunum

Raciązien.

Raciąziens Dnum et G. Antonium Jawor-
ski Famulum actt ab una et G. Joannem
Korzybski inhaerens Maoni suae factae v fa-
ciens ad Judicium Officij Gsens parte ab
altera Citato idq in eo quia Ipse G. Korzybski
sciens poptime M. Actt Bona sua Płaci-
szewo Płaciszewko et Wola Młocka in Terra
Zawskrzens consistens habens cons mentem
novellae Legis siquam legalem haberet prae-
tensionem, non p Judicij Terrae Zawskrens sive
Tribus, sive Crens Srenens ad Actoratus seu
reatus Incolis universae Terrae Zawskrens re-
spondere obligans formans sibi quiddam de-
lictum ac si in Oppido Raciąz locoq Consul-
taonum solito tempore Comitiolorum Ibidem
agitato illatum et p M. Actt ac si tunc tempo-
ris in persona ejus, quod nunquam pbabitur,
perpetratum, nam potius p semetipsum solum in
eod Oppido Raciąz loco Consultaonum Gfixo
ut practicari Consueverat, circa excitand ex ni-
mia inebriatione sui tumultus, suiq M.
Actt cum Dignitarijs et Officialibus alloquens
evaginata framea convulnerare omino attenta-
tionem verbis indiscretis et Corrosivis, affectio-
nem Personae M. Actt defendens et G. Jawor-
ski oppressionem et ejusd Actt interturbatio-
nem Ipsq p inebriationem in pedibus stare
nequeuntem in terram ptrusionem sibimet
Concussum quodquam Causatum, facta queri-
monia Irrealibus repleta, Trno suo cum sum-
ma

Summa honoris M. Actis circumscriptione excogitato ad Judicium Officij Praesens suum M. Actis evocatorie concitavit, suum pactum violentum ex inebriatione perpetratum actum propter quandam obumbrationem honoris M. Actis denigrationem retorquendae quasdam violentias M. Actis indebite imputare praesumpsit, exinde Poenas promeruit, Quare citatus ad videndum et audiendum Causam Praesens respectu per inebriationem Ipsius in Comitijs in Raciąż agitatis tumultus excitationis, framea evibrata M. Actis convulnerare attentationis verbis Laesivis in praesentia multarum dignarum Personarum affectionis, honoris M. Actis summopere circumscriptionis, G. Jaworski interturbationis, aliorum violentorum actuum Inquisitionibus probandae perpetrationis, per decernendum super Ipso Crumenalibus et personalibus poenis, eliminationeque Actuum ex Actis Laesivorum Ipse intentato ad Judicium seu Officium Crenensem Terrae Zawskrenensis ubi suus M. Actis possessione gaudet, una cum Ipsius actoratu M. Actis excogitative instituto remittendum censeri, caeteraque per exigentia Legis et Justitiae concessum Ipsius statui et sententiari, alias Citationibus Ejusdem praemissa fusius in se obloquendum in Diem hodiernam recte cadente et deveniente Partibus Ipsius Utrisque et quidem G. Joanne Korzybski Actis et Citatus praelato et M. Petro Lasocki Tribuno Raciąż. Citato et Actis Domino, et G. Antonio Jaworski Actis per Eundem G. Jaworski suo

et Domini

et Dñi sui nñe pr̃ltr Judicium Officij Pzen
decrevit, Pzenq decernit, quatenus Partes
Utraq doceant se de Trñis et contentis Cita-
tionum suarum idq in instanti et quoniam do
cuerunt se, ab Utrinq Proinde Judm Partibus
in Causa Pzen prosequi mandavit, mandatq
Pzen in prosecutione Utmo Trno ex loco deli
cti ad invento Partibus Utrisq procedere injun-
xit, injungitq Pzentibus in prosecutione Citaones
Partium Utrarumq sibi ab invicem respectu
attentatarum violentiarum ac indebitae vexae
suum ad Judm editas, decidend Judm Pzens
p Utramq partem ad contenta Trnorum et
Proaonum Partium Utrarumq tam in probatio-
nem obiectorum quam in emundationem Inqui
sitionem in sequen Judicijs Cren Capitis
Plocen Fra 2da prius v pxus ab hinc in
Cro Plocen Celebrand Educend declaravit, de
claratq Pzen Conservand Trnum Partibus
memoratis Utrisq in Pallegatis Judicijs suis
sine quavis adcitatione comparend paratum
peremptorium In Continenti M.R.G.P. Valen-
tinus Michalak de Cierszewo authus et Jurado
palam rvit. quia Ipse Citaones literales Sigil-
latas p Trnis Pzen servien editas con Pfatos
Cittos et quid con M. Lasocki ad Bona Wola
Fra secunda pt Fm Nattis S. Joannis Ba
ptistae con vero G. Korzybski ad Bona
Witkowo Fra 2da ante Fm Sanctae Marga
rethae Virginis et Martyris Anno Pzen de-
tulit, exportavit, posuit, reliquit, et depositione
notificavit, de quo Pzen Jae Mlis fecit Relaonem.

Banitt G.G.Dzig

Baniti Gsi Dzięgielewscy per GG Kowa
lewskie ac alios

In Trmo hodierno ex adcione Lit Prior Capit
Ploen Tenoris Sequen Onuphrius in Sepre
Bromirski Ploen Plonsen etc Capit vo
bis Illri ad m Rndo Valentino Patruo
tum GG Josepho Luce et Andree Filia
stris Dzięgielewskim et Mathiae Łuko
ski ac Margarethae Dzięgielewska Conjugibus
de Personis Bonisq vris gnaliter obvis
vigore Regiae et Nra Qua hac in Pte fan
gimur Capit Authe mandamus ut in
Trnis Quaerelar Causarque Officij Judicijs
Fra Qda prius o proximius abhinc in
Cro Ploen Celebrand pltr ac peremptorie
Compareatis ad Instantiam Gsen Mar
tini Josephi Andreae Sigismundi Pa
truelium Mathiae et Antonij Germanor
Michaelis et Valentini Patruelium
Jnr se Fratrum Kowalewskich act
Qui vos Inhaerend Documentis Causam
Prem Juvanc et Mao in Facto Citant
seu potius te Illrem Rndum Valenti
num Dzięgielewski Patruum ad Parat

Decrum

Decrum Injunctæ Communicationis Documentorum
paratam Condemnem sup te obtenta adiectat
Idq. p. Ed. Quia vos possidendo totalem
Substantiam pt. olim Gm. Casimirum
Lukoski derelictæ Summæ Mille
octingentorum Florenorum Polon. obnoxiam
Summas unam nongingentorum Florenorum
Polon. rptu Dotis per Gm. Casimirum
Lukoski pt. Gm. Catharinam Kowalewska
Consortem suam autem Acto proaviam
perceptæ alteram Similem Nongingentorum
Florenorum Polon. in vim superaddotalicij
una cum provisione ab eadem proemissa
ad alterum tantum accreta persolvatis
Quare Cum mini ad videndum et audiendum
vos ad Solutionem suprascriptorum Sum
mar. tam Orglium gm. provisionalium
Sententia Judicij Nri. Stringi Solutio
nem una cum provisione Injungi pœnas
in Sublationem Condemnationis superius
Adm. Rndo. Dzyzielewski obtentæ de
cerni Decro. Communicationis Documen
torum Satisfieri ac Id. qd. Juris erit decidi
Sitis partium et Judtr. Responsum Datum

in Cra.

in Cro Plocen ante Jm S. Margarethae
Virginis et Martyris 1780 ao Indiem
hodiernam recte Caden et devenien
ptibus Jps et quidem Gsis Martino Jo
sepho Andrea Sigismundo Patruelibus
Mathia et Antonio Gnis Michaele et
Valentino Patruelibus Jm se Fratri
bus Kowalewskie actis per Eundem Gm
Josephum Kowalewski suo et suprascripto
nne pltr et Quoniam Illris adm Rndus
Valentinus Patruus atque Gsi Josephus
Lucas et Andreas Filiastri Dzygielewskij
Mathias Lukoski ac Margaretha Dzyga
lewska Conges Cito pren in Trno dis
parent et Se Condemnare permittunt
pinde pfato Pars actis coram Judicio Offi
cij pren pltr Comparens et Trnum
Eundem hodiernam per totum Judicium
modernum Tractum ltme attentans
memorato Cito ad Jus Juridice per MRgo
Valentinum Michalski de Cierszewo Authum
et Jurato Tribus et ultra Juris formam
vicibus Quatuor Clamato et vocato
non tamen Comparen nne non Solutio
nis Summae una cum provisione ab Eadem poenien

in Lucro

in Lucro ulterioris fortis faciendae executio
nis alias in toto seu p toto Lucro Negotij
sui principalis admittendae Judicio Officij
praeter Judtr ac Offre condemnavit conde
mnatq praeter ulterioraq ubi p Judm
hocce ea in Causa fieri et exequi postu
lavit et Judm Officij praeter Jur Com
mum postulaonique Ptis Actis utilici
te annuendae poenam Bnis Ltme hac in
Causa obtentis in vim Ejusq Lucri decre
vit praeterq decernit et ad publicandam Eam
Bnis poenam suprascriptum Mlem Judtem
addidit et deputavit Qui Mlis Satisfaci
endae Deputaonis suae a Judicio Officij
praeter habitis memoratis Bnis Poenam
modo praemisso obtentis ac Jnsmet Actis praeter
in Tmo disparentes esse Banitis Jur Com
mum Contrarias et Rebelles hic in Atrio
Stubae Judtis ac in alijs locis publicaonis
solitis praeter plurima Nobltae ad Judicia
moderna Forq publicum Congregatis alte
sua praeconica et sonora voce proclama
vit publicavit et ad Notitiam omni
um pertinet praeter Jndubiam deduxit de
quo praeter Jdem Mlis eloco publicaonis
suum ad Judm rediens fecit Relaonem

post quam

Post Quam publicatio ut premissum est
Bnis poenam Judm Officij prez p faciend
Justa Pscrum Juris Communis executio
ne Gm B C Ploczn Quemvis qui prius
requisitus fuerit facilitive per ptem
actu Conducto poterit addidit et depu
tavit Qui G B C Ploczn Quivis exequend
munus officij Suj parendq additioni
a Judicio officij prez habitu Eandq ulteri
orem fortem faciend Executionem ad
primam ptis actu Requisitionem Decrq
prez exhibitionem facere et peragere
debebit ac tenebitur Idq sub Poenis Con
renitenz Offles Legibus Rm Sancitis
In Continenti MRG Providus Valen
tinus Michalak de Cierszewo Authus
et Juratus palam vit Quia Jnsdictus Litt
Sigillo p Trnis prez Servien edito
Con prefatus Citt ad Ba Lukoszyno ma
gna Justa dato In Adcione posito ao
prez detulit expertavit posuit Re
liquit et depositione Notificavit
de quo prez Jg Mlis fecit Relationem

Baruti DD Ciesielscy per M Szawłowski

In termino hodierno ex aditatione litt citat Capit Ploc[ensis] Cujus tenor sequit talis Cruciferis in Siepraw Nos Nicolaus Ploc[ensis] Canonicus et Capitaneus Vobis DD Joanni et Petro Ciepeuskim de Senoris Bonus vestris gratis omnibus vigore Regio et matra qua hac in parte fungimur Capitt authe mandamus, ut in terminis Juris Communis Judicijs prius et provincius ab hinc in Crac Ploc[ensi] celebrandis potter ac peremptorie Comparatis ad instantiam M Michaelis Szawłowski Dapiferi Regni Capitt Qui vos in herendo scripto certo manualis Summam Septem aureorum hungaricalium per Vos DD Ciepeuskie in Personam sui aut dati Capitanei Deputandis loco pro erarendi executionis adparatt condemnandi quos vis anteriore terminos et juris gradus meliorando Eadi anteriores terminos aditat ad videndi et audiendi vos ad persolutionem ejusd Summae una cum provisione a data scripti ab Eadi provenien Sententia Judicij restringi, solutionem vel dilatam injugi ac id quod Juris erit Contra vos statui deindi et sententiari possit citis itaq Termino adveniendi partibus et Potter adhaec alia omnia Responsuri Datum Castro Ploc[ensi] Feria 2da post Festum Visitationis BVM proximo anno Dni 1780 In Quem hodiernam recte cadendi et devenendi partibus Ipsi et quidem M Michaele Szawłowski Dapifero Capitaneo Ploc[ensi] et quorum DD Capitt per D Mathiam Stanczewski et quorum DD Petrum et Joannem Ciepeuscy Capitt reos in termino disparent et se condemnari permittat, proinde ipsi Capitt Coram Judicio Officij Prae Comparere et terminum hodiernum per dictum Judicium maden tractum, tibre attentans mensoratt Capitt ad Juramentum per MRR D Valentinum Michalski de Ciepielow Archid et juratt tribus et ultra Juris Forman viribus quatuor clamatt et vocatt non tamen Comparendi Ratione non Solutionis Summae in lucro ulteriorisfacienda Executionis approbationis antenatis prosequi alias in toto seu parte lucro negotij sui principalis ad matter Judicio Officij Prae Potter ac Officiose condemnavit, condemnatis Prae ulteriora Sibi per Judicium fieri causam et Prae quisitorialiter et quidem Officij prae Communis postulationis Partis actricis

annuebat

annuendo in vim ejusdem lucri ttme hac in Causa oblentt pe
nam Baonis super Eisdem litt decrevit presenq decernit
et ad publicandum Eandem Baonis penam suprascriptt Mtem Judtem
addidit et deputavit Qui Mlis satisfaciendum deputationi sue
a judicio presen habite memoratt Baonis penam ac Eosdem
GG Cieszewskie presen in termino disparen effebanitt
Juri Communi Contrarios et Rebelles hic in atrio Sube
Judlis ac in alijs locis publicationi solitt presen plurimo
Nobilitate ad Judicia moderna forumq publicum Congregatt
alta sua preconica et sonorosa voce proclamavit publica
vit et ad noticiam omnium protunc presen indubiam
deduxit de quo presen Idem Mlis eloco publicationis
suum ad Judm rediens fecit Relationem, Postquam publi
catum ut premissum est Baonis penam Judm officij presen
pro faciendum juxta prescriptum Juris Communis Executio
ne GBCP quemvis Qui prius requisitus fuerit facilique
per Ptem actt conducipoterit addidit et deputavit Qui
GBCP. quivis Exequendo munus officij sui parendoq addi
tioni a judicio officij presen habite, Eandem Executionem
ad primam partis actt requisitionem Decretiq presen
Exhibitionem ulteriorem fortem finalem ac
indilatam ad primam Partis actt requisitionem De
cretiq presen Exhibitionem facere et peragere
debit ac tenebitur. idque sub penis Contra Reni
tentes Officiales Legibus Regni Sancitt incontinenti
MR GP Valentinus Michalak de Cieszewo
authus et juratt palam Rvit, Quia ipse adiutatione
sitt Sigillatt pro Judicij presen servien Editt
con pfatt adiett ad Bona Rycharcice posuit
in Bonis vero Chomontowo notificavit juxta
Datt in adiutatione positt anno presen detulit
Exportavit posuit Reliquit et depositione
notificavit de quo presen Idem Mlis fecit
Relationem.

Baritus G. Josephus Liszczyński per G. Strze-
szewski BCP.

In Causa et actione Judiciaria infrascripta inter
G.G. Josephum Sienicki atq Valentinum Joannem
Strzeszewski B.C.P. Actores ab una et GG. Albertum
Parentem et Josephum Filium Leszczyńskie ~~ad~~
~~Judicium~~ inhaerendo certo scripto manuali de data
ejus in Płocko die Decima Januarij Annô praesenti
Millesimô Septingentesimô Octuagesimô per ipsum
G. Josephum Leszczyński, in personam sui Actoris
G. Sienicki Dato tum cessioni per eundem G. Sienicki
in personam ejusdem G. Strzeszewski manualiter die Vige-
sima Quinta Maji Annô praesenti in Płońsko facta
tum officioso Aresto super rebus G. Leszczyński Filij
apud ipsum Parentem impositum ad Judicium officij
praesenti parte ab altera citatum idque ad videndum et audi-
endum Attentandumque ipsum et quidem ipsum G. Albertum Parentem
ex re interpositi super Rebus ejusdem G. Josephi Le-
szczyński proprijs apud ipsum per Actorem Aresti ad
solutionem Quotae tredecim Florenorum et Grossorum
Quindecim Polon sibi Actori G. Strzeszewski
justè, debitè per Sententiam Judicij officij praesenti stringi
solutionem indilatam assignari, litis expensas refun-
dendas censeri, caetera per causae exientia statui
alias citatione eadem praemissa fusius in se obloquentem
in diem hodiernam recte, cadente et devenien-
tibus ipsum et quidem GG. Josepho Sienicki atque Va-
lentino Joanne Cini Nnis Strzeszewski B.C.P.
Actoribus per eundem G. Valentinum Strzeszewski G.
Alberto Leszczyński citato pluries et quoniam G.
Josephus Leszczyński citatus praesens in Trno
disparet et se condemnare permittit proinde praefata

pars

pars Actorea coram Judicio officij praesenti pltter comparens
et Trnum eundem Hodiernum per totum Judiciorum
modernorum tractum legitime attentans memoratum
cittum ad Jus Juridice per Mtem G. P. Valentinum Micha
lak de Cierszewo Authe et Juratum tribus et ultra
juris formam vicibus Quatuor clamatum et vocatum
non tamen Comparens et hoc ratione non solutionis Quotae
Tredecem Florenorum Grossorum Quindecem Poll Actori
G. Strzeszewski per Gsum Siemicki cessae admittente Judicio
officij praesenti Judtter ac officiose condemnavit condemnatque
praesentem ulterioraque sibi per Judicium hocce ea in Causa fieri
et exequi postulavit et Judm officij praesenti Juri Communi
Postulationique partis Actoreae uti licitae annuendo
poenam bnnis legitime hac in Causa obtentam
decrevit praesentemque decernit et ad publicandam eandem bnnis
poenam supra scrum Mtem Judtem addidit et depu
tavit, qui mtis satisfaciendo deputationi suae
a Judicio officij praesenti habitae Memoratam bnnis
poenam modo praemisso obtentam ac ipsemet G.
Leszczyński cittum praesentem in Trno disparentem
esse banitum Juri Communi contrarium et rebellem
hic in Atrio stubae Judicialis ac in alijs Locis Publi
cationi solitis praesentem plurima nobilitate ad Judicia Moderna
forumque Publicum congregata alta sua per conica et
sonorosa voce proclamavit, publicavit et ad notitiam
Omnium protunc praesentem in dubiam deduxit de quo
praesentem Jdem Mtis eloco Publicationis suum ad Judm
rediens fecit relationem. post quam Publicatam
ut praemissum est bnnis poenam Judm officij praesentem
profacienda juxta praescrum Juris Communis executione
G. B. C. P. quemvis qui prius requisitus fuerit facilius ac

per ptem

per ptem conduci poterit addidit et deputavit qui G.
B.C.P. qui vis exequendo munus officij sui parend
q additioni à Judicio pseng ad ita cand executionem
ad primam partis actoreae requisitionem Decrig pseng
extribitionem facere et peragere debebit ac tenebit
idq sub pœnis cong renitentes officiales Legibus
Rmi Sancitis In continenti M.R. G.P. Valentinus
Michalak de Cierszewo Auth et Jurat palam
rvit quia ipse Citationem Literalt sigillalt p
Judicijs pseng servieng editt cong pfatos Cittos ad
Bona Wiechciewo feria Quarta post Festum V
G.V. Mariae Annô pseng detulit, expertavit, posuit,
reliquit, et depositione notificavit de quo pseng Jdl Mtis
fecit Relationem. Cum comparente vero G. Alberto
Leszczynski Judm officij pseng causam hanc ad sufficien
tem convictionem disparentis suspendit suspensamq
esse vult ac pseng declarat conservand Tmum ptibus
memoratis utrisq in pallegatis Judicijs suis sine quavis
adcitatione comparend paratum peremptorium.

Decretum Solutionis Jur. GG. Krzyżkowskie
et Illrem et M. Podoskie et Michiewicz

Juxta actum executionis in Bonis Infe
rius nominand p pte Infra explanand
per offm Burgle expedit manuq Ejusd
officij Burgrabialis subscriptt officioq
pseng Die hodierna scilicet Die vigesi
ma Prima mensis Martij Ao 1781 por
rectum in Tenore Sequeng Actum in fun
do Br. Raczyno Jmae Xaveriae Palati
nidissae Plocen Podoska hereditt Fra Sta
pt Tm Visitaonis Glmae Virginis Mariae pa
scilicet Die sexta mensis July Ao Dni 1780
pseng NN. Martino et Ludovico Zgliczynskie
necnon MRG Provido Stanislao Kazimirsky

de Przeradze

Przerade magna autho et Jurato ad Actum
praesens assumpto et Eundem Acclamandum
Officium Infrascripto Burgle Crenz Plocen
executoriale obtemperandum Legibus Rm
de peragendis Executionibus ac Traditio
nibus eo nomine sancito Insistendum Addi
tioni a M. Josepho in Zakrzewo Za
krzewsky Pocillatore Siepreen et Judi
ce Crenz Altus Plocen satisfaciendum
Officij suj Burgrabiatus ex
Requisitione Gnor Alberti Krzywko
wsky et Marianae de Zrzelskie
primi oto Gni Valentini Olszewsky
secundi ad praesens voti iniciam Con
jugum Victrici et Matris atque
Franciscae Theresiae et Antoninae
Virginum Innupto Olszewskich acto
Jurevincen ad Ba in acta Contento
cum Suprascriptis N.N. ac mlis in
actu Expresso Condescendit Jurisdictio
nemq suam offsam praestodita
prius pace et Securitate actibus
Juridicis Congrua fundavit Qua
fundato Ptes ad Jmparendum
voce altius dicti Mlis acclamare
fecit Quo in Tmo acclamatorio
pltis Comparuit Gnas Albertus Krzyw
kowsky suo et GG Marianae de Zrzel
skie primi oto G Valentini Olszewsky
secundi ad praesens voti Contis suae atque
Franciscae Theresiae et Antoninae Virginum

Innupto

Innupto Olszewskich privignar Suar
nne acto Jurevincen reproducto suo in
Officio Burgrabiali Crenen Plocen exe
cutoriali Decrto Tmi Plocen in Sieprc
Fra Itia pto Dni Exaudi Ao Elapso
1770no Jnr Gcos Albertum Krzywko
wsky et Mariannam de Zrzelski pri
mi oto G Valentini Olszewsky 2di
ad Psens voto Invicem Conjges Victri
cum et Matrem Franciscam Theresi
am et Antoninam Virgines Innupto
Olszewskie Filias et Privignas acto
Jurevincen ab una et JJMM Xave
riam Palatinidissam Plocen minoren
nem Filiastram Franciscum Castel
lanum Ducatus Masoviae Ordinum
aquillae albae et S Stanislai Equitem
Patruum et Tutorem Podoskie Pte
ab altera Lato quomodiam Solvo
Summae trium Millium Octingen
tor Quadraginta Novem Florenen
Grossor Quatuordecem Polonen in
Bonis Raczyny haerenen tum Pene
Luitae Septem Marcar Polonicalis
ab JJMM. Xaveria Palatinidis
sa Plocen Filiastra Francisco Castel
lano Ducatus Masoviae Patruo et
Tutore Podoskie est injuncto ac con
demnatione coram actis Crenen Plocen Fratto
in vigilia

in vigilia festi Nattis S. Joannis Ba
ptistae scilicet Die 23 Mensis Junij
Ao Elapso 1779no per G. Albertum
Krzywkowsky suo Contis ac pricignar
suar nne rptu Non Solutionis Sum
mae Trium millium Octingentorum
Quadraginta Novem Florenorum Grossorum
Quatuordecim Bto Decro supra decreta
exarato ad judicato sup. J. J. M. M.
Xaveria Palatinidissa Plocen Filiastra
et Francisco Castellano Ducatus
Masoviae Patruo Podoskie in Trno
Satisfacto circa maonem facto obtento
et Publicato petijt ab Officio Pae
de Bonis Plibato Ptis Citto Jure Victo
executionem fieri et pagi Bag pre
censito Plibato Summae ac Marcar
precensito Decro Tm Plocen spe
cificato pro re sui tradi et dimitti
affectavit cujus Itaq affectaoni
p Justo Annaenae Offm Pieno
Burgle ad Traditionem Corae Br
Conscriptionemq Status sese Con
tulit et dedit ver quoniam e Converso
M. Ignatius Michiewicz Thesaura
rius Sieprcen Corae Br obligato
Possessor Contractum obligato in
Warszawa Die 21 Junij Ao 1778 oo
mr oto Illrem Mcum Josephum An

tonium

torium Chrabia Janossa in Podolie Po
doski Palatinum Plocen. ab una et
m Ignatium Michiewicz Thesaura
rium Sieprzen. pte ab altera Initio
et Confecto actisq. mtaven. tra 3tia
postridie Fti S. Margarethae Virgi
nis et Martyris videlicet Die Dei
ma Quarta Mensis Julij ao Dom.
1770 roborato suo Coram Officio Bur
grabiali Executoriali posuit ethis
formalibus verbis Bronię niedopu
szczam tey Tradycyi albowiem nate
Dobra dałem trzydzieści trzy tysiące
Złotych Polo y pokładam Kontrakt
Zastawny Dobr Raczyn y Będzemi
na między mną y Jaśnie Wielmożnym
Niegdy Wojewodą zawarty hanc
traditionem fieri non admisit et
fortiter Impugnavit pinde Offm
Burgle Crem Plocen. Executoriale
ab eadem traditione supsedit Imo
Eandem Causam cum toto ejus effe
ctu ad Judm Crem Plocen. Remisit
Remittitq. pcen. Conservandae Trnum
Plebus memorato ~~[illegible]~~ in pallegato
Judicij ipsa peremptorium execu
tionis pcen. vigore Joannes Niedro
wski B C Plocen. Manu pria Vigore
Itaq. pinsertae Executionis Remissio
nisq. per Offm Burgle facto ac Conser
vationis

vatis mis in Ibid. Trm In Diem hodi
ernam recte Cadens et devenien. ptibus
Jus utriusq et Quid. GG Alberto Krzyw
kowsky et Marianna Zmelska pri
mi oto Gri Valentini Olszewsky
2di ad prens ooti inviam Congibus victri
co et Matre Francisca Theresia et An
tonina Virginibus Innupto Filiabus
et Privignabus Olszewskie acto
per G Matheum Krzywkowski In
scripto Plenten M Ignato Michie
wicz Thesaurario Sieprzen Cito per
Gm Mathiam Starzewsky uram
Judicio Pen Comparen et seum
Judtr Controverten Quar Ptium
Controversijs in Judm suum Indu
ctis exaudito Judm resolvens Re
missionem ab Officio Executoriali
Burgrabiali ex fando Br Raczyno
suum ad Judm facto Decedenq
Adcionem Ptis acto Pti Cittae
suum ad Judm ad parat Remissi
onem paratoq totum et Integr
pressum pro Solutione Summae
Trium Millium octingentor Qua
dragintа Novem Florenorum Polonicorum
et Grossor Quatuordecem edito siquid
Ba Raczyny Sufficienter Sunt Con
victo

victo Mg Michiewicz Adcito Cor Ad
Br JJ MM Podoskich haeredito
obligato Possessor Executionisq Palle
gato Br Raczyny Impugnator se sistit
proinde Decrevit Praesq decernit
Quatenus M Michiewicz Thesau
rarius Siepraen Cito emundando
Jus suum obligato Summam tri
um Millium Octingentorum Quadra
ginta Novem ac Grossorum Quatuordecim
Polo Decro Jmi Plocen in Siepra
Fra 3tia pto Dni Exaudi Die vero
Decima Octava Mensis Maij
ac Immediate Elapso 1779no
Jmi Eand Ptem Acto ab una et
JJ MM Xaveriam Palatinidissam
Plocen minorennem Filiastram
Franciscum Castellanum Duca
tus Masoviae Ordinum Aquillae
albae et S Stanislai Equitem
Patruum et tutorem Podoskie
Cito pte ab altera pmulgato
adjudicato una cum provisione ab
Eadem Summa pvenien per Septem
a Centum Computandum p annis
Duobus ad Trnum Infra Specifi
cato Solutionis Debito hinc et ab
actu

Actu Pœn. p vigilia Fti Nattis S
Joannis Baptæ in anno Dñi Odante
Venturo 1781. Incidens Coram
Officio et actis Pœn. sub Pœna
Bnis in Casu Contraventionis
Circa mãonem Ibiæ faciendæ pu
blicandæ Pœna in Bonis mundis
et Liberis providendæ Securitate
ad authãm Quietãonem Cessionemq in Bnam
Exolvendæ subsequendæ absq Quibus
vis Diffugijs Juris et Protellaonibus
Justitiæ Exolvat et realiter enu
meret Licita Pœna Septem mar
car Polon. Pœna Decro Pallegato
adjudicato Pti Acto per Cito Pti
Acto In Trno et Sub Rigore supe
rius apposito Judicio Quoque
unius Pœnæ Septem marcar
Polo per medium in Instanti
Solita Juris praxi Solvendæ
porro Jd Cito Pti Acto pro Con
traventione Decro et in Subla
tionem Condemnãonis Coram
actis Officij sui Fra 4ta in vi
gilia Festi Nattis Sancti Joan
nis Baptæ Die Quoq vigesima
tertia mensis Junij ão immediate

Elapso

Elapso 1779 circa Maonem per
G. Albertum Krzywkowski suo et
GG. Mariannae de Zrzelskie mi-
ni ob. Gu. Valentini Olszewski
2di ad Praesentem Contis Suae atq.
Franciscae Theresiae et Antoninae
Virginum Innupta Olszewskich
Privignar. Suar. Cor. JJ. MM.
Xaveriam Palatinidissam Placen.
Filiastram Franciscum Castella-
num Ducatus Masoviae Ordinum
aquillae albae et S. Stanislai
Equitem Patruum et Tutorem
Podoskie facto in Trno Satisfacto
Ejd. Decro obtent. et publicat.
Poenam Duplicem Quatuorde-
cem marcar. Polon. Pli. In Trno
et Sub Rigore ~~qua~~ superius Praefixo
in Casu Contraventionis Exten-
denae Judicio autem Earae Poena-
litatem permedium in Instanti
Solito Juris Communis Processu
Solvat. Condemnationem quoq.
hanc Judm. tollit Cassat et
annihilat. Jdq. Praeza Maone denon-
porrecto Praeducto ex pte GG. Krzywko-
wskich

wskich et Olszewskich con M
Michiewicz Thesaurarium Siemien
ad Acticandum pti requirendum offm
prens extradidit extraditq prem

Banitus G Rudkowski p Gm Kwasieborskij

In Causa et Actione Judiciaria Infrascrip
tum G Nicolaum Kwasieborskij Actum ab
una et G Bernardum Rudkowskij Inhae
rendi Sons manualibus vinis unde
die 4ta Februarij in Raciąż sup Sum
mam Quinquaginta Octo Alteri
Die vigesima tertia Maij sup Sum
mam triginta Duorum Florenorum et Grossorum
Quindecim Polo Ao 1775 utrisq in
rem et personam per Ipsos Citos Actum
Datum et p Ipsos Citos ac Amicos Subscriptum
ad Judicium Officij prem pte ab altera
Citos Idq ad videndum et Audiendum Ipsos
ad Solutionem premissarum Summarum
cum provisione ab Actu Scriptorum
provenientem per Sententiam Judicij
Officij prem Utringi Solutionem In
dilatam cum provisione assignari
Caetera pro Causae Exigentia cum Ipsis
Statui alias Citione Eadem premissa
fusius in se obloquentem In diem ho
diernam recte Cadentem et devenientem
ptibus Ipsis ~~Actrisq~~ et Quidem Gro
Nicolao

Nicolao Kwasieborski actor per Gm
valentinum Strzeszewsky et Quo
niam G Bernardus Ruthowsky
Cit Praesens in trno disparet et
Condemnare permittit proinde praefatus
Pars actor Coram Judicio Officij praesens
Comparens et Trnum Eunae hodier
num per totum Judiciorum modernorum
tractum ltme attentans memo
ratus Cit ad Jus Juridice per MRGP
valentinum Michalak de Cierszewo
authum et Juratus tribus et ultra
Juris Firmam vicibus et Quatuor
Clamatus et vocatus non tamen
Comparens rne non Solutionis
Summarum unius Quinquaginta
octo Alterius Triginta Duorum
Florenorum et Grossorum Quindecem
Polo cum provisionibus provenien
ens admittens Judicio Officij
praesens Judtr ac offse Condemna
vit Condemnatq praesens ulterio
raq sibi per Judm hocce ea in Cau
sa fieri et exequi postulavit et
Judm Officii praesens Juri Commu
ni postulationiq Ptis actor utilitate
annuens poenam Bnis Decrevit

Pen Jq

pseng Decernit et ad publicand. eand.
Bnis Penam ꝑ Suprascriptu Mlem
Judlem addidit et deputavit Qui
Mlia Satisfaciend. Deputaõni
suae a Judicio Officij pren habitu
memorato Bnis Penam modo
pmisso obtentu ac pmet Gm
Rudkowsky Citu pren In Tmo Dis
paren esse Banitu Juri Commu
ni Contrarium et Rebellem
hic in atrio Stubae Judlis ac
in alijs Locis publicationis solitu
pren plurima Nobile ad Judicia
moderna Sdrq publicum Congre
gatu alta sua pconica et Sono
ra voce pclamavit publicavit
et ad Notitiam omnium ptune
pren indubium deduxit de Quo
pren Jsq M: Eloco publicationis
suum ad Judm Rediens fecit
Relationem Post Quam pu
blicatu ut pmissum est Bnis
Penam Judm officij pren pro
faciend. Juxta pscrum Juris Com

munis

munis Executione G BC Plocen Quem
vis Qui prius requisitus fuerit facili
usve per Ptem Actus Conduci poterit
addidit et deputavit Qui G BC Plocen
Qui vis exequendi munus Officij
Qui parendq additioni a Judicio
officij pcen habitus eandem executio
nem ad primam ptis Actus Re
quisitionem ~~facere et pagere~~
Decrig pcen exhibitionem facere
et pagere debebit ac tenebitur
Jd q sub Penis Con remitens
officiales Legibus Rm Sancitis

In Continenti MRG P Valenti
nus Nicholaus de Cierpewo Au
thus et Juratus palamvit Quia
Jpso Citus Litis Sigillo p Judicijs offi
cij pcen servicnq edictus Con pfatus
Citus ad Ba Pawlaki Fra 2da pte
Fm visitaonis Glmae Virginis
Mariae ao pcenti Detulit Ex
portavit Posuit Reliquit et
Depositione Notificavit de quo
pcen Jdem Mlis fecit Relaonem

Dilatio Inquisitionis Inter GG Kuskowski Bokowski et Lasocki Latum

In Causa et Actione Judiciaria Infrascripta Inter GG Josephum Koskoski Ignatium Lasocki Actores ab una et Gsum Paulum Bukowski et honestum Jacobum Kaminski in haerendo Maationi suae Authae factae ad Judicium officij Praesens parte ab altera Citatum idq pro eo quia ipsi et signanter Ipse Gsus Bukowski praeconcepto cons se Actt in Justo Odio et Rancore suos Actt in Domo in Civitate Plonsens sitt causa suorum negotiorum Commorantes magno cum fervore ac clamore associato sibi variae conditionis hominum Caterva ac honesto Jacobo Kaminski super invaserunt super invadendo malevole absq ulla ratione laeserunt diffamarunt Contemptuarunt verbis asperis honorem nobilitarem ac Bonam famam denignantibus affecerunt in dulcem lege Publica vetitum provocarunt insuper tunc q temporis laeserunt diffamarunt et alias violentias et oppressiones omni Inquisitionum genere probanda peregerunt ex inde cons Leges Regni processerunt et poenas in se traxerunt Quare Citantur advidens et Audiens Ipsos Ratione praemissorum omnium poenis Personalibus ad mentem legis puniri sententia Judicij nostri stringi Inquisitionum Instantaneam in Probationem objectorum praemissorum demandari ac id quod Juris erit decidi et sententiari alias Citatione eadem praemissa fusius in se obloquente in Diem hodiernam recte cadente et deveniente Partibus Ipsis Utrisq et quidem GG Josepho Koskoski et Ignatio Lasocki Actt

per Eund

per Eunq Gsum Josephum Koskowski suo
et Ejusq Gsi Lasocki nomine Pltr et Gso Pau
lo Bukoski Cittato p G Josephum Osowski
Coram Judicio pseng Comparentibus et se
cum Judicialiter Controvertentibus Zvar Par
tium Controversijs In Judicium suum Indu
ctis exauditis Judicium decidendo Cittao
nem Actt Citt suum ad Jm Raone aten
tatar violentiar Editt ad affectationem
ptis Actt Pti Utriq ~~dat et concedit~~ dedit
et concessit p ut pseng dat et concedit dila
tionem Inquisitionis tam in probationem
objectorum quam Emundationem ad contenta
Termini et protestationis Actt Insequentibus
Zverelar Castreng Capitt Plocng Feria 2da
prius vel pximius ab hinc in Cro Plocng
celebrandis Judicijs educendam Conservan
do Ternum Ptibus memoratis Utrisq in p
allegatis Judicij sup sine quavis adcitatione
comparendi paratum peremptorium In Con
tinenti Mtis Regni Gnalis Providus Valentinus
Michalak de Cierszewo Authus et Jurat us
palam Rvit Zvia ipse Citt Literales Sigitt
p Ternis pseng servieng Editt cong pfatos
Citt et quidem cong Gsum Bukowski ad
Bona Bukowicze cong vero honestum Kamien
ski admanus [illegible] Utrosq Feria 2da pt
Fm Visitationis Gloriosissimae Vir
ginis Mariae Anno psenti detulit ex
portavit posuit reliquit et depositione
notificavit de quo praesentem idem
Ministerialis fecit Relationem

Dilatio Inquisitionis Jmci SS. Podoskie Kuskowskie et Bęski

In Causa et actione Judiciaria Infrascripta Jmci M. Joannem Podo
ski Thesaurarium Raciąsienz tum SS. Florianum Podoski
Andream Krasewski Antonium Bocianowski Paulum Ku
rowski actorum ablna et S. S. Fabianum Bęski Prlem tum
Theresiam de Kozłowskie primi ob S. Casimiri Kusko
wski 2di ad Podoski Lud Injuriosam Contra Seperatam
matrem tum Joannem dictum Dziedzic filium privi
gnum Josephum Joannem dito Bronisze Bartholo
meum et Stanislaum Małowieskie fres Jmci de
germanos Joannem Szczepkowski B. Plocz ac alios ad
Feminis et cognominibus Ignotos post quam
innotuerit Specificandi inhaerendi maiori Sua
Coram actore authis facto ex loco delicti ad Jdm
officij Pscz parte ab altera Citt idq Ex Ea Quia
Ipsi Spretis Legibus et Constitutionibus Regni
quae neminem injuriare jubent imo Serio vetant
et prohibent ausi sunt temerej Presumpserunt
se actore in Trno fundatae Jurisdictionis ex mente
Decri Tribunalis Ta 2da pt Dnicam Jubilate inci
dens agitato non solum modis suis adinventis
Judicem et Pte sui actoris Conductum Sedere et im
pertinenter amovere Presumere verum et suum
actorem variis molestiis et opprobriis afficere Patro
cinantem Suj actoris p Tuctione ad defensionem Causae
impetratum Sedere et prohibere Signanter Gzi Kos
kosey Presumpserunt talibus Suis inconvenientiis
et precipue Gzi Koskosey cum Suis nonnullis Per
sonis ad id adhibitis ab inscribenda Comparitione
retrudere dum itaq actor ad Mfcum notarium
Trren Zawskrsy p tunc Causae ipsorum Judicem cum
Sua Certa Petitione advenit S. Fabianus Bęski Prin
cipalis egremio Suprascripto Complicum suorum ad stanc
ad Suum actorem properans accusus fuit Suum actorem in altrum
Stubae Judicis opprimere concutere in Terram proice
re pictum genibus ac Pugnis conculcare Crines
e Capite evellere colaphisare pro Gutture arripere
et trudere vestes indusium ac Scapularia dis lace
rare comminationes varias in vitam Salutemq actoris

ppalibus mandatis ea eram actus quem superioribus
facta in realibus punctis repleta honorem civium
eis bene omnemq; honore ledere ac diffamare alicuius
per multas rhetoricas et frivolas allegationes in nullis
finibus deducendo per agere legem Rom. de secun
tate judicii ac quod in judicando actorum semper
violare quare citandi, adiendi, et audiendi ipsi
promissis obtin. sententia judicij officij dicti ultimi
Remi pqualitate facti et delicti exemplaribus
punitionis dicti jus et dignitas pipponent cum gratia
sui decid. et sententiam ipsum alias in causa dicti
cassandi mei obsequen. in diem hodiernam rata
dum et durare pribus ipsis ultimis et simul M.
arma Pardy Thesaurarii Ravigneri et Victoria
no Guig Pardy andrea Krasewski Antonio Bori
nardy Paulo Kurandy citat per eundem M. Pedrolij
suo et typanizat ad me pbrum M. Theresia de
Aurelee primi dicti Casimiri Kusserandi Dni ad
presentem vti M. Joannis Pedrolli Dni separati
matris et tutrix Dne Joanne Kusserandi dicti Dni
filio citat per eundem M. Pedrolla vi aplis S. Josephi Kus
serandy dicti Bronise suo et filij sui mi pbro
Joseph Joanne dicti Bronise Kusserandi citat per eundem
S. Josephum Kusserandy fratrem natu majorem suum et
fratris sui mi pbrum S. Fabiano Bezeli citat et
dictum per S. Petrum Rudowsky et Joanne Szczepa
nsky S. Placey citat et judicij pbrum S. Bartholomeo
Wadowicky actor Primum Placey suscepta
citat et judicij per S. Petrum Rudowsky et S. Stani
slao Wadowicky citat et judicij per S. Leonem Gorky
coram Judicio pro comparendo et secum Judicem
Provatem Quam Plures Controversijs vi Judicis Suum
inducit Judicem examinis Judicem Civiles pbis actis pbis
citat Suum ad Judicem scripta peractas vi sententiam edit
decidendo [illegible] ejusq; causa pdens sine ingressione
decidi nequaquam neq; quid de necessariam ejus
Inquisitionem per Petrum utramq; vi legum Judi
cij Org Capitis Placey Wadowicky primum et primum
obtinere vista Quam Sententiam celebrando pbis
ad Contenta Innocentij et Suavinis pbis citat edocendo
advenit Conservando Innocentij pbis memorat
utriusq; vi pabley actis Judicij sui sine quando
adhuc comparendo penas peremptorium

Jo

In antinenti Mro P. valentinus michalak de
Leipsewo author et Jurad pretend mit Ludi Jpse
lib literas ad Agillad p Judicijs p[ro]z Vlmuz edd
wz Jpsad Aid et Ludi Cuz m. de loco ad unlue Po
dolia Joannem kussowsky ad B[ea]m kussowo Bogu
zy Cuz vero SS. kussiaulue Bronispe ad B[ea]m
kussowo Bronospewize Cuz author SS mato
uiulue ad B[ea]m Czechowo Cuz dem P. Beglo
ad B[ea]m Tuhowo Jnupt Cuz S. Josephoulo
de Bloc ad B[ea]m Szczepkow Cmes Md Da p
Md Inticaonis B.V. manie ad pez detulit ex
portauit porrit reliquit et ad ejectionem not
ficauit de quo pez Jds mihi Jnit Rela
tionem

Banitus S. Nadrowulo per SS Dambrowulue

In Dei Nomine ex adione literali Cronę Capitł Rosenę Tene
nio de quenę Cumphronius mihi pie Bromulalis Romeny Plemey
Clapitł Tibi P. Petro nadrosky de Rnd Burg tuis glod Dns
vigore de quo et Rā que hac in Pte fungimur Capitł au
thē Mandamus ut in Trnis diuersar Causarū officij Judi
cijo Md Da prius vel per suos abinde in Cro Rosen cele
brand pbas alperempto nē Comparcas ad Instantiam
GG Jwannis et Antonine Beglowskich Jnuicem Conjugū Da
browskich aut Quite et Ludi Comes ni aput manti In
herene Matris suę Cranam actis authis Rōn de Expul
sione facte ac alijs Documentis Causam pleną enudeam
atant seu potuit ad parad antenores Trnos et Jurisdi
dus Parad Condemnadnen ea in Causa super te obtend
et publicand p Translapsum Trnum loco per agend
Alemonis adcitand ad diem et diem te ante omnia
decretu Jntuitu suor aud de sortibus B. Maiuine Ro
salis et Dwonky sibi aud Jnuadentis Expulsionis
Penas suas aud mip fact sorter sibi obligat remduend
declarand Condnen inerdine remunerationis dand Cal
culi de sortibus ejus ac alijs peractis Injunct ad B[ea]m
Maiuine et Dwonky ap[ro]pinquu Bonificio nem Pter
sed num et Cal sorte emiare et alias quarelis petand
demandari nē per altar vis Lentiar Inquisitionē et ban
dar serenis penis ap[ro]ce mihi Dominus ni Sublatoner
Condemnadnis super te obtend et publicatis ad mentem
legis penas extendi ceteraq Jnra ex ig entia legis et Jus
titiae deind et Sententian vis Trno Pantenus et Judicand

reponuerus Dat in Civ Rwcere Fra 2da pd Xbr visita
tionis B.V. Marie pra a Dñi 1780me Judeorii ho
dierna rete cadere eod evenie pt̃ibus ỹ et dñe
SS Joanne Dabrunly et Antonina Bteurba Jnicem Con
iugibus aũs per D. Bartholomeum Tutourly Jnsenu
pt̃em et duorum S. Petrus Nadrnly aũs pẽy ri Jnd
disparet et se Condemnare permittat Jnde ỹ Sfatd pars
aũs Coram Judice offi ij pẽy comparens et Jnuit cam
pedernum per Rbum Judicis mdernd tradition
tione attentam memorad aũs ad Jus Jundie per m Rbd
vidum Valentinum michalak de Cleir seno authum et
Juratũ tribus et ultra Juri formam vicibus Qualiter
etiam ad ea vo cat̃ntatem comparere nõ ne non ex
pectato Triennali decursu ex Bnis Kraikuice Dnorũ
Rbalis ac Labour nobligationem dixisse non exo
luta Summa expulsionis causa cam expulsionem
vanad violentiam per aliquem alium ri Rbd Rbd
luere ex negotij sui Bnis ad mittere Judice offi
pẽy Judicio offe Condemnari Condemnatq pẽy
ulterius ad ibi per Judicem hoc ea in Causa fieri et
ea equi apertulant et Judex offi pẽy Juri Commu
nitatis Rbi aũs uti licite Penam Bannis de
creuit pẽy ỹ decernit eo adpublicanq cam Bnis
Penam Supranotatam inter Judicem addidit eo equi
tant qui mlis satisfaciens deputatum sue a Judicio
offi ij pẽy habite memoratis Bnis Penam inde ỹmpo
sitam ac primet aũs pẽy ri Jnd disparens ese Da
nitum Jus Communum Contrarium et rebellem hic
ad Clubs Judicis ac alijs locis publicarum rbi
tij pẽy plurima nobilitate ad judicia mdernata pẽy
plubicum congregato alta una pcomica et sonora vo
ce declarant publicant et ad notitiam omnium plene
pẽy in publicum deduxit de quo pẽy Jg mlis eloco Pu
blicationis suum ad Judex redierunt sicut Relatum Post
quam publicata tam ut premissum est Bnis Judex offi
ij pẽy pro faciendo visita pro ecutum Juris Commu
nis execuone D. Burg Rbg quemuis qui prius requi
situs fuerit publice sive per Rbem aũs Conducti potent
addixit eo putauit Jus D. Rbg quibus exequendo
munus offi ij dies parendo ỹ addictum a Judicio offi
pẽy habite eam execuonem ad primam partis aũs
requisitum Dan pẽy exhibitionem fuere et prestare
se debebit ac debebit ỹ aũs Bnis cum remittentia
ofter legibus Rri sanctis in Continenti Dñi R.S.P. Valen
tinus michalak de Cleir pseu authus et Juratus
patam rit Dua Jpse ad ea litteras sigillat

pẽy

226a

pro Trnis praesens servien. edit. Cen. praefat. Adcit. ad Bta
Kraiewice Dzwonki mata dato in adicione positam
detulit exportavit posuit reliquit et deposicione
notificavit de quo praesens Jdl. Mtis fuit Relaonem

Actum in Castro Plocensi in Terminis Querelarum tum officij Causarum Judicijs Castrensibus Capitanealibus Plocensibus iuxta Cadentiam suam constitutam in Diem hodiernam legitime Incidentibus Feria secunda post Trum Omnium Sanctorum, proxima enim Die Sexta Mensis Novembris Anno Dni 1780.

Coram Mcis Josepho a Bromierz Bromirski vice Capitaneo eiusdem nris a Zielona Zielinski Notario Crenz Plocenz

In Trno hodierno ex Adcitaonibus literat Crenz Capitt Plocenz, quarum et quidem primae tenor sequitur talis. Onuphrius in Siepre Bromirski Plocenz Plonscenz ac Capitt. vobis mcis Josepho Kossobudzki Thesaurandae Plocen Sophiae de Mikorskie olim mci victoris Kossobudzki Relictae Conti vidae Matri Ignatii Francisco et Josepho Filijs Kossobudzkim tum Antonio Kossobudzki olim Joannis Filio ad Substantiam principaliter se se interessanti Bonor Kossobudy Kraykowo Zdunowo et Zdunowko cum attinentijs haeredibus de Personis Bonisq vris qlter omnibus vigore Regio et nostra qua hac in pto fungimur Capitt Authe mandamus ut in Trnis Querelar Causarq officij Judijs Crenz Capitt Plocen Trn 2da a Data et positione praesentis citaonis proxime in Cro Plocen Celebrandae pltor et peremptorie compareatis ad Instantiam MM. Alberti Pocillatoris Vlodzimirien vice Capitanei Crenz Lucovien Andreae Exercitus Regiminis Pedestris Guardiae Sae Regiae Mattis et Reipublicae Praefecti, et Mariannae M. Francisci Lugoski Pincernae Sieprcen Centri Fratrum et Sororis germanor Pininskich ac eiusdem mci Francisci Lugoski Mariti ad Cassandae et negotijs, qui vos et quidem assue indigen cum eadem abutringue de lege requisita

inhaerendo Documentis Causam infraseram ac vos
ac querimonijs suis citant, seu potius ad paratam
Condemnationes in Tmis satisfactorijs obtentam paratam
quoscis Decreta loco peragendae Executionis post
translapses quoscis Tmos etiam rectificatorie
post fata olim Mci Victoris Kossobudzki adci-
tant ad videndum et audiendum attentandumque vos
cassata Condemnatione ex parte tui M. Antoni
Kossobudzki super Actis hac in Causa in Anteacta
Cadentia Judiciorum nostrorum contra resonantiam
documentorum illegaliter obtentam sine poenis
sublata ad solutionem Summarum binarum pri-
mae quinque Millium Ducentorum Nonaginta
quinque Tyn in exemptionem Bonorum Zdunowo
et Zdunowko pro re M. Mariannae de Pinin-
skie Lugowska, alterius duorum Millium Octin-
gentorum Septuaginta Sex Tyn et Grossorum
viginti novem Poln pro re Mcorum Pininskich
quemlibet Tyn Triginta Octo Grossis numerandae
iuxta resonantiam Complanationis certae in Bonis
Zdunowko die vigesima secunda Mensis Junij
1776to Anno Jmo se Actis ab una, et vos citatis
parte ab altera initae agnitae, Deroque Condli
in fundo eorundem Bonorum Zdunowko mente
Decreti Commissarialis a Statibus Rmi emana-
nato lato pro Crno Festi Ssmi Corporis
Xti Dni Solei iniunctis, et quo ad portionem
M. Andream Pininski concernentem sibi Actis
Mco Francisco Lugoski cessat pro eodem Tmo
per Complanationem et Decretum determinato
sententia Judij nostri stringi, in ordine vero
fundi praetensionum Condnem ad Fata
Bona assignari in Sublationem Condemnationum
in Tmo satisfactorio obtentae ac pro Contra-
ventione Complanationi et Decreti poenas Irrogari
et id quod Justitiae erit sententiari Sibi Tmo
parituri et Judlter responsuri Datam in Cro
Plocen Tra secunda post Tmo SS Simonis et Judae
Apostolorum proxa Ao Dni 1780 Alterius vero

tenor

tener sequitur talis Onuphrius in Siepre Bro-
minski Plocen Plonscen ac Capitt vobis MM
Francisco et Mariannae de Pininskie Lugo-
wskim Congibus Pincernis Siepnen Alberto
Pocillatori Vlodzimirien Vice Capitaneo Luca-
orien et Andreae Regiminis Guardiae Praefecto
Pininskim Fratribus Jnr se germanis Bl
Zdunowa Zdunowka Sertium in Kossobudy
et Krzyzkowo adusq possessoribus de Bonis
iris qlter omnibus mandamus, ut in Judiis
nostris Crem Capitt Plocen proxe in Castro
Plocen celebrand pltes ac peremptorie
compareatis ad Instantiam Mci Antonij
Kossobudzki Thesaurarida Plocen olim
Joannis cum Catharina de Mniewskie pro-
creati Filij Bonor Suprascriptor Haeredis
actu, qui vos et quidem Mcam Contem in
assia Mci Mariti inhaerendo anterioribus
originalibus Trnis et Maaonibus citat
ad paratum Processum paratamq Conde-
mnaonem eo in negotio in antecactu cadentia
Judicior Crem Capitt Plocen super vobis ob-
tentam loco peragendae executionis adcitat,
ad videndae et audiendae vos ad levaonem
Summarum unius quinque Millium
Ducentor Nonaginta quinque Tyn Mcam
Lugoska respicien alterius Ducor Millium
octingentor Septuaginta sex Tyn Grossi
viginti Capita Mcor Pininskich respi-
cien utrarumq Complanaone certa in Zdu-
nowo Die vigesima secunda July 1776to
sub tractu Condnis ibidem agitatae Inter
se actt et alios ab una, et vos citatt parte
ab altera confecta Dero Condli in Bonis
Zdunowo Zdunowko eorq Ao prolata ap-
probata agnitat praevia Summae Conservati-
onis in Bonis mundis et liberis locaone senten-
tia Judicij nostri stringi dimissionem Bonor
suprascriptor ad mentem eiusdem Complanaonis
et Decreti Condli Commissarialis pro actt una
Kossobudzkich Thesaurarorum Plocen

cum Compertaone Documentorum praevio Corporali
super realem Compertaonem Comprobatione,
restitutionem eorumque instantaneam demandari
Calculum de Sorte Mci Pininski Vicecapitanei
Lucoriensis ex re subsecutae quietaonis iniungi
in ordine vero cognitionis praetensionum ex
fundo eorumque Bonorum post subsecutam Com-
planaonem emicarum Condnem in praesentia
Judicij Officij nostri ad Bona Zdunowo et alia
assignari, Condemnaonem illegitime obtentam
sine poenis cassari vosmet in sublaonem Pro-
cessus poenis Affici, Caeteraque pro exigentia
Causae et negotij et quod jus et aequitas po-
poscerit eorum vos statui et sententiari, Sitis
Tmo pariturus et Judlter responsuri Datum
in Cro Plocen Fru 2da post Fm S Hedvigis
viduae Electae Dei proxa Ao Dni 1780 In Diem
hodiernum recto cadens et devenien Partibus
Ipsis utrisque et quidem Mcis Alberto Pocillatore
Vlodzimirien Vicecapitaneo et Judice Castren
Lucorien Andrea Regiminis Pedestris Guardiae
Sacrae Regiae Mattis et Reipublicae Praefecto
et Marianna M Francisci Lugowski Pincernae
Supremi Conte Fratribus et Sorore germanis
Pininskie ac eodemmet Mco Francisco Lugo-
wski Marito Bonorum Zdunowo et Zdunowko
tum Sortium Kossobudy et Kraykowo in
Jurium suorum Possessoribus Actae Cassandae
et negotij simul et citato per eumque Mcum
Franciscum Lugoski suo et Contis et supra-
scriptorum MM Pininskich nnc pltes. Mco
Antonio Kossobudzki Thesaurario Plocen
Bonorum Zdunowo Zdunowko ac Kraykowo
cum attinentijs Haeredibus citato et Actae Cas-
sandae et negotij pltes, Mco Josepho Kosso-
budzki Thesaurario Plocen citato per Gnum
Antonium Kossobudzki Jnsenum Plenipotentem
Coram Judicio praesentem comparente et secum Judlter
controvertente, quarum Partium Controversijs in Judicio
suum inducto exaudito Judicium sufficienter comparitione

declarato

declaratis Partibus experiri mandavit mandatis
Rerum in experimento ulterioribus Earumque Par-
tium Controversijs in Judicium suum inducto exau-
ditis Judicio decidendo Citationes Partium ad quas
MM. Lugoskich et Pininskich pro Solutione Sum-
mae binae unius quinque Millium Ducentorum
nonaginta quinque Tyn alterius duorum
Millium octuaginta sex Tyn et Grossorum vi-
ginti novem Pol. Jam vero Mci Antonij Kosso-
budzki pro levatione harumce Summarum
superius exaratae dimissionem Bonorum Zdu-
nowo Zdunowski ac Sortium in Bonis
Kossobudy et Krajkowo sitae in Promissis
Summis modo obligato possessor, necnon
bonificatione praetentionum ex fundo Eorundem
Bonorum pullulam sibi ab invicem editas.
Quo spectat praetensam tam Solutionem
quam levationem praerecensitae Summae
statuit Judicium praesens quatenus Jo Mcus
Antonius Kossobudzki insistendo Compla-
nationi de Data eius in Zdunowko Die
22 Julij 1776to Anno. Inter Mcos Josephum
Victorem et Michaelem Kossobudzkie Fratres
Jnr se germanos olim Antonij Filios cum ob
Gsa Theresia Mokronowska procreatos ob vero
M. Miroslai Kossobudzki et Catharinae Galemska
Invicem Conjugum Nepotes suo et Gnosae Fran-
ciscae Gsi Niski Hedvigis G. Myslinski Centum
Annae Rosaliae et Sophiae Virginum Innupti
Soror suae germanae Kossobudzkich, tum Suc-
cessor olim Mci Joannis Kossobudzki nunc
agens ab una, et Mcus Franciscum Lugoski
Pincernam Siepnen olim Martini Filium
et Mariannam de Pininskie olim Pauli Fi-
liam ex olim Mca Constantia Kossobudzka pro-
genitam Filiam alias Invicem Conjuges ab
altera, necnon MM. Andream Praefectum Guar-
diae Pedestris Reipublicae et Albertum Pocillatorem
Vlodzimirien Vice Capitaneum Luceorien Pininskie
olim praedicti M. Pauli Filios per Eumque M. Lugoski
Ipso Specialem Plenipotentem agens a tertia Partibus

initu et Confectu Decreto Condili in Bonis Zdu-
nowo et Zdunowko Fra secunda pt Dcam
Jubilate nempe Die 29 Aprilis Ao Eodem
Jnr supraseras Partes mente Decri Commisso-
rialis a Statibus Regni emanati lato et ad
Acta Crem Vissogrodien die Septima Mensis 7bris
Ao Eodem per oblatam perrecto approbato
et in Jdem Dnum de tenore ingrossatae Qua
cassatis quibusvis Macaonibus per Collega-
tos Mcos Lugoskie ac Pininskie cum suprafato
Mcos Kossobudzkie ac alios Coram Actis quibus-
vis interpositis subsecutoq a Relaone Citaonis
ex parte memorato MM Lugoskich et Pinin-
skich cum totiesdictos Mcos Kossobudzkie re-
spectu melioraonis seu potius relevaonis
Decreti a Statibus Rni emanati pro Judicijs
Comitialibus editi per Mlem recognita, recessu
mortificatiq quibusvis pretensionibus ex
quocunque fonte emicam ad se ab initium ha-
bitis Summae binae ex praedicti Bonis Zdunowo
Zdunowko ac Sortibus in Bonis Krayhowo
existen provenien, et quidem prima quinque
Millium Ducentor Nonaginta quinque Tyn
pro re M Mariannae de Pininskie Lugoska
altera Ducr Millium Octingentor Septuaginta
Sex itidem Tyng grosser Viginti novem Poll pro
re MM Alberti et Andreae Pininskich per Eosd
Mcos Kossobudzkie agnitae et solvi declaratae, dein
Decreto supra de Actu exarato Condili Eisdem
Mcos Lugoska et Pininskim a praefatis Mcos
Kossobudzkie adiudicatae et in exemptionem
praerecensitor Bonor, et quidem totius memo-
ratae Mcae Lugoska praevia per Maritum Sum-
mae Consortialis inscribenda locaone, Jam vero
Mcos Pininskim ad manus illor solvi iniunctae
nontamen attestan Macaonibus Coram Actis
Crem Plocen Fra sexta intra Octavas Festi Ssmi
Corporis Xti Dni 1777mo Ao p M Franciscum
Lugoski suo et MM Mariannae Centis suae Alberti
et Andreae Pininskich Fratrem et Sororis Jnr se

germanor

germanor nrae cong Mus Josephum Victorem
et Michaelem Fratres Jnrae germanos
Kossobudzkie Thesaurariae Plocen nrae
non solutionis Summar suprascriptar cum
publicatione, poenae Bationis in Trno per
Decrum solutionis praefixo interpositis non per-
solutae, per M quoque Antonium Kosso-
budzki suo et M Josephi Kossobudzki Patrui
sui nrae in posteriori tempore cum facta
in Crto Plocen Fra quarta in vigilia Festi
Sanctor Petri et Pauli Aplor Scilicet Die
28va Mensis Junij Ao currenti Mationne
praesentatae et enumeratae extiterunt,
ac Cessioni Summae Mille Quadringentor
Triginta Octo Tyn Grossor Quatuordecem et
medij Grossi Poll ex Summis in Bonis Kosso-
budy et Krajkowo ~~existen~~ haeren provenien
eodem Decreto adiudicatae p M Andream
Pininski in Personam M. Francisci Lugoski
recognitae, Easdem Summas et quidem primam
quinque Millium Ducentor Nonaginta
quinque Tyn et Bonis Zdunowo et Zduz-
nowko modo suprascrto adinventam Mae
Mariannae de Pininskie Lugoska praevia
locatione p M Lugoski Maritum in Bonis
mundis et liberis inscribenda providendaq
securitate, Alteram quoque Ducor Millium
Octingentor Septuaginta Tyn Sex Grossor
Viginti Novem Poll, quemlibet Tyn Triginta
Octo Grossis iuxta tam resonantiam supe-
rius exaratae Complanationis, quam oblo-
quentiam praedicti Decri Condrlis nume-
rando saepedictis MM. Alberto Pininski
et Francisco Lugoski nempe cuilibet eor
per Mille Quadringentor Triginta Octo
Tyn Grossos Quatuordecem et medium Grossum
Poll in et pro Crno Festi Ssmi Corporis
Xti Dni in Ao Deo dante futuro 1781mo
proxe venturo coram Officio et Actis praesen

sub pœna Bnis in Casu alicuius contraventionis
circa Maaonem Jbiq faciendæ publicandæ absq
quibus cis Juris diffugijs et protellaonibus
iustitiæ in effectu solvat et realiter enumeret
huiusmodi pœna Trium Marcar Pott Eisq Mcis Lugo
skie et Pininski per suprafatum M Kossobudzki
in Jmo et sub rigore superius appositis Judicio
quoque suo totidem in Instanti Solito Juris
Communis Processu solvenda. Nihilominus
in Sublaonem supra de Actu exarati Condemna
tionum ac in eum Contraventionis memorati
Decreti Jq M Kossobudzki memorati Mcis
Lugoskie et Pininski vadium Capitaneale
simplex in Jmo et sub rigore superius expressis
Judicio denique suo eiusdem vadij per me
dium in Instanti sub rigore pœnæ Banitionis
ex Regestro pœnalium extendendæ enumeret.
Jdemq Mcis Lugosey Conges et Albertus Pinin
ski præfatas Summas ac Marcas ab Eodem
M Antonio Kossobudzki sub simili rigore
in Eoq Jmo extendendæ Levent. nec non in
sublaonem Condemnaonis in Judicio officij
præsenti Jra secunda postridie Festi Scapularis
BVMariæ idest Die 17ma Mensis Julij Ao
Currenti ex pte mentionati M Kossobudzki
super totius dictis Mcis Lugoski et Pininski
in Causa non hevaonis Summar ac de præ
recensitis Bonis non condescensionis post
recessum ab Insera Comparitione obtentæ
et publicatæ Pœnam Duplicem Quatuorde
cem Marcar Pott eidem Mco Kossobudzki
in Jmo suprasero et sub suprasero rigore
Pœnæ Baonis coram officio exacti præsenti
circa Maaonem Jbiq faciendæ extendendo,
Judicio vero pœnam simplicem Quatuorde
cem Marcar Pott in instanti solita Juris praxi
enumerent. Quo autem attinet Bonificaonem
prætensionum ex fundo Bo Zdunowo et Zdu
nowko tum et Kraykowo pululaq sibi ab invicem

habit

habitam per utrasq Partes pretensam, necessa-
riam esse Condnem officij sui ad preallegata
Bona Zdunowo Zdunowko ac Sertem in Bnis
Krajkowo sittam Judm adinvenit, Quod Offm
unius absentia nonobstan captato tempore dum
modo ante Tm Nattis Sancti Joannis Baptistae
in Ao futuro 1788mo proxime incidens, prae-
via de adventu sui tempestive facienda Avisa-
tione mutuo Partium sumptu conducendam
condescensurum Comportaonem Documentor
Causam praesen ecinen si necessitas postulaverit
demandabit, quibus comportatis Statum Bo-
norum residebit, et cum Inventario horumce
Benor in fundo conscripto confrontabit de prae-
tensionibus per utrasq Partes ad se ab invicem
habitis inquiret investigabit, Inquisitiones
Juratorias si necessitas exigerit expediet, Jura-
menta pro oportunitate negotij excipiet, Calcu-
lum si opportunus videbitur ex aquo debebitur red-
dendum sententiabit, Bonificaonem pretensio-
num adinveniet, Solvonem summar si quae
ex Documentis apparuerint et cui iusto
debebuntur decidet, Tmus praefiget, Rigores
Decretor annectet, Partesq in omnibus et
singulis pretensionibus nihil intactum et pre-
solutum relinquendo finaliter ad contentu Ter-
minor per utrasq Partes sibi ab invicem editor
et edendor atq Maonum decidet disiudicabit
et moderabitur, Cuius decisioni Partes utraq
parere et acquiescere ac Judicatum pati sub
poena Baonis illo in Tmo Condnis super Parte
contraveniente publicanda debebunt et tenebuntur
Quita poena Septem Marcar Poll Parti per Partem
compensanda Judicio quoque suo totidem in Ju-
stanti solito Juris Communis processu ab utraq
Parte solvend. Pro quo Condnis Tmo Partes
utraq quas voluerint adcitent, adcitati sub simili
rigore quo supra compareant et Judicatum pa-
riantur.

Decreti praesen vigore. Incontinen MRG Providus
Valentinus Michaluk de Cierszewo Authus
et Juratus palam rit quia Ipse Citaones
literales sigillatae pro Judicijs praesen servien
editas cum praefatae citatae et quidem cum Mcus
Kossobudzkie ad Bona Kossobudy, cum vero
Mcus Lugoskie et Pininskie ad Bona Zdunowo
Die quarta Obris, utrasque Aos praesen detulit
expertavit, posuit, reliquit, et de positione no-
tificavit, de quo praesen Jdem Mnki fecit Relatio-
nem. Et hic subinde Jidem Mci tam Lugoscy
et Pininscy quam Kossobudzki Actae simul
et citati editae Citaonum Relaonem ad cas-
sandas Condemnaones servien in toto appro-
barunt, confirmarunt et rathificarunt,
prout praesen approbant, confirmant et
rathificant, praesen suis recognitionibus
praemissa firmam.

Deinde Condnis Jnd Gses Tłubickie et Mcus Lugoskie
Mokrski ac Alios

In causis et Actionibus Judiciarijs infrascriptis
binis prima quidem Jnr G.G. Thomam Tłubicki
et Mariannam Dzierzynska invicem Conjuges,
et quidem Contem in Assa Mariti Actae ab una,
et Mcum Franciscum Lugowski Pincernam
Supreme Sortis in Bonis Kosobudy Sittae
Traditorium, et G. Mathiam Swierczewski ejusdem
Sortis tenutarium Possores in haerendo Proaonibus
ac visioni coram Actis Authis Regni factae reco-
gnitae seu faciendae et recognoscendae ad Judm
officij psenae parte ab altera citatae idque eo,
quia ipsi et quidem ipse G. Swierczewski non at-
tenta Traditione per Offm Burgrabiale pro
re pdicti Mci Lugowski subsecuta Vratum

Actor.

Actor propriu^m, ultra Pratum p eandem tra=
ditionem specificat confalcastrare ex sugge=
stu suprafati Mfici Lugowski ad aliquot
perticas etiam ex agris Frumenta colligere
demandavit, Actt Maritum circa eand
injuriam se se opponen infestavit aggravavit,
p humeris arripuit, iam autem Ipse Mcus Lu=
gowski et Ipse G. Swierczewski adveniendo
ptune in Campos pdictor Bonor Kossobudy
in Pratis circa operarios Actt Maritum existen
similiter iunctis viribus infestarunt, aggravarunt,
Eqvo, cui insederat. Actt ipse Mcus Lugowski
protrudere omino attentavit, ex Silopeto
ad se Actt Maritum directo in falleret,
explodere conatus fuit, aufugien in eqvo
veloci passu, iam vero ipse G. Swierczewski
pedester insecuti fuerunt, rastris è manibus
sibi Actt Marito per ipsu^m G. Swierczewski ereptis
ad tergum binis vicibus ipse G. Swierczewski,
concussit, ulteriusq Ipsi utriq insequendo suum
Actt concutere attentarunt, tuneq temporis, et
antea sepissime etiam adveniendo horto
phorium suor Actor possesioni subiectum,
suos Actores lesserunt, aggravarunt, Commina
ones in Salutem sui Actt Mariti ipse Gsus.
Lugowski propallavit, non tris finem Violentijs
ponendo imo in Majora se se resolven supradictt
Actt Contem in fundo ejus proprio existen ac prope
sepem stan nihilq mali eveniri sibi speran Ipse
Mcus Lugowski nulliter simili modo infestavit
Eqvo suo protrusit, rastris per Ips G. Swierczewski

ad manu

ad manus Mci Lugowski porrect aliquoties percussit.
Concussiones in Obductione specificatd inflixit ex
Sclopeto ad eand Actd Contem eiaculari atten-
tavit, alias q violentias et injurias in Querelis
expressas et Inquisitionibus Ipsi deducenc perege-
runt, per idq utriq citati pœnas in se traxerunt,
pro quibus super Ipsi decernend citantur ad
videnc et audienc Ipsi ratione pmissor pœnis
ad mentem ~~ad mentem~~ Legis psonalibus et
Crumenalibus affici. Bonificationem Damnor
ac restitutionem fundor ac prator suor Actd
possessioni relictd et p Ipsi citatd violenter adem-
ptd assignari Solutionem taxæ concussionum
injungi, respectu pmissor Condnem ad Bona
Kossobudy assignari, Cæteraq qd jus et æquitas
poposcerit con Ipsi citatd statui decidi et senten-
tiari Altera quoq Inter Mcos Franciscum Lu-
gowski Pincernam Supreenc et Mariannam
de Pinińskie Conges Mci Mokrski Jurida-
tores, tum G. Mathæum Swierczewski earund
Sortium modernum tenutarium possesorem deniq
Infidelem Judæum Aaron Moskowicz Braxatorij
in Kossobudy et Tabernæ in Kraykowo Aren-
datorem Actd ab una et Mcum Theodorum
Mokrski Venatorem Zakrocimenc Sortium certar
in Bonis Kossobudy et Kraykowo Ante actum
Arendatorem, tum GG. Thomam Tłubicki
et Mariannam de Dzierzyńskie Conges earund
Sortium a Mco Mokrski Subarendatorios itidem

antea actos

ante Actos Possesores et quidem Assia indigenę
eum eandę ab utrinq de lege requisita in hęrendo
tam Contractui Tenutario in r se Actd Mcus
Lugowski ab una, et Ipsi Mcum Motorski parte
ab altera Die quinta Mensis Junij 1777mo Anno
in Zdunuwko respectu Triennalis Tenutę conscripto
qm Maaonibus Protestaonibus, Damnor Visionibus
alijsq Querelis conę Ipsi facto ad Judicium
officij psenę parte ab altera Citto p eo quia
ipsi et quidę Mcus Motorski conęveniendo
supra scro contractui Tenutario Imprimis Sum-
mam Quinquaginta Tinfonum quolibet Anno
Possessionis suę in Reparationem p hunce
Contractum erogare dispositam n erogavit
et eandę ad manus Actd exolvere recusavit
triscq Sortibus GG. Tłubickim p Contractum
sub Arendatorium dimissis Summam Septuaginta
Duor Florenor Polt p tertio tenutę Anno
pveniene, ex Majori Summa Trecentor Tynę
restanę tam Ipsi Mcus Motorski, qm Ipsi Gsi
Tłubiccy n exolverunt, stanteq Possesione
Ædificia Curialia et Villaria desolarunt, Inse
minationes deperdiderunt, Inventaria res Mo-
biles totamq supellectilem Domesticam
post fata Ob Lbsi Ignatij Jozwiak ac post
profugum Lbsum Mathęum Parolak Inter
ceperunt, agros et Prata varijs in locis sibi
appropriarunt, Damna Plurima in frumentis
et Pratis Inventarijs suis etiam consulto intu-
lerunt, Infidelem Arendatorem Ipsi Gsi Tłubiccy
tam p se qm p sub ordinatas Personas varijs

in locis

in locis, etiam Braxatorium invadendo oppresserunt, varias Molestias et Damna Decessumq in propriaone pegerunt et intulerunt Actd in distincta Scorsivar Sortium super hisce Bonis Kossobudy sitt Traditoria Possesione, multoties ppedire et violentias attentare ausi sunt, Actd multoties Corrosivis verbis lesserunt et Proaone sua Indebite circumscripserunt alias q p multas injurias damna et oppressiones peregerunt, per quid con legis Regni processerunt, pœnasq succubuerunt ideo citant ad videne et audiene attentandumq Ipsi ad soluonem supra scriptar Summar unius Septuaginta duor Flor Poll, Alterius Centum Quinquaginta Tyne in Reparationem n erogatd una cum provisionibus ab eisdem Summis pveniene sententia Judicij psene stringi restitutionem et extraditionem Inventarior rer mobilium post pfatd subditos interceptar cum bonificatione Carentiæ labor demandari, Compensaonem desolator ædificior et deperditar Inseminationum aliarq fundi ptensionum præstand decerni, et scorsivam bonificationem causatd in Frumentis et Pratis Damnor ad inveniri nihilominus p Attentatis Violentijs Læsionibus oppsionibus et alijs injurijs Inquisitionibus Ipsi pbanq pœnis exemplaribus puniri Actus Ipsi læsivos Cone Actd circumscriptive facta una cum pœnis ex Actis eliminanq sententiam intuitu pmissor Omnium et singulariter fundi ptensionum bonificationis Condescensionem ad pfata Bona Kossobudy et Kraykowo

assignari

assignari Cetera q̃ p oportunitate negotij psenę exigentia q̃ Legis et justitiæ statui et sententiari. Alios Citaonibus eisdę prædmissa fusiq in se obloquenę in diem hodiernam recte cadentebus et devenientebus Partibus ipsis utrisq̃ et quidę GG. Thoma Tłubicki et Marianna Dzierzyńska in vicem Conjugibus Actę et Citatę p Maritum suo et Contis suæ nne ptter. Mscis Francisco Ługowski Pincerna Sieprcenę et Marianna de Pinińskie Congibus tum G. Mathia Swierczewski atq̃ Infidelis Aaron Moskowicz Arendatore citatę et Actę p eundę Mcum Ługowski suo et supra scrar nne ptter Mco Theodore Mokrski Venatore Zakrocimenę Citato p G. Joannem Niedrowski. Coram Judicio psenę comparenę et secum Juditter controvertenę Quar Partium Controversijs in Judni suum Inductis exauditis. Judni Citaones Partium. Et quidę GG. Tłubickich Congum conę Mcum Ługowski et G. Swierczewski respectu Attentatar violentiar Illaonis Damnor Inflictionisq̃ vulner. Jam vero Mcor Ługowskich Conjugum tum Infidelis Aaron Moskowicz conę Mcum Theodorum Mokrski ac GG. Tłubickie Conjuges intuitu desolationis Edificior deperditionis Inseminaonum ac appropriationis fundor tum aliar Circumstantiar Tmis comprehensar suum ad Judicium Editas decidendo necessariam esse Condnem ad Fundum Bonor Kosso budy ac alior officij sui Captato tempore et invenit. Quod officium unius absentia non obstante p via de adventu

sui tempestive

facienda avisatione mutuo partium sumptu conducenda
condescensum Comportionem Documentorum
causam ipsam evincens, quod si oportunum videbunt
demandabit, quibus comportatis statum hodie
Bonorum revidebit, et cum Inventario Conscripto
confrontabit, de inseminationibus auctis vel de
perditis desolatione aut reparatione aedificiorum
ademptione Fundorum violentijs, injurijs, Damnis
privijs si opus fuerit expediendis Juratorijs Inqui
sitionibus inquiret, investigabit, Juramenta pro
opportunitate negotij excipiet Calculum si juste
debebit, cui et à quo cum petierit reddendum
sententiabit, Bonificationem quarumvis pretensionum
ad invenit, solutionem Summarum cui et a quo debebit
injunget, poenas super quo intererit Interrogabit
Trnos prefiget, Rigores Decretorum annectet
totamque hanc Causam ad Contenta Trnorum
et Maonum tum et Protestationum Partium
utrarumque nihil intactum et irresolutum relinquendo
pro justo et aequo finaliter decidet et disjudicabit
et moderabit cujus Decisioni Partes Utraque
parere et acquiescere, Judicatumque pati sub poena
Omnis illo in Trno Condescensionis super parte
conque veniente publicanda debebunt et tenebunt
Lugita poena simplici Quatuordecem Marcarum Pol
parti pro partem compensandae Judicio autem
suo pro medium ab utraque parte in instanti solito
Juris Communis processu solvenda. Pro Quo Condnis
Trno partes quas voluerint et negotium hocce
poposcerit, adeitent, adeitandi sub simili rigore

quo supra

quo supra comparere et Judicatum pati tenebunt.
In Continenti M. R. G. P. Valentinus Michalak
de Pierszewo Authentice et Juratus palam
rvit quia ipsi Citationes literales Sigillatas
per Trmis Psenę serviene Editas cone Psato
Citt et quidem cone Mcum Lugowski ad Bona
Stawkowo cone G. Swierczewski ad Bona
Kossobudy has Feria tertia post Festum
Sancti Michaelis Archangeli cone verò Mcum
Mokrski et Gl. Stubickie itidem ad Bona
Kossobudy Feria Secunda post Festum Sanctor
Simonis et Judae Apostolor omnes ~~Anno~~
Annô Psenę 1780. Detulit exportavit posuit
reliquit, et depositione notificavit, de quo Psenę
Jdem Mtis fecit Relationem.

Dilatio Inquisitionis Jnr G. Dąbrowski et JR Sie-
cinski Praepositum Probosciensem et GG. Strusin-
skie Kowalewski et alios

In Causa et Actione Judiciaria infrascripta inter
Gnum Hyacinthum Dobroski Actorem ab una
et Illustrem admodum Rendum Joannem Sie-
cinski praepositum probosciensem et honestum
Felicem Ejusdem Ecclesiae organarium tum Gnos
Josephum Strusienski et Rosaliam de Zora-
skie invicem conjuges albertum et Antoniam
Dobrzenickie Famulos Stanislaum Kowa-
leski et Hedvigim Jąnczeska invicem conjuges
ac Gsam Catharinam de Jąnczeskie Reli-
ctam viduam tum Laboriosam Sophiam
Famulam et quidem in assistentia indiensem

eadem

eaq de lege requisita in haerendo Prote
stationibus suis coram Actis Authis Regni
Facti vel Faciendis ad Judicium officij
Praesens pte ab altera citt idq pro eo quia
ipsi et signanter Illustris Rendus Siecinski
cons Leges regni procedendo nulla vel mi
nima ad se actt habita ratione certo tem
pore supra mencionatos Gsos Strasienskie
Kowalskie Dobroniecki tum Organarium
Catharinam Jgnczeska et Lsam Zophiam
Gg Kowalskich Famulam in Domum
Gpae Brigittae Krasnieska in qua suus Actt
negotij suj Causa per minimum temporis
spatium commorabat super immisit
Ipsi vero citt super Immissis ipsi vero Citt
super Immissis plurimas rixas et Con
tiones secum Actt peregerunt in praemissa
Domo se actt infestarunt agravarunt
vestibus spoliarunt ac easq vestes et Equum
cum integro ejus ornamento vi et violen
ter interceperunt concutereq omino se
Actt attentarunt Quatam quatuordecem
Florenor Polt tunc temporis acceperunt
laeserunt dishonorarunt postposuerunt
Irrealiaq nonquam deducenda objece
runt ex inde leges Regni trangressi sunt
et poenas in se legibus Regni sancitas tra
xerunt pro quibus decernendis et ex
tendis citans Igit advidens et Audiens
Ipsos omnes ratione praemissar peractar
violentiar poenis distinctis quemq ipsor
pro demerito facti et delicti puniri

Ipsum

Ipsum vero Illustrem Rendum pro sola
penalitate personali ad Judicium spiritu
ale remitti statuitionem ejusq Organarij
pro sumendis de Ipso penis Ipsi Rendo in
jungi vestes interceptas ac Equum cum integro
ejus ornamento una cum Cadentia Laboris
ab eoq provenienti extradi demandari Quo
tam supramentionatam praestitui litis
expensas refundendas declarari ac idqd
Justitiae erit sententiari alias citatione eadq
praemissa fasias in se obloquente in diem ho
diernam recte cadentibus et devenienq
partibus Ipsis utrisq et quidem Gnus Hy
acintho Dobroski Actt praeltr Ilri admo
dum Rendo Joanne Sieciński praeposito
Proboscevienq et honesto Felicae ejusq Eccle
siae organatio tum Gnis Josepho Strusin
ski et Rosalia Zoraska invicem Conjugibus
Alberto et Antonio Dobrenieckie Famu
lis Stanislao Kowalski et Hedvigi Joncze
ska Conjugibus atq Catharina de Joncze
skie relicta vidua tum L Sophia Famula
citt per Gnos Josephum Strusienski et Sta
nislaum Kowalski suis et supra scriptorum
citt nominibus praeltr Coram Judicio offi
cij praesenq Comparenq et se cum judiciali
ter contravertentibus est Jm Citationem
Actt pti Citt suum ad Jcium edittam de
cidendo ad affectationem ptis Actt pti
utriq dedit et concessit pro ut praesenq
dat et concedit dilationem Inquisiti
onis super contenta protestationis

et citt

et citt ptis Actt in sequentibus Judicijs
Grenę Capitt Plocenę Feria 2da prius
proximius ab hinc in Cro Plocenę cele
brandis educendę conservando Fernum
partibus memoratis utrisq in praallega
tis Judicijs suis sine quavis Adlitt imparem paratum
Peremptorium in Continenti MRGP
Valentinus Michalak de Cierszewo Authos
et Juratus palam recognovit Zvia Ipse citt
literalis sigitt pro Fernis Gsenę servienę
editas conę Gfatos citt et quidem Ilrem
Rendum Siecinski et Organarium ad
Bona Proboscewice Sanctuariumq in ibidem
sitt conę vero GG Strusienskie et Kowaleskie
conjuges ad Bona Pęszyno conę autem Gsos
Dobrenieckie Famulos itiq ad Bona Pęszy
no super deservitam mercedem conę
denique Catharinam Jonczeska et L Zo
phiam Famulam similiter ad Bona
Pęszyno super res earumdem proprias
ac deservitam mercedem omnes Fa
zda ante Fm sanctor Simonis et Judae
Apostolor Ao Gsenę detulit exportavit
posuit reliquit et depositione notificavit
de quo Gsenę idem Mlis fecit Relaonem

Dilaw Inquisitiones Jmi GG Krasnoi[illegible]ska
Strusinskie Kowalewski ac Alios

In causis et Actionibus Judiciarijs infrascri
ptis binis prima quidem inter Gsam

Brigittam

Jarocka olim Gen. Stanislaj Krasnieski Re
lictam Contem viduam actricem ab una et Gen.
Josephum Strusienski et Rosaliam Zorska
in vicem conjuges tum Stanislaum Kowale
ski atq' Nles Albertum et Antonium Do
brenicki Famulos et quidem asistentia
indientes cum eaq de lege requisita in hærendo
protestationi suæ authe facta ad Jm officij
Pœnæ pte ab altera citt idq' pro eo quia Ipsi
et signanter Gsi Strusienscy conjuges
sumpta certa conæ se actricem invidea
certo tempore sibi Actrici in Bonis Pe
szyno sat notabili Possesione Gaudenti
pascua libera denegarunt viam cuiq' li
beram aliquoties obsederunt obsessa
eaq via se actricem concutere attentarunt
leserunt dishonorarunt improbabilia
nonquam deducenda objecerunt insu-
per tam Ipsi Gsi Strusienscy quam Kowa
lescy Conjuges assumptis suprascriptis
Gsli Dobrenickie Famulis Domum suæ
Actricis violenter super invaserunt su
per invando ibiq homines existentes
infestarunt vestibus orbarunt seq'
Actricem interam protuserunt concu
tere voluerunt violentiasq' per multas
ibiq peregerunt exinde conæ Leges Regni
processerunt et pœnas in se traxerunt
pro quibus Decernendis et extendendis

citant

citantur Psens altera quoq' inter GG
Josephum Strusienski et Rosaliam
Zoraska invicem Conjuges tum Nbles
Albertum et Antonium Dobrenieckie
tum Stanislaum Kowalski et Hedvigim
Jonczeska invicem Conjuges atq Cathari
nam Jonczeska praedictae Gsae Kowale
ska matrem et quidem asistentia indi
gentes cum eaq delege requisita Actt
ab una et GG Brigittam de Jarockie
olim G Stanislaj Krasnieski Relictam
Contem viduam tum Hyancithum Dob
~~brenieck~~ski inhaerendo Manifestationi
suae coram Actis Authis Regni Factae et
Faciendae ad Jm officij Psens pte ab al
tera citt idq' advidens et audiens Ipsos
respectu suor Actor Maanibus suis binis
Coram Actis Crens Plocens immediate
interpositis honoris suor Actt cir
cumscriptionis tum indebite distin
ctis Actoratibus in causa pure vexato
ria aggravationis poenis exemplaribus
mulctari manifestationes supra scros
laesivas ex Actis eliminendas cen seri
litis expensas refundi ac id qd Juris
erit statui et sententiari, alias Cita
onibus ejusq praemissa fusius in se ob
loquentibus in diem hodiernam re
cte cadentibus et devenientibus
ptibus Ipsis utriusq et quidem Gsa Bri

gitta

gitta Jorocko olim Gri Stanislaj Kra-
snieski relicta Cõnte vidua Actrice citt
prltr et GG Josepho Strusinski et Ro
salia Zoraska invicem Conjugibus
tum Mbus Alberto et Antonio Dobre
nieckie nec non Stanislao Kowalski
et Hadvigi Jonczeska invicem Con-
jugibus atq Catharina Jonczeska pre
dicta Gsa Kowalska Matre citt et
Actt p G Josephum Strusienski suo
et ordq citt et Actt nomine prltr
et G Hijacintho Dąbroski cittato
prltr ligitimis Terminis ad inventis
ptibus negotium prosequi jussit
jubetq psenę in prosecutione ulteriorib
partium Controversijs in Judicium
suum inductis exauditis Jm cittaone
partium utrarq suum ad Judicium
respectu attentatar violentiar et pro
Penis indebitae vexa sibi ad invicem
edittas decidendo ad affectationem
partium utrarq combinatis Actoratib
et reatibus ejusq ptibus dedit et con
cessit prout psenę dat et concedit
dilationem inquisitionis super con
tenta protestationum et citt partium
in sequentibus Judicijs Crenę Capitt
Plocenę Fa 2da prius v proximis
ab hinc in Cro Plocenę celebrandis
educendae conservando terminum

terminum ptibus memoratis utrisq
in praeallegatis Judiciis suis sine qua
vis attitaone Comparendi paratum
peremptorium Incontinenti MRG
Providus Valentinus Michalak de
Cierszewo Authus et Juratus palam
recognovit quia ipse cito literales
sigillatas pro Termis Pseng ser
vieng edictas cong pfatos Cittatos et
quidem cong Gsos Strusienskie et
Kowalskie ad Bona Pęszyno cong
Gsos Dobronieckie itiq ad Bona
Pęszyno super deservitas eorq
mercedes cong Gsum Dąbroski
ad Bona Zbyszyno Reski cong de
niq Gsam Krasnieska ad Bona
Pęszyno omnes Fa zda ante Fm
Ss Simonis et Judae apostolor anno
Pseng detulit exportavit posuit
reliquit et depositione notifica
vit de quo praesenq Jd Mtis fecit
Relaonem

Decrum Comprobaonis inter GG Nagu
szewski et Zgierskie

In Trno hodierno ex aditaone Literali Crenq
Capitt Plocenq tenoris sequenq Onuphrius
in Sepre Bromirski Plocenq Plonsecq die

Capitt

Capitt Vobis GG Thomae Andreae Martino et Francisco Zglenickim de Prnis Bonisq Vestris qtter obus vigore Regio et nostra qua hac in pte fungimur Capitt authe mandamus ut in Trnis Querelarum Causarq Officij Judicijs fa 2da prius pximiusve abhinc in Cro Plocen ce lebrand pttes ac peremptorie Compareatis ad Instantiam G Martini Naguszewski Actt qui vos in haerendo maoni suae Authe factae Cittt seu potius loco peragendae Executionis ad Paratas Condemnaones Paratt quosvis anteriores Trnos et Juris Gradus ad citat idq ad videnq et audienq vos ad extraditionem Seligini Hyemalis Corethor Trium Mensurae Varsavien atq Salis aliqt vasor per od G Albertum Zglenicki Vestri Parentem a se Actt concreditt sententia Judicij Nostri stringi extraditionem injungi in sublaonem Processus Poenas seorsivas super vobis extendi ac id quod Juris erit decidi et Sententiari sitis Trno Parituri et responsuri Datt in Cro Plocen Fa 2da pt Fm SS Simonis et Judae Aplor pxo Ao Dni 1780mo In diem hodiernam recte cadenq

et

et devenien. p̄rtibus ip̄s utriusq̄ et quoiq̄ G
Martino Naguszewski actt p̄ller et GG
Thoma, Andrea, Martino, Francisco, Zgle
nickie, Citt per eund. G Franciscum
Zglenicki suo et supraseror. Citt nne
p̄ller Coram Judicio Officij p̄sen. com
parem et secum Judtter controvertem Quar.
P̄rtium Controversijs in Judm suum
inductis exauditis Judm decidendo adcitaõ
nem p̄tis Actoreæ p̄rti Citt suum ad
Judm p extraditione rer. Trno Compre
hensar. loce peragendæ Executionis editt
p̄piorem Actt ad Comprobaõnem super
Realitatem earq̄ rer. quæ in sequen.
Judicijs Cren. Capitt Plocen. fa. Qua prius
vel p̄ximius abhinc in Cro Plocen. celebrem
adinvenit conservando Trnum P̄rtibus memo
ratis utrisq̄ in p̄allegatis Judicijs suis sine
Quavis adcitaõne comparendi Paratum perem
ptorium In Continenti M. R. G. P. Valentinus
Michalak de Czerszewo Authus et Jurat
palam rvit quia ip̄s adcitaõnem Literatt
Sigillatt p Judicijs p̄sen. servien. editt con
Præfatt Citt ad Bona Strożęcino juxta datt
in Citatione positt Anno p̄sen. detulit, exportavit
posuit reliquit et depositione notificavit
de quo p̄sen. Jd. Mlis fecit relaõnem

Baniti GG. Dłużnieżniewski Rapacki et Strzegowski per GG. Zgliczyńskie.

In Causa et Actione Iudiciaria infrascripta inter GG. Thomam Zgliczyński et Mariannam Strzegowska primi od G. Simonis Chiczewski secundi ex pd G. Caroli Karski tertij ad psens voti invicem Conges et quid contem in Assa mariti sui Actt ab una et GG. Joannem Dłużniewski, Ignatium Miłobędzki B.C.P. Michaelem Rapacki Josephum Strzegowski in hærendo maoni suæ coram Actis Uathe Rni factæ ad Judm officij psen pteab altera Citos ad videnda et audiend attentans ips ad extraditionem Documentor ad Substantiam suor Actor ptinen p Sententiam Judicij officij psen stringi ac id qd Juris erit con ips statui decidi et Sententiari alias citatione eadem p missa fusius in se obloquen in diem hodiernam recte cadenz et devenien ptibus ips et quid GG. Thomam Zgliczyński et Marianna Strzegowska ultimi nuptus ejusd G. Zgliczyński Conte Actoribus per Maritum suo et Contis suæ nne pller G. Ignatio Miłobędzki B.C.P. Citto p G. Joannem Szczepkowski et quoniam GG. Joannes Dłużniewski, Michael Rapacki, et Josephus Strzegowski citati psen in Tmo disparent et se condemnare pmittunt pinde pfata pars Actorea coram Judicio officij psen pller comparens et trnum eund hodiernum per totum Judicior modernor tractum ltime attentans Memoratos Citos ad Jus Juridice per M.R.G.P. Valentinum Michalak Authum et Juratum de Cierszewo tribus et ultra Juris formam vicibus Quatuor clamatos et vocatos non tamen comparen rne non extraditionis

extraditionis Ducomentor ad Substantiam fatis od
GG. Laurentij Strzegowski et Catharinae Kamieńska
od JAbrahami Kamieński sororis Germanae invi
cem Congum super Bonis Mysłkowo Sortibusq
dictis Szczerbowizna et Siemiethowizna Sittis se
se Regulanz et eandz elucidantibus apud Cittos reperi
bilium et non Commonicator admittente Judicio
officij psenz Judtter ac officiose condemnavit Con
demnatq psenz ulterioraq p Judm hocce ea in Cau
sa fieri et exequi postulavit et Judm officij psenz
Juri Communi Postulationiq partis Actt uti licite
annuendo pelnam bnnis ltme hac in Causa decre
vit psenzq decernit et ad publicandz eandz bnnis
pelnam suprascrum Mtem Judtem addidit et depu
tavit qui Mtis satisfaciendo deputationi suae a Judicio
officij psenz habitae [illegible] eandz
bnnis pelnam modo pmisso obtentam ac ipsmet
GG. Dłużniewski Rapacki et Strzegowski Cittos
psenz in Tmo disparenz esse banitos Juri Communi Contra
rios et Rebelles hic in Atrio Stubae Judtis ac in
alijs locis publicationi solitis psenz plurima
Nobilitate ad Judicia Moderna forumq Pu
blicum congregata alta sua pconica et Sonorosa
voce proclamavit publicavit et ad notitiam Omni
um ptunc psenz in dubiam deduxit de quo psenz
Jd Mtis eloco Publicationis suum ad Judicium
rediens fecit relationem pt qm publicatam ut
pmissum est bnnis pelnam Judm officij psenz p
facienda juxta pscrum Juris Communis executione
G. Burgrabium Cren Plocenz quemvis qui prius requisitus
fuerit faciliusve per ptem Actoream conduci poterit ad
didit et deputavit qui G. Burgrabius loci psenz quivis exequen
munus

munus officij sui parendo additioni à Judicio officij
psen habitae eand executionem ad primam ptis
Actt requisitionem facere et peragere debebit ac
tenebit idq sub pœnis conc renitentes officiales
Legibus Rni Sancitis Incontinenti M.R.G.P. Valen
tinus Michalak de Curszewo Authus et Juratus
palam rvit quia ips Citationem Literatt Sigillatt
p Trnis psen servien editt conc pfatos Citatos
et quid conc G.G. Strzegowski Miłobędzki et Dłu
zniewski Ad Bona Mysłtkowo con vero G. Rapacki
ad Bona Brzyscie utrasq fra Secunda ante
Festum Omnium Sanctor Anno psen detulit
exportavit, posuit reliquit, et depositione noti
ficavit de quo psen Jd Mtis fecit Relationem

Decretum Condescensionis Inter GG Petryko
skie Pęszynskie Kamienskie Szczutowskie ac alios

In Terno hodierno ex adcitationibus, binis tum
citatione quar tenor sequitur talis Onuphrij
in Siepre Bromierski Plocen Plonscen etc
Capitt Vobis GG Catharinae Kamienska
olim Gi Laurentij Szczutowski Relictae Contra
vidua Matri Michaeli et Symoni Appo
loniae G Stanislaj Gutoski Annae G Joan
nis Laskoski Contibus Filijs et Filiabus Szczu
toskim atq ipsmet Marytis mathiae Ka
mienski nec non petro et Antonio Dobrz
nieckim de personis bonisq vestris Gna
liter omnibus vigore regio et nostra qua
hac in pte fungimur Capitt Authorita
te mandamus ut Trnis Zverelar Cau
sar Officij Judicijs Fa 2da prius

proximis

proximius ab hinc in Crō Plocen celebran
prltrac peremptorie Compareatis ad In
stantiam GG adami Petrykowski et Cone
gondis Pszynska in vicem Congum actt
qui vos et quidem assistentia ab utrinq
indiens cum eadem de lege requisita in haren
do protestationibus obductionibus suis
autenticae factis v faciendis citant seu
potius loco p agendae executionis ad para
tam condemnacionem in Trno Condnis
in fundo Br Lisowo parva agitandae
super te G Kamienski obtente et Pu
blicatt paratos quosvis Anteriores Trnos
et Juris Gradus parata Decra in jun
cta Condnis non tamen effect adcitant
idq ex eo quia vos et signanter vos GG Mi
chael et Simon Szcutowscy Filij agros mul
tis in locis Actricis Contis haereditt in bo
nis Lisowo parva sitt appropriastis sul
cum unum p actorem cultum et siligine
conseminatum ad Actricem Contem per
tinentem coarastis et secundarie conseminastis
frumenta in post excreta ex eodem sul
co collegistis, possessionem praepedivistis
per inde sulci praemissi sterilescere
abnegando coarationem causastis cir
ca pmissam injuriam actt se obponens
disgustibus satiastis dishonorastis actt
in Campis ~~poenae~~ praevent infestastis concu

tere

tere attentastis canem domus custodem
~~[illegible]~~ canibus vestris concitastis et ex
morsu canem exhalationis ejusq causa
extitistis actt circa pmissam injuriam
sese opponentes formata exinde ad actt
invidia viam publicam in Campis
Br Lisowo obsedistis obsesa eaq via
oppresistis concussistis interam pro
trusistis actt contem defendentem
similiter concussistis converberastis
concussiones in obductione specificatas
inflixistis actt evivis suffere attenta
stis et coram varijs personis vestrum
male volum intendum propalastis lesi
stis diffastis honorem et Bonam famam
carpsistis et detraxistis irrealia objeci
stis vos autem suprascra G kamien
ska mater et Filij pisum suor actt
proprium summo vento cum vestro
piso mistum accepistis et usui vestro
aplicastis in super suos actt sepissimis
temporibus varijs in locis coram diver
sis personis honorem Nobilitarem
prostituistis improbabilia cum summa
denigratione obiecistis honoris commi
nationes varias propalastis ad extre
mum aquam ex puteo villae totius com
muni haurire denegastis prata cum
falca stratis adores actt proprios do

mesti~~[illegible]~~

mesistis, et usui vestro applicastis ac
alias per multas violentias injurias et
oppressiones sibi Actt. quotidie intu
listis deniq vos Gg Laskoscy Conjuges et
Simone Szczutoski non solum exporta
tionem circa per Mlem Citacionis ve
rum et alijs temporibus ubivis locorum sese
Actt lesistis dispenorastis postposuistis
irrealiaq nunquam probanda obieci
stis varias comminationes in salutem
suorum Actt propalastis protestatione sua
coram Actis presens facta irrealitate re
pleta suos Actt injuste circumscripsi
stis ex indeq omnes conq leges processistis
Regni et penas in vos traxistis pro quibus
decernens et extens citamini igitur ad videns
et audiens vos pro premissis violentijs
injurijs et oppressionibus penis tam
personalibus quam eruemenalibus pu
niri condem iteratum ad Bona superius
expressa ratione agrarum Actt hereditatis
appropriationis coarationisq assignans
censeri protestationem circumscripti
vam ex Actis eliminari taxam vulnerum
adinveniri penas in sublationem Condem
nationis irrogari lites expensas indebite
causatas refundi ac id quod iuris erit et ju
stitie sententiari sitis pariturri et Ju
dicialiter responsum Datum in Cro
Plocens Fa 2da ante Fm Sanctorum

Simonis

Simonis et Judæ Apostolor proxi
ma ao Dni 1780 alterius vero ejus
modi Onuphrius in Sieprc Bromierski
Plocen Ploscen etc Capitt Vobis Gg Adamo
Petrykoski et Conegundi Pszynska invicem
conjugibus de personis bonisq vestris Gna
liter omnibus vigore regio et nostra qua hac
in pte fungimur Capitt authoritate man
damus ut in Judicijs nostris Castren Capitt
Plocen Fa 2da prius aut proximius abhinc
in Cro Plocen celebrand pttr ac perem
ptorie compareatis ad Instantiam G
Mathiæ Kamienski Actt qui vos et
quidem Contem in asistentia mariti
in hærendo Maationi suæ citt idq ad
videns et audiens attentandumq vos
condemnationem super se actoribus
expte vestri in Trno Condnis in fun
do Br Lisowo Fa 4ta ante Fm S Mi
chaelis Archangeli aô Presens inter
ipsos ac Gg Szczutowski agitata non
editta sibi tempestive ut de lege inter
erat pro eod Trno Condnis Citatione
subretitiè et illegaliter obtentam
sine pœnis p sententiam Judicij Nostri
Cassari quin potius ratione Ejusd ille
galiter obtinere præsumptionis et pro
curationis pœnis puniri ac id qd juris
erit cum vos statuis decidi et senten
tiari sitis termino adveniens pari
turi et Judicialiter responsuri

Datum

Datum in Cro Plocen Feria 2da pt
Fm S Francisci Confessoris anno Dni
1780 3tia deniq series in hunc modum
Onuphrius in Sepre Bromirski Plocen
Plonscen etc Capitt Vobis GG Adamo Petry
kowski et Conegundi Pszynski in vicem Con
jugibus de personis bonis vestris Gnaliter
omnibus vigore Regio ut nostra qua hac
vi pte fungimus Capitt authoritate man
damus ut in Judicijs nostris Castren Capitt
Plocen Fa 2da prius aut proximius ab
hinc in Cro Plocen celebrandis prltr
ac peremptorie Compareatis ad Instan
tiam GG Catharinae Kamienska olim
G Laurentij Szczutoski Relictae Contis
vidua matris Michaelis Simonis
et Mariannae Virginis Filior et Fi
liae Szczutowskich Actt qui vos in haeren
do Maationi suae coram Actis authen
tivis Regni factae cittant equidem assi
stentia indientes ab utriq cum eadem de
Lege requisita seu potius ad paratum
Decrum injunctae ad Bona Lisowa
Condnis adcitant post tranlapsum Ter
num idq advidens et audiens attendan
tumq vos ratione peractar p mul
tar sujs actoribus violentiar proti
statione expressar nempe laesionis

pisi

Pisi interceptionis pœnis Condignis
p sententiam Judicij Nostri stringi seu
potius Causam eadem cum causa cong se acto
ex pte citatorum in Judicio pœnæ institutam
in qua Decrum injunctæ Condnis inter
cessit combinandam declarari ac id qd
Juris erit cong vos statui decidi et senten
tiari sitis Termo parituri et Judicialiter
responsuri Datum in Cro Plocen Fa
rda ante Festum SS Omnium Anno
Dni 1780 Indiem hodiernam recte ca
dens et devenien ptibus ipsis utrisq
et quidem Gg Adamo Petrykoski et Co
negundi Pszynska in vicem Congibus, actis et
citatis p Maritum suo et Contis suæ nne pltes
G Mathia Kaminski actis negotij citato
Cassandæ pltes, Gsis Catharina Kaminska
olim G Laurentij Szczutowski Relicta Conte
vidua Matre Michaele et Simone citatis
et actis Apolonia G Stanislai Gałduski
Conte Anna G Joannis Laskowski itidem
Conte, atq Earum Maritis Filijs et Filiabus
Szczutowskie citatis p eunq Gsm Simonem
Szczutowski suo et suprascriptorum actis et
citatis nne pltes, Gsis Petro Antonio et Alberto
Dobrenieckie citatis per eunq Coram Judicio
officio pœnæ comparen et secum Judtis
controvertem quas Partium Controversijs
in Judm suum inductis exauditis, Judm
ad itaones Partium utrasq secum ad Judm
sibi ab invicem ad parata Processum
Juris totum et integrum, paratamq Condemna
tionem tam respectu ademptionis fundorum
et aliarum circumstantiarum qui Cassaonis
Condemnaonis editas decidendo, Siquidem ante
nora

Decrā officij sui designata Condnis non sunt
sortita suum effectum. Proinde suspenso
toto negotio ac legalitate Condemnaōnis
denuo iteratam necessariam esse Condnem
GG Mathei Lisowski et Petri Rudowski
Burgr Loci Pszen ad fundum Bd Lisowo
~~parva~~ Captato tempore unius absentia
non obstante censet, qui Gi Burgrabij Pcia
de adventu sui subsequenti denuntiatione
mutuo Partium sumpto conducenti conde-
scensari Contenta Anterior Decretor
in toto exequentur, Partesq in omnibus et
singulis pretensionibus mutuo ad se
usurpatis mediante Resolutione Condemna-
tionis hac in Causa obtentae finaliter
decident discindicabunt et moderabuntur,
seu unus decidet discindicabit et moderabitur
Cuius vel quor Decisioni Partes utrique
parere et acquiescere ac Judicatum
pati sub pena Bōnis illo in Trno
Condnis super Parte contravenienti publi-
canda debebunt et tenebuntur Vita
pena simplici Quatuordecem Marcar
Pot Parti per Partem compensanda
Judicio vero suo per medium in Instanti
ab utraq Parte solvenda, Pro quo Condnis
Trno partes utrique si quem voluerint, et
quos negotium poposcerit cum beneficio
reciprocar Adcitaōnum adcitabunt, adci-
tandi sub simili rigore pene Bōnis compa-
rere et Judicatum pati tenebuntur, et hic
sabinde MRG Providus Valentinus Michalski
de Cierszewo Authus et Juratus palam
rōit quia Ipse Adcitaōnes literatae sigillatae
pro Judicijs praesenti servien editas contra
praefatos citatos omnes ad Bona Lisowo
iuxta Datas superius in Adcitaōnibus positae

Anno

Ao praesens detulit, expertavit, posuit, reliquit, et de positione notificavit de quo praesens Jus Mlis fecit Relationem. In Continenti Idem Gnus Mathias Kaminski editae Citationis Relationem ad Cassandam Condemnationem servien in toto approbavit, confirmavit, et rathificavit, prout praesens approbat, confirmat et rathificat praesens sua recognitione praemissa firmam.

Dnum Condnis Jnr Gnos Miszewskie

In Causis et Actionibus Judicianis infrascriptis binis prima quidem Jnr Gnu Felicem Miszewski olim Mathaei Filium olim vero G Pauli Miszewski Bonor Golesino Haeredis Nepotem tum Mathaeum et Paulum Filios Miszewskie Actt ab una, et Gnu Franciscum Miszewski olim Ignatij Miszewski Filium inhaerendo Mationi suae ac alijs Documentis Causam praesens invanae ad Judm officij praesens parte ab altera citatt idq pro eo quia Ipse possidendo Sortes in Bonis Golesino sittas tam se Actt, qm Ipso aequaliter Jure naturae concernens sibi Actt easq Sortes in possessionem dimittere recusat Usus fructus et proventus de Eisq Sortibus ab Annis circiter Quinquaginta indebite percipit, Nihilominus tam in Campis Pratis, Hortis qm Sylvis multo maiorem Partem eorumq Bonor Golesina, per Ipsos sive Antecessores Ipsos occupatt possidet, Berras super Eisq Bonis Golesino sitt per Continuam Arbor excisionem et earumq ad alia Bona evectionem devastat, Insuper Summam Ducentor Tyny ex aula per Antecessores sui Actt Antecessoribus Ipsos supercessa provenienq sibi Actt exolvere honorat, adaequatamq exdivisionem secum Actt accedere supterfugit. Quare citatur ad videnq et audienq Condnem in ordine exdivisionis Sortium ad Bona Golesino

assignari Calculum de percept. proventibus de Eisd.
Sortibus indebite p. antecessores Ipsi, et Ipsi
adhucusque possessis reddendo declarari, Sum-
mas quascis sibi Actor debitas exolvendas
decerni, litis Expensas per Ipsi causatas refundi
ac id quod Juris erit decerni, Altera quoque
Ipsi Gnu Franciscum Miszewski Actor ab una
et G. Felicem Miszewski Mathaeum et Paulum
itidem Miszewskie intuerendo Mandationi suae
Authoritatis factae ac Ubijs Documenti Causam
praesentem suffraganeam ad Judicium Officij praesentem
parte ab altera citatis, idque pro eo quia
Ipsi possidendo maiores Sortes in Bonis
Goterino existentes aequaliter erga Ipsi ad
se Actor pertinentes Usus fructus et proventus
ex Eisd. Sortibus participarunt, nihilque
sibi Actor tribuerunt, Berras et Sylvas
ad se Actor pertinentes exciderunt, aedificia
ruinarunt, et desolarunt et alias violen-
tias damna iniurias et oppressiones omni
Inquisitionem genere probandae peregerunt,
peridque cum leges Regni processerunt, et
poenas in se traxerunt, quamobrem citantur
ad videndum et audiendum Ipsi modo praemissorum
omnium, poenis ad mentem legis puniri,
modo vero ex divisionis Sortium seu Berras
dandique calculi Condicionem ad Bona Goterino
assignari, ac id quod Juris erit decidi, et
sententiari, Alias Citationibus Eisd. praemissa
fusius in se obloquentes in Diem hodiernam
recte cadentes et devenientes Partibus Ipsi
Utrisque ex quidem Gnis Felice Parente, Mathaeo
et Paulo Filijs Miszewski Actor et citatis
p. Eundem Gnum Felicem Miszewski Parentem
suo et eorundem Filiorum suorum nomine praeter
G. Francisco Miszewski citatis et Actor per
Gnum Paulum Kurowski Coram Judicio Officij
praesentem comparentem et secum Judicialiter controversiam
quam Partium Controversijs in Judicium suum
inductis exauditis Judicium Citationes Partium

Utrasque

Utrarumq suum ad Judm respectu exdivisionis
Serhiumni Boni Golesino sitt ac bonificaonis
pretensionum ex possessione harumce Serhium
pululanq ad se ab invicem usurpatt edit decidenq
necessariam esse Condnem officij sui aut Gsor
Petri Rudowski, et Hiacinthi Przedpetski
Burgrabior loci presenq ad fundum Bonor
Golesino captato tempore adinvenit Quod
offm sive Gsi Burgrabij unius absentia
nonobstanq praevia de adventu sui tempestive
faciendq denuntiatione mutuo Partium sum-
ptu conducendum condescensurum, aut con-
ducendi condescensuri, Compertaonem Doca-
mentor Substantiam mobilem et Immobilem
fatti ott Actt et citatt Parentum derelictt
enucleanq per Summaria per utrasq
Partes conscripta producendor demanda-
bit, quibus compertatt Massam substantia-
tam Paternae qm maternae constituet et
in aequales Classes exdividet, onera quae
et quantae apparuerint liquidabit, et ad
quamque Classem applicabit, de adem-
ptione fundorum desolaone sive repara-
tione aedificior Auctis v deperditis Inse-
minaonibus, violentijs iniurijs damnis
praevijs si opus fuerit, expediendq Inqui-
sitionibus inquiret, investigabit, Jura-
menta pro opportunitate negotij excipiet
Calculum si opportunus videbitur red-
dendq iniunget bonificaonem omnium
et singular pretensionum ad se ab invicem
per utrasq Partes habitar Istanq decidet,
Solvonem Summar quae et quantae et cui
provenerint assignabit, Poenas super quo
interesset Irrogabit, Terminos praefiget, rigores
Decretor annulet, totamque hanc Causam ni-
hil intentum et Irresolutum relinquendo Inter
modernas Partes pro iusto et aequo finaliter
discindicabit, et moderabitur Cuius vel quorum

decisioni Partes utraeque parere et acquiescere atq Judicatum pati sub poena Bonis Illo in Tmo Condnis super Parte contravenienq publicanq debebunt et tenebunt luita poena simplici 14 Marcas Poll. Parti per Partem compensanq Judicio quoque suo per medium in instanti solita Juris praxi per utramque Partem solvenda. Pro quo Condnis Tmo Partes quos voluerint, et negotium praesens poposcerint, adcitent, adcitandi, sub simili rigore quo supra compareant et Judicatum patiantur In Continen. M.R.G. Providus Valentinus Michalak de Cierszewo Authus et Juratus palam nit quia Ipse Citaones literalis sigillatis pro Tmis praesenti serviens editis cum praefatis citatis utrasque ad Bona Golesino Fra secunda ante Fra Omnium Sanctorum Ao praesenti detulit, expertavit, posuit, reliquit, et depositione notificavit, de quo praesenti Jdi Mnlis fecit Relaonem.

Decretum Condnis inter GG. Maliszewskie et Karwowskie

In Tmo hodierno ex adcitaone literali Crenq Capitt Plocenq tenoris sequenq. Onuphrius in Supra Bromirski Plocenq Plonscenq Ec. Capitaneus. Vobis GG. Sigismundo, Leonardo et Paulo Karwowskim tum Successoribus ob GG. Alberti et Francisci Karwowskich de Pmis bonisq vris gnttes omnibus Vigore Regio et nostra qua hac in prte fungimur Capitt Authe mandamus ut in Tmis Querelar Causarq Officij Judicijs fra Secunda prius proximiusve ab hinc in Cro Plocenq Celebranda pltes ac peremptorie Compareatis ad Instantiam Gsi Benedicti Maliszewski Actt qui vos in haerenda Documentis

Causam

Causam pseng suffraganę citat seu potius ad pa-
ratos quosvis Anteriores Tmos et Juris gradus
Paratt Decrum adcitat idq ad videndę et audiendę
vos ad Dimissionem Sortis In Obligaone ante
hac existenę apud vos sibi Actt Decro Condti
adjudicat Summae per vos jam levat Sententia
Judicij nri stringi Dimissionem ejusdę Sortis in
psentia officij una cum reddendę Calculo injungi
me vero Contraventionis Decro poenas Seorsi-
vas super Vobis irrogari ac id qd Juris et Ju
stitiae erit conę vos statui decidi et Sententiari
sitis Tmo parituri et responsuri Dat in Cro
Plocenę Fra Secunda ante Tm Sanctor Simo
nis et Judae Aplorum pxa Ao Dnim 1780.
In diem hodiernam recte cadenę et Devenienę
prtibus ips utrisq et quidę Gso Benedicto
Maliszewski Actt per Gs Joannem Niedroski
et Gsis Sigismundo Leonardo et Paulo Kar
wowskim nec non Successoribus ot GG Alberti
et Francisci Karwowskich Citt per Gsum Mathae
um Lisowski Coram Judicio psenę Comparenę
et secum Judtter controvertenę quarum prtium
Controversijs in Judm suum inductis exauditis
Judm adcitationem Actt Cittis se cum ad Judm
p dimissione Sortium in Bonis Karwowo Bła
zewice sitt actt Haereditt per Gsum Adamum
Karwowski Gso Christophoro Karwowski in Sum
ma Septuaginta Tynę Obligatar ac aliar Circum
stantiar editt decidendo necessariam esse iteratam

Condescensionem

Condescensionem ad Fundum Br. Karwowo
Gsor. Mathdi Krzyżkowski et Mathiae Starcze
wski Burgr. loci psenr. captato tempore adin
venit qui Gl. Burgrabij unius absentia non
obstante pvia de Adventu suj tempestive fa
ciend. Avisatione mutuo prtium Sumptu
Conducendi Condescensuri Comportationem
Documentorum Causam psenr. evincenr. per Sum
maria Conseror. seu Conscribendor. demanda
bit, quibus Compertatis Agros horce Br. revi
debit, et eosd. si qui tam ex Documentis qm. pfata
revisione Actt. hereditt. apparuerint in Possessio
nem Actori dimittet Calculum si oportunus vi
debitr. reddend. injunget. Inquoñe Juratorias
si necessitas postulaverit expediet, Jurta p oper
tunitate negotij Excipiet, de Violentijs Injurijs
Damnis, Auctis vel deperditis Inseminaõnibus
reparatione aut desolatione edificior. inquiret
investigabit bonificationem Omnium et Singu
lar. ptensionum adinveniet, Soluoñem Summar.
si quae et Cuj. pvenerit Sententiabit Tmos. psi
get, Rigores Decror. annectet, Regulam Anterio
ris Decri. in toto exequetr. totamq. hanc Causam
nihil intactum et irresolutum relinquend. fina
liter decidet, disjudicabit et moderabitr. Cujus vel
Quor. Decisioni prtes utraeq. parere et acquiescere
Judicattq. pati sub pena banionis illo in Tmo
Condnis, super prte contravenien. publicand. debe

bunt

bunt et tenebuntur Luita pœna Simplici Quatuordecem Marcar Poll pti p prtem Compensand Judicio autem suo per medium in Instanti solita Juris praxi per utramq prtem Solvenda. pro Quo Condnis Tmo prtes quos voluerint et negotium psens poposcent adcitent adcitandi sub simili Rigore quo supra Comparere et Judicatum pati tenebuntur Decri psenc vigore. In Cotinenc M.R.G. P. Valentinus Michalak de Cierszewo Authus et Juratus palam rvit quia ips Citat Literatt sigill pro Judicijs psenc servienc edill conc pfatt Citt ad Bona Karwowo Blazewice Juxta Dat in ad citat posit Ao psenc detulit, exportavit, posuit, reliquit, et deposione notificavit, de quo ejusd Mlis Relatio.

Decum Condnis inr GG. Uminskie et MM. Zakrzewskie

In Causis et Actionibus Judiciarijs infrascris binis prima quidem inr GG. Paulum Uminski et Mariannam Turzynska invicem Conga et quidem Contem in Assia Manti Actt ab una et MM. Ignatium Vice Palatinum Gnesnenc Eustachium et Simeonem Zakrzewskie Zakrzewskie Br Ogorzelice Heredes atq Nicolaum Mieczynski eord Br Ogorzelice quovis modo Possessorem in hærenc maoni suæ Authe factt ad Judm Officij psenc pte ab altera Citt p eo quatenus

ips

ipsi Summas binas et quidem primam
Triginta Aureorum Hungaricalium Stante
Economica dispositione Br. Ogorzelice
ipsi Citti Hæreditti per se Actti prestitti in
necessitates varias fundi ipsi erogatti et per
ipsi solvi declaratti alteram vero Centum
Quinquaginta Tyn. Polt. pro prestitis Obsequijs
Annualibus stante eadem Dispositione solvi
juxta Concordiam inter se Actti et ipsi facti
debitam una cum provisione ab ipsis Summis
provenien. solvant ideo Citantur ad videndum
et Audiendum ipsi ad Solutionem supra Expres
sar. Summar. Sententia Judicij praesentis
stringi et Compelli litis Expensas refun
dendum per ipsi Causatas Causandasque decla
rari ac id quod Juris erit Statui decidi et Sen
tentiari. Altera quoque in Mgcum Ignatium
Zakrzewski Vice Palatinum Gnesnen. Br.
Ogorzelice Hæredem et G. Nicolaum Mie
czyński eorundem Br. Ogorzelice Possessorem
Actti ab Una et GG. Paulum Umiński et Ma
riannam Turzyńska invicem Conges Ante
Actos Br. Ogorzelice Possessores et quidem
Contem in Assia Mariti in hærenc. maioni
sua coram Actis Authis Rmi facta seu faci
endum ad Judm Officij praesentis pte ab Altera
Citti idque ex Eo quia ipsi stante praedictorum
Br. Ogorzelice unius Anni dispositione per
ceptisque de ipsis bonis Ogorzelice ad Manus
sui

sui Obus proventibus pt Expirium Eorundem Ser
vitior Calculum de perceptis proventibus
Actt non exhibuerunt nec quoddam Regestrum
ex perceptis proventibus Circa Eadem Bona
reliquerunt, quin sine Scitu Domini sese
ab Ejusdem Servitijs alienarunt Circa quam Alie
nationem Frumenta Varij Grani tum res
Varias tacitae ex Ejusdem Bonis evehere praesum
pserunt insuper stante ipsius Disposicione res
Mobiles ad rem Economicam spectantes disper
serunt aliasque per Multas Injurias pregerunt
per idque se Actt injuriarunt quare Citantur ad
videndum et Audiendum ipsum ad Comportationem
Regestror de perceptis proventibus ex Bonis
Ogorzelice per Sententiam Judicij praesentem stringi
quibus Comportatis Calculum reddendum decla=
rari et eandem Summam ex Calculo Emicanae
Sibi Actt solvendum determinari Bonificatio
nem praetensionum tum Interceptarum rerum deter
minari Caetera per Causae Exigentia statui
alias Cittonibus ejusdem praemissa fusius in se
obloquentem in diem hodiernam recte Cadentem
et devenientem praetibus ipsius utrisque et quidem
GG. Paulo Umiński et Marianna Tu
rzyńska invicem Congibus Actt et Citt per
Maritum suo et Contis suae nne praeter M.
Ignatio Zakrzewski Vice Palatino Gnesnen
Bonor Ogorzelice Haerede Citt et Actt per

G.

G. Nicolaum Mieczyński et G. Nicolao Mie
czyński Actt pttes MM. Eustachio et Simeo
ne Zakrzewskie Citt per eundem G. Mieczyń
ski quo ad Actoratum MM. Zakrzewskich
ac G. Mieczyński cons. GG. Umińskie insti
tutum Judm Officij pseng decrevit pseng q
decernit Quatenus Jidem MM. Zakrzewscy
Doceant de Trmo et Contentis Citationum
suarum idq in Instanti Ltmo Trmo ad Invento
ptibus in Causa pseng prosequi injunxit In
jungitq pseng in Prosecutione Ulterioribus
eardem Ptium Controversijs in Judm suum
Inductis Exauditis decidendaq Citationes par
tium etquidem GG. Umińskich Congum cons.
pfatt MM Zakrzewskie respectu Solutionis
Summae Triginta Aureorum Hungaricalt ten
pore habitae Dispositionis Bnis Ogorzelice
in Varias necessitates fundi eorum Bonorum
p ipsos erogatae ac Seorsivae Quotae in Bo
nificationem petitorum pdictis MM Zakrze
wskie Servitiorum solvi Declaratt et adhucusq
non persolutt Jam vero M. Ignatij Zakrzewski
Vice Palatini Gnesnens Haeredis et G. Nicolai
Mieczyński Possessoris Bnis Ogorzelice cons. sepe
dictos GG. Umińskie intuitu Compertationis
Regestrorum de perceptis ex hisce Bonis Ogorze
lice pventibus reddendae Calculi nec non
Bonificationis ptensionum Suum ad Judm
editt

Edictt necessariam esse Condnem ad Fundum
pallegator Br Ogorzelice fra Secunda pt
Dnicam Septuagesimae Anno futuro 1781
pxe Incidenz GG. Mathiae Starczewski et Jo
sephi Łosowski Burgz loci pseng adinvenit
qui GG. Burgz unius absentia non obstante
Sumptu M. ac G. Zaterzewski ac Mieczyński
Sub Amissione Causae et ptensionum Suar
Tmo Comprehensar p eosd M. Zaterzewski
ac G. Mieczyński Conducenz Condescensu
ri Comportaonem Regestror tam pceptar
qm Expensar in necessitates pallegator Br
Summar erogatt si necessitas postulaverit et a
quo debebitz demandabit quibus Compor
tatis Calculum si opportunus videbitz red
dendz injunget Bonificaonem ptensionum
si quae juste apparuerit et Cui competierit
pstandz sententiabit Soluonem Summar
cuj et a quo pvenerit decidet Tmos pfiget
rigores Decror annectet totamq hanc Cau
sam nihil intactum et Inresolutum reliquendz
Juxta Contenta Tmor Utrarq ptium
et Documentor finaliter decidet dis Judi
cabit et moderabitz Cujus vel Quor De
cisioni partes utraq parere et acquiescere
Judicatumq pati sub pena bnnis Illo in
Tmo Condnis super pte conveniens Publicandz
Debebunt

debebunt ac tenebunt Quita pœna Simpli
ci Quatuordecem Marcar Poll pti per
ptem compensand Judicio denique suo
ejusd pœnæ p medium in Instanti sub
Rigore pœnæ bmis ex Regestro Pœnalium
extendend Solvenda Pro Quo Condnis Tmo
ptes quos voluerit et negotium pœnæ
ppescent adcitant adcitandi sub simili Ri
gore Comparere et Judicatum pati tene
bunt Decri pœnæ Vigore In Continenti
MRG.P. Valentinus Michalak de Cier
szewo Authus et Juratus palam vit
Quia ipsi Cittaones Literales Sigillatæ p
Judicijs pœnæ servitæ vdit con ptatos
Citt ~~ad Bona~~ et quid con MM Zakrze
wski et G Mieczyński ad Bona Ogorzelice
fra Secunda ante Fm Sanctor Simonis
et Judæ Aplor con vere GG. Umińskie
ad Bona Mildrz fra Secunda pt Fm Sancti Lu
cæ Evangelistæ Ao pœnæ detulit, exporta
vit, posuit, reliquit, et Depositione noti
ficavit, de quo pœnæ Jd Mlis fecit Rela
tionem

Decrum Condnis intr Mcos Brominski et
Samptawski Latt

In Causa et Actione Judiciaria infrascra intr
M Josephum Brominski Vice Capitt Cron
Plocen

Actis ab una et M. Ignatium Sampta-
wski Venatoriae Dobrinen in haerendo
Mationi suae authe facto ad Iudm Offi-
cij praem Prte ab altera Citto ulgue ad
videndum et audiendum meliorato Traditio-
ne p G. Petrum Rudowski B. C. Plo-
cen in Bonis Oneszki in Summa
Trium Millium Centum Quadragin-
ta Quatuor Florenorum originatis atq Provi-
sionali ac processu i mimul in pingendo
Efficiendo expedito ex ratione nullomo-
do praeventus ex Caesae porrecto Sorte posse
perceptionis uti in proportionate tradito
Condnem in ordine meliorationis ejusdem
Traditionis ad Fundum Bonorum
Drozdowa cum Transferendo Juris-
dictione assignari proportionato Sortem
Summae Provisionis ac processui corre-
spondentem porrigi demandari litis Ex-
pensas refundi ac id quod prius erit
Decidi et Sentiari alias Cione Cadem
praemissa Jurius inde obloquendum in Di-
em hodiernam recte Cadem et Devenientem Partibus
ipsis utrisq idq coram Subdelegato G.
Matheo Knywkowski Burgrabio lo-
ci praem in locum M. Josephi Bro-
minski Thesaurarij Prasnen et Vi-
ce Capitis Loci praem assumpto Actis pltis
et M. Ignatio Samptawski Venatori-
da Dobrinen Citto et Judicem per G.
Joannem Szczepkowski Jurium Plen-
tem coram Judicio praem comparem et
secum Judtr controvertem quarum
et quidem Eodem M. Josepho Bromierski Vice Capitt Loci praem
Partium

Prtium Controversij in Judm Suum Inducto
Exaudito Judicium decidendi Cionem Acto
Citto Suum ad Judm Edito Si quid Causa
prem respectu meliorationis Traditionis
in Fundo Bonor. Orzeszki in Summa
Trium Millium Centum Quadraginta
Quatuor Florenorum Polo ac Provisione
ab Eadem Summa provenien Decreto adju-
dicato per Officium Burgrabiale ex re
inpportionate expedito Suo in Judicio provet
quod Sine Condne ad Fundum Hosce Bo-
nor. prem in Judicio nullatenus Deci-
di valet proinde Suspensa meliorationis
resolutione Traditionis ac totius processus
necessariam Esse Condnem ad memorato
Fundum Bonor. Drozdowo Orzeszki
Officij Sui aut GG. Mathaei Lisowski
et Laurentij Sokolnicki Burgrabiorum
Loci prem captato tempore adinvenit
quod Officium Sive Gri Burgrabij unius
absentia non obstante pria de adventu
Sui tempestive Faciendae obdestinatione
mutuo Prtium Sumptu Conducendae Conde-
scendum sive Conducendae Condescensuri com-
portationem Documentor. Causam prem
Evincen injungent aut Injunget Quibus
comportatis Agros per Acto modo tradito
possessos revidebunt vel revidebit cum
Traditione per Prtes reponenda confron-
tabunt et Confrontabit et utrum Tra-
ditio Hosce agros in pallegato Sum-
ma Officiose ac pportionate Est Subse-
cuto cognoscent aut cognoscet quod si vero
hdece Traditio inpportionate subsecuto
apparuerit Eandem meliorabunt sive melio-
rabit

meliorabit qua meliorata Sortes in hisce
Bonis Sita processui obnoxias Summae
Provisioni ac processui correspondentem proportionaliter Excludent et in possessionem
Tradent v. tradet Inquisitiones Juratae si opportunae videbuntur Expedient aut Expediet Juxta pro opportunitate negotij
Excipient sive Excipiet totamque hanc
Causam nihil intactum et irrevolutum
relinquendo pro Justo et aequo inter
praefatas Partes finaliter Decident Dis-
pedicabunt et moderabuntur sive decidet Dispedicabit ac moderabitur cujus
v. quoi Decisioni Partes utraque parere
et acquiescere ac Judicatum pati sub
poena Bonorum illo in Termino Condnis
super Parte Contravenientem publicandae
Debebunt ac tenebuntur Lata poena
Simplici 14 Marca Pol. Parti pro Parte
compesandae Judicio denique suo Quidpoenae
per medium in Instanti Solita Juris Pra-
xi per utramque Partem Solvendae pro quo Con-
dnis Termino Partes quos voluerint et ne-
gotium praesens poposcerit adcitent adci-
tandae sub Simili Rigore quo supra
comparere et Judicatum pati tenebuntur
Decem praesentem Vigore In Continenti M. R. G.
Pi Valentinus Michalak de Cierszewo
authus et Juratus palam Quit Quia ipse
Citatus Litis Sigillatae per Judicis praesentem servientem
Editus cum praefatis Citatis ad Bona Drozdowo
Onozka Na Rdg ante Festum S. Luci Evangelistae anno praesenti
Detulit Exportavit posuit reliquit et de po-
sitione notificavit de quo praesentem Jd. Mdis
Fecit Relationem

Decrum Criminale int M Chamski et Gg. Miłobędzki Sobolewski et alios

In trno hodierno ex propositione Instigatoris Judicij officij pseng ejusq Delator inferius exprimendor atq adcitaonibus literalibus Creng Capitt Plocenę Binis Quar et quid Propositionis tenor sequitur Talis. Proposuit Instigator Judicij Officij pseng Ejusq Delatores M. Josephus Chamski Tribunus Raciążienę et G. Gaspar Sobolewski conę Lbsum Gregorium Matusiak in Carceribus degentem ad Judm pseng statutum atq Infideles Judka Arendatorem Grembecenę et Contem Ejus Parentes tum quoq Jciek et Marek Kresa Sartorem Filios atq Abraham tabernd de Piaski M Adami Chamski Vice Palatini Plocenę ac Herszek Ejusd Infidelis Abraham Socerum Tabernd in Bonis Kęsice Itid Arendatorem idq eo quia ips et quid

statutus

Statutus in Carceratus in vili Pendi
um Legum procedendo res Plurimas
non minoris ptij atq inventaria
varij Generis et Spetiej Frumenta
quoq et quevis Supellectilia Do
mestica tam sibi M Chamski
Actori qm et Alijs Personis Re
motioribusq Civibus furto auferre
ausus est Infidelis autem supra
scrus Judka Arendator Grombe
cone cum Conte sua et expressis
Filijs ad p patratum hocce Cri
men Furti sujs modis Eundem
L Gregorium super induxerunt et
stimularunt et suprafatas res ma
joris ptij Valorem excedentes ab
Eodem Fure Incarcerato recipere et p
Eisdem minoribus Quotis ac Rebus
minoris ptij Contentare Eas occul
tare et detinere ac disvendere psum
pserunt dum quoq Idem incarceratus
ab hocce Crimine furti se abstinere
conabatur Jidem Judej eundem per Seria
arguerunt, modos ad Implendi Furti
perhibuerunt res quoq p se perspe
ctas

ctas ejd clarificarunt et ad Furtum
Eundem coegerunt p intervallum quoq
Sex Annor in Eadem sui formidandae
conventione et in Crimine perseve
ratione cum maximo pximior et re
motior Villar Possessor extare sua
serunt reliqui autem Judej videli:
cet Infidelis Abraham cum Infi
deli Herszek Socero suo Simili ini
ta non tantum cum eadem Incarce:
rato ver etiam et cum Alijs perso:
nis Conniventione ac Furtum per
ficiendum in multis rebus et Inven:
tarijs pcipue quoq in Laria à G.
Wolski Furto per eundem incarcera
tum ablata suis persuasionibus Ra
tionibusq intimavit et ab Eodem reci
piendo ad continuandum hocce
scelus stimulavit de Rebus Incar
cerato ignotis fine afferendar Fur
to earum notitiam pbuit, exinde
Omnes hocce expressum Furti
Crimen commiserunt, et pelnas
Legibus Rni descrās in se tra
xerunt, p quibus citantur ad vi
dendum et audiendum attentandumq
ipsum ratione commissi per ipsum

ejusdem

Ejusdem Furti Pœnis Criminali
bus p Sententiam Judicij nri Pu
niendæ censeri videlicet Furca su
spendendæ judicari ex rebus vero
Eordem proprijs supellectiliq Domesti
ca apud Dnos Fundi Aresto pven
tis in Injurijs p hocce Furtum tam
sibi Actt M Chamski qm et alijs
illatis satisfactionem Omnimo:
dam pro Justo et æquo adjudicari
litis quoq expensas refundendæ cen
seri, ac id qd Jus et æquitas po
poscerit conc ipsis statui decidi et
Sententiari Datt in Cro Plocen
idq sub Celebraone Judicior Fa
2da ante Fm Sancti Martini
Pontificis pxo Ao Dnim 1780.
Adcitaonis vero primæ tenor se
quitur Ejusmodi Onuphrius in Supre
Bromirski Plocen Plonscen Ec: Capitt
Vobis Illmo et Rndmo Michaeli
Zorawski Episcopo Tespinen Suffra
ganeo Plocen tum MM Michaeli
Miłobędzki Camerario Terri ~~Plocen~~
nec non Adamo Chamski Vice Pala
Palatino Plocen atq G. Stanislao Zocho
wski

Zochowski medietatis Br. Oppidi Supre
M. Onuphrij in Supre Bromirski Capitt
loci pseng. Oeconomo, ad extremum Infi:
delibus Lewek et Abrahamczyk Seni:
oribus Synagogae Supreceng. totiq. Syna:
gogae Judeor. ejusd. Civitatis Supreceng.
de Prnis bonisq. Vris gtter Ombus Vi:
gore Regio et nostra qua hac in Prte
fungimur Capitt. authe mandamus,
ut in Trnis Qvaerelar. Causar. Officij
Judicijs Fa. 2da prius et proximius
abhinc in Cro Plocen. celebrand. pttor.
ac peremptorie compareatis, ad Instan
tiam M Josephi Chamski Tribuni
Raciązien. tum Nlis Gaspari Sobole
wski Actt. qui vos inhaerendo maao:
ribus ex prte suor. Actt. con. vos facti
seu faciend. tum Arestis ex prte sui
Actt. M Chamski super Infidelibus
Judaeis inframominand. p Mlem Re
cognitis citant, idq. ad vidend. et audi
endum attentand. q. vos ad Instanta
neam Statuitionem et quid. p vos
M Milobędzki Camerarium Trrem
Plocen. et Synagogam Supreceng. Infi:
delium

delium Judka Arendatoris Grembecen
p solam Synagogam Icick Filij ejus
p G. vero Stanislaum Zochowski In
fidelis Marek Kresa alterius Filij tum
quoq per Illmum Zorawski Contis
Ejusd Infidelis Judka p M vero Cham
ski Vice Palatinum Plocen Infidelis
Abraham Arendatoris ejus actualiter
Crimine furti notat arestisq Seorsivis
apud vos innodatt una cum Rebus Eor
pprijs p administranda ex ejsd juxta
delictum ipsius Justitia p Sententiam
Judicij nri stringi cetera p Causd Exi:
gentia con vos statui sitis parituri
et Judtter responsuri Datt in Cro
Plocen Fa 2da ante Fm Omnium
Sanctor pxa Ao Dni 1780. Denique
Secundd Adcitationis tenor talis Onu
phrius in Supre Bromirski Plocen
Plonscen Ec: Capitt Tibi M Josepho
Chamski Tribuno Raciązien de Perso
na Bonisq Tuis gtter Ombus Vigore
Regio et nostra qua hac in prte fungi
mur Capitt authe mandamus ut in
Tmis Qvdrelar Causarq Officij Judicijs
Cren Plocen Fa Secunda Prius et Proximius

abhinc

abhinc in Cro Plocen. celebrand. pltem
ac peremptorie comparcas ad Instantiam
G. Michaelis Miłobędzki Camerarij
Trris Plocen. Actt qui te in hærendo
maoni suæ coram Actis authis Rmi factt
sive faciend. citat seu potius ad paratt
tui Inscriptionem in Regris Judiciali
bus dependen. adcitat idq ad viden. et
audiend. te ad instantaneam Statuitio
nem Providi Rogowski de Kraiewice
Mlis Sententia Judicij nri stringi
Quem statutum respectu falsæ reco
gnitionis Aresti super Infideli
Judka de Bonis Grąbiec Arendatori
iam protunc Jl Mcæ Juliannæ Dem
bowska Succamerariæ Plocen. per se
Actt extradito et per huncce Mlem
in Curru ad Bona Piastowo p M Kam
penhauzen cum rebus furto Ablatis
apud eund. Infidelem Judka pventis
vecto viso pœnis Prnalibus mulctari
Arestum coram Actis Authis Rmi
p eund. Mlem false recognitum rela
xari se Actt ab Impetitione M Chamski
Liberum pronuntiari Pœnas super te
M Chamski rne sui Actt pcessu
Indebite

Indebite aggravationis ac Mlis p re
cognitione ejusd falsi Aresti ad Acta
Transmissionis irrogari; ac id qd
Juris erit Decidi et sententiarisis
pariturus et responsurus Datum
in Crō Plocen Fa 2da pt Fm San
ctor Simonis et Judae Aplor Ao Dni
1780. In diem hodiernam recte ca
dens et devenien prtibus ipis utrisq
et quid Instigatore Officij Psen ejusq
Delatoribus M Josepho Chamski
Tribuno Raciazien Actt et Citt
et G. Gasparo Sobolewski Actt pltor
L. Gregorio Matusiak ad Judm psens
statuto Incarcerato pltor Infidele
Jckowa citt pltor M Adamo Cham
ski Vice Palatino Plocen p statuitio
ne Infidelis Abraham adcitatt
p G Hyacinthum Przedpełski M.
Michaele Miłobędzki Camerario
Terri Plocen p statuitione Infi
delis Judka adcitatt et con M Tri
bunum Raciazien pro statuitione
Mnlis ac relaxatione Aresti Actt
pltor Illmo et Rndmo Zorawski Michaele
Episcopo

Episcopo Tespinen. Suffraganeo Piocen.
p statuitione Infidelis Judkowa ad
citat p G. Josephum Lempicki Sy
nagoga Supreen. pro statuitione Infi
delium Judka et Icick filij ejus adcitt
per Infideles Lewek Izraelowicz
et Herszek Jachymowicz suis et
totius Synagogae suae nne pltes
Infideli Abraham Markowicz Taber
nae Schabaievien. Arendatore indicen.
pltes, Siquidem L. Gregorius Matusiak
Incarceratus Statutus p prtem Acto
ream crimine furti inculpat. ideo
p liberis Confessatis excipiendis ad
G. Gregorium Woznicki Vice Regen
tem Cri psen. remittit. pt quod Ex
pedita Libera Confessata de pdicto
L. Gregorio Matusiak Incarcerato
Statuto Crimine furti Inculpato, su
spensa tam Lectione Eorum Liberor.
Confessator. qm relaxatione Arestor.
Officiosor. tum statuitione Infide
lium Judaeor. nunc vertit. con. Incarce
ratum statutum dirigat. Actio, in dirigendo
necessaria esse Scrutinia, pvijs conscribend.
porrigend.

Porrigend subscribend et prti p prtem communicand Interrogatorijs ac Regestris Testium p utrasq prtes connotand et subscribend per prtem utramq ad contenta ppositionis Partis Actoreæ cons statutum Incarceratum directæ in Instanti suo in Judicio educenda psens Judm adinvenit, in Ordine vero expediendor Scrutinior Prti utriq addit Mlis Judlis ad pnuntiandam Jurti Rotham super Incorruptionem Testium Inducendor psti terunt Jurta tam G. Gaspar Sobolewski suo et alior suor coactor nne, tum et L. Gregorius Matusiak Incarceratus statutus. Quibus expeditis Scrutinijs Judm hocce tam decidendo propositionem Prtis Actt cons plibatum L. Gregorium Matusiak Incarceratum Statutum Crimine furti inculpatum ad se formatam tum resolvendo suspensionem lectionis Liberor Confessator per Incarceratum statutum nunc depositor superius factt ad lectionem tam pmissor

liberor

Liberor Confessator qm Scrutinior pre
sens in Judicio per utramq pitem in
Pari numero Duodecem Testibus eductis
ad lectionem accessit Quibus lectis ma
turaq deliberatione ex Ombus circum
stantijs diligenter Trutinatis ac Exa
minatis Quando Quidq ex hisce libe
ris Confessatis depositis et Scruti
nijs eductis palam et luculenter pro
bat supradictum L. Gregorium Matu
siak incarceratum statutum non modo
M Josepho Chamski Tribuno Raciąsien
Dno suo ver etiam suis coincolis ac
Convicinis diversi status et conditio
nis scrinium cum rebus Notabilis
Valoris, res varias, Frumenta Varij
Generis, tosta hordea, Vaccas, Vestes
Vestimenta Lintea Inventaria Vola
tilia tam de Die qm de nocte sepe
sepius etiam ex occlusis Edificijs
abstulisse, Ablata ad certas Personas
conniventias cum ipsis compactatis minimo
ptio divendidisse et extradidisse exindeq
eundq statutum Incarceratum conq Prae
cepta tam divina quam humana iniq
pgressum esse, p quibus suis illicitis
Delictis

delictis supraposituum L. Gregorium Ma
tusiak statutum Incarceratum Crimi
ne furti Precensitis Liberis confessatis
ac Scrutinijs supplicium promeritum
dictanę Lege positiva indigitanę non
posse evadere Pœnas Criminales Judm
Psens arbitratę et ut scelerosa Similia
Crimina inr prnas insentes nonau
geantę Patibulo in Campis Br Szu
leńczyce (de Quibus est Subditus)
p M. Chamski Dnum erecto p quem
vis Ministrum Justitiæ suspendendę
declarat. eundęq L. Gregorium Matu
siak Incarceratum statutum ad qdvis
Offm Civile sive Villanum Jus Gladij
habens pro peragenda Pmissi Judi
cati executione remittit Quantum
vero spectat relaxaonem Arestor super
Infidelibus Judæis Judki Parentibus
et Jciek Filio de Bonis Grębice Aren
datoribus Tabernæ ibidę Sittæ ac
Abraham Tabernæ in Bonis Scha
baiewo consistenę Arendatoris pro
Complicibus inculpatis impositt ac
Statuitionis Mnlis decidendo Citaones

et

et adcitaones Prtium Utrarq suum ad
Judm edilt suspensa resolucone sta
tuitionis tam Infidelium Judeor su
perius in Comparitione Expressor
objecta Complicitate inculpator ac
Mnlis Arestum imponen tum decisio
ne Causae totius Objectt Complicita
tem Pmissi furti complecten tam in
pbaonem qm reprobaonem utrum eosd
Infideles Judeos Judki Parentes
et Filium ac Abraham Markowicz
p prtem Actt in Complicitatem suis
Tmis Immistos et Inculpatos Re
qvisiones Amicabiliter factt ac Are
sta officiose Imposita apud Qvas
Pmas ips Pvenerunt Inqvisionem
in seqven Judicijs Cren Capitt Plocen
Fa 2da prius vel pximius abhinc
in Cro Plocen celebrand educend
adinvenit conservand Trnum prti
bus memoratis utrisq in Pallegatis
Judicijs suis sine Qvavis adcitaone
Comparendi Paratum peremptorium Li
bera qvoq Confessata nunc expedita,

ac

ac Scrutinia suo in Judicio educta
ad ulteriorem hujus causae Decisio
nem Parti Actoreae obsigillata per
ptem eandem conservandam ac circa deci
sionem hujus Causae reponendam in
Sequenti Judicijs Crenen Capitlis Plocen medi
ante quietatione sui officij in Instanti
extradidit, extraditque praesenti Decreti praesenti
vigore. In Continenti M. R. G. P. Valenti
nus Michalak de Cierszewo Authus
et Juratus palam rvit quia ipsi ad
citationes Literalis sigillatis per Judicijs
praesenti servienti editis contra praefatos Cetis
et quidem contra Illmum et Rndmum Zora
wski ad Bona Grąbice contra M. Miło
będzki ad Bona Stropkowo contra M.
Adamum Chamski ad Bona Scha
bajewo contra G. Zochowski Oeono
mum ad Bona Zochowko, contra Syna
gogam Judaeorum Supreenam ad Prosecham
in Oppido Supre Sitis contra vero M.
Josephum Chamski ad Bona Szulenczy
ce omnes iuxta Datum superius in Ad
citationibus positis Ao praesenti Detulit

exportavit

expertavit, posuit religavit, et depositione notificavit, de quo patet. Idem Mlio fecit Relationem.

Demum Remissionis Jnr SS Kowalenskie et Dzierzbickie

In Dei nomine Amen. Anno a Nativitate Domini Millesimo Septingentesimo Octuagesimo Primo Indictione Quinta Pontificatus Sanctissimi in Christo Patris et Domini Nostri Domini Pii Divina Providentia Papae Sexti Anno Eius Undecimo Die vero Mercurii Vigesima Quinta Mensis Septembris Hora Quinta Pontificia Vel Circa Coram Nobis Notario et Testibus infrascriptis Personaliter Constitutis Reverendo Patre Fratre Joanne Kowalski Ordinis Sancti Augustini Conventus Sancti Thomae Cracoviae Professo Sacrae Theologiae Lectore Jubilato Ejusdem Ordinis Provincia Cracoviensi Provinciali Actualiter Existente Nec non Reverendo Patre Fratre Joanne Dzierzbicki

cta Communicationis Documentorum Paratae Con-
dnationes super vobis obtentas adcitant Idque pro Eo
Quia vos possidendo totalem substantiam
post Ill. Casimirum Lukowski Derelicta
summa mille octingentorum Florenorum Polon. obnoxiam
summas unam noningentorum Florenorum Polon.
Respectu Dotis nos Ipsum Casimirum Luko-
wski post Ipsam Catharinam Kowalewska
Contra fuerunt autem actae paviam percepit
alteram similem nonigentorum Florenorum Polon.
in vim super adoratione una cum poissione
ab Eadem poenitentia ad alterum tantum accreta
persolvatis Quare Cum ad videndum et audiendum
vos ad Salutationem supraseratam de mnus
tam originali quam poissionalium Senten-
tia Judicij nostri stringi Solutionem
una cum poissione injungi Poenas in
substantiam Condnum super vobis optentarum
Decerni Decreto Communicationis Documentorum
satisfieri ac id quod Juris est decidi et Sen-
tentiam Litis puritum et Judicatis Respon-
dum Dat in Cra Plocensi Feria Secunda post
Pm Sanctorum Simonis et Judae Apostolorum Anno
Dni 1790

In diem hodiernam recte Cadenc et Devenie
Partibus ipsis utrisq et quidem Gsus Martino
Josepho Andrea Sigismundo Mathia et Anto-
nio ac Gsis Michaele Valentino Kowalewskie
Actt per Eosdem Gsos Josephum et Martinum
Kowalewskie Suis et Supradictorum Actt nnibus
pltis et Gsis Josepho Luca et Andrea Dzie-
gelewskie Mathiae Lukowski ac Marga-
retha Dziegelewska Invicem Conjugibus nec
non Illri admdm Rndo Valentino Dzieg-
lewski Actt per Gsum Matheum Lissowski
Coram Judicio Pstenc Comparentibus et
Locum Judtter Controvertentibus Quarum
Partium Controversiis In Judicium Secum
Inductis Exauditis Judicium Decidendo adci-
tationem Partes actt partitt Suum ad
Judm edictt Licet Quidem Pars actt Solutio-
nem Summarum Binarum primo quidem nonin-
gentorum Florenorum Polt Respectu Dotis post
olim nblem Catharinam Kowalewska
ott Rostani Felician per olim Gsum Casi-
mirum Lukowski perceptam alterius
Similis Summae noningentorum Florenorum
Polt per Eundem Eidem in vim Dotalitij
in Cro Pstenc Feria Quarta post Dnam
Sexagesimae in anno Dni 1664. Inserar
per

per Partem Cttm subsequendi ~~decidi~~ concludit
Cum autem Pars Citta reproducta in Judicio
Suo maiore Coram actt officij Sui Sabbatho
Ipso Die Festi Diasionis SS aptorum Secti.
et Die Decima Quinta mensis Julij anno
Pseng. de mellitte supra Sira Inserionis
Ex Parte Sui Cong actt Partem facta Re.
missionem Ejusd Causae ad Judicium Terr
Plocens proprij Districtus omnino urget
affectatq pro Inde Judicium Pseng obstante
Ejusd Cognitione Inserionis Causam Pseng
cum utrisq partibus pro finali Ejusd decisione
ad Jdm Judicium Terr Plocens proprij Districtus
Remisit remittitq Pseng Conservando Terminum
Partibus memoratis utrisq in Eisd Judiciis
Terr Plocens Comparendi Paratum Perem
ptorium in Contrarietate mtis Rm Gnalis
Pdus Valentinus michalak de Czerskowo
Authus et Jurattus palam Re Quia Ipsa adcta
Literat Legitt pro Judiciis Pseng Servicem edcta
Cong pfatt Adcta ad Bona Lukoszyno magna
Juxta Dictam Etannam in adcttarne posi.
tes de Lutit exportavit posuit relinquit et de
positione potiscavit de quo Pseng Jdm mtis
fuit Reanen

---

Decretum remissionis inter Gros Barcikowskie et Cuiszewskie
prolatum

---

In Termino hodierno ex adcitatione literali Crone Capitt Plocens
cujus Tenor sequitur ejusmodi Onufrius in Sieprz Bromirski
Plocens

Plocene Plonseene Radzikoviene etc. Capitl Tibi Gio Petro
Cieszewski Brum Ryharcice haeredi De persona Bonisq tuis
gnaliter omnibus vigore Regio et nostra qua hac in parte fun
gimur Capitl authoritate mandamus ut in Trinis Querelar
causarq officij Judicijs Crene Capitl Plocene personaliter
Ttime ac peremptorie comparias ad Instantiam Gsi Stani
slai Barcikowski actl qui te in haerendo maaonis suae
Cram actis Authis Rnifacte ac alijs Documentis
causam Prene sufragantibus ad paratos ante
riores Trnos et Juris gradus paratam Condemnaone
loco peragende executionis citl et ad citl Jelque pro eo
Quia tu Dimissis predictis Bonis Rycharcice Contractu
Arendatorio in Bilsko Die Septima mensis Octobris
Anno proxe elapso 1779 Inter te citl ab una et Actl
ab altera parte inmtl et Conferto pro Summa Trium
millium non Ingentor florene Polone Pmisso Contractu
constituta et condictata levataq summa circa confectione
ejusde contractus mille Octingentor florene Polone vel in
Septem Decem Aureor Hungaricalium in vim ejusde tenutae
obloquene reversu Die 27 Mensis Decembris Anno Eode exhibito
manuq lua Suscro possessione Horumce Brum Ryharcice sibi
Actl adire non permisisti, Qui nimio possessione se Actl pri
vasti et inde Ejde contractui ~~[illegible]~~ nitoto contravenisti Quare citlaris
ad videndae et audiendae Te ad omnimodam Satisfactionem Ejde Contrac
tui seu potius ad dimittendae instantanee in Trigenalem ~~[illegible]~~ sibi
Actl vigore Pfati Contractus possessionem memorata Bona Ryhar
cice Sententia Judicij officij Prene stringi, levationem Summae
restane in vim tenutae provenienae demandari, poenas ratione
Contraventionis Ejde Contractu tum in Sublationem Con
demnationis Super te irrogari, refusionem litis expensar
demandari, ac eaq Juris erunt super testatui decidi et sententiari

sis

sis parituris et Judicialiter responsurus Datt in Cro Plocens Die
30 Octobris anno 1780 In Diem hodiernam recte cadens et
Devenienti partibus ipsis utrisq et Quidem Gio Stanislao
Barcikowski Actt per Gium Hrisostomum Zielenski Gio Petro
Cieszewski Cttt per Gium Josephum Lempicki sufficiens Comparitione
ad Inventa Partibus Judicium officii Presens experiri mandavit man
datq Presens in experimento Ulterioribus Earum Partium Controversis
in Judicium suum Inductis exauditis Judicium Cttt partis Actoree
parti Cttt pro levatione summae mille Septingentorum nonaginta
Duorum florenorum Polonorum restans ac dimissione Bonorum Ryharcice
In Tenutariam possessionem expositae ac aliarum circumstantiarum
suum ad Judicium edictt decidendo licet quidem pars actorea
pro levatione summae premissae mille Septingentorum nonaginta
Duorum Florenorum Polonorum ad Complementum majoris Summae
Trium Milium Novigentorum Florenorum Polonorum intentam Bonorum
Ryharcice per actorem cttt expositae restans agit cum tamen cttt
Cram Actt officij Presens Tra secunda pridie Festi Sancti Antonij
de Padua scilicet die 12 mensis Junij anno Curens proxe preterita
de nullitate et cassatione Contractus Tenutarij ad cujus rescriptum
pars actorea agit Interposuit, idcirco Judicium Presens obstante hac
mandatione Contractum Tenutarium viciante causam hanc cum
toto Ejus effectu ad Judicium Trre Plocens proprij Districtus
Judicandam remisit remittitq Presens Conservando Trnum Partibus
memoratis utrisq in praelegatione Judicij Trnibus Plocens proprij
Districtus sine quavis adcitatione comparens paratum perem
ptorium in Continenti Mlis Rni Gnali Providus valentinus Mihalski
De Cierszewo Authus et Justus plam Rnovit Dia Js adcitatt
literalem sigilatt pro Judicijs Presens serviens edictt contra
Pfatt cttt ad Bona Ryharcice Juxta datam superius in adcitatt
positam detulit exportavit posuit Reliquit et depositione
notificavit de quo Presens fecit Mlis Relationem

Baniti MM Kucborsey per Maficum Bromirski

In cau

In causa et actione Judiciaria infrascripta Inter
M. Josephum Bromirski Vice Capitt. Castrens.
Plocens. Actt. ab una et Mcm: Theodorum Kuc
borski Thesaurariae Zakrocimens. Fratrem natu
Majorem Joannem et Mihaelem seu alterius
nnis Fratres natu minores Kucborskie Thesara
riae Zakrocimens. in haerendo Maaoni suae Coram
actis Authis Rni facte sive faciendae ad Judicium
officij Gsens. parte ab altera citt. idq. advidendae
et audiendae Jps. seu potius Ipsmet Maficum Theo
dorum Kucborski Brum possessorem ad Solutio
nem ~~et~~ Summae, Duor. Millium Florens. Polons.
per se Actt. ol. Mafico Francisco Kucborski The
saurario Zakrocimens. Ipsi Parenti ad Scriptum
Manuale casu infelici conflagratt. Concreditt.
sententia ~~offi~~ Judicij officij Gsens. stringi Solutio
nem Supra expressae Summae una cum provisione
ab eadem pveniens. injungi ~~ad~~ id quod Juris erit
decidi et Sententiari alias citatione eadem Gmissa
fusius ~~in~~ obloquens ~~in~~ diem hodiernam recte
cadens. et elevenien. partibus Jps. ~~[illegible]~~ id
que Coram Subdelegatt. Gio Matheo Krzyw
kowski Burgae ~~Castrens. Plocens.~~ loci Gsens. in locum
Mu Josephi Bromirski ~~Vice Capitanei~~ The
saurarij Prasnens. et Vice Capitanei loci Gsens.

assumptt.

assumpto Et quidem Eodem Magnifico Josepho Brominski
Vice Capitaneo loci praesentis Actore praeter Et Quoniam
MM: Theodorus Joannes et Michael seu alterius Nomi-
nis Kucborscy Fratres inter se Germani citati praesentis in
Termino disparent et se condemnare permittunt proinde
praefata pars Actorea Coram Judicio officij praesentis praeter
Comparens et Terminum Eundem hodiernum per Totum
Judiciorum Modernorum Tractum Ultime attentans Memoratos
Citatos ad Jus Juridicae per Mlem Rmi Gnalem Providum
Valentinum Mihalak de Cierszewo Authum et Iustum
Tribus et ultra Juris Formam vicibus Quatuor clamatos
et vocatos non tamen comparentes et hoc ratione non Solu-
tionis Summae Duorum Millium Florenorum Polonorum per Acto-
ri citatorum Parenti concreditae admittente Judicio offi-
cij praesentis Judicialiter ac officiose condemnavit Condem-
natque praesentis Ulterioraque sibi praeter judicium hocce eam
causa fieri et Exequi postulavit Judicium officij praesentis
Juri Communi postulationique partis Actoreae utilicite
annuendo poenam Banitionis Ultime hac in causa obtenta de-
crevit praesentis decernit et ad publicandam eandem banitio-
nis poenam Suprascriptum Mlem Judicialem addi-
dit deputavit Qui Mlis Satisfaciendo deputationi sue
a Judicio officij praesentis habita eandem Banitionis poenam
modo praemisso obtentam ac Ipsosmet MM: Kucborskie
Citati praesentis in Termino Disparentes esse Banitos juri commu-
ni Contrarios et Rebelles hic in atrio Stubae Judicialis

ac in alijs locis

locis publicationi sollitis praesentibus plurima Nobilitate ad Judi
cia Moderna Dominorum Publicum congregata alta sua praeco
nica et Sonorosa voce proclamavit publicavit et ad no
ticiam Omnium protunc praesentibus in dubiam decluxit de
quo praesentibus Jdem Mlis eloco publicationis suum ad Judicium
rediens fecit relationem postquam publicatum est praemissam
est Baaonis poenam Judicium officij praesentibus pro facienda
juxta praescriptum juris communis executione S. Burgae
Crenae Plocenae Quemvis qui prius requisitus fuerit
facilius ve per partem actoream conduci poterit addi
dit et deputavit Qui S. Burgae loci praesentibus Quivis exquendo
munus officij sui parendo additioni ad Judicio officij praesentibus
habite eandem executionem ad primam partis actoreae requisi
Dominus praesentibus exhibitionem
tionem facere et peragere debebit ac tenebitur Idque sub
poenis Contra remittentes officiales legibus Rni Sanctis
In continenti ~~Jdem~~ Mlis Rni Providus Valentinus Mihalak de Cierszewo Authus et Jurtus pllam Rnovit Quia
Ipse citationem literalem sigillatam pro Judicijs officij praesentibus
servientibus edidit contra praefatum Citatum ad Bona Siemuthij
Sabatum ante Festum Sanctae Hedvigis Viduae Electae
Dcti Anno praesentibus detulit Exportavit posuit reliquit
et Depositione notificavit de quo praesentibus Jdem Mlis
fecit Relationem

Decretum Remissionis Inter GG. Naguszewskie et Zylinickie

In Trno hodierno ex adcitatione Literali Crenae Capitt
Plocen

Plocen. Cuius tenor Sequitur Talis Onuphrius in
Sierpe Bromirski Plocen. Plonscen. etc Capitaneus
Vobis Gg Martino andrae Thomae et Francisco Zyle,
nicki de Personis Bonisq vestris Gnalter omnibus
Vigore Regio et Nostra qua hac in Parte Fungimur
authoritate Capitt mandamus ut In Trnis Quaere,
lar. Causarq officij Judiciis Feria Secunda prius vel
pdimiusve ab hinc in Cro Plocen. Celebrand. Pltor
ac Peremptorie Compareatis ad Instantiam Gg Mar,
tini Nayuszewski et martiannae Zylenicka Conjun
actt Qui vos et quid Consors in assistentia mariti In,
haerendo Documentis Causam pten. Juvantibus Citant
seu Potius Loco peragendae Executionis ad paratos
anteriores Trnos et Jurisgradus paratas Condemnationes
super vobis obtentas paratumq Totum et Integrum
Processum adcitant Idq ad videndum et audiendum vos
ad solutionem Summae Quingentor. Floren. Polt
per olim Gzum albertum Zylenicki actt Contis et
vestri Citator. Parentum Ipsmet actt Conti In,
scriptt una Cum pvisione ab Eadem Summa pvenien,
ti Sententia Judicij nostri Stringi solutionem Su,
pra Exaratae Summae una Cum pvisione Injun,
gi in Sublationem pcessus Poenas super vobis ex,
tendi ac Id quod Juris et Justitiae erit decidi
et Sententiari Sitis Trno Parituri et responsu,
ri Datt in Cro Plocen. Za 2da post Tm S. Lucae
Evang. pdima anno Domini 1780 In Diem
Hodiernam recte Cadente et Deveniente Partibus
Ips utrisq et quid Gzis martino Nayuszewski et
Martiannae Zylenicka Conjugibus actt per mari,
tum suo et Contis suae nne pltor et Gzis Tho,
ma andrea martino d Francisco Zylenickie Fra

tribus

tribus inter se Germanis Citt per G Franciscum Zyle
nicki Suo et supra servor # Fratrum suor # nec pter Coram Judicio
psens Comparentibus et secum Judlter Controverten
tibus Quar Partium Controversiis in Judicium Sup
cum Inductis Exauditis Judicium adcitaone Parti
Citt suum ad Judicium p Solutione Summae Quin
gentor Floren Pott cum pvisione ab Eadem Summa
pvenienti editam decidendo Licet Quidem Pars actt
p Solutione Summae pmissae Quingentor Floren
Pott actt Cren Plocen Fa 2da post Fm Scapularis
B V M. scilicet Die 6va men Julij 1774. Anno
per Gsum albertum Zylenicki olim mathej Filium
Parentem Citt et actt psatae Gsae martiannae
de Zylenickie nayuszeroska In vim Dotis super ser
te Bonor Struzięcina Inferae Partem Citt Suum ad Judi
cium Convenit cum Tamen Pars Citata maonem
Coram actt officij psen Fa 6ta post Dcam Condu
ctus Paschae scilicet Die 7ma men aprilis anno
Currenti per G Franciscum Zylenicki suo et GG
martini Thomae et andreae Zylenickich Fratrum
Suor Germanor de Nullitte de Invaliditate supe
riis de actu Connotatae Inscriones factam reponit
et obstante Eadem maone Causam hanc ad Judi
cium Trae Plocen remittendam firmiter effugitat
Idcirco Judicium psens hanc Causam interveniente
Cognitione pmissae Inscriones ad Judicium Trae Plocen
pprij Districtus primosq et pximos Trnos Ibidem
Celebrandos remisit remittitq psen Judicandam Conser
vando Trno Partibus memoratis utrisq in pallega
tis Judiciis sine quavis adcitaone Comparendi Pa
ratam Peremptorium in Continenti M. R. G. P. valen
tinus

tinus michalak de Czerszewo authus et Juratus palam rvit Quia ipse Citationem Literato Sigillato p Judicium pzenz servientem editam Cons pfatos Citt ad Bona Struzęcino Juxta Datam et annum superius in adtatione positt detulit Exportavit Posuit Reliquit et depositione notificavit de Quo Ejusd mlis Relatio.

Banniti Gsi Męcinscy p Gsum Dąbrowski.

In Causa et actione Judiciaria infrascripta inter G. Josephum Dąbrowski Actt ab una et GG. Franciscum et Petrum Fratres inter se gnos Męcinskie Sortis Pr Sękowo hieredes, atq Labsum Jacobum Chab et quiq Subditum in Assia de lege incumbenz inhaerenz Proatum suae ac officioso Aresto sup Eodz L. Jacobo Chab interposito Authe facte vel faciendz ad Judm Officij pzenz Pte ab altera Cittos idq pro eo Quia ipsi et quiq ipse G. Franciscus Męcinski Equam Pili Gniada suj Actt pprium ex Stabulo de nocte Eduxit Eductam Labso Jacobo Chab de mane porrexit, et pro tribus aureis Hungaricatt Eandz disvendere disposuit, ipse vero L. Jacobus Chab Eandz Equam Actt pprium

per

per Gsum Franciscum Mzinski sibi porrectam ad
Bona Sokolniki adduxit, et ibidem apud quendam
Sutorem reliquit, per Eundem Sutorem ad
Bona Małachowo pnominatt Equam Actt
propriam devenire procuravit denique ipse G. Petrus
Mzinski sumpta de ~~ipsius~~ suj Actt Equa noti
tia condescendendo ad Bona Małachowo
pnominatt Equam Actt propriam assumpto
in se Cognomine alieno Leszczynski requirere
presumpsit et per Testimonio Labsum Pachuc
de Bonis Chudzyno Secum adduxit; ad extre
mum ipse G. Franciscus Mzinski post
pactam intuitu Eductionis ex Stabulo de
nocte Equae iniuriam ipsum Actt iniuriam
sui coram ipso Condolentem ad Oppidum
Wyszogrod secum ire in una Compage Soli
citavit et cum ipse Actor de Equa propria ubi
nam reperit acceperit Notitiam et L. Jaco
bum Chab furti Complicem ipsi in manus
Gsi Francisci Mzinski tradiderit de non
audita propter investigandum Eqm properandi
ad Wyszogrod Viam ipsius per evasione
ipse G. Franciscus Mzinski si Actorem

Felicem

Iliam dicere et ieiunare hanc diem retardatae
Viae optando pallavit Exinde ipsi omnes
Metam Legis transgressi sunt et poenas suc
cuberunt quare Citant ad videndum et audiendum
ante omnia ipsum G. Franciscum Mecinski
ad Statuitionem L. Jacobi Chab qui etiam
praesens apud ipsos Citatione arestatur, ipsi ad
manus traditi pro sumendum de ipso poenis
Sententia Judicij nostri stringi Statutum
poenis affici, Ipsos vero GG. Mecinskie pro
demerito ipsorum progressus inquisitionibus
ipsos deducendum poenis mente legis mulctari
Parentiam Laboris ab Equa per G. Franciscum
Mecinski illicite accepta et L. Jacobo
Chab extradita provenien demandari, litis
Expensas refundi ac id quod Juris erit de
cidi Alias Citatione Eadem promissa fusius
in se obloquen indiem hodiernam recte
cadenz et devenien Partibus ipsis et quidem
Gso Josepho Dąbrowski Actt pltr et quoniam
GG. Petrus et Franciscus Fratres inter se
Germani Mecinscy ~~Citt~~ atq L. Jacobus Chab

Citt.

Citt. ex sen. in Tmo disparent et se condemnare
permittunt, unde praefata Pars Actt. coram Judi
cio Officij praesen. pltr comparens et Trnum
Eundem hodiernum per totum Judicior. moder
nor. Tractum Utme attentans memoratt.
Citt. ad Jus iuridice per M. R. G. P. Valen
tinum Michalak de Cirszewo authcum
et Juratt. tribus et ultra Juris formam
vicibus quatuor clamatos et vocatos non
tamen Comparen. ~~tne non Extradito~~ ratione
de nocte ex Stabulo Equae Pili Gniada Edu
ctionis Lso Chab. de mane perrectionis et per
tribus Aureis Hungaricatt. disvendere dispo
sitionis decernendar. poenar. legum ac boni
ficationis Carentiae Laboris ac aliar. Cir
cumstantiar. termino pretiosis comprehensar.
admittens Judicio Officij praesen. iudlter ac
officiose ~~arest~~ condemnavit Condemnatq.
praesen. Ulterioraq. sibi per Judm hocce ea
in Causa fieri et exequi postulavit et
Judm Officij praesen. Juri communi Postu
lationiq. Partis Actt. uti licitae annu
endo poenam bannis Utme hac in Causa
tenta decrevit praesenq. decernit et ad publicandum

eundem

Eandem bannis poenam supra senem Mlem Judlem
addidit et deputavit qui Mlis satisfa
ciendo deputationi sue a Judicio Officij prae
sen habitae Eandem bannis poenam modo
praemisso obtentam ac ipsosmet GG. Mc
cinskie atq L. Jacobum Chab Citt praesen
in Irno disparen esse bannitos Juri
communi contrarios et rebelles hic in
Atno Stubae iudlis ac in alijs locis
publicationi solitt praesen plurima nobili
tate ad Judicia moderna Forumq publi
cum congregata alta sua praeconica et
sonorosa Voce proclamavit publicavit
et ad notitiam omnium praetune praesen
indubiam deduxit de quo praesen idem
Mlis eloco publicationis suam ad
Judm rediens fecit Relationem post quam
publicatt ut praemissum est bannis
poenam Judm Officij praesen praefaciendam
iuxta praescriptum Juris communis Exe
cutione G Burgrabium C Plocen quemvis
qui prius et requisitus fuerit faciliusve
pro Partem Actt conduci poterit addidit
et deputavit, Qui G Burgrabius loci
praesen quivis Exequendam munus Officij sui

parendoq

parendoq Aditioni ~~[illegible]~~ a Judicio Officij Pren habitae
Eanq Executionem ad primam Partis Actt
requisitionem facere et pagere debebit ac
Debit idq sub poenis cum reniten Officio
legibus Rni sancitis In continen M R Gr
Valentinus Michalak de Cieszewo authus
et iuratt palam vivit Zeia ipse Citt literal
sigillatt p Judicijs Pren Capud Pren Plocen
servien editt cum pfatt Citt ad Bona Sę
kowo Sortemq Citt illdq sitt Fra Ota pri
die Festi SS Simonis et Judae Aplor
Ao Pren detulit Exportavit posuit reli
quit et de positione ut Juris est notificavit de quo Pren
Jdq Mlis fecit Relationem.

---

Dilao Inquisitionis Jnr GG. Miłodroski Toczyński
ac alios

In Causis et Actionibus Judiciariis infrascriptis Jnr Gr
Valentinum Miłodroski Dnum, atq Honestum Franci
scum Kowalski Civillatorem Actt ab una, et Gsus
Josephum Toczyński Dnum ac Joannem Rzewulski
Famulum, et quia Assia indigen cum eadem de lege
requisita inhaerendo Bracioni ac Obductioni Coram
Actis authis Rni factis ad Judm Officij Pren
parte ab altera citatt idque pro eo quia Ipsi
et praecipue Gsus Rzewulski H. Civillatorem
Actt ad Tabernam Br Kamionki Causa cui
negotij advenien nulla v minima habita ad Ipsi
ratione infestavit aggravavit, in Terram protrusit
pugnis aliquoties concussit, ac post non contentando
binis prima quidem.

se primitiva predicti Ovillatoris Concussione iterati eundem ovillatorem cum requisitione Administrandæ de predicto G. Rzewalski iustitiæ ad Domum Gsi Toczyński eundem in via publica preventum similiter oppressit, arrepto ligno Betulineo, absq omni Compassione proximi magnopere concussit, Concussiones in obductione specificatæ eidem ovillatori inflixit, ulteriusq ac gravius eundem ovillatorem concutere et Combaculare (ni a certis Personis defenderetur) attentavit, tunc temporis suum Actæ Dnum in ibidem non existentem malevole laesit diffamavit, Ipse vero G. Toczyński, non modo suo Famulo premissum ausum vituperavit, verum etiam circa Arestum officium super mercede eiusdem Famuli propria ex parte Actæ per Mlem cum Nblibus interpositum tam supradictum Mlem ac Nbles, quam suum Actæ Dnum, malevole Ipsi utrique, laeserunt, postposuerunt, honorem denigrarunt, Quare citantur ad videndum et audiendum Ipsi rne peractæ violentiæ, concussionis, vulnerum inflictionis, Aresti vili pensionis et illusionis premii prlibus et Crumenalibus per sententiam Judicij officij presentem puniri, nec eiusdem Famuliscii in rigore nontentionis Ipsi G. Toczyński secrivi Affici, Inquisitionem hac in Causa educendam iniungi, vulnera in obductione specificata bonificanda declarari, Litis Expensas refundi, ac id quod Iuris erit decidi et sententiari. ~~[illegible]~~

~~[illegible]~~ altera quoque Jm Gsci Josephum Toczyński Dnum ac Joannem Rzewuski Famulum Actæ ab una, et Gm Valentinum Mitodrowski Dnum tum Honestos Franciscum Parentem et Cuiusvis nnis Filium dictos Kowalskie ovillatores, et quidem ovillatores officioso Aresto per presentem Citationem

Immediatos inhaerendo Mandatoni suae authe factae
sive faciendae ad Judicium officij praesens parte
ab altera citatis, seu potius ad Incidentiam acto-
ratus Ipsi adcitatos, idque pro eo, quia Ipsi et
signanter Ovillatores certo tempore G. Rzewuski
ad Tabernam B. Kamionki pro Coemptione
Cerevisiae cum olla advenientes nihilque mali eveniri
speranti, nulliter infestarunt, aggravarunt
pugna ad faciem graviter concusserunt, ulte-
riusque eundem, ni per Tabernatorem defenderetur
omino concutere attentarunt, ac post, non con-
tentando se primitiva praedicti Gsi Rzewuski
Concussione eadem Die Hortophorium sui Actis
Dni cum fervore superaggressi fuerunt, super
aggrediendo Gm Rzewuski in eodem Hortophorio
laborantes iterate iunctis viribus oppresserunt
pro humeris arripuerunt, acte laeserunt diffa-
marunt, Jam vero Ipse Dnus iustitiam non admi-
nistravit, ac alias permultas violentias Ipsi
omnes sibi Actis peregerunt. Quare citantur ad
videndum et audiendum Ipsos pro praemissis violentijs
iniurijsque sibi Actis ~~perpetratis~~ illatis, poenas
super Ipsi progari, Inquisitionem ea in Causa
assignandam censeri, litis Expensas refundi ac id
quod Juri erit decidi et sententiari. Alias citatis
nibus eisque praemissa fusius in se obloquen-
tibus in diem hodiernam recte cadentem et devenientem Par-
tibus Ipsi utrique et quidem G. Valentino Miłodroski
Dno atque Honesto Francisco Ovillatore Actis et
citatis per eundem Gm Valentinum Miłodroski Domi-
num suo et Ovillatori sui nno pltes, Gsi Josepho
Toczyński Dno et Joanne Rzewuski Famulo Actis
et Actis per eundem G. Toczyński Dnum suo et Famuli
sui nno pltes H. Josepho Kowalski citatis per eundem
Gm Valentinum Miłodroski Coram Judicio praesens Compa-
rentem et secum Judlter Controvertentem, quod Partium Con-
troversijs in Judicium suum inductis excuditis. Judicium
Citationes Partium utramque respectu attentatas
violentias et alias Circumstantiarum ad Judicium suum
edictas decidendo, ad Affectationem Partium utrarumque
Combinati Actoratibus et reatibus eisque Partibus

dedit

dedit et concessit, pro ut praesens dat et concedit dilatio-
nem Inquisitionis super Contenta Provocationum et Cita-
tionum Partium earundem in sequens Judicijs Crcum Capitl
Plocen Trum 2da prius o proximius ab hinc iuxta
cadentiam suam Celebrandis per utramque Partem
educendae Conservando Trinum Partibus memoratis
utrique in praeallegatis Judicijs suis sine quavis
ad citatione Comparendi paratum peremptorium
In Continens Mnki Regni Gnalis Gnalis Providus
Valentinus Michalak de Cierszewo Authus et Jura-
tus palam rnit, quia Ipse Citationes literales sigil-
latas pro Judicijs praesens servientes editas contra
praefatos citatos et quidem cum Gnu Poczynski Dnum
ad Bona Kamionki, cum G Rzewulski Famulum
ad eadem Bona super desercitam mercedem, cum
vero G Miłodroski Dnum et Honestos Ocillatores
dictos Kowalskie, ibidem ad eadem Bona Kamionki
utraque Trum 2da post Trum Sanctorum Simonis
et Judae Aplorum Ao praesens detulit expertavit
posuit reliquit, et de positione notificavit
de quo praesens Jdem Mnki fecit Relationem.

Daniti GG Miteccy per GG Męcienskie

In Trmo hodierno ex Decro anteriori Judicij Officij
praesens Inter Ptes Inferius explanandae Lato Quotidianae
Communicatio documentorum mente Legis Pti Utrique
praesens Judicijs Crcum Capitl Plocen ~~totius~~ ut pote
modernis cum trm Jubilae Contenti Ltma Conser-
vatione facta est Injuncta et hoc in Causa et Actio-
ne Judiciaria Infrascriptum Jnu Gnos Albertum Męcien-
sky et Sophiam Dąmbrowska in vicem Conges et
Quidem Contem in Assa Mariti Actorum ab una et Gnos
Gabrielem Miteckj et Mariannam de Jastrzębskie
primi olim Gni Stanislai Dąmbrowskij secundi
ad praesens voti in vicem Conges et Quidem Contem in
Assa Mariti ad Judm Officij praesens pte ab altera Citatio

Jdem

Idq ad videnq et audienq Ipsi ad Solutionem Sum
mae Sexcentor Florenq polonq Intercisa Nuptiali
die undecima Mensis Februarij 1764to in Mecieni
no Inter se Actu ab una et Ipsi Citto pte ab altera
Conscripto in vim dotis de Bonis Maternis assi
gnato una cum Provisione ab Eadq provenienq
Sententia Judicij praesentis Stringi Solutionem Indi
latam assignari ac Id quod Juris erit decidi et
Sententiari alias decreto Eorq praemissa fuisse in eo obli
quenq indiem hodiernam recte Eadenq et devenienq
ptibus Ipsi et Quidq Gsis Alberto Mecienski
et Sophia Dąmbrowska in iisdem Congibus Actu
per Maritum suo et Contis suae nne pntr et Quo
niam Gci Gabriel Mitecki et Marianna de Ja
strzębskie primi oto Gci Stanislaj Dąmbrowski
secundi ad praesens voti Iniciem Conges Citto praesenq
in Tmo disparent et se Condemnare permittent
proinde praefato Pars Actu coram Judicio Officij praesenq
ultr Comparens et Tmam eundq hodiernum per
totum Judicior modernor tractum ltme attentans
memorato Citto ad Jus Juridice per MRGP Valenti
num Michalak de Cierszewo Authum et Jurato
tribus et ultra Juris formam vicibus Quatuor Clamato
et vocato non tamen Comparenq et hoc mene
Solutionis Summae Sexcentor Florenq polonq
in vim dotis de Bonis paternis et Maternis
Actu Concernenq una cum provisione ab Eadq Sum
ma provenienq contraventionis decreto dilatationis
Communicationis documentor admittenq Judicio
Officij praesenq Judtr ac Officie Condemnavit Conde
mnatq praesenq ulteriraque Sibi per Judm hoc

Ea in

Ea in Causa fieri et Exequi postulavit et Judm
Officij praesens Juri Communi postulationique
Ptis actis ab illicite annuens poenam Bnis
decrevit praesens q decernit et ad publicandam Eandem
Banitionis Poenam cuprascriptum Mtem Judlem
addidit et deputavit Qui Mtis Satisfaciens
deputatio in sua a Judicio Officij praesens habita
memorata Bnis Poenam modo praemisso obtenta
ac Ipsimet Gros Mitechie Citt praesens In Ter
mino disparens esse Banitt Juri Commu
ni Contrarios et Rebelles hic in Atrio
Stubae Judlis ac in alijs Locis publica
tioni Solitis praesens plurima Nobilte ad
Judicia moderna Sdq publicam Congre
gata Alta sua praeconica et Sonorosa voce
proclamavit publicavit et ad Notitiam
omnium pertinere praesens Indultiam de
duxit de quo praesens Jdq Mtis eloco pu
blicationis suum ad Judm rediens fecit
Relationem Post Quam publicata ut pre
miscum est Bnis Poenam Judm Officij
praesens pro faciens Juxta praecipuam Juris
Communis executione Gm B C Ploen Quaen
vis Qui prius requisita fuerit facilius ve
ptem Actis Conduci potent addidit et deputa
vit Qui G B C Ploen Quivis exequens Munus

Officij

Officij sui Parenq; additioni a Judicio
Pren. habit. Eandem Executionem ad primam
Ptis Actis Requisitionem deinq; Pren.
Exhibitionem facere et pagere debebit
ac tenebit. Idque sub Penis Cons. Re
nitens. Officiales Legibus Rni Sancit.

G. Goscicki per G. Kisielewski Baratus

In Trno hodierno ex adductione Crnis Capitis Plocen. cujus Te
nor sequitur Talis Cnaphinius in Sepm Bronierski
Plocen. Plensen. etc: Capitaneus Vobis GG. Andreae Go
scicki et Catharinae Kurowska ob. G. Balthasari Goszczy
cki Relictae Centis Viduae Matri Leoni ac Constantino
Mariannae et Sophiae Filijs et Filiabus cum ob.
Gsa Goscicka procreatis, de Prnis Pnisq; vris ac Sum
mis quibusvis Ubiq; locor. Consistens. qter obus vi
gore Regio et nostra qua hac in Pte fungimur
Capitis authoritate mandamus ut in Trnis Quere
lar. Causarq; Officij Judicijs Tra 2da prius proxime
ab hinc in Cro Plocen. celebrand. pter ac parem
ptone Comparatis ad Instantiam G. Gregorij Kisie
lewski Actis Qui vos Inhaerend. maioribus suis
Coram Actis Authis Rni factis ac alijs Documen
tis Causam Pren. suffragare. Cum debita quae
cis de Lege requiritur competenti assia Citat.
seu potius ad parata Dcra paratosq; quosvis Trnos
et Juris gradus adcitat. idq; advidend. et audi
end. vos et quid te Gm Goszczycki ad Solutio
nem Summar. et quid primae Centum Tyng. Pro
visionalis a Summa itaq. Centum Tyng. Origi
nalis ad alterum, tantum accreta, et Dcro Crnis
Plocen. Tra 2da Pridie Festi SS. Trium Regum
id est die quinta mensis Januarij 1778vo
Ao adjudicatis alterius vro Renae Secuplicis
tum Quotae sexaginta Florenorum Polo atq; In
Sublationem Processus Quadruplicis Quatuor duc

marcar

Marcar. Rotto Decro Condli in Fundo Bonorum
Kozłowko Zygoty Fra Secunda Ante Fm S. An
tonij de Padva nempe Die duodecima Mensis
Junij Ao praeng. in te se Acto ab Una et te G. An
dream Goszczycki Pte ab altera plato Actisq.
praeng. Fra Secunda pt. Fm S. Bartholomaej
Apli Scilicet Die 28va Mens. Augusti Anno Cur
renti oblatuato itidem adjudicato per Sententiam
Judicij nostri stringi Solutionem praecensitar.
Summar. ac Poenar. indilatam assignari tum se
orsivas Poenas Rne non Sessionis Turris Castri
praeng. Superioris praedicto Decro Condli ad Ex
plendum tibi G. Goszczycki injunctae et non
expletae demandari, Poenas pro Contraventione
Ejusd. Decris et in Sublationem Processus Poenas
irrogari, te vero G. Dybrowska ob G. Balthasari
Goscicki Relicto Contem Viduam Matrem et Suc
cessoris Ejus Interveniendo saepe dicto G. Andream
Goscicki uti Summa Ejus apud vos est locata et
In Bonis vestris Inscripta ad solutionem alteras
dictar. Summar. et Poenar. Compelli litis expen
sas refundi, ac id quod Juris Erit, decidi et Sen
tentiari litis pariturum et Judiciter respensari, Dato
in Cro Plocens. Fra Secunda Ante Fm S. Simonis
et Judae Apostolor. proxima Scilicet Die Vigesima
Tertia Mensis Octobris 1780 Ao Indiem hodier
nam recte Cadens et deveniens Ptibus Ipso et quidem
G. Gregorio Kisielewski Acto pttor G. Catharina Ku
rowska ob G. Balthasari Goscicki Relicto Conte
Vidua Cito pttor et quoniam G. Andreas Goscicki
Citatus praeng. in Trno disparet et se Condem
nare permittit Proinde praefata Pars Acto
Coram Judicio Officij praeng. pttor Comparens
et Trnum Eundem Hodiernum per totum Judi
cior. moderno tractum Hme attentans memo
rato Citato ad Jus Juridice p. Mlem R. G. P. Va
lentinum Michalak de Cierszewo Authum et

Juncto

tribus et ultra Juris formam cicibus quatuor
clamatum et vocatum non tamen comparet in
lucro ultimariae fortis finalis ac indilatae faciendae
executionis, in negotio vero principali nec nonso-
lutionis poenae, et quidem primae Simplicis, alte-
rius Quadruplicis in Sublationem processus 14
Marcar Pol atq Summae 60 Flr Pol, in cum
Calculi Dem Condrli in fundo Br Kostowko
prolato adiudicato, tum quoque nec nonsolutionis
seorsive Summae 100 Flr cum poena lucta
trium Marcar Pol Dem Judicij officij praesens
adiudicato, Contraventionis eisdem Deni. Alias
in toto seu pro toto lucro negotij sui principalis
admittere Judicio officij praesens Judlis ac
offic condemnavit, condemnatq praesens ulteriorq
sibi per Judm hocce ea in Causa fieri et exequi
postulavit, et Judm officij praesens Juri Communi
postulationiq Partis Actae utilitate annuendo
poenam Bnis Stmae hac in Causa obtentam in
eim eiusdem lucri decrevit praesens q decernit et ad
publicanda eandem Bationis poenam supraseriam
Mtem Judlem addidit et deputavit Dni Mtis
satisfaciendo Deputationi suae a Judicio Pro
habitae memoratam Bationis poenam modo
praemisso obtentam ac Ipsum met J Gościcki
citatum praesens in Tmo disparere esse banitum
Juri Communi Contrarium et rebellem hic
in Atrio Stubae Judlis ac in alijs locis publi-
cationi solitis praesens plurima Nblte ad Judi-
cia moderna forumq publicum congregata
alta sua praeconica et sonorosa voce proclama-
vit publicavit et ad notitiam omnium protum
praesens in dubiam deduxit, de quo praesens Jo Mtis
eloco publicationis suum ad Judm redeunt fecit
Relationem. Post quam publicatam ut praemissum
est Bationis poenam, Judm officij praesens pro
facienda iuxta praesentem Juri Communis
ultimaria forti facienda Executione JBCPlocz
quemvis qui prius requisitus fuerit facilitatisve
per Ptem Actae conduci poterit addidit et deputavit, qui
JBCPlocz quivis exequendo munus officij sui

parendo

parendoq additioni a Judicio praesen habitae
eandem ultimariam fortem finalem faciendam
executionem ad primam Ptis Actae requisitionem
Deriq praesen exhibitionem facere et peragere
debebit ac tenebitur, idq sub poenis contra
remittens officiales legibus Regni sancitis ✠
In Continen MRGP. Valentinus Michalak
de Cierszewo Authus et Juratus palam nit
quia ipse Citationes literatae sigillatae pro Judijs
praesen servicia editae cum praefatae citatae, et quia
cum Gnus Gosicki ad Bona Kozłowko super
summa apud Gnum Gosicka Relictam viduam
ibidem haerent cum vero eandem Gnum Gosicka ad
eadem Bona Kozłowko super serte ibidem
sita iuxta Datam in Citatione positam Ad-
tulit expectavit posuit, Reliquit et depo-
sitione notificavit de quo praesen Jdem Mhi
fecit Relationem ✠ Cum comparen vero G. Go-
sicka Judm praesens Causam hanc ad Trnum
ex Adcitatione seu remissione Invidem suspen-
dit suspensamq esse vult ac praesen declarat
Conservandae Trnum Partibus ~~memorati~~ comparen ~~[illegible]~~
in praeallegati Judijs suis sine quavis adci-
tatione Comparendae paratum peremptorium

Danitus Gnus Sulkowski per G. Sulkowski.

In Trno hodierno ex adictne literatae Crenz Capitt
Plocen cuius tenor sequitur talis: Onuphri
us in Supre Brominski Plocen Plonsan
etc: Capneus Tibi Gno Joanni Sulkowski
de Persona Bonisq tuis qualiter omnibus
vigore Regio et nostra qua hac in pte
fungimur Capli authe mandamus
ut in Trnis Querelar Causarq Officij
Judicijs Fa 2da prius vel prxus abhinc
in Castro Plocen Celebrandae plter ltime
~~ac~~ peremptorieq Compareas. ad Instan
tiam G. Adalberti Sulkowski Actae Quite

in herendo

inherendo Mandationi suae factae seu
faciendae Citat seu potius loco ne
agende Executionis ad paratt Onde-
mnationem expte sui Actt super
te obtentam adcitat Idq pro eo:
Quia tu in ita secum Actt in tuitu
resignationis Sortis super Bonis
Sulkowo Tyburki sitt verbali con
ventione Summam Trecentor
octuaginta Quinq Tymphonq pro
Pretio Sortis ejusdq condictatt a se
Actt percepisti et levasti Sortemq
pmissam sibi Actt tanquam vi per
petuae haereditatis in Possessionem
tradidisti elapso vero unius anni
spatio non modo resignationem
recognoscendam denegasti verum
etiam de pfatt Sorte se Actt expu
listi et rursus tuam in Possessio-
nem rehabuisti insuper Summam
pfatt realiter tibi exolutt ad requi
sitiones aliquoties factas restitue-
re ad Diem hodiernam recusasti
taliterq subreptitie pudendo se
Actt elusisti et impenuisti quare ci
taris ad videndq et audiendq te ad
solutionem instataneam Summae
pfactae Trecentor octuaginta Quinq

Tympt

Tymphone una cum provisione ultimè
proveniens mediante Sententia Judi=
cij nostri Stringi tum quoque restitutio=
nem Francae Valoris unius aurei
hungaricalis a se actu accomodato
demandari Petens in Sublationem
Condemnationis super te irrogari
Caeteraeque pro Causae praesentis exigen
tia cum te statu decidi et Senten
tiari Sis paritur et Judicaliter respon
surus Datum in Crd. Plocensi Fa 2da
pt Ftm SS Simonis et Judae Apostolorum
anno Dni 1780 Indum hodiernum
recte cadens et devenien Ctibus
ipsis et quidem Gso Alberto Sulkowski
actu pltor et Quoniam Gsus Joan
nes Sulkowski Cittus praesens in termino
disparet et se condemnare permit
tit proinde praefata Pars actu coram
Judicio Officij praesens pltor Comparens
et Tmum eundem hodiernum per to
tum Judiciorum modernorum tractum
ultime attentans memorato Citto ad
Jus Juridice per MR GP Valentinum
Michalak ~~authum~~ de Cierszewo au
tenticum et juratum tribus et ultra
Juris formam vicibus quatuor
clamato et vocato non tamen
Comparens rne non solutiones Sum

marum

marum in lucro ulterioris fortis fa-
ciendae Executionis alias in toto
aut pro toto lucro negotij sui
Principalis admittente Judicio praesenti
Judlter ac officio si Condemnavit
Condemnatq praesenti ulterioraq
sibi per Judm hocce cam Causa fieri
et exequi postulavit et Judm officij
praesenti Juri communi postulationiq
Partis actae uti licite annuendo Poenam
Banis ltime hac in Causa obtentam
in vim ejusdem lucri decrevit praesentiq
decernit eandem Banis Poenam
suprascriptum Mlem Judlem addi-
dit et deputavit qui Mlis satis
faciendo deputationi suae a Ju-
dicio praesenti habitae memoratae Banis
Poenam modo praemisso obtentam
ac ipsummet Citatum praesentiq in
Trmo disparentem esse Banitum Juri
Communi Contrarium et rebellem
hic in atrio Stubae Judlis ac in
aliis locis publicationi Solitis praesenti
plurima Nlita ad Judicia moderna-
torumq publicum congregata alta
sua praemica et sonorosa voce pro-
clamavit publicavit et adnoti-

tiam

tiam omnium ptunc psenz indubiam
dedusit deque psenz id mlis eloco
Publicationis suam ad Judnr redeunt
tecit relationem postqm publicatt
ut pmissum est Banis Pœnam Judi
cium officij psenz pro faciendo juxta
psenum Juris Communis Executio
ne Psum B.C.P. Quem vis qui prius
requisitus fuerit facilius ve pe
ptem acto Conduci poterit ade
dit et deputavit Qui ~~omnis~~ G.B.C.P.
quivis exequendo munus Officij
sui parendoq additioni a Judicio
psenz habitæ eandem ulteriorem fortem
faciendæ Executionem ad primam Par
tis acto requisitionem Decrisq psenz
exhibitionem facere et pesagere debe
bit ac tenebitur idq sub Pœnis conveni
tenz Officiales legibus Rim Sancitis
in Continenz MRLP Valentinus Micha
lak De Cierszewo Authens et Juratus
palam rvit Quia ipse adcitationem
literatt Sigitt p Judicijs Officij psep
servienz edicto conz pfatto Citt ad B. Sul
kowo Zyburki Juxta Datto in adcitne
positto detullit expertavit posuit re
liquit de positione notificavit deque
psenz id mlis fecit Relationem.

Banitus P. Biethowski per Illrem Rdissmum Zdzienicki Canonicum Cathedralem Plocen.

In Causa et actione Judiciaria infra sera inter Perillrem Rdissmum Antonium Zdzienicki Canonicum Cathedralem Plocen. et Gsum Franciscum Trebinski Actt. ab una et Gsum Casimirum Biethowski in haerendo Ma ationi suae coram Actis Authis Regni facto sive faciendae ad Judm Officij Pcum pte ab altera Citt. idq. ad videndum et audiendum ipsum respectu sui Actt. Perillris Rdissmi Zdzienicki Maatione per ipsum cum se Actt. coram Actis Crum Zakrozimen. Fa Ita post Fta Solemnia Sacri Pentecostes pxa videlicet Die decima Octava mensis maj Ano Praesen. interposita irrealibus et nunquam deducibilibus Punctis repleta honoris sui Actt. in taminati circum scriptionis tum in convenien tiar. Inquisitione instantanea tibi ipsi pcondam in residentia sui Actt. Canonicali per actionis sui Actt. Gsi Trebinski circa easd. inconvenientias circa sese opponen. lesionis poenis exem plaribus et Crumenalibus mulctari Ma ationem supra seram lesivam ex Actis eliminand. censeri nihilq. Bonae famae nocere declarari litis expensas refunde Cle id quod Juris erit cum ipsum statui dandi et Sententiari alias Citru eadem pmis sa fuisus in se obloquen. in diem hodier nam recte caden. et devenien. Partibus ipsis et quidem Perillustri et Rdissmo Antonio

Zdzieni

Zdzienicki Canon Cathedrali Plocen et
Gsto Francisco Trzbinski Acto per eundem
Gsum Franciscum Trzbinski. et quo
niam Casimirus Bielkowski Cttus Pren
in termino disparet et se condemnare
permittit Proinde pfatus pars Acto coram
Judicio Officij Pren plber comparens
et termino eundem hodiernum perto
tum Judicio modernor tractum
ltime attentans memorato Cttus
ad Jus Juridice per MRPP. Valen
tinum Michalak de Cierszewo
Authum et Jurato tribus et ultra
Juris formam vicibus quatuor
Clamato et vocato non tamen com
parens nec decernendas Penas
respectu Circumscriptionis injungendaq
eliminationis lesive maationis ac
aliar Circumstantiar admittente Ju
dicio Officij Pren Judlber ac officiose
Condemnavit Condemnatq Pren ulteri
oraq sibi per Judm hoc ea in causa
fieri et exequi postulavit et Judm
Officij Pren Juri Communi postula
tionij Ptis Acto utilicite annuendo
Penam Baonis ltime hac in Causa
obtentam decrevit Prenq decernit
et ad publicandam eandem Baonis
Penam supra eundem Mlem Judlem ad
didit et deputavit Qui Mlis satisfa
ciendo deputatio in eum a Judicio Pren
habitto

habitae memorato Bannis Poenam mo
do praemisso obtentam ac ipsum met
Citatum praesentem in Tomo disparentem esse Ba
nitum Juri communi contrarium et
rebellem hic in atrio stubae Judicis ac
in alijs locis Publicationi Solitis
praesentem plurima Nobilitate ad Judicia
moderna Forumque publicum congre
gata alta sua praeconica et sonorosa
voce proclamavit publicavit et ad
notitiam omnium partium praesentem in
dubiam deduxit de quo praesentem idem Mlis
eloco publicationis suum ad Judicium
rediens fecit Relationem postquam pu
blicato ut praemissum est Bannis Poe
nam Judicium Officij praesentem pro facienda
Juxta praesentem Juris communis
executione G.B.C.P. quembis qui
prius requisitus fuerit facilius ve
per partem acto conduci poterit
addidit et deputavis qui G.B.C.P.
quivis exequendo munus Offi
cij sui parendoque additioni a Judi
cio praesentem habitae eandem executio
nem ad primam Partis acto requisitio
nem Decernique praesentem exhibitionem facere
et peragere debebit ac tenebitur idque
sub Poenis eorum renitentes Officiales legibus
Rmi Sancitis in Continentem M.R.P. Valen

tinus Michalak de Curtzewo authus
et Jurato palam ruit Quia ipse Ci-
tationem literato Sigillato pro Trnis
pxz Servienz edito cum pfato Cito
ad Bona Smardzewo Sortemq Cita
ti ibidem Citto Fa Vda ante Dnm SS Si-
monis et Judae apl'r anno pxz
detulit exportavit posuit reli-
quit et de positione notificavit de quo
pxz id mlis fecit relationem

Bannitus Psus Beski per J. Brudnicki.

In Trno hodierno ex adiutne literato Castren
Capitaneali Plocen cuius tenor sequitur
talis Omyphrius in Supre Bromirski
Plocen Plonsen etc: Capneus Tibi Gso
Fabiano Beski de Persona Bonis q' tuis
gnalter ambus vigere regio et nostra
qua hac in Pte fungimur Capli authe
mandamus ut in Trnis Querelar
Causarq Officij Judicijs Fa Vda prius vel
pxus abhinc in Cro Plocen Celebrand
pllor Ultimae ac peremptorie Comparcas
ad Instantiam J. Dionisij Brudnicki
acto Quite intuerendo scro certo ma-
nuali parte acto super Summam
nongingentor Florenor Polon in aureis
Hungaricalibus ab acto parte Cita
tum mutuo Contractae dato Citat
seu potius ad parato anteriores
Trnos et Jeris gradus parata decra

unum

unum plis Comparitionis alterum
dilationis majoris tertium exem
ptus in infrascra Causa inter se
Actd ab una et te Citatum pte ab
altera plata necnon paratd Conde
mnationem ex Pte sui Actd super te
Citato obtentam adcitat adividendi
et audiendi satisfactionem Decri. su
per te Citatum pitandi ad inveniri
rne Contraventionis eisdem Decretis ac
In sublationem Condemnaonis Pœnas
super te irrogari Solutionem supra sone
Summae Nongingentor Florenorum Polon
in aureis hungaricalibus Orbicula
ribus una cum provisione ab eadem pro
venien ab ultima quietatione reten
ta demandari litis expensas refundi
ac id quod juris erit cum te statui de
cidi et sententiari Sis Trno adveniens
paritd et Judlter responsurus Datd in
Cro Plouen Fa 4ta ante Fhm SS Simonis
et Judae Aplor Anno Dni 1780mo Indien
hodiernam recte Eadem et devenien
Ptibus ipsis et quid Gso Dionisio Bru
dnicki actd pltor et quoniam G Fabia
nus Beski Citd pien in Trno disparet
et se condemnare permittit Proinde
pfata Pars actd coram Judicio Officij pu
pltor comparens et Trnum eundem hodier
num per totum Judiciorum modernorum trac

tion

ltime attentans ad jus juridice per
M. R. G. P. Valentinum Michalak de
Curszewo Authorem et jurati tri
bus et ultra juris formam vicibus
Quatuor Clamatum et vocatum
non tamen comparens nec non
solutionis Summae Nongingentos
Florenos Polon. in aureis hungarica
lebus ad serum manuale con
tractae una cum provisione provenien
ac non satisfactionis Decreti nec non
irrogandae Poenae in Sublationem
Processus approbationisq. anteri
oris processus in lucro ultimae id
fortis finalis ac indilatae faciendae
Executionis alias in toto seu proto
to lucro negotij sui principalis
admittente Judicio Officij praesen
Judlter ac offse condemnavit con
demnatq. praesen. ulteriorq. sibi
per Judm hocce ea in Causa fieri
et exequi postulavit et Judm Offi
cij praesen. Juri Communi postula
tioniq. Ptis adduti licite annu
endo Poenam Baonis ltime hac
in Causa obtentam in vim ejusd
lucri decrevit praesentibusq. decernit
et ad publicandam eand. Baonis Poenam
supra serum Mlem Judlem addidit

et deputa

et deputavit Qui Mlis satisfaciendo
deputationi suae a Judicio praesentis habitae
memoratae Baonis Poenam modo praemis
so obtentam ac ipsummet Citatum
praesentis in Termino disparentis esse banitum
Juri Communi Contrarium et rebellem
tric in atrio Stubae Judicis ~~[illegible]~~
~~[illegible]~~ ~~[illegible]~~
~~[illegible]~~ ~~omnium proinde~~
ac in alijs locis Publicationi Solitis praesentis plurima Nobilitate
ad Judicia moderna forumque pu
blicum Congregata alta sua praeconi
ca et sonorosa voce proclamavit publi
cavit et ad notitiam omnium proinde
praesentium in dubium deduxit de quo praesentis
id Mlis eloco Publicationis suum ad Jud.
rediens fecit Relationem postquam
publicatae ut praemissum est Baonis
Poenam Judicium Officij praesentis pro
faciendae Juxta praesentium Juris Com
munis ultimaria forti finali ac
indilata faciendae executione Jesum
Hiacinthum Przedpetski Burgrabium
Crenz Plocensis addit et deputavit qui
Jesus B. C. P. exequendo munus Officij
sui haerendo quae additio in a Judicio
praesentis habitae eandem ultimariam fortem
finalem ac indilatam faciendae executio
nem

nem ad primam Ptis actd requi
sitionem decrq' pcum exhibitionem
facere et peragere debebit ac tene
bitur idq' sub Pœnis conq renitens
Officiales legibus Rm Sanctis in
Continenti M.R.P. Valentinus Mi
chalak ~~authus et pro~~ de Cierszewo
authus et jurato palam vocat
Quia ipse Citrum literalis Sigillatt
p Judicij pcum servicum editt
conq pfatt Citt ad Bona Lukowo Struz
juxta Datt in Citrne positum detulit
exportavit posuit reliquit ad epo
sitione notificavit de quo pcum id
mlis fecit Relationem

Banitt GG Rakiety per M. Cieszewski

In Trnohodierno ex adcitatione literali Crenq
Capitt Plocenq cuius tenor sequitur ta
lis Onuphrius in Supre Bromirski
Plocenq Plonscenq etc: Capneus Vobis Gsis
Febronie de Cieszewskie ott Gsi Vincentij
Rakiety relictæ Conti viduæ matri Fran
cisco et Petro Fratribus germanis Rakie
tom Antonio Suski et Leonorae de Rakie
te Congbus de Personis Bonisq' vestris gnaliter
omnibus vigere Regio et nostra qua hac in
Pte fungimur Capli Authe mandamus
ut in ~~Judicij Querelar Causarum Offic~~
Crenq Capitt Plocenq Ja Edu prius vel pro
ximius abhinc in Cro Plocenq Celebrand

pltter

pltter Ac peremptorie Compareatis ad In
stantiam M. Fortunati Cieszewski Ve:
xiliferidæ Haliciensis actt Qui vos et quidq
Contem in Assa Mariti inhærendo Ma
nifestationi authice factæ vel faciendæ
Citat seu potius ad paratt anterio:
res Trnos meliorandos Eorundq quosvis
Defectus ad paratam Condemnatio
nem loco peragendæ Executionis pa
ratum Decretum Condnis adutant idq
ad videndq et audiendq vos et quidq Se
G. Suski respectu irritatæ Traditionis
in B. Chudzynko pro re M. Cieszewski
actt per Offm Burgrabiale Crens Plocens
expeditæ tam per actas violentias
ac intuitu circumscriptionis sui
actt Pœnis Condignis affici Condnem
in Ordine deoccupationis Sortis traditæ
ad B. Chudzynko assignari Pœnas in
sublationem Processus extendi Cæteraq
ad contenta Mandationem et Trnos eorq
vos statui Sitis paratt et responsu
ri Da in Crd Plocens Fa 2da pt Fm
S. Michaelis archangeli anno Do
mini 1780mo Indiem hodiernam
recte eadem et devenienq Partibus
ipsis et quidq M. Fortunato Cieszew
ski Vexiliferidæ Haliciensis actt pltter
Et quoniam Gsi Februnia de Cieszew
skie ottt G. Vincentij Rakiety relicta

Cons

Cons. Vidua Mater Franciscus et Petrus
Rakiety Filij Antonij Suski et Eleono
ra de Rakiete in vicem Conges Citti Pres
in Trno Disparet et se Condemnare per
mittunt proinde Pfata pars Actt coram
Judicio Officij Pres pltr comparens
et Trnum cunctis hodiernum per totum
Judiciorum modernorum tractum Itim atten
tans memoratt Citatos ad Jus Jundi
ce per MRPP. Valentinum Michalak
de Cierszewo Authum et Juratum
tribus et ultra Juris Formam vicibus
quatuor Clamatas et vocatt non
tamen comparentes rne irritatae
Traditionis perpetratae violentiae
per P. Suski per actae de occupatio=
nisq Sortis modo traditorio per offm
Burgrabiale Crens Plocens in B. Chudzyn
ko porrectae excipiendiq Calculi
ac decernendae in tuitu circumscri
ptionis Penalitatis approbatio
nis anterioris processus in lucro
ulteriosis fortis faciendae executionis
alias in toto seu proto lucro nego
tij sui principalis admittentae Judi
cio Officij Pres Judlter ac offse conde
mnavit Condemnatq Pres ulterioraq
sibi per Judm hocce ea in Causa fie
ri et exequi postulavit et Judm Officij

Pres

Pœnæ Juri Communi postulationique Par
tis actt uti licite annuendo Pœnam
Baonis ltime hac in Causa obtentam
in vim ejusdem lucri decrevit Pœnæ decer
nit et ad publicandæ eandem Baonis
Pœnam supra serum Mlem Judlem
addidit et deputavit qui Mlis sa
tisfaciendo Deputationi suæ a Judicio
Pœnæ habitæ memoratt Baonis Pœ
nam modo Pmisso obtentam ac
ipsos met Citatos Pœnæ in Trno dispa
rentes esse Banitos Juri communi Contra
rios et rebelles hic in atrio Stubæ Ju
dlis ac in alijs locis publicationi
solitis Pœnæ plurima Nobilitate ad
Judicia moderna forumque publicum
congregata alta sua Pronica et so
norosa voce proclamavit publica
vit et ad notitiam omnium protunc
Pœnæ in dubiam deduxit de quo Pœnæ
idem Mlis ~~fa~~ eloco publicationis suum
ad Judm rediens fecit Relationem Pos
~~qm~~ publicatt ut Pmissum est Baonis
Pœnam Judm Officij Pœnæ profacien
da juxta Pœnarum Juris Communis
Executione G B C P. Quemvis qui pri
us requisitus fuerit facilius ac per
ptem actt conduci poterit addidit
et deputavit Qui G B C P. quivis

exequ

exequendo munus Officij sui parendoq
additioni a Judicio Officij praesentis habitae
eandem ulteriorem fortem faciendae
executionem ad primam Ptis Actae
requisitionem Decreti praesentis extribi
tione facere et peragere debebit ac
tenebitur id p sub Poenis contra renitentes
Officiales legibus Rmi Sancitis in Con
tinentes MRFP. Valentinus Michalak
de Cierszewo authens et peracta palam
rvit Qui a ipse Citnem literalem sigillo
pro Judicijs praesentis servientem edita contra
praefatum Citt ad B. Chudzynko Juxta Dato
in adcitne posito detullit exporta
vit posuit reliquit et de positione
notificavit de quo praesens episcopalis
Mlis Relatio.

Banitus P. Swięcicki per Mcum Cieszewski

In Trno hodierno ex aditne literali Crons Capitt
Plocens cuius tenor sequitur talis. Onuphri
us in Supre Bromirski Plocensis Plonsens
etc. Capneus. Vobis Mco Josepho Szczyt
Succamerario Sorae Regiae Maattis et Pso
Joanni Swięcicki de Personis Bonisq utris
qualiter omnibus vigore Regio et nostra qua
hac in pte fungimur Capli Authe man
damus ut in Judicijs Crons Capitt Plocens
Fa 2da prius aut proximius abhinc in Cro
Plocens Celebrandae pltter ac per exptorie
Compareatis ad instantiam M Petri

Cieszewski

Cieszewski actt Qui vos in haerendo Documen
tis Causam praesens evincens citat seu potius
loco peragendae Executionis ad paratt
Condemnem ad citat idq ad videndum et au
diendum vos et quidem te M. Szczyt ad solutio
nem Summae Novem aureor Hunga
ricalium per Gsum Swięcicki a se actt
ad sorum cambiale acceptae n[illegible]ceden
do cum Gsum Swięcicki ex provisione
a Summa Consortiali apud te haerens Gsum
Swięcicki respiciens Sententia Judicij nostri
stringi in Sublationem Processus Poenas
decerni sitis paritt Datt in Cro Plocen
F 2da pt Thm S. Michaelis Archangeli
Ao Dni 1780mo Indiem hodiernam rite
cadens et deveniens partibus ipsis et quidem
Mco Petro Cieszewski Vexilliferidae Halicien
actt per Gsum Josephum Zempicki Mco Jo
sepho Szczyt Succamerario Sorae Regiae
Maiestatis Citto per Gsum Chrisostomum
Zielinski Coram Judicio praesens Comparens
et secum Judlter controvertens Quar Par
tium Controversijs in Judm suum Indu
ctis exauditis Judm ad citnem actt Citt
suum ad Judm pro Solutione Summae
Novem aureor hungaricalium ac Pae
nis in Sublationem processus loco peragen
dae Executionis editt decidendo licet actt
condemnem in ante actis Judicijs suis
respectu solutionis praemissae Summae
novem aureor hungaricalium super Gso

Joanne

Joanne Swiequicki Citato nunc Disparing pur
se obtentam reponit et Sufficiens Convictio
nem allegat cum tamen per Jum Swiequi
chi in Capite non adequato Summe Contra
cte valoris sui ad Thesauro Rmi signata
sno in Judicio senum Cambiale Datum
reproducitur id circo hoc senum Cambiale
pro simplici suo Juramento Jm Ciepanowski
Actor non posse luceram sufficiens Convi
ctionem Judm Josephs declaravit decla
ratq Jpsum et quoniam Joannes Swie
quicki Jpsum Judm disparet et a condemna
re permittit Proinde Jstadia Pars Actr
coram Judicio Jpsum comparens et Inuo
cavam Judicio Jpsum comparens et Inuo
cavam Judicio Jpsum comparens et Inuo
cavam

Baonis ltime hac in Causa obtentam in vim ejusd
lucri decrevit pserz decernit et ad publicand
Baonis Pœnam supra scrum Mlem Judlem
addidit et deputavit Qui Mlis satisfaciendo
deputationi suæ a judicio pserz habitæ me
moratt Baonis Pœnam modo pmisso obten
tam ac ipsum met Gsum Swięciki Citatum
pserz in Trnd disparenz esse banitum Juri
Comuni contrarium et rebellem hic in atrio
stubæ Judlis ac in aliis locis publicationi
solitis pserz plurima nlitate ad Judicia
moderna forumq publicum congregata
alta sua pconica et sonorosa voce proclama
vit publicavit et ad notitiam omnium
protunc pserz in dubiam deduxit de quo
pserz id Mlis e loco publicationis suum
ad Judm rediens fecit relationem Post
quam publicatam ut pmissum est Baonis
Pœnam Judn Officij pserz pro faciendo Jux
ta pserum Juris Communis ultimaria
forti finali ac Indilata faciendo Executio
ne G. B. C. P. quemvis qui prius requisitus
fuerit faciliusve per Ptem Actt conducti
poterit addidit et deputavit qui G. B. C. P.
quivis exequendo munus Officij sui pa
rendoq additioni a Judicio Officij pserz
habitæ eandem ultimariam fortem finalem
et indilatam faciendam Executionem
ad primam Ptis actt requisitionem
Decrigl Præsenz exhibitionem facere et per
agere debebit ac tenebitur idq sub Pœnis con
renitenz Officiales legibus Rmi Sancitis

cum

Cum Comparens vero M. Szczyt adulato Judri
praesens Causam hanc ad sufficientiorem convi
ctionem disparentis suspendit suspensamq
esse vult ac praesens declarat conservando Tmum
Partibus comparens in praallegatis Judicijs
suis sine quavis ad ictne comparendi perem
ptorium in Continens MR P. P. Valentinus
Michalak de Cuiszewo Authcus et Jusatt
palam rvit Quia ipse Citnem literalis sigillis
pro Judicijs praesens serviens editto cens praefatto
Citto ad B. Mecenino Juxta Datto et annum
superius in Citne positto detulit exporta
vit posuit reliquit et depositione noti
ticavit de quo praesens episcopalis Relatio.

---

Decrum Satisfactionis Inter GG Maliszewskie et Bogur
skie

---

In Tmo hodierno a Decro anteriori Judicij Officij praesens
sub actu Tre Secundae postridie Festi Scapularis Beatis
simae V. M. id est Die decima Septima mensis Julij
anno praesens Inter partes inferius explanandae lata
Comediante Decro Comunicatio Documentorum parti utriq
prosequens Judiciorum Crens Capitt Plocens Tra Secunda
pines o proximius ab hinc in Cro Plocens celebrandae
cadentia est Concessa Terminusq sine ulla adulatione
comparendae peremtorius est perfixus et hoc in causa
et actione Judiciaria infrascra Inter GG Thomam et
Andream Maliszewskie Actto ab una et GG Sophiam
Bętlewska ott Gsi Adami Bogurski relicta Contem
viduam nec non Succes ott Ejusdem Gsi Bogurski

Thomam

Thomam Gutowski et Hedvigim Bogurska Conjuges
si ad causam praesentem spectare videantur in haerendo Docu
mentis Causam praesentem Juvantibus ad Jm officij praesentis
citto parte ab altera idque ad videndum et audiendum Ipsi ad
solutionem summae Centum Quinquaginta Tyn
phonum per ol G Jacobum Bogurski N Zeofila
Bathowska suos actos Matri inscriptae una cum
provisione ab eadem provenientem sententia Judicij praesentis
stringi solutionem injungi ad id quod Juris erit De
cidi et Sententiari alias Decreto eodem praemissa Jusiq
oblogenum tumque ex adcitatione literali Praesentis Capitulo
Plocensi cujus Tenor sequitur Talis Onusinus in
Sieprc Bromirski Plocensis Plonscensis ad Capitulo
Vobis GG Sophiae De Bethlewskie ol G Jaco
bi Bogurski relictae Contio viduae matris atque
Thomae Bogurski Filio nec non GG Thomae
Gutowski et hedvigi Bogurska Martino Pus
ki et Mariannae De Lisowskie in vicem Conjugibus
De personis Bonisque Vestris gnaliter omnibus vigo
re regio et nostra qua hac in parte fungimur
Capitulo authoritate mandamus ut in Termino Que
relatae Causarumque officij Judicij Tra Secunda prius
et Proximius ab hinc in Coro Plocensi Celebrandae pller
ac peremptorie Compareatis ad Instantiam

GG

Andreae et Thomae Maliszewskich Fratrum inter se
Germanor Actor Qui vos et Quidq alistentia indingerent
cum eadem de lege requisita inhaerendo inscriptioni
authefactae ac alijs Documentis Causam praesentem vus
fragantibus citato seu potius adparatum Decrum
Comunicationis Documentor ad actor idq ad videndum
et audiendum vos seu quem magis vestri omnis respon
sionis afficiat ad solutionem summae Centum
Quinquaginta Tymphonum in Bonis Ostrowy
A G Sophiae Bątkowska suoi actor Matri inscro
una cum provisione provenientem praesententiam Judicij
nostri stringi et Compelli sitis parituri et Judicialiter
responsuri Datum in Cro Plocensi Tra secunda ante
Festum SS Simonis et Juda Apostolor proxa Aô
Domini 1780 in Diem hodiernam recte Cadentem
et Devenientem partibus utrisq et Quidq GG Andreae
Thoma Fratribus inter se Germanis Maliszewskie
actor praesentem G Andream Maliszewski Fratrem
natu majorem suprascri Fratris sui nne pltae
G: Sophia Bętlewska o G Adami Bogurski
relicta Conte vidua citato pltae G: Thoma Gutow
ski et Hedvigi Bogurska citato praesentem G Gutowski
Maritum suo et Contis suae nne pltae G: Martino
Luski et Marianna de Lisowskie Conjugibus citato per
Maritum suo et Contis suae nne pltae Coram Judicio

praesentem

Pseng comparent tam insistendo Decro Dilationis
Communicationis Documentor Quam decidendam cellatio
nem partis actoree contra prefatt Gg. Sophiam de Bet
lewskie Bogurskie relictam Contem ac Thomam Gu
towski et Hedvigim Bogurskia Conjuges Tum Pustkie
Conjuges atq Thomam Bogurski suum ad Judicium
ad paratam dilationem Communicationis Documentorum
edictt virtute legis easdem partes Judm Pseng admissibiles ad
Juramentum super realitatem ~~Con~~ Inscriptionis ~~Marcell~~ Summarior
Documento in se complectentium sibi ad Invicem
communicatorum Pstandum et Ejusdem partibus addictis Mlis Jur
dicialis ad pnuntiandum Juramenti Rotam praestiterunt
q Andreas Maliszewski suo et Fratris sui nne tum G.
Sophia de Betlewskie Bogurskia relicta Consors
suo et alior in processum in Trantium postq prestita
Juramenta partis Actoreae et Citt Jd Pseng causam
Pseng consequenter Judicijs Crenz Capitt Plocene
Tra Secunda prius v proximius ab hinc in Cro
Plocenz celebrandum resolvendum declaravit declaratq
Pseng conservando Trnum partibus memorati Utrisq
in praelegatis Judicijs suis sine quavis ad citt Compa
rendi paratum peremptorium in Continen M R G P
valentine Mihalak de Cirszewo Authus et Jurtus
plam Rnovit Quia Ipse citt literalem sigillatt
p Trnis Pseng serviene edictt Contra pfatt Citt
ad Rona Ostrowy justa Datam in Citt positam

anno

Anno Pzenz Detulit Exportavit posuit reliquit et De
positione notificavit De quo Pzens Ejusdem Mis
Relatio

Decrum Dilationis Inquisitionis inter GG Zol
towskie et Zglenickie.

In Causa et Actione Judiciaria infrascrta
inter GG Stanislaum et Joannem Zoltowskie
Fratres inter se Germanos Actt ab una
et GG Albertum Parentem Laurentium et
Gregorium atq Albertum Filios Zgle
nickie et quid Assia indigenz cum
eadem de Jure requisita inhaerendz Proa
onibus Visioni et Obductioni coram
Actis Authis Rmi facta et interpositis
alijsq Quaerimonijs ad Judm Officij
pzenz prte ab Altera Citt idq Eo
quia ipsi in propinqua Vicinitate secum
Actt commanendz Damna Plurima in
Frumentis et Pratis a Multis Annis
Sibi Actt Inventarijs suis Consulto
Impulsis intulerunt nunc vero Anno
pzenz Siliginem Hiemalem Bobus
et Equis itidem deliberate impulsis
compabularunt et in nihilum redegerunt
insuper renti tempore Actt circa pmissa
Damna se se opponenz de Prato Actt proprio

per ipsum Gregorium Zglenicki Filium Boves
deliberate impulsos expellere et ut Damna
facere non audeat leviter Ejusdem Filio Actt
disvadere tam ipse quam Zglenicki Parens
quam et Filij infestarunt aggravarunt
laeserunt Diffamarunt oppresserunt
Junctis Viribus Pugnis ac Genibus Con
cusserunt pro Crinibus arripuerunt in Ter
ram protraxerunt Baculo ad faciem ipsum
quam Parens Cittt Actt concutere presumpsit
ulteriusque concutere niper quam Jacobum Cza
chorowski mittigarent ipsum omnes Cittt
attentarunt Concussiones inflixerunt
tuneque temporis suos Actt male vole
laeserunt Diffamarunt hisce non Con
tentando Violentijs et Injurijs quini
mo easdem quotidie adaugendo et accumu
lando secundario tempore non modo Da
mna Plurima in Frumentis et Pratis
per Continuam Inventarior Impulsio
nem Intulerunt verum etiam circa premissa
Damna Actt se se opponere similiter Lae
serunt Verbis Indecenter affecerunt aliasque
Injurias et Inconvenientias in Prnis suor
Actt peregerunt per idque ipsum Omnes Cittt conc
Leges Rm processerunt pro Quibus super ipsis
decernendum et extendendum presentem Citant
Idque ad videndum et audiendum ipsum rne
premissar Violentiar Injuriar et Damnor
sibi Actt per Actor et Illator Poenis
prnalibus

prñalibus et Crumenalibus puniri Boni
ficaõnem Damnor demandari Soluõnem
Taxæ Vulnerum assignari Litis expen
sas refundi ac id qd Juris erit statui
decidi et Sententiari alias Citaõne eadẽ
pmissa fusius inde obloquente in Diem
hodiernam recte cadenẽ et Deveniens pti
bus ipsis utrisq etquidẽ GG Stanislao et Jo
anne Zoltowskie Fratribus inr se Germanis
Actt p Eundẽ G Joannem Zoltowski suo
et Fratris sui nõe pller GG Alberto
Parente Laurentio et Gregorio atq Al
berto Filijs Zglenickie Cttt p G Petrum
Rudowski coram Judicio pseñ Comparens
et secum Judtter controvertens Qvar pti
um Controversijs in Judm suum indu
ctis exauditis Judm Citaõnem prtis
Actoreæ prti Cttt nõe Attentatar Vic
tentiar adse edictt decidendo ad Affe
ctaõnem prtis Actoreæ prti utriq dedit
et Concessit p ut pseñ dat et concedit
Dilaõnem In qvõnis ad Contenta Citaõnis
et proaõnis prtis Actoreæ insequens Judi
cijs Crenẽ Capitt Plocenẽ Fa 2da prius vel
proximius abhinc juxta suam cadentiam
in Cro Plocensi celebrandẽ educendæ
conservandẽ Trnum prtibus memoratis
utrisq in pallegatis Judicijs suis sine
qvavis adcitaõne comparendi paratum
Peremptorium In Continenti MDGP.

Valentinus Michalak de Cierszewo Authus et Jurtus palam rvit quia ipsi Citaõnem Literalem Sigillatt p Trnis psenę serviens edictt cone pfatos Cittos ad Bona Zoltowo Zuki Fa 2da ante Fm Omnium Sanctorum Anno psenę detulit exportavit posuit reliquit et depositione notificavit de quo psenę Jdę Mtis fecit Relaõnem

Decretum Evasionis inter Gg Zoltowski et Zglenicki.

In Causa et Actione Judiciaria infrascripta inter G Stanislaum Zoltowski Actt ab Una et G Joannem Zglenicki inhaerendo sero certe Manuali ac Manifestaõni coram Actis Authis Rmi fallt ad Judm Officij psenę prte ab Altera Citt idq ad videndę et audiendę ipsi ad soluõnem Summae Centum Septem Florenorum Poll p pari Bonum modo Licitato ave Actt in Anno Elapso Millesimo Septingentesimo Suptuagesimo Nono Acceptorum pveniens Sententia Judicij psenę stringi Soluõnem Indilatam cum pvisione ab eadę pveniens assignari Litis Expensas refundi ac id qd Juris erit statui decidi et sententiari

ari alias Citaone eadem premissa fusius
in se obloquens in diem hodiernam
recte cadens et devenens partibus ipsis
utrisque et quidem Stanislao Zoltowski
Actor per Joannem Zoltowski et Jo
anne Zglenicki Citt per Gm Josephum
Zempicki coram Judicio presens compa
rens et secum Judtter controvertens
Quarum partium Controversijs in Judm
suum Indutis exauditis Judm Citaõ
nem partis Actoreae parti Citatae suum
ad Judm edictt decidendo siquidem pars
Citta Summam Centum Septem Florenorum
Polt per se ab Actt ad verum Manu
ale in Rumatowa Die 25ta Mensis Septem
bris in Anno Elapso 1779no Datatum
contractam pro cujus Solutione Trno Con
verrtus in parte exolvisse infert non nisi
Quotam Quadraginta Florenorum Polt ex eadem
Majori Summa Centum Septem Florenorum
Polt Parti Actoreae ad exolvendum restasse
allegat et eo intuitu ad Evasionem Jura
toriam se se trahit proinde admissibile
eodem ad Invento statuit Quatenus Jdem Citt
evadat in Eam Jurti Rotham prout ex hacce
Summa Centum Septem Florenorum Polt Sexa
ginta Septem Florenorum Polt exolvit et
non nisi ad Solutionem Quotae Quadragin
ta Florenorum Polt restans Actt ad exolvendum

tenetur

tenet Deo et Sancta Jesu Christi Passione ita
ipso adjuvante idque in sequenti Judicio Crenen
Capitli Plocen Fa 2da prius vel proximius
abhinc in Cro Plocen celebranda Cadentia
pt qd prstandi vel non Jurtum Judm decer
net id qd Juris erit conservando Trnum
prtibus memoratis utrisque in pallegatis
Judicijs suis sine qvavis ad citaone
comparendi paratum peremptorium
In continenti MRGo Valentinus Micha
lak de Czerszewo Authus et Jurtus
palam rvit qvia ipso Citaonem Lite
ralem sigillatt p Trnis pzenti servienti
editt cone pfatum Citt ad Bona Zgle
nice Minor Fa 2da ante Fm Omnium
Sanctorum pxima Anno Domini Millesimo
Septingentesimo Octuagesimo detulit
exportavit posuit reliquit et Deposi
tione notificavit de qvo pzenti Jdi Mlio
fecit relaonem

Communicatio Documentorum Inter Mcos
Kosobudzkie et Liberadzkie

In causa et actione Judiciaria Infra-
scra Inter Mcum Antonium Kosobud-
dzki Thesaurarii Plocen Bor Lipa heredem
Act ab una et Mcos Josephum seu cujus
vis nnis et Salomeam Conges Szygowskie
Parentes Subjudices Tres Zakrocimen Ignatium
Franciscum Antonium Paulum Praepositi

Bulkovien

Judicia Ciechanovien. Fratres inter se Germanos
Bor. seu medietatis Lipa Possessores ad Ju-
dicium Officij Jsen. Pte ab altera Cittos ad
videnda et audienda idq. pro eo Quatenus Docu-
menta quibus Possidem medietatem Bor. Ejus-
dem Lipa nostro in Judicio Comportent,
Summam si quae apparebit, ex Documen
tis, super ejusd. Bonis haerentem Ipsmet
concernen. levent, de Bonis Condescendant,
et in Pacificam Posessionem sibi Actori
restituant, in Ordine verò desolationis seu
reparationis hominum angarisationis Con-
descensionem assignari, bonificationem
p. pstita desolatione injungi, et id quod Ju-
ris erit Causaq. psens poposcerit, peragi
citantur et adcitantur alias citatione eadem pmissa
fusius in se obloquente in Diem hodiernam
recte Cadenn. et devenien. Partibus Ipsis et
utrisq. et quid Mco Antonio Kozobudzki
Thesaurarid. Plocen. Actore pltr Mcis Al-
berto Szygowski Subjudice Trni Zacrocimen.
et Salomea de Nagorki primi et Mci Ste-
phani Luberadzki Vicecapit. Cren. Ciechano
vien. secundi ad psens voti Invicem Conjugibus
Victrico et Matre atq. Poli admodum Rndo
Paulo Praeposito Bulkovien. et Mcis Ignatio
et Francisco Judicid. Cren. Ciechanovien. Filijs
et Privignis Cittis et Judicen. per Gsum Ma-
thiam Starczewski Jnscrum Plentem Mco
Antonio Liberadzki Judicid. Cren. Ciecha-
novien. itid. Citto et Judicen. pltr Coram
Judicio psen. Comparen. et secum Judltr
controvertenn. quae Partium Controversijs
in Judm suum inductis exauditis Quoniam
Causa psens respectu reproductionis Juriumq.

vigore

vigore quor. Pars citta Bona Lipa Possidet
inveterata suo in Judicio promovetur proinde
Judm. praesens ad mentem novelle legis dedit
et Concessit prout praesens dat et Concedit, dila-
tionem Communicationis Documentor. per Sum-
maria per utrasq. Ptes. conscra in sequentibus
Judicijs Crenis Capit. Plocens. Fra 2da prius
vel prxus abhinc in Cro Plocens. Celebrand.
producendor. conservand. Trnum Partibus me-
moratis utrisq. in pallegatis Judicijs suis
sine quavis adcitatione Comparendi paratum
peremptorium In Continenti MRGP. Valen-
tinus Michalak de Cierszewo Authus et Jurat.
palam ruit quia Ipse Citt. literat. Sigillat.
per Judicijs praesens servien. edit. conc. praefat.
Cittos ad Bona Lipa Fra 2da pt. Fm. S.
Hedvigis Viduae Electae Dei Anno praesens
detulit exportavit posuit reliquit et de
positione notificavit de quo praesens Jdm. Mtis
fecit Relationem.

Baniti Gsi Kolczynscy pssa Kurowski et
Strusinski

In causa et Actione Judiciaria Infrascra In-
ter Gsos Mathiam Kurowski et Stanislaum
Strusinski Actt. ab una et Gsos Dionisium
Strusinski Et Theophilam Gorska Conges
atq. Franciscum Białyszewski Ludovicum
et Albertum Kolczynskie Franciscum Obrę-
bski et quid. assa indigentes cum eadem de
Jure requisita inhaerend. Decro Limitatio-
nis in Fundo Bor. Łysakowo inter se Actt.
ab Una et Ipsos Cittos Pte ab altera lato ad
Judicium Officij praesens Pte ab altera Cittos

idq.

idq ad videnda et audienda Ipsa ad solutionem
Pœnæ Duplicis Quatuordecem Marcarum
Polonicarum Decreto Eodem Suprascripto adjudicatæ
per Sententiam Judicij Officij præsentis
stringi, Solutionem Earundem Marcarum
instantaneam demandari, ratione Contraven-
tionis Decreto Pœnas super Ipsis irrogari, litis
expensas refundi ac id quod Juris erit decidi
et Sententiari, alias Citatione eadem præmissa
fusius in se obloquente in Diem hodiernam
recte Cadente et devenientem Partibus Ipsis
et quidem Gsis Mathia Kurowski et Sta-
nislao Strusinski Actorum per Gsum Paulum
Kurowski Inscriptum Plenitem Gsis Dio-
nisio Strusinski et Theophila Górska
Invicem Conjugibus Parentibus et Fran-
cisco Białyszewski Privigno Cittis per Gsum
Dionisium Strusinski suo et suprascri-
ptorum Cittorum nunc prolitis Gsis Ludovico
et Alberto Kolczynskie Cittis per Eundem
Gsum Francisco Obrębski Citto per Gsum
Laurentium Bromirski Judm Officij
præsentis decrevit præsentemque decernit quatenus
Comparens a Gsis Ludovico et Alberto
Kolczynskie Adcittis sufficiencius Inscri-
bat Comparitionem Eidq in Instanti et
quoniam Comparens a Gsis Kolczynskie
sufficiencius Comparitionem non Inscribit
quinimo Eosdem suos principales Condemna-
re permittit proinde præfata Pars actorea coram
Judicio Officij præsentis comparens et Terminum

eundem

Eundem hodiernum per totum Judiciorum moder-
norum tractum, ultimae attentans memoratae
Citatos et Jus Juridicae per Mlem Rni Glem
Providum Valentinum Michalak de
Ciersrewo Authum et Juratis tribus et
ultra Juris formam vicibus Quatuor cla-
matos et vocatos non tamen comparentes
ratione non solutionis Poenae Duplicis Qua-
tuordecem Marcarum Polonicarum Decreto Condi-
per Officium Burgraviale Crenensem Plocensem in
Bonis Lysakowo prolato adjudicatae Contra-
ventionisque Ejusdem Decreto admittentem Judicio
Officij praesentem Judiciter ac officiose condemna-
vit condemnatque praesentem ulterioraque sibi per
Judicium hocce ea in Causa fieri et exequi
postulavit, et Judicium Officij praesentem Juri
communi postulationique Partis actoreae uti
licite annuendae Poenam Bannionis decrevit,
praesentemque decernit et ad publicandam eandem Bannionis
Poenam Suprascriptum Mlem Judicialem
addidit et deputavit qui Mlis satisfacienda
deputationis suae a Judicio Officij praesentem habitae
Memoratam Bannionis Poenam modo praemisso
obtentam ac Ipsumet G. G. Kolczynski Citatus
praesentem in Termino disparentes esse Banitos Juri
communi Contrarios et Rebelles hic in atrio
Stabe Judicialis ac in alijs locis publica-
tioni solitis praesentem plurima Nobilitate ad
Judicia moderna tamque publicum congrega-
ta alta sua praeconica et sonorosa voce

proclamavit

pclamavit publicavit et ad notitiam omni
um ptunc psenc indubiam deduxit de quo
psenc Jdc Mlis cloco publicationis suum
ad Judm rediens fecit Relanem post quam
publicatam ut pmissum est Baonis Pe
nam Judas Officij psenc pfaciend Juxta
pscrum Juris Communis executione G. B. C. P.
quemvis qui prius requisitus fuerit faciliusve
p Ptem Act conduci poterit addidit et
deputavit qui G. B. C. P. quivis exequend
munus officij sui Parendq addicioni a
Judicio Officij psenc habitae eand execu-
tionem ad primam Partis act requisitionem
Decrq psenc exhibitionem facere et pagere
debebit ac tenebit idq sub Penis conc
renitentes officiales Legibus Rni Sancitis
In Continenti MRGP. Valentinus Micha
lak de Cierszewo authus et Juoat palam
rvit quia Ipsi ~~numerat~~ B. Cit literat
Sigillat p Judicijs psenc servienc editam
conc pfatos Cittos ad Bona Kędzierzyno
Fra 2da ante Fm SS. Simonis et Judae
Apstorum anno psenc detulit exportavit po
suit reliquit et de positione notificavit de
quo psenc Jdc Mlis fecit Relaonem.

Decrum Evasionis inter GG. Cieszewskie
et Koskowskie

In Causa et Actione Judiciaria in fasera
inter G. Petrum Cieszewski Actt ab Una et
Meam Theressiam de Kozłowskie primi et
G. Casimiri Koskowski secundi ad psens vobi
Mscr

Joannis Podoski Contem Matrem in Seperaõne
existen tum G. Joannem Apoloniam G. Thomæ
Swieżyński, Catharinam G. Stanislai Zakrocki,
Magdalenam G. Joannis Koskowski Bronisz
Cõntes Filium et Filias Koskowskie ac Ma
ritos et quid Cõntes in Assia Maritor in
hærendo maõni Authe facta ad Judm
Officij psen pte ab altera Citt idq ad videnq
et audienq ipsos ad Soluõnem Summæ
Novem aureor Hungaricatt p Eque et unius
Paris Vestium p ot G. Josephum Koskowski
Dziedzic ips Cittor Filium et Fratrem acce
ptor et non restitutt sententia Judicij psen
stringi Soluõnem indilatam assignari alias
Citaõne eadq pmissa fusius in se oblogueng
in diem Hodiernam recte caden et devenien
pitibus ips utrisq et quid G. Petro Cieszewski
Actt p G. Hyacinthum Przedpełski Mfca The
ressia de Kozłowskie primi ot G. Casimi Kosko
wski secundi ad psens voti Mfci Joannis
Podoski Thesaurarij Raciąsien Separata
Cõnti Matre et GG. Joanne, Apolonia G. Thomæ
Swieżyński Catharina G. Stanislai Zakrocki
Magdalena G. Joannis Koskowski Cõntibus
Filie et Filiabus Koskowskie ac Cardmet
Maritis Citt p G. Josephum Lempicki Judm
Officij psen decrevit psenq decernit Quatenus
Pars Actorea doceat Pitem Cittam de Trno
et Contentis Citaõnis suæ idq in Instanti et

Quoniam

Quoniam docuit proinde Judm prosequi iussit Jubetq
presens quod Decrum Pars Citata pro Juridico non
suscepit Quinimo ab Eodem et cum Eodem MM
Josephum Bromirski Judicem Ejusdem mris Zie-
linski Notarium Crenen Plocen ad Judicia Tribuna
litia Rmi Petricovien movit Eidemq motioni
locum diferri postulavit MM autem Judices
sentien se nihil quidpiam temere egisse imo
Omnem Juris Gradum in toto observasse eandem
Motionem non admiserunt de Qua non ad
missa eadem Pars Citata protestata est Judm cum
parte reprobatum Judm decidendo Citationem Partis
Actoreae Parti Citatae suum ad Judm edidit siquidem
Pars Actorea pro Solutione Summae Novem
Aureorum Hungaricalium pro Equo et unius Paris
Vestium pro dto Josephum Koskowski Dzie-
dzic Citatorum Filium et Fratrem Acceptorum et non
restitutorum expressam Partem Citatam suum ad Judm
convenit quo circa Judm statuit Quatenus Ge
Petrus Cieszewski Actor promissam Quotam
Novem Aureorum Hungaricalium uti pro Demortu-
um Caput dto Gpi Josephi Dziedzic Koskowski
per se pretensam Comprobet in eam Jurti Ro-
tham prout supra expressum Equum et Unum
Pari Vestium dto Josepho Koskowski
concredidit et eadem Summa Novem Aureorum
Hungaricalium pro hisce Equo et Vestibus juste
egi ad persolvendum Debet ita ipsum in promissis

Je Sll Christi Sancta Passione adjuvan. idq.
in Sequen. Judicior. Cren. Capitl. Plocen. Fa.
2da prius vel proximius abhinc in Cre. Plocen.
Celebranda Cadentia conservando Trmum Pri-
bus memoratis utrisq. in pallegatis Judi-
cijs suis sine quavis adcitaone comparendi
Paratum Peremptorium In Continen. MRjor.
Valentinus Michalak de Czerskowo Authus
et Juratt. palam rvit quia ips. Citaonem
Literatt. Sigillatam p. Judicijs pren. servien.
editt. con. ptatt. Citt. ad Bona Koskowo Bo-
gusedy Fa. 2da pd. Fm. SS. Simonis et Judae
Aplor. Anno pren. detulit exportavit pezuit
reliquit et depositione notificavit de quo
ejus Relao.

Banitus G. Bredpetski per G. G. Stomkowskie

In Tmo hodierno ex Decro anteriori Judicij
officij pren. in antecacta Cadentia inter Par-
tes Inferius Explanadas latt. Quo mediante
Decro comunicatio Documentor. mente
legis parti utriq. pro sequen. Judiciorum
Cren. Capitl. Plocen. Cadentia ut pote
moderna cum Tmo in Ibidem Contenti
Ultima conservatione facta est concessi
Tmus que sine ulla adcitt. comparendi

peremptorio

peremptorius est praefixus et hoc in causa
et actione Judiciaria Infrascripta Inter GG
Casimirum et Lucam Stomkowskie Actt
ab una et G. Albertum Przedpełski in hae
rendo Inscriptioni coram Actis Authis
Rni factae et Rnitae ad Judm officij Pcen
parte ab altera Citt Idque pro eo Quatenus
Ips summam Ducentor Florenorum Polt
per Ips olt Gis Agnethi Stomkowska
suor Actt Arori Germanae Steriliter
de hac luce decessae Inscriptam in se
actt jure naturae devolutam una
cum provisione ab Eadem summa pro
venienti persolvat Quare Citt Idque
ad videndum et audiendum Ips ad Solutionem
Supraexaratae Summae una cum pro
visione ab Eadem provenienti
Sententia Judicij Pcen stringi So
lutionem Injungi ab Id quod Ju
ris erit decidi et Sententiam alias
Decro Eodem praemissa fusius in se
obloquens Indiem hodiernam recte
cadens et Devenien partibus Ipsis
et Quidem GG Casimiro et Luca Stom

kowskie

Ilomkowskie Actt per Eundem G Lucam Ilomk
ski suo et Fratris sui nneplter Et Quoniam
G Albertus Przedpetski Litt Pzenz In Trno
disparet et se condemnare permittit Proindo
praefata pars Actorea Coram Judicio officij
Pzenz Comparens et Trnam eundem hodiernum
per totum Judiciorum Modernorum tractum Ltime
attentans memoratum Litt ad Jus Juridicae
per M R G Providum Valentinum Mi
chalak de Cierszewo Actthum et Justum Tribus
et ultra juris formam vicissus Quatuor clamatt
advocatt non tamen Comparenz rne non So
lutionis Summae una cum provisione ab
Eadem provenienti admittente Judicio offi
cij Pzenz Judicialiter ac offte condemnavit
condemnatq Pzenz ulterioraq sibi per
Judm hocce ca in causa fieri et Exequi
postulavit et Judm officij Pzenz Juri Com
muni Postulationiq Partis Actt uti licite
annuendo Poenam Banitionis Ltime
hac in Causam obtentam decrevit Pzenz
que decerhit et ad publicanda Eandem Baonis
Poenam supraserum Mlem Judicialem ad
didit et Deputavit Qui Mlis satisfaciendo
Deputationi sue ad Judicio offici Pzenz
habitae Memoratt Baonis poenam
modo Premisso obtentam ac Ipsummet

Gnum

Gsum Przedpełski Cttt Pzenz in Trno
Disparenz esse Banitum jure communi
contrarium et Rebellem hic in Atrio Stubae
Judicialis ac in Alijs Locis Publicationi
Solitis Pzenz plurima Nobilitate ad
Judicia Moderna forumq Publicum
congregatt alta sua praeconica et sonoro
sa voce proclamavit publicavit et ad
Noticiam Omnium protunc Pzenz in Du
biam deduxit de quo Pzenz Jae Mtis e
loco publicationis suum ad Judm rediens
fecit Relationem post quam Publicatt
ut praemissum est Bnoris poenam
Judm officij Pzenz pro facienda juxta
praescriptum juris communis executione
q Burgae Crenz Plocenz Quemvis Qui
prius requisitus fuerit facilius ve per
partem actt conduci poterit addidit
et Deputavit Qui q. Burgae Crenz Plocenz
Quivis exequendo munus officij sui parendo
que additioni a Judicio Pzenz habitt eandem
executionem ad primam partis actt re
quisitionem Decrig Pzenz exhibitionem
facere et juragere Debebit ac tenebitur
idq sub poenis Conz remitt officiales legibus
Rni Sancitt

---

~~Decretum~~ Banitus M. Semptawski per GG Grzybowskie

---

In causa et Actione Judiciaria Infrascripta Inter
GG Fabianum Grzybowski Camerarium
Terrem Lawskrzeng et Constantiam de
Kucborskie primi olim G Theodori Purzycki
secundi ad praesens voti invicem Congen sistricum
et Matrem cum Dominicum Purzicki
in Primo Toro procreatum Filium et Privignum
actum ab una et Maficum Ignatium Sem
plawski Et Quidem assistentia Judicii Regni
cum Eadem de lege requisitum in haerendo
Documentis causam praesentes Suffragantibus
ad Judm officij praesentem parte ab altera Actum
idque ad videndum et audiendum Ipsi ad solutionem
Summarum infraexaratarum et Quidem unius
Quingentorum Quadraginta Quinque Flo
renorum Polonicalium ex majori summa Duorum Millium
Septingentorum viginti Quinque Florenorum
Polonicalium Capita Quinque respiciens
provenientem alterius mille centum Qua
draginta Duorum florenorum et Grossorum
viginti Quinque et Semi Grossi Po
lonicalium ex majori Summa Octo Mil
lium Florenorum Polonicalium in Septem
Capita Cadenti provenientem per G Joan
nem Rybinski Ipsius Sororinum Ger
manum sibi G Grzybowski Actum

Actis

Actis Authis cesse Testic Denique Sexaginta
Florenorum Polonicalium per olim Gsum Theodorum Pu
rzycki Ipsi concreditis exolvique brevi tempore
per Ipsum Declaratae necdum persolute ad
extremum extraditionem longioris Bombar
de Ipsi per Eundem olim Gsum Theodorum
Purzycki Minorennis Parentem commodatae
Sententia Judicij Praesentis stringi solutionem
Earumdem summarum una cum provisione
ab Eisdem provenientium injungi extraditionem
Bombardae Demandari caeteraque
contra Ipsos statui Decidi et Sententiari
Quare citatur alias Citatione eadem praemissa
fusius in se obloquentium in Diem hodiernam
recte Cadentem et Devenientem Partibus Ipsis
et Quidem G Fabiano Grzybowski Camerario
Sin Zaścierzy Actor per G Mathiam Starczewski

Banitus M Sempławski per M Grzybowski

In Causa et actione Judiciaria infrascriptis in-
ter G Fabianum Grzybowski CIZ actor ab una
et M Ignatium Sampławski Venatoriae Do
brinen inhaerendo Documentis Causam Praesentem
suffragantem ad Judicium officij Praesentis parte ab
altera citatis ideo advocatae et audiendae ad so
lutionem Summarum infra exaratae et videlicet
unius Quingentorum Quadraginta quinque Flo
Pol ex majori Summa Duorum millium Se-
ptingentorum viginti quinque Florenorum Pol capita
quinque respicienti alterius Millium Cen
tum Quadraginta duorum Florenorum et Grossorum vi
ginti quinque et semi Grossi Pol ex majori

ex maiori Summa octo millium Florenorum Pol.
in septem Capita cadenti provenien per
Joannem Rybinski ipsius sororinum
Germanum sibi act. authen. actis Cassar.
sententia Judicij praesentis Stringi solutionem
Earunde Summarum Caput supradictum Ry-
binski respicien una cum provisione
ab Eisdem provenien injungi Litis Expens
refundi ac id quod Juris et Justitiae Erit
dicidi et sententiari Quare Citatur Alias
Citatione Eadem praemissa pressius in se obse-
quen in diem hodiernam recte Cadem et
devenien partibus ipsis et quidem Fabiano
Grzybowski C. Zawsky act. per Mathiam
Starczewski Plenipotentem inscriptum et
quoniam Ignatius Sempstowski vena-
toriae sobrinen Citatus praesentis in Termino di-
sparet ob se condemnare permittit prout
de Praefata Pars actorea coram Judicio offi-
cij praesentis comparens et Terminum Eunde ho-
diernum per totum Judiciorum modernorum tra-
ctu Hunc attentans memorat Citatum Ad Jus
Juridice per Mlem. Ill. Valentinum Michalski
de Czerszewo authum et Jurat prius et ultra
Juris formam Vicibus quatuor clamat
et vocat non tamen comparen in lucro
solutionis Summae cum provisione
per Rybinski act. Cassa alias in toto
seu pro toto lucro negotij sui Principalis
admittente Judicio officij praesentis Judicatae
officiose condemnavit Condemnatus praesentis
ulterioreque sibi per Judicium hocce Ea in
Causa fieri et Exequi postulavit et
Judicium officij praesentis Juri Communi Postula-
tionique Partis act. utilitate annuendo
Poenam Vadnis Hunc hac in Causa
obtenti decrevit praesentique decernit et

et ad Publicanae Eandem Banitionis poenam
supraescripti Mtem Judicialem addidit et depu
tavit Qui Mlis satisfaciendo deputationi suae
a Judicio officij praesentem habitis memoratis Ba
nitionis Poenam modo praemisso obtenti ac
ipsimet M Sempłowski Citt praesentem in Termino
disparem esse banitum juri communi con
trarium et rebellem hic in atrio Stubae
Judicialis ac in alijs locis Publicani solitis
praesentem plurima nobilitate ad Judicia
moderna Forumque Publicum congregata
alta sua praeconica et sonorosa voce pro
clamavit publicavit et ad notitiam omni
um protunc praesentem in dubiam deduxit
de quo praesentem Idem Mlis e loco publicationis
suam ad Judicium rediens fecit relationem
postquam publicatum ut praemissum est Banitionis
poenam Judicij officij praesentem pro facienda pu
sta praescripti juris communis Executione
S Burgrabium C Plocen Gnesnensis qui prius
requisitus fuerit facilius que per partem
actus conduci poterit addidit deputavit
Qui S Burgrabius C Plocen Gnesnensis Exequen
do munus officij sui Parendoque additioni
a Judicio officij praesentem habitis Eandem Execu
tionem ad Primam partis actus requisitio
nem Deriq praesentem Exhibitionem facere et
peragere debebit et tenebitur idque sub
Poenis cum renitentes officiales legibus Rni
sancitis incontinenti Mlis R S Providus Valen
tinus Michalak de Czerszewo authus et
Jurat Palam Rvit Quia ipsi Citationem Lite
rat Sigill pro Judicijs praesentem Servien Edict
Cum praefatis Citt ad Bona Orzeski Feria 2da
ante Fm SS omnium anno praesentem de
tulit Expostavit posuit reliquit et deposi
tione notificavit de quo praesentem Idem Mlis fecit
relationem

Dilatio Inquisitionis Inter Gsos Zołowskie et Suskie

In Causis et actionibus Judiciariis Infra sens binis prima quidem inter Gsos Ignatium Zołtowski et Josepham Zglenicka invicem Conges et quidem Contem in assia quidem sui mariti actu ab cena et Gnosos Mathiam Suski et Sophiam Rzeszotarska invicem Conges et quidem Contem in assia Ejusdem sui mariti Inherendo Proani Coram actu autho facto seu faciendo ad Judicium assi cij Gsis Parte ab altera Citt idq pro Eo Quia Ipsi in una Villa cum actu Commanendo Damna Plurima in Frumentis atq oleribus et Pratis Inventariis ~~suis~~ et volatilibus Domesticis Quotannis actu Intulerunt insuper circa expulsionem ~~Ipsor circa Expulsionem~~ Suum Ipsor proprior ex horto Ipsa solamet Gsa Suska super Invadendo Hortum Remissum actu Consortem aggravavit Concussit Concussiones Quae Inquisitione probabunt Inflixit ornamenta e Capite actu eiecit alias inconvenientias peregit in ante vero Ipsa Eadem Gnosa Suska actu maritum Fronde in Caput percussit Concussit utriq Ipsi GG Suscij Conges sepissimis temporibus malevole ~~suos~~ actu Laeserunt Dishonorarunt varias Personas in aggravationem actu Subordinaverunt peridq Ipsi omnes pro premissis progressibus et ausibus Con Leges Rni processerunt proquibus superipsis decernendis et extendendis Gsen stant idq ad videndum et audiendum

de ipsos Rationi Promissor. ausuum et Inconventiar. Lesion
Lesionum Diffamationum atq. Injuriar. peractar.
Poenis Personalibus et Prumenalibus Puniri So,
lutionem taxae Vulner. injungi ab id qd juris erit
Status decidi et Sententiari altera quoq. inter GG.
Mathiam Suski et Sophiam de Rzeszotarskie invicem
Conjuges acta ab una et GG. Ignatium Zoltowski et Jo,
sopham de Zylenickie Invicem Conjuges et quid. aspec.
ab utrinq. indigentes cum Eadem de Lege Requisitu in
hereditate Provani suo authi facta ac vulner. obductioni
ad Jdn officij Prae parte ab altera Citt. idq. pro Eo Quia
Ipsi et quid. Ipse G. Zoltowski non modo acta Con,
sortem anteriori tempore nulla ex Ratione in
Campis binis vicibus infestavit aggravavit
Virgulta aliquoties Concussit verum etiam Nunc
Recenti Tempore se acta Contem Sues ex Her,
to tam acta quam ipsi Citt. proprio ex occasione
non Locatt per Ipsos Citt. Saepium incursas ex,
pellens Ipsi utriq. Citt. nulla ex Ratione infestarunt
oppresserunt jam autem Ipse Citt. maritus Bi,
dentibus Ferreis Ipsa vero Consors Baculo ali,
quoties Concusserunt Concussiones in obductione
Specificatos Inflixerunt eisdeque Bidentibus
Ferreis Transfigere Ipse maritus Citt. mina
tus fuit Sues per Sepes transportare. Acta
Conti omnino Demandavit ad Juramen vero
in sepe Eadem Extans Easdem Sues depellere Fer,
titer denegavit Tuneq. Temporis acta malevole
Laeserunt Diffamarunt Honorem ac Benam
Famam Continuo Detraxerunt alias plurimas
violentias et Injurias peregerunt ea inde Con Le

ges

Leges Rni processerunt et Poenas in ~~Ipsos~~ Se traxe-
runt pro quibus Decernendi ~~Citando~~ Citantes pro sex alias
Citationibus Eisdem promissa Tusius in se obloquen-
tibus in Diem hodiernam recte Cadentem et deve-
nientem Partibus Ipsis utrisque et quidem Gsis Ignatio
Zoltowski et Josepha Zylenicka invicem Con-
gibus Citatis et actis per Eundem Gsum Zoltowski
Maritum suum et Contis suae nne Pnlter et
Gsus Mathias Suski et Sophia de Rzeszotarskie
invicem Congibus Citatis et actis per maritum suo
et Contis suae nne Pnlter Coram Judicio officij
pro sex Comparentem et Secum Judlter Controversen-
Quar Partium Controversiis in Jdm suum Indu-
ctis Exauditis Jdm decidendo Citationes Partium
Utrarumque sibi ab invicem suum ad Jdm editas
ad affectationem Partium utrarumque Combinatis
actoratibus et Realibus Eisdem dedit et Concessit
prout pro sex dat et Concedit Dilationem Inquisitio-
nis Super Contenta Protestationum et Citationum
Partium Earundem pro sequenti Judiciorum Cren Ca-
pitis Plocen Feria Secunda prius vel proxime
us ab hinc in Cre Plocen Celebranda Cadentia
educendi Conservandi Trnum Partibus memo-
ratis utrisque in Pallegatis Judiciis suis sine
quavis aditione Comparendi paratum Perem-
ptorium in Continenti mntis Rni Gnalis
Providus Valentinus Michalak de Czerszewo
authus et Juratus palam Rvit Quia Ipso Ci-
tationis Literatis Sigilatis pro Judiciis officij

Fz

pzez Servien editas Cen pfatos Citt et quidem Cen
C G Laskie ad Beria miszewo Cen vero G G Zołtowskie
ad Bona Zołtowo miszki utraq Feria 2da post Tm SS
Simonis et Judae aptor anno pzez detulit expertu,
vit Posuit Reliquit et depositione notificavit de
quo pzez Jdz mntes fecit Relaonem

Decretum Comprobaonis Inter Honestum Zoł,
kowski Ovillatorem et Gsum Wolinski

In Causa et actione Infrascripta Inter Honestum
Simonem Zołkowski Ovillatorem acto ab una
et G Joannem Wolinski ad Jdm officij pzen
Citt parte ab altera Inhaerendo maioni Ipsa authe
factae idq ad videndum et audiendum Ipsum ad Perso,
lutionem Summae Quingentor Tyn Quemlibet
Tyn Triginta octo grs numerando pro ovibus modo Licita
to ante annos Quindecem a se acto acceptis debito
Sententia Judicij pzen stringi Solutionem Indilato
assignari Lites Expensas Refundi ac id quod Juris
et Justitiae erit decidi et Sententiari ~~sic Trno ad~~
alias Citaone Ipsa pmissa fusius in se oblo,
quente Ptibus Ips utrisq et quidem Honesto Simone
Zołkowski ovillatore de Benis Boguczino acto per Gsum
Joannem Kocięcki et Gsd Joanne Wolinski Citto et In,
dicen per G Valentinum Zołtowski Coram Judicio pzen
Comparen et secum Judtter Controvertin Quar Ptium
Controversiis Inductis Exauditis in Jdm suum Jdm de,
cidendo ~~Ptibus~~ Citaonem Ptis acto Particitatae pro Solu,
tione Summae Quingentor Tyn Quemlibet Tyn Trigin,
ta octo grossis numerando pro Centum ovibus per Citt
ab acto modo Licitato acceptis debite ppiori acto ad
Comprobaonem Juratoriam Realittis Ejusdem Summae
adinvento decernit Quatenus acto in Eam Juramenti
Rotham put pro qualibet ove cum Citto per Quinque Tyn
Condictavit et nihil ex Summa Suprascripta Quingen

tor

gentor Tyn adhucusq Levavit Justeq Ei adpersolvend
debet Deo et Stante JESU Christi Passione ita Ips in
pmissis adjuvan Comprobet idq in sequen Judicior suor
Cadentia Conservando Trnum Ptibus memoratis utrisq
in pallegatis Judiciis suis sine quavis adeclaone
Comparende Paratum Peremptorium in Continenti
Mnlis Rni Gnalis Pdus Valentinus Michalak de
Czerszewo cuthus et Juratus palam Divit Quia Ipse
Citaonem Literatt Sigillatt p Judiciis psen servien
editam Cen pfatt Citt ad Bona Skoczkowo Zina
Secunda Ante Tm SS Simonis et Judae aplor
1780 Anno detulit Exportavit Posuit Reliquit
et depositione notificavit de quo psq Jdc mus fecit
Relaonem

Baritus Gnl Starorypinski per G Pin:
towski.

In Trno hodierno ex Decro Anteriori Judicij
Officij psen Fa 2da postridie Festi Scapu
laris Beatissimae Virginis Mariae id est
Die 17 Mensis Julij Anno Elapso 1780
inter Ptes inferius explanandas p lato
quo mediante Comprobao Juratoria Pti
Actoreae est injuncta Trnusq p Sequen
Querelar Cren Capitl Plocen Trnis ut
pote modernis Conservatis Ptibus utrisq
est perfixus et hoc in Causa et actione
Judiciaria infrascra inr Gm Ignatium
Pintowski Actl ab una et M Joannem
Starorypinski Notarium Cren Bobrovni
cen inhaerend maoni coram Actis Authis
Rm facti ac Literis missibilibus per ips
Citt ad se Actl directis ad Judm Officij
psen

prte ab altera Citt idq; p eo Quatenus
ips summas Primam Quadraginta
Aureor Hungaricall mutuo a se Actt
ad Compactum Verbale Contractam
alteram p Siliginis Hyemalis Septem
Coretis Mensurae Antiquae Plocen
ac tritici Duobus Corethis Ejusd
Mensurae p Quolibet Coretho per Vi
ginti Florenorum numerandae efficientem
Summam Centum Octuaginta Florenorum
Poll una cum Provisionibus ab Ejsd
Summis pvenien persolvat Citatur
igitur ad videndum et audiendum ips ad
Solutionem Summar precensitar Sen
tentia Judicij psen stringi Solutionem
Indilatam assignari litis expensas re
fundi ac id Quod Juris erit Statui
decidi et Sententiari alias Citatione ips
pmissa fusius in se obloquen In diem
hodiernam recte Caden et devenien prti
bus ips utrisq; et quidem p Ignatio Pin
Dwski Actt pltes tandem quoniam Ill.
Joannes Starorypinski Notarius Crenen
Bobrovincen psen in Trno Disparet et
se condemnare permittit Proinde pfata
Pars Actorea coram Judicio Officij psen
pltes comparens et Trnum eundem hodier
num per totum Judiciorum modernorum
tractum legitime attentans memorati

Terrae Dobrinen Citt citt

ad jus Juridicæ Per MQGP Valentinum
Michalak de Czerszewo Authum et Jurad
tribus et ultra juris formam vicibus
Quatuor clamatum et vocatum non ta
men comparen rne non attentationis
Jurti prti Actis per Decrum injuncti
super Summas et res varias Trno com
prehensas pstanq alias in toto seu p toto
lucro negotij sui Principalis admittente
Judicio Officij pseu Judtlis ac Officiose
condemnavit, condemnatq pseu ulterio
raq sibi per Judm locce ea in Causa
fieri et exequi postulavit et Judm
Officij pseu Juri Communi Postulaonq
Prtis actoreæ uti licite annuendo in
vim ejusdem Lucri Ltmo hac in Causa
obtenti Pœnam banionis super eodem Citto
decrevit pseuq decernit et ad publi
candam eandem banionis pœnam modo præ
misso obtentam supraserum Mlem Ju
dicialem addidit et deputavit qui Mlis
satisfaciendo deputaoni suæ a Judicio
Officij pseu habitæ memoratam banio
nis pœnam modo pmisso obtentam
ac ipsmet M Starorypinski Notari
um Crem Bobrownicen Terræ Dobrinen
Citto pseu in Trno disparen esse banitum
Juri Communi Contrarium et Re
bellem hic in Atrio Stubæ Judtlis
et

in alijs locis publicaõni solitis pscr
plurima Nobilitate ad Judicia moderna
forumq Publicum congregata alta sua
pconica et sonorosa voce proclamavit
publicavit et ad notitiam Omnium
ptunc pscr in dubiam deduxit de
quo pscr Jd Mlis ~~fecit relaõnem~~
~~loco Publicaõnis solito suum ad Judm rediens~~
Post quam Publicatam ut pmissum
est Banionis Pœnam Judm Officij pscr
p faciendq Juxta pscrum Juris Commu
nis executione Jm Burgr Crer Plocer
Quemvis qui prius requisitus fuerit
faciliusve per Prtem Actd conduci poterit
addidit et deputavit Qui Jm Burgr Crer
Plocer Quivis exequendo munus Officij
sui Parendoq additioni a Judicio Officij
pscr habitæ eandem Executionem ad Primam
Prtis Actoreæ requisitionem Deinq pscr
extribitionem facere et peragere debebit ac
tenebit sidq sub pœnis cor renittentes
Officiales Legibus Rmi Sancitis fecit re
lationem

Banitis Infideles Abraham Israelowie
et Lawek Moskowicz Judei Drobinenses
per G Karski

In Uno hodierno ex ad actis literali
Castrensi Capitis Plocensis tenoris sequens
Onuphrius in Siepre Bromirski Plo

censis

Ploczen Plonscen etc Capitt VV Infidelibus
Abraham Israelovicz et Lewek Moszko
wic Judeis Drobinen de Personis
Bonisque Vestris gnaliter omnibus
vigore regio
~~mandamus~~ et nostra qua hac in parte
fungimur Capitt Authe mandamus ut
in Sinis Querelarum Causarumq
Officij Judicijs ~~Oren~~ ~~Capitt~~ ~~Plo~~ tra secunda prius
et proximius ab hinc in Castro Ploczen
celebrandi pltere ac peremptorie compa
reatis ad Instantiam G Petri Kar
ski Actt Qui vos inhaerendo certo
scripto Manuali Citt seu potius
loco peragende Executionis ad paratas
Condemnationes Paratum totum et In
legrum Processum ad Citt ad videndum
et audiendum vos ad Solutionem Sum
mae cum poisione pveniens Mille Sep
tingentor Symphonum ad Serum Manua
le Contractu Sententia Judicij nostri
stringi Solutionem injungi in Sub
lationem Condemnationum poenas
extendi ad id quod Juris et Justitiae erit Senten
tiari Sitis Sino adveniens parituri

et responsur

et responsuri Dalin Cro Plocensi Fra Se
cunda post Festum S. Mihaelis Arhan
geli proxima anno Domini 1780mo
in Diem hodiernam recte cadente et De
veniente Partibus Ipsis Utrisq Et quidem
G Petro Karski Actt per G Josephum Losow
ski et perfidos ac Infidelibus Levek Mosko
wicz Abraham Izraelowicz Judeis Dro
binensibus Actt et Indicentibus per Gud
Petrum Rudowski Tandem Quoniam
comparens G Petrus Rudowski post
Introductum negotium ab Insera
Comparitione recedit et suos Prin
cipales condemnare permitt proinde
praefata Pars Actorea Coram Judicio
officij Praesenz comparens et Tinum
eundem hodiernum per totum Judi
ciorum modernor tractum Ultime alten
tam Memoratos Actt ad Jus Juridicae
per Mlem Rni Gnalem Providum
Valentinum Mihalak de Cierszewo
authum et Jurtum Tribus et ultra
Juris Formam vicibus Quatuor
clamatos Advocatos non tamen Com
parentes ratione non Solutionis

Summae

Summae Mille Septingentor Tynphonum
cum Provisione praevenienti In lucro
ultimandae Fortis finalis et indilate
faciende Executionis alias in toto seu
pro toto lucro negotij sui Principalis
admittente Judicio officij praesentis Judicia
liter ac officiose condemnavit Condem
natque praesentis Ulterioraque sibi per Judm
hocce ca in causa fieri et exequi pos
tulavit Judm officij praesentis juri comu
in postulationique Partis actoree uti licitae
annuendo Poenam Baonis in vim
ejusdem lucri Ultime hac in causa ob
tenti i super eisdem Citto decrevit praesentis
que decernit et ad Publicandam eandem
Baonis poenam modo praemisso ob
tentam Suprascrum Mlem Judicialem
addidit et Deputavit Qui Mli satisfa
ciendo Deputationique ad Judicio officij
praesentis habitae memoratam Baonis poe
nam modo praemisso obtentam ac Ipsi
met Infideles Citto praesentis in Tmo Disparentes
esse Banitos Juri comuni contrario s
et Rebelles hic in atrio Stubae Judici

alias

Judicialis ac in alijs Locis Publicationi
solitis praesente Plurima Nobilitate ad
Judicia Moderna forumq Publicum
congregata Alta sua et Praeconica Sonorosa voce
proclamavit Publicavit et ad adnoti
ciam Omnium pro tunc praesens Indubiam
deduxit de quo praesens idem Mlis eloco
Publicationis solito suum ad Judm rediens
fecit Relationem postquam publicatae
ut praemissum est Baonis poenam
Judm officij praesens pro facienda juxta
praesertim Juris communis ultimaria
forti finali ac indilata executione
facienda G Burgae Castrensem Plocensem
Quemvis Qui prius requisitus fuerit
facilius ve per partem Actoream con
duci poterit addidit et Deputavit
Qui G Burgae Castrensis Plocensis
Quivis exequendo munus officij sui
parendoq additioni ad Judicio officij
praesens habitae eandem Ultimariam fortem
finalem ac Judilatam executionem
ad primam partis actoreae requisitionem
Deciq praesens exhibitionem facere et per
agere debebit ac tenebitur Jdque sub
poenis Contra renitentes officiales legi
bus Rni sancitis In Continenti.

Mlis Rni Gnalis Providus Valen
tinus Michalak de Cierszewo Authus
et Justus palam rnovit Quia Ipsi
cito literalem sigillatt pro Judicijs
pseng servientem edit contra Praefatos
cito ad Ospidum Drobin Domosque cito
ibidem sittas juxta Datam Incitatione
positam annô Curenti detuli Expor
tavi Posuit reliquit et Depositione noti
ficavit de quo praesentem Jelem Mlis
fecit Relationem

Decretum Comprobationis inter Relictum et Successores olim
M Ubysz Subiudicis Trnis Plocensis et Infideles Jozef Jaku
bowicz et Pers Jozwowicz Judaeos Sieprscensis

In Trno hodierno ex adcetatione literali Crenis
Capitli Plocensis cujus tenor sequitur talis. Omni
phrius ~~Bro~~ in Siepre Bromirski Plocensis Plo
scensis et Capneses. Vobis Perfidis et infide
libus Jozew Jakubowicz Juik Salamonowicz
Perca Jozwowicz Judaeis Sinagogae Siepr
scensis De Personis Bonisq vestris gnaliter
omnibus vigore Regio et nostra qua hac
in Pte fungimur Capli Authe manda
mus ut In Trnis Querelar causarq offi
cij Judicijs prius et proximius abhinc
in Castro Plocensi celebrandis plterae
peremptorie Comparcatis ad Instantiam

Relictae et Successorum olim M. alberti Ubysz
Subjudicis Terris Plocensis Actis Qui vos in
haerendo scripto certo manuali aliisq
Documentis Causam praesens Suffraganeam
Citant, seu potius loco peragendae
Executionis adcitant idq advidendi
et audiendi vos ad Solutionem restantis
Summae Triginta Aureorum Hunga
ricalis et Quatuor decem florenorum Polonicorum
Grossorum Octo ex Summa majori Quin
quaginta Aureorum Hungaricalis
provenientis ab olim Mco alberto Ubysz
Subjudice Terri Plocensis ad Secundum ma
nuale contractae sententia Judi
cij Officij nostri stringi Solutionem Sum
mae una cum Provisione instanta
neam decerni Poenas in Sublatio
nem Condemnationis super vobis
obtentae demandari litis expensas
refundi acidquod Juris erit conse
vos Statuq Decidi et Sentiari. praesens
Litis itaq Termino adveniente pariter et Judicialiter respon
suri Datum in Cro Plocensi Feria 2da ~~po~~ an
te Festum omnium Sanctorum proxima
anno Dni 1780. Indiem hodiernam
recte cadens et devenientis Partibus ipsis
Utrisq Etquidem relicta et Successoribus olim

Mci alberti Ubysz Subjudicis Tris
Plocens Actt per Gsum Mathieum Krzy
whowski et infidelibus Jozef Jakubo
wicz Perae Jozwowicz Judeis Synago
gae Supscens Citt et Indicens pltes
Coram Judicio Pscens comparens et secum
Judlter controvertens Quar Partium con
troversijs in Judicium suum inductis
exauditis Judm officij Pscens Citnem
Ptis Actt Pti Citt pro Solutione Sum
mae Triginta aureor Hungaricatt ~~per~~
~~eosd Citt ab ott Mfico Alberto Ubysz~~
~~Subjudice Tri~~ Plocens ex Summa
majori Quinquaginta aureor Hun
garicalium per eosd Citt ab ott
M Alberto Ubysz Subjudice Tri Plocens
ad serum manuale contracta provenien
restans resolvendoq indictionem eorumd
supra serorum Judeorum Supscens sus
spensa decisione Causae Pscens decernit
Judm Quatenus iid Citt realitatem Rege
stri Summar paratt et mercimonior
in eodem Regestro specificatt ad ratio
nem superius specificatt Summae extradit
salvo moderamine comprobent
in sequenti Querelar Crens Capitt
Plocens F. Zela prius vel proximius

abhinc

abhinc in Castro Plocens celebranda
Cadentia in Proseucha Plocensi Rotha
ni Statuto Rni Descriptto post quam
comprobationem subsecutam vel non
Judm decernet id quod Juris erit con
servando Trnum partibus memoratis
Utrisq in Pallegatis Judicijs suis
sine quavis adutne comparendi pa
ratum peremptorium in Continens
M. R. G. P. Valentinus Michalak de Cier
szewo Authens et Jurat patam rit
Quia ipse ad Citnem literalem sigillo
pro Judicij Pnens servie edito cons
Pfatto ad Citto ad oppidum Supre Domesq
Citto in Ibidem sitto Juxta Datto Saporius
in adutne positto Anno Pnens detulit
exportavit posuit reliquit et De
positione notificavit de quo Pnens
id mis fecit Relationem.

Banitus G. ~~Gzyborowski~~ Zbysiński p. G. Gzyborowski.

In Trnd hodierno ex Decreto Anteriori Judicij Officij
Pnens Fra 2da post Ville Ott. Scapularis Beatis
~~[illegible]~~ Gloriosissime Virginis Mariae id est die
Xma mens Julij Ao Elapso 1760 Inter Prtes Infe
rius explanandae pfatto. Quo mediante Decreto Ju
ramentum super Incorruptionem Testium per.

Per Parter

Prtem Actu est Expletum. Testesq. fide Digni sunt
Inducti, ac ~~Jud~~ Inquisitio Educta, Repositioq.
Earum pro sequen. Querelar. Crem Capitu Plocen.
Trnis ut pote modernis cum Trni in ibidem
Contenti Stma Conservatione facta Prti Actu
Inferius Exaranda est Demandata et hoc in
Causa et Actione Judiciaria Infrascrta Inter
Gnd Joannem Gsciorowsky Actu ab una. et
Gnd Paulum Zbysierski Inhaerenc. Madni sue
Authe. facta ad Judm Psens prte ab altera
Citatu Jdq pro Eo. Quia Jpus Nulla habita
ad se Actu ratione laesit, Diffamavit, posposuit,
honorem Nobilitarem Detraxit Improbabi-
lia nunquam Deducenda cum Summa Igno-
minia Objecit, malleo Aduneo Aliquoties
Actu ni a non nullis Defenderetur Conatus
est Concutere, Comminadnes varias pro-
pallavit, Viam Liberam Actu Aliquoties
Obsepit, hospitium suj Actu in Oppido Ptdnsa
superinvasit; Violentias Plurimas Omnimoda
Inquisitione pbanda peregit Quare Citatur ad
videnda et audienda Jpus rne Pmissorum Ausuum
Poenis Juxta Demeritum facti puniri Inqui-
sitionem Educenda Declarari, aut quod
Juris Erit decidi et Sententiari. Alias
Deum Eccle Pmissa fusius in se Obloquen.
Indiem hodiernam recte Cadem et Devenien.
Prtibus Ipsis et quia Gso Joanne Gsciorowsky
Actu pltr. et Quoniam Gsus Paulus Zbyszynsky
Citatu Psen in Trnu Disparet, et se Condemna-
re permittit, inde Pfata Pars Actu Coram Ju-
dicio Officij Psen pltr Comparens. et Trnum
Eunc hodiernum per totum Judicium moder-
num tractum Stme attentans. memorato Actu
ad Jus Juridice per M: R: S: Produm Valenti-
num Michalak de Cierszewo Authum et Juratum

tribus

tribus et ultra Juris formam vicibus Quatuor
Clamatus et vocatus non tamen Comparem
me Attentatam violentiam, Contraventionisq
Decreti ad mittem Judicio Officij praesentis Judicis
ac Officii Condemnavit Condemnatus praesens Ulte-
rioraq sibi per Judicem hocce ea in Causa fieri
et Exequi postulavit, et Judicium Officij praesentis
Juri Communi Postulationisq Partis Actae
utilitate Annuentis Poenam Bannis Decrevit
praesensq Decernit, et ad publicandam Eandem Bannis
Poenam suprascriptum mentem Judicem addidit
et Deputavit Qui mihi satisfacientem Depu-
tationi suae a Judicio Officij praesentis habitae
memoratam Bannis Poenam modo praemisso
Obtentam ac Ipsemet Gnus Lbyszynski Citatus
praesens in Termino Disparem esse Banitum, Juri
Communi Contrarium et Rebellem, hic
in Atrio Stubae Judicis, ac in Alijs Locis Pu-
blicandis solitis praesens plurima Nobilitate
ad Judicia moderna Forumq Publicum Con-
gregata. Alta sua praeconica et Sonorosa voce
proclamavit publicavit, et ad Notitiam
Omnium pro tunc praesentem in dubiam Deduxit
De quo praesens Jus mihi et loco publicationis suae
ad Judicem rediens fecit Relationem. Post quam
publicatus, ut praemissum Est Bannis Poenam
Judicium Officij praesentis pro facienda Juxta praescriptum
Juris Communis Executione Gnus Burgrae Cra-
Plocen quemvis Qui prius Requisitus fuerit
facilius vel per Partem Actae Conduci potest
addidit et Deputavit, Qui Gnosus Burgrae
Cra Plocen quivis Exequendae munus Officij
sui parendoq additioni a Judicio Officij
praesentis habitae. Eandem Executionem ad Pri-
mam Partis Actae Requisitionem, Decreti
Ex.

Praesentem Exhibitionem facere et peragere Debebit ac tenebitur Gri sub Poenis contra Remittentes Officiales Legibus Poenitentiarii

Dilatio Inquisitionis Inter GG Strusienskie Sachocki Karwowski et Kowalewskie

In causis et actionibus Judiciarijs Infrascriptis prima Quidem Inter GG Joannem Strusinski et Mariannam Brudzinska in vicem longes tum Paulum Sachocki ac Joannem Karwowski Actt ab una et GG Joannem Parantem Mathiam Antonium et Joahimum tum Caeciliam Virginem innuptam et Filios et Filiam Kowalewskie et Quidem ~~Consors actrix~~ assistentia indiens cum eadem de lege requisita in haerendo manifestationibus suis coram Actis Authis Rni factis seu faciendis ad Judm officij Praesentis parte ab altera Actt idque pro eo Quia ipse in una villa secum actoribus commanendo Damna Plurima tam instrumentis quam Gratis Inventarijs suis ultra proporcionem suae Fortunae ~~[illegible]~~ conservatis peragere violentias et oppressiones per multas in Personis suorum actorum perpetrare Jsd Joannem Strusinski actricem G Caeciliam Kowalewska virginem Juxptam

Inuptam per Campos suos praevenit Canibus con
citare per eandem concitationem Canum vestes
disrumpere Ipsi G Kowalewski Parens et Filij
aliquoties viam Publicam actoribus et pre
cipue G Strusinski obsidere concutere irrealia
obijcere Damna eidem inferre Pisum Qua
tuo Pulcor estivalium sibi actoribus defa
bulare, Ipse vero G Mathias Kowalewski
certo tempore existens in Opido Drobin
nulla ex ratione infestare aggravare flagro
converberare ad Tremeam sese proripere
convulnerare ledere postponere Improba
bilia cum detractione honoris obijcere ali
quoties vias Publicas obsidere obsidendo
similiter infestare, Ipsique omnes cum
Actore aliquoties tam in hortofonio quam
in Campis Actores existentes superinvadere
infestare diffamare, concutere converberare
volatilia Domestica per concussionem
eos exhalare inventarijs cum custode vagantibus
Damna Notabilia peragere presumunt
Quare cum advidendum et audiendum Ips
respectu Emissor omnium poenis crume
nalibus et Personalibus affici Inqui
sitionem improbationem praemissor
assignari Damna illata recompensanda

Declarari

alteraquoq Inter SS Joannem Parentem
Antonium Mathiam Joahimum Filios
Kowalewskie Dominos atq Cæciliam
Kowalewska Filiam et Sororem tum Jo
sephum Kownacki Famulum et Quidem
assistentia Indingen cum eadem de lege
requisita Actt ab una, et Nobiles Paulum
Sazchocki Joannem et Paulum Karwowskie
atque Joannem Strusinski et Contes Sprod
necnon Joannem seu alterius nomi
nis Lukowski inhærendo protestationibq
Maonibus coram Actis Authis Rni
factis et interpositis ad Judm officij Pzen
parte ab altera Actt pro eo quia Ipsi in una
villa secum actoribus commanendo in simul
omnes Damna plurima in Frumentis et
Pratis tam Die qm nocte inventarijs
~~[illegible]~~ suis Deliberate impulsis In
tulerunt et adusq qd annis Inferunt
opponentes circa præmissa Damna Actt
coram varijs Personis varijs in locis
læserunt Diffamarunt opprimere et con
cutere attentarunt insuper N. Kowa
lewski Famulum Actt, à Parentibus

suis

Domum revertens viam publicam Ipse
q. Strusinski obsedit obsessa eidem via nulla
vel minima habita ratione infestavit
agravavit concussit victum eidem rece
pit partemq. ejusdem victus in escam
sui partem canibus convertit ac post
certo tempore se Actorem N. Kownacki
circa Boves in campis praeventum
similiter nulla ex ratione oppressit
concussit et tam in ante quam eo tem
poris interstitio malevole laesit Diffa
mavit, in superformata quadam in
justa praetensione ad se actorem
q. Mathiam Kowalewski in primis in
Opido Drobin ac post in villa rost
kowo ubi suus actor commanet actorem
nulliter una cum q. Lukowski infesta
vit aggravavi in Duellum lege publi
ca Detitum in primis in Opido Dro
bin utriq. provocarunt ac post eremit
tente actor Duclare enormiter inermem
velle vulnerare, ferro magno, ac post ad
venendo ad Bona Rostkowo itidem in
duellum provocavit similiter ipse

q. Strusinski

Strusinski renuerz Actt similiter accepte
Bombarda longiori in Supraseris Bo
nis ex eadem Bombarda ad se actt
ejaculavit et vix impetu globulorum
Actoris ~~[illegible]~~ non sustulit omnes vero
suos Actores iniquè læserunt Diffama
runt Honorem denigrarunt Gsus vero
Paulus Sachocki et Quadam invidia
meliagrides in numero septem nullis
ex Damnis interfecit ad extremum
Ipse G Strusinski in Opida Raciąsz
sub tempus Comitiorum in anno Pserz
celebratorum in Foro Publico se actt
præventum nulla ex ratione infesta
vit aggravavit erepta e vaginis Fra
mea in duellum lege Publica veti
tum provocavit, læsit Diffamavit
vitulum per Quenquam mutilatt
sibi actt G Mathiæ Kowalewski
indebite reliquit, interfectionem
eiusdem vituli qd nunquam pro
babitz indebite imputavit ~~per~~
olim vero G Florianus Karwow
ski ipsorum actt Comitum

Parens

Parens obrutus potibus Domum suor
actor superinvasit superinvadendo
violentias plurimas peregit meliagrides
octo interfecit ubique locor Cæsit Disho
noravit omnes vero Actt plurimas
violentias et opressiones fusius in inte
rogatorijs exprimendas peregerunt
Quare attq idque advidendum et au
diendum Ips respectu pmissor ausuum
pœnis vicio adequatis afficit maiorem
Probationem Obiector inquisitionum
educendam censeri ac id quod Juris erit
decidi et sententiari alia Actt eisdem
præmissa fusius in se obloquenz in
Diem hodiernam recte cadens
et Deveniens Partibus ipsi et Quidq
q Joanne Strusinski et Marianna
Brudzienska in vicen congibus
Paulo Sachocki ac Joanne Kar
wowski Actt per Eund q Joannem
Karwowski suo et alior Actt et Actt
nne pltter q q Joanne Parente An
tonio et Mathia atque Joachimo
Filijs Kowalewskie Actt et Actt

per eundem Gsum Mathiam Kowalewski
suo et suprascriptor et addrum no
mine plter G Cecilia Kowalewska Vir
g ine innupta Actrice per Eund N
Joseph Kownacki Famulo itidem
Actore per eundem, tum GG Paulo
Karwowski et Rosalia Karwowska
in viam longibus Salomea G Pau
li Sachocki Marianna G Joannis
Karwowskie Contibus Karwowskie
ctt per eundem G. Joannem Kar
wowski G Marianna de Bru
dzinskie eiusdem G Strusinskie Conte
ctt per eundem G Joanne Lukowski
Actt per G Valentinum Strzeszewski
Coram judicio Gsen comparens et
secum judster controverten Quar
partium controversijs in judm suum
exauditis judm citationes Partium
utrarq sibi ab invicem respectu
attentatar violentiar ad se ad ctt
decedendo affectantibus partibus

combinatis

Combinatis actoratibus et reatibus eisdem
super contenta protestationum et
citt. dedit et concessit prout presens dat
et concedit Dilationem inquisitionis
in sequentibus Quaerelar. Castrensis Capitis Plocensis
Plocensium Fra Secunda prius vel
proximius ab hinc in Castro Plocensi
Celebrandis Judicijs suis educendam
ad invenit conservando Trnum
partibus memoratis utrisque in
praeallegatis Judicijs suis sine
quavis ad citt. comparendi pa
ratum peremptorium In continens
M. R. G. P. Valentinus Michalak de
Cierszewo Authus et Jurtus palam
recognovit Quia Ipse citt. ~~fiscalis~~ Sigikalt
pro Termini Plenis servicijs edidit
contra praefatt. citt. et Quidem contra
99 Kowalewskie ad Bona rostkowo
feria Secunda post Festum Sancti
Lucae Evangelistae contra vero 9
Lukowski ad Bona Dluzniewo
Magna cum denique 99 Sachocki
Karwowski Strusinski itidem ad

Bona

Rostkowo Tra secunda post Flum
SS Simonis et Judae Apostolorum utraq
q anno praesenti detulit exportavit
posivit reliquit et Depositione
notificavit de quo praesenti idem
fecit Misrelationem

Bannitus G. Nadratowski per G. Na
dratowski

In Trno hodierno ex Decro Anteriori Judicij Officij
Praesen sub Actu Feriae Secundae postridie Festi
Scapularis Beatissimae Virginis Mariae id
est Die 12 Mensis Julij Anno praesen inter partes
inferius explanandae lato quo mediante Decrae
Communicatio Documentorum parti utriq Mente
Legis et sequenti Judiciorum Crem Capitli Plo
cenae Cadentia ut pote moderna cum Trmi
in ibidem Contenti legitima Conservatione
facta est Concessa et hoc in Causa et
Actione Judiciaria infrascrita inter G. Lauren
tium Nadratowski Actum ab una et G. Bar
tholomaeum Nadratowski inhaerendo
scro certo manuali per ipsum Citum sibi
Actum Die Sexta Julij in Anno 1761 Super
Summam Septingentorum Quadraginta Tynn
Dato ad Judm Officij praesen parte ab Altera
Citum ad videndum et audiendum ipsum ad Solutionem

Quin

Quingentor Quindecem Tynę ex Summa
Majori Septingentor Quadraginta Tynę
scro suprascro sibi Actt per ipsum Cttm solvi
assecurato restare Sententia Judicij Offi
cij praesentis stringi solutionem praemissae summae
una cum provisione ab eadem Summa Quin
gentor Quindecem Tynę provenientę in jun
gi Litis expensas refundi caeteraq quae
Jus et aequitas poposcerit conc ipsum Cttm
statui decidi et Sententiari alias Decreto
eadem praemissa fusius in se obloquente In diem
hodiernam recte cadente et Deveniente partibus
ipsum et quidem ~~et~~ Gso Laurentio Nadra
towski Actt pttes et quoniam G Bartho
lomaeus Nadratowski Cttm praesentem in Trno
disparet et se condemnare permittit
proinde praefata Pars Actt coram Judicio
Officij praesentis pttes comparens et Trnum
eundem hodiernum per totum Judiciorum
modernorum tractum Utrinque attentans me
morato Cttm ad Jus juridice per Mlem
R. G. P. Valentinum Michalak de Czer
szewo Authum et Jurato tribus et ultra
Juris formam vicibus Quatuor Clamato
et vocato non tamen comparente nec non
solutionis summae Quingentor Quindecem
Tynę ex Summa Majori Septingentor

Quadraginta

Typis scrō Certo manuali Actū per Actū sol
vi assecuratū restanc contraventionisq De
creto injunctæ Communicationis Docu
mentorū admittente Judicio Officij pseng
Judtlis ac Offse condemnavit Condemnatq
pseng ulterioraq sibi per Judm hocce ea in
Causa fieri et exequi postulavit, et Judm
Officij pseng Juri Communi postulaōnq
pītis actū utilicite annuendo pœnam
baniōnis tunc hac in Causa obtentam
decrevit pseng decernit et ad publicandū
eandē banionis pœnas suprascrum Mlem
Judtlem addidit et deputavit qui Mlis
satisfaciendo deputaōni suæ a Judicio
Officij pseng habitæ memoratam banio
nis pœnam modo pmisso obtentam
ac ipsmet Actū pseng in Trno disparenc
esse banitum Juri Communi Contrari
um et Rebellem hic in Atrio Nubæ
Judlis ac in alijs locis publicaōni soli
tis pseng plurima Nobilitate ad Judicia
moderna forumq Publicum Congregata
alta sua pconica et sonorosa voce pro
clamavit publicavit et ad notitiam Omni
um ptunc pseng indubiam deduxit de quo
pseng Jdē Mlis eloco Publicationis suum
ad Judm rediens fecit Relaōnem pd
qm Publicatam ut pmissum est Banio
nis

pœnam Judm Officij pœnæ p facienda
juxta pœnarum Juris Communis Execu
tione q Burgæ Crenæ Plocen Quemvis
qui prius requisitus fuerit facilius ve
per prtem Actr conduci poterit addidit
et deputavit qui q Burgæ Crenæ Plocen
Quivis exequendo munus Officij sui
parendæq additioni a Judicio Officij pœnæ
habitæ eandem executionem ad primam prtis
Actoreæ requisitionem Decriq pœnæ extri
bitionem facere et peragere debebit ac
tenebitur idq sub pœnis eorum remittens Offi
ciales legibus Rmi Sancitis

---

Dilatio Inquisitioni Jnd M Niszczycki et q
Wyszomirski ac Perillrem Rmum Wolicki
et alios

---

In Causis et Actionibus Judiciarijs infra ius binis
prima quidem inter M Josephum Niszczycki Capi
taneum Białeg Dnum tum q Martinum
Wyszomirski Economum atq honestum
Mathiam Cichosz Advocatum ac alios
Subditos de Bonis Maszuvo Actr ab
una et Prillrem Rndmum Constantinum
Wolicki Canonicum Lateranen Conventus
Plocen Virginum Monialium Ordinis Sancti
Norberti Præpositum Dnum tum Nlem Bar
tholomeum Werpechowski Br Brwilnu Ad
ministratorem nec non L Martinum ac
alios

alios de Bonis Brevilno Subditos de nnibus
ac Cognominibus ad pres ignotos futuro
Tractu Causae specificanda et quidem Subditos
ab utrinque Assia indigen cum Eadem de Lege
requisita inhaerendo Maioribus coram Actis
authis Rni interpositis Obductioni
ac officioso Arresto ad Judm Officij pres
pte ab altera citt Eo quia ipsi et
quidem Subditi non modo Pascua in Bonis
Maszuvo Biatta depabulaverunt verum
etiam Damna plurima in Frumentis et
Pratis Inventarijs suis quot Annis
inferunt ipse vero Nlis Werpechowski
Economus Inventaria Subditis de
Bonis Maszuvo nullis de Damnis
abagit, Eadem Fame macerat, ad pro so
lutionem Quotar Pecuniae adagit, et
Eandem Quotas impertinenter Emungit,
insuper recenter Honestum Cilesz Advoca
tum cum Exforesta non occlusa Sues
Actt exiverant, Eandemque Sues domum
pellen in Via Ppe Vistulam in Fun
do Bre Maszuvo cum L. Martino as
secutum et Eventum infestavit, pro
Crinibus arripuit, penes Equum ad

villam

Villam Brwilno traxit, adductum in Car
ceres intrusit, in Eisq Carceribus p unum
Diem et Noctem detinuit, Eductum et
humi estratum, graviter converberavit,
Concussiones Eiq inflixit, Morbum
Gravem et Diuturnum Eiq causa
vit, ipse vero Prillris Rndmus Wo
licki in rigore Eusq suum Admi
nistratorem non tenet, Quare Citant
ad videndq et audiendq ipsum ad Sta
tuendum Subditor Excessivor com
pelli, sup quibus statuti poenas
irrogari, Compensationem Damnor
iniungi, ac seorsivas Poenas sup ips Prillri
Rndmo Wolicki ex re in rigore non ten
tionis, iam vero sup ipso Admini
stratore ex re pactar supraserar Vio
lentiar, ‖ Taxam Concussionum solvendq
deami Litis Expensas refundi ac id
quod Juris erit statui et sententiari,
Altera quoq intus Prillrem Rndmum
Constantinum Wolicki Praeposi
tum Conventus Plocen Virginum
Monialium Ordinis S. ~~[illegible]~~ Norberti
tum G. Bartholomaeum Werpechowski

‖ irrogari

Br

Pro Brwilna Administratorem „Actt abuna" et M. Jo
sephum Niszczycki Capitt Białłęz Dnum
tum Nlem Martinum Wyszomir
ski Administratorem nec non Honestum
Mathiam Cichosz Advocatum Masze
viez ac alios Subditos de Bonis
Białła et Maszewo ad Ipsens de
Nnibus et Cognominibus ignotos post
qm innotuerint specificandi et quidem
Subditos in Assia Dni inhaerendo
Proaedni sive authe factae ad Judm
Officij Ipsez pte ab altera Citt idq
Eo quia ipsi et quidem ipse L. Cichosz
Advocatus ac alij Subditi de Bonis
Białła et Maszewo Damna plurima
in Frumentis et Pratis ac Oleribus
Inventarijs ~~Va~~ suis Varij Generis
Singulis Annis Consulto inferre
Ipsumunt, et Eadem Inventaria
ex Damnis abacta Ipmo Ausu
quin potius Violenti Modo esse
restare ausi sunt, insup Actt Gsum
Warpechowski malevole laeserunt,

Verbis

Verbis Aeroribus affecerunt, Aliasq
Violentias Inquisitione Sbandas
pegerunt, quare Citant ad videndum,
et audiendum, et quia ipsum Meum
Niszczycki ad Statuitionem su-
praseror Subditor, Sententia
Judicij Officij Sprzez Stringi, me
Incontinentiae poenas sup ipso
decerni tum quoq sup statutis
Subditis seorsivas poenas irrogari
bonificationem Damnor inuingi
ac id quod Juris erit decerni et sen
tentiari Sprzez alias Citationibus Lisq
Sprzez fusius in se obloquen in
diem hodiernam recte Cadem et de
veniem, Ptibus ipsis utrisq et quia
Meo Josepho Niszczycki Capitt
Biallen Dno tum G. Martino
Wyszomirski Economo atq honest
Cichosz Advocato Maszeviensi
Actt et Citt p G. Martinum Wy
szomirski suo et supraseror actt nne
pltrr

pltes Prillri Rndmo Constantino Wolicki
Conventus Plocz Virginum Monialium
Praepositae tum G. Bartholomaeo Wor
pechowski Br. Brwilna Admini-
stratore Actt et Citt p Eundem G.
Worpechowski suo et praefati Prillris
Rndmi Praepositi Dni nne pltes Coram
Judicio praesentem comparentem et secum
iudlter Controvertentem quar Ptium Con
troversijs in Judm suum inductis Exaudi
tis Judm Citaones Ptium Utrarq suum
ad Judm sibi abinvicem Edit decidendum
ad Affectationem Ptium memoratar
Combinatis Actoratibus et reatibus
Eisdem Partibus dedit et Concessit Qut
praesentem dat et concedit Dilationem In-
quisitionis sup Contenta Proationum
et Citaonum praedictar Ptium in sequentem
Judicijs Crez Capitt Plocz F. 2. prius
vel praesius abhinc iuxta suam Caden
tiam celebrandam Educendam conservandam
Trnum Ptibus memoratt utrisq in
praeallegatt Judicijs suis sine quavis
Adiutaone comparendi paratt prem
ptorium

ptorium In Continenti M.R.P. Valenti
nus Michalak de Cieszewo Authus
et Juratt palam Ruit qua ipse Citt
literatt sigillatt p Judicijs p sen ser
vien Edittt cum p fatt Citt et quidem
cum Prillrem Rndmum Constantinum
Wolicki Conventus Plocen Virgi
num Monialium Ordinis S. Nor
berti Praepositum Dnum et Nlem
Werpechowski Administratorem
ac Subditos ad Bona Brwilno contra
vero M. Niszczycki Capitt Biallen
Dnum et Nlem Wyszomirski Ad
ministratorem ac Subditos Masze
vien et Biallen ad Bona Bialla
utrasq F. 2. pt Fm SS. Simonis et Judae
Aplor Anno p sen detulit Exportavit
posuit reliquit et de positu ac notifi
cavit de quo p sen Jd Mlis fecit
Relatunem

Banitis Gnosi Jonczewscy per Gn Pszyński

In Trno hodierno ex dilatione Anteriori Judicij
Officij p sen sub Acta Ferie secunde postridie
Festi Scapularis Beatissimae Virginis Mariae
id est die Decima septima Mensis Julij Ao p sen
p majoris

inter Ptes inferius explanandas ad Trnos
sequentes ut pote modernos in Trni in ibidem con
tenti legitima Conservatione facta data
et Concessa et hoc in Trno hodierno ex Adci
tatione literali Castrensi Capitli plocensis tenoris
sequenti Onuphrius in Sieprc Bromierski
Plocensis Plocensis etc Capitli Vobis GG Stani
slao Valetino Lucae et Matheo tum apoloniae
Gsi Antonij Lisicki Luciae G Andreae Rogien
ski Contibus Jonczeskim de personis Bo
nisq Vestris Gnaliter Omnibus vigore Re
gii et nostra qua hac in pte fungimur Capitli
Authoritate mandamus ut in Trnis Querelar
Causar officij Judicijs Fa 2da prius v proxi
mius ab hinc in Cro Plocensi celebrandis pretr
ac peremptorie Comparatis ad instanti
am G Pauli Pszynski Actti qui vos et quidem
Maritatus Citt in assistentia Maritor suor
inhaerendo Maationi suae ac alijs Documen
tis Causam praesens juvantibus Citat seu po
tius loco peragendae executionis ad paratam
Condemnationem paratum Decretum Com
municationis Documentor paratusq gravis
Trnos et Juris Gradus adcitat idq ad videns
et Audiens Vos ad solutionem summae
Sexcentor Tynphonensis sui Actti propriae in ex
dotationem Gsar Lisicka et Rogienska suar
privignar conversae una cum provisione
ab eadem provenienti mediante sententia
Judicij officij praesens stringi solutionem

instantaneam

Instantaneam in jungi Penas in subla-
tionem processus irrogari ac id quod Juris erit
decidi et sententiari sitis parituri et respon-
suri Datum in Crō Plocens Feria 2da pt
Fm Visitationis Gloriosissimae Virginis
Mariae proxima Ao Dni Millesimo Se-
ptingentesimo Octuagesimo Alias dila-
tione Eadem praemissa fusius in se obloquens
in Diem hodiernam recte Cadente et de-
veniente partibus Ipsis et quidem Gso Paulo
Peszynski Actt prltr GG Stanislao Vale-
tino Luca et Matheo tum Apolonia
Gsi Antonij Lisicki Lucia G Andreae Ro-
gienski Contibus Jonczewskie Citt p Gsum
Lucam Jonczewski suo et supra scriptorum
nomine prltr Coram Judicio Psens Com-
parens et secum Judicialiter Controverten-
tibus quarum partium controversijs in Judicium
suum in ductis exauditis Judicium decidendo
Trnum p Decretum Ante acti Judicij sui
Conservatum Insistendo dilationi majoris
in Ante Acta Judiciorum suorum Cadentia par-
ticipate Concessae ejus dilationi satisfacere
in instanti mandavit mandatque Psens et
quoniam praefata pars Citt memorate
dilationi majoris non satisfacit idcirco
succubuisse eandem ptem Citt Judicium
Psens adinvenit decernendo quatenus in
vim succubitionis poenam simplicem Quatuor
Decem Marcarum Polt Jiq Citt supra scripto
Actori et Judicio suo per medium in instanti

sub poena

sub pœna Banitionis ex Regestro Pœna
lium tam pro Pte Partis quam pte Judicij
publicanda solvat satisfaciant quoq Ptes
Decreto injunctæ Communicationis Do-
cumentorum inter præfatos Ptes in Judicijs
officij suj Fa 2da pt Fm Circumtosionis
Christi Domini Aô curento lato idq in
instanti et quoniam Actt Documenta
p summaria p se Conscripta suo in Judi
cio Comportavit et super realem Compor
tationem horum Documentorum Juramentum
explere nititur proinde satisfecisse eundem Actt
præfato Decro adinvenit jamquoq Citt
nulla Documenta circa se haber allegant
et eo intuitu super suam Illationem Juramen
tum præstare conantur proinde admisibi
libus partibus tam Actt super realem Com
portationem præfatorum Documentorum qm
Citata super inexistentiam Quorumvis ad Cau
sam pseu spectan Documentorum apud se
adinventis addit eisdem Partibus mtis Judlis
ad pnuntiandum Juramenti Rotham et Quo
niam Citati supra scripti Juramentum
Ips ad Explendum injunctum præstare renitent
proinde pfata Pars actorea Coram Judicio offi
cij pseu Pltis Comparens et Tmum Eundem per
Totum Judiciorum Modernorum Tractum Ltme at
tentans memoratos Citt ad Jus Juridice per
Mtem Rni Glem Pdum valentinum michalak
de Czerszewo authum et Juratum tribus et ultra

Jurij

Juris Formam Vicibus Quatuor Clamatos voca-
tos non tamen Comparen. Rationi non Satisfa-
ctionis Decris ac non Solutionis Summae Trno
Comprehensae in Lucro ulterioris Fortis faciend.
Executionis alias in Toto Sui p Toto Lucrum
negotij sui Principalis admittere Judo officij pse
Judtus ac Osse Condnavit Condnatq pse ulterioraq
sibi per Jdm hocce Ea in Causa fieri et Eae
qui expostulavit et Jdm officij pseq Juri Com-
muni Postulationij Ptis actt uti Lecte annuend.
Poenam Bationis Ltmi hac in Causa Obtentam in
vim Ejusd. Lucri Decrevit pseq Decernit et ad
publicand. Eand. Bationis Poenam supra scrum mlr
Judtem addidit et deputavit Qui mlis satis-
faciendo Deputationi Suae a Judicio officij pseq
habitae memoratam Bationis Poenam modo
pmisso Obtentam ac ipsosmet Citt pseq in Trno
Disparen. esse Banitos Juri Communi Contra-
rios et Rebelles hic in atrio Stabae Judtis ac in
aliis Locis Publicationis habitt pseq plurima
nobilitate ac Judicia moderna Forum ad publi-
cum Congregata alta sua pconica et Senorosa
voce pclamavit Publicavit et ad notitiam omnium
p tunc pseq ad notitiam deduxit de quo pseq Jdm mlis
et loco Publicationis suum ad Jdm rediens fecit
Relationem post qm Publicatam ut pmissum est
Bationis Poenam Jdm offi pseq pfaciend. Justa
pserum Juris Communis Executione Gm. Burg
C Ptq quemvis qui prius requisitus fuerit faci-
liusve per Pten actt conduci poterit addidit et
deputavit Qui, q Burg C P Quivis exequend. munus
officij sui Parendoq additioni a Judicio offi pseq

prej habitæ Cauſæ Cognitionem ad primam Diei aſſignationem Decreti prej exhibitionem finiere et peragere debebit ac tenebit idj sub Pœnis Contemptus Officii Lege Lancitis

---

Decretum subsequens Resolutionis fris P.P. machevynsky ethe walewski.

---

In Trno habiemo exhibitum anterior Judicij officij Dei Trno Ldo partis ei Pti scapulanis Decretum originis manu ideñ Dñi 17. Mensis Julij ad [illegible] 1780mo fris S. Ludovicum machevynsky ad abbatiam Cnoe Laurentium kowaleusky ejusdem Pti ad altera protad quorum Decreto Communicato Documentorum Pti utrinj in sequuta Curiæ Capitulo Plorq Trno ut Pte mandatum cum Trno in Judicio contenti Ulmodi Conservatione facta est Injuncta et hoc in Causa et actione Judiciaria Infrascripti fris S. Ludovicum machevynsky ad abbatiam Cnoe S. Laurentium kowaleusky Intuitu Documentis Coram Judice ad Judicij officij Dei Pti ab altera latis ibidem producendis Intimatum Summarie Quorum Tenor et Summa sequitur videlicet Nos Joannes Dei et Apostolicæ Sedis Gratia Episcopus Cracovien ad Instantiam Reverendi Patris Domini Matthiæ Zakowsky ad Martini Sabinen S. Mariannæ Ordinis Eremitarum Sancti Augustini Professi Cracovien Provincialis Anno 1702do in Conventu ad Cracoviam S. Mariæ Magdalenæ Ordinis Eremitarum Sancti Augustini Professi Cracovien Provincialis Anno 1717. ad Conventum prædictum Sanctæ Mariannæ Ordinis Eremitarum Sancti Augustini Professi Cracovien Filiam ad S. Adami Sulkowsky Relubtenten Indulgentiam sibi ad altare Cnoe Plorq Trno Obtentam Feriæ Sexta Ante Dominicam Lætare Anno 1756to ad Instantiam ejusdem Reverendi Patris Provincialis ne abesse prævenientes Servat Quare citat idem ad audiendum et audiendum Ipsum ad Solutionem Expensarum Summarie Lententia Judicij officij Dei Trno ultimo Solutionem in Junij ad Diem Jovis ent Decimi et Sententiam aliasq Dandum et Proferendum Prosequutionis et Obligationem Mandatum Hebdomadæ Nam recte Laudon et Adventum Pti cum Ipso

ultimo

utriusq; et Quidem G. Ludovico Machczyński actor Pltor
et G. Laurentio Kowalewski cito et Judicem pltor
Coram Judicio Pro Comparendo et Secum Judicatum
Controversiam Quam Pltium Controversijs in Judicio
suum inductum Examinatum Judicio officij Pro
Insistendo Decreto Antecessoris Judicij sui Con
cessae Dilationis Communicationis Documen
tor Statuit Quatenus Pltes utriusq; Do
cumenta sua per Summaria Conserva
et Subsera in Judicio suo Confrontata
sibi abinvicem Communicent idq; in Instanti
et Quoniam Eccl Pltes Documenta per Sum
maria Conserva manibusq; eor Subsera per
Judicium suum Confrontata sibi abinvicem
Communicaverunt Cum hilq; in praejudicium
Pars Pti Citavit idq; in Instanti et addit
mlis Judlis ad pronuntiandum Juris Rotham
praestiterunt Pltes utriusq; Jus Justum Quo
attento Judicium Causam Pro in sequen
Judicium Crem Capitis Plocen Trnis Hal Ca
prius vel proximius ab hinc in Cro Plocen
Celebrandum Finaliter decidendum determina
ut determinat q; Pro Conservandum Trnum
Pltibus memoratum utriusq; in praallegatum
Judicijs suis sine quavis adiectione Com
parendi parata Peremptorium Primo e Comparendo
in eam Juris Rotham put eadem Documenta per Summaria Con
scripta realiter sibi Communicarunt

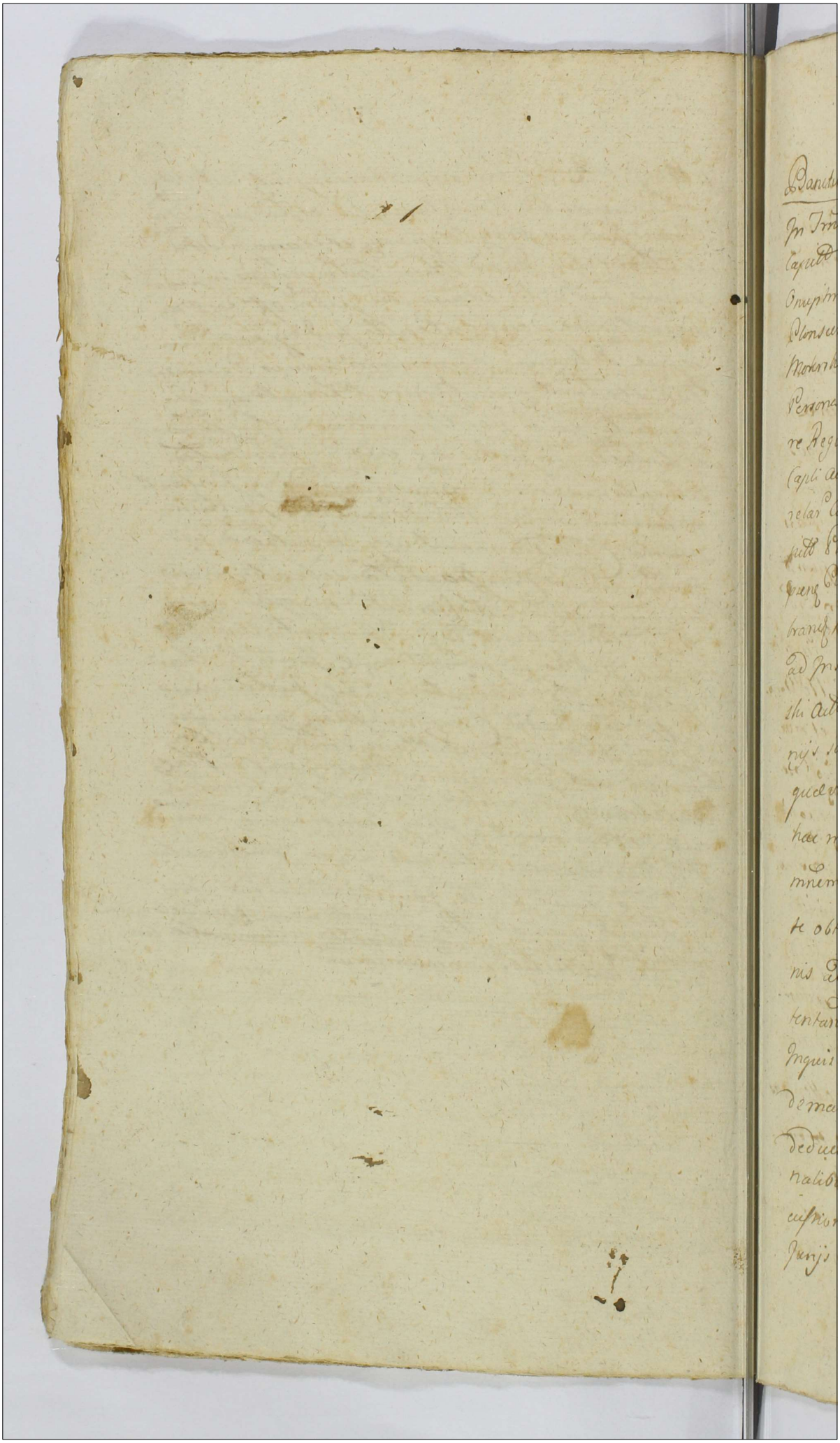

Banitus P. Mokrski per P. Miecznikowski

In Trno hodierno ex adiectne literalle Crenę
Capitt Plocenę cujus tenor sequitur talis
Onuphrius in Supra Bromirski Plocenę
Plonscenę etc. Capnicus. Tibi Meo Theodoro
Mokrski Venatori Terrae Zahrocimenę de
Persona Bonisq' tuis ynalter ombus vigo
re Regio et nostra qua hac in Pte fungimur
Capli authe mandamus ut in Trnis Quae
relar Causarumq' Officij Judicijs Crenę Ca
pitt Plocenę F 2da adata et positione
Crenę Citnis proxime in Cro Plocenę ule
brandę pltter et peremptorie Compareas
ad Instantiam Gsi Josephi Miecznikow
ski Actt Qui te inhaerendo Quaerimo
nijs suis citat sec potius ad parata
quaevis Decrta paratt Inquisitiones
hac in Causa eductas paratq' Conde
mnem in anteactis Judicijs super
te obtentam loco peragendae Executio
nis adictat ad videndę et audiendę at
tentandumq' ante omnia repositionem
Inquisitionum hac in Causa eductar
demandari et quidquid ex eisdę tibi
deductum patuerit te Poenis Crume
nalibus et Pr.libus pro oppressione con
cussionibus violentijs Damnis et in
Jurijs sibi Actt nullo exdemerito illatis

exempla

exemplariter puniri Actt ad comprobationem
concussionum Inquisitionibus deductar ad
mitti Solutionem Taxae Eorundem demandari
nihilominus Poenas seorsivas tam
pro contraventione Decretorum quam in
sublationem Condemnationis hac in
Causa ex pte Actt superte obtentae ir
rogari litis expensas indebitae Causa
tas refundendae Sententiari Causamq
integram pro Justo et equo dissjudicari
ideo citaris et adiectaris. Sis Tmo paritt
et Judlter responsurus Datt in Cro
Plocensi F. 2da post Festum SS Simonis
et Judae Aplorum proxa Ao Dni 1780mo.
In Diem hodiernam recte cadens et deve
niente Partibus ipsis Et quidem Gso Jose
pho Miecznikowski Actt pltor Et quoni
am M Theodorus Mokrski „Venator Zakrocimensis Citt„ Pseng in Tmo
Disparet et se condemnare permittit
Proinde Pfata pars Actt coram Judi
cio Officij Pseng comparens et Trnum
eundem hodiernum per totum Judicio
rum modernorum tractum ltime attentans
memoratt Citatt ad Jur Juridice ~~tribus~~
per Mtem Rni Glem Prdum Valentinum
Michalski de Cierszewo Authum et Juratt
tribus et ultra Juris formam vicibus Qua

tuor

tuor Clamatt et vocatt non tamen
comparens ne attentatur violentiar
Contraventionisq Decris in lucro ulte
ris faciendae executionis alias in to
to seu pro toto lucro negotij sui Princi
palis admittente Judicio Officij praesens
Judlter ac Offic condemnavit conde
mnatq praesens ulterioraq sibi per Judcm
hocce ea in Causa fieri et exequi po
stulavit et Judm Officij praesens Juri
communi postulationiq Ptis Actoreae
uti licite annuendo Poenam Bannis
in vim ejusd lucri ltime hac in Cau
sa obtenti Decrevit praesens decernit
et ad publicandae eandem Baonis
Poenam Suprascrum M. Judlem ad
didit et deputavit Qui Mlis satis
faciendo deputationi suae a Ju
dicio Officij praesens habitae memoratt
Baonis Poenam modo praemisso
obtentam ac ipsummet Citt praesens
in Trno Disparens esse Banitt Juri com
muni contrarium et rebellem hic in
atrio stubae Judlis ac in alijs locis
Publicationi solitis praesens plura
ma Nlibate ad Judicia moderna

fonem

forumq publicum congregata alta
sua Pronica et sonorosa voce procla
mavit publicavit et ad notitiam
omnium protunc Pren in dubi
am deduxit de quo Pren id Mhs
cloco publicationis suam ad Ju
dicium rediens fecit relationem
Post quam publicatt ut Pmis
sum est Banis Pœnam Judm
Officij Pren pro faciendo Juxta
Pscrum Juris Communis exe
cutionem S B C P Quemvis qui pri
us requisitus fuerit facilius ve
per Ptem actt conduci poterit
addidit et deputavit Qui S. B Pren
Plocen Quivis exequendo munus
Officij sui parendo q' additioni
a Judicio Officij Pren habitæ eandem
Executionem ad primam Ptis actt
requisitionem Deinq' Pren extri
bitionem facere et peragere de
bebit ac tenebitur id q' sub Pœnis
conq renitenq Officiales Legibus Rn
sanitis in Conq MRPP. Valentinus
Michalak de Gerszewo Authus et Jurat

Juratus palam vvit Quia ipse adcita
tionem literalem sigillatam pro Judi
cijs praesentis servientis edictis cum praefatis
Citt ad B. Kossobudi Die in data Citationis
praesentis expressa anno praesentis exportavit
posuit reliquit et notificavit de quo
praesentis Eius Relatio.

Banitus Famatus Sawicki per Zochowsky

In trno hodierno ex adcione Literali Crenis
Capitli Plocensis cujus Tenor sequitur talis
Onuphrius in Siepre Bromirski Plocen
Plonscensis etc Capitli Tibi Famato Jaco
bo Sawicki de Prna Bonisq tuis gnaliter
obus vigore Regio et Nra Quia hac in
Pte fungimur Capitli authe man
damus ut in Trnis Querelarum Causarum
Officij Judicijs Tra Qda prius vel pro
ximius abhinc in Cro Plocensi celebrandae
pltr Ltme ac peremptorie Compareas
ad Instantiam Gri Laurentij Zochowsky
acto Qui te Inhaerendo documentis
Causam praesentis Juvare Citat seu potius
ad parato Anteriores Trnos et Juris
Gradus parato Decrum Injuncto Eva
sionis paratoq Condemnaonem loco
peragendae executionis adcitat Idque
ad videndum et audiendum te ad Solvonem
Quotarum binarum unius Quadraginta Flo
renorum Polo Sero Manuali Solvi decla
rata alterius unius Aurei hungaricato

perte

Sawicki

per te Famatum, a Gso Josepho Gawarecki
Burg Crcn Visogrodien mutuo acceptae
et per Eundem Gm Josephum Gawarecky
Sibi actum Cessae Sententia Judicij Offi
cij praesentem Stringi Solutionem Commissarum
Quotarum Indilatum assignari Litis Expen
sas Eo nomine Causatum refundendae decla
rari in Sublationem vero Condemnatio
nis contraventionisque praeinserto Decreto
poenas Irrogari ac Id quod Juris et Justi
tiae erit, cum te Statui Decidi et Sententi
ari Sis Itaque termino adveniens pariturus
et Judicatur responsurus Datum in Cro
Plocen Fra Ida post Fm Sanctorum Simo
nis et Judae Aplorum proxima Ao Dni 1780mo
In Diem hodiernam recte Cadens et deve
niens partibus Ipsis et Quidem Gso Lauren
tio Zochowsky actum praeter et Quoniam
Famatus Jacobus Sawicki Citatus
praesens in Termino Disparet seque Condemna
re permittit proinde praefatum Pars actum
coram Judicio Officij praesentem praeter Com
parens et Terminum Eundem hodiernum
per totum Judiciorum modernorum tra
ctum Utmo attentans memoratum Citatum
ad Jus Juridice per MRGP Valenti
num Michalak de Cierszewo Authum
et Juratum tribus et ultra Juris formam
vicibus Quatuor Clamatum et vocatum
non tamen Comparens in Lucro ulteri
oris fortis faciendae Executionis et hoc nomine
non solutionis Summae Satisfactionisque

Decreto

Decro Injunctæ Evasionis ac Contra
ventionis Ejus alias Intitulo seu pro
tolo Lucro negotij sui Principalis ad
mittere Judicio Officij Pæn Judlis
ac Offse Condemnavit Condemnatq
Pæn ulterioraq sibi per Judm hocce
ea in Causa fieri et exequi postula
vit et Judm officij Pæn Jun Com
mum postulaonis ptis Cito utili
cite annuendæ pœnam Bnis Utme
hac in Causa obtento in vim ejusdem
Lucri Decrevit Pæn q Decernit et
ad publicandæ eandem Bnis Pœnam
suprascriptæ Mlem Judlem Addidit
et deputavit Qui Mlis Satisfaci
endæ Deputaonis suæ a Judicio Officij
Pæn habito memorato Bnis Pœnam
modo Promisso obtento ac Jnsmet
Cito Pæn In Tmo Dis parere
esse Banito Jun Commum Contra
rium et rebellem hic in Atrio Stubæ
Judlis ac in alijs Locis publicaoni
Solito Pæn plurima Nobltæ ad Judi
cia modernaforq publicum Congregato
alta sua Pconica et Sonorosa voce pcla
mavit publicavit et ad notitiam omni
um ptune Pæn indubiam deduxit
de Quo Pæn Jo Mlis eloco publicatio
nis suum ad Judm rediens fecit Relaonem

post

Post qm Publicatt ut Pmissum est
Bnis Pœnam Judm officij Pœne
p faciend Juxta Pscrum Juris Com
munis Executione Gm B C Plocen
Quemvis qui prius requisitt fuerit
faciliusve per Ptem Actt Conduci pote
rit addidit et deputavit Qui G B C Plo
cen Quivis Exequend munus officij sui
parendoq Additioni a Judicio officij
Pœn habitt Eand Executionem ad pri
mam Ptis Actt requisitionem Decrq
Pœn exhibitionem facere et pagere
Debebit ac tenebitur Idque sub Pœ
nis Con reniten officiales Legibus
Rm Sancitt In Continenti MR Ep
Valentinus Michalak De Cierszewo
Auth et Jurat palam mit Quia Ips
Actt Literat sigillat p Judicijs
Pœn Senien editt Con Pfatt Adcitt
Ad Ba Prædpetæ juxta Datam in
Adcione positt Ad Pœn Detulit Ex
portavit posuit reliquit et de positio
ne Notificavit de quo Ejusd Mlis Re
latio

Decrum Evasionis Inter GG Zochowski Krasze
wskie Dobrsky et alios

In Causa et Actione Judiciaria in trascriptt Jnr
Gm Ursulam de Zmijewskie ott Gsi Andreæ
Zochowsky Relictt Contem Viduam

ott vero

otto vero G. Francisci Zmijewsky sterilibus
fatis Decessi Sororem Germanam post
fataq. ejus sterilia Successricem Natu
ralem actto ab una et GG Casimirum
et vincentium Krassewskie tum Jo
sephum Dobrsky atq. Antonium Zo
chowsky Inhaerendo maioni suae Authe
facto ad Judm officij Praesen. pte ab alte
ra Citto Jdq. pro eo Quatenus Ipso et Quia
Gci Krassewsky Summam trecentorum
Quadraginta Florenorum Polonicorum per Ipsum
ad Scripta manualia ab otto Gm Franci
sco Zmijewsky suae actto Fratre Germano
Concredito tum alteram Summam
Octo aureorum Hungaricatorum per otto Gm
Andream Krassewsky Fratrem Ipsius
steriliter Decessum Itiae ad Scrum
manuale Concredito Ipso vero Gcus
Dobrsky Summam Centum Triginta
octo Florenorum Polo ad Compactum verbale
Ipse denique G. Antonius Zochowsky
undecem Florenorum Polo Itiae ad Compa
ctum Verbale ab otto toties Dicto
Gro Francisco Zmijewsky Contracto
brevi tempore Solvi ejus assecurato
Praesen. coram Judicio Solvant Quare
Citantur ad videndum et audiendum Ipsum
ad Solutionem Earum Summarum
Superius expressarum Sententia Judicij

Praesen

psen Stringi Solutionem Injungi ac Id qd
Juris erit Decidi et Sententiari Alias Cione
Eadem Pmissa furiosum se obloquens in Diem
hodiernam recte Cadens et Devenienz Ptibus
Ipso utrisq et Quidem Gsa Ursula Zmijewska
olim G Andreae Zochowski Relicta Conte vi
dua actu p G Laurentium Zochowski et
Gris Casimiro et Vincentio Krasewskie
tum Josepho Dobrski utq Antonio Zo
chowski Citi et Judicen per Eosq GG
Zochowski et Dobrski suo et Suprascripto
Citi et Judicen nne pntr Sufficien
Compartione adinventa Ptibus in Causa
psen Experimentum mandavit mandatq psen
in Experimento Ltmo Trno adinvento
Ptibus in Causa psen prosequi Jussit
Jubetq psen in prosecutione Compe
tenz Actoratus et Actione adinventa
in Causa psen Ptibus procedere Injun
xit Injungitq psen in procedendo ulte
rioribus iarum ptium Controversijs in
Judm suum Inductis exaudito Licet
Quidem actu Trno suo p Solutione Sum
mam Trno Comprehensam per Citatu
ab olim Gro Francisco Zmijewski actri
cis Fratre Germano steriliter de hac
Luce Decesso tam ad Scra manualia
qm ad Compactum verbale Mutuo
Contracto in actricem pro Sterilem su
prascripti G Francisci Zmijewski Fratris
germani decessum Jure Naturae devoluto

Citi

Citt Suum ad Judm Convenit cum vero
Pars Citt Pallegatt Summas in Pte
pacificasse in pte ad persolvend
debuisse Infert Idcirco propiores
Eorum Gnos Krasewskie Dobrsky Zocho
wsky supervivent Citatt ad evasionem
Juratoriam in Eam Jurti Rotham
put Pfatt Summas in toto pacifi
carunt Nihilq ad persolvend Ejusdem Litrici
tenentur per Eorum Citt in Sequen
Judicijs Subsequend Judm Pens
admovenit Post qm subsecutt Evasi
onem vel non Judm decernet Id
qd Juris erit Conservand Unum Ptibus
memoratt utrisq in Pallegatt Judicijs
suis sine quavis Adiuvone Comparend
paratum Pemptorium In Continenti
MKGP Valentinus Michalski de
Cierszewo Kuthy et Juratt palam
mit Quia Jns Adcionem Literatt
Sigillt p Judicijs Pcen servien
Citt Con Pfatt Citt ad Ba Zocho
wo Ecclesiastica Fra 2da ante Jm
SS. Simonis et Judae Aplor Ao
Pcen Detulit exportavit posuit
Reliquit et depositione notifica
vit de Quo Pcen Jd Mlis fecit
Relationem

Dilatio Inquisitionis Jnr GG Rudowski
B C P et Cieszewsky

In Trno hodierno ex adcione Literali Cren
Capitli Plocen cujus tenor sequitur talis
onuphrius in Sepric Bromirsky Plocen
Plonscen etc Capitli Tibi Geo Petro
Cieszewsky de Persona Bonisq tuis
vigore Regio et Nra Qua hac in
Pte fungimur Capitli Authe in an
damus ut in Trnis Querelarum
Causarumq officij Judicijs prius et pro
ximius abhinc in Cro Plocen Celebrandis
pltr ac peremptorie Compareas ad
Instantiam G Petri Rudowski
actis Qui te Inhaerendo Mandatis
Coram actis Authis Rmi facta
Citat seu potius ad parata Conde
mnationes loco peragendae executio
nis Adcitat Jdq ad videndum et audi
endum attentandumq Terminorum pacti
circa actum officium in Bonis Rz
charcie Expedita Sibi actis violentiarum
Laesionisq actis Poenis tam Crume
nalibus qm personalibus per Senten
tiam Judicij Officij Nri puniri In
Sublationem Processus seorsivis
Poenis mulctari ac Jdquod Juris
erit Decidi et Sententiari Quem
Sis pariturus et responsurus Dat
in Cro Plocen Nra Edapt Tm SS. Simo
nis et Judae aplorum Ao Dni 1780

Indiem

In diem hodiernam recte Cadem et de
venien ptibus ipsis utrisq et Quidem
G Petro Rudowsky B.C.P. Actor pltr
et Geo Petro Cieszewski Cito Gm
Chrisostomum Zielinsky coram
Judicio Praesen Comparen et secum
Judtr Controverten quam Ptium
Controversijs in Judm suum Inductis
Exaudito Judm Cionem Actor Cito ad
se ratione attentatae violentiarum
edito Decidend ad affectationem
Actor Pti utriq Dedit et Concessit
put Praesen dat et Concedit Dilationem
Inquisitionis ad Contenta Proonis
et Cionis Actor In sequen Judi
cijs Crem Capitl Plocen Fra Qda
prius vel proximius ab hinc in Cro
Plocen celebrand Educend Conser
vand Ornum Ptibus memorato
utrisq in Pallegat Judicijs ca
ps sine Quavis Adiacere Comparend
parat Peremptorium In Continenti
MRGP Valentinus Michalak
De Cierszewo Authr et Jurat pa
lam reit Quia Jns Cito Lito Sigito
p Judicijs Praesen Servien edito Con
Pfato Cito ad Ba Rycharcae juxta
Datam in Cione posito Cio Praesen detulit
exportavit posuit reliquit et de positione Notifica
vit de quo Ejus Relatio

Dilaõ Inquisitionis mr G. Osieckie
ac mm Rolitnickie et alios

In Causis et actionibus Judiciarijs
in praesens Bonis prima quidem Jnr
Gm Gabrielem Osiecky Actor ab una
et mm. Stanislaum Rolitni
cki Tribunum Siepnen Franci
scum seu alterius Nnis Wenda
ac Felicianum Karski Vice Pala
tinidem Dobrinen Inhaerente
Proconi ac obductioni coram
actis Authoris Rni facto ad Judm
officij Pden pte ab altera Cito
Jdq pro eo Quia Ipso in Fto
S. Mathaej Apli ac Pren
pre Pterito acto Circa Gasam
ovillatoris in Bonis Rempi
no Sitt Causa sui Negotij Exi
stens et ut ab oppressione
G. Lisowsky per Ipso pacto de
sistant humillime Ipso expetens
junctis viribus Ipsi omnes
Infestarunt aggravarunt ba
culis Concusserunt Pugnis
Contuderunt Concussiones in
obductione specificato Sibi
acto Inflixerunt vestes disla
cerarunt Frameam et Flagrum

ac Lecti

ac Lutisternium Equireum tunc tem
poris sibi actu Interceperunt pmis
saq omnia ad multas actu Re
quisitiones Extradere neglexerunt
Insuper actu tunc temporis male
vole laeserunt Deffamarunt
honorem verbis Cavillatorijs
detraxerunt ac alias pmultas
violentias pegerunt Quare Citantur
ad videndum et audiendum Ipsos pmis
sis violentijs Injurijsq sibi actu
illatis poenis ad mentem Legis
puniri Inquisitionem Ea in Cau
sa Assignandae Censeri Litis
Expensas Eonne p Ipsos Causatas
Refundendae declarari ac Id
qd Juris ~~erit~~ et Justitiae erit
con. Ipsos Statui decidi et Sen
tentiari altera Quoq in
mcos Stanislaum Rokitnicki
Tribunus Siepcen Felicianum
Karsly vice Palatinicae Dobrinen
Franciscum Wenda atque
Lsos Mathiam Terrifabr
Michaelem Mlen et honestum
Gasparum Prymus Cavillato
rem et Quid Subdito in assa

De Jure

de Jure incumbens actu ab una et Gg
Gabrielem Osiecki et Joannem Li
sowsky Inhaerenc Proom Suae
authe facto ad Judm Officij
pseu jete ab altera Cito Jdq
p Ed Quia Jps certo tempore non
pridem pterito suprascripto Lsis
Mathiam Ferrifabrum Contra
ctualem et Michaelem Mlem
de Bonis Remnino Subditum
ac honestum ovillatorem in taber
na Br Rzhawczyno pventos
nulla ad Jps habito rne In
festarunt aggravarunt Fla
gris Concusserunt Pugnis Conta
derunt Concussiones Quae Li
cet non sunt obducto Inquisi
tione tamen probabuntur In
flixerunt ac pt non Contentanc
se primitiva in psonis supra
dicto Lsor Ferrifabri Mlis et
ovillatoris nimia Concussione
pacto die Eadem Ba Remnino Do
mumq suprafati honesti Ovil
latoris superinequitarunt su
perinequitarunt in domo pdicto
Eundem honestum ovillatorem
similiter oppresserunt Concusse
runt suprascros vero MM Ro
litnicki Karski et Wenda ad
Excitato

excitati p Ipsos Cit Clamores adve
nien et pmissas violentias in con
grue pacti Ipsos dissuaden in primis
malevole Laeserunt Diffama
runt honorem prostituerunt
Comminationes varias in Salu
tem Acti ppallarunt ac
pt Ipsos Gosielki Erepti Eva
gines framea M Wenda In
ermem convulnerare Eadem fra
mea in ptunc emanibus Ipso
M Karsly Eandem frameam
Eripuisset onuino attentavit
aliasq pmultas violentias
Ipsi utriq Cit pegerunt Citan
tur Ipsi ad videndum et audiendum
Ipsos p Pmissis violentijs In
juriis poenis Condignis puniri
Inquisitionem Educendam Censeri
rpta circumscriptionis poenis
affici Litis Expensas refundi
ac Id qd Juris erit Decidi Ali
as Cionibus Ipsi pmissu facinus
in se obloquen in diem Dodi
ernam recte Eadem et Deveni
en ptibus Ipso utrisq et Quid

Ipso

Ipsi utrisq et Quidq Geo Gabriele
Osiecki actu et Citu pntr M
Stanislao Kobitnicky Citu et
actu p Gm Hyacinthum Pred
petsky MM Feliciano Kursky
et Francisco Wenda Citu et actu
atq Liss Mathia ferrifabro
Michaele Mbi et Honesto
Gasparo prymas ovillatore
de Bonis Rempino actu per
Gm Hyacinthum Pred petsky
G Joanne Lisowsky Citu per Gm
Laurentium Bromirski coram
Judicio officij pzen Comparen
et secum Judtr Controverten
Quar ptium Controversijs in
Judm suum Inductis Exaudito
Judm Ciones Ptium utrarq
Respectu attentato violentiar
et aliar Circumstantiar su
um ad Judm sibi abinviam
edito Decidendq ad affectatio
nem utrarq Ptium ad Conten
ta Trnor et Proonum Ptium
utrarq Pti utriq dedit et Con
cessit put pzen dat et Conce
dit Dilaonem Inquisitionis
in Sequen Querelar Crar Capitu

Placen

Plocen. Fra 2da priusvel proximi
us ab hinc in Cro Plocen. Celebrand.
Cadentia p utramq ptem edu
cend. Conservand. Jnnum Ptibus
memorat. utrisq in pallegat.
Judicijs sup sine quaois adcione
Com parend. parat. peremptorium
Jn Conti MRGP. Valen
tinus Michalak de Cierszewo
auth. et Jurat. palam vit. Quia
Jns Cit. Lit. Sigill. p Judi
cijs Officij pseq. Servien. edit.
con. Pfat. Cit. ~~ad~~ et quid con.
M ~~[illegible]~~ Rokitnicky ~~[illegible]~~
~~Karsky~~ ad Ba Koszky con. vero
M Felicianum Karsky et M
Wenda ad Ba Rempino Fra
2da pt Fm SS Simonis et Judae
aplor. con. autem G Osiecki
ad Ba Zotszyno con. denique
G Lisowsky ad Ba Lisowo
Fra 2da ante Ftum omnium
Sanctor. utrasq ao pen. deta
bit ex portavit posuit reliquit
et de positione notificavit de
quo pen. Jd Mlis fecit Relaonem

Dilatio Inquisitionis in Gsos Mysthowskie et Gm Nowowieski

In Trno hodierno ex Decro antonini Judicij Officij Pren Tra 2da postrilie Fti Scapularis Bnae Virginis Mariae idest Die decima Septima Mensis Julij Ao Pren 1780 no Jnr Gsos Michaelem et Stanislaum Mysthowskie Actos ab una et Gm Antonium Nowowieski Citos pte ab altera Pla Quo mediante Decro Dilao Inquisitionis Pti Actos pro Sequen Querelar Crm Capitis Plocen Trnis ut pote modernis cum Trni mihi Contenti Ltma Conservatione facta data et Concessa et hoc in Causa et Actione Judiciaria Infrascripto mr GG Michaelem et Stanislaum Mysthowskie Actos ab una et Gm Antonium Nowowieski Inhaerendo Mao in sua Authe facta ad Judm Officij Pren pte ab altera Citos Jdq ad videndum et audiendum Jnrs ad Conscriptionem Regni Rex mblium Inventarios pt Fata ob Gsa Mariannae Mysthowska Jnrs Contis suor Actos Sororis Germanae Derelicta in sede voluta Jure naturae se Actos Respicien Praeci Pstandi Justa Sententia Judicij Officij Pren Stringi Quo Conscripto et Comprobato Extraditionem Inpingi ac Jd quod Juris Erit Decidiet Sententiam alias Decro Eodem Pmissa Facinus in se obloquen in diem hodiernam recto Caden et devenien Ptibus Jnrs utrisq et Quidem Gsis Michaele et Stanislao Mysthowskie Actos pnte et Gro Antonio Nowowieski Citos et Judicen pnte Coram Judicio Officij Pren comparen et Secum Judtr Controverten Quae Ptium Con

troversijs

troversijs in Judicium suum inductis exaudito
Judicium Decidendi Terminum ~~ptis~~ per Decretum
Antecedenti Judicij sui Conservato Ejusdem
Decreto Injunctae partis Comparitionis
Citatae et Actae in Causa decernendi Conscri
ptionis Regestri rerum mobilium fatis
obiti G. Mariannae Mysthowska Citatae
Contis Actae Sororis Generalis Sterilitter
de hac luce decessae derelictae Actae
jure naturali Concernentis Earundem Exora
ditionis inter Partes Comparentes in ante
Actae Judiciorum suorum Cadentia Latae Satis
facere in Instanti mandavit man
datque praesentem et Quoniam utraque partes
praeter suo coram Judicio sesistunt Idcir
co Satisfecisse Easdem partes praeallegato
Decreto Judicium praesens adinvenit Licet
quidem pars Citata Regestrum rerum mobilium
ac Inventariorum fatis obiti G. Marian
nae Mysthowska Citatae Contis Actae So
roris Generalis Sterilitter de hac Luce de
cessae derelictae per se Conscriptae
suo in Judicio producit cum vero Pars
Actae praefatae Regestrum non sufficien
ter per Citatae Consortium suo in Judicio
infert et in Demonstrationem reali
tatis Conscriptionis sufficientioris
Regestri Dilationem Inquisitionis
concedendi a Judicio praesenti exposcit Idcir
co ad affectationem partis Actae dedit
et Concessit Sicut praesentem dat et Concedit
Dilationem Inquisitionis ad Conten
ta Termini et Mationis Partis Actae in sequenti
Querelarum Crescentiae Capitulo Plocensi Feria 2da prius
vel proximius ab hinc justa suam Cadentiam
in Loco Plocensi celebrandi Judicijs Eiusdem Con
servandi Terminum partibus memorata utrisque in
praeallegato Judicij eius sine quavis adductione Com
parendi paratum peremptorium

Decrum ad acionis Inter QQ Kakowski et Zyli
czynski

In Causa et actione Judicia Infrascripta Inter
Q. Franciscum Kakowski cum ab una et Q.
Thomam Zyliczynski Inhaerentem maiorem suae authoritatis
facta ad Idem officium praesentem parte ab Ulterali
idq ad videndum et audiendum Ipsum ad Solutionem
Summae Quinq aureorum Hungaricorum deffugi
tandum cum Litigine Gedanum in necessi
tatem Ipsa ad servandum maiale Casu quod
per se cum deperditum In Anno 1768vo con
credit Pretique Solvi declarat ad multas
cum requisitiones non persolvit sententiae
Idq officium praesentem stringi possessionem pro
visionis ab Eadem Summa provenientem decerni
Litis Expensa refundi ac idque Juris erit
determinari atras Cionem Eadem praemissa fusi
us in se obloquentem in diem hodierna re
dicto Audientem et devenientem partibus Ipsorum utriusque
Et quidem Q. Francisco Kakowski cum Q.
Josephum Lempicki et Q. Thoma Zyliczyn
ski cum partibus Coram Ido officio praesentem ~~ite~~

cum

p̄sens Comparens et secum Judicem Contro
versens Quas p̄tum Controversijs in Jdm
sub tam inductis Exauditis Jdm offi p̄sens
decidens Actionem parti Actr parti Cit
p solutione Quoti Quinq aureos Hun
garicales p Cit ab Actr Destugitanae Je
danum mutuo Contractu suum ad Jdm
edito Signide Cit Eandem Quotam p G Cajus
vis mm Stepczynski Ejus G Kakowski Actr
brevi Tempore relegasse infert proinde ne
cessarium esse adcionem Eiusdem G Stepczynski
p partem Cit p sequens Querelas Crenz Capit
Plocz Trnis Tra Zda prius et p̄xus abhinc
in Crd Plocz celebrandae propter metiorem Judicij
sui informationem ad invenit conservandae
Trnum p̄tibus memorati utriusq in p̄allegati
Jdis suis sine gravi adcione Comparendi parati pe
remptorium In Continenti MKJP Valen
tinus Michalak de Cierszewo Actus et
Juratus polum Kvit Quia Jpo Actionem Lit
legit p Trnus p̄sens serviens edit Conc p̄sat
Cit ad Bona Mystkowo Sartenij Jwidzki

Tra.

Fm 2da pt Fm SS Simonis et Judae Apo
stolor anno pxone delatit exportavit
posuit retigvit et deposione notifica
vit de quo pxone Jdem mihi fecit Relationem

Ditão Inquisitionis Inter GG Starze,
wskie et Korzybskie

In Causa et actione Judiciaria Infrascrita inter Gcum
Valentinum Starczewski actum ab una et GG
Joannem et Ignatium Korzybskie Leonar,
dum Chyczewski Inhaerendo Proani ac vul,
nerum obductioni Coram actis authi Sni facto
ad Jdm officij pxem Parte ab altera Citt
Idq pro eo Quia Ipse Contrarium Legum
Publicar pcedendo ausi sunt temereq
pxempsi runt in Comitiolis in Raciąz
pxime anno pxem Celebratis Hospicium
sui actt superinvadere superinvadendi nul,
la ex Raone Ledere Diffamare opprimere
in Duellum Lege Publica vetitum pvoca,
re Invocando per Ipsum G Joannem
Korzybski Framea Evibrata in ermem
Convulnerare vulnerare taliter Inflige,
re Ipse autem G Ignatius Defendentis
sibi actt Frameam a Tergo Eripere et
in ermem Convulnerare Causa extitere
non Contentando se pmissis oppressioni

bus

bus jam in Terra prostratum per nimias Con,
vulneraones et aufugientem seu evitantem
Periculum vitae Insecutum Ipse Gnosus
Joannes Frameis Latus et Pectus Trans
figere et evita suffere omnino Conari
Dein per amicos et Terra et manibus
Ipsorum per Persuasiones acceptum
et ad Hirurgum adductum per Hospi,
tia Quaerendo etiam apud Hirurgum
in oppido Raciaz Existen omnino fata
accellerare nonnullas Personas ad inve,
stigandum Suis factorum ubi nam Existeret
Stimulare aliasq Inconvenientias Susius
in Interrogatoriis Exprimendas per,
agere Quare Citant idq ad videndum et au,
diendum Ipsos Respectu pmissor ausuum
Poenis Juxta meritum facti et Delicti
mulctari Raone vero violatae securitatis
Publicae Comitiolor Legibus Rni val,
latae Seorsivis poenis affici et in majorem
pbaonem objector uti in Causa viola,
tae Securitatis Publicae Comitiolorum
Inquisitionem Instantaneam educen,
dam determinari ac Id quod Juris erit
negotiumq Causae pscn poposcerit Cen
Ipsos Statui Decidi et Sententiari alias
Citaone Eadem pmissa Susius in se obto,
quente in Diem hodiernam recte Caden
et devenien Plibus Ipso utrisq et quidem

Pro valentino Starczewski actt Prltes G
Joanne Korzybski Citt Prltes G Ignatio
Korzybski Similiter Citt et Indicen Prltes
G Leonardo Hyczewski Citt Prltes Coram
Judicio officij pscz Comparendi et Secu
Judltes Controversiae Quar Ptium Con-
troversiis in Jdm Suum Inductis Exau-
ditis Jdm officij pscz decidendi Citonis
Ptis actt Pti Citt ad se Raone attenta-
tae violentiae editam, ~~Citao~~ ad Effecta-
onem Partis actt Parti utriq tam in
actoratu Quam Reatu dedit et Conces-
sit put pscz dat et Concedit Dilaonem
Inquisionis ad Contenta Protestaonis
et Citaonis Ptis actt in sequen Jdis
Cren Plocen Ta 2da prius vel p simius
ab hinc in Cro Plocen Celebrandi educen-
de Conservando Trnum Plibus memo-
ratis utrisq in pallegatis Judiciis suis
sine quavis adcitaono Comparendi Pa-
ratum Peremptorium In Continen M R
G P. valentinus Michalak de Czerszewo
authus et Juratus palam Rvit Quia
Ips Citaonem Literatt Sigillatt p Judi-
cis pscz servien editt Cen ptatos Citt
et quidem Cen G Joannem Korzybski ad
Bona Witkowo Cen vero G Ignatium
Korzybski ad Bona Brzescie Cen deni-
que Leonardum Chyczeski ad Bona Chy-
czew

cteur Fa 2da post Fm S Hedvigis viduae
Electae DEI anno pxq 9ctulit Experta,
vit Posuit Reliquit et depositionem no
tificavit de quo pxq Ejus Relatio.

Baniti GG. Kozierscy Zgorzelscy et Kowalescy per G. Czachorowski.

In Trno hodierno ex adcitatione literali Crae Capitt Plocen Tenoris sequen Onuphrius in Supra Bro mirski Plocen Plonscen &c Capitaneus. Vobis GG. Catharinae G. Petri Kozierowski, Hedvigi G. Mathaei Zgorzelski, Magdalenae G. Adami Kowalewski Contibus Kolczyńskim ac ejsdem met Maritis De Personisq vestris generaliter Omnibus vigore Regio et nostra qua hac in Parte fungimur Capitt authoritate mandamus ut in Trnis Querelar Causarq officij Judicijs fra Secunda prius v proximius ab hinc in Cro Plocen celebrand pller ac peremptorie compareatis, ad Instantiam G. Michaelis Czachorowski Actt qui vos et quid maritatas in Assa Maritor suor in haerendo maoni suae authe factae ac alijs Documentis causam pren suffragantibus citat seu potius ad paratum Decretum Condnis in fundo Br Kolczynko et Czachorowo inter se Actorum ab una et G. Valentinum Kolczyński sensibus directis destitutum si in vivis extat vestri fratrem ac alios platum ad citat idq adviden et audiend vos ad solucionem Summar unius Ducentor Quindecem Tyn ex Summa majori Quadringentor Triginta Tyn pulular, alterius Quinquagintaty p ob G. Josephum Kolczyński Parentem à se altore in obligationem contractt supra Mentionato Decro Condm adjudicatt p sententiam Judicij officij pren stringi rehabitionem Sortis in Possesionem vestri injungi litis expensas refundi ac id qd Juris erit decidi et Sententiari Sitis parituri et responsuri Datum

in Cro Plocen

fra Secunda ante Festum S. Margarethae Virginis
et Martyris proximô Annô Dnm 1780mô In diem
hodiernam recte, cadente et devenien ptibus ips et quid
G. Michaele Czachorowski Actt pttor GG. Catha
rina G. Petri Kozierowski Hedvigi G. Mathei Zgo
rzelski Magdalena G. Adami Kowalewski conti
bus Kołczyńskie ac eor Maritis Cittos et indi
cen p G. Mathiam Starzewski Judm officij
psen decrevit psen q decernit quatenus pars
Citta sufficientius inscribat comparitionem et quo
niam ~~comp~~ sufficientius comparitionem Comparens
non inscribit quinimo eosd subs Principales condemnare pmittit
proinde pfata pars Actorea coram Judicio officij
psen pttor comparens et Trnum eud hodiernum
p totum Judicior modernor tractum legitime
attentans memoratos Cittos ad Jus Juridicae p
M. R. G. P. Valentinum Michalak de Pierszewo Auth
et Juratum tribus et ultra Juris formam vicibus
Quatuor clamatos et vocatos non tamen compa
ren ratione non Solutionis Summar admittente
Judicio officij psen Judtter ac officiose conde
mnavit condemnat q psen ulteriora q sibi p Judm
hocce ea in Causa fieri et exequi postulavit et
Judm officij psen Jure communi postulationiq
partis Actoreae utilitate annuendo pdnam
bnnis super eisd Citto decernit psen decrevit
et ad publicand eand bnnis pdnam supra
scrum Mlam Judtem addit et deputavit
qui Mlis satisfaciendo deputationi suae a Ju
dicio officij psen habitae Memoratam bnnis
pdnam modo pmisso obtentam ac eosd mot GG.

Kozier

Kozierowskie, Zgorzelskie, ac Kowalewskie Congus p
sens in Trno disparens esse banitos Juri Communi
contrarios et rebelles hic in Atrio stubae Judicialis
ac in alijs locis publicationi solitis psens plurima
nobilitate ad Judicia Moderna forq Publicum
congregata alta sua pconica et sonorosa voce pro
clamavit, publicavit, et ad notitiam Omnium protunc
psens indubiam deduxit de quo psens Idem Mtis
è loco Publicationis suum ad Judicium rediens fecit
relationem. post quam publicatam ut pmissum
est bnnis pdnam Judm officij psens pro faciendo juxta p
scrum Juris Communis executione G. Burgrabium C. P.
quemvis qui prius requisitus fuerit faciliusve p partem
Actoream conduci poterit adiit et deputavit qui
G. B. C. P. quiquis exequendo munus officij sui parendq
aditioni à Judicio officij psens habitae eandem execu-
tionem ad primam Partis Actoreae requisitionem
Decretiq psens exhibitionem facere et peragere
debebit ac tenebit idq sub pdnis cons retentes offi-
ciales Legibus Regni sancitis in continenti M. R. G. P.
Valentinus Michalak de Cierszewo Auth et
Juratus palam rvit quia ips citationem Literatt
sigillatt pro Trnis psens servien edittcon pfatos
littos ad Bona Zakrzewko juxta in adcitatione
positam annô psens detulit, exportavit, posuit,
reliquit, et depositione notificavit de quo psens
Idem Mtis fecit relationem.

Decretum Evasionis Inter Gsos Rokosowskie
Swięcickie et Rokitnickie.

In Causa et Actione Judiciaria infrascripta

Inter Gsam

Inter Mcam Catharinam de Zdziarskie primi
ott Gsi Ludovici Swięcicki Secundi expost Voti
ott Mci Adami Rokosowski Capitaneidae
Baktyninę relictam Contem viduam matrem
~~et Successores~~ cum eodem ott primevo marito pere
ates Actt ab una et G Valentinum Rokitni
cki inhaerendo maationi suae authae factae
~~cum debita Assa~~ ad Judm Officij Psenę pte
ab altera Citatum ad videndum et audiendum
ipsum ad extraditionem instantaneam Hor
dej Decem Corethor et Lupuli unius, mensu
rae antiquae Suprscenę per ipsum Citatum ab
ott Actt marito et Parente Gsi Swięcicki ac
comodatt Sententia Judicij Psenę stringi ex
traditionem instantaneam demandari Litis
expensas refundi ac id quod juris et Justitiae
erit Statui alias Citrae Eadem Pmissa fusius
in se obloquente in diem hodiernam recte
Cadenę et devenienę Partibus ipsis utrisq
et quidem Mca Catharina Zdziarskie primi ott
Gsi Ludovicij Swięcicki expost Voti ott Mada
mi Rokosowski relicta Conte Vidua ma
tre Andrea Melchiore Petro et Scholastica Filijs
et Filia Swięcickie Actt per Gsum Petrum
Rudowski G Valentino Rokitnicki Citato
per G Hyacynthum Przedpełski Coram
Judicio Officij Psenę comparenę et secum
Judlter Controvertenę Judm Officij Psenę
Citrum Partis Actoreae Parti Citatae pro
extraditione Hordej Decem Corethor Lupu
li unius antiquae mensurae supra edictt decidenę
Controversijs Partium in Judm suum Induc
tis exauditis et quidem Actoreae Restitutionem ejus
Andream Melchiorem et Petrum tum Scholasticam
Filios et Filiam Swięcickie

hordej

Actum Assa indigenę cum eadem delege requisita

Hordei Decem Corethor. et Lupuli unius men
sure ab Ott. Pso Ludovico Swięcicki Marito et
Parente Actt. accomodatt. exposuerunt Citatae vero
eorundem Frumentorum et Lupuli memoriam non
comprehendisse in forma, quam obrem Judm.
hocce Decernit Quatenus Pssus Valentinus Ro
kitnicki evadat in eam Jurti Rotham, prout
Quantitatem Frumentorum et Lupuli accomodatt.
memoria non Comprehendit, Ita ipsum
DEO et Sancta JESU Christi Passione ad
juvante, idque insequenter Querelarum Crenae Capitt.
Plocenae Fa. 2da prius vel prius abhinc in Cro
Plocenae celebrandae Trnis, post quam evasionem
subsecutam vel non Judm. Officij Pnae decer
net id quod Juris erit conservando Trnum Par
tibus memoratis Utrisque in Pallegatis Judi
cijs suis sine quavis ad citrae Comparendi
Paratum Peremptorium in Continenti Mlis
R. P. P. Valentinus Michalak de Cuiszewo au
thus et Juratus palam ruit Quia ipse Citrum
litt. sigillo pro Trnis Pnae servienti editt. cum
Pfatt. Citatos ad Bona arcelino Fa. 2da pt.
Ftm S. Joannis Baptistae Pxa Ano Pnae
detulit exportavit posuit reliquit et De Po
sitione notificavit de quo Pnus epis Re
latio.

Bonitus J. Infideli ~~Borek~~ Leyzer
Lewkowicz Judaeus Szyprecenae pr. J. Zawidzki

In Cano hodierno Ex Crone Literarum Castrensium
Capitt. Plocenae Tenoris Seyvenae Omnipotentis in

Legere

in Sceprc Bromirski Plocen. Plonscen. et
Capitaneus Vobis Infidelibus Lewek tum Lazar
Lewkowicz Judeis et mercatoribus Szepreen. de
Personis Bonisq vestris Gratiter omnibus vigore
Regio ~~quatenus~~ et nostra quatenus in Parte Fun
gimur Capit. Authe mandamus ut in Termino
Querelar. Causarum offi. Jdis Fra. 2da prius
proximiusve ab hinc in Crd. Plocen. Celebr.
pltm ac peremptorie Comparentis ad Instantiam
G. Adami Zawidzki Act. Qui vos inhorendo
Scro. mandati tum maioni Authe facti citat
idq. ad videndum et Audiendum metiorum Decro. Eva
nonis in ante acta Cadentia pdat se Act.
ad Comprobationem Juratoriam super reali
tatem summae admitti vos vero ad Solutionem
Summar. et quidem primae Centum Sexaginta
Tyn. una Cum provisione ab Eadem provenien. Sen
tentia Jdi nostri Stringi Solutionem injungi ac
id qd Juris erit decidi et Sententiari Sitis
Termino parituri et responsuri Dat. in Crd. Plo
F. 2da post Fm. V. J. V. Mariae pdi Ao. Dni 1780
in diem hodiernam recto Cadenc. et deve
nien. Ptibus Jpis et quidem G. Adamo Zawidzki
Act. p. G. Mathiam Starczewski tamen Quoni
am Infideli Lazar Lewkowicz Judeus et Mer
cator Szepreen. Cit. Pcen. in Termino desparet et se
condemnari permittat proinde Pfat. pars Act.

Coram

Coram Judjo offj pseng Comparens et Trnum Eand
hodiernum portotum Judior modernor tractus
tme attentans memorat Citt ad jus Juridice
p M. R. J. P. Valentinum Michalak de Cerszewo
Authum et Jurat Tribj et ultra Juris Formam
vicibj Quatuor Clamat et vocat non
tamen Comparenc Raone non Solvonis Summar
Una Cum pvisione ab Eisd pveniene ab
Eod Citt actt debitar ac meliorationis Deord
Insunct citt Evasionis admittene Jdj offj pseng
Judtor ac officione Condemnavit Condematq
pseng ulterioraq sibi p Jdm hoc Ea in Causa
fieri et Exequi postulavit et Jdm offj pseng
Juri Communi postulationiq Ptis actt ubsti
citt annuenc Poenam Baonis super Eod citt
decrevit pseng decernit et ad Publicanc Eand
Baonis Poenam suprascripts in Judzatem addidit
et deputavit qui Mtis satisfaciend deputationi
suae a Judjo offj pseng habit memorat Baonis
Poenam modo pmisso obtentam ac Ipsmet memorat
citt pseng in Trno disparene esse Banitt
Juri Communi Contrarium et rebellem hic
in atrio Stube Jdtis ac in alijs locis Publicationis
Solitis pseng plurima Nobilitate ad Judzi
moderna forumq Publicum Congregatt alta
sua pconica et Sonorosa voce proclamavit

Publicavit

Publicavit et ad notitiam Omnium profane Praesentem
in dubium deduxit de quo praesentem Jdem Mtri Eloco
Publicationis suum ad Jdm redicens fecit Relationem
post quam Publicatis ut praemissum est Bannis Poenam
Jdm officij praesentem pro faciendo juxta praescriptum Juris
Communis executione J. Burgi Generalis Ptae quem
vis qui prius requisitus fuerit facilius vel per
Ptem actis conduci poterit addidit et deputa
vit qui J. B. C. P. quivis exequendae munus officij
sui parendaque adstrictioni a Jdio officij praesentem habitis
Eandem Executionem ad primam Ptis actis requisi
tionem Decrique praesentem Exhibitionem facere et per
agere debebit ac tenebitur idque sub Poenis contra
renitentes officiales Legibus Rni Sancitis in con
tinentes M. R. J. Providus Valentinus Michalak
de Cierszewo authus et Jurati Palam Rvit
Quia Jpsi Cionem Literatis Sigilli pro Jdi praesentem
servientem edictis contra praefatis Citis ad Oppidum Siepre
Domumque Citis ibidem Sibi juxta dati in Cione posita
anno praesentem delulit exportavit posuit reti
quit et de positione notificavit de quo praesentem
Jdem Mtri fecit Relationem

Bannitus Gsus Mączynski per Gsos
Gutowskie.

In Causa

In Causa et Actione Judiciaria Infrascrta Jnr Nbles Catharinam Szostkowska Nblis Adami Gutowski Consortem seu potius invicem Conges et quidq Contem in Assia Ejusq Mariti Actt ab Una et Gsum Josephum Męczynski Jnhaerendo Prooni ac Obductioni Suae Coram actis Authis Rnj factae Pte ab Altera Citt Jdq ad Videnq et Audienq Jpm Raone sumptt long Se Actt quoq Odio et rancore Die Nuperna Suae Actricis Nulla habita Raone aggravationis Oppressionis Collafisationis et in Terram prostitae graviter Converberationis, Concussionum Jnflictionis, Laesionis, Diffamationis, in=deducibilium Obiectionis, ac Aliarum Violentiarum Omni Jnquisitionum genere probanq, Peractionis Poenis Condignis, affici, Solutionem taxae Vulnerum in Obductione Specificatorum demandari in Deductionem praemissorum Omnium Jnquisitionem Educenq Jnjungi Litis Expensas refundi ac Ea Quae Juris erunt long Jpm Statui decidi et Sententiari Alias Cittaone Eadq praemissa fusius in Se Obloquenq in Diem hodiernam recte Cadente et deveniente Ptibus Jps et quidq Nbli Catharina Szostkowska Nblis Adami Gutowski Conte, seu potius Utrisq Congibus actt per Eunq Maritum Suae Cntis Suae Nne pltr Fanq Quoniam Gsus Męczynski Citt praesenq in Trno disparet et Se Condemnare permittit proinde praefata Pars Actt Coram Judicio Officij praesenq pltr Comparens et Trnum Eunq hodiernum per totum Judiciorum

ad Jdicium Officij praesenq

Modernor

Modernorum Tractatum Plgtme attentans Memoratt Citt ad
Jus Juridice per Mlem Rni Glem Providum Va-
lentinum Michalak de Cierszewo Authum et Juratt
Tribus et Ultra Juris formam Vicibus Quatuor
Clamatum et Vocatum non tamen Comparens ratione
Attentatarum Violentiarum admittentæ Judicio
Officij præsens Illdltr Ac Officiose condemnavit Codemnatq
præsens, Ulterioriaq sibi per Judm hocce ea in
Causa fieri et exequi postulavit et Judm Officij
præsens Juri Communi postulationiq Ptis Actt
Ui licitæ Annuendo Pœnam Bnnio Super Eodq Citt
decrevit præsens decernit et ad publicandq Eandq
Bnnis Pœnam Suprascrum Mlem Judicialem
addidit et deputavit qui Mnlis satisfaciendo de
putationi Suæ a Judicio Officij præsens habitæ
Memoratam Bnnis Pœnam modo præmisso
obtentam ac Ipmmet Gsum Męczynski Citt
præsens in Trno disparens esse Bannitum
Juri Communi Contrarium et rebellem hic
in Atrio Stubæ Judicialis ac in Aliis locis Pu-
blicationis Solitis præsens plurima Nobili-
tate ad Judicia Moderna forumq Publicum
Congregata Alta Sua præconica et Sonorosa
Voce proclamavit publicavit et ad Notitiam
Omnium protunc præsens in Dubiam de
duxit. De quo præsens Jd Mlis eloco Pu-
blicationes Suum ad Judm rediens fecit
Relationem.

Relaonem Postqm Publicatam ut praemissum
Bnnis Poenam Judm Officij praesens pro facienda
justa praescrum Juris Communis Executione
Gsum Burgs Castl Plocens quemvis qui prius
requisitus fuerit facilius per Ptem Actl conduci
poterit addidit et deputavit Qui Gsus Burgs Castl
Plocens quivis exequendo Munus Officij sui
parendoq Additioni a Judicio Officij praesens ha:
bitae Eandem Executionem ad primam Ptis Actl
requisitionem Decritiq praesens Exhibitionem
facere et peragere debebit ac Tenebitur Jdq sub
Poenis Cons Tenitens Officiales Legibus Rni Sanci:
tis In Continenti Mlis Rni Glis Providus Va
lentinus Michalak de Cierszewo Authus et
Jurall palam Rvit Quia Ipse Cill Literall
sigill pro Judicio praesens serviens edill Cons
praefall Cill ad Bona Mczynino Sortemq Jbid
Cill Fia secunda pt Dmcam Rogationum proxa
anno Currens detulit exportavit posuit Reliquit
et de Positione Notificavit De quo praesens Jd
Mlis fecit Relaonem.

---

Baniti Mci Swierczynscy p mm Dobrzlie

---

In Trno hodierno ex adcione Lill Crens Ca
pill Plocens ~~cujus~~ Tenoris Sequentis Onu
phrius in Sepre Bromirski Plocens Plon
cens etc Capill Vobis MM Francisco
Swierczynski Subdapifero Buscens

Parenti Mariano Floriano Ducr. nnum Joan
in Nepomuceno Thellae et Agnethi Filijs
et Filiabus Swierczynskim de Prnis bonis
que vos Gltr obus vigore Regio et Nra Qua
hac in Pte fungimur Capitl. authe man
damus ut In Trnis Querelar. Causarq.
Officij Judicijs Crez Capitl. Plocen. Fra Qda
prius et proximius abhinc in Cro Plocen.
celebranq. pltr ac peremptorie Compareat
tis ad Instantiam Mm Francisci An
tonij et Thomae Dobrskich acto Qui
vos et Quiq. Apa Indigen. cum eadem de
Lege Requisitl. Inhaerenq. maoni ind. Co
ram actis Authis Rm facto Citant
seu potius ad paratl. Decra Injunctl.
Comportaonis Framea et Epiphij una
cum ordine vulgo Rzd. pleto paratl.
Condemnaones paratlq. quoscunq. anterio
res Trnos Idque loco pagenq. execu
tionis adcitant ad ordenq. et audiemq. seu
Principue tem M. Franciscum Swierczyn
skim Subdapifer Bucen. Citl. ad
Comportaonem Framea et Epiphij una
cum ordine alias z Rzdem Sutym
argentl. auro obductl. per olt. M. Stanislaum

Dobrski

Dobrski Pinernam Rosaneny suor. Actis Parentum
Proprior. olim Mtis Jacobo Swierczynski
venatori Kruswiaer. Fratri Actis Amitali jam
autem tuj M. Francisci Swierczynski Gmnos
Steriliter vita functo modo Licitato Con
credito pt. Fata suprascripto ejusq. ad M.
Jacobi Swierczynski per te Cito accepto et ad
huiusq. apud te Cito existenq. Instantaneam
per Sententiam Judicij Mi Stringi, Satisfactionem omni
modo decretorum Injunctae Comportationis
suprascriptae Frameae et Epilij cum ordine
alias z Rzędem sutym Argento auro obda
cto in Judicio nro. plato, Injungi poenas
in Sublationem Condemnationum sup. vobis
Cito ex pte Acto obtento et Secrivas rne
Contraventionis Decro Concludi caeteraque
ad Mentem anterior. Trnor. et decror.
rpctu Commissor. plato ac Legis et Justitiae
Conq. vos Cito Statui decidi et Senten
tiari Sitis Trmo adveniens perituri et
Judlr responsuri. Datt. In Lro Mocen
Fra 2da pt. Fr. Nattis Sancti Joan
nis Baptae pxa ao Dni 1780 Indi
em hodiernam recte Cadente et devem
en ptibus Jnis et Quid Mis Fran
cisco Antonio et Thoma Fratribus Jnis ac Gmis

Dobrskie

Dobrskie acto per Gm Joannem Szczepko
wski Inscripto Plenum et Quoniam Mi Fran
ciscus Subdapifer Buczacz Parens Marianus Flori
anus Duor Nrum Joannes Nepomucenus
Thecla et Agnes Filij et Filiae Swierczynscy
acto Praesentis in Trno dis parent et a Condemnare
permittunt, Pro inde praefato Pars acto coram
Judicio Praesentis Comparens et Trnum Eandem
hodiernum per totum Judiciorum modernorum
Tractum Ltme attentans memorato acto
ad Jus Judicii per MRG Providum Valenti
num Michalak de Cierszewo Authum et Ju
rato tribus et ultra Juris Formam
vicibus Quatuor Clamato et vocato non
tamen Comparens Rne Contraventionis de
cris in puncto non Comportationis Transae
Epiphij et ordinis argentei et Eorum non
extraditionis admittens Judicio Officij Praesentis
Judlr ac Offse Condemnavit Condemnatus
Praesentis ulterioraque sibi per Judm hocce
ea in Causa fieri et exequi postulavit
et Judm Praesentis Officij Juri Communi po
stulationique partis acto utilitate annuens
Poenam Bnis super Epis acto Praesentis
in Trno dis parens decrevit Praesentis de
cernit et ad publicandum Eandem Bnis Poenam
suprascripto

suprascript. Mlem Judlem addidit et de
putavit Qui Mlis satisfaciens deputationi
vel a Judicio officij prem habito memorato
Bnis Penam modo premisso obtento ac Eorum
met vicos Swierczynskie cito prem in
Trno dis parem esse Banito Juri Communi
Contrarios et Rebelles hic in atrio Stabae
Judlis ac in alijs locis publicationis solito
prem plurima Nobilte ad Judicia moderna Sdm
publicum Congregato alta cum Pcunica
et Sonorosa voce proclamavit publicavit
et ad notitiam omnium pro tunc prem
in dubium deduxit de quo prem Jdi
Mlis eloco Publicationis unum ad Judm
rediens fecit Relationem Pt Quam
Publicato ut premissum est Bnis Penam
Judm officij prem pro faciens juxta
prerum Juris Communis executione Cum
Gm Burg Crem Plocen Quemvis Qui pri
us requisito fuerit facilius ac perpetem
cito Conduci poterit addidit et deputavit
Qui G B C P Quivis Exequens manus
Officij cui parens additioni a Judicio
officij prem habito eandem executionem
ad primam Pbis acto requisitionem de
cinq prem exhibitionem facere et pagere

debebit

ac tenebit Jdq cub Poenis Con renitenz
offles Legibus Rm Samitt Jn Antinexti
MPGP valentinus Michalak de Cierszewo
authus et Jurat palamnvit Quia Jpo Cit
Lit Sigill p Judicijs Prez servien edit
Con Pfat Cit ad Ba Mogilnica ~~[illegible]~~
pistadatam Jn Cione posit anno Prez de
tulit expostavit posuit Reliquit et deposi
tione Notificavit de quo Prez Jd Mlis
fecit Relationem

Dilatio majoris Jmi GG. Pszczynskie et Jonczewskie

Jn Tmo hodierno ex Adcione literali Cron Capitt
Plocen Capi Tenoris sequen Onuptinus in Scepre
Bromirsky Plocen Plonscen Ce Capitt Volis
GG. Stanislao valentino Lucae et mathaeo Lum
Apolonie G. Antonij Lisiecky Lucae G. Andree
Rogenski Gentibus Jonczewskim de Pnis
Bnisq vris gltor obus vigore Regio et
Nra qua hac in Pte Jungimur Capitt
authe mandamus ut in Tmis Querelar
Causarq officij Judicijs Tra Lda prius
vel prius ab hinc in Cro Ploc Celebrandae
pltorae peremptorie Compareatis ad
Instantiam G. Pauli Pszczynsky Cit Qui vos
et Quae maritatas Cit in assd maritor Suor
Jnhaerenc maom sive ac alijs Documen
tis Causam prem suffraganc Citat seu po
tius loco peragenc Execucionis ad parat
Condemnacionem Parat Decrum Commu
nicacionis Documentor Paratosq Quosvis
Tmos et Juri gradus ad citat idq ad videnc
et audienc vos ad Solucionem Summae Sex

centor

Sexcentor Zyn Sui actu proprie in Exdotatio
nem G. G. Lisicka et Rogińska suar Privignar
Conversae una cum provisione ab eadem provenien
mediante Sententia Judicij officij praesentis Stri
gi Solutionem Instantaneam Injungi Poenas
in Sublationem processus Irrogari — acid qd
Juri erit decidi et Sententiari Sitis parituri
et responsuri Dat in Cro Plocen Tra 2da pd
Tm Visitationis B. V. Mariae praesentis ad 1780
In Diem hodiernam recte Cadens et de
veniens Ptibus Jpm Ulrig et Lucae G. Paulo
Pszyniky actu Ptor G. Luca Jonczewsky Cit
per G. Josephum Kuskowsky G. G. Stanislao
Valentino et Matheo Lum Apolonia G.
Antonij Lisicky Lucia G. Andreae Rogińsky
Contibus Jonczewskie Cit per eundem Coram
Judicio praesentis Comparens et Seam Judtor Con
troversiam Quam Ptium Controversijs in Judm
Suum Induct exaudit Judm ad actu Ptis
actu Pti Cit Suum ad Judm ad parat Conde
mnationem parat Decretum Communicationis Do
cumentorum Paratus quovis Tmus edit deci
dendae si quidem Comparens G. G. Jonczewskich
Cit eosdem Cit Causas majoris Importantiae
in Judicijs Crem Ciechanoviensem nunc agitatis
Actualiter attentasse allegat et Jpm Conce
dendae Dilationem majoris efflagitat id
circo ejusdem Cit dedit et Concessit pud prae
sens dat et Concedit Dilationem majoris
Quam in sequentem Decretum Crem Capitis Plocen
Judicijs Literatorijs Documentis probare
tenebit Conservandae Tmum Ptibus me
morat Ulrisq in pallegatis Judicijs
Suis sine quavis adcione Comparendae
Parat peremptorium in Continenti in RSS.
Valentinum Michalak de Cierszewo
Actuarius et Jurat palam rest Quia Jpse ad actu
Litteras Sigillatas p Judicijs praesentis servien
edit Cum Ipsa ad actu ad Bm Kuskowo Tro
iany ut extra Dat in adcione posit ad praesen
detulit expectavit posuit reliquit et de
posione notificavit de quo praesentis Jdem Mlis fecit
Relationem

Baniti G.G. Rudowski p G. Obrębski.

In Causa et actione Judiciaria Infrascripta Inter Gnosum Thomam Obrębski Actorem ab una et Gnosos Adamum et Franciscum Fratres Germanos Rudowskie, Inhaerend Certo Scripto Manuali ac Maonis Authe facta ad Judm Officij Pseni ~~Cita~~ Pte ab altera Cittos idq p eo Quia Ipsi nec Laboriosa Agnetem Laboriosi Albertij et Evam Laboriosi Pauli Filias de Bonis Zalesie Subditas Ipsor Scripto manuali Die 28va Junij 1768vo in Zalesie Datuato in rem suj Actis per Ips dato resignatis Sibi Actis extradiderunt quinimo unam pfugare Causarunt alteram in Connubium Subdito Dobrosielicens tribuerunt nec summas Unam Sexaginta ~~Trium~~ Tynphons et sextarij unius alteram duor Aureor Hungaricat in vim taxa p Epa labsis Agnethe et Eva p se Actis Ips ~~exolut~~ psolverunt exinde suum Actis illuserunt, Citantis Igit ad videnda et audienda Ips rane sui Actis Illusionis Poenis condignis puniri, Solutionem precensitar Summar p se Actis Ips in vim Taxa p Epa Subditis exolutar indilat asignari litis expensas refundi acid qd Juris erit decidi alias citatione eadem Pmissa fusio in se obloquens in diem hodiernam recte Cadente et devenien Partibus Ips et quid Gso Thoma Obrębski Actis prlter ac G.G. Adamo et Francisco Fratribus Inter se germanis Rudowskie Cittis p G. Petrum Rudowski sufficiens Comparitione adinventa Partibus experiri mandavit mandatq Pseni in experimento legitimo ~~Pro~~ Perno adinvento Ptibus in Causa psequi injunxit injungitq Pseni in psecutione et quoniam Comparens G.G. Rudowski ab insera Comparitione recedit et suos principales condemnare

pmittit

pomittit pinde pfata Pars Actorea coram Judi
cio Officij Pseng prltr Comparens et Trnum eund
hodiernum p Totum Judicior modernor tractum
Hime attentans memorat Citos ad Jus Juridicae
p MRG. Providum Valentinum Michalak de Cier
szewo Authum et Jurat, Tribus et ultra Juris for
mam vicibus Quatuor Clamat et vocat non tamen
comparens rne non solutionis quotae in vim Taxae
subditae exposita ac aliar circumstantiar Trno
comprehensar admittentae Judicio Officij Pseng Judlr
ac Offoso condemnavit condemnatq Pseng ulterioraq
sibi p Judm hocce ea in Causa fieri et exequi
postulavit et Judm Officij Pseng Juri Commu
ni postulationiq Ptis actoreae uti licite annuend
Poenam Baonis decrevit Pseng q decernit et ad
publicand eand Baonis Poenam Supraseriam Mlem
Judicialem addidit et deputavit qui Mlis satisfaci
end deputationi sed a Judicio Officii Pseng habitae
memorat Baonis Poenam modo pmisso obtentam
ac Ipsmet G. G. Rudowskie Citos Pseng in Trno
disparentes esse Banitos Juri Comuni Contrarios
et Rebelles hic in Atrio Stubae Judicialis ac in
alijs locis publicationi solitis Pseng plurima
Nobilitate ad Judicia moderna forumq publicum
congregata alta sua pconica et sonorosa voce
pclamavit publicavit et ad notitiam omni
um ptunc Pseng in dubiam deduxit de quo
Pseng Jd Mlis eloco publicationis suum
ad Judicium rediens fecit relationem post
quam publicatam ut pmissum est Baonis
Poenam Judm Officij Pseng pfaciend Juxta
pscrum Juris Communis executione G. B. C. Plocen
quemvis qui prius requisitus fuerit facilius ve
p Ptem Actoream Conduci poterit addidit
et deputavit qui G. B. C. Plocen quivis exe

quend

exequend munus Officij suj parendq addicioni a Judicio Officij suj habita Eand executionem ad primam Ptis actoreae requisitionem Decrq pr̄sens exhibitionem facere ~~ac~~ pagere debebit et tenebitur idq sub Pœnis Contra renitentes Officiales Legibus Rni Sancitis Jn Continenti MRGP. Valentinus Michalak de Cierszewo Authq et Jurat palam rvit quia Ipse Citationem literat Sigillat p Trnis pr̄sens servienc edit conc pfatt Cittos ad Bona Zalesie ~~juxta~~ Fra 2da ante Fm Sanctae Margarethae Virginis et Martyris anno pr̄sens detulit, exportavit posuit reliquit et de positione notificavit de quo pr̄sens Jd Mlls fecit Relationem.

---

Dilatio Majoris Inter M. Bromirski Vice Capitt Crenc Plocenc et Infidelem Siapsia Judaeum et Lanionem Biesunenc.

---

Jn. Trnis hodierno ex adcitatione literat Crenc Capitt Plocenc cujus tenor sequitur talis. Onuphrius in Siepre Bromirski Plocenc Plonscenc etc. Capitt Tibi Infideli Siapsia Zielkowicz Judaeo et Lanioni Biesunenc Arendatori Arcelinenc de Prna Bonisq tuis gnltr cbq Vigore regio et nostra qua Hac in Ptc fungimur Capitt authe mandamus ut in Trnis Querelar Causarq Officij Judicijs Fra 2da prius ~~x~~ pxusve Lablin in Cro Plocenc Celebrand prltr ac peremptorie Compareas ad Instantiam M. Josephi Bromirski Vice Capitonej Crenc Plocenc Act Quite inherend Maonisud Authe facta Citat seu potius loco pagend executionis ad paratam Condemnationem parat Decrum paratos quoscis anteriores Trnos et Juris gradus

adcitat

adcitat idq adiudenq et audienq te ad Solutio-
nem Summae Duodecem aureor Hungaricar
Sententia Offi Judicij nostri Stringi Solutio
nem impingi ac id quod Juris erit decidi et Sen-
tentiari Insublationem processus Poenas decerni
sis Trno pariturq et responsurq Datt in Cro
Plocenq Fra Secunda ante Festum Sanctae
Margarethae Virginis et Martyris pxa An-
no Dni 1780mo. In diem hodiernam recte ca-
denq et devenienq Partibus Ipsis eidq coram Sub-
delago G. Mathia Mazowiecki B. Crenq
Plocenq in loco M. Josephi Bromirski Vice
Capitt loci pseng ad Causam pseng assumpto
et quid eod M. Josepho Bromirski Vice Capitt
Crenq Plocenq Actt prlto et Infideli Siapsia
Judaeo et Lanione Biesunenq Arendatore Arce-
linenq Cittor pr G. Szczepkoski Coram Judicio
Officij pseng Comparenq et secum Judtr con-
trovertentibus quar Partium Controversijs in
Judm suum inductis exauditis Judm hocce
decrevit pseng q decernit quatenus Cittus ante
acto Decro Sui Judicij Die 3tia Mensis Ja-
nuarij in ao nunc Currenti inter easd
Ptes in puncto prlis Comparitionis lato
Satisfaciat idq instantaneae et quoniam Com-
parens ab infideli Judaeo Siapsia loco Satis-
factionis pallegato Decro prlis Comparitionis
Dilationem Majoris ex quo majoris importan-
tiae Causas in Judicio Crenq Ciechanovienq
Eund Cittum habere infert pinde Judm pseng
affectationi ejusd annuend pmissam dilationem
Majoris parti Cittae p Judicijs Crenq Ciechovienq

affectatt

affectatis dedit et Concessit prout praesens dat et
Concedit quam in Sequentibus Querelarum Crenae
Capitis Plocensis Trinis Fra 2da prius et praeterea ab-
hinc in Cdo Plocensi Celebrandae literatorijs Docu-
mentis probare tenebitur Conservandae Trinum Par-
tibus memoratis utrisque In praeallegatis Judicijs suis
sine quavis adcitatione Comparendi paratum
peremptorium. In Continenti MRGP. Valentinus
Michalak de Cierszewo Authus et Juratus palam
rit quia Ipse adcitationem literas sigillatas pro
Trinis praesens servienti editas conc praefatis Cittum
ad Bona Arcelino juxta Datam Superius in
adcitatione positis Anno praesenti detulit exper-
tavit posuit reliquit et depositione notifica
vit de quo praesens Jdem Mlis fecit Relationem

Decretum Evasionis Inter GG Kowalewski et Luko
wski

In Causa et actione Judiciaria Infrascripta Inter G Nico
laum Kowalewski Actum ab Una et G Michaelem Lukoski
In haerendo manu seu authe facta ad Judicium Offi
cij praesens Ptem ab altera Citt ex Eo Quia Ipse Sum
mam Centum Decem Tymphorum ad Scriptum manuale
ab olim G Valentino Kowalezki Actum Parente Contractum
ad requisitionem Actum non persolvit. Quinimo circa Exo
lutionem Provisionis id scriptum sibi Actum Intercepit,
Quare citatur ad videndum et audiendum Ipsum ad Comperta
tionem Ejusque Scripti Super Summam Centum Decem
per Ipsum in rem olim Eiusdem Valentini Kowalezki
Parentis Actum dati per Ipsum intercepti Sententia
Judicij Officij praesens Stringi quo Comperto ex
tradendum Demandari. Solutionem Summae Centum
Decem Tymphorum cum Provisione decerni eo id quod
Juris est decidi, alias citatione Eadem praemissa Fusius
in se obloquendum In Diem hodiernam recte cadendum et

devenienda

devenienę Ptibus Ipsi utriusq et quidem G Nicolao Kowa
lewski Acto per G Paulum Zołtowski et G Michaele
Łukowski Cito et Judicieę ptter Coram Judicio Pseneę Com
pareneę et secum Judiciliter Contraverteneę quam Ptium Con
troversijs in Judm Suum inducto Exaudito Judm Offij
Pseneę Citationem Acto Conę Cittum ad se pro Compor
tatione Scripti manualis circa Exolutionem Summae
Provisionalis Gnosi Kowalewski per G Łukowski In
tercepti ac Solutione Summae Centum Decem
Tynę Una Cum Provisione ad Scriptum manuale Contra
xisse, nec solimodo Summam debuisse, nonnisi Sum
mam quatuor Aurorum Hungaricatorum pro frumentis de
bitam Ejusdem G Kowalewski Exolvisse Quotam vero Decem Tynę
pro memorato Frumentis ultra recensitam Summam
quatuor Aurorum hungaricatorum restasse infert, seq
Eo fine ad Evasionem trahit, proinde Judm Pseneę
admissibili G Łukowski Cito ad Pstandę Jurtum ad
invento decernit quatenus Evadat in Eam Jurti Ro
tham prout Summam Centum decem Tynphoneę ad senum
manuale ab oto G Valentino Kowalewski Parente Acto
non Contraxit, et ad Solutionem tam Ejusdem Summae
Originalis qm Provisionis ab Eadem Summa provenienę
non tenetur ita Ipsi Deo et Sancta JESU Christi Pas
sione adjuvante idq in sequeneę Querelarum Causarumq
Offitij Judicijs suis tra 2da prius aut proxius ab
hinc in Cro Plocenę Celebraneę Post quam Evasionem
subsecuto vel non Judm decernet, id quod Juris erit,
Conservando Trnum Ptibus memorato utriusq in prae
allegato Judicijs suis sine quavis adcitatione
Comparendi parato Peremptoriam Incontinenti M
R G Providus Valentinus Michaluk de Cierszewo
Authus et Jurato Palam vero Quia Ipsi citato Libito
sigillato per Judicijs Pseneę servieneę edito Conę Pfato
Cito ad Bona Łukoszyno magna Fra 2da pt Fm
Sanctorum Petri et Pauli Apostolorum Ao Pseneę detulit
Exportavit posuit reliquit et depositione notificavit
ele quo ~~Pseneę~~ Ejusdem Mtis Relatio.

Banitus Generosus Sniechowski per Gsum Smolenski

In causa et actione Judiciaria infrascripta Inter GG Stanislaum Smolenski et Mariannam Kuskowska in vicem Conges Actores ab una et GG Franciscum Sniechowski de Osiecki si ad causam praesentem spectare videtur, et Quidem Contem cum assistentia de lege requisita inhaerendo inscriptioni Coram Actis Authis in Personam Actricis recognitae ad Judm officij Praesentis alt parte ab altera idque pro eo quatenus Gsus Franciscus Sniechowski summam Quadringentor Tynphonum Polonicalt Super Bonis Zotczyno seu potius sorte Ibidem sita in Persom Generosae Actricis servierunt una cum Provisione ab eadem provenientis in hucusque non persolutam persolvat Quare citatur ad videndum et audiendum ipsum ad persolutionem Summae Quadringentor Tynphonum Polonicalt per Actt debite una cum provisione ab eadem provenienti per Sententiam Judicij praesentis stringi et compelli alias Citatione ipsa praemissa fusius in se Obloquens in Diem hodiernam recte Cadens et de

~~obloquens~~

venien

venien ~~obloquent~~ partibus ipsis ~~etiam~~ et quidem G
Stanislao Smolinski et Marianna Kuskow
ska invicem Conjugibus acto per Maritum
suo et Contis suae nomine personaliter
tandem Quoniam Gsus Franciscus Sniechow
ski cito presenti in Trno disparet et se
condemnare permittit proinde praefata pars
actorea coram Judicio officij pzen pilter
comparens et Trnum eundem hodiernum
per totum Judiciorum modernorum tractum
ultime attentans Memoratos citatos ad
jus juridicae per MPG Providum Valen
tinum Michalak de Aerszewo Authum
et Justum Tribus et Ultra Juris formam
vicibus Quatuor clamato et vocato non
tamen comparentem rne non solutio
nis Summae Quadringentorum Tympho
num ~~una~~ cum provisione provenien
alias in Toto seu pro toto lucro Negotij
sui principalis admittente Judicio
officij pzen Judicialiter ac offic con
demnavit condemnatque pzen ulteria
raq sibi per Judm hocce ca in causa
fieri et exequi postulavit et Judicium
officij pzen jure communi postulationi
que partis Actoreae utiliatae annuend

in vim

Ejusdem lucri pœnam Baonis super eodem
citato Decrevit præsens que decernit et ad
publicandam eadem Baonis pœnam Hi supra
scrum Mlem Judicialem addidit et depu
tavit Qui Mlis satisfaciendo deputatio
ni sue ad Judicia officii præsens habitæ me
moratam Baonis pœnam modo
præmisso obtentam ac ipsummet
citatum præsens in termino disparentem
esse Banitum juri communi contrarium
et rebellem hic in atrio Stulæ Judlis ac
in alijs locis publicationi soliti præsens
plurima nobilitate ad Judicia moder
na forumq. Publicum congregata alta
sua præconica et sonorosa voce pro
clamavit publicavit et ad notitiam
omnium protunc præsens indubiam
deduxit de quo præsens Idem Mlis
eloco publicationi solito suum ad
Judm rediens fecit relaonem postqm
publicatio ut præmissum est Baonis
pœnam Judicium officij præsens G B Castren
Placensem Quemvis pro faciendo juxta
præscriptum juris executione Qui
prius requisitus fuerit facilius ve
per partem actoream conduci po

terit

potent addictis et Deputavit „Qui G Burgo
castren Plocensis Quivis exequendo mu
nus officij sui „Parendoq addictum ad Judicio officij Pzen
habitae eandem executionem ad minorem
partis actoreae requisitionem Decri Pzen
exhibitionem facere peragere debebit ac tene
bitur idque sub poenis contra Renitentes
officiales legibus Rni sancitis in con
tinenti M R G P Valentinus Mihalak
de Cierszewo alethus et Justus palam
ruit Quia ipse citto literalem sigillatto
pro Judicijs Pzen serviens eddto cone
praefatto citto ad Bona Luttoszyno Tra
Quinta post Festa solenia sacri Pen
tecosten proxime praeterita anno Pzen de
lullit exportavit posuit reliqui et Depo
sitione notificavit de quo Pzen Idem
Mlis fecit Relationem

Decrum prtis Comparitionis Inter GG Smolin
ski et Sniechowski

In causa et actione Infrascrta Intr G Stanisla
um Smolinski Actt abuna et G Franciscum
Sniechowski inhaerendo scripto certo ma
nuali per ipsum sibi Actt Dato ad
Judm Officij Pzen pte ab altera Citto idq
proco Quatenus ipse Summam trecento
rum Quinquaginta Tymphorum Polonorum per
ipsum

ipsum Citt ab Actt levatt et pro tempore iam
pridem elapso solvi assecuratt et Antiquusq
non persolutt una cum Provisione ab eadem
provenienti persolvat Quare citatur ad videndum
et audiendum ipsum ad persolutionem Sum
mae Trecentum Quinquaginta Tymphorum Polon
usa cum provisione provenienti per Sententi
am Judicij Officij praesentis stringi et compelli
praesentis alias Citne eadem praemissa fusius in se
obloquens in diem hodiernam recte cadens
et devenienti Partibus ipsis utrisq et quidem pro
Stanislao Smolinski Actt per Valentinum
Zoltowski et pro Francisco Sniechowski Citt per
Joannem Szczepkowski Coram Judicio praesentis com
parentis et secum Judlter controvertens Quae
Partium controversijs ~~in Judicio suum~~ et quidem
Actt Solutionem Summae Trecentorum Quinqua
ginta Tymphorum Polonorum scripto manuali in no
skowice Die Quinta mensis aprilis anno pro
xime elapso 1779no per Citt Actt solvi
assecuratae nontamen attestans Mandatione
in Castro Plocensi 7. 4ta pt Dni Reminiscere
Quadrlem proxa scilicet Die 3tia mensis Martij
Anno eodem per Actt iorum Citt interposita
persolutae Termino suo concludens assignandamq
exposuit Citt vero praemissam summam per
Actt a se Citt debuisse abnegans exaudi
tis decidendo Citationem Actt Citt suum ad

Judo

Judm edictt necessariam esse prlem compa
ritionem Partium Utrar admeliorem Judicij
sui informationem insequenz Judicijs
Crenz Capitt Plocenz 7 2da prius o pxus
abhinc juxta suam Cadenz celebrandz
subsequendam adinvenit conservando
Trnum Ptibus memoratt Utrisq in pallegatt
Judicijs suis sine quavis adeitne
comparendi paratt peremptorium
in Continenz MRGP Valentinus micha
lak de Cieszewo Authcus et Juratt palam
roit Quia ipse Citnm literalz sigillz pro
Trnis pseni servienz edictt conz pfatt Citt ad
B. Zotrzyno 7 4ta post 7ta Solennia Sacri
Pentecosten anno pseni detulit exporta
vit jussit reliquit et depositione no
tificavit de quo pseni id Mlis fecit Rela
tionem ---

Sanctus Perillustris Rdismus Zboinski Can
cellarius Cathedralis Plocenz per Gko
rzybski

In Causa et Actione Judiciaria infra
scripta inter Gsm Antonium Chorzybski
actorem ab una et Perillustrem Rndmum
Constantinum seu alterius nominis
Zboinski Cancellarium Cathz Plocen
inhaerenda Scripto ~~manual~~ Cambiali
super Summam Centum Aureorum hun
gariatt per Ipsum in rem actoris

datom

ajor

actoris dato ac Maoni facta aut faciend.
ad Judicium Officij Pzen. parte ab altera
Citatt. ad videndum et audiendum Ipsi ad persolutio-
nem Summae Pdictae Centum Aureorum
Hungaricatt. Scripto Eodem Cambiali per
Ipsum in rem actoris Dato solvi assecuratae
una cum Provisione provenien. Senten-
tia Judicij Officij Pzen. Strings Solutio-
nem indilatam designari ratione Con-
traventionis Praecensito Scripto Poenis
affici alias citatne Eadem Praemissa fu-
sius in se obloquen. in diem hodiernam
recto Caden. et devenien. Partibus Ipsis
et quidem Pro Antonio Korzybski Actt.
per Gnum Paulum Zołtowski Et quoniam
Pstris Rndmus Constantinus seu alte-
rius nominis Zborinski Cancellarius
Cath. Plocen. Citt. Pzen. in Trno disparet
et se Condemnare permittit Proin
de Praefata Pars Actt. coram Judicio
Officii Pzen. comparens et Trium
Eandem hodiernum per totum Judi-
cior. modernor. Tractum Tome
attentans memorat. Actt. ad Jus
Juridicae per M. R. G. P. Valentinum
Michalak de Czerszawo Auth. et Ju-
rat. tribus et ultra Juris formam
Vicibus Quatuor Clamatt. et vocatt.
non tamen comparen. raone non
solucnis Summae Centum Aureorum
Hungaricatt. ad Scriptum Cambiale
Contractae. una cum Provisione
provenien.

provenien admitten Judicio
Officij Pren Judlter ac Officiose
Condemnavit Condemnatq Pren
ulterioräqs Lib. per Judicium hoc ea in Causa fieri
et exequi postulavit Et Judi,
cium Officij Pren Juri Commun
Postulaoni Partis Actt uti licite
annuend in Vim Ejusdem Lucri Lome hac in Causa obtenti
Pœnam Baonis ~~Lome~~
Super Eodem Citato ~~hac in Causa obtentam~~ decrevit
Pren decernit et ad publicand
Eand Baonis Pœnam Supra scrum
mlem Judlem addidit et deputavit Eius
mlis satisfaciend Deputaoni
Sua a Judicio Officij Pren habita
Eand Baonis Pœnam modo Pmisso obtend
ac Ipsum in et Citt. Pœnam in Tmo dicarum esse Bannitt
Juri Commun Contrarium et
rebellem hic in Atrio Stubæ Judlis
et in alijs locis publicationi Soli
tis Pren plurima nobilitate ad
Judicia moderna forumque
Publicum congregata alta sua
præconica et Sonorosa voce pro
clamavit publicavit Et ad noti,
tiam omnium protunc Pren
Indubiam deduxit De qua Pren
Jdc mlis Loco publicaonis
suum ad Judicium rediens fecit
Relaonem Post quam publica
tam ut Pmissum est Bannitio
nis

nis Panam Judicium Officij Pdcm
pro faciend. juxta Pscrum Juris
Communis Executione Gnum Bur-
grabium Crem Plocen quemvis
qui prius requisitus fuerit facili-
usve per Partem Actt Conduci
poterit addidit et deputavit
Qui G Burgrabius C.P. Quivis
exequendo nunc Officij Sui pa
rendoq additioni a Judicio Offi-
cij Pdcm habitae "Eand. Executionem" ad Primam Par
tis Actt Requisitionem Decretiq
Pdcm Exhibitionem facere et
peragere debebit ac tenebitur
Idque sub Com reniten Offi-
ciales Legibus Rni sancitis
In Continenti M R G P valen
tinus Michalak de Czerszewo
Aulk et jurati palan Rvit
Quia Ipse Citt Litt Sigill pro
Judicijs Pdcm servien edictt cum
Pfatt Citt ad Bona Smielowo
Fa 2 pt Fm S.S. Petri et Pauli
aplor. Ao Pdcm detulit Exper
tavit posuit reliquit et de po
sitione notificavit De quo
Pdcm Jdr mlij facit Relationem

Dilatio

Dilatio Inquisitionis Inter Gregorium Karwowski et Dłużniewski latum

in Termino hodierno ex adcto ~~literali~~ tum actis literalibus Crez capitis Plocensibus Quae Tenor etquidem adcto sequitur talis Omnipotens in Supre Brominski Plocensis Plonscensis dto Capitaneus Tiffo Paulo Dłużniewski de Persona bonisq tuis qualiter omnibus vigore regio et nostra qua hac in parte fungimur Capitis authe mandamus ut in Trin Querelad ac Causad officij Judicijs Fra secunda ab hinc in Cro Plocen celebrandis pltes Ultime ac peremptorie compareas ad instantiam Gri Instigatoris Judicij officij praesentis Eiusque Delatoris ~~Gregorii~~ Jacobi Karwowski actis Quite inhaerendo Protestaoni suae coram Actis Authis Rni Factae ulat seu potius ad Paratam Trn antenores et Juris gradus Paratas binas condemnationes Ex Parte sui Actoris super ~~[illegible]~~ te Citto in Infrascripto Negotio tempore nundinad in Opido Drobin Testoque Sancti Mathaei Apostoli anno praeterito agitatorum Equam Actoris in codd ad Oblentd et Publicatd loco peragendae executionis adcto idque proco Opidum

Quia ~~[illegible]~~

Opidum Drobin profectum propriam
cum epifio ad curnes vicini sui alligatt
ac post casu quodam dissolutam Do
mum suam viam publicam redeun
tem & S. vero Gurski captam ad Equum
tui Deligatt absque consensu sui
Actt conduxisti, et eadem nescitur ubi
nam ~~reliquisti~~ converti ac reliquisti dein assum
pta per suum actorem de talia progressu
tui cum praedicta equa notitia eandem
non solum ad personalem veram etiam
et amicabilem requisitionem per Actt ad
te factam extradere voluisti quare cttt et ad
cttt ad videndum et audiendum Te ad Instanta
neam extraditionem praedictae Equae Actt
propriae una cum accrescentia ac bonifica
tione laborum ab eadem Equa proveniens
per te privatam sententia Judicij officij
nostri stringi Poenas tam rne praeg~~ressum~~
missi Progressus qui in Publicationem
bin ad condemnationum super te inro
gari refusionem litis expensam demandari
ac id qd Juris erit contra te statui

Decidi

Decidi et sententiari iis Trno advenire
Parituri et Judlter responsurus Datt in
castro Plocensi Tra secunda post Festum
sanctissimae et indivisae Trinitatis
Sexta anno Domini 1780 Citt vero
sequitur talis Anufrius in sieprc Bro
mirski Plocen Plonsecen etc Capitt
tibi Gio Jacobo Karwowski de Persona
bonisq tuis qualiter omnibus mandamus ut in
Trnis Quaerelat causarumq officij
Judicijo Tra secunda prius et proximius
ab hinc in Cro Plocen celebrand pltter
ac peremptorie comparas ad Instantiam
q Pauli Dłuzniewski Citt Quite in haerendo
Maonibus suis coram Actis authis
Rni factis citt idq advidendi et audiendi
te poenis Personalibus et crumenalibus
respectu sui Actoris Honorio Maonibus
et Trnis ad offm plens respectu cujusd
Iusti intentatis circumscriptionis conde
mnationumq subrepticiae super se Actt
obtinere prosumptionis Trnisque Eisd
impertinenter aggravare conationis
affici, condemnationes easdem uti subrepticiae
obtentas cassari, et annihilari Maonum

ex actis

ex actis ~~tuis~~ laesivo eliminandum declarari
caetera pro causae praesentis exigentia, contestatus
pariturus et responsurus Decto in Cro
Plocen. Tra Secunda ante Festum
Nativitatis Sancti Joannis Bap
tistae proxa anno Domini 1780
In Diem hodiernam recte cadens et
Devenien. Partibus Ipsis utrisque
et Quidem q Jacobo Karwowski actto
et citto pltter et q Paulo Dluzniewski
citto et actorae pltter, coram Judicio praesen.
comparen. et secum Judlter controverten.
Quad Partium controversijs in Judm suum
inductis exauditis Judm decidendo ad ci
tationem Gri Karwowski ad Paratas
Binas condemnationes in Judicio praesen.
obtentas loco peragendae executionis
pro extraditione Eque actoris propriae,
cum accrescensia ac Bonificatione Caren
tiae laborum tum Decem. in Sublatio
nem Processus Poenis ac citto q Dluzniewski
pro cassatione praemissa condemnationis
ac irrogandis ratione circumscriptionis
poenis sibi ab invicem suum ad Judm
Edictt necessariam esse ~~[illegible]~~ In quisiti oriem

Inquisitionem per utrasq Partes tam in
Probationem Objectorum quam in emunda
tionem ad contenta Trnorum Maaonum
et Protestationum Partium in lequen
~~Judicijs suis~~ Quaerelat Castren Capitt
Plocensium Trnus Feria Secunda prius vel pro
ximius abhinc in Castro Plocensi celebrand
educend ~~necessariam esse condemnationem~~ censuit censetque pscrae con
servando Trnum partibus memoratis
utrisque in Praealegatis Judicijs suis sine
~~qua~~ ad alt comparendi Paratum Pe
remptorium in Continen MRGP Valen
tinus Michalak de Cierszewo Authus
et Justus palam vit Quia ipse Citt
literales Sigillatt pro Trnis Plen ser
vien Edittt con Praefatt Citt et Quidem
con G Paulum Dłuzniewski ad Bona
Karwowo Sortemq ~~in~~ Ibidem citt con
vero G Karwowski ad Bona Kierz utras
que juxta Datt superius positas anno
Plen Detulit Exportavit posuit reliquitt
et depositione Notificavit De quo Plen
Idem Mlis fecit relationem

Baristus G Rutkowski ~~et alij per~~ G Kowa
sieborski

In causa et actione infrascripta Inter Gsum

Generosum, Nicolaum Kwasiborski Actt ab
una et GG Bernardum Kutkowski tum
suaeres ollim G Andreae Kutkowski in haerendo
sero certa manuali super summam Qua
draginta Tynphonum sibi Actt servienc
per eundem ott G Andream Kutkowski
subsero in Bonis Voitkowo Die Octa
va Decembris Anno 1772 Datt ad Judm
officij praesenz parte ab altera actt ad quae
ad videndae et audiendae Ipsi ad solutionem
summae praemissae Quadraginta Typhe
quem Ipsos onus magis solutionis affi
cit per Sententiam Judicij praesenz stringi
solutionem cum provisione assignari caete
ra pro causae exigentia statui alias actt
cadz praemissa fusius in se obloquenz
in Diem hodiernam recte cadenz et De
venienz Partibus Ipsi et Quidz G Nicolao
Kwasiborski actt pltter Et quoniam Geus
Bernardus Kutkowski tum Suaeres ott
G Andreae Kutkowski actt praesenz in Trno
disparent et se condemnare permittunt
praeinde praefata pars actorea Coram Ju
dicio officij praesenz pltter comparens et Trnum
eundem hodiernum per totum Judicior

Modernor

modernod tractum Ltime attentans memoratt
citt ad Jus Juridicae per M R G Providum
Valentinum Michalski de Cierszewo Authdm
et Jurtum Tribus et ultra Juris formam
vicibus Quatuor clamatt advocatt non
tamen comparens nec non solutionis
summae Quadraginta Tynphonum cum
provisione praevenien admittente Judicio
officij Pzen Judlter ac offic condemnavit
condemnatque Pzen ulteriora quibus
per Judm hocce ca in causa fieri et
exequi postulavit et Judm officij Pzen
Juri communi postulationique partis
actt utilitate annuendo Poenam Baonis
Ltime hac in causa obtentt decrevit
Pzeneq Decernitet ad publicandam eand
Baonis poenam Supraserum Mlem
Judlem addidit et Deputavit Qui mis
satisfaciendo Deputationi suae a Judicio
officij Pzen habitae memoratt Baonis
poenam modo praemisso obtentam ac
Ipsi met citt Pzen in Trno D. Tparen
iste Banitos Juri communi contrarios
et rebelles hic in atrio Stubae Judlis

ac in oliis

ac in alijs locis publicationi solitis praesentem
Plurima Nobilitate ad Judicia Moderna
Torumq; Publicum congregatam alta
sua publica et sonorosa voce procla
mavit publiabit et ad notitiam omnium
protunc praesentem in dubiam deduxit de
quo praesentem Idem Illis eloco publica
tionis sum ad Judm rediens fecit Re
laonem Post qm publiatam ut praemissum
est Baonis poenam Judm offici, praesentem
pro facienda juxta praeserum juris
communis executione S Burgq Castrensem Plo
censem Quemvis Qui prius requisitus fuerit
facilius ve per partem actam conduci poterit
addidit et Deputavit Qui S Burgq Crem
plocensem Quivis exequendo munus offici,
sui parendoque additioni ad Judicio offi
cii praesentem habitae eandem executionem ad
mimam partis actorec ~~executi~~ requisitionem Decri
q. praesentem exhibitionem facere et peragere
debebit ac tenebitur Idque sub poenis cons
remittentes officiales legibus Rm sancitam
in Continentem Idem MRGP Valentinus
Michalatt de Cierszewo Authus et Justus
palam vit Quia Ipse actam literatam

sigillatam

sigillatt pro Judicijs Pseny serviery edittt cone
Prefatt Citt ad Bona Kwasie burzyno Tra
secunda post Festum U S U Mariae anno
pseny detulit exportavit posuit reliquit et
Depositione notificavit de quo Pseñem Idem
Mlis fecit Relationem

Dilaõ Inquisitionis inr ~~Em~~ J. M. Bromirsky
Capitt Ploceñ Plonsceñ etc Radzikovien
et Conventum Siepreñ Virginum mo
nialium

In Causa et Actione Judiciaria infrascrta
inr Instigatorem Judicij Officij Pseñ Ejusq
Delatores ~~Let~~ Illrem et M Onuphri
um in Siepre Bromirski Capitt Ploceñ
et G Stanislaum Zochowski Actt ab una
et Religiosissimam ac Deodicatam
Ursulam Constantiam Podoska Con
ventus Siepreñ monialium O S Be
nedicti abbatissam actotum Eiusd
Conventum Inhaerend maõnibus coram
actis authq Rm facto sive faciend ad
Judm Officij Pseñ pte ab altera Citt
Idq p Eo Quia Ipsa Religiosissi
ma abbatissa cum suo Conventu
ultra ppinationes suas in Bonis
Siepre aequanimiter cum J M Capitt
Actt Junctim Possessas in ppeditionem
Ejusd J M Actt ppinaõnum in Bonis
wtoki Liquores ad Domum per Ipsa ac
Claustrum usurpatt in minori valore
tribuend disvendere demandarunt
eandq ppinationem in Bonis wtoki

nungen

nunqm per Ipsos possessam non nisi violen
ti Studio sibi appropriarunt taliterq
in propinationibus I.M. actis his eisq
modis expediverunt ejusq vero Gro
Zochowski actis ejusq I.M. Economo circa
Capitis Injurias I.M. Sui Principalis se se oppo
nere et Inquilinos Citis Ibidem Locatis Leso
dishonorat et ejusq Inquilinis justi
tiam non administrarunt exindeq
actis summopere Injuriarunt quam
obrem Citantur ad videndum et audiendum
Ipsos a praemissa propinatione in Bonis
Statis Wtoki nunc primum per Ipsos
usurpatis per Sententiam Judicij offi
cij praesentem amovendum censeri eandemq
Ipsos Liquores in ibidem alterius propina
tionem in pt Intendici bonifica
tionem damnorum per hanc expeditio
nem propinationis ejusq actis Causatis
per Ipsos praestandum adinveniri, nec vero
propinationis in ejusq Bonis Wtoki
nulliter sibi appropriationis ejusq
I.M. actis expeditionis Ipsos poenis
ad mentem Legis mulctari secur
vasq poenas super inquilinis Gro
Zochowski actis dishonorari Irrogari
et per Sumendum ejusq poenis Statuitio
nem eorumq Inquilinorum Instantane
am adinveniri Caetera per exigentia
Legis ac Justitiae Statui decidi et
Sententiari alias Ciore eadem praemis
se fusius in ea obloquendum in diem
hodiernam rete Cadendum et deveniendum
ptibus Ipsos utriusq et Quae I.M. Onu
phrio

ptrio in Siepr Bromirsky Plocen Plonscen
Radzikovien etc Capitl actl per Gm Ma
thiam Mazowiecky et Religiosissime
ac Deodicata Ursula Constantia Podo
ska Conventus Siepren virginum Mo
nialium Ordinis S Benedicti Abbatissa
tolq Eorq Conventa Cit p G Joannem Suce
phowsky G Stanislao Zochowsky actl pntis
Coram Judicio Pren Comparen et secum
Judltr controvertenc Quar Ptium Con
troversijs in Judm suum Inductl exaudit
Judm Ciones Ptis actl Pti Citl adsere
spectu Ppeditionis ppinationis ac
aliar Circumstantiar Edit decidenc
ad Affectaonem Ptis actl dedit et con
cessit p ut Pren dat et Concedit Dilaonem
Inquisitionis super Contenta Tmi et
Proonis Ptis actl tam in pbationem obje
ctor gm in emundationem in Sequen
Quaerelar Cren Capitl Plocen Fra 2da
primus et pximius abhinc in Cro Plocen
Celebranc Cadentia p utramq ptem
Educenc Conservanc Trnum Ptibus me
moratl utrisq in pallegatl Judicijs
suis sine quavis adaone Comparenc
paratum pemptorium In Conti
nenti MRGP Valentinus Micha
lak de Cierszewo Authus et Jurat
palam rcit Quia Jnus Citl Litl Si
gitl p Judicijs Pren Servien edit
con Pfatl Citl ad Ba oppidi Siepre
Curiamq Citl Ibid Sitl Ao Pren detu
lit exportavit nosuit reliquit et depo
sitione notificavit de quo Pren Jdc
Mlis fecit Relaonem Fra 2da pt Tm
visitaonis G Virginis Mariae

Danitus Infidelis Szapsia Zielkowicz per Mcum Bromirski

In Trno hodierno ex Dilaone anteriori Majoris Judicij Officij Pcenę Judicij Officij Pcenę Prti Cittae ad sequenę Querelan Crenę Capitli Plocenę Fa 2da prius vel proximius celebranę Trnos ut pote modernos cum Trni in ibiq Contenti ltma conservatione facta data et Concessa et hoc in Trno hodierno ex Adcitaone Literali Crenę Capitli Plocenę cujus Tenor sequitur Talis Onuphrius in Szepre Bromirski Plocenę Plonscenę etc: Capitli Tibi Infideli Szapsia Zielkowicz Judaeo et Lanioli Bieżunenę Arendatori Arcelinenę de Prna Bonisq tuis qllis Obus vigore Regio et nostra qua hac in pte fungimur Capitli authe mandamus ut in Trnis Querelan Causanq Officij Judicijs Fa 2da prius vel proximius abhinc in Cro Plocenę celebranę pllis ac peremptorie compareas ad Instantiam Mci Josephi Bromirski Vice Capitli Crenę Plocenę Actis quite in haerendo maoni suae authe facti Citat seu potius loco peragendae executionis ad paratam Condemnaonem parati Decrum Parati quosvis Anteriores Trnos et Juris Gradus adcitat idq ad videndę et audiendę te ad Soluonem Summae Duodecem Aureon

reor Hungaricalis sententia Judicij nostri stringi
solutionem injungi ac id quod Juris erit
Decidi et sententiari in Sublationem processus
poenas decerni sis Trno pariturus et respon
surus Dat in Cro Plocen Fa 2da ante
Fm Sanctae Margarethae Virginis et Mar
tyris prexo Ao Dni 1790 Alias Dilatione
eadem promissa fusius in se obloquens in Diem
hodiernam recte cadens et dovenienc
partibus ipsis idque coram Subdelegato Gpo
Matheo Krzywkowski Burgr loci praesens
in locum Msci Josephi Bromirski Thesau
rarij Praesens et Vice Capitl loci praesens
assumpto et quidem eodem Mco Josepho Bromirski
Vice Capitl loci praesens Actis pltis, et quoniam
Perfidus et Infidelis Sapsia Zielkowicz
Judaeus et Lanio Bieżunensis Arendator
Arcelinensis Citatus praesens in Trno disparet et
se Condemnare permittit proinde praefata Pars
Actorea coram Judicio Officij praesens pltis
comparens et Trnum eundem hodiernum
per totum Judiciorum modernorum tractum
Illmo attentans Memoratus Citatus ad Jus
Juridice per Mlem Rni G. P. Valentinum
Michalak de Cierszewo Authum et Ju
ratis tribus et ultra Juris formam Vici
bus Quatuor clamatis et vocatis non ta
men comparens et hoc ratione non solu
tionis

Summæ Duodecem Aureorum Hungaricalium
Lucro ulterioris fortis faciendæ executionis
alias in toto seu pro toto Lucro negotij
sui Principalis admittente Judicio Officij
præsentis Judlis ac Offse condemnavit conde
mnatq; præsentis ulterioraq; sibi per Judm hocce
ea in Causa fieri et exequi postulavit et
Judm Officij præsentis Juri Communi Postu
lationiq; prtis Actoreæ utilitate annuenæ
pœnam bnis Illmo hac in Causa obten
tam in vim ejusdem lucri decrevit præsentiq;
decernit et ad publicandam eamdem Bnis pœ
nam suprascriptum Mlem Judlem addi
dit et deputavit qui Mlis satisfaci
endo deputationi suæ a Judicio Officij
præsentis habitæ Memoratam Bnis pœnam
modo præmisso obtentam ac ipsmet Cltis
præsentis in Trno disparem esse Banitum
Juri Communi Contrarium et Rebellem
hic in Atrio Stubæ Judlis ac in alijs lo
cis Publicationi solitis præsentis plurima
Nobilitate ad Judicia moderna forq; Pu
blicum congregata alta sua præconica et so
norosa voce proclamavit publicavit et ad
notitiam Omnium protunc præsentis indu
biam deduxit de quo præsentis Jdem Mlis
eloco Publicationis suum ad Judm
rediens

redeuns sicut relationem pt qm Publi
cat ut permissum est banionis pecuniam
Judm Officij Pcen pro faciend juxta
Pcerum Juris Communis executione
Pm Burge Crem Plocen quemvis qui
prius requisitus fuerit facilius ve per
pstem Actt conduci poterit addidit
et deputavit Qui Gsc Burge Crem
Plocen quivis exequendo munus
Officij sui parendoq additioni a Judicio
Officij Pcen habitae eand executionem
ad primam pstis Actt Requisitionem
decriq Pcen exhibitionem facere et per
agere debebit ac tenebit idq sub pe
nis con remittentes Officiales Legibus
Rm Sancitis

Banitus G. Leszczyński per G. Strzeszewski

In Termo Hodierno ex adiutatione literatt Cre Capitt Plo
censi Capis Tenor sequitur Talis Onuphrius in Sepie
Bromierski Plocen Plonsen &c Capitt Vobis Gsis
Alberto Parenti et Josepho Filio Leszczyńskim de
Personis Bonisq Vestris gnaliter obus Vigore Regio
et nra qua hac in Pte fungimur Capitt Authoritate
mandamus ut in Tmis Querelar Causarq Offi Ju
dicijs Tra Secunda prius et proximius ab hinc in
Castro Plocen Celebrandis pnter ac peremptorie com
pareatis ad Instantiam Gnosor Valentini Strzeszewski
Bl Plocen et Josephi Sienicki Actt Qui Vos et quiete
Filium in haerendo scripto certo Manuali Sibi Actt

Sibi Actt G. Sienicki p te sup Quotam Tredecem
Florenorum et grossorum Quindecim Polt Datt ac Cessioni
p eunem G. Sienicki in Personam sui Actt G. Strzeszew
ski factae te vero Actt Parentem ex re Interposita apud te
Super rebus Gnosi Josephi Leszczyński Arestiet per Mlem
Rni Citant, tt Recognitt idq videnae et audienae ad So
lutionem pmissae Quotae vos Actt Stringi et Compelli
in Sublationem Condnis in Anteactu Cadentia Judiciorum
pseru sup te Gso Josepho Leszczyński Poenas decerni
ac id quod Juris erit decidi Litis Parituri et respon
suri Datt in Cn Plocen Feria Secunda post Dnm SS Simo
nis et Judae Aplorum pxa Ao Domini 1780. in Diem
hodiernam recte cadente et deveniente Partibus ipsis
et quia Gnoso Joanne Valentino Bini nnis Strzeszewski
Burgrabio Crenen Plocen Actt Pnter Et quoniam Gsus Jose
phus Leszczyński Citatus pseru in Termino dispa
ret et se Condemnare permittit proinde Praefata
Pars Actorea Coram Judicio Officij pseru pnter Com
parens et Terminum eundem hodiernum per Totum
Judiciorum modernorum tractum Ltime attentans
memoratt Citatt ad Jus juridice per Mlem Rni Ma
lem Providum Valentinum Michalak de Cierszewo
Authum et Juratt Tribus et ultra juris Formam vici
bus Quatuor Clamatt et vocatt non tamen Comparen
tem et hoc ratione non solutionis Quotae Terno Comprehen
sae ac aliarum Circumstantiarum in Lucro ulterioris
Fortis faciendae executionis alias in toto Seu pro
toto Lucro negotij sui Principalis admittente
Judicio Officij pseru Judlter ac Officiose Condemnavit
Condemnatq pstentibus, ulterioraq sibi per Judm
hocce ea in Causa fieri et exequi postulavit, et
tt Seu potius loco peragendae executionis ad Paratt Condnem
adcitant.

Judm

Judm Offi Praesens Judi Communi postulationiq Partis
actoreae utilicite Annuendo Poenam Banonis Ili
me hac in Causa obtenti ~~Jterevit~~ Jnvim episcopi
lucri decrevit Praesens q decernit et ad Publicanae Can
dem Banonis Poenam Suprascriptum Mlem Judlem ad
didit et deputavit qui Mlis Judlis Satis faciendae
deputationi Suae a Judicio Officij Praesens habitae
memorati Banonis Poenam modo Praemisso obtenti ac ipsi
mei Citi Praesens in Termo disparem esse Banitti Ju
ri Communi Contrarium et rebellem hic in Atrio
Stubae Judlis ac in alijs locis Publicationi
Solitis Praesens Plurima Nobilitate ad Judicia
moderna Forumq Publicum Congregati Alta Sua
praeconica et Sonorosa Voce proclamavit Publicavit
et ad notitiam omnium ptunc Praesens in Dubia
deduxit de quo Praesens Jus Mlis eloco Publicationis
suum ad Judm rediens fecit Relationem Post quam
Publicati ut praemissum est Banitionis Poenam
Judm Officij Praesens pro facienda Juxta Praesentem
Juris Communis executione Gsum Burgrabium Crem
Plocen quemvis qui Prius requisitti fuerit facilius
per Ptem Actti Conduci Poterit addidit et deputavit
qui Gsus Burgrabius Crem Plocen quivis exequendo
munus Officij sui Parendoq additioni a Judicio
Offi Praesens habitti Eamq Executionem ad Primam Partis
Actti Requisitionem Deiniq Praesens exhibitionem fa
cere et Peragere debebit ac tenebitur idq sub Poenis
cum renitentes Officiales Legibus Rni Sancitti Jnlon
ti Mlis Rni Gnalis Providus Valentinus Michalak de
cierszewo Authus et Juratti Palam rvit Quia ipse Cita
tionem literatti sigillatti p Judicijs Praesens Servientem edidit

cong. ꝑfatt citatt ad Bona Wiechciewo juxta Datt
Superius in adcitatione positt Anna ꝑsey detu
lit exportavit posuit reliquit et notificavit de
quo ꝑsey fecit Relationem.

Banitus Infidelis Leyser Lewkowicz ꝑ Zawidzky

In Tmo hodierno ex adcione Literali Crem
Capitt Plocen Cujus Tenor sequitur
Talis Onuphrius in Siepne Bromirsky
Plocen Plonscen etc Capitt Tibi In
fidelibus Leyzer Lewkowicz Judeo
Siepnen de Prnā Bonisq tuis gnalitr
obus mandamus vigore Regio et Prā
Qua hac in Ptē fungimur Capitt Antae
ut in Tmis Querelarum tum Causarum
Officij Judicijs Trā Dapnius vel
ꝑximus abhinc in Cro Plocen Celebrand
pltr ac ꝑemptorie Compareas ad
Instantiam Gsi Adami Zawidzky
actt Qui te inhaerenc Scris manu
alibus per te in Personam actt Citatt
seu potius Loco ꝑagenc executio
nis ad paratt Quaevis Decra paratt
Condemnationes paratt Quosvis
Juris Gradus meliorandae anteri
or tmor defectus adcitat Idq ad
videnc et audienc meliorattt De
crto injunctt evasionis tui ad So
lutionem Summar et Quidc pri
mae Centum Sexaginta Tymphon
Grossor Quindecem Alterius Centum

Tym

Tyn ex Summa maiori Sexcentor
Tyn una cum Provisionibus ab Epis
pvenien Sententia Judicij Nri Stringi
in Sublationem Processus Penes decerni
Litis Expensas refundi ac quidquid
Juris erit decidi et Sententiari
sis pariturus et responsurus Dat
in Cro Plocen Fra 2da ante Ftum
SS Simonis et Judae aplor pa
ao Dni 1780 In diem hodiernam
recte Caden et devenien ptibus
ipis et Quia Gso Adamo Zawidzky
acto p G Mathiam Starczewsky
et Quoniam Perfidi et Infideles Lewek
Leyser Lewkowicz ~~Cito pren in~~
Judei Siepren Cito pren in Trno
disparent et secondemnare pmittunt
pmde pfato Pars acto Coram Judicio
Officij pren ~~pttr~~ Comparens et Trnum
Eundem hodiernam p totum Judiciorum
modernorum tractum Lrme attentans
memorato Cito ad Jus Juridice p MKGP
Valentinum Michalak de Cierszewo
Authum Et Jurato tribus et ultra Ja
ris formam ~~vi~~ vicibus Quatuor
Clamato et vocato non tamen Cum
pren mne non Solutionis Sum
mar trno Comprehensar in Lucro Ulte
rioris fortis faciena Executionis alias
in toto seu p toto Lucro negotij sui Prin
cipalis admittens Judicio Officij pren
Jud ltr ac offe Condemnatij pren

ulterioraj

ulterioraq sibi per Judm hocce Ea in Causa
fieri et Exequi postulavit et Judm officij
Pren Juri Communi postulationiq Ptis
acta utili ita annuenda in vim Ejusd
Lucri Itme hac in Causa obtenti Pe
nam Bnis decrevit Pren q decernit
et ad Publicanda Eandem Bnis Penam
Supraserum Mlem Judlem addidit
et deputavit Qui Mlis satisfaci
endam deputationi suae a Judicio
officij Pren habitu memorato Bnis
Penam modo Pmisso obtentu ac
Ipsimet Citu Pren ~~et~~ in Tmo dis
parem esse Banitos Juri Commu
ni Contrarios et rebelles hic in
Atrio Stabae Judlis ac in Alijs lo
cis publicationis Solitu Pren plu
rima Nobile ad Judicium Moderna
Dr q publicum Congregatu alta
sua praeconica et Sonorosa voce
pclamavit publicavit et ad Noti
tiam omnium ptane Pren in dubi
am deduxit de quo Pren Ipse Mlis
eloco Publicationis suam ad Judm
rediens fecit Relationem Bpt
Quam publicatu ut Pmissum est
Bnis Penam Judm officij Pren
et faciendam Justa Pserum Juris
Communis ~~Executione~~ ulterio
ri Forti Executione G B P P Quem
vis qui prius requisitu ~~[illegible]~~ fu
erit facilius ve per Ptem acta
Conduci poterit addidit et deputa
vit

cit Qui G. B. C. Plocen. Quivis Exequens
munus officij sui Parenda q. additioni
a Judicio Officij praen. habita Eamq. Alte
riorem Artem Executionem ad pri
mam Ptis Requisitionem deinq. praen.
Exhibitionem facere et peragere de
bebit et tenebitur Qdq. sub Poenis
Con. reniten. officiales Legibus
Rm. Sancita In Continenti MRGP.
Valentinus Michalak De Cierpie
wo authus et Jurato palam nit
Quia Jnis Cit. Lit. Sigit. p. Trmi
praen. servien. edita Con. Ptae
Cit. ad oppidum Sienne domumq.
Cit. Ibid. Sita juxta datam et
annum superius in Adcione po
sita detulit exportavit poavit
reliquit et de positione Notifi
cavit de quo praen. Jc. Mlis fecit
Relaonem

Banitus Infidelis Perse Jozwowicz Judeus
Sieprzec. p. G. Zawidzki

In Trmo hodierno ex adcitaone Literae Cre
Capitt. Plocen. Cujus Tenor sequit. Talis
Onuphrius in Sieprze Bromirski Plocen.
Plonsecz et Capitt. Tibi Infideli Perse
Jozwowicz Incolae et Lanioni Sieprzec. de
Persona Benisq. Tuis Gnltis omnibus vigo,
re Regio et nostra qua hac in Parte fun,
gimur Capitaneali Authoritate manda,
mus ut In Trmis Querelae Causarumq.

offi

officij Judiciis Fa 2da prius proximus ve ab
hinc in Cro Plocen Celebrandis Prltis ac perem
ptorie Compareus ad Instantiam Gri Ada,
mi Zawidzki actt Qui te Inhaerendo Scripto
manuali Citat seu potius Loco peragendae
Executionis ad paratas Condemnaones Pa,
ratos quosvis Trnos anteriores et Juris gra,
dus adcitat idq ad videndum et audiendum ad solu,
tionem summae Centum [illegible] Quinquagin,
ta Tync in unum Junctt Sententia Judicij
nostri stringi Solutionem una cum provisio,
ne ab Eadem provenien injungi in sublationem
Condemnacionis Penus super Te decerniae
id quod Juris erit decidi et sententiari Sis
Trno Pariturus et Responsurus Datt in
Cro Plocen Feria Secunda ante Tm SS.
Simonis et Judae aplor proxima anno Dni
1780 in diem hodiernam recte Cadez et
Convenien Plibus et quidem Gm adamum Za,
widzki ab ~~una~~ actt per Gm mathiam Star,
zewski et Quoniam Infidelis et Perfidus
Perce Jozwowicz Judeus et Lanio Supren
Citt praez in Trno Disparet et se Condnare
permittit proinde praefata Pars actt Coram
Judicio officij praez Comparens et Trnor Eundem
hodiernum per Totum Judicior modernorum
Tractum Ztmo attentans memoratum Citt
ad Jus Juridice per Mlem R Glem Pdum valen
tiam

tinum michalatt de Czerszewo authum et Jura,
tum tribus et ultra Juris formam vicibus Quatuor
Clamatt et vocatt non tamen Comparens in Lucro
ultimarie fertis Finalis ac indelatae faciens
Executionis Rationem Solutionis Summae
adsera manualia Contractus alias pro Toto seu
pro Toto Lucro negotij sui Plis admittente
Judicio officij praesens Judtes ac Offi Conde,
mnavit Condemnatus praesens ulterioriq sibi per Jdm
hoc Ea in Causa fieri et Exequi postulavit
~~postulatq praesens~~ et Jdm offi praesens Juri Commu,
ni Postulationi Plis actu uti Licite annuendo in
vim Ejusd Lucri Ltme hac in Causa Obtenti
Poenam Bonis Decrevit praesens Decernit
et ad publicandam Eandem Bonis Poenam Supra
Lexum mlem Judlem addidit et deputavit Qui
Mlis Satisfaciens Deputationi suae a Jdo officij
praesens habitt memoratam Bonis Poenam modo
praemisso obtentam ad Ipsamet litt praesens in Termino
disparens esse Banitum Juri Communi Con,
trarium et Rebellem hic in atrio Stabae Jdlis
ac in aliis Locis Publicationi Solitis praesens Plu,
rima nobltt ad Judicia moderna Serumq Pu,
blicum Congregatt alta sua praeconia et Sonorosa
voce proclamavit publicavit et ad notitiam omnium
pro tunc praesens in Dubiam deduxit de quo praesens Jdm Mus
e Loco Publicationis suum ad Jdm rediens fecit
Relationem postqm publicatam ut praemissum est
Bonis Poenam Jdm officij praesens pro faciendo
Justa praesentum Juris Communis ultimaria

Jdm

forti finali ac inditato faciendo Executione
Gnum Burg Crem Plocen quemvis qui prius
requisitus fuerit facilius ve per Ptem acto
Conduci poterit addidit et Deputavit Qui G
Burg Loci pxem Quivis Exequendo munus officij
Sig parendo q additioni a Gdo offi pxem habito
Eandem ultimariam fortem ac indetatam faciendo
Executionem ad primam Ptis acto requisitionem
Dem pxem Exhibitionem facere et peragere Debe-
bit ac tenebitur idq sub Penis Cen renitentis
offlis Legibus Rni Sancitis In Continen M.
G.P. Valentinus michalak de Czerszewo authus
et Juratus Palam Rvit Jura Tpse Citationem
Literatis Legitis p Trnis pxem Servien edictam
Cen pfatum Citto ad Oppidum Sepre Domum q
Citto Ibidem Sitto Justa Datam, Sup eius in
adcitione posito Delulit Expertavit, posuit
Reliquit et de positum Notificavit de quo
pxem Jdem mls fuit Relationem.

Praniti GG Ldziarscy per S. Opochowska

In termino hodierno ex adcitto literali Crem Capitli
Plocen Cujus Tenor Sequitur Talis Omnifnus
in Sepre Bromirski Plocen Plonsecen etc
Capitli V. GG Gabrieli Ldziarski et Rosaliae
De Wrzoskie in vicem Congibus De Personis
Bonisq tuis qualiter omnibus ~~mand~~ vi
gere regio et nostra qua hac in Ple
tangimur Capitli Authe mandamus ut

in Trnis

ut in Tmis Querelad causadq officij Judicijs
Tra Secunda prius et proximius ab hinc
in Cro Plocen celebrandis pltes Ltime ac
peremptorie Comparcatis ad Instantiam
G Annae Karskiae olim G Francisci Opechowski
relictae Contis Viduae actricis Quae vos et Quidem Con
tem in assistentia Maritali in haerendo Decro
Judicij Pscen in anteacta Cadentia anno pten
Inter se Actae ab una et vos ctae parte ab altera
lato tum Maoni de Contraventione ejdem
Decro factae Ctae et adatae Selque ad videndum et
audiendum vos ad satisfactionem Praedicto Decro
per Sententiam Judicij nostri Stringi Solutio
nem Summae Sexaginta Florenorum Polonicalium
tum Marcarum Poenae Simplicis Quatuordecem
Marcarum Polonicalium ac Luitae Trium Marcarum
similiter Polonicalium Eodem Decro adjudicatae
assignari Poenas pro contraventione Decro inoga
ri caetera pro causae Gsen exigentia statui Sitis Pari
turi et respomuri Datae in Cro Plocensi post Tes
tum Sancti Lucae Evangelistae proxima anno
Domini Millesimo Septingentesimo Octuagesimo
In Diem Hodiernam recte cadens et Devenien
Partibus Ipsis et Quidem G Annae de Karskie
olim G Francisci Opechowski relicta Conte
Vidua actrice pltes et Quoniam Gsi Gabriel Zdziarski
et Rosalia de Wrzoski in vicem Conges ctae
Pscen in Tmo disparent et se condemnare per
mittant Proinde Praefata Pars Actorea Coram
Judicio officij pten pltes comparens et Trnum

Eundem hodiernum per Totum Judicior moder
nor Tradum Ultime attentans memoratos Ctt
ad Jus Juridice per Mlem R S Providum Valenti
num Michael de Cierszewo Authum et Jurtion
Tribus et Ultra Juris Formam vicibus Quatuor
clamatt advocatt non tamen comparens in lucro
ultimario fortis finalis ac indilate Faciendae Exe
cutionis me non solutionis Summae Sexaginta
Florenorum Polonicatt per se Actorem Jurto evictae tum
lugetae septem alterius Triplicis Quatuor decem
Marcar Polonicar Decro Judicij officij Praesentis
ad Judicatarum admittente Judicio officij Praesentis
Judlter ac offre condemnavit condemnatque
Praesentis Ulterioraq per Judm hocce ca in causa
fieri et exequi Postulavit et Judm officij Praesentis
Juri communi Postulationiq Partis Actoris utilicetae
annuendo in vim eiusdem lucri poenam Baonis Ultime
hac in causa obtentam Decrevit Praesentisq Decernit
et ad Publicandam eandem Baonis poenam modo
praemisso obtentam Suprascrum M Judlem ad
didit et Deputavit Qui Mlis satisfaciendo Deputa
tioni suae a Judicio officij Praesentis habitae memoratam
Baonis poenam ac Ipsimet Qq Ldriarskie Praesentis
in Tono Disparens esse Banitos jure comuni Con
rarios et Rebelles hic in atrio Stubae Judlis ac
in alijs locis Publicationi soliti Praesentis Plurima
Nobilitate ad Judicia moderna forumq publicum
congregatt et sonorosa voce proclamavit Publica
vit et ad noticiam omnium protunc Praesentis in

Dubiam

in Dubiam Deduxit De Quo Praesens Idem Mlis eloco Publi
cationis suum ad Judm fecit Relaonem post Quam
Publicatt ut praemissum est Baonis poenam Judm
officij Praesens pro facienda ~~officij Praesens~~ ultimaria forti finali ac in
dilate facienda executionem Gsum Burgq Crenz Plocen
Quemvis Quiprius requisitus fuerit facilius ve per partem
Actoream conduci poterit addidit et Deputavit Qui q
Burgq loci Praesens Quivis exequendo munus officij sui pa
rendoq additioni a Judicio officij Praesens habita eandem
Ultimariam fortem finalem ac in Dilate faciendam
executionem ad Primam Partis Actoreae Requisitionem
Decrisq Praesens exhibitionem facere et peragere Debebit ac
tenebitur Idque sub poenis cons. sentientes offles legi
bus Rni Sanctt in Continens MRGP Valentinus Michalak
de Cierszewo Authus et Jurmd tus palam Rvit Quia Ipse
Cttt literalem Sigillatt pro Trnis Praesens servientem Ecclis
contra Praefatt Cttt ad Bona Tertiary juxta Datt et
annum superius in adcttt positus Detulit Exportavit Po
suit Reliquit et depositione notificavit De quo Praesens
Idem Mlis fecit Relationem

Banitus Gsus Umieński per Generosum Popkowski

in Causa et actione Judiciaria in Trasera in tes q Tranci
scum Popkowski Actt ab una et q Antonium Uminski
in haerendo Scripto cambiali Die Vigesima Quinta
Julij annô elapsô 1789 super Summam Triginta
Octo Aureor Hungaricatt per Tc Actori ~~per~~ Datt Ip Actis
Aultris oblatuatt et Protestatt ad Judm officij Praesens
parte ab altera Cttt ad videndum et audiendum Ipsum
ad persolutionem praemissae Summae Triginta Octo
Aureor Hungaricatt una cum provisione provenienti

per Sententiam Judicij officij Pten stringi Solutionem
indilatam assignari litis Expensas refundi ac id quod
jus causaq Pten poposcerit contra Ipsum statui
Decidi et Sententiari alias Citatione eadem praemissa
fusius in se obloquen in Diem hodiernam recte
eadem et Deveniens Ptibus Ips Et quidem S Francisko
Sopkowski Actt per Gsum Hiacinthum Przedpełski
et Quoniam Gsus Antonius Uminski actt Pten in
termino Disparet et se condemnare permittit Proinde
Praefata Pars
~~Super Eadem Actt~~. Actorea Coram Judicio officij Pten
Comparens et Terminum Eundem Hodiernum per To
tum Judiciorum Modernorum Tractum Ultime attentans Me
morotatum ~~Actt~~ ad Jus Juridicae per MR Generalem Pro
vidum
~~Valentinum~~ Valentinum Michalak De Cierszewa Authum
et Justum Tribus et Ultra Juris formam vicibus Qua
tuor Clamatt advocatt non tamen comparen me non
Solutionis Summae ad Serum Cambiale contractae Con
traventionisq Eidem Sero Cambiali admittente Judi
cio officij Pten Judlter ac offic Condemnavit Con
demnatq Pten Ulterioraq sibi per Judm hoc ce
ca in Causa fieri et exequi Postulavit et Judicio
officij Pten Juri communi Postulationiq Partis
actoreae utilitate annuendo Ca Poenam Baonis
Decrevit Pseneq Decernit et ad Publicandam Eandem
Baonis Poenam Suprasorum Mlem Judlem ad
didit Et Deputavit Qui meis satisfaciendo Depu
tationi suae a Judicio officij Pten habitae Memoratam

Baonis

Baonis Poenam modo praemisso obtentam ac Ipsum
met Ipsum Umienski Actor praesens in Termino Disponens
esse Banitum Juri communi Contrarium et Rebellem
stic in Atrio Plebae Judlis ac in aliis Locis Publica
tioni Solitis Praesenti Plurima Nobilitate ad
Judicia Moderna forumq Publicum congregata
alta sua et Praeconica et sonorosa voce Proclama
vit Publicavit et ad noticiam omnium protene
Praesens in Dubiam Deduxit De quo praesens idem
M: eloco Publicationis suum ad Judm rediens
fecit Relationem post Quam publicatio ut praemissum
est Baonis poenam Judm officii praesens protacienda
juxta praescriptum Juris communis executione
G Burgrabium Cum Plocensem Quemvis Qui
prius requisitus fuerit facilius ve per Partem
actoream conduci poterit addidit et Deputavit
Qui G Burgr Cum Plocen Quivis exequendo
munus officii sui Parendoq additioni a Judi
cio officii praesens habitae eandem executionem ad
primam Partis actoreae requisitionem De
vi praesens extribitionem facere et peragere Debebit
ac tenebitur Idque Sub poenis contra remittentes
officiales Legibus Rni Sancitis In Continenti
M R G Produs Valentinus Michalak de Cier
szewo Authus Et Jurtus palam vix Qia

Ipse tenore literalem Sigillatum pro Trnis Presen servien-
tem Edictum cong. Praefatum tenore ad Bona Umienino Die
~~Vigesima~~ Tertia Vigesima ~~Secunda~~ Tertia Mensis Octobris Anno
Presen ~~17~~ Detulit Exportavit Posuit Reliquit
et Depositione Noficavit De Quo Presen
Idem Mlis fecit Relaonem

Baniti GG Męczynscy per Gnosa Gutowskie

In Termino hodierno ex adcitaone Li-
teratum Cren Capitum Plocen Cujus Tenor est Talis
Onuphrius in Sepre Bromirski Plocen Plen
ete Capitum Tibi Gno Josepho Męczynski de Per-
sena Benisq Tuis Gltis omnibus vigen Regio
et nostra qua hac in Parte Junyimur Capi-
tanq authe mandamus. ut in Trnis Querelar
Causarq officij Judicis ~~Cren~~ Feria Secunda
prius proximiusve ab hinc in Cro Plocen Ce-
lebrandq Pltr ac Peremptorie Compareas
ad Instantiam GG Adami Gutowski et Ca-
tharinae Szostkoska Inviem Conjugum actum
Qui Te inhaerendo Paoni Suae authe factum
Citant Seu potius Loco perayende Executionis
ad Paratos anteriores Trnos et Jurisgradus
paratam Condemnaonem adcitum Idq ad videndq
et audiendq Te Raone Suae actum Contis Laesionis
Diffamaonis verbis asperis honorem nobilitarum
demigran affectaonis Cotafisaonis Convulne-
raonis vulnerum in obductione speci-
ficat

ficatt Inflictionis Penis vitio adequatis affici
ac id qd Juris erit decidi et sententiari sis
Tmo Parcturus et Respensurus. Datt in Cro
Plocen Feria Secunda post Fm SS Simonis
et Judae aptor. prima anno Dni 1780 in
diem hodiernam recte Caden et devenien Par-
tibus Jps et quid Gsis Adamo Gutowski et Ca-
tharina Szostkowska Invicem Conjugibus actt
per maritum suo et Contis suae Nne Pltter
et Quoniam G Josephus Męczynski Citt pzen
in Tmo Disparet et se Condemnare permittit
Pinde pfata Pars actt Coram Judicio pzen
Comparens et Tmum Eund hodiernum per
Totum Jdr modernor Tractum Stme attentans
memoratum Citt ad Jus Juridice per MRG
P. Valentinum Michalak de Czerszew auctor
et Juratum Tribus et ultra Juris formam vici-
bus Quatuor Clamatt et vocatt non tamen
Comparen Rone attentatar violentiar in
Lucro ulterioris Tertis fuiend Executionis
alias in toto seu p toto Lucro Negotij Suj
Plis admittente Judicio officij pzen Judtter
ac Officiose Condnavit Condnatq pzen alte-
rioraque sibi per Jdm hocce Ea in Causa
~~per Jdm hocce~~ fieri et Exequi postulavit
et Jdm officij pzen Juri Communi postulaonig
Partis actt uti Licite anuendo Penam Baonis
in vim Ejusd Lucri Stme hac in Causa
obtentam decrevit pzeq decernit et ad pu-
blicand Eund Baonis Penam supra scrur

Mlw

mlem Judlem addidit et deputavit Qui mlos
Satisfaciendo Deputaoni Suae a Jdo offi pzq
habitae Eandem Baonis Poenam modo pmisso
obtentam ac Ipmmet G Mączynski pzq
in Tmo Disparen esse Banitum Jari Communi
Contrarium et Rebellem hic in atrio Stubae
Judlis ac in aliis Locis Publicaoni Solitis
pzq plurima Rbtte ad Jda moderna fondq
Publicum Congregata alta Sua pconica et so
nerosa voce pclamavit publicavit et ad noti
tiam omnium ptone pzq in Dubium dedavit
de quo pzq Jdq mlis e loco Publicaonis Solite
to Suum ad Jdm rediens fecit Relaonem
postqm ~~Etam~~ Publicatt et pmissum est
Bonis Poenam Jdm officij pzq pfacienda
ulteriori Fortifinali ac Inditate faciendo
Executione G Berg Cq Plbq quemvis Qui prius
requisitus fuerit facilius ve per Pter actt
Conduci potent addidit et deputavit Qui Pzus
Berg Loci pzq quivis Exequendo munus officij
Sui parendq ~~a~~ additionis a Judo offi pzq habitt Eandem
~~ulteriorem~~ ulteriorem fortem finalem ad primam Plis
actt Requisitionem Dierq pzq exhibitionem facere
et peragere debebit ac tenebit idq sub Poenis
Cq reniten offtis Legibus Rni Sancitt in Con
trarium M R G B. Valentinus Michalak de Czer
szewo authus et Juratus palam Rit Qui
Ipse Relaonem Literatt Legitt p ~~Judicis~~ Tmis pzq

Lex

servicij editam Cen. praefato Citt. ad Bona mea cze-
nino justa Datam superius in adcitaon po-
sito ano quo Delutit expertum nosuit Reli-
quit de positione notificant de quaque
quae in fuit Relatum

Baniti G. Malewscij per Honestum
Gorthard Walder. Mercatorem Du-
catus Saxoniae

In trno hodierno ex adcitaone Literali
Crenae Capitli Plocenae cujus tenor sequitur
Talis Onuphrius in Supre Bromiski
Plocen. Plonscen. etc. Capitli Vobis GG Ada-
mo et Casimiro Malewskim de Prnis
Bonisq vestris gtter obus vigore Regio
et nostra qua hac in prte fungimur
Capitli authe mandamus ut in Trnis
Querelar Officij Cren. Plocen. Fa Qua prius
vel proximius abhinc in Cro Plocen. cele-
brand. pter ac peremptorie compareatis
ad Instantiam Honesti Gothard Walder
Ducatus Saxoniae Mercatoris Actl qui
vos in haerend. maoni suae authe facti
citat seu potius ad parati Condemnao-
nem loco peragendae Executionis ad parati
Anteriores Trnos adcitat usq ad videnda et
audiend. vos ad Solvonem Quotae Quatuor
Aureor. Hungariali in vim Concessor. per
vos sibi Actl complanaone certa Pascuor. ac

post

post sibi Actis non dimissor levatae Senten:
tia Judicij nri stringi, nihil ominus respectu
sui Actis elusionis ac Complanaõni contra
ventionis nec non in Sublaõnem Conde:
mnaõnis poenis Exemplaribus puniri ac id
quod Justitiae erit sententiari sitis pariturí
et responsuri Datis in Crõ Plocen. Fa 2da
ante Fm SS Simonis et Judae Aplor pro
xima Aõ Dni 1780 In diem hodiernam recte
cadenr et devenienr pitibus ipsis et quia Hone:
sto Gothard Walder Mercatore Ducatus Saxoniae
Actis per Gr Josephum Lempicki et quoniam GG
Adamus et Casimirus Malewscy Cti pren in
Trno disparet et se condemnare permit:
tunt proinde pfatis pars Actorea coram Ju
dicio Officij pren Comparens et Trnum eund
hodiernum per totum Judicior modernor
tractum ttme attentans memorati Cti ad
Jus juridice per MR GP Valentinum Micha
lak de Cierszewo Authum et Jurati tribus
et ultra juris formam Vicibus Quatuor
clamati et vocati non tamen comparen
mo non Solvonis Quotae Quatuor Aureor
Hungaricati contraventionisq conventioni Certae
ac decernendar Poenar in lucro ulterioris
faciendae Executionis alias in toto seu pro toto
Lucro negotij sui principalis admittente

Judicio

Judicio Officij pzen Judtlem ac Offse conde
mnavit, condemnatq pzen ulterioraq iti
per Judm hocce ea in Causa fieri et exe
qui postulavit et Judm Officij pzen
Juri Communi postulaonq prtis Actis
ati licite annuendo pœnam Banionis
Hmc hac in Causa obtentis in vim ejusd
Juri decrevit pzenq decernit et ad pu
blicandæ eandæ Banionis pœnam supra
scrum Mlem Judlem addidit et deputa
vit qui Mlis satisfaciendo Deputao
ni suæ a Judicio Officij pzen habitæ
memoratæ Banionis pœnam modo præ
misso obtentæ ac ipsmet Citæ pzen in
Trnm disparem esse banitos juri Communi
Contrarios et Rebelles hic in Atrio Stobæ
Judlis ac in alijs locis publicaoni de
litis pzen plurima Mltate ad Judicia mo
derna forumq Publicum congregata
alta sua pconica et sonorosa voce pro
clamavit publicavit et ad notitiam omni
um protunc pzen in dubiam deduxit
de quo pzen Jæ Mlis eloco Publicaonis
suum ad Judm rediens fecit relaonem
pt qm publicatæ ut pmissum est Ba
nitionis pœnam Judm Officij pzen pro
faciendæ juxta pzerum Juris Communis

exe

executione Gm BCP quemvis qui prius requi
situs fuerit facilius ve per pr̃tem Act̃ condu
ci poterit addidit et deputavit qui G BCP
quivis ~~satisfaciendo Depu~~ exequendo mu
nus Officij sui parendoq̃ additioni a Juditio
Officij pr̃sen habitæ eandem ulteriorem fortem
faciendæ executionem ad primam pr̃tis Act̃
requisitionem Decr̃iq̃ pr̃sen exhibitionem
facere et peragere debebit ac tenebitur idq̃
sub pœnis con rettittentes Offles Legibus
Rm̃ Sancitis In continenti MR G P Va
lentinus Michalak de Czerszewo Authus
et Jurat̃ palam r̃vit quia ipsi adcitationem
Literat̃ sigillat̃ pro Judicij pr̃sen
servien edct̃ con pr̃fat̃ Cit̃ ad Bona
Niedrosz juxta Datam in adcitatione posit̃
ad pr̃sen detulit exportavit posuit
reliquit et depositione notificavit de
quo pr̃sen ejusdem Mtis Relatio est

Dilatio Infirmitatis inter GG Rudowski et
Myszyński

In causa et Actione Judiciaria infrascrip̃
inter G Simonem Rudowski Act̃ ab
una et G Simonem Myszyński inhæ
rendo Decro Judicij Trn̄is Plocen ad
Judm̃ Officij pr̃sen pr̃te ab altera Cit̃

ad

ad videndum et audiendum attentandumque ipsum
ad Solutionem Ducentarum Marcarum Pol.
Decreto mentionato Trium Plocen. adjudicatis
Ex re Acta ad explendumque Sessionem Turris
Cri praesentem per spatium Duodecim Septi
manarum hocce Decreto ~~tibi~~ ipsi injunctam
per Sententiam Judicij Officij praesentem stringi
satisfactionem omnimodam ejusdem Decreto ad
inveniri, nec vero contraventionis ejusdem
poenas superto irrogari, litis expensas
refundi, ac id quod Juris erit contra ipsum
statui, decidi, et sententiari alias Citatio
ne eadem praemissa fusius in se obloquentem in
Diem hodiernam recte cadente et
deveniente partibus ipsis utrisque et quoque
Simone Rudowski Acta pro Petrum
Rudowski mensurum Plenitem Simone
Myszyński in lecto egritudinis decum
bentem Cita per L. Bartholomaeum Pisk
de Bonis Druchowo infirmitatis Nun
tium coram Judicio Officij praesentem com
parentem et secum Judicem controvertentem
Quarum partium Controversijs in
Judicium suum inductis exauditis
si quidem comparens a citato praedictum
Simonem Myszyński Cita in lecto egritudi
nis nunc decubuisse allegat et ejusdem
Principali suo concedendum Dilationem In
firmitatis

„ ideo „ Officij
firmitatis reponit „ Judm „ psens ad missibi
lem reponen ad Comprobaõnem Jurato
riam prout a Principali suo ad recipiend
Dilaõnem Majoris est requisitus et nullam
Contrariam notitiam in pmissis habet
ita ips Deo et Sancta Jesu Christi Passio
ne adjuvan et ejd reponen addit Mlis
Judlis ad pnuntiand Jurti Rotham psti
stet rotha sibi psera qua peracta Com
probaõne Juratoria ejd Citto concedit Di
latio Infirmitatis qm in sequen Judicijs
Crem Capitl Plocen fa 2da prius vel pro
ximius abhinc in Crõ Plocen celebrand
juxta Legem comprobate tenebit conser
vand Trnum pitibus memorat utrisq
in pallegatis Judicijs suis sine qua vis ad
citaõne comparendi peratur peremptorium
In Continenti MRPP Valenti
nus Michalak de Cierszewo Authus
et Jurat palam rvit qvia ips Citatl
Literatl Sigillatl pro Judicijs Officij
psen servien edit con ptatl Citl ad
Bona Druchowo et Myszyno sortesq
Citl ibid sit fa 2da ante Fm Omnium
Sanctor aõ ~~Dnim~~ psen detulit expor
tavit, posuit, reliquit, et depositione no
tificavit, de quo psen Idem Mlis
fecit Relaõnem.

Decrum Andrus Jmci SS Mysthkowski et Miłobędzki

In causis et Actionibus Judiciarijs in-
fraseris Bonis prima quidem inter Stani-
slaum Mysthkowski Actt ab una et
Ignatium Miłobędzki B. Pinhae-
renes maoni suae coram Actis Authis
Rni facto seu facienda ad Judm Officij
praesens parte ab altera Actt idq ex eo
quia ipse in Contrarium Legum
Publicarum procedendo se Actt nulla
ex rne infestavit Boves ipsi per vim
in fundum sui Actt impulit se Actt
in eosdem Agros praedictos Boves impellere
non permittens iteratim infestavit Baculo
concutere et ex Bombarda explodere
conatus fuit, eaq Bombarda ad
manum se Actt graviter concussit
tam tunc temporis quam diversis in
Locis se Actt dishonoravit insuper
sat exigua sorte in Bonis Mysthkowo
gaudendi Inventaria ultra proportionem
Fortunae conservat per id Pascua ac
etiam Frumenta sibi Actt depabu-
lare curat depelenda q per agra
Actt Propria sua Inventaria circa Pi-
scinam eadem Aggera disrumpit non
nullos Homines apud se Actt in Servitijs
existens frumentavit quare Citatus ad
videndum

et audiendae Inquisitionem in Probaõnem
pmissarũ Violentiarũ educendae sibi Actt
censeri poenas pro ejsdem Violentijs tam
prnales qm Crumenales extendi a
Conservaõne ultra proportionem For
tunae Inventariorũ ipsi Actt adjudicari
cetera pro Causae exigentia statui alte
ra quoq inter GG Ignatium Miłobędz
ki PP et Joannem Kownacki
Actt ab una et G Stanislaum
Mysłkowski inhaerendae maõnibus
suis authẽ factt et faciendae ad Judi
officij pzenq pte ab altera Actt
Ideo quia ipse sumpto quodam
conq se Actt injusto Odio Boves Actt
ex Fundo ad Possessionem Actt spe
ctanq Binis vicibus depulit et Pa
scua communia propter Pascenda In
ventaria õbus Vicinis libera sola
tantum Actt denegavit et denegat
plurimisq Vicibus ferme non semper
Inventaria ex ejsdem Pascuis etiam et
ex Campo magoreo cum Famulis
suis depelere pzumpsit circaq hanc
pmissam Injuriam Actt se se opponentem

et

et Bonis modis ipsi persuadenq Ver
bis Calumniosis honorem Mobiliterem
Deturbanq affecit Baculum è Ma
nibus erripuit et eoq Actt percutere
attentavit eundeq non restituit Laesit
diffamavit irrealia quaeq in maione
sua objecit ac quodq concussum
ac si in manum Sinistram ipsi
per Actt Causatt quod nunqm
probabitq in majorem prostitutionem
honoris Actt coram Actis Crenq Plo
cenq nec digitto ipsi tanqm imputa
vit et presentavit insuper q Kowna
cki nulla de Causa in Domo
Actt laesit ad extremum Labsum
Laurentium Famulum Actt
nulla ex rne magis in Contemptt
Actt scutica conflagelavit Concussio
nes quae licet non sunt Obductae
Inquone tamen probabuntq inflixit
fundos varijs in locis Actt Haereditt
ademit metas disaravit ideo citatq
ad videnq et audienq ipsi ante Omnia
tam super qdq concussum p ipsi
in Obductione coram Actis Crenq Plocenq
factt specificatt ac si per Actt Causatt
qm

qm super Damnum Aggeris uti ante
Possessionem Actt ita et nunc extaneq
usurpati instantanee ad Jurtum stringi
qd si vero id Jurtum pstare recusaverit
ipsi pœnis rne sui Actt indebite solo
non nisi ex rancore maone coram
Actis Crem Plocen fa 2da pt Fm
Sigisij Abbatis Die Quarta Mensis
Septembris Ao psen facto circumscri
ptionis prnalibus et Crumenalibus
puniri maonem circumscriptt ex Actis
eliminanq demandari rne vro sui Actt
lesionis Pascuor denegaonis Lau
rentij Famuli Actt concussionis
ac aliar oppressionum ipsi Omni
moda Jnqvone pbandq seorsivas
pœnas super ipsi extendi Condnem vro
in ordine ademptionis fundor Ju
dicij sui ad sortem sui Actt Hæredtt
assignari restituonem corq fundor et
Bauli ~~assignari~~ instantaneam injungi
cæteraq pro exigentia Causæ et negotij con
ipsi statui alias Citaonibus ipsq pmissa
fusius in se obloquen in diem hodiernam
recte caden et Devenien pstibus ipsi utrisq
et quidq Q Stanislao Mysłkowski Actt Actt
pller

pltter et Ignatio Miłobędzki BBP.
Cltt et Actt pltter coram Judicio pzen
comparen et se cum Judtter contro
verten quar pitium Controversijs
in Judm suum inductis exauditis
Judm Cstaones pitium etqvid Myst
koski con Miłobędzki respectu
attentatar violentiar illaonisq Da
mnor jam vip pfatt Ignatij Miło
będzki con pdcett Mystkowski
intuitu ademptionis Fundor ac aliar
circumstantiar trno comprehensar
Suum ad Judm sibi abinvicem
Cltt decidend necessariam esse
Condnem ad fundum Bzr Mystkow
Officij suj aut GG Mathei Krzywkoski
et Mathiae Starczewski B. loci pzen
captate tempore adinvenit qd Offm
sive GG Burgae unius absentia non
obstante ~~mult~~ pvia de adventu suj
tempestive faciend adenuntiatione
mutuo pitium sumptu conducendi
condescensuri Compertaonem Documen
tor causam pzen Juvam sinecessitas
postulaverit demandabit quibus Comper
tatis De ademptione fundor violentijs

in

Injurijs Damnis ꝓvijs si opus fuerit ex
pediendi Juratorijs Inquõnibus inquiret
investigabit Jurta pro oportunitate nego
tij excipiet Calculum si oportunus videbitur
reddendi demandabit Bonificaõnem Omni
um et singularũ ꝓtensionum si quæ
apparuerint ꝓstanq declarabit Soluõ
nem Summarũ si quæ ex Docu
mentis demonstrabuntur injunget
pœnas super quo interesit irrogabit
Trnõs ꝓfiget rigores Decrorũ annectet
totamq hanc Causam ad Contenta
Trnnorũ et Proaõnum utrarũq pr̃tium
nihil intactum et irresolutum relin
quendo ꝑ Juste et æquo finaliter
decidet disjudicabit et moderabitur
cujus vel Quorũ decisioni pr̃tes utrãq
parere et acquiescere ac Judicatum
pati sub pœna Banionis illo in Trnõ
Condnis super pr̃te contravenien pu
blicandi tenebuntur pro quo Condnis
Trnõ pr̃tes quos voluerint et pd
Negotium ꝓsens poposcerit adcitent
adcitandi sub simili rigore quo

supra

supra comparere obstringunt Decr. Pr. vigore in continenti M. R. G. Valentinus Michalak de Cierszewo authus, et Juratt palam rvit quia ipse Actt literatt sigillatt p Judicijs Pr. servien. edictum Pr. Actt et quid. cum G. Mysłkoski ad Fa. 2da pt. Fm. S. Luce Evangelistae cum vero G. Miłobędzki Fu. 2da pt. Fm. S. Francisci Confessoris utraq. ad Bona Mysłkowo anpo Pr. detulit exportavit, posuit, reliquit, et de positione notificavit de quo Pr. Jd. Mtis fecit relationem.

Baniti Successores ott. G. Stanislai Maliszewski per G. Franciscum Chalinski

In Terno hodierno ex adcitatione literali Crem. Plocen. Cupio Tenor sequitur Talis Onuphrius in Sieprz Bromierski Plocen. Plonscen. et Capitt. Capitt. Vobis Gsis Domicellae de Brzezkie Primi ott. G. Stanislai Maliszewski secundi ad Pr. sens voti G. Francisci seu Alterius rmis Czerznicki Conti necnon Carolo Maliszewski cum ott. G. Stanislao Maliszewski pgenito filio ac eius Gsi Czerznicki Marito ott. G.G. Francisco Kolczynski Praesenti et Michaeli ac Petro filijs cum ott. G. Catharina Rudowska pgenito Kolczynskim ad extremum Raphaeli et Antoninae de Maliszewskie Invicem Congibus Kotlewskim de Personis Bonis vestris qualiter Obus vigore Regio et rra quahac in Pte fungimur Capitt. Authoritate mandamus

ut

et in Dnis Quorlat Causarij Offi Judicij Terrä 2da primæ
et primeris ab hinc in Ord Ploey Celebrando inter ac pro
pationè Comparatis ad Instantiam G. Francisci Christiani
Lui bos etiquod Cojitos ac Minoremen in ipso ibi
rihaendo Scripto Certo Mandati de Data ejus die 12 Xbris
Ao 1760 in Kobylatzka manu ddi N. Stanislai Malisze
wski ac amici Lubrien Litat. deputiros ad Parat Unicos
mnationem duj coss ddi G. Stanislai Maliszewski cum
in offo obtenti loco pagenes dcti ejusdem ddi G. Maliszewski
executionis revisicatorie remisicando vobis Causam et actio
nem mobe ddi G. Stanislai Malinewski in bonis ad Vestros
in Substantia ejusdem ddi G. Maliszewski per vos GG. Kolony
dkei habit adeitat idq; advidend et audiend Vos etiquid
GG. Kolorynskie ute Totali Substantia facis ddi G. Ma
liszewski dorelict Obligationis Possessa Communiq;
eamq; Substantiam ad Solutionem Quatuor Unius
Centum viginti Duor Zyrj ex Centenij Unius Pobi Alterius
Sex Decem Quinque Zyrj in Unum Computatam Centum
Triginta Duos Zyrj et Centenij Unius efficiens
per Sententiam Judicij nostri etiamsi Solutionem non indilat
assignari in Sublatam non Vocasset Pena ea tendi
ac id quod Juris erit deinde Litis Partibus et respective
Data in Ord Ploey Die 1mo Dni Simonis Judicis Appro
xima Anno Dni 1780 Judicium hodiernum recte Cadens
et devenien Partibus ejusdem G. Francisco Chalupski
ddi per G. Valentinum Strzaszewski et GG. Francisum
Parentem Michaelem et Petrum filios Kolorynskie
ddi per eumq; G. Franciscum Kolorynski Duos et Zibod Duos
rum inter Etiquosciam GG. Domicella Szydzka Uxorem
ddi G. Stanislai Maliszewski Secundi adhuc existentis
G. Francisci Czerznicki Consors ac Jas G. Czerznicki
Victrices et Mater Tum Carolus Maliszewski filius
et Privignus alij Raphael Kotlewski et Antonina Maliszewska
ddi Dzey in Dnio desistent et de Condemnatione per
mittunt. Lj inde Ejsdem Pars Actorea Coram Nobis Judi
ciali Comparens et Instrumento nostro hodiernum pro Totum
Judicium moderno Quatuor Prime attentatis mendatis
citis ad Jus Judicia per Mtem R.P. Valentinum

Michalak

Michalak de Lieszewo Authe et jurat Tribus et Ultra juris
Formam vicibus Quatuor Clamat et Vocat non tamen
Comparen et hoc rne non solutionis Quotar Dmo Com
phensar in Lucro Ulterioris fortis faciendae exe
cutionis alias in Toto seu pro toto Lucro negotij
sui Principalis admittente Officio praesen Julter ac
offe Condemnavit condemnatq praesen ulterioraq sibi ea
in Causa fieri et exequi postulavit et Judm hoc ea Juri
Communi Postulationiq Partis actoreae utilicite annuendo
Poenam Banonis super eoe Cit disparente Disparen decrevit
praesenq decernit et ad Publicanae eaeme Banitionis Poenam
supra scriptum Mlem Judlem addidit et deputavit qui Mlis
satisfaciendo deputationi suae a Judicio praesen habitae mencorati
Banonis Poenam Modo praemisso obtenti ac ipsimet Cit
disparentes esse Banitos juri Communi Contrarios rebelles
hic in Atrio Stubae Judlis ac in alijs locis publicationi solitis
proclamavit et ad notiam omnium deduxit de quo praesen lu
um ad Judm rediens fecit Relationem Post quam Publi
cat ut praemissum est Banitionis Poenam Judm praesen
pro faciendae juxta praescriptum Legis executione Gsum Burgra
bium loci praesen quemvis qui Prius requisitus fuerit
addidit et deputavit qui Gsus Burgrabius satisfa
ciendae ~~deputatione~~ muneri suo eamdem Executionem ad
Primam Partis Act requisitionem peragere tenebit, idq
con renitentes Officiales Legibus Rni sanctis In Conti
nen Jsen qui supra Mlis palam nit Quia ipsi Citatio
nem literalem sigillat pro Judicijs praesen servien edit
con praefat Citat ad Bona Lieszewo juxta Dat in
Adcitatione nocit detulit exportavit posuit reli
quit et depositione notificavit de quo praesen Jsen Mlis
fecit Relationem.

Imo

Imo



Actum in Castro Plocensi in Terminis Querelarum et Officij Causarum Judicijs Castrensibus Capitanealibus Plocensibus ex publice Acclamata Cadentia. Die hodierna Legitime Incidentibus, Feria Secunda post Dominicam Oculi Quadragesimalem proxima nimirum Die Decima Nona, mensis Martij, Anno Domini 1785 mo.

Coram Mui Josepho in Zakrzewo Zakrzewski Pocillatore Sieprcensi et Judice Tum Josepho in Zielona Zielinski Notario Crum Plocen.

Decrum Condescensionis Inter Gnos Borowskie Tatt

In Causis et Actionibus Judiciarijs Intrasoris binis Prima quidem Inter Gnos Thomam et Mariannam de Kozłowskie Juricem Conges, ac Lucam Borowskie et quidem Contem in Officia Mariti Actt ab una, et Gnum Antoniam Borowski Inhaerens Juri natura, ac Matrimonibus suis Tatt et faciens ad Judm Officij praesens parte ab altera Citatt pro Eo. Quia Ipse Gnus Antonius Borowski pt Fata. Actt Gni Josephi Borowski Actt Gnor Borowskich Fratrum et Ipsis Citatt Parentis Occupatt omnia re Economica in Sortibus Br Białoskory per malam Dispositionem Economicam Suam Requisitt ad Eandem spectantem varij Generis ac Speciei dissipavit, Frumenta quoque jam alia trutiratt in Jusdem Sortibus Relictt usui Juntuxat suo Applicandum non Conseminatis Agris aestivalibus Aliunde Evexit, ac Divendidit Collectamque Pecuniam in utilitatem suj Convertit, Agros aestivales sterilescere Effecit, ac nihil quidquam proventu Consuetae Soror ac Familiae Domesticae relinquere studuit, Actt nihil tribuere voluit, quinimo Opponentem circa praemissas Injurias Actt despotice tractavit, Coram persvadentem rej Economicae ulterius Dispergunt varias Execrationes propallavit, Subditum de Sortibus Białoskory Actt Conjugibus Inservientem a Servitio avocare Inconvenientias permultas perpetravit, Actt Gnum Thomam Borowski Disvadentem Contemptuavit, Actt Contri honorem denigravit, et detraxit. Vestes

Jmo

Dislaceravit. Res varias Regestro specificandae Intercepit, et
Easdem non benificavit, Damna et Injurias permultas Intulit.
violentias madnibus Exarato et in Interrogatorijs Exprimendae
peregit. madne sua Coram Actis Officij Praesentis facto Irreali-
bus Punctis repleta Acta Congessit, Laesive circumscripsit Qua-
re Citatur. ad videndum et audiendum Sortes Dr Bialdsborg
Inter se Actor Fratrem et Ipsum Citatum aequaliter cum dividendum Con-
seri, in Ordinem cum divisionis Substantiae mobilis
et Immobilis pt ott Parentes derelicto Benefi-
cationis Pretensionum et Investigationis Conseq
Condnem ad Bona Bialdsborg Assignari, nec Attentatam
violentiam Poenas Extendi, ac Scarsicas Poenas
respectu Actor Crudo Calamo per madnem Circum-
scriptionis super Ipsum Irrogari, Actus Laesivos ex
Actis eliminari, Obiisque Circumstantias et Inter-
venientias Inter Actor et Ipsum Actor exortas, et Ex-
quocunque Fonte cum mica pro Justo et cum quo De-
cidi, Altera quoque Inter Gerlintonium Borowski
Sortium in Bonis Bialdsborg Haeredis
Actor ab una, et Gres Thomam Borowski Fra-
trem Germanum ac Mariannam Kosłowska
Juniorem Conjuges et quidem Centum in Assia
mariti Inhaerendae madni suae Coram Actis
Authis Rnu facto ad Judm Officij Praesentis Pote
ab Altera Citato Idque pro eo Quia Ipsi Gres
Frater licet stante ott Charissimi Parentis ista
suum Actor protunc servitia tractam Per plurimas et
praecipue Adorae in puro Grano varij Generis et
speciei existentem tam Die quam Nocte ad Oppi-
dum Siepre evecta Disvendidit. et Usui suo Conqu-
tere Curavit, Charissimum ott Parentem hanc
Evectionem et Disvenditionem Ulteriorem sub-
sequentem prohibentem et Circa Jurium sui
sese Opponentem non Attenta Cujusque Olim
Charissimi Parentis provecta aetate utraque Debito

Delitt ejusq Cultum et Reverentiam cum Precepto
Divina Fidem Eunq Ludere Diffamare ac
Comminationes Nocivas propallare non perhorruit
pt subsecuta autem Fata Ejusq Ot Charissi-
mi Parentis Totam Substantiam una cum
Inventarijs Rebus Mobilibus Totaq suppellectili Dome-
stica in Possessionem suam Occupavit. Et stante Eadem
Possessione male sese Disponens Subditum de
Ejusq Bonis Ot Nativum Profugere Causavit. -
Suppellectilem quoq Domesticam in Majori
Parti Dissipare studuit. et tam se Actu cum
Famulo Congruo victu Providere Quam et Equis
suis Actu Proprijs Delitam sufficientiam prae
stare renuit, stante Confederatione Equos suis
Actu Proprios Tres cum Ornamentis Ephi-
phijs, Sclopetis, Framejsq Intercepit, Bovem
Laboratilem et Equam Divisorio sibi Cessam
et quidem bovem per nimiam Laborum Angariationem
et Equam Fame per maceratione exhalare Cau-
savit. seorsivam vero Equam per in Cautam
Ejusq Fame Ligationem suffocare Causavit.
Circaq hanc et Alias Injurias se se Opponens
Ludere Diffamare et Concutere Ausus fuit, in
sequenti vero Annis similiter stante Possessione
suis Alternata juxta Factam Compositionem Incidens
Itaq Equos suos Puro Grano suppeditare suis autem
Actu Equos a suis segregandi Fame maceravit atq
se Ipsi cum Conte Occulte Optimis Portionibus
pro victu Paratis Contentare suo autem Actu
Portiones statuj non Congruas tribuere
soavit, hunceq Ejus Indelitum Progressum
se Actu Obdolem utriq Congr Ludere
Diffamare Concutere. et quidem Ipsi maritus
pro Capillis Arripere Ipsi autem Consors Con-
cutere Obsanguinolare Dentibus rumpere
Pedibus. Genibusq Conculcare sese non Abstinuerat

abstinuerunt Imo hunc Herendi Ausum in Primam sui perfe-
cerunt. Concussiones, vulneraq. Inflixerunt. Ipsi vero
solus Maritus Subditam Fundo Eorundem annexam
cum scandalo cum Eadem procedendo per Dies Ter me
Annos Cohabitando Ante Initam cum Conte sua
matrimonij vota in alienum Fundum ex Ra-
tionibus sibi Notis abalienare Disposuit. et in
Eodem Loco Omnimodam sufficientiam cum Inju-
ria Detrimento sui Actoris tribuit. Verveces
Ante Eadivisionem Inventarium subsecuto
Tacito modo Disvendere procuravit, Villatorem
Subditum Fundi Nulla ex Rne Injuriavit.
Attamen Ipsi minime Attentis supra Expressis
per sepe facto Inconvenientijs et sibi Actoris Illatis
Injurijs Quinimo Ejusdem praetermissis Madre de-
Actu Ejus Coram Actis Crem Plocen Fra Tertia
Post Die Fti Sancti Pauli Primi Eremitae in Anno
Presenti summopere circumscribere honorem unquam
Intaminatum denigrare Irrealia nunquam Obscere
Ausus fuit. Quare Attantis ad Iudicem et Audientiam
Ipsi pro Commissis Violentijs Injurijsq. sibi Actoris peracto
Poenis Condignis multari, Inquisitionem Ea in
Causa Assignandae Conferri, Madnem supra expres-
sam Uti honori, Actoris summopere Nocivam
eliminari, Rne vero Eadivisionis Sortium
in Bonis Białoskorij sito una cum Dando
de perceptis Proventibus Calculo Condescen-
sionem ad Eadem Bona Assignari, Litis Expen-
sas Eo Rne per Ipsum Indebite Causato Resta-
dendae Declarari, aut quod Jus et aequitas postulave-
rit, cum Ipsi statuj et Sententiari, Alias Citatoribus
Ejusdem Commissa Jusius in se Obloquendum Indiem
hodiernam recte Cadem et Devenien Partibus
Ipsis Utrisq. et quidem Eius Thoma et Marianna
de Kostowskie Invicem Conjugibus ac Luca Bo-

D probanda

rowskie

Barrad Lic. Auct. per Ven. Thomam Barradium suum et
Cancell. ac Ven. Dnum Lucam Barradium Fratrem Naturalem ejus
ordinis Pet. Ven. Dnum Antonio Barradium Civitat. et Auct. Pet.
Causam Judicii Officij per eos Comparata et secum Judic.
Controvertentem Quam Petitum Controversijs in Judicio
suum Productis Exceptionibus Deductis Citatos Partium
Utrumq; Civibus Advocatis suum ad Judicium Diffinitivum
viam Causa per eos respective Additionis Substantialibus
Mobilis et Immobilis Partis Parentum Declarate per
Utrumq; Partes suo ejus Judicio Promovetur Quae visis
Condescensione Deductionum Partium Privilegiorum
que Condecens ad Fundum Sti Boniti Abbatis Ecclesiae Sancti Petri
Ruderis Civitatis Stravaldi Burgumbi ejusdem Loci quem
Captatis Temporis cum Transferens Jurisdictione
ad Ordinarium Nostrum Advocatum. Quia Ven. Burgrabij
Unius Absentia non Obstante quia Advocatus
suis Temporibus Provisionis Ordinarium Nostrum Par-
tium Sumptus Conducens Condescensum, Compar-
tionem Advocatorum Partium Quae Civitatem per Sum-
mariam Conscribens, mediante supra Relatum Compar-
tionem Ejusdem Advocatorum Quae Jurisdictionem Dam-
dabit. Quibus Computatis Substantialibus Mobilium et Immo-
bilium Partium Quatuor Olim Parentum
Derelictis Rebus Aequalibus Portis Additionis. Quae a Praedictis
Liquidabit. et ad quam Scheda aequaliter
Applicabit. Deinde ad Decisionem Repetitionem Lucris
vel Dispendijs Rebus Damnis Injurijs
Rebus Identijs Inquiret. Investigabit. Inquisitionis Ju-
dicibus Recepitas Partes adverit Ad petit. Justa
pro Opportunitate Negotij. Exigiet. Benigne autho-
rem Testium Quae et quanta Opponentium
et Ejus Justa Postulatis Quae Sententiabit. Solu-
tionem Laudum Ejus et aequo Debeliq; Assignabit.
Mandatis Decisionis Judicialis. Poenas super quo Interesse
Irrogabit. Bonis Objiget. Litigiosa Deinde Invectet Solum
hanc Causam Ad Contenta Prohibitum, Mandatum
Petitum Utrumq; Nihil Intactum et Justo et Utroq; Re-
tinens Pro Justo et aequo Finaliter Deinde Diffinitabit.
Litigiosa Pro Justo et aequo Finaliter Deinde Diffinitabit.
et moderabitur. Cujus vel quam Decisionis Partes Utrecq;

parere et acquiescere ac Judicatum pati sub Pœna Bad.nis
Illo m Trnd Condnis super Pte Contravenien publi-
cand Debebunt et tenebunt Lusta Pœna Simplici
Quatuordecem Marcam Polonicalem Parti per Partem Com-
pensand Judicio quoque suo per medium in instanti
subscersivo Rigore Pœnæ Bad.nis ex Regestro Pœna-
lium Extendend solvend. Pro quo Condescensio-
nis Trnd Pter quos voluerint, et Negotium præ-
sens poposcerit adcitent. adcitand subsimili rigore
quo supra Comparcant et Judicatum patiantur
Decre Præsen rigore. In Continenti Mlis Rni Gnalis
Produs Valentinus Michalak de Cierszewo Authus
et Juratus palam rit Quia Ipse Citationes Li-
terales sigillatas pro Judicijs Officij Præsen seriem
Edicto con Pfato Citato et quidem con Gnosum
Antonium Borowski Tra Secunda post Dnicam Reminisce-
re, con vero Gnos Thomam et Mariannam de Ko-
ztowskie Conges Borowskie Feria Secunda
post Dnicam Invocavit Quadrtem utrasque ad
Bona Białoskorij Anno præsenti Detulit. Exporta-
vit, posuit, Reliquit, et de Positione Notificavit.
De quo præsen Jgmlis fecit Relationem

Decrum Condnis inter Gg Smardzewski et Le-
szczyński Latum

In Causis et actionibus Judiciarijs infrascriptt binis
prima quidem Inter G Albertum Smardzewski actt ab una,
et G Joannem Leszczynski Inhærendo maioni Coram
actis authis Rni factt ad Judm Officij præsen parte
ab altera Citt idq ad Videndum et audiendum Ips ad Solu-
tionem Summæ Centum octuaginta florenorum Poloniæ actt
ex Summa majori pro Tenuta Sortium actt propriarum
in Bonis Smardzewo Sitt Conducta provenien restan
una cum provisione atq Extructionem Granarij in Sortibus
Eisdem actt hæreditt Contractu Tenutarij Inter se actt
ab una, et Ips Citt parte ab altera Conscriptt in se

coassumptt

Caas impl. Sententia Judicij Offitij pred. Stringi Solu
tionem Judicialit assignari Lites Expensas eo nomine
per Ipm Indebite Caurali refundi Extructionem Granarij
injungi, ac id quod Juris erit decid. et Sententiari
altera quoque inter Joannem Lespezynski Earumq; Cer
tium Tenutarium possessorem actt ab una et Albertum
Smard reuski dictum a Gonor Conrad reuo haredem Inhe
rendo manu sua actthe facti ac alijs Documentis Causan
pred Defragan ad Judem Offitij pred pars ab altera
citt pro Ro. Qua pte Smard reuski dicens per gratiam
quod inito respectu Tenutæ eorum Honor Smardzewo
Tenen. actt Die 20 Julij 1778 Contractu celebrato
Capestran. haremic sortium per se actt possessionem cum
man Quadringentorum florenor Polonic actt Subsequenti
vero tempore Duentorum Viginti florenor Polonic ma
nibus actt. Jam vero Viginti florenor de manibus Laboriosi
Sigmanowicz in vim prestandi actt laborum ratione
proveniens levavit, pro laboribus Simeonem de Boni Conrad
uo Subditum Sibi actt ad utifruend. perfectum aliquoties
ad Bona Regnio aucpturn prestitis nullam bonificationem
tribuit, in restanti Quota circa Contractum Arendatorium
modo Confectum pro laboribus ab Eodo Laborioso Sigma
nowicz in Specie Quadraginta florenor Polonic actt quolibet
anno pendi debitt vendicte promanere ad Satisfactio
nem adigere non curavit, decepsum Sententiato possessione
Tenutarie interced Eodo fatis Laborioso affarionne
Laboriosi Mathej de Boni Smard reuo Subdito Con
sortis plusquam per annum in laboribus ex Personam debi
ab Eodo Laborioso Matheo prestan„ bilem atque
in proventibus ex re infortiliteris ultimo anno Tenute
frugum actt Evenientem bonificare ad multas Sequi
tiones non curavit, Quinimo Subditos ad no obedientiam
actt in laboribus prestandi fomentum dare Elaborem
ad Videnda et audienda Ipo ad bonificationem premissorum
omnium Sententia Judicij Offitij pred Stringi,
Satisfactionem omnimodam in premissis omnibus ex
omni Circumstantia Causa Emergenda actt prestandi
ad invenien. Lites Expensas refundi ac id quod Juris

erit

quod juris erit decidi et sententiari alias Citationibus
Eisdem premissa fusius in se obloquendum in Diem hodiernam
recte cadendum et devenientibus partibus Ipsi utrisque et
quidem G. Alberto Smardzewski, actt et Citt prtter, et G.
Joanne Leszczynski Citt et actt prtter Coram Judicio
officij presentes Comparendum et secum Judtter Controvertendum
Quarum partium Controversijs in Judicium Suum Inducendum
Exauditt Judicium decidendo Citationes partium
utrarumque Suum ad Judm Editas Quoniam Causa praesens
sine Condescensione decidi nequit, Proinde necessa
riam esse Condescensionem Judicij Sui aut GG Petri
Rudowski et Hyacinthi Przedpetski Burgrabiorum
Castrensium Plocensium Captato tempore ad fundum Sortis
Bonorum Smardzewo Gri Smardzewski actt haereditt
adinvenit, Quod Judm Sive GG Burgrabij unius
absentia non obstante mutuo partium Sumptu praevia
de adventu Sui tempestiva faciendum avisatione Condu
cendi et Condescensuri Sive conducendum et Condescen
surus ante omnia Reproductionem Contractus Aren
datorij Inter G. Smardzewski ab una et G. Leszczyn
ski actt et Citt ab altera parte Die 20 Julij in anno
1778 Respectu ~~respectu~~ Dimissionis ejusdem Sortis in
Triennalem possessionem G. Leszczynski initi et Con
fecti Statum Ejusdem dimissae Sortis in se Edisse
rentis per utrasque partes Subsequendum deman
dabit, quo reproducto Statum Ejusdem Sortis revidebit
et cum Conscripto Inventario confrontabit, de de
solatione aut reparatione Inseminationum deperditione
aut Eorundem auctione Conctisque praetensionibus partium ex
quocunque fonte Emicantibus per Partes utrasque ad se formatas
inquiret investigabit, Inquisitiones eo Intuitu
si opus fuerit Expediet, Juramenta pro Oportunitate
negotij Excipiet, Solutionem Summarum Cui et a quo
et per quem ad Solvendum provenerint praestandum
demandabit Terminos praefiget, Rigores annectet
et in omnibus et Singulis Partium praetensionibus.

finaliter

finaliter decidet dispedicabit, et moderabitur Cujus vel quorum decisioni Partes utraq parere et acquiescere Judicatumq pati sub pœna Banitionis illo in termino Condescensionis super Parte Contraveniens publicanda debebunt ac tenebuntur Licita pœna simplici Quatuordecim marcarum Poll parti per Partem Compensandam Judicio autem suo per medium sub rigore ex Regestro pœnalium extendendam per utramq partem solvendam pro quo Condescensionis termino partes quos voluerint et negotium causa præsens poposcerit adcitent adcitandam vero cum facultate Reciprocos formandi actoratus Compareant sub rigore quo supra et Judicatum patiuntur Decreti præsens vigore Incontinenti M. R. P. Valentinus Michalak de Czerszewo authus et Jurat palam Recognovit, Quia Ipsi Citationes Literales sigillatt pro Judicijs Officij præsens Servien Edit Contra præfatt Actt utrasq Feria 2da post Dominicam Invocavit Quadragesimalem ad Bona Smardzewo anno præsens detulit Exportavit posuit reliquit et depositione notificavit de quo præsens Idem Mis fecit Relationem.

Decretum Comprobationis inter Perillustrem Rndmum Paczkowski Canonicum Collegiatæ Plocen ab una et Successores Ad M. Joannis Duczyminski Suppæ Salinariæ Sacræ Ræ Mattis Notarij Plocen

In causa et Actione Judiciaria infrascripta inter Perillustrem Rndmum Valentinum Paczkowski Canonicum Collegiatæ Plocen Actt ab una et MM. Hedvigim de Dzierzanowskie Ad M. Joannis Duczyminski Suppæ Salinariæ Sacræ Ræ Mattis Notarij relictæ Conscriptum viduam Matrem Stanislaum Predictæ Suppæ Salinariæ Plocen Notarium Georgium et Mathæum

Du

Duczyminskie Filios inhaerendo scris manualibus ac Mao
in coram Actis Authis Rm facto pte ab altera
Citt idq ad videndo et audiendo ips ad Solucio
nem Summarum unius Quinquaginta Au
reor Hungaricalt per ob M. Joannem Du
czyminski Ipsorum Maritum et Parentem
scro ad solvendo assecuratt alterius Quin
decem Aureor Hungaricalt per ips M.
Duczyminska Matrem in viduali jam sta
tu existen ad Compactum Verbale Contractt
una cum Provisionibus ab ejsd Sumi
mis provenien per Sententiam Judi
cij Officij psen stringi, Solucionem in
jungi litis expensas refundi, ac id qd
Juris erit decidi et sententiari alias
Citaone eadem pmissa fusius in se obto
quen in Diem hodiernam recte cadem
et devenien pttibus ips utrisq et quidem
Perillri Rndmo Valentino Paczkowski Canco
Collgte Plocen Actt per G. Laurentium
Bromirski MM. Hedvigi de Dzierza
nowskie ob M. Joannis Duczyminski
Suppe Salinariae Plocen Scrae Rae Matris
Notarij relictt Conte vidua Matre, Sta
nislao pdictae Suppae Salinariae Notario
Georgio et Mathaeo Duczyminskie Filijs
Citt per G. Hrisostomum Zielinski co
ram Judicio Officij psen comparen et
secum Judtter controverten quar pttium

Cen

Controversijs in Judm suum inductis
exauditis licet quid comparens à M. de
Dzierzanowskie od Mei Joannis Duczy
minski Suppe Salinariae Sere Re Mattis
Notarij relicto Conte Curatores sibi
assignandae exposcit cum eadem M. de Dzier
zanowskie Duczyminska se se in Judicio
praesentem pltem non sistit idcirco amputata
assignatione Curatorum tanquam in Protellatio
nem Justitiae praetensa partibus in Negotio
praesentem experiri Jussit jubetque praesentem in Ex
perimento Decidendae Citationem Actis ~~[illegible]~~
contra partem Citatam ad se pro solutione Summarum
unius Quinquaginta Aureorum Hungaricalium
alterius Quindecem Aureorum Hungaricalium
edito propriorem Actis ad Comprobationem
Juratoriam realitatis seri et Summarum sibi
debitis in sequentem Judicijs suis Crem Capitis
Plocensis fa 2da prius vel proximius abhinc
in Cro Plocensi celebrandae subsequendae adin
venit Conservandae Terminum partibus memoratis
utrisque in praeallegatis Judicijs suis sine qua
vis adcitatione ~~[illegible]~~ comparendae Paratis Perem
ptorium In Continenti Mr Gr Valentinus
Michalak de Czerszewo Authus et Jurati
palam rvit quia ipse Citationem Literatis
sigillatis pro Judicijs praesentem servientem edito
contra praefatis Citatis ad Bona Zalesie Fa 2da post
Dm Invocavit Quadrtem Anno praesentem detulit
expertavit, posuit, reliquit et depositione notifi
cavit de quo praesentem Jdem Mtis fecit Relationem

Decretum Remissionis Inter MM Zoltowski et Sokolnickie

In Causa et actione Judiciaria infrascripta Inter Magnificum Theophilum Zoltowski Tribunum Zaushner dett abauna, et Magnificos Stanislaum Tribunum Sepnen, ac Josephum Castellanum Lypinen Fratres Inter Legermanos Sokolnickie ex hereditario nomine Suo Coram actis authis Legni fatt Ac Scripto Cambiali Super Summam Septuaginta Quinque aureorum hungaricall per Ipsum in rem Sui actt Dato in Mochowo Die Prima Aprilis anno 1779 debitatk. Coramq actis actred Plene die Decima octava mensis Junij anno Lxb protestuato ad Judicij Ofiij Prer parte ab altera Citt Jeque ad Videndum et audiendum Ipsum ac persolutionem Summae Suprascriptae Septuaginta Quinque aureorum hungaricall ac prefatum Scriptum Cambiale Sibi actt debita cum provisione per Septem Centum mente Legis provenien per Sententiam Judicij Ofiij Prer stringi, Solutionem Quidq Summa Instantanea Assignari, Litis Expensas refundi, ac id quod Juris erit cuncti Statui et Sententiari, alias Citatione Lxb premissa fuisse in Se obloquendum Diem hodiernam rebe cadendi et deveniendi partibus Ipsi utrique et quidem Mro Theophilo Zoltowski Tribuno Terrae Zaushnen dett per Suum Procuratorem Ciottkowski Magnificis Stanislao Tribuno Sepnen et Josepho Castellano Lypinen Sokolnickie Fratribus Inter Legermanis Citt per D. Hyacinthum Sniedzielski Coram Judicio Ofiij Prer Comparendi et secum Juxta Controversiam Quam Partium Controversiarum in Judicium deducendi Productis Exhibendi, Licet quidem Mrus Zoltowski Tribunus Zaushnen actor pro Solutione Summae Septuaginta Quinque aureorum hungaricall Scripto Cambiali Die prima Aprilis 1779no anno in Mochowo debitatk per Magnificum Sokolnickie Citt Subsepto et actis Ofiij Prer Terrae Sestapen Tum Emeti Antonij de Sadowa Zielki et Die Decima octava Mensis Junij anno Lxb Protestuato Citt Mro Zoltowski ad persolvendum apeturata parte Citta ad Quem Dies Termino Rio Convenit et Solutionem Suprafatae Summae cum provisione per Septem Centum Computandum mente Legis in Judicio Concludit Cum tamen Dcts Citta rempe Mtro Sokolnicki manifestationem Coram actis Prer dub celebratione Judicij

per Feria Quarta post Dm Cantate Instans rat[ificatum]
habuit Die vigesima prima mensis martij anno praesenti
de Insubsistentia praefati Scripti Cambialis factam Deponent,
demittendum Causam hanc ad Judicia terrestria Sandecz re-
ferunt Proinde Judex obstante Eadem mandato supra dicto
Expiratam Causam hanc cum toto ejus effectu ad Eadem Judicia Terrae
Propria Districtus cum Conservatione Termini remisit
remittitq; Judicando Decreto hac vice Inconcusso
M. D. P. Valentinus Nikolaki de Crzesowo actor et Jurat
palam dixit Quia Ipse Citatoriales Literas Sigillatas pro Ju
dicij praesenti Servicio Edidit concessit Actor obtinuit
Cone. M. Stanislaum Rokitnicki Tribunum dicti red
ad Rona Rempins, contra vero Illum Castellanic
Sipinen ad Rona Cardinis Feria Secunda post Dom
Invocavit. Quadragesimales anno praesenti debite
Exposita Relinquit et Depositione nata facta et de
quo praesens Judex Actis fecit Relationem

---

Tenetum Condescensionis Inter P. Kulpinski et P. Lokanski et Tyska ac alios

In Causis et actionibus Judiciarijs in Prascriptis binis, prima quidem
Inter P. Casimirum Kulpinski Bonorum Niestuchowo antehabentem
teneum possessorem actri ab una, Illustrissimum et Reverendissimum
Stanislaum Lothanski Abbatem Sulejoviens. Scholasticum Cathe
dralem Ploc. tum Generosum Franciscum Tyski Camerarium
Terrestrem Lacrocimens Bonorum eorundem Niestuchowo possesso
res, tum Totam Terram praeditorum Bonorum Niestuchowo
et quidem assistentia indigen cum Eadem de lege requisita
In hærendo manifestationi autem facti ad Judicium Hinc
præsentem parte ab altera citati idque ad Videndum et audiendum
Ipsos et quidem Terram ad Exolutionem Summarum pro
liquentibus in Tabella Earundem Bonorum Niestuchowo Capitali
debitis, tum Extraditionem frumentorum ase Conredit
ad multas alias requisitiones non restituti, Jam vero Domi
nos ad adactionem horum omnium Sententia Judicij Hinc
præsentis Stringi, a citatis pretensionibus se absolvi, Litis
Expensas refundi, ac id quod Juris erit Decidi et Sententiari
alteraquoque Inter Illustrissimum et Reverendissimum Stanislaum
Lothanski Abbatem Sulejoviens. Scholasticum Plocen. dratem

Plaer

Procer. Bonorum Niestuchowo Prestimonial hæredem, tum Generosum Franciscum Tyski Camerarium Terrestrem Lacrosimen prefator. Bonorum Niestuchowo presentaneum Tenutarium posesporem atque totam Caterwam Coronæ Bonorum Niestuchowo tam ad ea una, et Nobilem Casimirum Kulpinski Bonorum Niestuchowo antecessorem Tenutarium posesporem ~~et quidem effectu proprio~~ pro Pendo manifestatione Sua Coram actis authis Regni facult vel faciendo ac alijs Documentis Causam prosequi Suffragari ad Judm assisq pred Parte ab altera citt Seu ad Judicandum Causa et actoratus Ips Sive Suos acti adibatt idque ad videndo et audiendo ips ad bonificationem ex Tenuta Bonorum Niestuchowo tam Illustrissimo hæredi, quam Caterve Subditorum proveries et debitar adhuc usque non satisfactarum Sententia Judicij assis pred strigi, Compensationem decesus de specie damnorum in Segetibus et pratis tempore Evictionis Ips Inventarijs Ips deliberate Impulsis illatis injungi, Inseminationem non dto Desiminatarum Compensationem denegandi, in actoratu vero Ips Suprafato Generoso Francisco Tyski Camerario Terrestri Lacrosimen instituto Incompetentem actionem decerni. Nihilominus penas respectu Indebite Sibi vero Super Ips Nobili Kulpinski extendi, pretensionem ad Caterwam subditorum Villæ Niestuchowo uti Indebite formatam amoveri, Caterque pro Causa presen Exigentia Contra Ips Statui deinde et Sententiari, alias Citationibus ejusq prempta furiens in de ab usque Diem Hodiernam recte cadem et devenien partibus Ips ut risque et quidem Generoso Casimiro Kulpinski actt et citt prtter, et Illustrissimo Reverendissimo Stanislao Lotkanski abbate Sulejoviens, Scholastico Cathedrali Procer, tum Generoso Francisco Tyski Camerario Terrestri Lacrosimen Bonorum Niestuchowo posesporibus atque tota Terra Coronæ Bonorum Niestuchowo citt et actt per Generosum Franciscum Tyski suo et alior Citatorum et actorum nomine personaliter Coram Judicio assis pred Comparere, et Secum Judicialiter controverter Quarum partium Controversijs in Judicium Seum Inducti Exaudiri Legitimis Terminis adventis Partibus Causam prosequi Justit Jubetque presen. Inprosecutione ulteriorius earum Litium Controversijs in Judicium Seum Inducti Exaudiri, Litteres partium utriusque Seum ad Judicium Citi ab invicem pro bonificatione pretensionum ex fundo Bonorum Niestuchowo per Generosum Kulpinski modo Tenutario in antecessorum emolumentum mutuo ad se usurpatarum Edi tar, deinde ne pariam ejus Condescensionem Officij Sui aut Generosorum Mathiæ Krzywkowski et Hiacinthi Dzierzbicki Burgrabiorum locipsius absentia non obstante Captato tempore ad fundum Bonorum Niestuchowo posesporem Illustrissimi Reverendissimi Lotkanski Et quidem citationis Indigen Diem Lacte de Lege requisit

Potkanski Abbatis Sulejoviens subjectorum ecclesiarum, quod officium
sive Generosi Burgrabij mutuos partium sumptus concludendum previa
de adventu cui tempestive faciendâ obdestinatione conveniendarum
de causis pretensionibus exstituenda ceteris subditorum mediantibus
Inquisitionibus preceptis potulaverit ex testibus fide dignis
etiam ex latere a Sub Dto rum prealegatarum Bonorum Niestuchowa
Statuendarum expediendis Inquiret Investigabit, Juramenta
pro opportunitate negotij exigiet Quas denique prestationes con
siderabit discutiet Solutionem Summarum, et beneficiationem quantus
Cui et aquo provenerint prestandam demandabit, Rigores
Decretorum annectet Partesque ad contenta terminorum nihil
intantum et irresolutum relinquendo Disjudicabit aspicit et modo
vabitur Cujus vel quorum Decisioni Partes utraque parere et
aquiescere Sub pena Banito rij alto in termino condescensionis
super Parte contravenient publicandâ debebunt et tenebuntur
quita pena duplicis Juramenti manuarum solemnitate Parte per
Partem comparandi Judicio vero ab utraque Parte per medium
vm instante Sub rigore pene Banito rij ex Registro pendium
in Casu contravention is extendenda importanda, pro quo condescensio
nis termino Partesques vocaverint et quas negotium proponerit, cum
beneficio reciproce prestituendorum terminorum audient
audiendi Sub simili rigore Comparere teneb untur Interesté
M.Rs P. Valentinus Michalski de Prepositura actus et Juratus
palam fecit, Quia ipse Stationes Literales Sigillatas pro Judicij
prodest Scauer Exhibit Contra prefatum Dm et quidem ex parte
Generosi Casimiri Kulpinski Contra Illustrissimum et Reveren
dissimum Potkanski Abbatem Sulejoviens et Scholasticum Cathedra
lem Placen et Generosum ejusdem Cameranum Terrestrem Za
krzewskiensem atque Terram Niestuchowiensem ad Bona Eadem
Niestuchowo Zenia Rundeport Dm Jmo pertinentia Jeadem
Jam vero ex parte Illustrissimi et Reverendissimi Potkanski Abbatis etcle
siastici Cathedralis Placen et Generosi ejusdem Cameranij Jmis
Facrosimendi tatius Villæ Poterne Niestuchowo Contra
Casimirum Kulpinski itidem ad Bona Niestuchowien
adhedaque in Eisdem Bonis Niestuchowo relicta Terrede
um da post Dm Szagenium ad utraque Judicium prosecuti debuit Expor
tavit potuit deliquit et deportatione notificavit Aequo
prosecuti Ministerialis fecit dilationem.

Decretum Remissionis ad Terminum Condescensionis inter Kul
pinski et P. Dm Potkanski Abbatem Sulejoviens et Ejusdem
In Causa et actore Judiciaria Intercessio inter Casimi
rum Kulpinski ex una et Bonor Niestuchowo Terrestrium

Tenutarium possessorem actt ab una, et Illustrem Rendissimum
Stanislaum Potkanski Abbatem Sulejoviensem Scholasticum Cathedralem
Plocen. tum Gsum Franciscum Tyski Camerarium Terrarum Zacroci-
men. Bonorum Niesłuchowo possessores Inhaerendo maioribus
suis authe facti ad Judm officij praesentem parte ab altera Citt
idque ad Videndum et audiendum Ipsi ad Instantaneam Ex-
traditionem Rhedae actt propriae in Eisdem Bonis Niesłuchowo
circa Rumationem una cum alijs Rebus in varia forma et
Specie Existentem Seorsivo Regestro Specificandae nulla
ex Ratione per Ipsi detentae Sententia Judicij officij
praesentis Stringi, poenas respectu vi et violenter
harumce rerum per Ipsi detentionis, et adhuc usque ad
multas actt Requisitiones non Extraditionis pu-
niri Litis Expensas refundi, ac id quod Juris erit
decidi et Sententiari, alias Citatione Eadem praemissa
fusius in se obloquendum in Diem hodiernam reste Ca-
dendum et devenientem Partibus ipsi utrisque et
quidem Generoso Casimiro Kulpinski actt praeter Illustris-
simo et Reverendissimo Stanislao Potkanski Abbate
Sulejovien. Scholastico Cathedr. Plocen. tum Gso Fran-
cisco Tyski Camerario Terrestri Zacrocimen. Bonorum
Niesłuchowo possessoribus Citt et Judicem per Eundem
Gsum Franciscum Tyski Suo et Eiusdem Rendissimi
Potkanski nomine praeter Coram Judicio praesentem Compa-
rendum et Secum Judtte Controvertendum Quae partium
Controversij in Judm Suum Inducti Exauditi Ju-
dicium decidendo Terminum actoris Citatis Suum
ad Judm respectu Extraditionis Rhedae ac alterum
actt propriarum per Cittos in Bonis Niesłuchowo detentarum
Editam. Siquidem in Superiori Causa per actorem Contra
Suprascriptos Cittos ac e converso ratione bonificationis
variarum praetensionum ad Se ab invicem habitarum
praesenti in Judicio promota Condescensio ad fundum
praedictorum Bonorum Niesłuchowo in ordine Cogni-
tionis harumce praetensionum est assignata Idcirco
et Eandem Causam ad Terminum Condescensionis in
praeallegatis Bonis Niesłuchowo inter Suprascriptos

Partes

Partes agitandi Rejecit Reiicitque proeor Judiciar
Conservando Terminum Lr Ibi memorat ut triqui ripro
allegato Condescensionis Termino vine quibus adcita
tione adunatione Comparendi parabum peremptorium
Jnstante ut supra Mr D Valentinus Michalski de Cierpiewo
authus et Juratt patam Actr Juis Citationem di
gillatt pro Judicijs Cred Servien Dni Ill contra Spect
Citt ad Bona Nietuchowo Jure Sunda post Dnicam
Ao Jl Quadtem anno pred Detulit Exportavit, Exhib
Reliquit et positione notificavit Seque pred Dr
Actis Jecit Relationem.

Decretum Condescensionis Inter D. Zorawski et Mspcwskie
alios.

In Causis et actionibus Judiciarijs mro rascriptis bonis, pro magnifr
Inter DD Jacobum Zorawski Dominum et Stanislaum Wolinski ad mu
stratorem actt ab una, et DD Felicem Patrum et Silvestrum Mi
Franciscum
Segni actt ad Judm Officij Pred parte ab altera Citt atque prodo.
Quia Ipsi Legetes Varijs et precipue Averem in unguem pertinarum Duo
decim in talem vere pertinarum Sendalem et pratum adjacens Inventarijs
ipsi deliberate impudicis de Integro vi et vi violenter Compabularunt,
damnumque non mediocre Causarunt, Insuper Circa premissam Jn
juriam de se actt opponi fecerunt, diffamarunt postposuerunt
agros ad Bona Biatty pewo Spectan et in pacifica possessione heredum
Bonum Biattypewo existed modo primum Colerarunt, et ad para
Solvino Ipsi Heredi actt appropriarunt, subditos actt proprios multim
modis aggravarunt, oppresserunt, vexarunt, et alijs violentijs
omnis Inquisitionum genere probandi peregerunt, Exinde Centrangere
Legi nr prosecuti sunt, et penas incidtraxerunt Quare Citantur ad
videndi et audiendi Ipsi ratione premissorum omnium penis
ad mentem Legis puniri. damna Causata Compensari ratione
vero ademptionis agrorum Condescensionem ad Regna Biatty
pewo assignari ad id quod Juris erit Petijt. et sententiari
altera quoque Inter Generosos Felicem Patrum et Mar
cum filium Patrum Mspcwskie actt ab una, et Jacob
um Zorawski Intdm ex parte alia Citt Coram actis
authis Comparitionem fieri facit et fatendi et alijs diei monijs
ad Judm Officij Pred parte ab altera Citt, seu potius ad Jnvidi
tam actor adus et causa pro rege contra de actt Jnsidit
in Registro Judicij Pred pendentis exre cessionis ad dict
idque ad videndi et audiendi Ipsi ratione fundorum et
pratorum ac Bona Solvino actt heredit ab occupation
Coarationis demandationis, ave neque pro dicto fundos
Conseminationis, et dam Supra actt fundorum quampratorum

eiusdem

Eisch fundis adjacentibus Dominio adimere Vt Bonis Suis Dialtyspenn
adjungere Compascuis, Vel quibuscumque pretactis fundis de Bonis
Predictis ad supraexarata Bona Tolkino tendentibus Caratteris
Demandationis disceptationibus difficultatis exinde causationis per
veralibus et Cumeralibus assisis, Condescensionem in ordine
Cognoscendi ademptionis fundorum et proborum assisiae Competen
assignari, Calculum ex ademptis agris reddendi declarandi ac
id quod Juris et Justitiae erit dicendi et Sententiandi alias
Citationibus Eisch premissis factis in debita quae in diem
hodiernam recte cadebat et devenerat per partes ipsi Ultro
et quidem Viis Jacobo Zorawski actore et Cath Domino et Stanis
lao Mokrski administratore actoris per Eundem Dominum Stanislaum
Mokrski suo et Domini sui nomine personaliter Generosis Felice
Labno et Francisco filiastro Mikeuskie Cath et actoris inter
Coram Judicio Sub Comparendo et Secum Judicio Controvertendo
Quae partium Controversia Coram Se Judicialiter Examinata Judicendo
Citationes Partium ultroque citroque Judicium Editas Quoniam
Causa presens respectu ademptionis fundorum et alionum Citeum
Stantium pro Resolutione sui promota, versatur in Judicio
Suo duae sine Condescensione decidi non valet Promde Judicium
nec pariam ope Condescensionem Judicij sui aut Generosi
Christophori Zielinski et Petri Ludowski DD Capitaneorum
re adfundum Bonorum Tolkino cum Transferenda Juris
dictione si opus fuerit ad Bona Dialtyspenn adinvenit, Quod
Judicium Sive Vt Burgrabij Unius absentia non obstante modo
partium dempto previa de adventu sui tempestive faciendo
avisatione Conducendi et Condescensuriante omnia Documen
torum Compositionem Causam presentem Examen previo Conscribendi
Summarijs et Sibi invicem Communicandi rediante etiam Super
realem Corandi Comportationem Comprobationem Juratoriae
Demandabunt, de ademptione fundorum damnis Injuriis et Violentijs inquirent, Investigabunt, Inquisitiones
Juratorias si opus fuerit Expedient Juramento Cuiuscunque
Calculum ex Ademptis fundis si opportunus videbitur
per quem Interierit reddendum declarabunt penasque
demento facti exigentiae Justitiae Superque videbit
Irrogabunt fundos Ademptos pulverint proprietatem
Dominio applicabunt Terminos prefigent, rigores Dilatorias annectent Solutionem Summarie reddendo

Calculo

Calculo emi[an]dCui et[a]quo et perquem ad Exhiend[u]m Jure debue
rint, assignabant, totamque hanc Causam ad Contenta
Dat[u]mentor[u]m et Terminor[u]m manu fortalis numq[u]am ad Jnte
ctum et Jrresolutum relinquendo pro Exigentia Legis
et Justicie finaliter decident dijudicabant et
apropient in omnibus pretensionibus utriusq[u]e partium
finaliter Sententiabunt Lupis vel quot Decisionis Partes
utriusq[u]e parere et acquiescere Judicatumq[u]e pati sub pena
Banitionis illo in termino Condemnationis superpas de Con
travenedo Publicanda debebunt Actenebuntur Lata simplici
pena Quatuordecem marcarum Argenti pro parte pro parte
Compensanda Judicioque autem huius per medium Libri Jure
et Legis ro penalium Extendendae per utriusq[u]e partem
Solvendo pro quo Condemnationis termino pars quae
vicerint et negotium Fuerit proposuerit adsistent
adiutandi vero Librorum quo supra cum facultate
recipiendi formandi actorales Comparere et Judicatum
pati debebunt ac tenebuntur Datum Posendejore
Jncontinenti Mag[ist]r J.P. Valentinus Michaelis de Cerpe
no authus et Juratus palam dixit huius p[rae]sentationem Libelli
Libellati pro Judicijs p[rae]sentis Servientis Contra praefat
Cittos et quos Contra Generosos Felicem et Franciscum
Mysenshi ad Dona Petitionis Contra vero Jacobum Zora
ushi ad Dona Diattisseno utrasque Petitiones Secundo ejusd
Dominicam Jnvocavit Quadem exhibere Detulit ex
portavit posuit, Reliquit et deportavit notificavit
de quibus Ita Mio fieri Relationem

---

Decretum Jnquisitionis inter Stachurskii et Jnfidelem Jakob
Abrahamowicz ac alios

Jn Causa et actore Jnquisitionis Jnscripta inter Dnum Antonium
Stachurskii actorem ab una, et Jnfidelem Jakob Abra
homowicz Tabernatorem in Dorohoi Reum ex altera Jnhaerendo
Jnhaerendo manifestationi Dni Actoris actus actus Facti
et Judicium Ajus Dni partis ab altera Citti idque ad
videndi et audiendi ad Solutionem Quatuor primo
Quadraginta Sex florenos Pott case actt pro hinnulo
accepti et non restituti, alterius Quinque florenos Pott
pro Pilgrine teritio Quatuor flore Pott propulmento Quarta

tio

Quarte ide[m] Quatuor flore[n] Coll are actt ac Compertum verbale
motus Conc[ordi]e dedit in unum Junctt efficier Quinqua
ginta florenor Polonicall Sententia pedicij officij p[rae]sen
stringi, Solutionem Eorundem Quatuor florenorum in dilatan
assignari, Litis Expensas refundi ac id quod Juris esset
decidi et Sententiari alias Citatione Cadi[n]a in hac parte
in se ob hoc quid in Dem hac die non rite Coram
it devenien Partibus pr[a]e[dic]t et quidem pro Antonio
Stachurski actt poller. et Jn fidei Jakob Abrahamo
wicz Citto per hum Donaverturam Lie Thomshi Coram
Judices officij p[rae]d Comparen et Sequen Jpsetter Contro
verten Quarum partium Contro versijs in Judicatum
Jn deductt Et audeitt Jpsum Citationem Partis actt Parti
Citte Suum ad Jpsum Edictam Quoniam Causa pars respectu
pretensionum ventilata Sine Jnquisitione dicti nem
valet Judex Judicium ad Contenta Partis actt Termi
ni et Protestationis Partis utrius dedit et conscript
prout pred Dat et conc[ordi]t Dilationem Jnquisitio
nis Jnsequen Judicior Castren Capitt Loc[i] Cadentia
Feria Secunda prox et proximius ab hinc in Castro Loc
Celebrand per Partem utramque Educend Conservando
Jnquisitionem Partibus memoratis utrius in Allegatis Judicij
Suis Sine quavis ad citationem Comparendi paratum
peremptoriam Jn contrarium Mag[nifi]co Provisori Valentinus
Michalak de Crespewo authus et Jpsall palam Sed
Quia Jpse Citatorem Literalem Sigillatt pro Judicij
pred Servien Edidit Contra p[rae]fatt Citt[um] ad Bona
Seligi Super rebus Cte proprijs Feria Secunda apt Jm
Jnvocavit Quadr[a]m anno pred detulit Exportavit po
suit Relinquit et Depositione notificavit Deque
p[rae]sen Jd Actis fecit Relationem.

Decretum Condnis Inter DD Stachurskie et Sulkowskie
Jn Causa et actione Judiciaria Jnscriptam ter Pios Antonium
Sarentem Dorotheam antoninam et Josephum filios Stachur
skie ex olim Ta Agnethe Sulkowska procreatos ex quibus
a[d]huc tenella Judicem ordinarium Loci ex lege requisita actab
upa et Pios andream Sarentem Michaelem et Adamum filios
Sulkowskie Jnterend o manifestationis Sue Coram dicta Authe
legni facta ad Judicium officij p[rae]d parte ab altera citt[at]e que

ad videndu et audiendu Condescensionem in ordine constituende Masse
substantie adinveniendq de Bonis Paternis et maternis prefati
olim Ioannis Agnethem Sulkowska Zuran aut Conserte Det Malzem
respicien ad fundum Ronorum Zurawinko assignan, qua Constitu
tua Massa solutorem Dotis una cum provisione ab acte Elocatio
nis in matrimonium proveniend demandari litis expensa repen
di, ac id quod Juris erit deinde et Sententiari, alias Citatione
Edictali premissa prout in Scabloquent in diem Tadeusz recte Laver
et devenien partibus pi. et quidem Dis Antonio Parente Dorothea
antonina et Josepha filiabus Stachurskie ex olim Evae Agnethe
Sulkowska procreatis aitt per Eundem Dum Antonium Stachur
shi Parentem Suo et Superscriptarum pluriumq nomine propter
Generosis Andrea Parente Michaele et adamo filijs Sul
kowskie Citis per Eundq Dum Michaelem Sulkowski Suo et
Parentis ac Fratris Sororum nomine prefatis Coram Judicio affij
presed Comparend et Seven Judicis Controversiarum Juan
Partium Controversijs in Judicium Seum Inducti Exandit Judex
Citationem Partis actoreae Partiq Citatae Seum ad Judicium Edictan
dum videndo, Quoniam Causa Pueris respectu assignationis do
tis Constitutionisq Massae Substantiae Suo in Judicio pro
movetur quae cum Condescensione deinde non valeat
Proinde necessariam esse Sententiam ad Bona Zurawinko
Judicij Sii aut Generosor Christophori Tadeusz et Hiacinthi
Praepostski Burgrabior Loci Stati Capitalis tempore facta
tempestive avocatione conducendo rem adinvenit, Quod Jus
dicium sive officium Burgrabiale aut unus Illius Judex sive
Generosus Burgrabius mutuo Partium sumptu condescen
sorus ante omnia Comportationem Documentorum ad
Causam pro et Spectan previa Comprobatione juratoria
praestandam demandabit. Quibus Comportatis Massam Sub
stantiae Paternae et maternae Constituet, ex qua Constituta
Dotem Competentem liquidatis oneribus Parentalibus et
Eius ex Substantia Parentali detractis prorae Successorum
olim Dae Agnethis Sulkowska Dei Antonij Stachurski
Consortis Eandem de Bonis Paternis et maternis jure naturae
respicientem adinvenie et Solutorem quae ejusdq rem provisio
ne proveniendam demandabit, bonificationemq omnimodam et Cabi
dationem Cui Competierit praestandq devenet Partesq in omnibus
et singulis pretensionibus rite litigatum et Irresolutum
relinquendo pro Exigentia Legis quae citi Terminorum
ac Documentorum finaliter deinde et dispiciabit et
moderabitur Legis vel huic Decisioni parte parere et
acquiescere ac Judicatum pati subpena Banitionis illorum
Termino Condemnandis super parte Contravenien publicandq debebunt
et tenebuntur Cui tae pena septem marcarum Polonialium

Certe

Lassi per Barkem Comperenda Judicio suo per medium jn instantijs abstring
lute solvendi, pro quo condicionibus termino partes quas voluerint
et negotium ipsum proponere et audiendi, audiendi vero subjungere
quo ipso comparere et judicatum pati obstringuerint de
crete sted vigore Inscriptionis Ill.ti P. Valentinus Michalak
de Cierpiew authus et jurati palam dicit, Quia ipse Citatus
sit teralem Sigillatt pro Judicijs Sued Servijs Edicti
Contra prefatt Citos ad Bona Joravinka Terrigle
cuncta [illegible] part Dns Invocavit Quapropter
anno Sued detulit Exportavit ponit Reliquit et depo
nit ne notificavit de quo premissis Ill.tis Sibi Relatoris

Dantes S. Sulkowski per S. Rachurski

In Causa et actione Judiciali Inscriptis inter Dum Anto
nium Stachurski actt ab una, et Dum adamum Sulkowski jn
hereditio Scripto Certo manuali de manu Scti Coram actis
authus Regni facti ad judicium officij Sued parte ab altera Citt
atque ad Videndi et audiendi ipsi ad solutionem Summe
Centum Triginta trium florenorum Polt ab actt ad Scriptum
manuale Contractt brevitatis pertotum declarate et in
huiusmodi non Exhibite una cum provisione ab Eadem proferre
Sententia Judicij officij Sued Stringi, Solutionem ejusdem
Summe Judicialem assignari, alias Citationem Eadem insi
sa fuisse inde ab hinc ad Diem hodiernam rite cadem
et devenire partibus ipsis et quidem jnto Antonio Sta
churski actt prima et quoniam Dns adamus Sulkowski
Citus Sued in termino disparet et de condemnare per
mittit proinde prefatt Scus actt Coram Judicio officij
Sued prima comparens et Terminum hodiernum per
totum Judicior moderniorum tractum legime
attentus memoratt Citt ad jus Juridicum prescriben
di Iralem Providum Valentinum Michalak de Cierpiew
authum et Juratt tribus et ultra juris Romani
vicibus quatuor Clamatt vocatt non tamen Compa
rendi ratione non Solutionis Summe Centum Triginta
trium florenorum Polt ab actt ad Scriptum manuale Con
tractt admittendi Judicio officij Sued quidem ac officium
Condemnavit Condemnatum Sued ulteriusque sibi per Judi
cium officij Sued Juri Communi postulationi Scti actt
utilitate annuente optatam Summe hac in Causa obtentt
decreti provisionem decernit et adjudicando Centum Triginta
penam Superscriptt Ill.tis Judicijs addicit et deputavit
qui Ill.is Satisfaciendi deputationi sue a Judicio officij Sued
habite memoratum Summe penam modernis obtentis ad
premet Quem adamum Sulkowski Citum Sued in termino dispa
rendi Spe banitt Juri Communi Contrarium et rebellem hic in
atio Stube Judicij ac in officijs locis publicationi debitis Sued
plurima Nobilitate ad Judicia moderna forum publicatt

Congregatt altacha preconia et Sonora voce proclamavit publicavit et ad noticiam omnium proxime presen Indubium deducit de quo presen Ill Mlis e loco publicationis Suum ad Judm rediens fecit Relationem Postquam publicatam ut premissum est Dacrnis penam Judm Officij presen profuerat Juxta prescriptum Juris Communis Executione Ejusdem Burgrabium Castren Plocen quemvis Qui prius requisitus fuerit facilius ve per Partem actt Conducipoterit addidit et deputavit Qui Ejus Burgrg Cren Plocen quivis Exequendo munus Officij Sui parendoq additioni a Judicio Officij presen habita Eandem Executionem ad primam Partis actt requisitionem Decretiq presen Exhibitionem facere et peragere debebit ac terebitur idque Sub penis Contra Renitentes Officiales Legibus Regni Sancitt et hic Subinde Suprapositus MRPP Valentinus Michalak de Cierpewo authe et Juratt palam Qvit Cuia Ips Citationem Literalem Sigillatt pro Judicijs presen Servien Edictt contra prafatt Cittum ad Bona Zorawinko Feria Secunda pt Dm Invocavit Decadlem anno presen detulit Exportavit posuit Reliquit et depositione notificavit de quo presen Ill Mlis fecit Relationem.

---

Decrum Cendm Intus PP Kaczecki et Chyczewskie

---

In Causa et actione Judiciaria Instrumentaria Intus PP Joannem Kaczecki actor Dmium Dolcz Susceptam actu ab una et PP Josephum et Paulum olim Thomae Albertum olim Pauli Filios Chyczewskie Inherendo manu Arcam actis Authi Rm facti seu faciendae ac alijs Documentis Causam presen Suffragan ad Judicium officij presen Parte ab altera Citter idq adeundae et audiendae Ipsi ad reproductionem Jurium Sortem in Bonis Kielbowo Sito dictam Repriscyzna tum per Ipsi quam Antecessores Eorum a multis Annis Possessam per Suum actt more acquisitt Emedeantium per Sententiam officij presen stringi quibus reproductis dimissionem Ejusdem Sortis dictae Repriscyzna per Ipsi Possessae ac Evictionem Summae quae et quanta ab Ejusdem reproductis documentis si Juste debebitur ante actu

decani

in ordine vero Exdivisionis Eiusdem Sortis una cum
dando Calculo bonificationis pro desolato Edificiis
Condnem ad Bona Kiltbowo assignari Litis Expensas
refundi ac id quod Jus et aequitas poposcerit Cum
Ipsi Statui decerni et Sententiam alias Citatio
ne Eadem praemissa Jurius in se obloquen in diem Lodi
ornam recte Cadem et devenien Partibus Ipsi utriusque quidem
G Joanne Kowiecki Susceptam Tmi Ploc Actor pltr et GG Jose
pho et Paulo Tyczewskie Cit et Judicem per Eundem Josephum
Tyczewski Fratrem natu majorem suo et Fratris sui nre
pltr G Alberto Tyczewski Cit et Judicem pltr Coram Judicio
praesen Comparen et secum Controversiam quam Partium Con
troversiis in Judicium Suum Judicialiter Excuditis Judicium
Citationem partis actoreae pro dimissione Sortium ac reproductio
ne Jurium Suum ad Judicium Edit decidendo quemadmodum Cau
sa praesens Sine Condne decidi non Valet pro Inde necessa
riam esse Condnem ad Fundum Bo Kiltbowo Sortem q
Rupinszczyzna dicti Judicij sui aut GG Petri Rudowskie
et Mathiae Starzewskie Loci praesen Burgr Captato tem
pore facta Tempestiva Avisatione Conducendum adinvenit
qd Judicium Sive officium Burgrabiale sive unus
Tm Judex aut Burgrabius mutuo Partium Sumptu
Condescensum ante omnia Compertationem Documen
tor ad Causam praesen Spectan praevia Comprobatione
Juratoria praestand demandabit de Existentia et Situ
atione praemissar Sortium Rupinszczyzna dicti Tm
de disuratione Metar Auctis vel deperditis Inseminationibus de desolatione sive reparatione Edificior
Inquiret Investigabit Inquisitiones Expedit et Juramenta
accipiet dimissionem Sortium Earundem pro re moder
in Actis post Injunctam Solutionem Summar ~~[illegible]~~
~~[illegible]~~ in Eisdem Sortibus Existen decernet Cal
culum si Juste debebit Excipiet Solutionem Summar
cui provenient Injunget Rygores annectet Tmus praefiget
bonificationem Omnimodam et Satisfactionem cui
Competient praestand adinveniet Partesq in Omnibus
et Singulis praetensionibus nihil intactum et Irresolutum
relinquend

relinquendo pro Exigentia Legis Justitie Dñi ac
documentorum prout aliter deciderit dijudicabit
et moderabitur Legis vel quod suspensi Partes
parere et acquiescere sub pena Dñi illo in
Dñi Cridis sup Parte Contravenerit publicari
debebunt ac tenebuntur lecta pena Dñi
plici Quatuor decim Marcar Sol Parti per Par
tem Compensanda seu per medium per Ubanum
Partem in instanti pacis Juris Solvend pro Que
Cridis Pro Parte que voluerunt et negotium
proponent audirent audita et Comparere et Judi
catum pati sub simili rigore obtemperanter
cum beneficio adeundi recipiendi ac firmandi
adiratus dum presens vigore pro continente mihi dicti
J P Valentinus Mi Malade de Curseur Quatuor
et Juratus palam recognovit Quia pro Citatio
nem Literas hic pro Judicij presens deferi
en Edictum prefatus Ab audis Subscripsit Tenia
Sol. 6
Sol. 6 put dinoscare provocavit Quadragenis asser
Sol. 6 Sol. 6 Sol. 6 

alterius Septuaginta quinq Tyne Provisionalis
complanatione Certa inter se actt abuna et ipsi
Cttt parte ab altera Conscriptt per Sententiam Ju
dicij officij praesens stringi Solutionem injungi
tis expensas refundi ac id quod juris decide
et Sententiam alias Citatione Eadem praemissa
Juris in se obloquens in diem hodiernam
recte Cadens et devenens partibus ipsis et
quae Gnosis Andreae Gumenski et Agnethae
Sniechowska in eiusdem Conjugibus actt per Mari
tum suo et Contis suae nunc pr Ltes G Petro
Rudowski Bel Ptae Cttt pr Ltes Tandem
quoniam G Franciscus Sniechowski Cttus
praesens in Trno disparet et se Condemnare
permittit Proinde praefata Pars actt Co
ram Judicio officij praesens pr Ltes Compa
rens et Terminum Eundem hodiernum per
totum Judiciorum modernorum tractum legitime
attentans memorattt Citatt ad jus Juridice
per MRGP Valentinum Michalak de Czer
szewo Authum et Juratum tribus et Ultra
Juris formam vicibus quatuor clamattt vocatt
nentamen Comparens et hoc ratione solutio
nis Summarum Trno Comprehensarum admittente
Judicio officij Judtter ac officiose Condemna
vit Condemnatq praesens Ulteriorq ubi per
Idem hocce Ea Sm Causa fieri et ex aequi postula
vit et Idem officij praesens Juri Communi Postu
lationiq Partis actt uti licite Annuendo
poenam Bnis super Eodem Gso Sniechowski
disparens decrevit praesens decernit et ad pu
blicandam Eandem Banitionis poenam Supraseru
Mtem Judicialem addidit et deputavit Toi
Mtis satisfacienda Deputationi eius a Judicio

officij praes

officij praesens habitae memorati Banitionis modo
ad praemissa obligato adipsumet G. Franciscum Sniechowski Actum
esse Banitum Juri Communi Contrarium
et rebellem hac in atrio Stubae Judicialis
ac in alijs locis publicationi solitis prae
sens plurima Nobilitate ad Judicia moder
na Jorumq publicum Congregata alta sua
praeconicia et sonorosa voce proclamavit Pu
blicavit et ad Notitiam omnium protunc
praesens in Dubiam deduxit de quo praesens
Je Mtis fecit Relationem. Post quam Publi
catum ut praemissum est Banitionis poenae
Judicium officij praesens pro faciendo iuxta
praescriptum Juri Communis Executione
G. Burgrabium Cra Plore quemvis qui prius
requisitus fuerit facilius ve per Partem
actum conducere poterit addidit et deputavit
qui Gnosus B. Cl. Lorenz quivis Exequendo mu
nus officij Sui parendoq additioni a Judicio offi
cij praesens habitae Eandem Executionem ad
primam partis actum requisitionem Decrij praesen
et habitionem facere et peragere debet ac tene
bit mdq sub poenis legibus Rni descriptis Cum
Comparens vero Jo Petro Rudowski ad Con
victionem disparens officium hoc Causam prae
sens suspendit suspensam esse vult ac prae
sens declarat In Continenti Supraposito Mtis
Rni Gnalis Prosidus Valentinus Michalski de Czer
szewo Authus et Juratus palam Rnt Dna ipsi
Actum literatum sigillum pro Judicijs praesens servare
Actum Contra praefatum Actum ad B. Zotszyno Feria
Secunda post Dominicam Invocavit Quadrage

simalem

Quadragesimalem anno praesens detulit et per
tant posuit reliquit et de positione no
tificavit de quo praesens Jmbi fecit Re
lationem

Dilatio Inquisitionis Jnri GG. Krajewskie et Milodrowskie
ac alios Concessa

In Causa et actione Judiciaria Infrascripta Jnri GG. Matheum
Krajewski et Theresiam Bobrowska Olim Gsi Francisci Filiam
cum Olim Gsa Elisabetha Rumienska procreatam Primi Olim
Gsi Josephi Milodrowski secundi, ad praesens vero Invicem Con
juges victricum et Matrem Michaelem Milodrowski
Privignum et Filium ~~Actt et quia Contem in Ossa~~
~~tui Mariti~~ Actt ab Una, et GG. Catharinam de Kowalew
skie Olim Gsi Theodori Bobrowski Relictam Contem Viduam
Matrem Valentinum Milodrowski et Catharinam Bo
browska Invicem Conjuges Generum et Filiam ~~inhaerend~~
et quid ossa Indigentes cum eadem de Lege requisita
inhaerend Macribus Suis Authae factis ac alijs Docu
mentis quosam praesens Suffragantibus ad Judm Officij praesens
Parte ab Altera Actt idq pro eo Quatenus Jnri Vestes
Muliebres ac res mobiles atq Inventaria fatis Olim
Suprafatae Gsae De Rumienskie Bobrowskie Actt Con
sortis Matris derelicta seu Portionem ex eisdem Inven
totalesq res mobiles uti Muliebres se Actt converter
respicienq per Olim Gsum Theodorum Bobrowski cum
Ipsa Gsa de Kowalewskie Bobrowska ac Ipsismet Gsis
Milodrowskie Longibus occupatt nec non valoris Equam
Sexaginta Tynfs Actt Propriam per sepefatum
Gsum Theodorum Bobrowski Accomodatt Una cum
Carentia laboris ac accremento extradant Quare
Citatur advidenq et audiendq Ipsos ad extradionem
praemissorum omnium Sententia Judicij Officij praesens
Stringi sitis expensas refundi ac id quod Juris
erit Sententiari alias ~~[illegible]~~ Actt eadem praemissa fusius
et abstinq

in se

in se obloquen in Diem hodiernam recte cadenc & deve
nienc Partibus Ipsis utrisq et quidem Gg. Matheo
Krajewski & Theresia Bobrowska Primi Olim
Gri Josephi Miłodrowski ad psem voli Invicem Con
jugibus Victrico & Matre Michaele Miłodrowski
Privigno & Filio Minorenni Actt per eundem Gnum
Krajewski Victricum suo & consortis ac Privigni Sor
mne pltr & Gsis Catharina de Kowalewskie Olim
Gri Theodori Bobrowski Relicta Conte Vidua Matre
Valentinum Miłodrowski & Catharina de Bobrow
skie Invicem Conjugibus Genero & Filia Cttt per Eundem
Gnum Valentinum Miłodrowski suo Matris & Con
sortis suar mne pltr Coram Judicio Officij psenc
Comparenc & secum Judlr controvertenc Quar Parti
um Controversijs In Judicium Suum Inductis exauditt
Judm Cttt Partis Actoreae Parti Cttae Suum ad Judm
respectu Interceptionis rer & Inventarior ac aliar
Circumstantiar editt decidenc ad affectationem Partis
Actoreae Parti ~~Cttae~~ Utriq dedit & concessit dilationem
Inquisitionis Super Contenta Protestacionis & Citacionis
Partis Actoreae idq insequenc Querelar Crenc Capitt
Plocenc Fra Secunda prius vel proximius ab hinc in
Cro Plocenc celebrandc Terminis educenc Conservandc
Trnum Partibus memoratis Utrisq in pallegatis Judi
cijs suis sine quavis adcittacne Comparendi Paratt
peremptorium In Continenti M R G Providus Valen
tinus Michalak de Cirszewo Authc & Juratt Palum
Rvit Quia Ipse Cttt Lott Sigillatt pro Trnis psenc
Serviene editt conc pfatt Cittes ad Bona Kaminski
Fra Qda post Dm Invocavit Quadlem Anno psenc
detulit expertavit pervit reliquit & depositione no
tificavit de quo psenc idc Mlis fecit Relacionem

Donum Condnis Inter GG. Guminskie et Lubeskie
ac alios Latum.

In Causis et actionibus Judiciarijs Infrascris Binis

prima

prima quia inter QS. Lucam Guminski et Mariannam
Borowska invicem Conges Parentes, Thomam et Marian-
nam Filium et filiam atq Franciscum filiastrum Gumin-
skie, nec non N. Thomam Bedorski famulum Dum Ho-
nestum Andream Ovillatorem et Mariannam seu alterius no-
minis invicem Conges Deniq L. Catharinam Ancillam et
quia assa indigens cum Eadem de lege requisita acta ab-
una et QS. Paulum et Gregorium Lukoskie Inhaerenae
Documentis Causam praesens Juvans Dum Maaonibus vulnerum
Conductionibus ac visionibus offse Cons Ips facta et faciens
ad Judm Officij praesens pte ab altera Cita idq pro Eo, Quia
Ipsi in una villa propinquaq vicinitate Secum acta comma-
nens, non verens Poenas Legum Metas fundos acta a fun-
dis Ips distinguens in omnibus fermé locis disararunt
Fundos et prata acta haereditate sibi violenter appropriarunt
usus fructus et proventus ex Eisdem indebite perceperunt
arbores in Sylvis et borris in Divisorijs acta extans sibi
appropriare intenderunt, destructis antiquis metis novas
Studio Sat cum Damno notabili acta fecerunt, arboresq
Easdem acta pro Commodo Ipsar excindere inhibent, Jam vero
Ipsi Easdem Sylvas tam pro Commodo Sui excindendae
qm alijs ad excindendae Consensum exhibendae Supine
Desolarunt, Damna plurima in frumentis et Pratis
Inventarijs Suis tam de Die qm de nocte liberé vagans
qm etiam Consulto impulsis quotannis acta intulerunt,
Sues binas foetiferas ex nimia Ipsar baculis nullis de
Damnis Concussione atq Tres Porcellos per absectionem
Ejsdem Falcibus Pedum exhalarunt, famulos acta Continuis
temporibus oppresserunt, per Eandeque Concussionem
non nullos a Servitijs amoverunt, Ovillatorem acta
Concusserunt, Combacularunt, Sepimenta circa agros
Suos non locarunt, Fraenificium loricale et alterum
funiculare interceperunt, circa Ecclesiam Borsevie

una

una cum Ott. G. Alberto Lukoski Ips Parente Laesserunt Calumniarunt, Deniq in Campis Br. Czachorowo seu via Publica ad Domum discedens infestarunt flagro Concusserunt, Milites Confoederatos in oppressionem ad Subordinarunt, Domum ad invaserunt, invadens ad G. Guminska infestarunt, ad danae victualia Militibus Confoederatis omninó stimularunt, circa praemissam injuriam ad G. Guminski filium se se opponens similiter infestarunt, Concusserunt, Deinde Eunae G. Guminski filium inventaria in Sylvis Br. Lukoszyno Borki pascens oppresserunt, Concusserunt, Concussiones inflixerunt, in Terram prostrarunt prostratum genibus ac pedibus Conculcarunt, ad G. Guminski Filiastrum nulla ex Ratione in Pascuis circa equos ad existens aggravarunt, Concusserunt Consautiarunt, Concussiones inflixerunt, morbum Eidem grave ac Diuturnum Causarunt, ad G. Lucam Guminski ad haec advenientes et ut á praemissis desistant, suaviter persuadens verbis asperis et probrosis affecerunt malevolé Laesserunt, dishonorarunt, ex post subsequenti tempore ad ~~pan villam~~ Causa negotiorum suorum per villam eunae viam liberam interceperunt, arrepto de de Sepe Zigillo ad G. Lucam Guminski in Caput graviter vulnerare voluerunt, et in tunc Divina Ope salvaretur, omninó vitae privare attentarunt, Quotas seorsive specificanae per ad Ott. Parenti Ips mutuo accomodatas persolvere non Curant, Prata ad haeredis Saepé Saepius violenter Confalcastrarunt, foenumque ex Eisae Usui suo applicarunt, agros ad lapidibus obruere mandarunt, ad Honestum Andream Ovillatorem

Ovillatorem Ipse G. Paulus Lukoski aggravavit op-
pressit Concussit, alios verò famulantes multoties
aggravarunt ~~à servi~~ oppresserunt, à servitijs ad Eosdem
avocarunt, ad Ovillatoris Contentum tempore messis
in Campis proventum nulla ex Rne infestarunt ag-
gravarunt, graviter Eandem absq Omni Compassione
Concusserunt Contuserunt Concussiones Eidem inflixerunt
Suem fœtiferam ad propriam nullis de Damnis sed
tantummodo ex Sola invidia Conc ad Sumpta inter-
fecerunt, Non desistendo ab Eisdem damnis violentijs et
Injurijs in ante sibi ad illatis Nlem Bydorski ad
famulum imprimis in Campis deinde in via libera
proventum aggravarunt infestarunt, Concutere in aufu-
gisset Conati fuerunt, Similiter et L. Catharinam nulla
de Causa per Campos insecuti fuerunt, opprimereq
Omnino intenderunt, Exardescendoq Conc ad odio-
aliquoties horthophorium ad violenter Superinvaserunt
violentias plurimas peregerunt, in duellum lege prohi-
bitum se ad G. Lucam Guminski verbis acrioribus pro-
vocarunt, Insuper in una villa Cum ad Commanendum
devenienq ad pascendum gregis Orbitam Conservare reni-
lent, Inventariaque pascere recusant, Insuper Ipse
G. Paulus Lukoski arborem pinaticam Crassam in
Divisorio Sylvæ ad extanq Subditis de Bonis Gole-
sino disvendidit, ad G. Thomam Guminski pro Eadem
detruncata arbore advenienq Convehereq Eandem in
tendenq oppresserunt, aggravarunt et multoties con
verberarunt, Sæpe numerò Omnes ad tam patam
qm Coram varijs Personis iniquè Læserunt, honorem Nobi

litarem

Nobilitatem denigrarunt, improbabilia nunquam deducendae objecerunt, Comminationes varias propallarunt, aliasque inconvenientias peregerunt, Quare Citantes ad videndae et audiendae Ipsos pro praemissis injurijs Damnis et Violentijs multoties repetitis Secundum Demeritum pro quolibet Delicto Poenis distinctis Prlibus et Crmlibus mulctari, Damna quaevis et Praetensiones bonificari, Fundos et Prata per Ipsos violenter ademptos una cum danda per Ipsos ex Eisdem Calculo acta adjudicari, metas disjectas renovari, Fundosque acta a fundis Ipsos tam in Campis Pratis quam et Sylvis Eisdem metis discerni, Intuituque effectuandorum praemissorum Condnem ad Fundum Lukoszyno Borki assignari, finaliterque praesentem Causam nihil Intactum relinquendae discuti et disjudicari, Litis expensas refundi, ac id quod Juris erit Conae Ipsos statui Decidi et Sententiari. Altera quoque Inter GG. Paulum et Gregorium Lukoskie acta abuna, et GG. Lucam et Mariannam de Borowskie invicem Conjuges Parentes tum Thomam filium Guminskie Inhaerendae Mandationibus Provisionibus visionibus Obductionibus ac alijs Querelis authe facta ad Judicium officij praesentem Pte ab altera Citata idque pro Eo, Quia Ipsi invicinitate unaque villa secum acta Commanendae metas agros ab Ipso agris distinguendae disarunt, agrumque acta proprium in Bonis Lukoszyno Borki Jacentem aliquot Glebas Terrae in se Continentem nullo Jure temerario Ausu suo ademerunt et agris suis adjunxerunt, Damna Plurima in frumentis et Pratis Inventarijs suis quotannis sine Pastore vagantem intulerunt, Suos acta Circa praemissa Damna et quae Contra in ass. Mariti-

se se

se se opponere laeserunt, Diffamarunt, Irrealia nun
quam deducenda aliquoties objecerunt, horthoforium Suor
actis cum baculis invaserunt, invadenda Colaphisarunt
laeserunt diffamarunt, varias Comminationes propalla
runt, in Molendino Villae Ciestino per Malevolam
indeducibilium objectionem ob G. Albertum Lukoski
Suor actis Parentem Summopere Ipsi Gsi Guminsey
Parentes despectuarunt oppresserunt Concusserunt,
in Bonis Zdziembor in Duellum Lege Publi-
ca vetitum provocarunt, Milites Confoederatos In-
oppressionem ac ad intercipienda foenum et alias
res fomentarunt, per fomentatam Interceptionis Earum
Rer Causa extiterunt, et cum actor G. Paulus Luko-
ski cum ob Parente Causa adferendor propter Milites
victualium ad Domum Ipsor advenerit, ibique paci
fice et quiete se se gesserit, nihilq mali ab aliquo eve
niri speraverit, Ipso Gsa Guminska Mater nulla habita
ptensione nonnisi ex solo odio et Invidia furibundis
verbis in se actu insurrexit, laesit, diffamavit ac De
inde argilla Siccata globosa percussit, Ipse vero G. Gu-
minski filius Farculo in Caput enormiter Concus-
sit, et vix non interemit, Concussiones, quae licet
non sunt obductae, Inquisitione tamen pbabunt In
flixerunt, Ipse ad extremum G. Guminski Parens
Sumpta longe Im Gregorium Lukoski in vidia Hospi
tium Plociae sub tempus Judicior Superinvasit
Superinvadenda infestavit aggravavit laesit, Dein
in Taberna Br Sikorz Similiter Suum actu laesit

dis honorem

Dishonoravit, ac post in Oppido Racięż in tempore
Comitiolor in Ibiq Celebrat infestavit evibrata fra-
mea in duellum provocavit, Insuper Continuis ten
poribus Multis Jn locis Suos acto laeserunt Diffama-
runt, Varias Comminaones propallarunt, Suem acto
propriam interfecerunt, Suos in Nubilari occludere
neglexerunt Quare Citantq advidenq et audienq an-
te Omnia Condnem in Ordine appropriaonis fundorum
Disaraonis Metar ad Bona Lukoszyno Borki as-
signari, Quo in Trno Condnis Inquisionem in ordine de-
ducenq Pmissor omnium educenq Censeri, Poenas pro
Demento facti et Delicti Jrrogari, Calculum ex Eisdem
Fundis indebite possessis reddenq injungi, Damna
in Frumentis et Pratis Causata Compensari, Litis
expensas refundi, Caeteraq ad Contenta Maaonum
et Trni in toto discuti ac id qd Juris erit Sententiari
Alias Cittnibus Jsiq Pmissa fusius in se obloquenq
in Diem hodiernam recte Cadenq et devenienq Ptibus Ips
utrisque et GG. Luca Guminski et Marianna Borowska
invicem Congibus Parentibus Thoma et Marianna filio et filia
acto et Citato atq Francisco Filiastro Guminskie, Nec non Nbli
Thoma Bzdorski famulo tum honestis Andrea Ovillatore
et Marianna Seu alterius Cujusvis nnis invicem Congibus
Denique Lsa Catharina Ancilla acto per G. Lucam Guminski
Suo et Supraseror acto et Citato nne ptter. GG. Paulo et Gre
gorio Lukoskie Citto et acto per G. Gregorium Lukoski Suo
et fratris Sui nne ptter. Judn exauditis Ptium Controver
sijs Decidenq ~~ad~~ Cittnes Ptium utranque Sibi ab invicem
edito Quoniam Causa psens respectu ademptionis fundor
ac attento violentiar Suo in Judicio promovet, Quae sine

Condne

Condescensione decidi nequit, Proinde Necessarian
esse Condnem ad Bona Lukoszyno Borki GG. Mathaj
Krzywkowski et Hiacinthi Przedpełski Burgi loci praesens
Captato tempore adinvenit, Qui GG. Burgrabij Unius
absentia non obstante prvia de adventu sui tempestive
faciendae avisatione Mutuo Ptium Sumptu Conducendae
Condescensuri Comportationem Documentorum praesentem evin
cendae per Summarium Conscribendae mediante super rea
lem Comportationem Documentorum praestandae Juramento
demandabunt, quibus Comportato de Ademptione fun
dorum, Desoane sive reparatione aedificiorum Multis vel de per
ditis Inseminationibus violentijs Injurijs Damnis Inqui
ret Investigabit Inquisitiones Juratas si necessitas Postula
verit, expediet, Jurta pro opportunitate Negotij excipiet,
Calculum si opportunus videbit, et aequo debebit red
dendae Sententiabit, Solutionem Summarum ac bonificationem
praetensionum si quae apparuerint injunget, poenas super
quo Interent Irrogabit, Termnos praefiget, Rigores Decretorum
annectet, totamque hanc Causam nihil intactum et Irre
solutum relinquendae pro Justo et aequo inter Modernas
Ptes finaliter Decidet disjudicabit et moderabitur
Cujus vel quorum Decisioni Ptes Utraque parere et
acquiescere ac Judicatum pati sub Poena Bnnis Illo
in Termno Condnis super Pte Contravenientem Publicandae
Luita Poena Simplici Quatuordecem Marcarum Pro Parti
per Ptem Compensandae Judicioque suo Ejusdem Poenae per
Medium in instanti Solita Juris praxi Solvendae Pro
quo Condnis Termno Ptes quos voluerint et Negotium
praesens poposcerit, adcitent, adcitandae sub rigore quo
supra Comparere et Judicatum pati obstringunt

Dein

Dcri Praesen vigore In Continenti MRGP. Valentinus Michalak de Cierszewo Authus et Jurato palam recognovit Quia Ipse Citatus Literato Sigillo pro Trns psenti servienti edito lone ptato lito ad Bona Lukaszyno Borki Utrasq Tra 2da post Dcam Invocavit Quadrlem Ao psenti Detulit, exportavit posuit reliquit et de posione notificavit de quo psenti Jae Mtis fecit Relaonem.

Decretum Remissionis Jmi G. Machczynski et Kowalewski Latum

In Terrno Ludierno ex Decreto anteriori Judicij Officij psenti Feria Secunda post Dm Omnium Sanctor idest Die Sexta Mensis 9bris Anno Domini 1780 Jmi Gm Ludovicum Machczynski Actt ab Una et Gm Laurentium Kowalewski Citt Parte ab Altera ptato Quo mediante Decro resolutio Causae ex Communicatis Documentis juxta Summaria Conscripta ~~Comprobatis~~ per Partes Utrasq Comprobatis pro Sequenti Querelar Crenae Capitt Plocen Terminis ut pote modernis cum Termini in ibid ~~[illegible]~~ contenti Legitima Conservatione facta ~~[illegible]~~ determinatt et hoc in Causa et actione Judiciaria Infrascripta Jmi Gm Ludovicum Machczynski Actt ab Una et Gm Laurentium Kowalewski inhaerenti Documentis Causam psenti Jwanti ad Judicium Officij psenti parte ab Altera Citt idq pro Eo Quatenus Ipse Summam 200 Tynfs ex Summa Majori 400 Flor Polt per Olim Gm Mathiam Zochowski Olim Martini Filium Nobili Mariannae Wierzbicka 1702 Inscripta ac per Eandem Nobilem Wierzbicka Nobili Hyacyntho Opawski 1712 Anno Invera per Gm Jewq Mariannam Opawska Gri Hyacynthi Filiam Olim Gri Adami Sulkowski Relictam Contem Viduam Sibi Actori Actis Crenae Capitt Plocen Tra 6ta post Dm Sexagesimae

1756 Anno

1756 Anno Jnceram una cum Provisione ab Exc. Pveniens
persolvat Quare Citatus advenit, & audiens Ipsum ad
Solutionem Supraſcriptæ Summæ Sententia Judicij Pvene
stringi Solutionem injungi ac id quod Juris erit Decid:
& Sententiari alias Decreto Exhibitionis Juxius in Re
obloquens in Diem Lucernam recte Cadentis & Servientis
Partibus Ipsis ubique & quibus Pro Ludovico Machczynski
Actor. pltis Joo Laurentio Kowalewski Citto & Judicente
pltis Coram Judicio Officij Pvene Comparentibus de Re
Judicium Recipiendo Jnsum per anteriùs Decretum in
ordine decisionis Causæ Pvene ex Communicatis Do
cumentis & per utrasq Partes juxta Summaria Con
scripta Comprobatis Conservatum Licet quid J. Lud
icus Machczynski Actor Solutionem Summæ 200
Tymfæ per Jmm Mariannam Opawską Jri Hyacynthi
Opawski cum Olim Joa Marianna Wierzbicka pereatam
Filiam Olim Jri Adami Sulkowski Relictam Contem Viduam
Actis Officij Pvene Trabla pars Dñi Sedayerime in Anno
1756 in Bonis Lochowo Jnuram in Fundamento Pri
mum & originalibus Transactionum Unius Trã Dua
pars Jmm Purificationis Gloriosissimæ Virginis Mariæ
1702 anno per Nobilem Matthiam Lochowski Olim
Martini Filium in rem Nobilis Mariannæ Wierzbicka
Olim Bartholomæi Filiæ Contis Sui Decedentis Futuræ
Super Summam 400 Flor Pol. monetæ in Regno
Currentis alterius Trã Bria in Castrino Festi S. Lucæ
Evangelistæ 1712 Anno per Eandem Nobilem Mariannam
Wierzbicka Olim Bartholomæi Filiam Olim vero Nobilis
Mathiæ Lochowski relictam Contem Viduam in Lochow
nam Nobilis Hyacynthi Opawski Olim Josephi Filij ex
Summa 400 Flor Pol. ab Olim Marito sibi Serviens
Super Summam Ducentor Flor Pol. Tertia vero Trã
Bla pars Jmm Natalis S. Joannis Baptistæ 1748 per Nobilem
Hyacynthum Opawski pro re Nobilis Adami Sulkowski Sup
Summam 200 Flor Pol. ab Olim Nobi Mariannæ
Wierzbicka Conte Sua sibi serviens in vim Dotis pars

Nobilem

Nblem Mariannam Opawskie Virginem Innuptam Filiam Suam Ejusdem Gsi Sulkowski futuram Contem de Bonis Maternis et Paternis concernentis modo Cessionario omnium Coram actis Officij psenti subsecutar ptendit et eandem cum Provisione per Citt Solvendi urget cum vero Cittus Complanationem in Zochowo Die 10 Junij 1230 Anno Jmr Gm Antonium Opawski ablna et Gsco Mariannam Wierzbicka Primi Olim Gsi Mathiae Zochowski ad psens voti Ejusdem Secundi Gsi Opawski Contem Matrem Casimirum Zochowski Filium in Primo voto procreatum pfati Gsi Opawski Privignum Parte ab Altera in Ordine dimissionis Sortis Gser Zochowskich Privignor et Filior hereditarie recessionis ab Eadem atq Quietationis de Summa 200 Flor Polt per Gm Mariannam de Wierzbicka Primo Zochowska Secundo voto Opawska in Personam Ejusdem Gsi Opawski Secundarij mariti Sui Jnsera ac aliar circumstantiar confectam ad actaq Officij psenti Sabbo in Crastino Festi S. Michaelis Archangieli Anno Eodem per Oblatam Porrectam reponit et eadem sese tutam attentis pmissis siquidem autem involutio et cognitio repositi Transactionum intercedit Quam resolutio Judicij Officij psenti non competit ideo ~~Jud~~ ~~cit~~ Judicia non subesse foro Suo Causam psenti adinvenit sed eandem ad Judm Terrestre Plocens Proprij Districtus pro disjudicatione remitendi esse censuit censetq Praesentibus pro ut ~~psenti~~ remisit remittitq Conservandi Jnnum in ibidem Comparendi ~~Paratt Peremptorium~~ sine quavis adcitacne Paratt Peremptorium

Dextrum Evasionis inr GG Dobrzenieckie et Przedpetski Latt.

In Causa et Actione Judiciaria infrascrip inr GG Casimirum Dobrzniecki et Constantiam de Bojanowskie Thomam Chybowski et Josepham itidem de Bojanowskie

invicem

Invicem Conges et quidem assio indigen Actor
ab una et Hyacinthum Przedpetski
inhaerendo maioni suae Authoritate facta
ac aliis Documentis causam praeter Ju
vam ad Judicium Officij praeter partem ab
altera Citatis idque advidendo et audiendo
ipsos ad Solutionem Quotae Trium Au
reorum Hungaricatorum ac Florenorum Septem
Poloniae ab Ill. Nicolao Bojanowski Actor
Contum Parente ad Compactum Verbale
per ipsos Contractum Annotationeque Certa in Za
groba Die 5 Octobris 1770 Ao p praesentatum
Actor Contum Parentem consera Manibusque
ejus, ac Amicorum Subsera indigitate Senten
tia Judicij Officij praeter stringi Solutio
nem cum Provisione injungi Litis ex
pensas refundi ac id quod Juris erit Sen
tentiari alias Citatione eadem praemissa Ju
sius in se obloquens In diem hodier
nam recte cadens et devenies partibus
ipsos utrisque et quidem Ill. Casimiro
Dobrzeniecki et Constantia de Bojanowskie
~~in~~ Thoma Chybowski et Josepha itidem
de Bojanowskie invicem Congibus Actor
et Maritos suis et Contum Suarum nominibus
praeter Hyacintho Przedpetski Citatis et
indicens per Carolum Turowski coram
Judicio praeter Comparens et se cum Judicio
controvertens Quam partium Controversijs in

Judm suum inducto exaudito Judm Officij
pseu ~~Deidenes~~ Citationem pstis Actis
con ptem Citam p Solutione Quotae Trium
Aureorum Hungaricatorum ac Florenorum Septem
Pot ~~ab ot Nicolao Bojanowski~~
~~Actis Contem Parente~~ edito Deidenes sigoiis
Citto se ad Jurtum trahit inde Judm
pseus decernit quatenus Hyacinthus
Przedpetski Citto evadat in eam Jurtis
Rotham put pmissam Summam
Quotae Trium Aureorum Hungaricatorum et
Septem Florenorum Pot ab ot Nicolao Boja
nowski Actis Contem Parente non con
traxit et ad Solutionem hujusmodi Sum
mae non tenetur ita ipsi Deo et Sancta
JESU Christi Passione adjuvante In
sequenti Judicijs Crenis Capitis Plocensis Fa
Qua prius et proximius abhinc in Cro
Plocensi celebrandis ~~Quadrantis~~ ~~Trium~~ pt
Quam Evasionem subsecuti vel non Judm
decernet ut quod Juris erit Trno Conser
vato In Continenti Mo G P Valentinus
Michalak de Cierszewo Authus et Jurato
patam vit Quia ipsi Citationem Literatam
p Judicijs pseu servien edito pfato Citto
ad Bona Smardzewo Fa Qua pt Dm
Invocavit Quadrtem Ao pseu detulit ex

portavit

portavit posuit reliquit et depositio
ne notificavit de quo praesens Jd. Mtis fecit
Relationem.

Delatio Inquisitionis inter Gnos Dobreniecki
chybowski et Przeciszewski Concessa

In Causa et Actione Judiciaria Infrascripta Jnr Gnus Casimirum
Dobreniecki et Constantiam de Bojanowskie incipiens Thomam Chybowski
et Josepham itiq de Bojanowskie itiq Conjuges et quiq Conjuges
in Assa maritor Suor Actt ab Una et Gnm Franciscum Prze
ciszewski inhaerenq Mtoni Suae coram actis Authenq Rni
facta Citt pte ab Altera idq ratione per Ipsum Citt Anno
Jam pridem elapso cum Duobus Nobilibus Sibi Actoribus
ignotis campos Bonor Zagrobka Actt Contum haereditt
agrediendo itiq unius Paris Boum Laboratilium
post Parentem Suor Actium derelictor vi et violenter
interceptionis et adusq apud Ipsum detentionis Pluri
marq violentiar tunc temporis peractionis exinde contra
Leges Rni praescriptioni et Poenas in Ipsum tractionis Quare
Citatur ad videnq et audienq Ipsum ad extraditionem Unius
Paris Boum Laboratilium violenter per Actt Interceptor
una cum Carentia Labor ab Ejusq provenienq Sententia
Judicij Officij Praesenq stringi Poenas respectu violenter
Actoribus Boum Interceptionis ac attentar violentiar et
Invasionis fundor ad mentem Legis sup Ipsum irrogari
ac id quod Juris erit sententiari aliaq Citatione Eaq praemissa
fusius in se obloquente in diem hodiernam recte ca
denti et venienq Partibus Ipsis utriusq et quiq Gnis Casi
miro Dobreniecki et Constantia de Bojanowskie Ipsi
cem Conjugibus Thoma Chybowski et Josepha itiq de Boja
nowskie itiq Congibus Actt per Maritos sup et
Contum suar nnibus pltr Gnm Francisco Prze
ciszewski Citt per Gnum Carolum Turowski Coram
Judicio Officij praesenq Comparenq et secum Judtr
Controvertenq quar Ptium Controversijs in Judm
suum Inductis exauditis Judm Citationem Ptis ad
Pti Citt suum ad Judm p extraditione Boum
una cum carentia Laboris ac attentatar Violentiar
ad Judm officij praesenq

editam

edit decidend siquid Causa pseng sine Inquisitio
ne decidi non valet pinde ad affectationem Partis
act Pti Utriq ad Contenta Trni Ptis Act
dedit et Concessit Dilationem Inquisitionis
p sequen querelarb Crenq Capit Plocenq
Trnis Fra 2da prius aut pcus abhinc in
Cro Plocenq Celebrand educend conservand
Trnum Ptibus memoratis Utrisq in pallegat
Judicij sup sine quavis adcitaone comparend
paratum peremptorium. In Continenti MRSP.
Valentinus Michalak de Cierszewo Authus et
Jurat palam ruit quia Ips Cit Lit sigillat
p Judicij pseng servienq Edit conq pfat Cit
ad Bona Koziebrody Fra 2da post Dcam Invo
cavit Quadlem anno labenti, detulit exporta
cit, posuit, reliquit et de positione notificavit,
de quo pseng Jd Mlis fecit Relationem.

Decrum Statuitionis Inter Gsos Dzierza,
nowski et Miszewski.

In Causa et Actione Judiciari Infra scra
inter Gsum Mathaeum Dzierzanowski
act ab una et G. Franciscum Miszewski
Dnum Tum Labsos Petrum Mariannam
seu alterius nnis Invicem Conges Subditos
et quid Subditos in assa Dni Inhaerend
Macni authe facta ad Judm Offij
pseng pte ab Altera Cit idq ad videnda
et audiend Ips et quid G. Miszewski
Dnum ad Statuitionem Labsi Petri cum
Conte ejus Sententia Judicij Officij pseng
stringi Ips vero statutos ad restitutionem
viginti Quinque aureor Hungaricar per

Labsum

Labsum Jacobum Act Subditum Act ab-
lata et apud Ipsos in deposito Relicta Senten-
tia Judicij Pseng adigi Poenas tam super
Dnum respectu non adactionis eorum
Subditorum ad restitutionem promissae summae
quam super Ipsos subditis intuitu Susce-
ptionis praefatae summae et ejusdem admittas
requisitiones non restitutionis extendi, alias
Citationem eadem promissa fusius in se obloquens
in Diem hodiernam recte cadens et devenies
Ptibus Ipsos Utrisque et quidem Gso Matheo
Dzierzanowski Act per G. Hiacinthum
Przedpelski Gso Francisco Miszewski
Citato per G. Mathiam Kurowski Judm
exauditis Partium Controversijs Citationem
Partis Act Pti Cit suum ad Judm pro re-
stitutione Summae Viginti Aureor Hunga-
ricat per L. Jacobum Act ablatae et apud
Cit Subditum in deposito relictae seu potius
adactione ejusdem Subditi ad restituendam promis-
sam summam decidendam necessariam esse
personalem Comparitionem Ptium Utriusque
propter meliorem et sufficienciorem Judi-
cij sui informationem In sequens Judicij
Crens Capitt Plocens Tra 2da prius et prius
abhinc in Cro Plocens Celebrandae Subse-
quendae adinvenit Conservando Trnum Pti-
bus memoratis Utrisque in praeallegatis Judi-
cijs sup ~~Trnum~~ sine quavis adcitatione Com-
parendi paratum peremptorium In Con-
tinenti MRGP. Valentinus Michalak de Cier-
szewo Authus et Jurat palam rei quia
Ipsos Cit Literat Sigillat per Judicijs Pseng ser-
viens

Edit cum Pfat Cit ad Bona Strusinoß ad
psenz detulit expertavit posuit reliquit, et de
positione notificavit, de quo psenz JD Mlis
fecit Relationem. Fra 2da post Dcam Invocavit
Quadlem.

Decrum Prlis Comparitionis Inter G. Ostro
wski et Infidelem Rachla Notka Relict Viduam

In Causis et Actionibus Judiciarijs Infrascriptis
Binis Prima quidem Inter G. Albertum Ostrowski
Actt ab Una et Perfidam et Infidelem Rachla
ott Infidelis Jakob Notka Judei Drobinen Relict
Viduam Inhaerenc Maoni Coram Actis Authis
Rni factt ad Judm Officij psenz Ptc ab altera
Citt idq p eo Quatenus ips Summam Undecim
decem Aureor Hungaricatt a se Actt ad Compa
ctum Verbale per ips Citt Infidelem Rachla mu
tuo Concreditt breviq exolvi declaratt ad multas sui
Actt requisitiones non persolutt solvat et reali
ter enumeret Quare Citatz ad videnc et Audienc
ips ad Solutionem pmissae Summae Undecem
Aureor Hungaricatt p Sententiam Judicij Offi
cij psenz stringi Solutionem eiusdem Summae una
cum Provisione instantaneam demandari rne
vero illusionis sui Actt poenas super ips irro
gari Litis expensas refundi ac id quod Juris
erit decidi et Sententiari Altera quoq inter
Infidelem Rachle Nothowa Viduam Incolam
Oppidi Drobin Actt ab Una et G. Albertum Ostro
wski Inhaerendo Maoni suae authe factt ad Judm
Officij psenz Ptc ab altera Citt idq ad videnc
et Audienc ips ad Solutionem indilatt Summae
Decem Aureor Hungaricatt a se Actt Varijs Mer
cimonijs Rebus per Longum Temporis Spatium
excerptt sententia Judicij Officij psenz strin
gi ad Comprobanc Jurtam Regestrum rer
variar et mercimonior ips extraditor se Actt
admitti pro indebita suae Actt vexa poenis Condignis

puniri

Litis expensas refundi ac id quod Juris erit conq
ipsi statui decidi et sententiari Alias Citaonibus
Jisdem pmissa fusius in se obloquens in Diem
hodiernam recte Cadens et deveniens Partibus
ipsis utrisq Etquidem G. Alberto Ostrowski Actt et
Citt pltr Perfida et Infideli Rachle Notkowa Vi
dua Incola Drobinens Citt et Actt p G. Paulum
Gostkowski Coram Judicio Officij psens Com
parens et secum Jud ltr controvertens Judm
Decidens Citaones Partium Utrarq etquidem
G. Ostrowski p Solutione Summae Undecem
Aureor Hungaricatt Infideli Rachle Notko
wa ad Compactum Verbale Contractt Infidelis
vero Rachle Notkowa p Solutione seu Detrun
catione Summae Decem Aureor Hungaricatt
varijs mercimonijs excerptt Regestro speci
ficatt ex Summa Undecem Aureor Hungaricae
G. Ostrowski debitt suum ad Judm editt
Siquidem Judm psens ea in Causa inter moder
nas Ptes ventilatt ex illationibus earq infor
mare nequit Idcirco ad meliorem et Sufficien
tiorem Judicij sui Informaonem necessariam
esse Prlem Comparitionem Partium Utrarq idq
in Sequens Querelar Crens Capitt Plocens Judicijs
Fra 2da prius vel proximius abhinc in Cro Plocens
celebrans Conservans Trnum Ptibus memoratt
utrisq in pallegatt Judicijs suis sine quavis adci
tatione Comparens Paratt Peremptorium In Con
tinenti M R G P. Valentinus Michalak de Cierszewo
Authus et Juratt palam rvit Quia Ips Citaones
Literatt Sigitt p ~~Judicijs~~ Trnis psens serviens editt
cons pfatt Citt etquidem cons perfidam et Infide
lem Rachle Notkowa ad Oppidum Drobin Domumq

Citt

Citt ibidem ~~fitt~~ conq vero G Ostrowski ad Villam Petrykowy super rebus et Inventarijs utrasq Tru 2da pt Dm Invocavit Cio pseng detulit exportavit poenit Reliquit et de positione notificavit de quo pseng Jdem Mlis fecit Relationem.

Decrum Prtis Comparitionis inter GG Valentinum Radwanski et Rudowski ac alios

In Causis et Actionibus Judiciarijs infrascriptis Binis ~~prim Quar tenor etquid prima sequit~~ prima quidem inter GG Valentinum et Florentiam Virginem Innupt etquid Assia indigen cum eadem de Lege requisita Actt ab una et G Petrum Rudowski BCP inhaerenda maioni coram Actis Authis Rni facta ad Judm Officij pseng prte ab altera Citt ex eo quia ipse accept ab Actt p tuitione Causae in Trno Condnis in Fundo Br Kowale inter GG Sikorskie agitata Honorario Susceptisq Documentis Causam pseng evincen Condescendere apromisit attamen eandem Condnem ex Limitatione agitatt non atentavit Documenta in Manibus suis Haeren non relegavit per idq Condemnaonem in Trno Condnis super Actt Modernis ex prte GG Sikorskich ex re non restituit Documentor obtinere Causavit p Qua quidem Condemnaone in Trno Condnis Atentt ac p Contraventione Decro Trris Plocen Poenis Crumenalibus Actt moderni per Decrum Plocen

Trre

Trre in Płońsko in Ordine iteratae assi-
gnatae Condnis ad Bona Kowale Poenales
exstiterunt exinde Actor modernos in eandem
Poenalitatem ipse induxit Ulteriores litis
expensas causavit per quae praemissa cum
Leges Rmi possit quare Citat ad videndum
et audiendum ipsos ad Solutionem Poenae Dupli-
cis Quatuordecim Marcarum Pol. Gr. Likor-
skim adjudicat tunc Seorsivae poenae Sim-
plicis Judicio Trre per Actor persolutam Sen-
tentia Judicij Officij praesens stringi Solutio-
nem indicat injungi Caetera pro Causae exi-
gentia Statui decidi et Sententiam Altera
quoque inter Gr. Petrum Rudowski B.C.P. Actor
ab Una et Gr. Valentinum et Florentiam
Fratrem et Sororem inter se Germanos Rai-
dwarskie etquidem Virginem Innuptam in
assa Competenti inhaerendum nationi suae
coram Actis Authris Rmi facto vel faciendum
ad Judm Officij praesens pte ab Altera Citat
ad videndum et audiendum attentandumque vos et
quidem in Actoratu vestri cum se Actor vne ac-
si Documentorum acceptionis aut Condemnatio-
nem obtinere praesumptionis ut Lucrum sub
scriptione expressum docet promotam Incom-
petentem actionem per Sentiam Judicij Officij
praesens decerni et ab Impetitione ipsius
non nisi Solam Vexam in se redolenti Actor

Liberam

Liberari porro p aggravaone Act vexatoria
Processu pœnis ad mentem Legis puniri ac id
qd Juris erit con ips statuj decidi et Senten
tiari Alias citaonibus ejusd pmissa fuisse
in se obloquen in Dem hodiernam recte
caden et devenien pr̃tibus ips utrisq et
quidq Valentino et Florentia Virgine
Innupti Radwanskie Act et Cit per q
Adamum Miłodrowski et q Petrum Rudo
wski B.C.P. Cit et Act pr̃ter coram Judicio
Officij pren comparen et se cum pr̃ter con
troverten Quar pr̃tium Controversijs in
Judm suum inductis exauditis Judm Officij
pren citaones pr̃tium p Soluone pœnæ du
plicis Quatuordecem Marcar Pot seu inter
ceptionis ac impetitione Gior Sikorskich à Pœ
nalitate ex re causatæ Condemnaonis p non
Condnem p Trno Condnis et indebitæ Vexæ
ac aliar circumstantiar edit decidend siquid
Judm pren ex Illaonibus pr̃tium in causa
pren informare haud valet idcirco ad Melio
rem et Sufficientiorem Judicij pren informao
nem necessariam esse pr̃ter Comparitionem
pr̃tium utrarq idq in sequen Judicijs Cren
Capit Plocen fa Qua prius et proximius abhinc
in Cro Plocen celebrand conservand Trnum
pr̃tibus memorat utrisq in pallegatis Judicijs
sujs sine qvavis adcitaone comparend Pa
rat

Peremptorium In Continenti M. R. P. Valentinus Michalak de Pierszewo Authus et Jurat palam wit quia ipse cit. Literat Sigillat. p. Trinis przez serviez binas edit. cum p. fut. cit.
et quidem primam con. Gm Rudawski ad Bona Kuchary ~~alteram vero~~ Fra Wa pt Dm Invocavit Quadrtem alteram vero ad Bona Kowale con. PP Radwanskie fra Wa pt Dm Laetare Quadrtem utrasq. Ao przeni detulit expertavit posuit reliquit et depositione notificavit de Quo przez Jd Mis fecit Relaonem

Banitus G. Kapacki per G.G. Sikorski et Radwanski

In Causa et actione Judiciaria infrascripta Inter G.G. Adamum Sikorski Valentinum Radwanski Sigismondum Matawski et Paulum Karwoski Act. ab Una, et Gsos Stanislaum Zakrocki Michaelem Kapacki Franciscum Olszeski B.C. Zacrocimen. tum Labsos Vladislaum Petrum Ovillatorem Joannem Petrum Michaelem Antonium tum alterum Michaelem Mlem Gasparum Paulum Vittum adamum aty Andream de Bonis Brzescie eorum G.G. Zakrocki Kapacki et Olszeski Subditos in assa Dnorum suorum inhaerend. Proani sua coram Actis authis Rni facta ad Judm officij przeni pte ab altera Cit. p. eo quia Ipsi et pcipue

Subditi

Subditi Suprascripti tempore Festorum Natalis
Christi Dni adveniend ad Bona Kowale no
cte profunda Domosq suorum act Ibid Lit
Invadend in Epd Domnibus Violentias Varias per
egerunt suos act Baculis pgrandibus multo
ties Concusserunt vulnera licet si non sunt
Obducta Inquisitione tamen pbabunt Infli-
xerunt, p capillis suos act aliquoties pri-
puerunt, e Domnibus expulerunt, fores oc-
clusas vi et Potentia extruserunt, Pileum
G. Pauli Karwoski pprium Interceperunt,
act circa pmissas Violentias se se opponen
iteratis vicibus oppresserunt, Concusserunt,
Lapidibus Convulnerarunt, securim G. Adamo
Sikorski Interceperunt, varias res e Domnibus
suorum act Interceperunt, alias per multas
Violentias omni genere Inquisitionum
pbanda et educenda pegerunt p qd conc
leges Rni pcesserunt Penas exinde mer-
gentes succubuerunt, quare Citantur ad videnda
et audienda Ipsi Dnos ante omnia ad Statutio-
nem Suprascrorum subditorum inculpatorum
p sumenda de Ipsis Penis, per Sententiam
Judicij Officij pena Stringi, respecta non
administrationis Justitiae de epd subditis in-
iungi ac id qd Justitiae erit decidi et Sen-
tentiari alias Citaone ead pmissa fusius
in se obloquente in diem hodiernam recte

Cadenc

cadente et devenienc Partibus Ipsi, et quid
G.G. Adamo Sikorski Valentino Radwanski
Sigismondo Mataski et Paulo Karwoski
ait pro Ill. G. Francisco Olszewski B.C. Za-
crocimen. Cit. per G. Valentinum Strze-
szeski Gso Michaele Rapacki cit. per eund.
Gso Stanislao Zakrocki et Honesto Petro
Ocillatore Cit. per G. Mathiam Star-
czewski ad Obiectas alatere Condnes et quid
primam in Cro Placen. Frazda pl. Fris
O.O. S.S. pxu enim Die Sexta Men. 9bris
in anno elapso 1780mo. ex advatu G.G.
Thomae Zylenicki et Mariannae Strzegoska
Invicem Congum super G. Michaele Rapacki
In lucro decernend. extraditionis Documen-
tor. ad Sortes Bor. Mystkowa sese Re-
gulantium in Trnis Querelar. obtentae et
publicat. alteram quoq. ex Pte Honestr.
Joannis Jankoski Lignifabri Coram Ejd.
actis Cren. Plocen. Fra 6ta in Vigilia
Fti S.S. Trium Regum scilicet Die 3ta
Men. Januarij anno psen. super eod.
G. Michaele Rapacki respectu non solutio-
nis Quotae Quadraginta Sex Floren. Grossa-
rum Quindecem Polon. una cum Poena
Luita simplici Quatuordecem Marcar. Pol.
in Trno satisfactoreo circa Maonem itidem
obtent. et publicat. teneri eund. G. Rapacki
cit. docere de loco Stand. Judm. psen. arbitrat.
non posse his raonibus sibi constituere locum

Standi

Standi Judm hocce censet qui nimo a loco
Standi arceatur, et quoniam Comparens G. Michaelis
Rapacki Cit ab inscra Comparitione recedit,
et suum principalem Condemnare permittit proinde
pfata Pars Actt Coram Judicio Officij pscrs
pltr Comparens et Trnum eund hodiernum per
totum Judiciorum modernorum tractum legitime attentos
memorat Cit disparens ad Jus Juridicae per MRGP.
Valentinum Michalak de Cierszewo Authum et
" tribus et ultra Juris formam vicibus Quatuor
Jurat " clamatum et vocatum non tamen Comparens
et hoc rne attentatarum Violentiarum decernendaq Pe-
nalitatis iniungendaq Statuitionis Subditorum pro Su-
mend de Jpo Pnis admittens Judicio Officij
pscrs Judlr ac offse Condemnavit Condemnatq
pscrs ulterioraq sibi per Judicium hocce ea in
Causa fieri et exequi postulavit et Judm Officij
pscrs Juri Communi postulationiq pti Actt
uti licite annuendo Pnam Bnis sup eod
G. Rapacki Cit disparente decrevit pscrsq
decernit, et ad publicandum eand Bnis Pnam
suprascrum Mlem Judlem addidit et depu-
tavit qui Mlis ~~Judicialis~~ satisfacienda depu-
tationi sua a Judicio Officij pscrs habita
memoratam Bnis Pnam modo pmisso obtent
ac Jpsmet G. Michaelem Rapacki Cit pscrs
in Trno disparens esse Banitum Juri Com-
muni Contrarium et rebellem hic in atrio
Stobae Judlis ac in alijs locis publicationi
solitis pscrs plurima Nobilitate ad Judicio
moderna forq publicum congregata alta sua
pconica et sonorosa voce pclamavit publi-
cavit et ad notitiam omnium ptunc pscrs
in dubiam deduxit de quo pscrs Jd Mlis eloco

publicationi

publicationi Solito suum ad Judm rediens fecit Relationem. Post quam Publicatam ut pmissum est Baonis Penam Judm Officij psenq p faciendo Juxta pscriptum Juris Communis executione G. B.C.P. quemvis qui prius requisitus fuerit faciliusve per partem Actl condu ci poterit addidit et deputavit qui G. B.C.P. quivis exequendo munus officij sui parendq addicioni a Judicio Offici psenq habita eandq executionem ad primam Partis actl requisitionem decrq psenq exhibitionem facere et pagere debebit ac tenebitur Idq sub Penis conq renitentes officiales Legibus Rni Sancitis. In Continenti MRG.P. Valentinus Michalak de Cierszewo authus et Jurat palam rvit quia Ipse Citl Literat sigillat p Judicij psenq servienq edit conq pfat citl ad Bona Brzeszie Fra Dda pt Dcam Reminiscere Jaudlem anno psenq detulit exportavit posuit reliquit et de positione notificavit, de quo psenq Idem Mlis fecit Relationem.

---

Derum Plis Compositionis Inter Gsos Dębski et Relictam ot G. Jaroszewski ac Successores

---

In Causis et Actionibus Judiciarij Infrascriptis "finis prima quid" inter Gsos Felicem Dębski et Elisabethem Kuczborska Invicem Conges Actl ab Una, et G.G. Theodoram de Kuczborskie ot G. Theodori Jaroszewski Relict Contem Viduam Matrem Stanislaum Pancratium et Claram Filios et Filiam

Jaroszeskie

Jaroszeskie tum M. Bartholomaeum Ma-
zowiecki Tribunum Trae Zawskrzeny necnon
Prlem Rndum Florianum Jaroszeski ejusd
Ptae de Kuczborskie Jaroszewska Curatoris
et quid assa indigentes cum eadem de Jure ab-
utrinq requisita inhaerendi Maiori suae authe
facta vel faciendi ad Judm Officij psenti
Pte ab Altera Citt idq ad videndi et audiendi
Ipsi ad Solutionem Summae sexaginta Sex
Aureorum Hungaricat p Actricem Contem
in Virginali Statu pdicto ot M. Theodoro
Jaroszeski Ipsi Citt Parentem et Marito
ac Ipsi M Matri mutuo Concreditae et acom-
modatae brevisq Solvi declaratae adhucusq non
psolutae una cum pvisione pvenienti Sen-
tentia Judicij Officij psenti Stringi, Ipsi vero
Mcos Mazowiecki et Illrem Rndum
Jaroszewski ad pbendi Curatoriam suprafatae
G. Theodorae de Kuczborskie ot Mci Ja-
roszeski Relictae Conti assignat adigi, litis
expensas refundi ~~altera Citatione eadem~~ pmis-
sa fusius in se obloquenti in diem hodier-
nam recte Cadente et deveniente Partibus
Ipsi Utrisq et quid Gsis Felicis Dzlski
et Elizabetha Kuczborska Actt et Citt
~~pmis~~ per G. Hiacinthum Przedpetski
MM. Theodora de Kuczborskie ot M.
Theodori Jaroszewski Relicta Conte Vidua
Matre Stanislao Parcratio et Clara Filip
et Filia Jaroszeskie altera quoq Inter
Gsos Theodoram de Kuczborskie ot Gsi Theodori
Jaroszeski

Jaroszewski relict Contem Viduam Matrem
tum Stanislaum Pancratium et Claram Filios
et Filiam Jaroszewskie act ab Una et G.G.
Felicianam Dębskie et Elisabethem de Kucz-
borskie Invicem Conges et quid assa indi-
gentes cum ead ab utrinq de Lege requisita
inhaerend Macni sua authe facto ac alijs
Documentis Causam psenq Juvanq ad Judm
Officij psenq pte ab Altera Cit idq ad
videnda et audiend Ipsi ad Restitutionem
et Solutionem Expensar circa elocationem
Gsd de Kuczborska ad psem Dębska tt
cum Ipso Gso Felicia Dębski in Matrimoni-
um Innuptias Ipsi erogat regestro seorsivo
specificat Sententia Judicij Officij psenq Strin-
gi, litis expensas refundi ac id qd Juris erit
decidi alias Citaonibus eisd pmissa fusius
in se obloquenq in diem hodiernam recte
cadenq et devenienq Partibus Ipsi Utrisq
et quid Gsis Felice Dębski et Elisabe-
he Kuczborska act et Cit per G. Hiacin-
thum Przedpełski MM. Theodora de Kucz-
borskie ob Mci Theodori Jaroszewski Relict
Contem Viduam Matrem Stanislaum Pan-
cratium et Claram Filij et Filia Jaro-
szewskie Cit et act per G. Hrisosto-
mum Zielinski M. Bartholomaeo Mazo-
wiecki Tribuno Trre Zawscrenq ac Prli Rndo
Floriano Jaroszewski Praeposito Racia-
zienq Suprascrae M. Viduae Curatoribus
Cit per Eund Coram Judicio Officij
psenq Comparenq et secum Judtr Controvers
tentibus Quar Ptium Controversijs in Judm
suum inductis exauditis Judm Citaonev

Partium

Ptium Utrarq scum ad Judm edit decidend necessariam esse prlem Comparitionem Ptium Utrarq ppter meliorem et sufficientiorem Judicij Officij psenq informationem in sequenc Judicijs Crenq Capit Plocenq Fra 2da prig vel pxq ab hinc in Cro Plocenq subsequend celebrand Conservand Tmum Ptibus memoratis utriusq in pallegatis Judicijs suis sine quavis adaptatione comparendi paratum peremptorium In Continenti MR. P. Valentinus Michalak de Cierszewo Authq et Jurat palam rest quia Ipso Citat Literat Sigill binas ad p Judicijs psenq Servienq Edit conq psat Cit et quid conq Mcos Jaroszeskie ad Bona Mlece conq vero M. Mazowiecki ad Bona Dębsk conq vero autem Gsos Dębskie Conges ad Bona Opatowiec Utrasq Fra 2da pt Dcam Invocavit Quadlem anno psenq detulit exportavit posuit reliquit et depositione notificavit de quo psenq Idem Mlis fecit Rmem

---

Decrum Comprobaonis inter Gg Nowowieski et Mysłkowski Lat.

In Causa et Actione Judiciaria infrascra inter Gg Antonium Nowowieski Actorem ab una et Gg Michaelem Mysłkowski inhaerend maoni suae coram Actis Authris Rmi facti vel faciend ad Judm Officij psenq pte ab altera Cit idq ad videnq et audiend ipsis ad Solutionem Summar Unius Sex alterius 9 Tertiae Unius Aureor Hungaricat per ipsis mutuo à se Act in Obligaonem Agror verbaliter contractae cum Provisione pveniens Senten

tia

tia Judicij Officij pzen stringi Litis expen
sas refundend censeri cæteraq p Causæ exi
gentia Statuj alias citaõne eadem pmissa fu
sius in se obloquen in Diem hodiernam recte
cadem et devenien pr̃tibus ipsis utrisq etquidem
p Antonio Nowowieski Act pttor p Micha
ele Mysłkowski Cit p p Mathiam Starzewski
coram Judicio Officij pzen comparen et secum
judtter controverten Qvar pr̃tium contro
versijs in Judm suum induct exaudit
Judm Officij pzen Cit Act con Cit ad se pro
Soluõne ~~con Cit~~ Summar Trno comprehen
sar edit decidend Propriorem Act ad Com
pbaõnem Juratoriam Qvantitatis et realitatis
Summar p Qvitat Cit Soluõne convenitur
in sequen Judicijs Cren Capit Plocen fra Qva prius et pximi
us abhinc in Cro Plocen celebrand subsequend
adinvenit conservand Trnum pr̃tibus memo
rat utrisq in pallegatis Judicijs suis sine
Qvavis adcitaõne comparend pa vat Perempto
rium In Continenti M. R. G. P. Valentinus
Michalak de Cierszewo Authus et Jurat
palam rvit quia Cit Literat Sigit pro
Judicijs pzen servien edit con psat Cit
ad Bona Mysłkowo fra Qva pt Dm Remini
scere Qvadrtem Anno pzen detulit expor
tavit posuit reliquit et de positione no
tificavit de quo pzen Jd Mlis fecit
Relaõnem

Dilaõ Inquisitionis Inter MM Czarnomski Venatorem Dobrinen et Zglenicki Tribunicæ Siepricen atq Kampenhauzen Capitaneiæ Sieleceng Concessa.

~~In Causa et Actione Judiciaria infrascriptæ Inter MM Michaelem Czarnomski Venatorem Dobrinen Actorem ab Una~~

In Causa et Actione Judiciaria infrascriptæ Inter Instigatorem Judicij Officij præsentis eiusq Delatores Mcum Michaelem Czarnomski Venatorem Dobrinen Dnum tum L. Florianum Warzycki ~~de~~ in Bonis Tłuchowo ~~[illegible]~~ commorantem ~~[illegible]~~ et quicquid Cabsitum in assia Dni Actorem ab Una et MM Franciscum Zglenicki Tribunicæ Siepricen et Calasantium Kampenhauzen Capitaneiæ Sieleceng Inhærendo Proaõni ac Vulner obductioni Coram Actis Authen Rmi facti ad Judm Officij præsentis Pte ab Altera Citt idq ex eo Quia ipso Lso Warzycki in Trahis per Bona Zglenicie via publica discedenti obsederunt obsessa via ad Stanæ eunæ Subditum stimularunt et dum Jo Zarzycki ulterius iter suum perficeret eunæ in Trahis veloci Cursu insecuti fuerunt Insecutum nulla vel minima habitt mre infestarunt aggravarunt p Capillis arrepti evaginatt frameis graviter concusserunt genibus Conculcarunt Concussiones in Obductione specificatt inflixerunt exinde conæ Leges Rmi processerunt pœnas ex demerito facti succubuerunt p quibus decernenæ Nihilominus p Solutione Taxæ Concussionum præsentes Citantur

Alias

Alias Citaone eadem premissa fusius in se obloquens
in Diem hodiernam recte Cadens et devenens Par
tibus ipsis utrisque Etquidem M. Michaele Czarnom
ski Venatore Trnae Dobrinensi Dno tum Lsa
Floriano Warzycki de Bonis Tluchowko ~~Sub~~
~~Lito~~ Actis per eundem Lsum ~~[illegible]~~ Wa
rzycki in assia G. ~~Antonii~~ Miłochowski suo
et Dni sui nne pltes et MM Francisco Zgle
nicki Tribuniae Siepriensi et Calasantio Kam
penhauzen Capitaneiae Sielecensi Citis per Gsm
Stephanum Woznicki Coram Judicio Officij prae
sentis Comparens etc. Judm Decidendo Citaonem
Ptis Actis cons Ptem Citis respectu attentatae
violentiae suum ad Judm edidit ad affectaonem
Partis Actis Parti utrique dedit et Concessit Pro
ut psens dat et concedit Dilaonem Inquisi
tionis ad Contenta Trni et Proaonum Partis
Actis tam in Probaonem obiectorum quam ab Eisdem
emundaonem in Sequens Querelarum Prens Capitis
Plocens Trnis Fra 2da prius vel proximius ab
hinc in Cro Plocens celebrandae educendae Conser
vandae Trnum Ptibus memoratis Utrisque in praeallegatis
Judicijs suis sine quavis adcitaone Comparendi.
Paratis Peremptorium In Continens MRGP. Valen
tinus Michalski de Cierszewo Authus et Juratis
palam voit Quia ipsis Citaonem Literatis Sigillis pro
Judicijs psens servienti edidit cons praefatis Citis etquidem
cons Mcum Zylenicki ad Bona Bledzewo cons
vro M. Kampenhauzen ad Bona Chraponie
F 2da post Dni Invocavit Quadrlem Aos psens
detulit exportavit posuit reliquit et de posione
notificavit de quo psens Jae Mlis fecit Relaonem.

Bannitt Infidelis Smulowicz per M. Mickiewicz Thesaurarium Sieprcens.

In Causa et Actione Judiciaria infrascrta inter M. Ignatium Mickiewicz Thesaurarium Sieprcens Actt ab Una et Perfidum et Infidelem Jakob Smulowicz dictt Kuszmeyda Incolam Cittis Biezunens Tabernar in Bonis Raczyny Będzemino et Brudnice Arendatorem Inhaerendo Maiorum suae Authe factt ad Judm Officij praesens Pte ab Altera Citt idq ad videndae et Audiendae ipsis ad Comportationem Instantaneam Contractus in Ordine Arendae in Bonis Raczyny Będzemin et Brudnice ex 22da Novembris in Ao 1779no inter se Actt ab Una et ipsis Citt pte ab Altera initi sententia Judicij Officij praesens stringi Quo Comportato ad Solutionem Summae Octingentorum Florenorum Polonicorum pro Arenda proveniens adigi Poenis Respectu Contractus non manutentionis Legibus Rmi Vallatt affici vasa Lignea per ipsos intercepta Restitui mandari ac id quod Justitiae erit conc ipsis statui decidi et sententiari Alias Citatione eadem praemissa fusius in se obloquens in diem hodiernam recte Cadens et devenienes Partibus ipsis etquidem M. Ignatio Mickiewicz Thesaurario Sieprcens Actt per Gr Laurentium Sokolnicki Etquidem Perfidus et Infidelis Jakob Smulowicz dictt Kusmayda Incola Cittis Biezunens Citt praesens In Trno disparet et se Condemnare permittit Proinde Praefatt Pars Actt Coram Judicio Officij praesens comparens et Trnum etiam hodiernum per totum Judiciorum modernorum tractum Ultime attentans memoratt Citt praesens in Trno disparens ad Jus Judiciae per Mlem Judlem Valentinum Michalski ~~de Cierszewo Authum et Jurat~~ tribus et Ultra Juris formam vicibus

quatuor

Quatuor Clamatt et vocatt non tamen Compar
parens et hoc in lucro Solutionis Summae ex
Arenda Tabernar. Cm Bonis Bedzemin Raczyny et Bru
dnice situatt provenien ac decernenda Penalitatis
rne Contractui Contraventionis admittens Judicio
officij praesens Judlter ac offse Condemnavit Conde
mnatq praesens Ulteriorq sibi per Judm hocce ea
in Causa fieri et exequi postulavit et Judm Officij
praesens Juri Communi postulationiq Ptis Actt uti li
cite annuens Poenam Baonis super eoq Citt
disparens decrevit praesensq decernit et ad publicanda eandem
Baonis poenam suprascrum Mlem Valentinum
Michalak de Cierszewo Authum et Juratt addi
dit et deputavit Qui Mlis satisfaciens Depu
tationi suae a Judicio officij praesens habitt Memoratt
Baonis poenam ac ipsmet Citt disparens esse
Banitt Juri Communi Contrarium et Rebellem
hic in atrio Stubae Judlis ac in alijs locis Pa
blicationi solitt Praesens Plurima Nobilitate ad
Judicia moderna Forumq publicum congregata
alta sua praeconica et sonorosa Voce pilamavit
publicavit et ad noticiam Omnium ptune praesens
in Dubiam deduxit de quo praesens Jae Mlis e loco
Publicationi solitt suum ad Judm rediens fecit
Relationem Post quam publicatt ut praemissum
est Baonis Poenam Judm Officij praesens pro faci
enda iuxta praescriptum Juris Communis Execu
tione Gm BLP. quemvis Qui prius requisitt
fuerit faciliusve per Ptem Actt Conduci poterit
addidit et deputavit Qui G Burgrabius Crene
Plocens quivis exequendo munus officij Sui
Parendoq additioni a Juditio Officij praesens habitt
eandem Executionem ad Primam Ptis Actt Requi
sitionem Decriq praesens exhibitionem facere et pera

gere

et peragere debebit ac tenebitur idq sub pœnis
conq Renitenq Offles Legibus Rni sancitis In
Continenti M.R.G.P. Valentinus Michalski de
Cierszewo Authq et Juratis Palam rvit Quia
Ips Citaonem Literatis Sigillatis p Judicijs
pœnę Serviene edita conq pfatis Citis ad Oppidum
Biezun Domum Citis ibidq sitis Die 27. Januarij
Ao pœnę detulit exportavit posuit reliquit et
de positione notificavit de quo pœnę Jsę Mlis
fecit Relaonem.

Dilao Inquisitionis Jr GG Czachorowskie et
Uminski Concessa

In Causa et Actione Judiciaria infrascrta inter GG
Rochum Czachorowski et Victoriam Krasinska Invi
cem Conges et quidem Contem in Assia Mariti Actis ab
una et G Dominicum Uminski Sortiunculæ super
Bonis Smozewo sitis ~~Inhæ~~ hæredem Inhærendo
Provaoni suæ authe facti ad Judm Officij pœnę
Pte ab Altera Citis idq pro eo Quia ips in Anno
1778. Actis Contem pecudes suas in Campo pdictis
Bonor Smozewo de Consensu G Stanislai Zol
towski Sortium suprascror Br Smozewo itidq
hæredis pascenę nullumq Damnum inferenę nulla
ex rne infestavit aggravavit Baculo pgrandi absq
omni Compassione status Muliebris graviter concus
sit Concussiones Inquisitionibus pbanę Inflixit
per qm Concussionem Partus abijcere Causavit
Jam vero Utrosq Actis sæpe sæpius læsit diffama
vit honorem detraxit irrealia nunquam deducenę
Actis Conti obiecit Comminationes varias in Salu
tem Actis ppallavit Quare Citatę ad videnę et Audi
enę ips Rne pmissor Omnium pœnis tam Perso
nalibus qm Crumenatis puniri Inquisitionem in Proba

torem

in Probaonem pmissor educenae censeri ac id quod
Juris erit decidi Alias Citaone eaq Praemissa
fusius in se obloquenq in Diem hodiernam recte
Cadenq et devenienq Ptibus ips utrisq Etquidq
GG Rocho Czachorowski et Victoria Krasinska
Invicem Conjugibus Actt p Maritum suo et Contis
suae nne pltes G. Dominicum Uminski Citt per G
Laurentium Bromirski Coram Judicio Officij
pseng Comparenq etc. Judm Citaonem Ptis Actt
Pti Citt respectu attentatt violentiar ac aliar
Circumstantiar suum ad Judm edit decidendo ad
affectaonem Partis Actt super Contenta Provnis
et Citaonis Partis Actt Pti Utriq tam in Proba
tionem obiector qm in emundaonem dedit et Con
cessit, prout pseng dat et concedit Dilaonem In
quisitionis per Ptes pfatt In sequenq Querelar
Creng Capitt Plocenq Trnis Tra 2da prig vel pxi
mius abhinc in Cro Plocenq Celebranae educenae
Conservanae Trnum Partibus memoratt Utrisque
in Praeallegatt Judicijs suis sine quavis Adcitaone
Comparendi Paratt Peremptorium In Continenti
MRGP. Valentinus Michalski de Cierszewo Authq
et Juratt Palam rvit Quia ips Citaonem Literatt
Sigitt p Trnis pseng servienq edit conq pfatt Citt
ad Bona Smozewo F. 2da pt Dm Invocavit Qdlm
Ao pseng detulit exportavit, posuit, reliquit et de
Positione notificavit de quo pseng Jeq Mlis fecit
Relaonem.

Decrum Remissionis inter GG. Nadratt wzkie
Latum.

In Trno hodierno ex Adcitaone Literali Creng
Capitt Plocenq Cuius tenor sequitur talis. Onu
ptrius in Siepre Bromirski Plocenq Plonscenq
etc. Capitaneus Tibi G. Bartholomaeo Nadrato
wski de Persona Bonisq tuis gltr Obq Vigore
Regio et nra qua hac in Pte fungimur Capitt.

authe

authe mandamus ut in Trnis Querelar Causa
rumq Officij Judicijs Fra 2da prius vel proximiq
abhinc in Cro Plocens Celebrandis pltr ac pe
remptorie compareas ad Instantiam G. Lau
rentij Nadratowski Actr Qui te Inhaerendo Scri
pto Certo Manuali per te Citr sibi Actr Die 6ta
Julij in Ao 1761. super Summam 740 Tynr
dato ac Maoni Coram Actis Authis Rmi facto
Citat seu potiq ad parat Anteriores Trnos
parat Decrum Communicationis Documentor
Paratq Condemnaonem hac in Causa super te
obtento adcitat idq ad Videndum et Audiendum
te ad Solvonem Summae 515. Tynr ex
Summa Majori 740. Tynr supra recensito
Scripto sibi Actr per te Citr Solvi assecurato
restans Sententia Judicij Officij mi stringi
Solvonem promissae Summae una cum Provi
sione ab eadem provenienti injungi Decro Commu
nicaonis Documentor satisfieri poenas in Sa
blaonem Condemnaonis super te irrogari Litis
expensas refundi ac id quod Jus et aequitas
poposcerit conq te statui decidi et sententiari
Sis pariturq et Judlter responsurq Datt in Cro
Plocens F 2da pt Dm invocavit Quadrlem
pxa Ao Dni 1781. In Diem hodiernam recte
Cadens et devenienti Partibus ipsis Utrisq Et quidem
G. Laurentio Nadratowski Actr pltr G. Bartho
lomaeo Nadratowski Citr et Judicens pltr Coram
Judicio Officij praesens Comparens etc: Judm adcita
tionem Ptis Actr Parti Citr Loco peragendae Exe
cutionis ad parat Decrum injuncto Communica
tionis Documentor parat Condemnaonem edito
decidendae Judm Officij Praesens decrevit praesensq

decernit

Praesenq decernit Quatenus Ptes Utraeq satisfaciant
Praemisso Decro Iniuncto Communicaonis Documen
tor in Judicijs suis F. 2da postridie Festi Sca
pularis B. V. Mariae proxa scilicet die 17ma Mensis
Julij Ao proxe elapso 1780 Prolato Siquidem vro G. Bar
tholomaeus Nadratowski Citto Maonem Coram
Actis Trnibus Zawskrzene Fra 2da intra Octavas
Festi Sacratissimi Corporis Christi Dni Ao ela
pso 1780. in Srenskio ex prli Comparione sui
de Nullitate ac insubsistentia Scripti super Sum
mas binas Primam Sexcentorum Alteram Centum
Quadraginta Tyne per se G. Laurentio Nadratoski
moderno Acto dato facto reponit Idcirco Judm
Praesens non intrando in Cognitionem eiusdem Scripti
uti resolutioni Judicij sui non subest Obstane
eadem Maone ad Judm Trre Plocene Proprij Di
strictus eandem Causam remisit remittitq Praesenti
Judicandae Conservandae Eisdem Partibus Trnum sine
quavis adcitatione in ibidem Comparendi Parat Pe
remptorium In Continenti M. R. P. Valentinus Mi
chalski de Curszewo Authus et Jurato palam
rvit Quia ipsa Actaonem Literalem Sigito p Trnis
Praesenti serviente edito conc Praefato Citto ad Bona Gutko
wo Juxta Datam in Adutaone posito detulit ex
portavit posuit reliquit et de positione notificavit
de quo Praesenti Jdem Mlis fecit Relaonem.

---

Decrum Communicationis Documentorum In
ter GG. Zaborowskie et M. Chamski Latt.

---

In Causa et Actione Judiciaria infrascrita Inter
Gsos Nicolaum Zaborowski et Helenam itidem Za
borowska invicem Conjuges et quidem Contem in Assia
Mariti Acto ab Una et GG. Jacobum Parentem

Joannem

Joannem et Ignatium filios Chamskie Inhae
rendo Inscriptionibus ac Maoni Coram Acto Au
thenc Rni facto ad Judm Officij Pseng Pte
ab Altera Cito idq ad videnc et Audienc
ips seu quem ~~vero~~ ipso Onus Solutionis magis
afficit ad Soluonem Summae Septingentor Tyne
ex Summa Maiori Mille Trecentor Viginti
Sex Tyne et Sextarij Unius quemlibet Tyne
Triginta Octo Grossis ereis numeranc Actis
Officij Pseng per G Helenam Zaborowska
ot Francisci Filiam ex ot G Helena Umierzy
ska Pgenito ot vro G Alberti Lisowski Contem
Relicto Viduam Acto moderni Mariti Contem cuic
Pveniene Acto Marito in Bonis Tupadty ips
Cito haeredito inscripto Sententia Judicij Officij
Pseng stringi Soluonem eiusc Summae una
cum Provisione ab Acta Inscriptionis Acto Ma
rito iam vero Conti Acto p Uno Anno ante sub
secuto in Personam Acto Mariti Inscriptionem
debitae per ipsq non exoluto instantaneam de
mandari Litis expensas refundi ac id quod
Juris erit decidi et Sententiari Alias Citaone
eaec Pmissa fusius in Se obloquenc in Diem
hodiernam recte Cadenc et devenienc Ptibus
ips Utrisq etquidc GG Wiolao Zaborowski et
Helena Iliae Zaborowska invicem Coniugibus Acto
per Maritum suo et Contis suae mne plter MM
Jacobo Tribuno Polocenc Parente Ignatio et Joanne
Filijs Chamskie Cito et Indicenc per eunc Mium
Ignatium Chamski suo Parentis et Fratris suor
mne plter Coram Judicio Officij Pseng Comparenc etc
Judm Citaonem Ptis Acto Parti Cito suum ad Judm

p Soluone

p Soluone Summe 700 Tyne edit decidenc
Siquid Pars Actt Ptem Citt p Soluone recenitt
Summe ad Inscriptionem super Summam ex
Maiori Summa ante Annos Decem inscra pvenienc
convenit idcircomente Legis positive Judm
Officij pseng Parti Utriq concessit put pseng Con
cedit Dilaonem Communicationis Documen
tor ad Sequenc Querelar Crenc Capitt Plocenc
Trnos F 2da prius vel pximius abhinc in
Cro Plocenc celebrancc Conservando Trnum
Partibus memoratt Utriq in Preallegatt
Judicijs suis sine quavis adcitaone Compa
rencc paratt peremptorium In Continenc MRP
Valentinus Michalak de Cierszewo Authus
et Juratt Palam rvit Quia ipso Citaonem
Literatt Sigitt p Trnis pseng servienc edit
cone pfatt Citt ad Bona Tupadty F 2da
pt Dn Invocavit Quaestr Ao pseng detulit
exportavit posuit, reliquit et de positione no
tificavit de quo pseng Jcc Mlis fecit Relaonem

Bantt G. Włoczewski per G. Rogniski

In Causa et Actione Judiciaria infrascra inter
G. Franciscum Rogniski ~~Actt~~ Dnum et Lsum
Albertum Famulum Agrestem etquid famulum
in Assia Dm Actt ab Una et G. Laurentium Wło
czewski Inhaerenc Maoni Authe factt ad Judm
Officij pseng Pte ab Altera Citt vdq p eo Quatenq
ipso Quotas Primam Sexdecem Florenc Polonc
iam vro quotam Secundam famulo Vigniti Trium
Florenc Polonc in vim Mercedis p Obsequijs ipso
pstitis debitt ex maioribus Quotis Provenienc
Actt persolvat Quare Citatur ad Videnc et Audienc

ipso

ipsi ad Solutionem supra expressarum Quotarum per senten
tiam Judicij Officij praesentem stringi et Compelli praesentem
Alias Citatione eadem praemissa fusius in se obloquentem
in Diem hodiernam recte Cadentem et deveniente
Partibus ipsis et quidem G. Francisco Rogmski ~~Actor~~ et
Lso Alberto famulo agreste Actor per eundem Gnum
Rogmski suo et famuli sui nomine pluraliter et quoniam
G. ~~Albertus~~ Laurentius Włoczewski Citatus praesentem
in Termino disparet et se condemnare permittit
Proinde praefatus Pars Actor Coram Judicio Officij
praesentem pluraliter comparens et Terminum eundem Hodi
ernum per totum Judiciorum modernorum tractum
Ultime attentasse memoratus Citatus ad Jus Juridice
per M. R. G. P. Valentinum Michalak de Cierpe
wo Authum et Juratus tribus et Ultra Juris for
mam Vicibus quatuor Clamatus et vocatus non
tamen Comparentem rne non Solutionis Quotarum Primae
Sexdecem florenorum Potest Alterius 23. florenorum Potest Admittere
Judicio Officij praesentem Judaliter ac Offse Condemnavit
Condemnatque praesentem Ulteriorque sibi per Judicium hoc
ea in Causa fieri et exequi postulavit et Judicium Offi
cij praesentem Juri Communi Postulationique Partis Actor
uti licite Annuentem Poenam Bannis super eodem Citatus
disparentem decrevit praesentemque decernit et ad publi
candam eandem Bannis Poenam supraserum Mlem
Judicem addidit et deputavit Qui Mlis satisfaci
endo Deputationi suae a Judicio Officij praesentem habitus
memoratus Bannis Poenam modo praemisso obtentus
ac ipsimet G. Włoczewski Citatus esse Banitus Juri Com
muni Contrarium et rebellem hic in Atrio Stubae
Judicis ac in Alijs locis publicationi Solitus praesentem
plurima Nobilitate ad Judicia moderna forumque Pu
blicum congregata alta sua praeconica et Sonorosa voce

Proclamavit

pclamavit publicavit et ad noticiam Omnium
ptunc pseng in Dubiam deduxit de quo pseng
Jeg Mlis e ~~Pol~~ loco publicaonis suum ad Judm
rediens fecit Relaonem Post qm publicatt ut pre
missum est Baonis penam Judm Officij pseng
pfaciendg iuxta Praeseram Juris Communis Exe
cutione GBCP. quemvis qui prius requisitt fue
rit faciliusve per Ptem Actt conduci poterit addi
dit et deputavit Qui GBurg exequendg munus
Officij sui Parenendg Additioni a Judicio Offi
cij pseng habitt Eandg executionem ad Primam
Partis Actt requisitionem Decerig pseng Exhi
bitionem facere et peragere debebit ac tenebitur
idq sub penis cong renitenq Offlis Legibus
Rmi deseris In Continenq supra positt Mlis Judlis
Palam rvit Quia ipi Citatione Literatt Sigitt p
Trnis pseng servienq editt cong pfatt Citt ad Bona
Włoczewo Fra 2da pt Dm Invocavit Quadrlem
Ao pseng detulit exportavit posuit reliquit et
de posione notificavit de quo pseng Jeg Mlis
fecit Relaonem

Banitt P.R. Zboniski Cancellarius Cadrlis
Plocenq per G. Korzybski.

In Trno hodierno ex Adcitaone Literali Crenq
Capitt Plocenq tenoris sequenq Onuphrius In
Sipre Bromirski Plocenq Plonscenq etc. Capi
tuneus Tibi Prli Rendissimo Constantino
Zboniski Cancellario Cadrli Plocenq de Perso
na Bonisq tuis glter Obq Vigore et nra qua
hac in Pte fungimur Capitt Authe manda
mus ut in Trnis Querelar Causarq Offi
cij Judicijs Fra 2da prius vel proximus ab
hinc in Cro Plocenq celebranq plter ac peremptt

Compareas

compareas ad Instantiam G. Antonij Korzybski
Actt Qui te Inhaerenc Scripto Cambiali super
Summam Centum Aureor Hungaricatt per
te in rem Actt datt ac Maonifactt Citat seu
potius ad paratt Condemnaonem super te
hoc in negotio obtentt loco peragenc Executio
nis adcitat idq ad videnc et audienc te ad
persolutionem Summae pdictt Centum Aureor
Hunc Scripto eoc Cambiali per te in rem Actt
datt solvi assecuratt una cum Provisione
pveniens sententia Judicij Nri stringi So
luonem indelatt assignari poenas in Sublaonem
Condnis super te extendi ad id quod Juris
erit conc te statui decidi et Sententiari sis
pariturus et responsurq Datt in Cro Plocenc
F 2da post Dm Invocavit Quadrlm pxa
Anno Dni 1781 In Diem hodiernam recte
Cadenc et devenienc Partibus ips Etquidc Gso
Antonio Korzybski Actt p G. Paulum Zotto
wski Etquoniam Prlis Rndssmus Constan
tinus Zborowski Cancellarius Cadrlis Plocenc
Citt pxenc in Trno disparet et se condemnare
permittit Proinde pfatt Pars Actt Coram Judi
cio Officij pxenc comparens et Trnum eunc
hodiernum per totum Judicior modernor tra
ctum Itime attentans memoratt Citt ad Jus
Juridice p M.A.G.P. Valentinum Michalski de
Cierszewo Authum et Juratt tribus et Ultra Ju
ris formam vicibus quatuor Clamatt et vocatt
non tamen Comparenc rne non Soluonis Sum
mae Centum Aureor Hungaricatt ad Scriptum
Manuale Contractt in Lucro Alterioris fortis
facienc Executionis Alias in toto seu p toto
Lucro negotij sui Principalis admittenc Judicio
Officij ~~Principalis~~ Praesenc Judtter ac offse

condemnavit

Condemnavit Condemnatq. pœnæ Ulterioraq. sibi
per Judm hocce ea in Causa fieri et exequi
postulavit et Judm Officij pœnæ Juri Com
muni Postulationiq. Ptis Actis uti licite Annu
endo in vim eiusdem Juris Ultimè hac in Causa
obtenti Pœnam Baonis super eodem Citt de
crevit Præsenq. decernit et ad publicanæ eandem
Baonis pœnam suprascriptum Mlem Judlem
addidit et deputavit Qui Mlis satisfacienæ
Deputationi suæ a Judicio Officij pœnæ habitt
memoratt Baonis Pœnam a Modo pmisso
obtenitt ac ipsmet Prlm Rndssm Zbonisti
Citt pœnæ in Trno disparenæ esse Banitt
Juri Communi Contrarium et rebellem Hic
in Atrio Stubæ Judlis ac in Alijs locis
Publicaoni solitt pœnæ Plurima nobili
tate ad Judicia moderna forumq. Publi
cum Congregata Alta sua præconica et
sonorosa voce pclamavit publicavit et ad
notitiam Omnium ptunc pœnæ in dubiam
deduxit de quo pœnæ Jdæ Mlis è loco Pu
blicaonis suum ad Judm rediens fecitt
Relaonem Post qm publicatt ut pmissum
est Baonis pœnam Judm Officij pœnæ
p facienæ Juxta pscrum Juris Communis
Executione GBCP Quemvis Qui prius requi
situs fuerit facilius ve p Ptem Actt Condu
ci poterit addidit et deputavit Qui GBurg
exequenæ munus Officij sui Parenæq. ad
ditioni a Judicio pœnæ habitt Eandem Exe
cutionem ad primam Partis Actt Requisi
tionem Decriq. pœnæ Exhibitionem facere et
peragere debebit ac tenebitur idq. sub Pœnis

cong

conę Renitenę Offles Legibus Rmi deseris In
Continenę ~~supra posit~~ M. R. G. P. Valentinus
Michalski de Cierszewo Authus et Jurat
Palam roit Quia ipso Adcitaonem Litera
lem Sigill. Judicijs Pseng. servienę edit
conę Pfatt Citt ad Bona Smiłowo iuxta
Datam in Adcitaone posit Ao Pseng. detu
lit exportavit posuit reliquit et de positio
ne Notificavit de quo Pseng. Jdę Mlis fecit
Relationem.

Banitt G. Leszczynski p. G. Korzybski

In Trno hodierno ex Adcitaone Literatt
Crenę Capitt Plocenę tenoris sequenę Onu
phrius in Sieprz Bromirski Plocenę Plon
scenę etc. Capitaneus Tibi G. Petro Leszczyn
ski de Persona Bonisq tuis gltr Obq Vi
gore Regio et nra qua hac in Pte fungi
mur Capitt Authe mandamus ut in Trnis
Querelar Causarq Officij Judicijs Fra Zela
pius vel proximius abhinc in Cro Plocenę Ce
lebranę pltr ac peremptt compareas ad In
stantiam G. Antonij Korzybski Actt Qui
te Inhaerendo Documentis Causam Pseng.
suffraganę Citat seu potius ad paratt Con
demnaonem Paratt quosvis Anteriores Trnos melio
ranęq eosę loco peragenę Executionis ad ci
tat ad videnę et Audienę te ad Solvonem
Summar Unius Trecentor Decem Florenę
Polonę Scripto manuali in Gosliee ę 8va Menę
Maij Ao 1775. per te in rem Actt datt solvi
assecuratt Alterius Quinquaginta Florenę
Pott in eodę Scripto Annotatt et manu tua pro

Legali

legali Debitt agnoscenę affirmatt Tertia Quinq
Aureorum Hungaricatt Die 2da Septembris
1780. super Blancem a se Actt acceptt cum
Provisionibus provenienę sententia Judicij mi
stringi Solutionem earundem Summarum indilatt
assignari Poenas in Sublationem Condemnationis
decerni Litis expensas refundi ac id quod
Jus et aequitas poposcerit statui decidi et
sententiari Sis Trno advenienę paritarus
et Judtter responsurus Datt in Cro Plocen
Fra 2da pt Dni Invocavit 2drlm pxa ao Dni
1781. In Diem hodiernam recte Cadenę et
devenienę Partibus ips Et quidem G. Antonio
Korzybski Actt per G. Paulum Zoltowski
Et quoniam G. Petrus Leszczynski Citt pxenę
in Trno disparet et se Condemnare permittit
Proinde Praefata Pars Actt Coram Judicio Offi
cij pxenę Comparens et Trnum eunde hodi
ernum per totum Judiciorum modernorum tractum
Itime attentans memoratt Citt ad Jus Juri
dice per MRGP. Valentinum Michalak de
Cierszewo Authum et Juratt tribus et Ultra
Juris formam vicibus quatuor Clamatt et
vocatt. non tamenę Comparenę rne non
Solutionis Summarum Unius 310 Alterius ~~50~~
50. florenę Pott 3tiae Quinq Aureorum Hunę
ad Scriptum manuale Contractt in Lucro Ulte
rioris fortis facienę Executionis Alias in
toto seu pro toto lucro negotij sui Principales
admittenę Judicio Officij pxenę Judtter ac
offse condemnavit Condemnatq Praesenę Ulterioraę

sibi

sibi p Judm hocce ea in Causa fieri et exequi
postulavit et Judm Officij Pseng Juri Com
muni Postulaoniq Ptis Actt uti licite annu
endq in omni eiusdq Lucri Stimie hac in Causa
obtenti Poenam Baonis super eodq Citt
disparenq decrevit Pseng q decernit et ad
publicandq eandq Baonis poenam supra
scriptum Mlem Judlem addidit et depu
tavit Qui Mlis satisfaciendq Deputaoni
suae a Judicio Officij Pseng habitt ~~memo~~
~~ratam~~ eandq Poenam Baonis ac ipsmet G
Petrum Leszczynski Citt esse Banitt Juri
Communi Contrarium et rebellem hic in
atrio Stubae Judlis ac in alijs locis Publi
caoni solitt Pseng Plurima Nlitate ad
Judicia moderna forumq Publicum Congre
gata alta sua Pconica et sonorosa voce
Pclamavit publicavit et ad notitiam Omni
um ptunc Pseng in Dubiam deduxit de
quo Pseng Jdq Mlis e loco publicaonis
suum ad Judm rediens fecit Relaonem
Post quam publicatt ut Pmissum est
Baonis Poenam Judm Officij Praesenq pro
faciendq Juxta Pserum Juris Communis
executione G B C P. quemvis Qui prius re
quisitt fuerit facilius ve per Ptem Actt Con
duci poterit addidit et deputavit Qui Gsus
Burgrabius loci Pseng quivis exequendo
munus Officij sui Parendq additioni a Ju
dicio ~~Officij~~ Pseng habitt eandq Executionem

ad

ad Primam Ptis Actt Requisitionem Decriq Praesens exhibitionem facere et peragere debebit ac tenebitur idq sub Poenis cons Remitens Offles Legibus Rni Dominii In Continens Supraposito Mlis palam vult Quia ips adcitationem literatt sigill pro Judicijs psens servienq edit cons pfatt adcitatt ad Bona Leszczyno Juxta Datam et Annum supra posit detulit exportavit posuit reliquit et de positione notificavit de quo psens Jdq Mlis fecit Relaonem.

Banitt Perfidi et Infideles Lewek Moskowicz ac Rywka Lewkowiczowa per G Draminski

In Causa et Actione Judiciaria infrascrita inter G. Adamum Draminski Actt ab Una et Perfidos et Infideles Lewek Moskowicz ac Rywka Lewkowiczowa Juvicem Conges Judaeos Drobinens inhaerens Maoni suae Authte facit vel faciens ad Judm Officij psens pte ab Altera Citt ad videns et Audiens ips ad Solaonem Summae Decem Aureos Hunc ad Scriptum manuale in Ao 1779. cq 5ta Mens 9bris in Drobin Datuatt p ips Citt a se Actt mutuo contractt et brevi tempore exolvi declarat sententia Judicij Officij psens stringi Solaonem Summae pmissae una cum Provisione pvenien indilatt assignari Litis expensas refundi ac id quod Juris et Justitiae erit statui decidi et Sententiari Alias Citaone eadq pmissa fusius in se obloquens In diem hodiernam recte Cadens et devenien Ptibus ips Etquidq G Adamo Draminski Actt per G Chrisostomum

Zielinski

Zielinski Et quoniam Perfidi et Infideles Lewek
Moskowicz et Rywka Lewkowiczowa Judaei
Drobinenses Citt. praesens in Trno disparent et se
Condemnare permittunt Proinde praefata Pars
Actt. coram Judicio Officij praesens comparens
et Trnum eunde hodiernum per totum Ju
dicionis modernorum tractum Ultime attentans
memoratt. Citt. ad Jus Juridice per MRGP.
Valentinum Michalak de Cierszewo Authum
et Juratt. tribus et Ultra Juris formam Vicibus
Quatuor Clamatt. et vocatt. Non tamen Compa
rens rne Solutionis Summae Decem Aureorum Hnae
ad Scriptum manuale Contractt. admittens Ju
dicio Officij praesens Judlter ac offe condemna
vit Condemnatq praesens Ulteriorq sibi per
Judm hocce ea in Causa fieri et exequi postu
lavit et Judm Officij Praesens Juri Commu
ni Postulationis Partis Actt. uti licite Annuens
Poenam Bonis super eisdem Citt. decrevit
praesensq decernit et ad Publicanda eandem Bonis
Poenam supraserum Mlem Judlem addidit
et deputavit Qui Mlis satisfaciens Deputa
tioni suae a Judicio Officij praesens habitt. memoratt. Ba
nitionis Poenam ac ipsmet Infideles Lewek
Moskowicz et Rywka Lewkowiczowa Con
iuges Citt. praesens in Trno disparens esse Ba
nites Juri Communi Contrarios et rebelles hic
in Atrio Stubae Judlis ac in Alijs locis publi
cationi solitt. praesens plurima Nobilitate
ad Judicia moderna forumq publicum congre
gata alta sua praeconica et Sonorosa voce praelama
vit publicavit et ad noticiam Omnium Protunc

praesens

pzenę in dubiam deduxit de quo pzenę Jeę Mlis
e Loco publicaonis suum ad Judm rediens
fecit Relationem Post quam publicatt ut
pmissum est Baonis pœnam Judm Officij
pzenę pfaciendę Juxta pscriptt Juris Com
munis Executione G.B.L.P. quemvis qui prius
requisitt fuerit faciliusve per Ptem Actt
conducipoterit addidit et deputavit Qui
G. Burę exequenę munus Officij sui Paren
doq additioni a Judicio pzenę habitt eandę
Executionem ad primam Ptis Actt requisi
tionem Decinq Præsenę exhibitionem facere
et peragere debebit ac tenebitur idq sub pœnis
conę renitenę Offtes Legibus Rmi Desoris
In Continenę suprapositt Mlis Judtis palam
rvit Quia ips Citaonem Literatt sigitt pro
Judicijs pzenę servienę editt conę præfatt Citt
ad Oppidum Drobm Domumq Citt ibidę sitt
Fra 2da pt Dm Invocavit Ao pzenę detulit
exportavit posuit reliquit et depositione no
tificavit de quo pzenę Jeę Mlis fecit Relaonem

Banitt G. Przedpełski p GG Słomkoskie

In Trno hodierno ex adcitatione Literali
Crenę Capitt Plocenę tenoris Sequenę Onu
phrius in Sepre Bromisski Plocenę Plonsecenę
etc. Capitaneus Tibi G. Alberto Przedpełski
de Persona Bonisq suis qlter obq Vigore Re
gio et nra qua hac in Pte fungimur Capitt Au
thoritate mandamus ut in Trnis Querelarum Cau
sarumq Officij Judicijs F 2da prius vel pximiq

abhinc

abhinc in Crō Plocenę celebrandę pltēr cu
peremptō compareas ad Instantiam GG Lucae
et Casimiri Słomkowskich Actō Quite Inhae
rendę Documentis Causam praesenę Juvanę Citant
seu potius loco peragendę executionis ad parat
quaevis Decra parat Anteriores Trnos et Juris
Gradus parat Condemnaōnem adcitant idq ad
videndę et Audiendę te ad Solutionem Summae
Ducentorū Florenę pot una cum Provisione
ab eadę pveniente se Actō respicienę sententia
Judicij nri stringi Solutionem demandari ac
id quod Juris erit decidi et sententiari Sis Trnō
pariturus et responsurus Datō in Crō Plocenę
Feria post Dm invocavit Quadrlm pxa Aō
Dni 1781 In Diem hodiernam recte Cadenę
et deveniente Partibus ipō etquidę GG Luca et
Casimiro Słomkowskie Actō p eundę G Lucam
Słomkowski fratrem natu Maiorem suo
et fratris sui nnē pltēr Etquoniam G. Alber
tus Przedpełski Citō pseng in Trnō disparet
et se condemnare permittit Proinde ex fatō
Pars Actō coram Judicio Officij pseng pltēr
Comparens et Trnum eundę hodiernum per
totum Judiciorū modernorū tractum ltime
attentans memoratō Citō ad Jus Juridice
per MAGP. Valentinum Michalak de Cier
szewo Authum et iuratō tribus et Ultra Juris
formam vicibus quatuor Clamatō et vocatō
non tamen Comparenę respectu Solutionis
Summae una cum Provisione ab eadę pveni
enti In Lucro Ulterioris fortis faciendę Exe
cutionis Alias in toto seu pro toto lucro negotij
sui Principalis admittenę Judicio Officij pseng

Jud Ulter

Judlter ac offse condemnavit condemnatq pzenq
Ulterioraq sibi per Judm hocce ea in Causa fie
ri et exequi postulavit et Judm Officij pzenq
Juri Communi Postulaonig Ptis Actt uti licite
Annuendo in vim eiusdq Lucri ltime hac in Causa
obtenti pœnam Baonis super eodq Citt De
crevit pzenq decernit et ad publicandq
eandq Baonis pœnam suprascrum Mlem
Judlem addidit et deputavit Qui Mlis satisfa
ciendq Deputaoni suæ a Judicio pzenq habitt
memoratt Baonis pœnam ac ipsmet G Przed
petzki Citt pzenq in Trno disparenq esse Banitt
Juri Communi Contrarium et rebellem hic in
Atrio Stubæ Judlis ac in Alijs locis publicaoni
solitt præsenq Plurima Nobilitate ad Judicia
moderna forumq publicum Congregata Alta sua
præconica alta sua præconica et sonorosa vo
ce pclamavit publicavit et ad notitiam Omni
um ptunc pzenq in dubiam deduxit de quo
pzenq Jdq Mlis e loco publicaonis solitt suum ad Judm
rediens fecit Relationem Post quam Publi
catt ut præmissum est Baonis pœnam Judm
Officij pzenq p faciendq Juxta pzeriptt Juris
Communis Executione G B l P quemvis qui
prius requisitus fuerit facilius ve per Ptem
Actt Conduci poterit addidit et deputavit Qui
G Burq exequendq munus Officij sui Parenqq
additioni a Judicio Officij pzenq habitt eandq Execu
tionem ad Primam Ptis Actt requisitionem De
crig pzenq exhibitionem facere et peragere
debebit ac tenebitur idq sub pœnis conq renitenq
Offtes Legibus Rni decretis In Continenti supra
positt Mlis Judlis Palam rvit Quia ipsi adci
tionem Literatt Sigitt p Judicijs pzenq serviendq

editt

edictis cong Praefatis Citis ad Bona Praedpete iuxta Datam in Adcitaone positis Detulit exportavit posuit reliquit et de positione notificavit de quo praesens Jdem Mlis fecit Relationem.

Banitis G Rutkowski per G. Kwasieborski

In Causa et Actione Judiciaria infrascripta inter G. Nicolaum Kwasieborski Actis ab Una et G Paulum Rutkowski Inhaerendo Maoni Authe factis tum Scriptis Manualis ac Alijs Documentis Causam praesens Juvans ad Judm Officij praesens Pte ab Altera Citis ad videndum et audiendum ipsi ad Solutionem Summarum etquidem Primae Ducentorum Quadraginta in Obligationem Aufrorum alterius Centum Viginti Septem ad scriptum manuale Tertiae denique Quinquaginta sex ad verbale Compactum Florenorum Polis mutuo acceptis Omnium adhucusque non persolutis Sententia Judicij Officij praesens stringi Solutionem indilatis assignari una cum Provisione ab eisdem proveniens Litis expensas refundi ac id quod Juris et Justitiae erit decidi et Sententiari Alias Citatione eadem praemissa fusius in se obloquens in diem hodiernam recte Cadens et doveniens Ptibus ipsis etquidem G Nicolao Kwasieborski Actis pltem Etquoniam G Paulus Rutkowski Citis praesens in Trno disparet et se Condemnare permittit Proinde praefata Pars Actis Coram Judicio Officij praesens pltem Comparens

comparens et Trnum eundem hodiernum per to
tum Judiciorum modernorum tractum ultime atten
tans memoratus Citatus ad Jus Juridice per
M.R.G.P. Valentinum Michalski de Cierszewo
Authum et Juratus tribus et ultra Juris for
mam vicibus quatuor Clamatus et vocatus
non tamen Comparens et hoc rne Solutio
nis Summarum ad Scripta manualia Concre
ditarum admittens Judicio Officij praesens
Judlter ac offse condemnavit condemnatus
praesens Ulteriorumque sibi per Judm hocce ea
in Causa fieri et exequi postulavit et
Judm Officij praesens Juri Commmuni Postu
lationique Ptis Actis uti ticite Annuendo
Poenam Baonis super eodem Citatus decrevit
praesensque decernit et ad publicandum eandem Ba
nitionis poenam suprascriptus Mlem Judlem
addidit et deputavit Qui Mlis satisfaci
endo Deputaoni suae a Judicio praesens ha
bitae memoratus Baonis poenam ac ipsum et
G. Ruthowski Citatus disparens esse Banitus
Juri Communi Contrarium et rebellem hic
in Atrio Stubae Judlis ac in Alijs locis
Publicaoni solitis praesens plurima Nobili
tate ad Judicia moderna forumque publicum
congregata Alta sua praeconica et sonorosa
voce proclamavit publicavit et ad Noticiam
Omnium protunc praesens in Dubium deduxit
de quo praesens Jdem Mlis ~~facite~~ Loco publi
cationis suam ad Judm rediens fecit
Relationem Post quam publicatus ut praemis

sum

ut praemissum est Baonis poenam Judm
Officij praesens pro faciendae iuxta praescriptum Juris
Communis Executione G B C P. quemvis Qui prius
requisitus fuerit faciliusve per Ptem Actum Conduci
poterit addidit et deputavit Qui G Burg exe
quendae munus Officij sui parendaque additioni
a Judicio Officij praesens habitae eandem Executio
nem ad primam Ptis Actae requisitionem
Deinque praesens exhibitionem facere et peragere
debebit ac tenebitur idque sub poenis conve
nientibus Officiis Legibus Rni decretis In Continenti
supraposito Mlis Judlis palam vult Quia
ipso Citaonem Literatae Sigillo Judicij
praesens serviens edidit conque praefatae Citae ad Bona
Kruczewo F Zelapt Dn Invocavit Qdrlm
Ao praesens detulit exportavit posuit re
liquit et de positione notificavit de quo
praesens Jdem Mlis fecit Relaonem.

Banitae G. Kotlewscy p. GG Lisowskie

In Causa et Actione Judiciaria infrascripta
Inter Gros Mariannam de Chorzewskie olim
G Alberti Lisowski Relictae Contem Viduam
Matrem Alexandrum et Rochum Filios Li
sowskie Actae ab Una et GG Stanislaum
Kotlewski olim G Francisci Kotlewski sterili
ter decessi fratrem germanum tum Mathae
um Matawski et Theresiam Kraiewska
Primi olim G. Francisci Kotlewski ad praesens
voti Invicem Cinges si ad Causam praesens spectare

videntur

videantur et quia assia indigene cum eadem de
Lege requisita Inhaerendo Mandatum suae authe
facta ad Judicium Officij praesentis Pte ab Altera
Citta idque ad videndum et Audiendum ipsius seu quem
magis Onus Solutionis afficit ad Solutionem
Quotae Quadraginta Tynf per ottum G. Albertum
Lisowski suorum Actum Maritum et Parentem
ottum G. Francisco Kotlewski ad Verbale Com
pactum dato una cum provisione praevenien
sententia Judicij Officij praesentis stringi Solu
tionem injungi ac id quod Juris erit decidi
et Sententiari Alias Citatione eadem Praemissa
fusius in se obloquentem in diem hodiernam
recte Cadentem et devenientem Partibus ipsis Et
quidem GG Alexandro et Rocho Lisowskie Fra
tribus inter se germanis Actum per G Lauren
tium Bromirski GG. Matthaeo Matawski
et Theressia Kraiewska Invicem Coniugibus
Citta per G Petrum Rudowski Tandem quo
niam G. Stanislaus Kotlewski Citta praesentis
in Termino disparet et se condemnare permittit
Proinde praefata Pars Actum Coram Judicio Offi
cij praesentis comparens et Terminum eundem ho
diernum per totum Judiciorum modernorum
tractum Stime attentans memoratum Citta
ad Jus Juridice per M. R. G. P. Valentinum
Michalak de Cierszewo Authentem et Jus ad
tribus et Ultra juris formam vicibus Qua
tuor Clamatum et vocatum non tamen Compa
rentem rne non Solutionis Summae
Termino Comprehensae admittentem Judicio Officij

praesentis

Præsens Judlter ac offse Condemnavit Condemnatq
Præsens Ulteriorq sibi per Judm hocce eam Causa
fieri et exequi postulavit et Judm Officij Præsens
Juri Communi Postulaoniq Partis Actæ uti licite
Annuendo Pœnam Baonis super eoq Citto de
crevit Præsensq decernit et ad publicandæ eandem
Baonis pœnam supraserum Mlem Judlem
addidit et deputavit Qui Mlis satisfaci
endo Deputaoni suæ a Judicio Præsens habitto
memoratto Baonis Pœnam ac ipsmet G. Kotle
wski Citto Præsens in Trno disparens esse Ba
nitum Juri Communi Contrarium et Rebellem
hic in Atrio Stabæ Judlis ac in Alijs locis
Publicaoni solitto Præsens Plurima Nobilitate
ad Judicia moderna forumq Publicum Congre
gata Alta sua Præconica et Sonorosa Voce
Proclamavit Publicavit et ad notitiam
Omnium Protunc Præsens in Dubiam deduxit
de quo Præsens Jdq Mlis ~~fecit Relatio~~ è loco Pu
blicaonis suum ad Judm rediens fecit Re
lationem Post qm publicatto et Præmissum
est Baonis Pœnam Judm Officij Præsens
pro facienda Juxta Præserum Juris Com
munis Executione G. B. l. P. quemvis Qui
prius requisitto fuerit facilius ve per Ptem
Actæ conduci poterit addidit et deputavit
Qui G. Burg exequendo munus Officij
sui Parendæq additioni a Judicio Præsens habitto
eandem Executionem ad Primam Partis Actæ

requisitionem

Requisitionem Decrq pzenz exhibitionem face
re et peragere debebit ac tenebitur idq sub
Pœnis Conz Renitenz Offlis Legibus Rmi
dezeris Cum Comparenz vero Judm Officij pzenz
Causam pzenz ad Convictionem disparenz su
spendit suspensamq esse vult ac pzenz decla
rat In Continenz supra Positt Mlis Judlis
Palam rvit Quia ips Citaonem Literatt Si
gillatt p Trnis pzenz servienz editt cone
Prefatt Citt ad Bona Sacerhocino F 2da
post Dm Invocavit Quadlm Ao pzenz detulit expor
tavit posuit reliquit et de positione notifi
cavit de quo pzenz Jdz Mlis fecit Rela
tionem

Banitus G. Kotlewski Per G. Lisowski

In Trno hodierno ex Adcitatione Literali
Crenz Capitt Plocenz tenoris sequenz Cau
phnius in Siepre Bromirski Plocenz
Plonscenz etc. Capitaneus Tibi G. Stani
slao Kotlewski de Persona Bonisq tuis
glter Obq Vigore Regio et nra qua hac in Pte
fungimur Capitt Authe mandamus ut in Ter
minis Querelar Causarq Officij Judicijs
F 2da prius vel pximius abhinc in Cro
Plocenz Celebranz plter ac peremptt Com
pareas ad Instantiam GG. Alexandri et
Rochi Lisowskich fratrum inter se germa
nor Actt Qui te Inhærenz Mconi suæ authe
factt ~~a Deo injunctt Evasionis Prolatt~~ Citat

seu

seu potius ad paratt Decretum injunctt Evasio
nis Paratq Condemnaonem loco peragendae
Executionis post translapsum Trnum adcitant
ad videnda et audienda te ad solutionem Sum
mae Centum Tync una cum Provisione ab
ott G. Simone Lisowski suor actt fratre
germano steriliter vita functt ad scriptum
manuale casu quod Deperditt per te mu
tuo Contractt se actt jure naturae respicienc
sententia Judicij nri stringi solutionem eiusdem
Summae cum Provisione injungi litis ex
pensas refundi in Sublaonem vro Conde
mnaonis super te obtentt et publicatt pae
nas Seorsivas concludi et id qd Juris erit
decidi et Sententiari sis Trno paritur et
Judlter responsurus Datt in Cro Plocens
F 2da pt Dm Invocavit 2drhm Ao Dni
1781. In diem Hodiernam recte Cadens
et devenienc Partibus ipsis Etquidem GG. Ale
xandro et Rocho Lisowskie fratribus in
ter se germanis actt per G. Laurentium
Bromirski Etquoniam G. Stanislaus
Kotlewski Citt psenc in Trno disparet
et se condemnare permittit Proinde
Praefata Pars actt Coram Judicio Offi
cij psenc comparens et Trnum Eanae
hodiernum per totum Judiciorum moder
nor tractum Stime attentans memo
ratum citt ad Jus Juridice per MR GP.
Valentinum Michal de Cierszewo Au
thenticum et Jurat tribus et Ultra Juris

formam

formam vicibus quatuor clamatt et vocatt
non tamen Comparens rnē non Solutionis
Summae Trno Comprehensae in lucro
Ulterioris fortis faciens Executionis alias
in toto seu p toto lucro negotij sui Prin
cipalis admittens Judicio Officij praesens
Judlter ac offse condemnavit Condemnatq
praesens Ulterioraq sibi per Judicium hocce
ea in Causa fieri et exequi postulavit
et Judm Officij praesens Juri Communi
Postulationiq Ptis actt uti licite annuens
in vim eiusdem lucri ltime hac in Causa
obtenti Poenam Bannis super eodem Citt
decrevit praesens q decernit et ad publicandam
eandem Bannis poenam supra serum Mlem
Judlem addidit et deputavit Qui Mlis
satisfaciens deputationi suae a Judicio praesens
habitt memoratt Bannis poenam ac ipsmet
q Kotlewski Citt praesens in Trno disparens
esse Banitt Juri Communi Contrarium et
rebellem hic in Atrio Stubae Judlis ac in
alijs locis publicationi solitt praesens plurima
Nobilitate ad Judicia moderna forumq Pu
blicum congregata Alta sua praeconica et so
norosa voce proclamavit publicavit et ad
Noticiam Omnium ptunc praesens in dubiam
deduxit de quo praesens idem Mlis e loco pu
blicationis suum ad Judm rediens fecit Relationem

Post

Post quam publicatt ut pmissum est Bavnis
pœnam Judm Officij pseng p faciendę iuxta
pscriptum Iuris Communis Executione G Bll.
quemvis qui prius requisitt fuerit facilius ve
per Ptem Actt conduci poterit addidit et
deputavit Qui G Burę exequendo Munus
Officij sui Parendęq additiom a Judicio pseng
habitt eandę Executionem ad Primam Par
tis Actt Requisitionem Decrię pseng ex
hibitionem facere et peragere debebit ac
tenebitur idq sub pœnis conę Renitenę
Offles Legibus Rm decris In Continenę
supra positt Mlis Judlis palam rvit Quia
Ips Citationem Literatt Sigitt p Judi
cijs pseng servienę editt conę pfatt Citt
ad Bona Swierkocino iuxta Datam in Adci
tavne positt detulit exportavit posuit reli
quit et de positione notificavit de quo pseng
Jdę Mlis fecit Relavnem.

Decrum Communicavnis Documen
tor Inter GG. Miłodrowskie et Bobrowskie
Latum

In Causa et Actione Judiciaria infrascra
inter Gsos Mathaeum Kraiewski et Theres
siam Bobrowska Primi ott G Josephi Miło
drowski Secundi ad praesens voti invicem Conia
ges Actt ab Una et GG. Catharinam de Ko
walewskie ott G. Theodori Bobrowski Relictt Centem

Viduam

Viduam Matrem Valentinam Miłodroski et
Catharinam Bobroska Conjuges Generum et
Filiam etquidem assia ab utrinque indigenae cum
eadem de Lege requisita Inhaerendae Inscriptio
ni super Summam Mille Tynf per supra
scriptum olim G. Theodorum Bobroski ipsum
Maritum et Parentem in Bonis Kowale
wo Podborne in Personam olim G. Elisabethis
Rapieńska olim G. Francisci Bobrowski Pontis
suae et Actis Matri ipsius vero G. de Bobroskie
Miłodroska Aviae Actis Officij praesentis F. 5ta
post Festa Solennia Sacri Pentecosten 1765to
Recognitis ac Manifestis ad Judicium Officij
praesentis Partes ab altera Citatis ad videndum et Audi
endum ipsum ad Solutionem Summae 333. Tynf
Grossorum Duodecim Polonicalium ex Summa supra
scripta Mille Tynf Actis Officij praesentis In
scripta provenientis Caput G. Kraiewska Actis
ex Capite olim Matris erga ipsum Gm Miłodro
ska Gm Antonium Bobrowski sensibus
Carentis seu potius eius Successores respicientis
cum Provisione retenta sententia Judicij
Officij praesentis stringi Solutionem Summae
cum Provisione Caput Actis erga alios
respicientis demandari ac id quod Juris
erit decidi Alias Citatione eadem Praemissa
fusius in se obloquentis in Diem hodier
nam recte Cadentis et devenientis Partibus
ipsis utrisque ~~Etquidem~~ Etquidem GG Matheo
Kraiewski et Theressia Bobrowska Primi
olim G. Josephi Miłodroski ad praesens voti
Secundi Invicem Coniugibus ~~Vidua et Matre~~
Actis
~~[illegible]~~

Actt per Maritum suo et Contis suae
nne pltr et GG. Catharina de Kowale
wskie ott G Theodori Bobrowski Relictt
conte vidaci Matre Valentino Mitodro
wski et Catharina de Bobrowskie Invi
cem Coniugibus Genero et Filia Citt
p eunc G Valentinum Mitodrowski
suo Matris et Contis suae nne pltr
Coram Judicio Officij pseng Comparene Cti
Judm Citaonem ~~Citaonem~~ Partis Actt
Parti Citt suam ad Judm p Solutione
Summae Trno Comprehensae edit de
cidenc Siquid Causa pseng inveterata
suo in Judicio pmovet quae sine Communi
catione ad praesens decidi nullatenus
valet Proinde Jdm Officij pseng Dila
tionem Communicationis Documentor
in sequenc Querelar Crenc Capitt Plo
cenc Judicijs F 2da prius vel pximius
abhinc in Cro Plocenc Celebrandc per
utrasq Ptes Summario Producendor lege
concessibilem dedit et Concessit Prout
pseng dat et Concedit Conservando
Trnum Ptibq memoratt Utrisq in
Pre allegatt Judicijs suis sine quavis
adcitaone Comparendi Paratt Perem
ptorium In Continenti MRGP. Va
lentinus Michalak de Cierszewo Au
thenc et iuratt palam vit Quia ips
Citaonem Literatt Sigitt p Trnes pseng
servienc edit conc pfatt Citt ad Bona
Kowalewo Podborne F 2da post Dm

Invocavit

Invocavit Quadrlem Aõ Gsenq detulit ex
portavit posuit reliquit et de positione
notificavit de quo presenq Jdq Mlis fecit
Relationem.

Dilatio Inquisitionis inter GG. Za
bowskie Kosinskie Dobrskie Concessa

In Causis et Actionibus Judiciarijs in
frascris Bmis Prima quidem Inter Gsos
Stanislaum Zabowski et Mariannam
Bełkowska invicem Conges ~~et quidem contra ... Maris~~ tum Andre
am Zabowski Actt ab Una et GG Joannem
Kosinski et Annam Rybicka Invicem
Conges Josephum et Laurentium Dobr
skie Paulum Kwasieborski Barthomae
um Starczewski Nicolaum Wołkiewicz
tum Perfidum et Infidelem Szymek G
Kwasieborski Arendatorem atq Gm Mar
tinum Naguszewski Inhaerenae Proaõnq
Maone Visionibus ac Obductioni Coram
Actis Authis Rm facta ad Judm Officij
Praesenq Parte ab Altera Citt idq ad videnae
et Audienae Ips et imprimis GG Kosinskie
Conges rne Contributionum variar tempo
re Revolutionis in Patria Gsenq ex Sor
te ips Militibus dare recusationis Nec
etiam Capitalis Contributionis solito
tempore revectionis per idq Executionum
Causationis Damni non Modici per Hosce
Milites exequenq Contributiones Causa
extitionis Damnor Plurimor in Frumentis
et Pratis Inventarijs suis consulto Impulsis
et quidem assia ab Utrinq indigenq cum eadem de Lege requisitis
ac sine

ac sine Custode vagane quotannis illatio
nis violentiarum Plurimarum ~~[illegible]~~ sibi
Actu peractionis Cumuli feni sui Actu
proprij violenter acceptionis Invadenae suum
Actu infestationis aggravationis Concussionis
Concussionum Notabilium Inflictionis Ipsi
vero Cito omnes mense Certo tempore Fundi
Actu Proprij supernivasionis supernivadenae
sepimenti circa Hortum Actu Oleribus
Conseminatu in Longum Circiter per
Stadium protendenae violenter eversionis
subsequenae tempore fundi Actu supernivasionis
Arboris Crassae Pinaticae per trito
res Contritae modicam Particulam fundi
attingenae Omnino consecare conationis
insuper Actu Laesionis viae Publicae per
ipsos Josephum Dobrski et Contemeius
obsessionis obsessa eaque via baculo Con
verberationis verbis Corrosivis Honoris
Cavillationis Porcorum Binorum nullis de Da
mnis sibi Actu interfectionis per G G Autem
Kosinskie feni ex Pratis Actu proprijs
interceptionis Frumentorum Conculcationis
Damnorum Plurimorum Actu Causationis
Bonae famae detractionis adextremum
per G Nagaszewski rappae sex Sulcorum
aestivalium Inventarijs suis Compabula
tionis per Omnes vero Cito Securium
ex Sylvis proprijs hominibus excidenae
Interceptionis tum quoque per Infidelem

Szymek

Szymek non modo Arbor in Sylvis Actt propriis
excisionis et earum Sylvar devastationis
Verum etiam Sepimentor Collectionis Da
mnor in Frumentis et Pratis illationis
poenis Personatt et Crumenatt pro quolibet
factt et demerito quempiam distinctis affici
Bonificationem Damnor supraexaratt
demandari Solutionem Quotae in vini addi
tamenti ad Bovem Unius aurei Hunc
et Novem florenc Polonc ab ~~Vobis~~ Ips
Citt provenienc seu qm Onus Solutionis afficit assi
gnari Restitutionem Frumentor per Actt
ipso Accomodatt seorsivo Regestro conscriptt
demandari Litis expensas refundenc de
clarari ac id quod Juris erit decidi et sen
tentiari Alteraquoq Inter GG Joannem Ko
sinski et Annam de Rybickie invicem Cingens
Josephum et Laurentium Dobrskie Pau
lum Kwasieborski Bartholomaeum Star
czewski Nicolaum Wotkiewicz tum Per
fidum et Infidelem Judaeum Szymek
sub Protectione eiusdem G Kwasieborski
existenc et quidem assiu indigenc cum eadem
de Lege requisitt Actt ab Una et Gsos
Stanislaum et Andream fratres inter
se germanos Zabowskie Inhaerenc Pro
testationc suis authe factt ad Judm Offi
cij Praesenc Parte ab Altera Citt idq
pro eo Quia ipso ex Prato suor Actt super
Bonis Rybitwy Kokoski sitt Unum Currum
Fenni Confalcastrarunt et hocce foenum inter
ceperunt Circa Amicabilem Persvasionem

suum

suum Actt G. Kozinski primo laeserunt post
colaphisarunt Concusserunt falce concutere
ulterius conati fuerunt Gm Nicolaum Wol
kiewicz ad pmissam Actt G. Kozinski oppres
sionem adveniens tam eunde G. Wolkiewicz
quam ze Actt G. Kozinski oppresserunt
verbis Honori Nobilitari nocivis affecerunt
Inealia nunqm pbanda obiecerunt Otimum
Stadijs tribus suibus suis ~~debile~~ deli
berate impulsis compabularunt Damna
Plurima in frumentis et Pratis intule
runt in Vicinitate Rixas peregerunt
ad Contributiones exoticis Militibus
stante ipso Sortium Bonorum Rybitwy
Kokoski Possessione ad vicinitatem
nihil adjungere voluerunt Contributionem
Capitalem ex Sorte ipso per Actt G. Kozin
ski effugiendae Executionem Militarem
pacificatt refundere noluerunt per idq
notabilem Iniuriam sibi Actt intulerunt
Alio vro tempore in Una Villa secum
Actt commanendae Damna Plurima in
frumentis et Pratis Inventarijs suis
tam consulto impulsis qm absq Custode
de die et nocte vagandae quotannis intu
lerunt Famulos suorum Actt ad Pascendae
sua Inventaria coegerunt nequeunt pa
scere graviter oppresserunt concusserunt
Concussiones quae licet non sunt obducta

Inquisitione

Inquisitione tamen probabuntur, inflixerunt Se
pes circa Hortos suos locare neglexerunt
per idq Damnor sibi Causa ~~Inflixerunt~~
extiterunt Anseres G. Kozinski Actt propias
Nullis ex Damnis interfecerunt Interfectt
Nescitur ubinam converterunt Borras in
Bielibatt Bonis Rybitwy Kokoski Inex
divisas in Sortibus suor Actt haereditt
sitt ad se Actt spectanc tam per Continuam
Arbor excisionem quam Concessionem alijs
Hominibus supine devastarunt Dein Quer
cos iuxta pp peractt Horumce Bonor Exdi
visionem ad se Actt pertinenc incessanter
vicinis excindere demandarunt ad extre
mum suos Actt multis in locis varijs
Coram Personis inq Lezerunt diffama
runt Posspozuerunt Verbis Asperis Ho
norem Nobilitarem ac Bonam famam
denigranc affecerunt aliasq injurias
et Inconvenientias Omni Inquisitionum
genere probanc sibi Actt intulerunt pro
quibus itaq Pmissis Obq ac alijs futuro
in Trno specificanc in Interrogatorijs
porrigenc elucitanc Damnis Iniurijs
non tangenc quidqm Avulsionem Fun
dor et Agror excisionemq Borrar et
Sylvar in Sorte dicta Niegorszczyzna
super Bonis Rybitwy Kokoski Jacenc
respectu Cuius ademptionis fundor
Agror in eisdq fundis Agris Excisiones

Borrar

Borrar et Sylvar Condnem ad Bona Rybitwy
assignari pxenz Citantur ad videndz et Audi
endz ipso rne pmissor Omnium Poenis
ad mentem Legis puniri Inquisitionem
educendz decerni Litis expensas refundendz
declarari ac id quod Juris erit decidi Alias
Citaonibus ipsz pmissa fusius in se obloquenz
in Diem hodiernam recte Cadenz et deveniens
Partibus ipso Utrisq Etquidz G ~~...~~ Stani
slao Zabowski Actt et Citt pltter GG Joan
ne Kosinski et Anna de Rybickie Juvicem
Coniugibus tum Josepho et Laurentio Dobrskie
Paulo Kwasieborski Bartholomaeo Star
czewski Nicolao Wołkiewicz Necnon
Perfido et Infideli Judaeo Szymek Citt et
Actt pereunz G Joannem Kosinski suo
et supraseror Citt et Actt nne pltter G
Martino Nagoszewski Citt pltter Coram
Judicio Officij pxenz comparenz etc. Judm
Citaones Ptium Utrarq suum ad Judm
respectu attentatt violentiar mutuo
ad se Usurpatar ac aliar intervenien
tiar editt decidendz affectanz Partibus
Utris combinatdq Actoratibq et reatibq
eisdz Partibq dedit et Concessit put pxenz
dat et Concedit Dilaonem Inquisionis
Super Contenta Proone et Citationz
earz Partium in Sequenz Querelar
Orenz Capitt Plocenz Judicij F 2da prig
vel proximig abhinc in Castro Plocenz
Celebrandz educendz Conservandz Tmum
Partibus memoratt Utrisq in pallegatt
Judicij suis sine quavis ad citaone Comparendz

paratt

Comparenc Parat Peremptorium In Continenc
MRGP. Valentinus Michalale de Cierszewo
Authus et Jurat Palam vit Quia ips Citationc
Literat Sigill p Judicijs pseng servienc edit
conc pfat Cit et quidc conc GG Korinskie
Dobrskie ac Alios Fra 2da pt Dm Invoca
vit Quadrlem conc vro GG Zabowskie Die
Decima Nona Mensis Februarij Utrasq ad
Bona Rybitwy Kokoski Anno pseng detulit
expertavit posuit reliquit et de pozetione
notificavit de quo pseng Jdc Mlis fecit Re
lationem

Dilao Inquisitionis Inter GG Goszczyn
skie et Karwowski Concessa

In Causis et Actionibus Judiciarijs Infra
scris binis Prima quidc Inter GG. Hia
cinthum Parentem Franciscum Simonem
et Catharinam Virginem innupt Filios
et Filiam Goszczynskie Stanislaum Kar
wowski et quidc assia indegenc cum eadc
de Lege Requisita Actt ab Una et Gm
Andream Karwowski Inhaerenc Proaonc
Authc facto vel facienc ad Judm Officij
pseng pte ab Altera Cit idq ad videnc
et Audienc ips respectu suor Actt laesio
nis diffamaonis Postpositionis in duellum
provocationis varijs in locis infestationis
aliarq Iniuriar peractionis poenis Condi
gnis puniri in Probationem pmissor Inqui
sitionem educenc demandari Litis expensas
refundi Altera quoq inter G Andream Kar
wowski Actt ab Una et GG Hiacinthum Pa

rentem

Parentem Franciscum et Joannem atq Catharinam Virginem innupt Filios et Filiam Goszczyńskie etquidem assia indigenę cum eadem de Lege requisita Inhaerendo Provaom coram Actis Authis Rmi facto ad Judm Officij pcunę pte ab Altera Citt pro eo Quia ipso praecipue Filij Anteriori tempore in Nuptijs in Bonis Brudzyno agitatis in Domo G Michaelis Brudzyński in frequentia Plurimarum Personarum ad praemissas Nuptias congregatis suum Actum tanquam invitanę Hospitem morbog protunc pressum inprimis verbis indiscretis Statui Nobilitari ac Bonae famae incongruis affecerunt non contentanę se pmissis ad frameas sera nocte se proripuerunt et easdem evaginarunt cum evaginatis in Duellum Lege publica vetitum provocarunt Renitenę suum Actum uti virum Bonae famae evitanęq omne periculum pmissi Duelli iteratis vicibus tam per se qm per suos adhaerenę ad praesens de Nominibus Ignotis pro Capite tam manibus quam qm frameis in ab Amicis defenderetur convulnerare voluerunt et Converberarunt laeserunt dishonorarunt tempore autem non priae pterito nempe circa Festum Nattis Christi Dni tam ipso Parens qm et filij Actis adveniens ad N. Stanislaum Karwowski antehac obsequia gerens ad eadem obsequia Annualia pbenę sibi pvia satisfactione in vim deservitis mercedis annualis accordatis laeserunt dishonorarunt Comminaones varias propallarunt concutere et opprimere declararunt eundem N Stanislaum Karwowski modis suis exquisitis fomontarunt et a Servicijs avocarunt Ipso vero

solamet

solamet G. Catharina Goszczyńska Filia adveni
endo Domum Actis ex Subordinatione Pa
rentis sui suum Actis laesit diffamavit et
contemptuavit Prouocatione sua facta Irreali
bus et nunquam deducibilibus punctis reple
ta ipsi Omnes Circumscripserunt aliasque
Inconvenientias peregerunt Quare Citan
tur ad videndum et Audiendum ipsi Omnes pro
praemissis violentijs inconvenientijs sibi Actis
illatis poenis Condignis puniri Litis expensas
refundi Inquisitionem ea in Causa assignandae
censeri ac id quod Juris erit decidi et Sen
tentiari Alias Citationem ipsae praemissa fusi
us in se obloquendum in Diem hodiernam
recte Cadendum et devenienda Partibus ipsis utrisque
Etquidem GG Hiacintho Parente Francisco et
Catharina Virgine innuptis Filio et Filia
Goscińskie Actis et Citatis tum Stanislao Kar
wowski et Simone Goszczyński Actis per
eundem G. Hiacinthum Goscinski suo et su
praescriptorum Actis et Citatis nomine pluraliter G. Andrea
Karwowski Citatis et Actis pluraliter G. Joanne
Goscinski Citatis per eundem G. Hiacinthum Go
scinski Coram Judicio Officij praesentem compa
rentibus et secum Judicialiter controvertendum etc.
Judicium Citationes Partium Utrarumque suum
ad Judicium respectu attentatis violentiarum ac
aliarum Circumstantiarum suum ad Judicium
editis decidendum ad affectationem ~~Partis Actis~~
Partium utrarumque combinatis Actoratibus et rea
tibus eisdem Partibus dedit et Concessit Prout ~~pul~~
praesentem dat et concedit Dilationem Inquisitionis

per utramque

per utramq Ptem ad Contenta Proaone et Cita
tionum in sequenc Querelar Crenc Capitt Plocen
Trnis Fra Secunda prius vel proximiq abhinc
in Cro Plocenc celebranc educenc Conservanc
Trnum Partibus memorat Utrisq in pallegat
Judicijs suis sine quavis adcitaone compa
rendi Parat Peremptorium In Continenti
M.R.G.P. Valentinus Michalski de Cierszewo
Authus et Jurat palam vit Quia ips Cita
tiones Literat Sigitt pro Trnis praesenc
servienc edit conc pfat Citt et quidc conc
G. Karwowski ad Bona ~~ad Bona~~ Karwowo
conc vro GG Goscinskie ac alios ~~conc~~ ad Bona
Goscino Karpecino Utrasq Fra 2da post Dm
Invocavit Quadrm Ao pzenc detulit exportavit posuit
reliquit et de positione notificavit de quo
pzenc Jdc Mlis fecit Relaonem

Dilatio Inquisitionis inter GG. Nayuszewski
et Zabowski ac alios Concessa

In Causa et Actione Judiciaria infrascra Inter
G. Martinum Nayuszewski et Infidelem Abraham
Arendatorem ac Filium eius Actt ab Una et
et G. Stanislaum Zabowski Inhaerendo Proaoni
suae Authe factt ad Judm Officij Praesenc parte
ab Altera Citt idq pro Quia ips exardescenc
conc Se Actt Arendatorem injusto rancore
Imprimis eiusc Arendatoris filium binis vicibus
injuste infestavit Aggravavit graviter Con
cussit ac post superaggrediendo Braxatorium
supradictt Arendatorem ligna secanc absq
nimia rne infestavit Securim intercipere conatus
fuit tunc temporis eunc Aliquoties pugna ad faciem

et Caput

et Caput percussit ac dein ad praedictum Braxa
torium Condescendenae Operculum Ereum ab Olla
Crematoria violenter decerpsit Notabile da
mnum in Cremato per eanae Decerptionem
supraseri Operculi Praedicto Arendatori Causa
extitit vixq ad Requisitionem Actt id Oper
culum extradidit Insuper tempore Messis
anseres quatuor nullis de Damnis interfecit
Quatuordecem vero Juveniles ac binas Seniles
Meliagrides sui Actt pprios per Canem Vora
cem suum devorare Causavit ad extremum
Hlem Franciscum Piotrowski circa sues prae
ventis ubiq ulla rne concussit Concussiones quae
licet non sunt obductae tamen Inquisitione
pbabuntur inflixit ac alias permultas vio
lentias injuriasq sibi Actt peregit quare
citatur ad videnae et Audienae ips pmissis
violentijs injuriisq sibi Actt illatt poenis con
dignis puniri Inquisitionem eam Causa assi
gnanae censeri Litis expensas refundi ac id
quod Juris erit decidi et Sententiari Alias
Citatione eae pmissa fusius in se obloquenae
in Diem hodiernam recte Cadenae et devenienae
Ptibus ips utrisq Etquiae G. Martino Na
guszewski Actt pltet tum Infideli Abraham
Actt per eunae G. Naguszewski et G. Sta
nislaum Zabowski Citt pltter Coram Judicio
psenae Comparenae etc. Judm Citatione Partis
Actt Parti Citt suum ad Judm respectu attentatt
violentiarum aliarumq Circumstantiarum editt deci
denae ad Affectationem Partium Utrarumq super

Contenta

Proaonum et Citationum Partis Actt dedit et
Concessit Prout pseng dat et Concedit Dilaonem
Inquisitionis per Ptem utramq in sequene
Querelar Crene Capitt Plocene Cadentia Tra 2da
prius vel pximius abhinc in Cro Plocene
Celebrane tam in Probaonem obiectorum qm
emundationem educene conservane Trium
Partibus memoratt Utrisq in pallegatt
Judicij suis sine quavis adictaone Compa
rendi Paratt Peremptorium In Continenti MRGP
Valentinus Michalak de Cierszewo Authus
et Juratt Palam roit Quia ips Citatione
Literatt Sigitt p Judicij pseng servienc edittt
cone praefatt Citt ad Bona Rybitwy F 2da
pt Dm Invocavit Quadrlm Ao pseng detu
lit exportavit posuit reliquit et depositione
notificavit de quo pseng Jc Mlis fecit Re
lationem.

Dilao Inquisitionis Inter G. G. Chudzyn
ski et Czarnomski Concessa

In Causis et Actionibus Judiciarijs Infra
scriptis binis Prima quidem Inter G. Hiacinthum
Chudzynski Actt ab Una et G. Adamum Czar
nomski Inhaerenc Proom ac Vulner obductio
ni ad Judm Officij pseng Parte ab Altera
Citt idq p eo Quia ips nulla ex ratione sum
pta cone se Actt Iniusta Invidia in Taberna
Bonor Rycharcice Actt existene nihilq mali
evenin sperane infestavit aggravavit op
pressit p capillis arreptt huc et illuc pro
trusit pugna ad faciem concussit genibus

conculcavit

conculcavit Concussiones in Obductione specifi
catas inflixit Vestes sibi Actt dislaceravit tunc
temporis Actt malevole laesit diffamavit Aliasq
per multas Violentias omnimoda Inquisitione
probanda intulit exinde poenas in se traxit Qua
re Citat ad videndum et Audiendum ipsi poenis Con
dignis puniri Inquisitionem educendum ~~Conci~~
demandari ac id quod Juris erit Decerni
et Sententiari Altera quoq inter G. Adamum
Czarnomski Actt ab Una et G. Hiacinthum
Chudzynski inhaerendum Maioni suae Authe
facta ad Judm Officij praesentis Pte ab Altera
Citt ad videndum et Audiendum attentandumq
ipsi rne peractarum violentiarum suiq Actt lae
sionis poenis per Sententiam Judicij Offi
cij praesentis stringi ac id quod Juris erit conc
ipsi statui decidi et sententiari Alias Cita
tionibus ipsis praemissa fusius in se obloquentibus
in Diem hodiernam recte cadentibus et deveni
entibus Partibus ipsis Utriusq Etquidem G. Hiacin
tho Chudzynski Actt et Citt plter et G. Adamo
Czarnomski Citt et Actt plter Coram Judicio
officij praesentis Comparentibus etc. Judm Citationes
Partium utrarumq sibi admissam respectu atten
tatarumq Violentiarum ac aliarum Circumstantiarum
suum ad Judm edit decidendum ad affectationem
Ptium utrarumq super Contenta Probationum et Cita
tionum eisdem Ptibus utris dedit et Concessit
prout praesentis dat et Concedit Dilationem Inquisi
tionum tam in Probationem obiectorum quam
reprobationem in Sequentibus ~~Judicio~~ Querelarum

Crenz

Crenę Capitt Plocenę Cadentia F 2da prius vel
proximius abhinc in Crō Plocenę Celebrandę per
utrasq Partes Eduenę Conservando Trnum Par
tibus memoratt Utrisq in Pallegatt Judicijs
suis sine quavis adcitaōne Comparendi Paratt
Peremptoriam In Continenti M.R.G.P. Valentinus
Michalak de Cierpiewo Authus et Juratt
palam vōit Quicipsū Citationem Literatt
Sigitt p Trnis Pcenę servienę editt cone
Pfatt Citt et quae conę G. Czarnomski ad Bona
Czarnominko conę vro G Chudzinski ad Bona
Czarnomino Rynki Utrasq F 2. post Dn
Invocavit Quadrlem Eo Pcenę detulit
exportavit posuit reliquit et de posiedne
notificavit de quo Pcenę Jdę Mtis fecit Re
lationem

Banitt MM. Rokitniccy per M. Ko
ziebrocki

In Trno hodierno ex Adcitatione Literali Crenę
Capitt Plocenę tenoris sequenę Onuptinius in
Siepre Bromirski Plocenę Plonscenę etc:
Capitaneus Vobis MM. Stanislao et Catha
rinae de Kosinskie Primo Ott G. Stanislai Osiecki
Secundi expost Voti Invicem Coniugibus Roki
tnickim Tribunis Siepricenę Pltus Plocenę
tum GG Ignatio Osiecki atq Bogumilae de Osie
ckie G. Valentini Rokitnicki Conti seu Utriq
invicem Coniugibus de Personis Bonisq Vris ac
Summis gltis Obq Vigore Regio et nra qua hac
in Parte fungimur Capitt Authe mandamus
ut in Trnis Querelar Causarq Officij Judicijs

Crenę

Crenę Plocenę Fra 2da prius vel proximius abhinc in
Cro Plocenę Celebranda plter peremptorieq Com
pareatis ad Instantiam Instigatoris Judicij nri
eiusq Delatoris M. Ludovici Bernardi Koziebrocki
Subiudicis Trris Dobrinenę Actt Qui Vos cum
debita quae cui de Lege incumbit Authe et Assia
Inhaerendo Maonibus Coram Actis Authis Rni
factt seu potius post translapsum Tmum
mutatumq Statum M. Catharinae de Kosen
skie Primi ott G. Stanislai Osiecki 2di expt
Nuptus M Stanislai Rokitnicki Tribuni Siepr
cenę Pltus Plocenę Contis ad paratt Processum
Parata quaevis Decreta in Judicijs nris prolata
Paratq quosvis Tmos et Juris Gradus adcitat
idq ad Fidenę et Audienę Vos ante Omnia ad
Instantaneam nro Coram Judicio anteactt De
cretis tam in Puncto probanę Literatorijs Docu
mentis Dilationis Majoris vobis Concessae
qm et in Puncto injunctae educenę Inquisi
tionis in Judicio Nostro platt. satisfactionem
sententia Judicij nri stringi. qua subsecuta sa
tisfactione eductisq eo in Passu Inquisitioni
bus extraditionem Verveeum ott G Mathiae
Bietkowski ex subordinatione supramentionati
ott G. Stanislai Osiecki vri anteacti Mariti
et Parentis intercepttt et apud eunę ott Gm
Osiecki relictor cum Omnimoda Cuncti fru
ctus et Proventus bonificatione decerni me
vro suprascror ad Interceptionem Verveeum
Suggestionis atq Causata Causae Eiusę ad Ju
dicia Tribunatt Rni Petricovienę Remissione
Vos Citt poenis distinctis iuxta Dementum

facti

facti et delicti puniri Cæteraq. p exigentiam
Legis Justitiæ Causæq. ad Contenta Maonum
et Trnor. Originalis cum Vos Statui decidi
et Sententiari Sitis itaq. Trno huic pariturus
et Judlter responsurus Datt in Cro Plocens
Fra 2da post Festum Sancti Andreæ Apli
Millesimo Septingentesimo Octuagesimo
~~Primo~~ In Diem hodiernam recte Cadens et
deveniens Plibus ips et quiæ M. Ludovico
Bernardo Koziebrodzki Subiudice Trri Do
brinens Actt per M. Josephum Koziebrodzki
Subiudiciæ Trrem Dobrinens et quoniam
Pars Citta nempe MM Koktnicy Tribuni
Siepreens et Alij Citt pxens in Trno
disparent et se Condemnare permittunt
Proinde Præfata Pars Actt Coram Judicio
Officij pxens Compareno et Trnum eunæ
hodiernum per totum Judiciorum modernorum
tractum Ltime attentans memoratt Citt
ad Jus Juridice per M. R. J. P. Valentinum
Michalak de Cierszewo Authum et Juratt
tribus et Ultra Juris formam vicibus qua
tuor Clamatt et Vocatt non tamen Compareng
ine Interceptionis Vervecum non bonificaonis
Aliarq. Circumstantiar Trno Originali com
prehensar in Lucro decernendi abusus abiu
dicaonis in post beneficij educenæ Inquisitionis
Alias in toto seu p toto lucro negotijs sui
Principalis admittens Judicio Officij pxens
Judlter ac offse condemnavit Condemnatq.

pxens

pœnæ Ulterioraq sibi per Judm hocce eam Causa
fieri et exequi postulavit et Judm Officij Præ
sentis Juri Communi Postulationiq Partis Actæ
uti licite gnuendo Pœnam Baonis in vim
Eiusdem Lucri Ltime hac in Causa obtenti Pœ
nam Baonis super eadem Parte Citta de
crevit præsentq decernit et ad publicandam
eandem Baonis pœnam Supraserum Judlem
addidit et deputavit Qui Mlis satisfacienda
Deputaoni suæ a Judicio pœnæ habitæ me
moratæ Baonis pœnam modo Præmisso obtenta
ac ipsmet MM. Rokitnicki et Osiecki
ac Alios Citt pœnæ in Trno disparenæ esse
Banitt Juri Communi Contrarios et rebelles
hic in Atrio Stubæ Judlis ac in Alijs locis
Publicaoni solitt pœnæ Plurima Nobilitate
ad Judicia moderna Forumq publicum Con
gregata Alta sua pconica et Sonorosa
Voce pclamavit publicavit et ad noticiam
Omnium ptunc pœnæ in dubiam deduxit
de quo Præsenæ Jdæ Mlis e loco Publicatio
nis suum ad Judm rediens fecit Relatio
nem Post quam publicatæ ut præmis
sum est Baonis pœnam Judm Officij
Præsenæ pfacienæ iuxta præserum Juris
Communis Executione Gm Burg C Plocens
quemvis qui prius requisitæ fuerit faci
liusve per Ptem Actæ Conduci poterit addi
dit et deputavit Qui G Burg exequenda
munus Officij sui parendoq additioni
a Judicio pœnæ habitæ eandem Executionem
ad primam Partis Actæ Requisitionem Decreq
pœnæ exhibitionem facere et peragere debebit

ac tenebit

ac tenebitur idq sub poenis conq Renitenq Officiales Legibus Rem deseris In Continenq suprapositus Mlis Judlis palam vult Quia ipse adcitaonem Literalt Sigillatt p Trnis pzenq servienq editt conq pfatt Citt ad Bona Kuski juxta Datam in Adcitatione positt Aõ pzenq detulit expertavit posuit reliquit et de positione notificavit de quo pzenq Jdq Mlis fecit Relationem

Banitus M. Mokrzki per G. Miecznikowski

In Trnõ hodierno ex adcitaõne Literali Crenq Capitt Plocenq tenoris sequenq Onuphrius in Siepre Bromirski Plocenq Plonscenq etc: Capitaneus Tibi M. Theodoro Mokrzki Venatori Zakrocimenq de Persona Bonisq suis gltr Obq Vigore Regio et nra qua hac in Pte fungimur Capitt Authe mandamus ut in Trnis Querelas Causasq Officij Judicijs Fra 2da prius vel pximius abhinc in Crõ Plocenq Celebranq pltr ac perempt compareas ad Instantiam G. Josephi Miecznikowski Actt Qui te Inhaerendo Querimonijs suis citat seu potiq ad parata quaevis Decra Paratt Inquisitiones ea in Causa in Judicijs nris eductt paratq Condemnaõnes loco peragenq Executionis adcitat ad videnq et Audienq attentanq repositionem Inquisitionum ex Pte Actt pzenq in Causa eductt et quidquid ex eisdq deductum fuerit pro Justitia decidi rne per te sui Actt Concussionis Violentiar attentationis poenas irrogari taxam

Concussionum

Concussionum solvendæ decerni pœnas pro Con
traventione Decreti extendi, et seorsivas
in Sublationem Condemnationum per te obtentæ
irrogari et id quod Justitiæ erit sententiari
sis pariturus et responsurus Datum in Crō Plocen
Fzda pt Dm Sexagesimæ pxa Aō Dni 1781
In Diem hodiernam recte Cadens et deveniens
Ptibus ipsis et quidem G Josepho Mieczni Kowski
Actor pltēr et quoniam Mus ~~Bernardus~~ Theodorus
Moterski Venator Zakrocimens Citt pxens
in Trno disparet et se Condemnare permit
tit Proinde Præfata Pars Actt Coram Judicio
Officij pxens pltēr Comparens et Trnum
eundem hodiernum per totum Judiciorum mo
dernorum tractum ltimè attentans memoratum
Citt ad Jus Juridicæ per MRGP. Valentinum
Michalak de Cierszewo Authum et Juratum
tribus et Ultra Juris formam Vicibus
Quatuor Clamatt et Vocatt non tamen Com
parens rnē attentatarum Violentiarum Contraven
tionis Decreto iniunctæ Repositionis Inqui
sitionum in lucro Ultimariæ fortis finalis
ac indilatæ faciendæ executionis Alias in toto
seu pro toto lucro negotij sui Principalis ad
mittens Judicio Officij pxens Judlter ac Offre
Condemnavit Condemnatq Præsens Ulterioraq
sibi per Judm hocce eam Causa fieri et exe
qui postulavit et Judm Officij pxens Juri
Communi Postulationiq Partis Actt uti licite
Annuendo in vim eiusdem Lucri ltimè hac in Cau
sa obtenti Pœnam Baonis decrevit Præsensq

decernit

decernit et ad publicandam eandem Baonis Pœnam
suprascriptum Mlem Judlem addidit et deputavit
Qui Mlis satis satisfaciendo Deputationi suæ
a Judicio præsenti habitæ memoratæ Baonis
pœnam modo præmisso obtentæ ac ipsmet
M Mokrzki Citæ præsentis in Trno dispariendo
esse Baniti Juri Communi Contrarium et
Rebellem hic in Atrio Stubæ Judlis ac in
alijs locis publicaoni solitæ præsentis Plu
rima Nobilitate ad Judicia moderna fo
rumq publicum congregata alta sua præco
nica et sonorosa Voce proclamavit publi
cavit et ad Notitiam Omnium ptunc
præsentis in dubiam deduxit de quo præsentis Jus
Mlis e Loco publicaonis suum ad Judm re
diens fecit Relaonem Post qm publicatæ
at præmissum est Baonis pœnam Judm
Officij præsentis pro faciendo iuxta præsentem Ultimaria
maria forti finali Juris Communis Execu
tione GBCP quemvis qui prius requisitæ fue
rit faciliusve per Ptem Actæ conduci poterit
addidit et deputavit Qui G Burg Pavioris exequendo
munus Officij sui parendoq additioni a Ju
dicio præsentis habitæ eandem Ultimariam for
tem finalem ac indilatæ faciendo executionem
ad primam Ptis Actæ requisitionem Decrig
præsentis exhibitionem facere et peragere
debebit ac tenebitur idq sub pœnis cong
renitentis Offles Legibus Rni deseris In
Continenti suprapositus Mlis Judlis palam

vit Quia ipse Citationem Literatt sigitt
Trnis pseng servieng edidt cong pfatt Citt ad
Bona Korobudy iuxta datam in Adcitatione
positt detulit exportavit posuit reliquit
et de positione notificavit de quo pseng
Jdg Mlis fecit Relationem

Dilatio Inquisitionis inter G.G. Zochoski
et ~~Kowalski~~ Boguckie Concessa.

In Causa et Actione Judiciaria infrascripta in
ter G.G. Albertum Zochowski et Franciscam
Starczewska Invicem Conges Actt ab Una et
G.G. Valentinum Bogucki et Agnetem Rostko
wska itidem Conciages et quidem Assia Indigenis
cum eadem de Lege requisita Inhaerendo Pro
testationi suae Authe facti ad Judm Officij
pseng Pte ab Altera Citt idq pro eo Quia
ipsi pconcepto quodam cong se Actt iniusto
Rancore continuis temporibus suos Actt male
vole laeserunt diffamarunt Honorem Nobili
tarem Verbis indecens detraxerunt obiectum
quoddam nunqm pbabile sibi Actt Marito
injuste imputarunt insuper Damna Plurima
in frumentis et Pratis Inventarijs suis tam
de Nocte qm de Die libere absq Pastore di
missis intulerunt Vitulos suos in Hortum
suor Actt pprium impulerunt Damnumq No
tabile in Hordeo Actt pprio intulerunt exin
de cong Leges Rni pcesserunt Aliasq injurias
et Inconvenientias Omni Inquisitionum gene
re pbanc intulerunt Citantur igitur ad videnc
et audiendc ipsi rne pmissor Omnium Sen
tentia Judicij Officij pseng stringi poenis mulctari

Inquisitionem

Inquisitionem rnē horae omnium demandari
Litis expensas refundi ac id quod Juris erit
conq ipsi statui decidi et sententiari Alias
Citationes ipsae praemissa fasias in se obloquens
in Diem hodiernam recte Cadens et devenienq
Partibus ipsis utrisq et quae GG Alberto Zocho
wski et Francisca Starczewska Invicem
Coniugibus Actis per eunae Maritum suo
et Contis suae nne pltes GG Valentino Bo
gucki et Agnethe Rostkowska Invicem Con
iugibus Citis per G. Valentinum Zołtowski
Coram Judicio Officij praesens Comparens etc:
Judm decidens Citaonem Ptis Actis Parti Citis
suum ad Judm respectu attentatae Violen
tiae ac aliae Intervenientiae edito decidens
ad affectationem Partis Actis Parti Utriq
dedit et Concessit put praesens dat et Concedit
Dilaonem Inquisitionis super Contenta Pro
testationis et Citaonis Partis Actis in Sequens
Querelae Crens Capitis Plocens Trnis Tra
2da prius vel proximius abhinc in Cro Plocens
celebrandae educendae Conservando Trnum
Ptibus memoratis Utrisq in praeallegatis Judi
cijs suis sine quavis ad citaone comparendi
Paratis Peremptorium In Continenti MRPP
Valentinus Michalski de Cierpewo Authus
et Juratis palam roit Quia ipsi Citaonem
Literatis Sigillis Trnis praesens servienq edito
conq praefatis Citis ad Bona 2dziat magna
F 2da pt Dm Invocavit Quadrlm Ao praesens

detulit

detulit expertavit posuit reliquit et de posicione notificavit de quo praesens Jdem Mlis fecit Relationem

Dilatio Inquisitionis inter GG Krzywkowski Zalewska Mitodrowski ac alios Concessa

In Causis et Actionibus Judiciarijs infrascriptis binis Prima quidem Inter GG Adamum Krzywkowski tum Nicolaum Zalewski et Mariannam de Wolęckie Invicem Conjuges et quidem assia indigenae cum eadem de Lege requisita ~~Inhae~~ Actt ab Una et G. Valentinum Mitodrowski Inhaerendo Probationi ac Vulnerum obductioni ad Judicium Officij praesens Pte ab Altera Citt idque pro eo Quia ipso tempore non prius praeterito adhibitis sibi famulis Bona Mitodroz ubi sui Actt gaudent Possessione inequitavit superinequitanae in lacu in praedictt Bonis Mitodroz sitt ad se Actt spectanae ac Juri obligatt sibi Actt G Zalewska Contiserviente Pisces nulla ad se Actt facta referentia quinimo propria sui Authe ~~p~~ expiscare praecepsit suos Actt ad praemissam ~~ex~~piscationem adveniens et Praefatt Piscationem Piscium denegans infestavit aggravavit Concussit praedictt G. Zalewska pugna Ad faciem Aliquoties Concussit et in Lacum eandem prolabi Causavit obsanguinolavit ac

post

ac post arrepto remo Gm Krzywkowski gra
viter ad manum Concussit Concussiones in Ob
ductione specificatt inflixit eunq in Lacum
intrusit et in eodem lacu submergere Causa
extitit tumq temporis se Actt laesit diffama
vit Honorem Nobilitarem Verbis indecenq
detraxit Aliasq permultas Violentias et
oppressiones Omni Inquisitionum genere
probanq peregit Quare Citatur ad videnq
et Audienq ipsi rnē pmissorum peractarum
Violentiarum oppressionum penis tam Personatt
quam Crumenatt puniri Inquisitionem edu
cenq censeri Litis expensas refundenq decla
rari ac id quod Juris erit decidi Altera
quoq inter G Valentinum Mitodrowski Actt
ab Una et Gsos Nicolaum Zalewski et Ma
riannam Wolęcka Sortium in Bonis Mi
todroż Obligatt Possessores etquidem Contem in
Asnā Mariti tum Adamum Krzywkowski
quovis Jure distinctt Sortis Possessorem Ipsi
haerendo Maōni ac Proāoni Authē factt ad
Judm Officij pzinq Ptē ab Altera Citt idque
ex eo Quia ipsi Actt moderno in Lacu Bri
Mitodroż Contracti Certo obligatt Jure ipsi
dimissorum Piscationem liberam reservatt et
pcustoditt denegarunt Rethe Intercipe
re intenderunt suum Actt infestarunt
aggravarunt pugnis Concusserunt Lapidibus
convulnerare attentarunt tunc temporis male
vole laeserunt diffamarunt qui nimo funem

ab eisdem

funem ab eisdem Retibus Cultro ipsius G. Zale
wska perscidit sicque sibi Actor Sortis in Eisdem
Bonis Miłodroż Haeredi piscari Pisces non
permiserunt Varijs vero Personis in eodem
lacu Pisces expiscari Continuis temporibus
concesserunt per quae praemissa Actor Sum
mopere damnificarunt et iniuriarunt unique
Leges Rmi processerunt poenas Succubuerunt
Quare Citantur ad videndum et Audiendum ipsi
GG Zalewskie Conjuges ad Comportationem
Contractus Obligatorij in manibus ipsius
haerens sententia Judicij Officij praesentis
gi quo Comportato rne denegatae Pisca
tionis ac supra exaratam attentatam
Violentiam poenis personatae et Crumenatae
ipsi Omnes Citati puniri Lites expensas re
fundi Caetera pro Causae exigentia unius
ipsi statui decidi et sententiari Alias Ci
tationibus ipsius praemissa fusius in se ob
loquens in Diem hodiernam recte Cadens
et Deveniens Partibus ipsi Utrisque Etquidem
GG. Adamo Krzywkowski et Nicolao Za
lewski ac Marianna de Wolęckie Invicem
Coniugibus Actor per eundem G. Adamum
~~Miłodro~~ Krzywkowski suo et supraseror
Actor et Citati rne pltes et G. Valentino Mi
łodrowski Citati et Actori pltes Coram Judicio
Officij Comparens etc. Judm Citationes Parti
um utramque suum ad Judm rne perpetratam
violentiam ac aliam Circumstantiam edidit ad decidendum

affectationem

ad affectationem Partium utrarumq Judm
Praesens dedit et Concessit put praesens dat et
Concedit Dilationem Inquisitionis ad Conten
ta Trnor et Protestationum Ptium utrarumq
idq in sequenti Querelar Crenis Capitl Plocen
Trnis Fra 2da prius vel proximiq abhinc in
Cro Plocen celebrand Conservando Trnum Ptibus
memoratt Utrisq in Praeallegatt Judicijs
suis sine quavis adcitatione comparendi Pa
ratum Peremptorium In Continenti M.R.G.P.
Valentinus Michalak de Cierpewo Authus
et Juratt Palam ruit Quia ips Citatione
Literatt Sigitt p Trnis praesens servien edit
cons praefatt Citt et quid cons G. Mitodrowski
ad Bona Kamionki cons vero GG. Krzywko
wski et Zalewskie ad Bona Mitodroz utrasq
Fra 2da pt Dm Invocavit Quadrtem Ao praesens detulit
exportavit posuit reliquit et de positione noti
ficavit de quo praesens Jc Mtis fecit Rela
tionem.

Dilatio Inquisitionis Inter G.G. Albertum
Brochocki Bl.P. et Chabowski Concessa

In Causa et Actione Judiciaria infrascra
inter G. Albertum Brochocki Bl Bobrownicen
Dnum et Infidelem Jacob Rypinski Taber
nae in Bonis Babc Arendatorem Actt ab Una
et G. Joannem Chabowski Inhaerenc Proxim
ae Obductioni Authe factt sive faciend ad
Judm Officij praesens Pte ab Altera Citt idq pro

10

Quia ipso
pro eo Perfidum et Infidelem Jakob Actt per
Pontem per Pontem in Oppido Siepre sitt
cum Dolia eunde de eodem Ponte in profan
dam Aquam deiecit per quam deiectionem
in tunc Actor a nonnullis hominibus sal
varetur vix fata non acceleravit pedem
fregit gravemq morbum et diuturnum
causavit exinde poenas in se traxit Quam
obrem Citatur ad videndum et audiendum ipso me
premissorum Omnium poenis tam personali et
quam Crumenali ad mentem Legis puniri
Vulnerum taxam assignari ac id quod Juris erit
decidi et sententiari Alias Citatione eadem
Premissa fusius in se obloquendum in diem
hodiernam recte Cadendum et devenientem Ptibus
ipso Utrisq et quidem G. Alberto Brochocki
B C Bobrovnicensis Trnae Dobrinensis Dno
et Infideli Jakub Rypinski Tabernae in Bo
nis Babc Arendatore Actt per eundem Infi
delem Jakub Rypinski suo et Dni suo nomine
pltem G Joanne Chabowski Citt et pro inde
bita vexa indicendum per G Mathiam Starzeze
wski Coram Judicio Officij presentem Comparendum etc
Judm decidendum Citationem Ptis Actt cum Citt
suum ad Judm editt Quoniam Causa presens re
spectu attentatarum Violentiarum suo in Judicio
promovetur quae sine Inquisitione decidi non va
let Proinde necessariam esse Inquisitionem per
utramq Ptem tam in Probationem obiectorum
quam emundationem ad Contenta Trni Partis Actt
in Sequentem Querelarum Crenis Capitt Plocensis Trnis

Tra

Fra 2da prig vel proximius abhinc in Cro Plocens celebrandae edicendae Conservandae Trnum Ptibus memoratis utrisq in pallegatis Judicijs suis sine quavis adcitatione comparendi Paratum Peremptorium In Continenti M.R.G.P. Valentinus Michalak de Cursewo Authus et Juratus Palam rvit Quia ipso Citationem Literatis Sigillo p Trnis pseng servienti edita cong pfatis Citis ad Bona Chabowo Fra 2da pt Dm Invocavit Quadrlm Ao pseng detulit expertavit posuit reliquit et de positione notificavit de quo pseng Jdi Mlis fecit Relationem.

Dilao Communicationis Documentorum Inter GG Kisielewskie Concessa.

In Causa et Actione Judiciaria infrascrita inter G Nicolaum Kisielewskie olim Michaelis Filium et ob G Agnethe Rudzinska pgenitis Actis ab Una et GG Gregorium et Antonium Kisielewskie Inhaerendo Documentis Causam pseng iuvans ad Judm Officij praesens Pte ad Altera Citis idq ad videndae et Audiendae ipso ad solvonem Summarum Unius Centum florenorum Pol Albae Argenteae monetae Actis Authis per G Martinum Kisielewski ob G Helenae Rudzienska inscriptis Alterius Centum Quinquaginta Florenorum Pol ex Summa Majori Trecentorum Florenorum Polonicalium Actis Authis Rmi per NN. Josephum Patruum Casimirum Filiastrum Kisielewskie ex Summa Maiori 200. florenorum Pol eiusdem monetae Suae

suo et N Adami Kisielewski N Helenae Ru
dzinska Actt Amittae Jure Cessae et demissae
derivanae se Actt respicienae una cum Provi
sione ab Eisae Summis proveniene senten
tia Judicij Officij praesenae stringi Solutionem
injungi ac id quod Juris erit decidi. Ali
as Citatione eadem praemissa fusius in se oblo
quente in Diem hodiernam recte Cadenae et
deveniene Partibus ipsis Utrisque Etiamque G.
Nicolao Kisielewski Actt praeter GG Gregorio
et Antonio fratribus inter se germanis
Kisielewskie Citt per eunae G Antonium
Kisielewski suo et fratris sui nomine praeter
Coram Judicio Officij praesenae Comparene etc.
Judm Officij Praesenae Competenti Actt
et Actoratu adinventi Partis Citt directe
respondere mandavit mandatque praesenae In
Directa responsione Citationem Partis Actt
eonae Partem Citt pro Solutione Summarum edictae
decidenae Siquidem Pars Actt ad inveterata
Documenta agit Proinde hocce Judm men
te Legis Parti Utrique Concessit Dilationem
Communicationis Documentorum ad sequenae
Querelarum Crenae Capitt Plocenae Trnos Fra Zda
prius vel proximius ab hinc in Cro Plocenae
celebranae Conservanae Trnum Partibus
memoratis Utrisque in praeallegatis Judicijs suis
sine quavis ad citatione Comparendi Pa
ratum Peremptorium In Continenti MRGP.
Valentinus Michalski de Cierszewo Authus
et Juratus palam ruit Quia ipsa Citatione

Literatis

Literatt Sigill p Trnes pseng servieng edit
cong pfatt Citt ad Bona Brelki Fra 2da pt
Dm Invocavit Quadrhm Aõ pseng detulit
exportavit posuit reliquit et de posiõne no
tificavit de quo pseng Jg Mlis fecit Relationem

Dilatio Inquisitionis inter G. Zglenickie
et Zoltowskie Concessa

In Causa et Actione Judiciaria infra scra
Inter GG. Albertum Parentem et Gregorium
Filium Zglenickie Actt ab Una et G. Stani
slaum Zoltowski Inhaerendo Proaõni ac Vul
nerum obductioni authẽ factt ad Judm Officij
praesenq Pte ab altera Citt idq pro Quia
ipso non modo Damna Plurima in frumen
tis et Pratis inventarijs suis consulto Im
pulsis intulerunt Verum etiam G. Gregorium
Zglenicki Actt in Campis pvenit nulla de
Causa aggravavit oppressit Concussit suum
vero Actt Parentem ad pmissam Filij sui
adveniens oppressionem similiter tractavit
Concussit Concussiones inflixit laesit diffamavit
Vulnera ac Concussiones in obductione speci
ficatt inflixit et Alias injurias Omni Inqui
sitionum genere pbanq peregit Quamobrem
Citatur ad videnq et Audienq ipso rne pmis
sorum Omnium poenis ad mentem Legis pu
niri ac id quod Juris erit decidi et Sententia
ri Alias Citaone eaq pmissa fusius in se
obloquenq in Diem hodiernam recte Cadenq
et deveniens Partibus ipso Utrisq et quiq GG.

Alberte

Alberto Parente et Gregorio filio Zglenickie
Actt per Parentem suo et ~~Parentis~~ Filij sui nre
pltes et G. Stanislaum Zoltowski Citt per
Gm Joannem Zoltowski Coram Judicio pseng
Comparenę etc. Judm decidenę Citaonem Par
tis Actt Parti Citt suum ad Judm edit ~~decidenę~~
Siquiae Causa pseng respectu attentatar
Violentiar ac aliar ~~Violentiar~~ Intervenien
tiar suo in Judicio pmovetur sine Inquisi
tione ad praesens decidi non valet Idcirco Jdm
hocce dedit et Concessit put pseng dae et
Concedit Dilaonem Inquisitionis ad Conten
ta Trm et paonis Ptis actt tam in Proba
tionem Obiector quam emundationem In
sequenę Querelar Crenę Capitt Plocenę Trnis
F 2. prius vel pximius abhinc in Cro Plocen
celebranę per Utrasq Partes educenę Con
servando Trnum Ptibus memorat Utrisq
in pallegat Judicij suis sine quavis ad
citatione Comparendi Parat Peremptorium
In Continenti MR GP Valentinus Micha
lski de Cierszewo Authus et Jurat palam
rvit Quia Ips Citationę literat sigitt pro
Trnis pseng servienę edit conę pfatt Citt
ad Bona Rumatowo F 2da pt Dm Invo
cavit Qdrlm lis pseng detulit exportavit
pa suit reliquit et de positione notificavit
de quo pseng Jae Mlis fecit Relationem.

Dilao Inquisitionis nr GG Mieczinkowskie
Kolczynskie ac Alios Concessa

In Causis et Actionibus Judiciarijs infra
scriptis Trinis Prima quae Inter GG.

Stephanum

Stephanum Parentem et Matheum Filium Mie
czniczkowskie Actt ab Una et G. Swętoslaum ~~Ott~~
Kolczynski Inhaerenc Proōni suae Authē facta
ad Judm Officij praesenc Ptē ab Altera Citt idq
ex eo Quia Ipsi minime verenc poenas Legi
bus Rni conc Violatores Pacis Securae sancitt
ausus est temereq praesumpsit In Una Villa
secum Actt commanenc se Actt malevole pa
lam Coram diversis Personis nulla ex rne Lae
sit dishonoravit honorem Nobilitarem summo
pere denigravit Improbabilia quaeq nunquam
deducenc sibi Actt obiecit aliasq permultas
Violentias et Iniurias peregit exinde poenas
in se traxit p quibus decernenc et extendenc
praesenc Citatur ~~[illegible]~~ Altera quoq
Inter GG. Swętoslaum Kolczynski et Mari
annam Rzepotarska Invicem Conges Actt ab
Una et GG. Jacobum Gerwatowski et Marian
nam Malanowska Invicem Conges Agnethem
Kotlewska Amittam et Franciscam Malano
wska Virginem Adultam Matheum Mieczni
kowski Melchiorem Malanowski et quae
assia ab Utrinq indigenc cum eadē de lege
requisita Inhaerendo Proōnibus suis Authē
facta ad Judm Officij praesenc parte ab Alte
ra Citt idq p eo Quia ipsi et signanter GG. Ger
watowsky a Capessita Possessione Sortis super
Bonis Gluchowo sitt quotidie Rixas et Conten
tiones secum Actt excitarunt deveniens ad ~~[illegible]~~
Ipsi Orbita sua pascere recusarunt Sepimenta
ne inferantur damna Consulto effregerunt Da
mna plurima Inventarijs suis Deliberate Im
pulsis sibi Actt Causarunt insuper Certo
Tempore erumpendo ex Domo sua imprimis

cum

cum Baculo deinde cum framea ipsomet Maritus
suum Actum ad pugnam provocavit laesit postpo
suit verbis scomaticis affecit Alio Autem tem
pore facto insidijs sui Actum transitum speranda
cum baculo expectavit Post hac Domum sui
Actum super invadendo Violentias attentavit Actum
Autem graviter morbo laborando verbis Asperis
increpavit Insuper Damna plurima in frumen
tis et Pratis Inventarijs suis tam die quam nocte
vagando et Consulto Impulsis quotannis intu
lerunt Actum Inventaria per Actum ad forestam
abacta invadendo Hortophonium ipsum Omnes
Cito sibimet ipsum exforestarunt Feras obse
curunt Actum circa eandem Iniuriam se se oppo
nendo aliquoties protulerunt denique ipsum G. Ger
watowski in Opido Skąpe nulla habita mente
Actum Infestavit cum evibrata framea per totum
forum insequebatur et tam tempore eodem quam
saepissime malevole Actum laesit Dishonoravit
et Alias Violentias Omni Inquisitionum ge
nere probandae peregit et poenas in se traxit
Et quibus decernendae et extendendae Citantur
Tertia quoque Inter GG. Iacobum Gerwatowski
et Mariannam Malanowska Invicem Conjuges
Actum ab Una et GG Swętosławum Kolczyński
et Mariannam Rzepotarska Conjuges et quidem
Assia ab Utrinque indigenae cum eadem de Lege
requisita Inhaerendo Proavnibus suis Authe
facto ad Iudm Officij Praesentem Parte ab Altera
Cito idque ad videndum et Audiendum ipsum Rne suorum

Actum

Actis malevole laesionis diffamationis Honoris
Nobilitaris Verbis indecens Carptionis in duellum
Lege publica Vetitum Verbis Actionibus pro
cationis viarum publicarum obsessionis fundorum
violenter supernivasionis supernivadendo
suorum Actis infestationis aggravationis Concu
tere attentationis irrealium nunquam probandorum
obiectionis Porcorum Binorum nullis de Da
mnis Interfectionis Septem Sulcorum Syliginis
hiemalis Inventarijs suis depabulationis pae
nis Personalis et Crumenalis punitionis Inquisitio
nem in Ordine deducendorum pro missorum Omnium
educenda Censeri Damna sibi Illata ac Porcos
bonificari Litis expensas refundi Caeteraque
ad Contenta Provocationum in toto discuti Alias
Citationibus ipsa pro missa fusias in se obloquenda
in Diem hodiernam recte Cadenda et devenienda
Partibus ipsis Utrisque Etquidem Etquidem
GG Stephano Parente et Mathaeo filio
Mieczinikowskie Actis et Citis per eundem Paren
tem suo et Filij sui nomine pltes G Sieto slao
Kolczyński Citis et Actis pltes G. Marianna
Rzepotarska eiusdem G Kolczyński Conte Actis
per eundem G Kolczynski suo et Contis suae nomine
pltes et GG Jacobo Gerwatowski et Marian
na Malanowska Invicem Coniugibus Citis et
Actis per Maritum suo et Contis suae nomine
pltes G Agnete Kotlewska Citis per eundem
G. Agnete Malanowska Virgine innupta Citis
per eundem Coram Judicio Officij pro sene Comparente

et secum

et secum Judlter Controvertens etc. Judm Cita
tionis Ptium Trinas edit Decidendae Siquidem
Causa praesens respectu ~~attentatae~~ perpetratae
violentiae sine Inquisitione decidi non valet.
Idcirco Judm praesens necessariam esse Inqui
sitionem per Utrasque Partes ad Contenta Trnorum
et Protestationem Ptium educendae Censuit
Censetque praesentem Jdque sequentem Querelam Crenae
Capitis Plocensis Trnis F 2da prius vel proximi
us abhinc in Cro Plocensi Celebrandae Conservan
do Trnum Partibus memoratis Utrisque In
Praeallegatis Judicijs suis sine quavis adcita
tione Comparendi Paratis Peremptorium In
Continens MRGP. Valentinus Michalski de
Cierszewo Authus et Juratus Palam vult Quia
ipso Citationem Literatis Sigillo Trnis praesentis
servientis edit conscriptae Praefatis Citatis ad Bona
Głuchowo Omnes tres Fra Secunda post Dm
Invocavit Quadrlm Cio praesentem detulit ex
portavit posuit reliquit et de positione no
tificavit de quo praesentem Jdem Mlis fecit Relatio
nem.

Banitus Infidelis Hersiek
Jezkowicz et Wnuczka p. G. Goszczyński

In Trno hodierno ex adcitatione Literali Crenae
Capitis Plocensis tenoris sequentis Onuphrius in
Supra Bromirski Plocensis Plonscensis etc. Capi
taneus Vobis Perfidis et Infidelibus Herszek
Jezkowicz et Wnuczka Coniugibus de Personis

Bonis

Bonisq oris gltr obq Vigore Regio et nrs
qua hac in Parte fungimur Capitt Authe
mandamus ut in Trnis Querelar Causarq
Officij Judicijs F 2da prius vel proximius
abhinc in Cro Plocens Celebrand pltr
ac peremptt compareatis ad Instantiam
G. Joachimi Goszczynski Actt Qui Vos
citat seu Potius loco peragenie Executionis
ad paratt Condemnaones super Vobis In
Judicio pzens obtentt paratq totum Pro
cessum adcitat ad videnc et Audiend Vos
ad Solutionem Summar Primae Quindecem
Aureor Hung a se Actt mutuo Contractum
Duor Aureor Hungaricatt ex Maiori Sum
ma pro Vestibus modo licitato per te Infi
delem Wnuczka accepttt restanc sententia
Judicij nri stringi in Sublaonem Condemna
tionum Processusve Penis Officii Caeteraq
quod Juris erit conc Vos statui decidi Sitis
Trno pariturj et Judltr responsuri Datt
in Cro Plocens F 2da post Dm Invocavit
Quadrlm pxa Ao Dni 1781. In Diem Ho
diernam recte Cadenc et devenienc Ptibus
ips et quia G. Joachimo Goszczynski Actt
per G. Mathiam Starczewski Etquoniam
Perfidi et Infideles Herszek Jakowicz
et Wnuczka Conjges pzenc in Trno dis
parentt et se Condemnare permittunt Pro
inde pfata Pars Actt Coram Judicio Offi
cij pzenc Comparens et Trnum eunie
hodiernum per totum Judiciorum Modernorum
tractum Ltime attentans memoratt Citt
ad Jus Juridice per Mlem Rni Glem Providum

Valentinum

Valentinum Michalak de Cursewo Authorem et
Jurato tribus et Ultra Juris formam vicibus
quatuor Clamato et vocato non tamen Com
parente rne non Solutionis Summarum
Trno Comprehensar in lucro Ultimariae
fortis finalis ac indilatt faciene Execu
tionis Alias in toto seu pro toto Lucro Nego
tij sui Principalis admittene Judicio Offi
cij Praesene Judlter ac offre condemnavit
condemnatq pene Ulteriorq sibi per Judm
hocce eam Causa fieri et exequi postulavit
et Judm Officij pene Juri Communi Postu
lationiq Ptis Actt uti licite Annuene in vim
eiusde lucri Ltime hac in Causa obtenti Pe
nam Baones super eisde Citt decrevit pre
sentibqq Decernit et Ad publicane eande
Baonis Penam suprozerum Mlem Judlem
adelidit et deputavit Qui Mlis satis faciene
Deputaom suae a Judicio pene habitt memo
ratam Baonis poenam modo pmisso obtentt
ac ipsimet Perfidos et Infideles Herszek
Jeskowicz et Wnuczka Conges Citt pene
in Trno disparett ~~et se Condemnare permit~~
~~tit Proinde Praefit~~ esse Banitt Juri Com
muni Contrarios et rebelles Hic in Atrio
Stubae Judlis ac in Alijs locis Publicatio
in Solitis pene Plurima Nobilitate ad
Judicia moderna forumq publicum Con
gregata alta sua pconica et Sonoroza
Voce pclamavit publicavit et ad notitiam

Omnium

Omnium ptunc pzenę in dubiam deduxit
de quo pzenę Jo Mlis e loco Publicaonis
suum ad Judm rediens fecit Relaonem
post qm publicatt ut pmissum est Baonis
pœnam ~~pœnam~~ Judm Officij pzenę pro
facienę iuxta præscriptum Juris Commu
nis Ultimaria forti finali ac indilatt
facienę Executione G.B.L.P. quemvis Qui
prius requisitus fuerit faciliusve per
Ptem Actt Conduci poterit addidit et de
putavit Qui G. Burę Exequendo munus
Officij sui parenęq additioni a Judicio
pzenę habilę Eandę Ultimariam for
tem finalem facienę Executionem ad
primam Partis Actt requisitionem Decinq
pzenę exhibitionem facere et peragere
debebit ac tenebitur idq sub pœnis conę
renitenę Offles Legibus Rm Descrs In
Continenti suprapositt Mlis Judlis palam
rvit Quia ipso Citatione Literatt Sigitt
f Trnis pzenę servienę editt conę pfatt
Citt ad oppidum Drobin Domumq Citt
ibidę sitt iuxta datam in Adcitaone positt
Ao pzenę detulit exportavit poscuit reli
quit et de positione notificavit de quo
pzenę Jo Mlis fecit Relationem.

Banitus Prlis Rendmus Lipinski Cl Plocen
p Gm Strachocki B.L.Plocen

In Tmo hodierno ex adcitaone literali Crea

Capit. Plocen. Cuius tenor sequitur talis Onuphrius
in Siepre Bromirski Plocen. Plonscen. ac
Capit. Vobis Perillustribus Rndmis Augu-
stino Lipinski Bonor. Kostrogay Praestimonia-
lium Possessori et Joanni Zempicki eorundem
Bonor. Kostrogay Tenutario Possessori Cano-
nicis Cathe. Plocen. de Personis Bonisq. vestris
quaeliter omnibus digere Regio et nostra qua
hac in Parte fungimur Capitt. Authe.
mandamus ut in Tmis Querelar. Causarumq. Officij
Judicij Feria secunda prius vel proximius
abhinc in Cro. Plocen. Celebrandae pstae ac
peremptorie Compareatis ad Instantiam
Gsi Ignatij Strachocki Bl. Plocen. Actis qui
vis inhaerendo tam Maiori Coram Actis Authi
Rni factae quam Inscriptioni obligatoriae
per Famatum Josephum Jędrzeiewicz in rem
et Personam olim Perillris Rndmi Martini
Strachocki Canonici Cathe. Plocen. et Calmen.
sui Actis Patrui factae et recognitae citat
seu potius loco peragenda Executionis
ad parates anteriores Tmus paratum De-
cretum Condnis, paratamq. Condemnationem
ex Parte sui Actis super te Perillri Rndmi
Lipinski Canonico Cathe. Plocen. in Tmo
Condnis obtentam et Publicatam adeitat
ad videndum et audiendum vos ad dimissionem
agror. certor. in Campis Plocen. sitor. penes
granitum Br. Kostrogay iacentem nuncu-
pator. Kliny per Famatos Josephum
et Antonium Jędrzeiewicze Cives Plocen.
per quemlibet eor. in Summa Ducentor.
Tyn. obligatis, et per vos possessor. sententia
Judicij nostri stringi, Calculum de perceptis
et eisdem agris obligatis ab Annis plus
quam Decem per vos indebite possessis
reddendum declarari, Condnem iteratam in ordi-
ne Executionis Anterioris Decreti assignari

Poenas

Renas in Sublaonem Condemnaonis in Tmo
Condnis obtentae super te Perillri Rndmo Ld
pinski Irrogari Caeteraq pro exigentia huius
Causae statui decidi et Sententiari Sibi
paritum et respensum Datum in Cro Plocen
Fra 2da post Diem Invocavit Quadrtem
Ao Dni 1781mo. In Diem hodiernam
recte cadenq et devenienq Partibus Ipsis
et quidem Iso Ignatio Strachocki Pl Plocen
Act p Em Chrisostomum Zielinski Inscriptum
Plenipotentem, Perillri Rndmi Joanne Lempi
cki Canonico Cath Plocen citato per Eum
Josephum Lempicki, Et quoniam Perillustris
Rndmus Augustinus Lipinski Cnnicus
Cath Plocen citatus praesens in Tmo disparet et
se Condemnare permittit Proinde praefata
Pars Actorea Coram Judicio Officij praesens
Comparens et Tmum eunq hodiernum per
totum Judicior modernor tractum legitime
attentans memoratum citatum ad Jus Juri
dice per MAE Providum Valentinum Michalak
de Cierszewo Authum et Juratum tribus et
ultra Juris formam vicibus qualitate clamat
et vocatum non tamen Comparens raone non
dimissionis Sortis dandiq de perceptis Proven
tibus Calculi ac Irrogandae Renae respectu
Contraventionis Dero Cae in Sublaonem Pro
cessus, approbato anterior Processu in lucro
ulterioris Sortis faciendae Executionis. Alias
in toto seu pro toto lucro negotij sui principalis
admittens Judicio Officij praesens Judtem
ac Offi condemnavit, Condemnatq praesens
ulterioraq sibi per Judm hocce ea in Causa
fieri et exequi postulavit, et Judicium
praesens Juri Communi postulaoniq Ptis
Act utilitate Annuendo poenam Baonis
Tmo hac in Causa obtentam in vim eiusq
lucri decrevit, praesenq decernit, et ad publi
candam eamq Baonis Poenam Suprascriptum
Mlem Judtem addidit et deputavit, qui

Banitt Infideli Hers Salamonowicz
per Conventum Plocens Ordinis Praedicator

In Trno hodierno ex adcitatione Literali
Crenae Capitt Plocens tenoris Sequens
Onuphrius in Sieprc Bromirski Plocens
Plonscens etc Capitaneus. Tibi Perfido
et Infideli Herszeli Salamonowicz
Judaeo et Mercatori Cittis Plocens de Perso
na Bonisq tuis ac Mercimonijs qlter obq
Vigore Regio et nra qua hac in Pte fungi
mur Capitt Authe mandamus ut in Trnis
Querelar Causarq officij Judicijs Tra 2da
prius vel proximius ab hinc in Cro Plocens
celebrandae pltr ac peremptt compareas
ad Instantiam Religiosi in Christo Pa
tris Joachimi Zaleszewski Conventus Plocens
Ordinis S. Dominici ~~[illegible]~~ Sacrae Theo
logiae Lectoris ac Conventus Actt Quite
in haerenae Documentis Causam Crenae Juvanae
ac Maoni Coram Actis Authis Rnis facti
Citat et Adcitat idq ad videndae et Au
diendae te ad Solutionem Summae Septua
gnta Quinq florenae Polt in vim Census
ex Area Actt haereditt in qua Domus
per te Citt extracta extitit Complanaone
Certa inter se Actt ab Una et citt parte
ab Altera inita et Confecta rathatim solvi
determinatt superrestanae Necnon Census
seorsivi a Vigilia Festi Nattis S. Joannis
Bstae in Ao 1780. praeteritt ex eadem area debiti

et provenien

et proveniens sententia Judicij mi etringi Solutionem
eiusdem Census demandari poenas rne Contra
ventionis Complanationi affici ac id quod
Juris erit decidi et sententiari sis pariturus
et Judlter responsurus Datum in Cro Plocens
Tra 2da post Dm Invocavit Quadrlm pxa
Ao Dm 1781 In Diem hodiernam recte
Cadens et deveniens Partibus ipsis et quia
Religiosissimo in Christo Patre Joachimo Za
kruczski Conventus Plocens Ordinis Sancti
Dominici Priorem et Sacrae Theologiae
Lectorem ac totum eiusdem Conventum Actum per
Religiosum in Christo Patrem Hippolitum
Gorzczynski eiusdem Conventus Procuratorem
suo et totius Conventus sui nne pltr Et quo
niam Perfidus et Infidelis Hers Sala
monowicz Judaeus et Mercator Plocens
Citatus pnus in Trno disparet et se Conde
mnare permittit proinde Praefata Pars
Actum Coram Judicio Officij pnus Compa
rens et Trnum eiusdem hodiernum per to
tum Judiciorum modernorum tractum Ithme
attentans memoratum Citatum ad Jus Juri
dice per MRGP Valentinum Michalski
de Sierpowo Authum et Juratum tribus et
Ultra Juris formam vicibus quatuor
Clamatum et Vocatum non tamen Compa
rens rne non Solutionis Census ex Area
Actum haereditatis quotannis Pensitare debiti

Contraventionis

Contraventionisq Dicto et Complanationi respe
ctu eiusq Census mitt et confectt admittenq
Judicio Officij praesenq Judlter ac offse conde
mnavit Condemnatq Praesenq alteriorq sibi
per Judm hocce ea in Causa fieri et exequi
postulavit et Judm Officij praesenq Juri Commu
ni Postulationiq Partis Actt uti licite anna
endo Poenam Bavnis super eoq Citt de
crevit praesenq decernit et ad publicandq
eamq Bavnis Poenam supra serum Mlem
Judlem addidit et deputavit Qui Mlis sa
tisfaciendo Deputationi suae a Judicio Offi
cij praesenq habitt memoratt Bavnis Poenam
ac Ipsomet Infidelem Herszele Salamo
nowicz Citt praesenq in Trno disparenq
esse Bamtt Juri Communi Contrarium
et Rebellem hic in Atrio Stubae Judlis
ac in Alijs locis publicationi solitt praesenq
Plurima Nobilitate ad Judicia moder
na forumq publicum Congregata alta
sua praeconica et sonorosa voce praeclama
vit publicavit et ad notitiam Omni
um ptunc praesenq in dubium deduxit
de quo praesenq Jae Mlis ~~fecit Relatio~~
e loco publicationis suum ad Judm
rediens fecit Relationem postqm
publicatt ut Praemissum est Bavnis
poenam Judm Officij praesenq pro
facienq iuxta praescriptum Juris Com

munis

Communis Executione Gsum Burgrabium
Crenz Plocenz quemvis Qui prius
requisitus fuerit faciliusve per Par
tem Actoream Conduci poterit ad
didit et deputavit Qui Gnosus Bur
grabius exequendo munus Officij
sui parendo que additioni a Judicio
Officij pzenz habitae eandem Execu
tionem ad primam Partis Actoreae
Requisitionem Decretis praesenz Ex
hibitionem facere et peragere debebit
ac tenebitur idq sub poenis Contra re
nitentes Officiales Legibus Regni
Descriptis In Continenti M.R.G.P.
Valentinus Michalak de Cierszewo
Authenz et Jurat Palam vit Quia
Ipsi Citationem Literatis Sigillatis
p Trnis pzenz servienz editis conz
pfatis Citis ad Domum eius hic in
Civitate Plocenz in Platea Judaica
sitis juxta Datam in adcitatione po
sitam detulit exportavit posuit reli
quit et de positione notificavit de
quo pzenz Jdz Mhi fecit Relationem.

Sub Actu

Sub Actu Fa. Dapt. Dcam. Ocali 1781

~~430~~ 440

Banitus m. Sempławski per G. Grzybowski

In Termino hodierno ex atcitatione Literali Crem Plo-
cen Cuius tenor est talis Onuphrius in Siepre
Bromirski Plocen Plon. &c. Capitl. Tibi m.
Ignatio Sempławski Venatoridae Dobrinen. de
Persona Bonisq. Tuis gnaliter omnibus man-
damus ut in Trnis Quaerelo Causarq. ~~off~~ Judi-
cijs officij Crem Capitl. Plocen. Ta. 2da proxime
in Cro Plocen. Celebrand. Pater ac perempto Die
Compareas ad Instantiam G. Fabiani Grzybowski
Camerarij Trris Zaskrzen. Actl. Tui Te loco peragend.
Executionis in haerendo documentis Causam
Gsen. Juvan. ad Paratos Trnos Paratamq. Con-
dewnationem adcitat idq. ad videndum et Audiend.
Te ad Solutionem Summam Infra Exaratam
et Quidem Unius Quingentorum Quadraginta Quinq.
Florenorum Polo ex maiori Summa Duorum milli-
um Septingentorum viginti Quinq. Florenorum Polo
Capita Quinque respicien. Alterius mille Centum
Quadraginta Duorum Florenorum et Grossorum viginti Quinq.
et Semi Grossi Polo ex maiori Summa Octo millium
Polo Florenorum in Septem Capita Cadem provenien.
per G. Joannem Rybienski Tui Sororinam Germanam
Sibi Actl. Authis Authis Cessar. Sententia Judicij no-
stri Stringi Solutionem Eadem Summam iniungi ac
id Quod Juris et Justitiae erit decidi et Sententiari
Ss Trno Pariturus et Ulter Responsurus Dato
in Cro Plocen. Die Quinta Martij Anno Domini
millesimo Septingentesimo Octuagesimo Primo
in Diem hodiernam recte Cadem et devenien. Partibus
Ipsis et Quidem G. Fabiano Grzybowski Camerario Trri
Zawskrzen. Actl. per G. Mathiam Starczewski et Tuo
niam m. Ignatius Sempławski Venatorida Dobrinen.
Citatus Gsen. In Trno disparet et se Condewnare per-
mittit pro Inde Gfata Pars actorea Coram Judicio
officij Gsen. Comparen. et Trnum Eundem hodiernum
per totum

per totam Judicat moderno tractum Ime ad tentand me
morat Cito ad Judicium per mtem Regn Jnalem Pro
vidum Valentinum michalak de Cierszewo Authum
et Juratum Jnitum et altra Jurm formam vicibus quatuor
Clamat et vocat non tamen Comparen in Curia ulte
rioris Jnitum finalis faciend Executionis in negotio Principa
li in Curia Solutionis Summa et quid unius Quingentos
Quadraginta Quinque Florenos Polo et majoris Summe mille
ris Septingentos viginti Quinq Florenos Polo Quinque
Capita respicien alterius mille Centum Quadraginta
Duos et Quinq Grosos viginti Quinque et semi Grosi
Polo et majoris Summa octo milium Florenos Polo
in Septem Capitalibus Causis Cujus Executionis Pro
visione Concernen alterius in dicta Curia Polo
Curie negotij sui Principalis admittend Judicij Offi
cij Ejus Juri Communi Consuetudinig Partis actoree
ultrius annuendo in viis Quid Curia Ime hanc
Causa Obtentu penarum Bannitionis decreuit Ejusdem
decernit et ad publicand Eand Bannitionis penam
supra Suum motum Ille addidit et deputauit
Suis mitis satisfaciend deputationis sue Judicio
officij Ejus habitis memorate Bannitionis penarum
modo Scripto obtentu ac Ipsum met M. Leoptauski Polo
esse Bannitum Juri Communi Contrarium et rebellem
vie Jn actis Curie Ejus ac in aliis locis Publicis du
rin Civitatis Ejus plurimum nobilitate ad Judicium mode
rnum Terrum Publicum Congregate alta Sua Jeoni
a et Sonorosa voce Jclamauit publicauit et ad no
ticiam omnium tunc Ejus in dubium deduxit de
quo Ejus Jd mitis Edicto publicationis Suum cu
Jdm redigens fecit Relatorem Jd quam publicatio
ut Compertum est Bannitionis penam Jdm officij Ejus
Jd faciend Justa Suum ulteriori forte finalia in
dictate faciend Executione J. Burgrabium Ejus Edicto
Suum mitis sui primis requisitus fuerit facilius ve per Jdm
Jdm Curie Consulis poterit addictit et deputauit sui
Jd Burgrabius Suius exequend munus officij sui
Jd Curie de Ofte
Jd unum requisit Condemnatj Presens ulteriusq Parendo q
Jd Jd Judicium Jd Curia Causa fuer et Ejus pretuda
rit et Judicium Presens

Parendoq additum a Judicio officij Gnsem habitae
Eand ulteriorem, fortem finalem ac indillatam
faciend Executionem ad primam Partis Acto
rae requisitionem, Dinq Gnsem exhibitionem fa
cere et peragere debebit ac tenebit idq Sup
poenis Con renitens officiales Legibus Rgni Sancti
tis In Contenen MRG Providus valentinus micha
lak de Cierszewo Authus et Juratus palam vit
Quia Ipse ordinationem Literalem Sigillo Trnis Gnsem
Servien Edito Con Gfato Cito ad Bona Orzeski
Justa Dato Superius posito Anno Gnsem deta
lit Exportavit posuit reliquit et depositione no
tificavit de Quo Ejusd mtis relatum

Dilatio Inquisitionis Inter GG Karwoskie

In Causa de actione Judiciaria Infrascriptam Inter G
Andream Karwoski Actum ab Una et N Stanislaum
Karwoski Inhaerendo Maiorem suae Coram Actis Cautionis
Rni facto ad Judicium officij Pnsem Pte ab altera Actum
id pro eo Quia Ipse susceptus apud suum ~~maiorem~~ Actum
Servitijs Annualibus Levatoq quota in vim desertae
mercedis per Ipsum praestandae Eae servitia non continua
vit, nec quotam Ipsi expositam Exolvit, exinde suum
Actum injuriavit et elusit. Quare citatus advidendo
et audiendo Ipsum ad solutionem Quotae Ipsi pro An
nualibus Servitijs per Actum expositam et non Conti
nuatae Sententia Judicij ~~Pnsem~~ Stringi Solu
tionem indilatam assignari, Rne vero sui Actum Elusio
nis Poenis ad mentem Legis Condignis puniri litis
Expensas refundendae declarari ac id quod Juris
erit Cum Ipsi statim decidi et sententiari alias
Actione Eadem praemissa fusius in se obloquendo in
diem hodiernam nolle cadere et devoniendo Ptibus
Ipsi et quidem Gno Andreae Karwoski Actum pte
et G Stanislao Karwoski Cito per G Stephanum
Wozniche Stnum Trnum ad inventum Ptibus in Causa Pnsem

facult Atent seu potius ad parat Injuncta Ede
enda Injuriatis vis Deum cu parat juramis an
teriores Ires d Juris Judicis pt tum to jurum Inun
ciat ad dr addenda et audienda Decreta mis
Judicij nostri, Deum instanter Injuriatis Litis Je
ctione ires a Prejudicatione Liquor in Rerum Vol
si nunc primum recurrit ad ires unus patis p. de
tentione nostri Judicij a morum ex rei Equi
tur liquor in brio ultimus Prejudicationem in pt
mto Die, beneficiorum Dominus et hanc ejus
dictionem Prejudicationis duis ad Comparat ires
p stang ad inveniri, vre ovi Prejudicatis in tempe
Dicti Decreti Vltra nullitat ubi opus fuit Dom
Ejusdij Prejudicatis Jpm ad ppetuam hi
juorum minus valere in Prejudicium Cing pra
dictum Legis divinitat is de mandatis vis Re
nis Andigis ad mentem Legis juniis litis Expensas
refundi, Ac etiam pro Exigentia Legis ac Justitia Sta
tui de Jdi et Sententiari, sibi itaq Dno hinc pun
turi d Judicatis respuunt Dat in Civ Plauen Fe
ria pt Dnicam Lætare agesima pro Anno 1701
Judicem hodierna Parte Cuidam Decretum Pte
Jpi utriq Equid Jmi Onuphrio in Lipsia Pro
curatore Plurem Plurisq Capitaneo Ordinis Sti
Stanislai Equitis de Stanislao Zorkowski Ad
pro Stanislaum Zorkowski seu ad Jmos Dnos tem
sui nunc pter Religiosissima de Prudentia Ursula
Podoska Ordinis Sancti Benedicti Conventus Sagi
ensis Virginum Monialium Abbatissa ac Toto Ejus
Conventu Ads pro Raulum Zorkowski Jud Ad
pro sequ Adjutationem Pti Ads Pti Actis duum ad Jmos
Ads Decidendi Siquid Comparuerit Pti Act Religio
sissima ac Prudentissima Ursulam Podoska Ads in Ju
dicio Decretos Dilationes in Decretis nunc Expiratis
Causas Suas Articulatim Alternative allegat, et Ancil
lando Definitivam Dilationem majorem in sui Judicium
effluxisse, ad hæc Jpsius Pti Conventus Dilatio mi
nor, quam in decretis Judicij sui pro hac Juris
dictione Cum Comparente Religiosissima Judici
Loco in tenebris Cum Comparente Religiosissima Judici
Loco Causam pdtæ duas pun dict. Sui pro tuang ipse

[illegible] recepti [illegible] restituti, cappellan Citatoris dicti
Dene & audiend[illegible] [illegible] Penis et Rte qui dum
de dicti subrepti[illegible] obtent[illegible] Procur se dicti ad pri
stinum honoris gradum restituti Penis & p[illegible]
multor, in negotio vrō principali incompetenter
dicto nem dicti declarari, nihil omnino respectu rei
dicti in Cp[illegible] Pleuke & subrogand Penas ac
gravatoris Equi & rō de veritatum intercepti[illegible] Pe
nis distinctis secundum de mentem assis, Injuncte
nego in tuitu p[illegible] decens declarari fieri & pen
sas Causar[illegible] restandi ac ad quod Juris ord[illegible] Ne te sta
tui dicti & sententiari lis Plenis & Judicibus nego
gienes Dat in Pō Plog Pō vda p[illegible] Cam Jnvicard
Locumtenen p[illegible] Ad Dnē Dñi & Stmos ad cita[illegible]
vem Legnic[illegible] Dalis Cappellanis in Cappa Dnāis
sti. Plovien Plebanum ac Capitaneum Dñi & Valentino Dñ
misso de Pinc Penis & tuis Pter Obus Cyon Regis
& nostrum pea hac in parte Jnjung mur Capitā Cast[illegible]
nitate mandamus ut in Dñis nris decretal Cumand
Officij Judicij Pō vda pius p[illegible]vere ob[illegible]ne
Cnd Nocere Celebrare pter ac premissa nec Cimpe
nos ad Jnstantiam & Josephi Stupecki Act[illegible] Cite
Johannē Jovium Cuius Custe Quod citat[illegible] rei
potius loco per eand[illegible] execution[illegible] ad parata Cud
ios Dcem parat[illegible] Cndemnatio nis parat[illegible] quosvis an
tezionis Pnas & Juris Grades ac citat[illegible] & decernend
ad te ad dobitū nem Summe Sexagenta Flenor
Pol pro Equa p se Act[illegible] dat & p subtrac[illegible] &
stobit nibi in Cā Act recept[illegible] tentiā Judicij resti
tuirg Solutio nem in jungi in subsidium nem Pro
sequi Penas de cani qte ad quod Juris & Dec &
& sententiari lis Plenis & nis premissis Dat in Pō
Plovien Pō vda p[illegible] Cam Jnvicard Locumten p[illegible] Ac
Dñi & Stmos Judicem Terrestrem nete Cracov & Duc
rum Pter[illegible] Jpō ulterius deputat & Valentino Dñ
misso dicti Act & Dñi Pter & Josepho Stupecki Act
& Act p[illegible] Matthiam Starozecki Juramen Hentem Coram
Judicio Officij p[illegible] Comparend & decern Jus litis Con
troversiam quam Pluen Controversijs in Judicio Cracov
Jus de & Exaudiri Judicij litis nem & adsistentiam Pluri
phardi Cracum ad Judicē & quia & Stupecki p[illegible] Solucōne
debita p Equa empta & p[illegible] subditos de Penis stabil nibi
Jpō recepta debita ac parat[illegible] antenores Pnas p[illegible] Cequen
tia tos p Nros Promissi & in debita vera & alias

natque p̄dens ulteriusq; cibi p̄ Judicem fore ea
in Causa frem et Exequi Postulauit et Judex
officij p̄dens Juri Communi Postulatione Ptis adh
ibita annuendo Quam Sonis Sup hoc cit Dispa
rens decernit p̄dens decernit et ad publicandu huius
Sonis Quam supra dictus Mtem Judex ad dict et
deputat Dnum mihi Satisfaciendo Deputatione
sue a Judicio officij p̄dens habita ~~sua~~ memorat
Sonis Quam modo p̄nsio absentis ac Jpso mihi G
Kerbitzki cit p̄sente in Judicio dispartu esse Banit
Juri Communi Contumacem et Rebellem hic in Actis Stabe
Judicis ac in alijs locis Publicandi Solit p̄dens plurima
R R ad judicio modernata p̄dens publicum Crimen alta
alta sua p̄dentia et sonorosa voce p̄clamauit publicauit
et ad notitiam omnium p̄tium p̄dens in deductum
deque p̄dens Jta Mihi alijsq; Publicanis Scribis ac
Judicio rediens fuit Relatum Quod ipse publicasset
et p̄misisset Qui Sonis Quam Judex officij p̄dens
prosalutans Juxta p̄scriptum Juris Communis Execu
tione G Burzy Cing Plocens quemcunq; Qui primo Regni
cit fuerit fuerit fugitive per Ptem Actricem potenter
ad dict et deputat Dnum G Burzy loci p̄dens quem
Exequens manus officij sui pannidy ad dictum
a Judicio officij p̄dens habita Cang Executionem ac pri
mam Ptis Actis Requisitionem decenq; p̄dens Exhibi
tionem fuerit et p̄s agere de bt actenus tue
ide sub Pœnis Cing remittentis officialis Legibus
Regnj vallatis in tentimenti mi R C R Valentinum
Michalak de Lisiewo Cuthnen to Jurato Palatinatus
Lucia Ipsi Stat Literali Sigillati p Sonis p̄dens
scribe Vdis Cing p̄fati Stat ad Bona Lyzakowo
Fra Ide jst Dam provocauit Quadrlem ad p̄dens
deductis Exporta est Pignus rebignat et denuncio
rotificauit de quo Quid Mihi Relatis

Banitus G Sulkowski p G Jochowski

Juxta Actam Executionis Instrumentum officium p Infrascriptum
G Burzy in Sonis infertus nomine regio Expedita manu q
Gius G Burzy Calbinensis Denuncio Gius mihi, Actum in Bo
nis Sulkowo Receptae sub Die Sti S. Mathiae Apti
mis Sulkowo Die vero 23 mensis February Ao Dni 1781. In Presentia Ds
Antonij Wyrzykowski Stephani Rekiewicki ac aliorum
plurimorum Aliter tum MRSR Le Boatiuni Smulczyn
ski de Szczechowo Cuthi et Jurati Actor p̄dens exclamauit

Gnio Stanislao Zochowski [illegible] Gnio Petrum Rudzinski de Luchniam Gnia Mariannam de Sulkowskie olim Gnij Gregorij Krasinski relicta Conthor. Gnia Josephi Krasinski matris ad prem in Trno dis partis de Cernierz permittit, Primo de facta Pars ad coram Judicio Gnij Comparem et Primum Juris Hodiernum tam memorat. ad jus Judicis de M.R.S. Statutis Constitutionibus Juris Terminis et ultra Juris Termini viribus quatuor clamando vocati non tamen Comparente Ne non ad requisitionis officiare pretextionis Certis ac Inventis non dupne Reinde filij Juris vicis Primum pro pugnando Traditionem decernendo solutionis vadij ac mercedis Deinde adjudicatae de Jurgando Parat respective Impugnatae Traditionis admittente Judicio officij Gnij Judicis ac officio Condemnari Condemnata Gnij ulteriorq filij Judis horae Ea in causa fieri et Executi potuerint, et Judis officij Gnij Juris Communis Statuto Regij ad Publicite annuendo Pnam Primi decernit Gnij et decernit Publicanda Lang Primis Pnam modo pro misso obtento Jurisdictionis Judicem addicit et deputat Gnij Mihi datis Juriscons. de quibus officij Gnij habito memorial Primis Pnam ac Gnij Thesaurarij ad Gnij in Trno dis partes Ejus Statuti Juris Communis Contrariam et rebellionis in actis Stabile Judicis ac in aliis locis Publicationis solitis Gnij pluima Alitate ad judicium Personam Juris Publicum congregato alta sua Preconica et solemni voce Clamavit Publicavit, et ad notitiam omnium Tunc Gnij in Publicam deduxit, de quo Gnij Jo Mihi et loco Publicationis Literam ad judm redigendam petit relationem. Post quem publicat. ad Gnij missam ad Primis Pnam Judm officij Gnij Gnij et Jurisdictionis Juxta Primum Juris Communis Executionem Gnij Burgg Primi Placeti quemvis quicquid regni status Quem Jurisdictionis Gnij Plen. ad Condicti potenti ad dictum et deputatum Gnij et Stanislaum loci Gnij quibus Executionem mandat officij sui Primordij ad dictionis a Judicio officij Gnij Gnij habito Causa Executionem ad primam Partis ad requisitionem Dni Gnij Gnij Prohibitionem fuerit et peragere debet ac Penalitates id sub Penis Contra venientes officiales legibus Regni Sanctis

Dilatio ad producendas Quietationes Inter Conventum Plocens. O.S. Dominici et Infidelem Salamonowicz Concessa

In Causa et Actione Judiciaria infrascripta Inter Religiosissimum in Christo Patrem Joachimum Zakrzewski Conventus Plocens. Ordinis Sancti Dominici Priorem Sacrae Theologiae Lectorem ac totum eundem Conventum Actorem ab Una et Perfidum et Infidelem Hers. Salamonowicz Judaeum Plocens. Inhaerendo Cessioni Authentice Actorum praesentis per M. Rosaliam de Zorawskie M. Ignatij Stefans Colonelli Exercitus Sae Rae Mattis super Summam Mille Tyns. per ipsos Citatos ab Eadem M. Stefansowa ad Scriptum manuale contractum Decrisque ad judicatum in rem Conventus Plocens. Ordinis Sancti Dominici Coram Actis praesentibus factum et Recognitum ad Judicium Officij praesentis Pte ab Altera Citatum idque ad videndum et Audiendum ipsos ad Solutionem Summae eiusdem Mille Tyns. per M. Stefansowa suis Actis Cessae una cum Provisione praeveniente ac cum Poenis Luitis Marcis et Processu sententia Judicij Officij praesentis stringi Ceteraque quae Juris erit coram ipsos statuti Decidi Alias Citatione eadem praemissa fascius in se obloquentes in Diem hodiernam recte Cadentem et devenientem Partibus Ipsos Utrisque Et quidem Religiosissimo in Xto Patre Joachimo Zakrzewski Conventus Plocens. Ordinis Sancti Dominici Priore et Sae Theologiae Lectore ac toto eodem

Contu

Conventu Actt per Religiosam in Xto Patrem
Hipolitum Goszczyński Sae Theologiae Pri
marium Lectorem Causarq Procuratorem
suo ac totius eiusdem Conventus nne pltter
Perfido et Infideli Hers Salamonowicz
Judaeo Plocens Citt per Infidelem Jozephum
Herszkowicz Coram Judicio Officij pseng
Comparens Licet quidem Comparens Infi
delis Hers Salamonowicz Dilaonem
Infirmitatis infert et ptendit Cum vero
Pars Actt in Comparitione haec persi
stit Personalitasq in eadem Causa non re
quiritur Idcirco Amputata Dilatione
Infirmitatis Judm pseng Ptibus expe
rri mandavit mandatq pseng In
experimento Ulterioribus earq Partium
Controversijs inductt exauditt Judm Ci
tationem Partis Actt Parti Citae Pro So
lutione Summae Mille Tyng per Citt
à M. Rosalia de Zorawskie Stefansowa
Contractt Decroq ad Comparitionem eiusdem
M. Stefansowa adiudicatt ac cum Pleno
Jure et Poenis Luitis in Sublaonem Pro
cessus in rem Partis Actt p eandem M. Ste
fansowa authi cessae editt Deidenae Et
quoniam Infideli Hers Salamonowicz
ex Summa supra scra nonullas Summas pt
latum Decrum ante Jus Cessum ad Quie
tationes manuales Varijs Mercimonijs
exolvisse infert et pducere easdem Quietatio
nes offert Proinde Judm praesens eidem Infi

deli

Infideli Hers Salamonowicz dedit et Concessit
prout praesens dat et Concedit Dilationem ad
producendas Quietationes idque in sequenti Que
relatio Crenae Capitis Plocensis Trinis Tra Se
cunda prius vel proximius abhinc in Cro Plo
censi Celebranda Conservanda Trinum
Ptibus memoratis Utrisque in Praeallegatis
Judicijs suis sine quavis adcitatione
Comparendi Paratis Peremptorium In Con
tinenti MRGP Valentinus Michalski de
Cierszewo Authus et Juratus palam vocavit Quia
ipsi Citationem Literatis Sigillo pro Trinis
praesenti servienti editis unus praefatus Citatus ad Civi
tatem praesentis Plock Domumque Citatus ibidem Citatus
F 2da pt Dm Invocavit Ad Ultimum Actum praesens
detulit exportavit posuit reliquit et de
positione notificavit de quo praesens Jus
Mtis fecit Relationem.

Dilatio Inquisitionis inter GG. Malano
wskie et Zglenickie Concessa

In Causa et Actione Judiciaria infrascripta in
ter G. Mathiam Zglenicki Actus ab Una
et G. Mathaeum Malanowski Inhaerendo
Mandatum Authe factis ad Judicium Officij praesentis
Parte ab Altera Citatis idque pro eo Quia ipsi for
mata quae ad se Actus iniusta ~~invidia~~ Prae
tensione certo tempore in Taberna Bonorum
Zglenicae magna Actus ibidem existens nulliter
infestavit aggravavit oppressit huc et illuc pro
trusit concussiones quae licet non sunt

obducta

obductae Inquisitione tamen probabuntur
inflixit tunc q. Actor iniuste laesit diffamavit
honorem prostituit insuper causatus ipsimet
per lapsum sui quibusdam Concussionibus
Obductionum quandam Concussionum acci
per Actorem illatam Coram Actis Officij praesentis
nulliter inculpando Actor interposuit
penultimum ~~ex Agris~~ Pisces ex Piscina
Actoris propria absque ulla ad Actorem facta refe
rentia expiscavit peridque suum Actor In
iuriavit de vindicatione itaque praemissarum
Iniuriarum iniungendaque pro peractis sibi Actor
oppressionibus laesionibus et diffama
tionibus penalitate praesentis Citatur ad
quae ad videndum et audiendum ipsum rem prae
missorum Omnium in Persona sui Actoris pera
ctorum poenis personalibus et Crumenalibus pu
nire Bonificationem Piscium demandari
Caetera pro Causae praesentis exigentia Coram ipso
statui decidi et sententiari alias Citatio
ne eadem praemissa fusius in se obloquentem In
diem hodiernam recte Cadentem et deve
nientem Partibus ipsis Utrisque Etquidem
Mathia Zglenicki Actoris pater Mathaeo
Malanowski Citatus per Laurentium
Bromirski Coram Judicio praesentis
Comparentem etc. Judicum Citationem Partis Actoris
Parti Citatus Rectum ad Judicium respectu atten
tatarum violentiarum ac aliarum circumstantiarum
edictum decidendum ad affectationem Partis Actoris
Parti utrique super Contenta Provocationum et Citatis

et Citationis Partis actt dedit et Concessit put
Presens dat et Concedit Dilationem Inquisitio
nis tam in Probationem qm emundationem
obiectorum p utraq Ptis in Sequens Querelarum
Crenen Capitt Plocens Trnis ~~F 2da~~ educenda
Conservando Trnum Partibus memoratt utrisq
in Pallegatt Judicijs suis sine quavis ad ci
tatione Comparendi Paratt Peremptt In Conti
nenti MRP Valentinus Michalski de Cierpe
wo Authq et Juratt palam rvit Quia ips Citationis
literatt Sigitt p Trnis Presens servienc edicto
corq Pfatt citt ad Bona ad Bona Zglenice
magna F 2da post Dm Invocavit Quadrlm
Ao Presens detulit exportavit posuit reliquit
et de positione notificavit de quo Presens Jd
Mlis fecit Relationem

Decrum Rejectionis inter Illustrissimum et Re
verendissimum Capitulum Cathedrale Plocen et M
Rokitnicki Catt

In Causa et Actione Judiciaria intrascripta inter
Illustrissimum et Reverendissimum Capitulum
Cathedrale Plocens actt ab una Illustrem et Mcos
Thomam Castelanum Rypinens Ordinis Sancti
Stanislai Equitem Parentem Casimirum Succa
merarium Sacrae Regiae Mttis Stanislaum Tribu
num Siepcens et Josephum Castelanum Ripinens
Filios Rokitnickie ~~actt ab una~~ inhaerend Inscri
ptionibus authis Coram actis Authis Rui recognitt
tum maoribus officiose factt ad Idm officij praesens
parte ab altera Citt idq ad Videndum et Audiendum
Ips seu quem magis ipsorum onus Solutionis affi
cit ad Solutionem Summarum binarum Unius
Quatuor Millium Florenorum Polon Feria 6ta in Cra
stino Festi Sanctorum Simonis et Judae Apostolorum
scilicet

scilicet die 29 mensis 8bris anno 1773 alterius
mille Duentor Florenc Poten Sabbatho post
Festa Solennia Sacri Pentecosten proximo
scilicet die 20 Mensis Junij anno 1775to ~~actis~~
actis Crenc Ptoren per Illustrissimum et Re
verendissimum Casimirum Rokitnick Episco
pum Alaliens suffraganeum et officialem Gra
lem Ptoren Citt Fratrem et Patruum in Bo
nis Gozdowo et pendens Censu annuo Inscri
ptar una cum Eisdem Censibus a suprafectis Sum
mis ab Ultima Quietatione retentis Sententia
Judicij officij praesens stringi litis expensas refun
di ac ipsa quod jurisent statui decidi et Senten
tiam aliaf Citatione Eadem praemissa fuisse in se
obtequens Partibus Ipsis utrisque et quae Illustrissimo
et Reverendissimo Capitulo Cathedrali Ptoren
citt per G Josephum Lempicki Inscriptum Pleni
potentem et Illustriae Mtis Thoma ~~ac~~ Castelano
Rypinens Ordinis Sancti Stanislaj Equite Parente
Casimiro Succamerario Sacrae Regiae Mtis Sta
nislao Tribuno Sieprien Josepho Castellanis Ry
pinens Filijs Rokitnickie Citatt per Gnum Hiacinthum
Przedpelski Inscrum Plenipotentem Tandem
de Consensu partium utrarumque Judicium
officij praesens Causam praesens ad sequens
Quaerelar Crenc Capitt Ptoren Feria sexta prius
et proximius ab hinc in Cro Ptoren Celebrandae
Trnos rejecit rescitque praesens Conservando Ter
minum Partibus Memoratt utrisque in praealte
Judicijs suis sine quavis adiutatione Compa
rendi peremptorium Incontinenti Mtis Regni
G P Valentinus Michalek de Czerszewo Authus
et Juratus palam Rott Zwaijs Citt literatt sigill
pro Trnis praesens Servicens Edictt Contra praefatt
ad B Gozdowo Feria sexta post Dnicam Invoca
vit Bellen anno praesens detulit expectavit posuit
reliquit et de positione notificavit de quo praesens Jud
Mtis fecit Relationem

Deorum Cardini

Decretum Condescensionis inter GG Myszynskie
Ostrzykowskie et Rakowskie

In Causa et actione Judiciaria infrascripta inter Gnos
Simonem Myszynski et Casilidam atq Casimirum
Ostrzykowski et Constantiam invicem Conjuges Mo
dlenskie actt ab una et GG Jacobum Rakowski
et Susannam de Modlenskie invicem Conjuges
et quae assia indigent cum Eadem de Jure ab Utrinq
requisita Inhaerendo maioni suae authe facti
ad Judm officij oppraesentem parte ab altera Citt
idq pro Eo Quia ipsi Initis secum Conjugalibus
Votis totam et Integram Substantiam Mobilem
et Immobilem tum Inventaria ac totam et Inte
gram Supellectilem Domesticam Fatis dm Gnosi
Petri Modlinski actt Contum et Gnae Rakowska
Parentis derelictt in Possessionem suam totaliter
Occuparunt Usum Fructum et Proventum ex Eadem
substantia deintegro perceperunt suis actt
Contibus tam stante Virginali statu quam
nunc nihil quidquam ex Eadem Substantia tribuere
voluerunt nec ad Exdivisionem Equalem Eiusdem
Substantiae actt Contes accedere voluerunt Insu
per stante stante supradicta Substantiae Possessio
ne aedificia Curialia et Chmelonalia supine deso
larunt exinde actt Contes injurierunt Quare
Citant ad Videndum et Audiendum Ipsi per Senten
tiam Judicij officij praesentis stringi Exdivisione
Eiusdem Substantiae pro re actt Condescensionem
in ordine Dandi Calculi ad B Junczewo Abramki
assignari litis expensas refundi ac id quod juris erit
decidi et Sententiari alias Citatione Eadem
praemissa fusius in se obloquentem in Diem hodier
nam recte Coetem et devenia partibus ipsis
utriusq et quae Gnosi Casimiro Ostrzykowski
et Constantiae Modlinskie Conjugibus tum Simo
ne Myszynski et Casilida Modlinska itae

Conjugibus

Conjugibus Citt per Eund Gnum Casimirum suo
et aliorum Coactorum nne pr̄ter et Gnosi Jacobo Deko
wski et Tuzanna de Modlinskie triviem Conjugibus
Citt et Judicem per Josephum Lassowski tenere
Comparere Partes utraq sufficientius Insanbere
Compositionem idq Innotanti et Quoniam
Partes utrinq in praesenti Compositione persistunt
Proinde Partibus Jdm officij praesens experiri Man
dant mandatq praesens In Experimento Jdm
hocce Citationem partis actt parti Citatt suum
ad Jdm Edictt Decidendi Quoniam Causa praesens
sine Condescensione decidi non valet Ideo necessa
riam esse Condescensionem in Fundum Br Jun
czewo Abramski Judicij cui aut GG Burgra
biorum Hincinthi Przedpelski et Mathiae Star
czewski per Partes mutuo Partium Sumptu
Conducendi adinvenerit quod Jdm aut Unus Mus
Judex sive Burgrabius Captato tempore facta
tempestiva Revisatione conducendus Conde
scensuris ante omnia Compositionem
Documenter Substantiam Status olim G Petri
Modlinski derelictt Enucleans praevia Compro
batione Juratoria praestandae demandabit qui
bus Compositatis de statu Eiusd Substantiae
Status Parentis derelictt rebus mobilibus ac
Inventarijs totaq supellectili domestica In
quiret investigabit Inquisitiones expediet
Juramenta excipiet de Desolatione sive Re
paratione Br auctus vel deperditis Inseminatio
nibus indagabit Calculum si debebit peraget
substantiamq Eandem Status olim G Petri dere
lictt inter Successores Ejus more solito exdi
videt onera Parentalia liquidabit et Eadem
ad Classes applicabit Bonificationem omni
modam cui quod aequo Competiunt praestandae
injunget Judictiones et Dubia quaevis resolvet
Partesq in omnibus et Singulis praetensionibus

B

nihil

nihil intactum et Irresolutum relinquendo relin
quendo pro Exigentia Legis Justitiae Ipsorum
ac Documentorum finaliter decidet disjudicabit
et Moderabitur cujusvel quod Decisioni Partes
parere et acquiescere sub pena Banitionis
super Parte Contravenientem publicandae debe
bunt ac tenebuntur Lucta pena Septem Mar
cas Rott parti per Partem Compensandae
Judicio suo totius praxi Juris ab utraque Parte
Solvendae pro quo Condescensionis Tercio Partes
quas voluerint et Negotium pepercerint
adiutent adeitandae comparere et Judicatum
pati tenebuntur sub rigore simili Decreti
praesentis rigore In Continenti Mlis R. G. Providus
Valentinus Michalak de Czerniewo authoris
et Juratus palam Rect Quia Ipsi Citt Literatt
Sigill pro Judicij praesentis Tenen Edtt Contra
praefatt Att ad Bona Juniczewo Ukrainki
Feria sexta post Dnicam Invocavit Quadra
Anno praesentis detulit expertant possunt reli
quit et de positione notificavit de quo
praesentis Ipse Mlis fecit Relationem

Banitus Gnus Sniechowski per Gnos Laguny

In Causa et Actione Judiciaria Infrascripta Inter Gnos Stani-
slaum Burgr Crem Plocen. et Albertum Fratres Inter se
Gnos Laguny Actt ab una, et Gnos Franciscum Sniechowski
Ante actum ac Petrum Radowski Burgr Crem Plocen. mo-
dernum Haeredes sortium in Bonis Zołszyno Miszewo
myszki Smoszewo Urazino sitt Inhaerendae Contractui Te-
nutarii Infrade Actus specificatt, ac Madni Coram Actis
Authis Rni Factt ad Judm Officij praesentis prte ab Altera
Citatt Idque pro eo, Quod Ipsi Gnus Sniechowski licet si
stante sua praedictam sortium in praenominatis Bonis Zołszy-
no ac Alijs Existentem Haereditate Easdem sortes Contractu Te-
nutario in Wazynku Die undecima mensis Decembris
Anno praeterito 1760 Inter Ipsos Citatt ab una, et se
Actt Prte ab Altera Initt et Confectt manibus tam

Contrahen

Contractuj, quam Cmicer Proprijs sumptibus dicti Actor pro Summa Ego Contractu Conditionata. semper quo libet Co Possessionis pro Florenis Polon. solui debuit in Primonalem Possessionem nemo diuisionis, Summam Florenorum Polon. pro uno Co circa Conseruationem Status Contractus Litteratum, quibus Contractu a se Actor leuauerit. Attamen minime ad Considerandum Quia mo cum Legum Regni ipse Cedens precepit Do Ludouico Burgr Cracou citatu totiens dicti Actoris suas Hereditates resignare et in Possessionem ipsum ea nunc dimittere Cuius Sit. Decoy se Actor Injuriatur, ac Clusit. Contractuj Ejus Contrauenit, Quare citauit ad vid eng et audiend Ipso seu Potius Ipso Dno Ludouicj uti pro dicti Sortium Hereditum modernum Emundamq suam Hereditatem ad Solutionem Summe Florenorum Polon. ipso Dno Ludouicj per se dicti Cmicer Conseruationem supradicti Contractus modo quo supra Euoluit una cum Petitione ab Actore Summa peniem Sententie Judicij Officij petenq stringi. et Judicem Ejusq Solutorem ei sibi dicti minime Pars tam respectu suorum dicti Cmicer quam minime agendi Data Literali Contractuj Contrauentionis super Ipso Dno Ludouicj citati Legibus sanctis Extendi Petitq Expensas Refundend Declarari. acid quid Juris esset Cui Ipso statuj Decidi et Sententiari. Alias Citatis Cmicer pro missa Juris nisi Obtinuer Judicium Lubrinard Cmicer et Laurencius Parribus Ipsius et quid Dno Stanislao Burgr Crac. Stocer et Alberto Procuratoribus Prefe se Dnis Magistr dicti per Dnos Stanislaum Magistrum Burgr Crac. Stocer suo et Fratris sui Dno Petro Ludouicj Burgr Crac. Stocer Citatis Petr et quemlibet Ipsius Procuratorem Suis dicto Citatis Petr in Primo dis paret, et se Contumace per mittit. Propterea Petita Pars Actr Judicium Officij Petr Compareri et Primum Dnum Judicem ernare per Debitum Judicium moderner tradi Litteratorie memorati Citatis ad Ipsi Judicia per Dnum Fratrem Produm Valentinum Michalat de Cracou Actorem et Petatur Petitq et ultra Judicium Formam citibus petitum Clamatis Et vocatis non Compareq vie ad Ludouicj Summe cum petitione Petitq dicti Contractuj Contrauentis Ludouicj ad mittend Judicium Officij Petr Judicis se offore Condemnandi Condemnatj Petr alterius Judicium Judicem Causa fieri et Eaque pertulerit. et Judicem

Offic̃ij quey Juris Communi Petuladnis Potis Auld utilicite
Annuenc̃ Penam Badnis Decrerit, quenq; Decernit,
et ad publicand Cane Badnis Penam superscriptam
mlem Justem ad dilat et deputauit. Qui mlis satisfa-
ciens, deputadnis sue a Judicio Offic̃ij quey habit̃ me-
moratam Badnis Penam modo & forma Obtentaz
ac Ejusmet Jm Sniechouskij Citad quey ni Prno
Disparen, ipse Banitum Juris Communis Contrariem
et rebellem lic̃ ni Actis et tube Judicij ac ni alijs
locis Publicandi solit̃ quey plurima Hora Celebrate
ad Judicij moderna Strung Publicum Congrega-
to. Acta sua prosecuta et Generosa voce pclamato
et publicauit, et ad notitiam omnium ejusq; quey
ni Dubiam deducit de quo quey Jgr mlis choro Publi-
cãnis suum ad Judm edidit fecit Relationem Post
quam publicata et prolatum est Badnis Penam
Judm Offic̃ij quey pro facienq; juxta peticum Juris
Communis secundum Jm Burgr Cris Rocen quemlis
qui prius requisitus fuerit, Banitosve per Pitem
qui Auld Cendnis portari addidit et deputauit Qui
Jgr Burgr Cris Rocen quicis Caeteros minuit
Offic̃ij sui Parendo, adhibitis a Judicio Offic̃ij
quey habit̃ Cane secundum ad Primam Partis
Auld Requisitionem Debiti quey Exhibitionem face-
re et purgare debebit, alteriter Jgr mlis Pce-
mis non Renitentes Officiales Legibus Rnt sanciti.
In Contrariente M. S. Prodes Valentinus Michaelis
De Civitate Auth et Jurisdy prolatum fuit Quia
Ipse Citad Literas dignitatis pro Judicijs quey exercey
Edidit cum Effectu Citad ad Bona Lotharyno Portem
Jgr ante Prn adapt Dm Invocauit Quadrien
Prno quey Debuit, Reperiuit, persecit, Reliquit
et de visione Testificauit de quo quey Jgr mlis
fecit Relationem

---

Dilas Communicationis Documentor in Pg. Rubachy
et Olszewskie Concepta

---

In Causa et Actione Judiciaria infra scra Inter P. Va-
lentinum Rubach. Auth ab Una et Cecilian de Egle
nichie Juxiem Conjuges et quam Contem ni Apca Mariti
Auth ab Una et Jacobum Mathaeum et Raymundum

Olszewskie

Olszewskie fratres inter se germanes Inhaerendo Te
stamento Ultimae Voluntatis olim Gsi Joannis Zglenicki
suor Actt Parentis ad Judm Officij pseng Parte
ab altera Citt ad videnc et audiencz. ips ad Solu
tionem Summae Centum Tyng p olim G Laurentium
Olszewski ips Parentem ab olim G Joanne Zglenicki
suor Actt Parente mutuo Concreditt sententiam
Judicij Officij pseng stringi Solutionem supra scrae
Summae uti se Actt. post olim supranominatt Paren
tem suum Jure naturae concernenc una cum Pro
visione Demandari Litis expensas refundi ac id
quod Juris erit decidi et Sententiari Alias Cita
tione eaec pmissa fusius in se obloquenc In
diem hodiernam recte Cadenc et devenienc Par
tibus ips utrisq etquidem GG. Valentino Rubach et
Cecilia Zglenicka Invicem Coniugibus Actt per G Hia
cinthum Przedpetski GG. Matheo et Raymundo
Olszewskie fratribus inter se germanis Actt per
G. Matheum Krzywkowski Coram Judicio Officij
pseng Comparenc etc: Judm Citationem Partis
Actt Parti Citt p Solutione Centum Tyng ad
scriptum manuale Contractt editt decidenc Si
quidem Causa inveterata suo in Judicio pmovetur
Idcirco Judm pseng Dedit et Concessit put
pseng dat et Concedit ad mentem Legis Dilationem
Communicationis Documentor idq in sequenc Que
relar Crenc Capitt Plocenc Trnis F 2da priqvel
pximius abhinc in Cro Plocenc Celebranc Con
servando Trm Ptibus memoratt Utrisq in pallegatt
Judicijs suis sine qua vicis ad citatione Compa
rendi Posatt Peremptorium in Continenc M.R.G.P.
Valentinus Michalak de Cierszewo Eculthus et
Jurat palam rvit Quia ips Citationem Literatt
Sigillt p Trnis pseng servienc editt conc pfatt Citt ad
Bona Szeligi Sortemq Citatt ibidem sitt Tra 2da pt

Dm

pt Dm Invocavit Quadrem pxa ad ~~Dni~~ pzens
detulit exportavit posuit reliquit et depo
sitione notificavit de quo pzens Jdem Mtis fecit
Relaonem.

Banitus Infidelis Marek Dawidowicz et
Alij per Gm. Kozierowski

In Causa et Actione Judiciaria infrascrta Inter
G. Josephum Kozierowski Actt ab Una et Infide
les Marek Doda Dawidowicz et Leyzer Lewkowicz
Judaeos Sicpricens Inhaerendo Scripto Manuali super
Summam Octodecem Aureor Hungaricalt per
Infidelem Marek Doda in rem Actt Datt. ac
Maoni Authe facta. ad Judm Officij pzens Parte
ab Altera Citt idq pro eo Quatenus ipo et quae
ipo Infidelis Leyzer Lewkowicz Summam Ducen
tor Septuaginta quinq Tyne ex majori Summa
Quingentor Quinquaginta Tyne Scripto manua
li insimul cum Infideli Marek dato quod Infelici
Casu sit ~~Datum~~ deperditt ad Solvenc assecurat pveniens
cum Provisione debita Jam vero ipo Infidelis Ma
rek Doda Summam Octodecem Aureor Hun
garicalt Scripto Manuali Rathatim solvide
darat non tamen persolut instantanee sol
vant et realiter enumerent Quare Citantur ad
videnc et Audienc ipo ad persolutionem Sum
mar pmissar Unius quae ab Infideli Leyzer
debitt "alterius vro ab Infideli Doda debitar
"cum provisione pveniens sententia Judicij
Officij pzens stringi Solvonem Injungi ac id qd
Jures erit decidi Alias Citaone eaq Praemissa
fusius in se obloquens in diem hodiernam recte Ca
dens et deveniens Partibus ipo et quae G. Josepho
Kozierowski Actt pltr et Infideli Marek Dawi
dowicz Citt per G. Josephum Lempicki Et quoniam

Quoniam Infidelis Leyzer Leuthouser Judeus Civitatis
Cibi p[rae]sens in Jud[i]cio Dispar[et] et se Condemnare per-
mittit Proinde p[ro]fatus Paris Auct[oritate] Curiae Judicio Offi[cii]
p[rae]sens pl[ur]ies Comparens et Jngressum eundi hodierno
per totum Judicior[um] moderni tractum Ubiq[ue]
attentans memoratae Civit[atis] ad Jus Juridicum per
M.R.P. Valentinum Michalski de Crespowe Ad-
thenz et Juratos tribus et Ultra Juris perman-
sitibus quatuor Clamato et Vocato non tamen
Comparens rite Solutionis Summae cum Provisio-
ne ab eadem petitens admittens Judicio Offi[cii]
p[rae]sens Jusq[ue] ac effate condemnavit ~~Condemna~~
vit Condemnatq[ue] p[rae]sens Ulteriorq[ue] sibi per Judi-
tium ea in causa fieri et exequi postulavit
et Jud[e]x Offi[cii] p[rae]sens Jure Communi Postula-
tionig[ue] Partis Actoris licite Annuendo Poenam
Bannis super eodem Civit[ati] decrevit p[rae]sentq[ue] decre-
vit et ad publicandum eandem Bannis Poenam
Supradictum Mlem Judicem addidit et deputavit
Qui Mlis satisfaciendo Deputationi suae a Judicio
Offi[cii] p[rae]sens habitae memoratae Bannis poenam
~~supra~~ modo p[rae]misso obtenta ac ipsum et Infide-
lem Leyzer Leuthouser Civit[atis] p[rae]sens in Jud[i]cio dispa-
rentem ejusd[em] Banniti Juri Communi Contrariorum et
Rebellem hic in Actis Stubae Judicialis ac in Aliis
locis Publicationi debitis p[rae]sentq[ue] Plurima Nobilita-
te ad Judicia moderna Jterumq[ue] Publicum Con-
gregata Alta sua p[rae]conica et Sonorosa voce
Declamavit Publicavit et ad noticiam Omnium
Quorum p[rae]sentq[ue] in Dubium deduxit de quo p[rae]sentq[ue]
Jdq[ue] Mlis è Loco publicationis suum ad Judi-
cium fecit Relationem Post quam publicato ad
memoratum est Bannis Poenam Jud[e]x Offi[cii]
p[rae]sens p[rae]fatus Juste Praesertim Juris Communis

Exemplare

Executione G.B.C.P. quemvis qui prius requisitus fuerit faciliusve p Ptem Actt conduci poterit addidit et deputavit Qui G. Burg exequendae munus Officij sui Parendaeq additionia Judicio praesens habitt eandem Executionem ad primam Ptis Actt requisitionem Decrig praesens Exhibitionem facere et peragere debebit ac tenebitur idq sub poenis cum renitens Officles Legibus Rni Descris. In Continenti supraposito Mlis Judlis palam rvit Quia ipso Citaonem Literatt Sigitt p Trnis praesens serviens editt cum praefatt Citt ad Bona Opidi Siepre ~~iuxta~~ F 2da pt Dm Invocavit Quadrlm Ao praesens detulit exportavit posuit reliquit et de posione notificavit de quo praesens idem Mlis fecit Relaonem. Cum Comparens vro Judm Officij praesens causam hanc ad Convictionem disparens suspendit suspensamq esse vult ac praesens declarat.

Decrum Comprobaonis Inter G. Kozierowski et Infidelem Perc. et Alios Latt.

In Causa et Actione Judiciaria infrascripta inter G. Josephum Kozierowski Actt ab Una et Infideles Jakob seu Josek Perec Jakob ac Rachle Preńska Dawidowiczowna Pixtores Judaeos Siepreni Conges Etquidem assiu indigens cum eadem de lege requisita Inhaerendo Scripto manuali super Summam Ducentorum Quadraginta Sex Florenorum per ipso in rem Actt 1779. datt ad Judm Officij praesens Ptem ab Altera Citt idq ad videndum et audiendum ipso ad Solvonem Summae Suprascriptae 246. florenorum Scripto manuali ad Solvendum assecuratt. una cum Provisione proveniens sententia Judicij

Officij

Officij praesens stringi ac id quod Juris erit Decidi Alias
Citatione eadem praemissa Jusius in se obloquens In
Diem hodiernam recte Cadens et devenientes Par
tibus ipsis Utrisque et quidem G. Josepho Kozierowski
Actor pltr et Infideli Perec Josefowicz seu Jo
sek et Rachle Dawidowiczowna Citatus per Infi
delem Perec suo et suprascriptae Rachle nomine pltr
Perfido et Infideli Jakob Szreński Citatus per eundem
Coram Judicio praesens Comparens etc. Judicium decidendae
Citationem Actor conventum Citatus suum ad Judicium pro
Solutione Summae 246. florenorum Post Scripto manuali
in Oppido Supra die 12. Mensis Augusti 1779ne
Ao dato per Citatum Actor solvi assecuratum Termino suo
Concludit cum vero Pars Citata Corethos Quatuor
Siliginis hiemalis ad Complementum Viginti
Corethorum eiusdem Siliginis pro vetustate infectum
modo licitato dari appromissorum per Actorem sibi non
tribuisse infert pro qua Siligine ac si in toto tributum
Scriptum manuale super totalem eandem Summam
a se emunxisse allegat Idcirco Judicium praesens Con
siderato praemissis Ptium Illatedinibus Propiorem
eundem Actorem ad Comprobationem Juratoriam in eam
Jurti Rotham prout praallegata Summa 246.
florenorum Scripto manuali supra de Actore exaratum per
Citatum ad persolvendum debetur in Sequentem Quere
latum Crem Capitulo Plocensi Termini 72da prius vel
proximius alhinc in Crem Plocensi celebrandis sub
sequentem Admiserit Conservando Termum Par
tibus memoratum Utrisque in praallegatum Judicijs
suis sine quavis adcitatione Comparendi Paratum
Peremptorium In Continenti M. R. P. Valentinus
Michalak de Cierszewo Authus et Juratus Pa
lam vult Quia ipsa Citatione Literatum Sigillo
Post quam subsecuta Comprobationem vel non Judicium decernet
id quod Juris erit

Termino

Trnis pseng Servieng edito cong pfato Citto ad Bona Oppidi Siepre Domumq Citto ibidem sito F 2. pt Dm Invocavit Qdrlm Ao pseng detulit exportavit posuit Reliquit et depositione notificavit de quo pseng Jg Mlis fecit Relaonem.

---

Bannitus G. Gadomski per G. Lisowski.

In Causa et actione Judiciaria Insertam Inter G. Albertum Lisowski acto abuna, et G. Antonium Gadomski ~~pte abo~~ Inhaerenae Macioni authe facto ad Judm Officij pseng parte abaltera Citto idque pro Eo, Quia Ipse discedenae per villam Lisowo nulla de Causa ad Canem acto Custodem explosit per quam explosionem pfato Canem interfecit, Exinde se acto damnificavit pro quo Citat advidenae et audienae Ipsum Citto pro Violenta interfectione Canis poenis Condignis puniri, atq pro Eodem Cane interfecto Bonificaonem Sibi acto determinari, Causamq Eanae pro Justo et aequo disjudicari, alias Cittne Eae pmissa fusius in se obloquen in diem hodiernam recte Cadenae et devenae Ptibus Ips et quiae G. Alberto Lisowski acto pltter. Et quoniam G. Antonius Gadomski Cittus pseng in Trnd disparet et Condemnare permittit pinde super Citto disparenae pfato actor Coram Judicio Officij pseng pltter Comparens et Terminum Eundem hodiernum per totum Judicium Modernum Praetum Tme attentans memorato Citto ad Jus Juridice per MREP. Valentinum Michaluk de Cierszewo Authum et Jurato Tribus et Ultra Juris formam vicibus quatuor Cla

mato edi

et vocatis nori tamen Comparens et hoc vne Ca-
nis per Bona discedens actis proprij interfectionis
Damnique Causa extitionis admittens Judicio officij
praesens Judlter ac effse Condemnavit Condemnatq
praesens ulteriorq Sibi per Judm hocce ea in causa fi-
eri et exequi postulavit, et Judm officij praesens Juri Com-
muni Postulationique Ptis actis uti licite amuens Pae-
nam Bmis Super praefatis lib disparis decrevit prae-
sensque decernit, et ad Publicandam Eandem Bmis Supra-
serum Mtem Judlem addidit et deputavit, Qui Mtis Sa-
tisfaciens Deputationi Suae a Judicio officij praesens habita
memoratis Poenam Bmis ac praesummet G. Gadomski
lib esse banitum Juri Communi Contrarium et rebellem
hic in atrio Stubae Judlis ac in alijs locis Publicationi
solitis praesens plurima Nobilitate ad Judicia Moderna
forque Publicum Congregata Alta Sua praeconica
et Sonorosa voce praedamavit publicavit et ad No-
titiam Omnium praetune praesens in Dubiam deduxit
de quo praesens Jdem Mtis fecit Relationem. Postquam Publi-
catis ut praemissum est, Bmis Poenam, modo praemisso
obtentis, Judm officij praesens pro faciendam Juxta praesentem
Juris Communis Executionem G. B. Crens Ploc
quemvis, qui prius requisitus fuerit, faciliusve
per Ptem actis Conduci poterit addidit et deputavit
Qui Pr Ofus B. C. Ploc quivis exequens Munus Of-
ficij Sui ~~parens~~ satisfaciens que additum a Judicio officij
praesens habitae Eandem Executionem ad primam Ptis
actis requisitionem Deinq praesens exhibitionem facere
et peragere debebit Attenebitque idque Sub Poenis

Cons

conq renitens offtis Legibus Rmi deseriis In Continens
Supraposito Mlis Judlis palam voit Quia Ipse
Citaonis Lit Sigill pro Judicijs pseng Servis edito conq
pfato Cit ad Bona Gozdowo Tra 2da pt Dni Remi
niscere Quadrlis ~~Justa Dato et annuo~~ ~~Supraposito~~ ama praesens
Detulit exportavit posuit reliquit et de pomone No-
tificavit de quo pseng Jg Mlis fecit Relnoren

Decrum Communicationis in G.G. Zocho
wskie Goszczynskie Przecipsewskie ac Alios

In Causa et Actione Judiciaria infrascrta Inter
GG Franciscum Zochowski ot G Adami Zocho
wski ex ot G Hedvigi Przecipsewska atq Vincentium
Goszczynski ex ot G Suzanna itiae Przecipsewska
pgenito Filios fratres inter se Amittales tum
Hiacinthum et Juliannam ot G Balthasari
Rakowski Relicto Contem Viduam Zochowskie
itiae ex ot G Hedvigi Przecipsewska pgenito atq
Celiam de Dzierzanowskie ex ot G Anna Prze
cipsewska pgenito ot G cuiusvis mris Betkowski
Relicto Contem Viduam Acto ab una et GG Cari
mirum Przecipsewski atq Bartholomaeum Parentem
Jacobum Franciscam et Claram Filium et Filias
ex ot G Regina Przecipsewska quondam Nicolai
Filia pgenito Kisielewskie et quae Assia ab Utrinq
indigens cum eaq de Lege requisito Inhaerenq Maiori
suae Authe facto ac alijs documentis Causam pseng
suffraganq ad Judm Officij pseng pte ab altera Cit
idq pro eo Quia ipsi possidenq totas et Integras Sortes
Super Bonis Krawczino et Sarzyno sito summas quae
et quantae supradicto Acto fratris et soror Matres in

vim

in vim Dotis de Bonis Paternis et Maternis concer
nebant Actt per Caput supradictt ott Matrum
respiciunt ad multas Actt requisitiones exolve
re non curarunt nec Provisionem tam ott Actt Ma
tribus qm suis Actt Pensitare nolunt de quar Sum
mar cum Provisionibus vindicatione Citanturq
ad videnc et audienc ips ad Solutionem Summar
quae et quantae ex Sortibus super Bonis Krawęcino
et Sarzyno sitt per ips possessis in vim dotis de
Bonis Paternis et Maternis Concernenc per Caput
supradictar ott Matrum respicienc p sententiam
Judicij Officij pnenc stringi Solutionem earq
Summar una cum Provisionibus ab eisdem provenienc
instantaneam demandari, Litis expensas refundenc
declarari, Caeteraq quod Jus et aequitas popo
scerit cum ips statui decidi et sententiari. Alias
Citatione eadem pmissa fusius in se obloquenc
in Diem hodiernam recte Cadenc et devenienc
Partibus ips Utrisq Etquidem GG Hiacintho Franci
sco et Julianna ott G. Balthasari Rakowski Relictt
Cnte Vidua Fratribus et Sorore inter se germanis
Zochowskie, tum Vincentio Goszczyński Actt per
eundem G Hiacinthum Zochowski suo et Aliorum Actt
nne pltes, G Cecilia Dłużniewska ott N. Bełkowski
Relictt Cnte Vidua Actt p eundem G Hiacinthum
Zochowski, GG Casimiro Przecisewski et Bartholomaeo
Parente, Jacobo Francisca atq Clara filio et Filiabq
Kisielewskie Citt et Judicenc per eundem G Bartholo
maeum ~~Przecisewski~~ Kisielewski Parentem suo et
Filij ac filiar suar nne pltes Coram Judicio pnenc
Comparenc et secum Jud Ttes Controvertenc ~~[illegible]~~

Quar

Quam Ptium Controversijs in Judm suum inductis exau
ditis Judm Citationem Ptis Actis Pti Citis p Solutione Sum
mam Dotalicialium suum ad Judm editis decidenda
Quoniam Causa praesens inveterata suo in Judicio
promovetur Proinde Judm praesens ad affectationem
Ptis Citis Pti utriq dedit et Concessit put praesens
dat et Concedit ad mentem Legis Communi
cationem Documentorum idq p sequens Querelam
Crenis Capitis Plocensis Cadentia Fra 2da prius vel
proximius abhinc in Cro Plocensi Celebrandae
Conservandae Tmum Ptibus memoratis utrisq in
Praealtegatis Judicijs suis sine quavis adcitatione
Comparendi Paratis Peremptorium Incontinens
MRGP. Valentinus Michalski de Cieszewo Authus
et Juratis palam rvit Quia ipso Citationem Literatis
Sigillis p Trnis praesens servientis editis coram praefatis
Citis ad Bona Krawęcino F 2da post Dm
Invocavit Quadrlm Ao praesens tetulit exper
tavit posuit reliquit et de positione notifi
cavit de quo praesens Jus Mtis fecit Relationem.

Decrum Communicationis Inter GG. Miło
będzkie Strzeszewskie et MM Szymałkowskie

In Causa et Actione Judiciaria infrascrta Inter
GG Adamum Miłobędzki et Antonium Strzesze
wski ac Annam de Miłobędzkie Invicem Conjuges
Etquia Contem in Assa Mariti Actis ab Una
et MM Ludovicum et Joannem Szymakowskie
Dapiferis Ciechanoviensis Bre Umierzysz Haere
des et Possessores Inhaerens Inscriptioni Authae
Actis praesens F 2da in Vigilia Festi Sancti Lau
rentij martyris Ao 1728vo per ott G. Mathaeum

Chmielewski

Chmielewski ob Joannis filium ob G. Paulo Miło
będzki ob Alberti filio suor. Actis GG. Adami Miło
będzki et Annae Strzeszewska Parenti in Bonis
Uniwersyt. Parva Ecclesiastica in ante hac sui ad
praesens vro ipso mm Szymakowskich haereditt
Super Summam Trecentor. Tynf. cum Provisione
servienf. recognitt. qm Testamento Ultimae Vo
luntatis eiusdem ob G. Pauli Miłobędzki in Zarębino
d. 27. Januarij Ao 1742. factt. Actisq. Authis obla
tuatt. quo Summa eadem 300. Tynf. specificatur
nec non Maioni suae Coram Actis Authis Rmi
factt. ad Judm Officij praesens Pte ab Altera Citt.
idq. ad videndum et audiendum ipso ad Solutionem Sum
mae praemissae 300 Tynf. cum Provisione ad Alte
rum tantum accreta per Sententiam Judicij praesens
stringi respectu eiusdem Summae Solutionis recu
sationis poenis per moderamen Judicij Decrett.
mulctam Caetera pro Causae exigentia Statui Alias
Citationem eadem praemissa fusius in se obloquens In
Diem hodiernam recte Cadens et deveniens Par
tibus ipsis Utrisq. Etquidem GG. Adamo Miło
będzki Antonio Strzeszewski et Anna de Miłobędz
kie Invicem Coniugibus Actt. pro eundem G. Antonium
Strzeszewski suo et GG. Miłobędzki ac Centis
suor. nmi pltes M. Ludovico Szymakowski Da
piferiae Ciechanoviens. Citt. et Judicens. pro G. Mathi
am Starczewski M. Joanne Szymakowski Citt.
per G. Hiacinthum Przedpełski Coram Judicio
Officij praesens Comparens etc: Judm Citationem
Pts Actt. Pti. Citt. suum ad Judm pro Solutione
Summae 300 Tynf. edictt. decidendum Quoniam
Causa praesens inveterata suo in Judicio promovet
Quae sine Communicatione Documentor. decidi non
valet.

non valet Proinde Judm pseus mente Legis dedit et Concessit Prout pseng dat et Concedit Dilaonem Communicaonis Documentor p Ptes utrasq sum mariatim Conscribenda p sequenq Querelar Crenq Capitt Plocenq Trnis et 2da prius vel proximas abhinc in Cro Plocenq Celebrandq p ducendor Conservando Trnum Partibus memorat utrisq in praeallegatt Judicijs suis sine quavis ad citatione Comparendi Paratt Peremptorium In Continenq MRGP. Valentinus Michalak de Curszewo Authenticus et Jurat palam rvit Quia ipse Citationem Literatt Sigitt p Trnis pseng servienq editt conq pfatt Citt ad Bona Unierysz F. 2da pt Dm Reminiscere Quadrlm Ao pseng detulit expertavit posuit reliquit et de positione notificavit de quo pseng Jq Mlis fecit Relaonem.

Decrum Communicaonis Inter GG Kłobukowskie et Chudzynskie

In Causa et Actione Judiciaria infra scra Inter GG. Mathiam Andream Fratres inter se germanos Kłobukowskie tum Franciscum Mariannam G. Francisci Kowalewski Centem et Theodoram Virginem innuptt itiq Kłobukowskie atq Thomam Ignatium Antonium Casimirum et Mariannam Czachorowskie Necnon Franciscum Albertum Evam et Mariannam Cybulskie Sororinos et Sororinas Etgaciq assia Indigenq cum eaq de Lege requisita Actt ab Una et GG. Gregorium Thomam et Antonium Chudzynskie fratres inter se avunculares In

Lucenq

Inhaerenc Maiori suae Coram Actis Authis Rni
facto ac Alijs Documentis Causam pseng iuvanc
ad Judm Officij pseng Pte ab Altera Citto idque
p eo Quia ipse Scienc peroptime quod ott G Mi
chael Chudzynski ipse Parens suor Acto Avun
culus totam ~~substantiam~~ et integram Substan
tiam mlem et Jmblem tum Omnem Supelle
ctilem Domesticam fatis suor Avorum de
relicto deoccupavit Usum fractum et Pro
ventum de eadc participavit Matres suor
Acto et sorores suas germanas non exclu
tavit nec Sortes ppercionato Doti Correspon
dentes eisdc in Possessionem dimisit Insuper
Summam in vim Dotis ott Gm Mariannam
Chudzynska suor Acto Amittitam ipse Soro
rem Concernenc sterilitter de hac luce decessam
per eandc Ultimaria Dispositione ott G Suran
nae Chudzynska Sororis suae germanae
Jam vro suor Acto Matri Cessam et Praecom
missam non exolvit nihilq pt supra seros suor
Acto Avos tribuit quinimo a quavis Participa
tione Substantiae Post eosdc suos Avos derelicto
exolvit et Amovit et ipse Citto post Parentem
eunc hanc Substantiam possident Quare
Citantur ad videndc et Audiendc ipse ad So
lutionem suis Acto Competenc Dotem una
cum dandc de perceptis Proventibus Calculo
per sententiam Judicij Officij pseng stringi
Solutionem Competenc Dotis indilato injungi
In ordine vero dandi de Percepto Proventibus
Calculi Condnem ad Bona Bendorzyno assignari
Litis expensas refundi ac id quod Juris erit.

deinde

decidi et Sententiam Alias Citaone eadem
pmissa fusius in se obloquens In diem ho
diernam recte Cadens et devenienz Parti
bus ipsis Utrisq Etquidem GG Mathia et Andrea
Fratribus inter se germanis Kłobukowskie tam
Francisco et Marianna de Kłobukowskie Inni
cem Conjugibus Kowalewskie Teodora Virgine
innupta Kłobukowska atq Thoma Ignatio An
tonio Casimiro et Marianna Czachorowskie
Necnon Francisco Alberto Eva et Marianna
Cybulskie Actis per eundem G. Andream Kłobu
kowski suo et suprascrorum Actis ~~et Cit~~ nne pltem
et GG Gregorio Thoma ac Antonio Chudzynskie
Cit et Indicens per eundem G. Gregorium Chudzynski
suo et suprascrorum Cit et Judicens nne pltem
Coram Judicio Officij pseni Comparens etc: etc Judm
decidens Citationem Ptis Actis p Solutione Dotis
pt Matrem pocenien edit Siquidem Causa pseni
Inveterata in Judicio suo pmovetur Idcirco Judm
pseno ad mentem Legis dedit et concessit
put pseni dat et Concedit Parti Utriq Dilaonem
Communicaonis Documentorum idq in Sequen
Querelar Crenz Capitt Plocens Trnis Fru Zda
prius vel proximus abhinc in Cro Plocens
Celebrandis Conservandis Trnum Ptibus memo
ratis Utrisq in pallegatis Judicij suis sine
quavis Adcitatione Comparendi Paratis Pe
remptorium. In Cons MRGP Valentinus
Michalak de Carszewo Authus et Juratus Pa
tam rvit Quia ipsa Citatione Literatis Sigillatis
p Trnis pseni servien edit eons pfatis Cit
ad Bona Bendorzyno F Zda pt Dm Invocavit

Quadrtm

Quadrtm Ao pseng detulit expertavit posu
it Reliquit et depositione notificavit de
quo pseng Jdg Mlis fecit Relationem.

Banitt G. Sulkowski per G. Sulkowski

In Trno hodierno ex Adcitatione Literali Crenc
Capitt Plocenc tenoris sequenc Onuphrius in
Sieprc Bromirski Plocenc Plonscenc etc. Ca
pitaneus. Tibi G. Joanni Sulkowski de Perso
na Bonisq tuis qlter obq Vigore Regio et
nra qua hac in Pte fungimur Capitt Authe
mandamq ut in Trnis Querelar Causarq
Officij Judicijs F 2da prius vel pdixmus
abhinc in Cro Plocenc Celebranc pltr ac
peremptt Compareas ad Instantiam G. Adal
berti Sulkowski Actt Qui te Inhaerenc Maom
suae authe facto Citat seu potius loco pera
gendae Executionis adcitat idq ad videnc et
Audienc te ad Solutionem Summae 385.
Tync una cum Provisione sententia Judicij
nostri stringi tum quoq restitutionem Jramae
Valoris Unius Aurei Hungaricatt a se Actt
accomodatt demandari poenas in Sublaonem
Processus Decerni ac id quod Juris erit decidi
Sis pariturus et responsurus Datt in Cro Plo
cenci F 2da pt Dm Invocavit Quadrtem pxa
Ao Dni 1782. In Diem hodiernam recte Cadenc
et devenienc Ptibus ips et quidc Gso Alberto
Sulkowski Actt per G. Laurentium Bromirski
et quoniam G. Joannes Sulkowski Citt Praesenc
in Trno disparet et se Condemnare permittit Praemde

+ fatt

praefata Pars Actt Coram Judicio Officij praesentis Com
parens et Termum eundem hodiernum per totum
Judiciorum modernorum tractum Ultime attentans
memoratt Citt ad Jus Juridice per MRGP. Va
lentinum Michalale de Cierszewo Authum et
Juratt tribus et Altra Juris formam vicibus
quatuor Clamatt et Vocatt non tamen Com
parens et hoc mte Solutionis Summae una cum
Provisione proveniens in lucro Ultimariae for
tis finalis ac indilatt faciens Executionis
Alias in toto seu pro toto lucro negotij sui
Principalis admittens Judicio Officij praesentis
Judlter ac offie condemnavit Condemnatq
praesens Ulteriorq sibi per Judm hocce eam
Causa fieri et exequi postulavit et Judm
Officij praesens Juri Communi Postulationiq Partis
Actt uti Acite Annuens in vim eiusdem lucri Ultime
trac in Causa obtenti Poenam Bonis super
eodem Citt ~~dispa~~ decrevit praesensq decernit et
ad publicandam eandem Bonis poenam supra
scriptum Mtem Judlem addidit et deputa
vit Qui Mtis satisfaciens Deputationi suae
a Judicio praesens habitt memoratt Bonis pe
nam modo praemisso obtentt ac Ipsum et G. Salko
wski Citt praesens in Termo disparens esse Banitt Juri
Communi Contrarium et Rebellem hic in Actio
Stubae Judlis ac in Alijs locis Publicationi solitt
praesens Plurima Nobilitate ad Judicia moderna
ferumq Publicum Congregata Alta sua praecipua
et sonorosa voce proclamavit publicavit et ad
notitiam Omnium pertinet praesens in dubiam deduxit

de quo

de quo Praesens Jus Mtis eloco publicationis suum
ad Judm rediens fecit Relationem Post qm
publicatum ut praemissum est Bonis poenam
Judm Officij Praesens pro faciendae iuxta Praesertim
Juris Communis Ultimaria forti finali ac
indilatum faciendae Executione G B C P quemvis
qui prius requisitus fuerit facilius ve per Ptem
Actum Conduci poterit addidit et deputavit Qui
G Burg exequendae munus Officij sui Paren
doq additioni a Judicio Officij Praesens habitum
eandem Ultimariam fortem faciendae executio
nem ad primam Ptis Actum requisitionem
Decreti Praesens exhibitionem facere et pera
gere debebit ac tenebitur iudq sub poenis
conq remitens Offles Legibus Rmi decretis
in Continens supraposito Mtis Judtis palam
vit Quia ipso adcitatione literatum Sigillo pro
Trnis Praesens servienti editum conq praefatum Citum ad
Bona Sulkowo Rzeczne juxta datam in
Adcitatione positum Actum Praesens Detulit exporta
vit posuit reliquit et depositione notifica
vit de quo Praesens Jus Mtis fecit Relationem.

Decretum Inquisitionis inter G G Milodrowski
et Lukowski latum

In Causa et Actione Judiciaria infrascripta inter
~~G G Antoniam Milodrowski~~ Instigatorem Judicij
Officij Praesens eiusq Delatores G G Antoniam
Milodrowski et Mariannam Lisicka Invicem

Cingens

Conges Dnus tum Lsm Sophiam ott L. Lucae Czu
bak Contem Relictt Viduam de eadem Lukoszyno ma
gna Subditam Actt ab Una et GG Michaelem
Lukowski et Catharinam Grzechowska Invicem
Conges Dnus tum Lsos Thomam et Annam
invicem Conges de Bonis Lukoszyno magna sub
ditos Etquidem assia ab Utrinque Indigenae cum eadem
de Lege Requisita Obductioni Concussionum
Coram Actis Authis Rnis factt ad Judm Officij
praesens Parte ab Altera Citatt idq ex eo Quia Ipso
Lsdo Thomas et Anna Subditi L. Sophiam Czu
bakowa suos Actt subditam nulla ex rne Con
cusserunt Converberarunt Concussiones in Obda
ctione specificatt inflixerunt eandem Subditam
summopere injuriarunt ipso vro Dni Lukowscy
Conges ad nullam recompensam subditos suos
adstrixerunt Quare Citantur ad videndum et Au
diendum ipso Dnos ad Omnimodam recompen
sam pro Concussionibus per Subditos illatt
sententia Judicij Officij praesens stringi Solu
tionem taxae Concussionum indilatt injungi
Actt Subditam ad Comprobationem Jurato
riam super taxam Concussionum ministranti
admitti Litis expensas refundi Caetera pro Causae
praesens exigentia ~~conj ipso~~ statui decidi et Senten
tiari Alias Citatione eadem praemissa fusius in se
obloquens in Diem hodiernam recte Cadens et
devenien Partibus ipso Utrisque etquidem GG An
tonio Milodrowski et Marianna Lisicka In
vicem Coniugibus tum L. Sophia ott L. Lucae Czubak

Conte

Conte Relicta Vidua et quae Subdita in Assia
Dni Actis per eandem G. Milodrowski suo et Contis
suae nre ac eadem Subdita pltes GG. Michaele Lu
kowski et Catharina Gorzechowska Invicem Conju
gibus Dnis tum Ssis Thoma et Anna Invicem
Conjugibus de Bonis Lukoszyno Magna Sub
ditis Citt per G. Michaelem Lukowski suo et Consor
tis ac Subditorum suorum nre pltes. Coram Judicio
Officij praesens Comparens etc. Judm Citationem
Ptis Actis Pti Citt suum ad Judm edictis decidendae
Licet quidem Pars Actis nempe L. Sophia olim L. Lucae
Cobak Consors relicta Vidua GG. Milodrowskich
Conjugum Subdita ad Obductionem Coram Actis
praesens facta per Sola Solutione Taxae Concussionum
in Obductione specificatarum Ptem Citt suum
ad Judm Trno suo Convenit et super taxam
earundem Concussionum ad Juramentum se admis
sibilem Concludit cum tamen Pars Citt in Emun
dationem obiectorum Inquisitionem exposuit Prom
de Judm praesens ad Affectationem eiusdem Ptis Citt
memorata Pti Citt dedit et Concessit prout prae
sentibus dat et Concedit Dilationem Inquisitio
nis in Sequentem Querelarum Crem Capitis Plo
cens Trnis F. 2da prius vel proximius ab hinc
in Crum Plocens Celebrandae educendae Conservandae
Trnum Ptibus memorata utrisque in Praealle
gatis Judicijs suis sine quavis Adcitatione com
parendi Parata Peremptorium In Continenti
M.R.G.P. Valentinus Michalak de Cierszewo
Authus et Jurata Palam vixit Quia ipsa Citt Litt

Ligatt

sigill p Trnis pseng servieng edill cong pfatt
Citt ad Bona Lukoszyno magna Sortemq
Citt ibid sitt Fra 2da pt Dm Invocavit Quadrl
ad pseng detulit expertavit posuit reliquit
et de positione notificavit de quo pseng
Jeg Mlis fecit Relationem.
~~Stanitur G Ignczewski per G Pszczynski~~
In Trno hodierno ex adcitaone literali Crenq
Capitt Plocenq tenoris sequenq Onuphrius
in Siepre Bromirski Plocenq Plonseenq
etc. Capitaneus Vobis Gsis Stanislao Valen
tino Lucae et Matheo tum Apoloniae G An
tonij Lisicki Luciae G Andreae ~~Lisicki~~ Rogin
ski Contibus Ignczewskim de Personis Bonisq
vris gltr obq Vigore Regio et nra qua trad
in Pte fungimur Capitt authe mandamus
ut in Trnis Querelar Causarq Officij Judi
cijs Fra 2da prius vel plimius abhinc in
Cro Plocenq Celebranq pltr ac peremptt
compareatis ad Instantiam G Pauli Pszczyn
ski Actt Qui Vos etquiq Maritatt Citt in
ussu Maritor suor Inhaerendo Maoni suae
ac Alijs Documentis Causam pseng suffra
gantibus Citat seu potius loco peragendae
Executionis ad Paratt Condemnaones Parat
Decretum Communicaonis Documentor Paratq
quosvis ~~et Cont~~ Trnos et Juris Gradus
adcitat idq ad videnq et Audienq Vos ad
Solutionem Summae Sexcentor Tyng Sui Actt
pprie in exdotationem Gnosar Lisicka et Ro

ginska

et Rogniska suarum Privignarum conversae una
cum Provisione provenientis mediante sententia
Judicij nostri stringi Solutionem instantaneam
injungi Poenas in Sublationem Processus irroga
ri ac id quod Juris erit decidi et Sententiari
Sitis Parituri et responsuri Datum in Castro Plocensi
F. 2da post Dominum Invocavit Quadrilem Anno Domini 1781.
In Diem hodiernam recte Cadentem et devenientem
Partibus ipsis Etquidem G. Paulo Pęszynski Actum pater
G. Luca Ignaczewski Citatum per G. Josephum Kosko
wski Etquoniam GG. Stanislaus Valentinus
Mathaeus Apolonia G. Antonij Lisicki Lucia
G. Andreae Rogniski Comites Ignaczewskie Citati
praesentes In Termino disparent et se Condemnare per
mittunt Proinde praefata Pars Actorum Coram Ju
dicio Officij praesentis pater Comparens et Terminum
eundem hodiernum per totum Judiciorum moder
norum tractum Ultimo attentans memoratum Citatum
ad Jus Juridice per Mtem Rmi Glem Providum
Valentinum Michalski de Cierszewo Authum
et Juratum tribus et Ultra Juris formam via
bus quatuor Clamatum et vocatum non tamen
Comparentem Approbato Anteriori Processu In
lucro Ultimariae fortis finalis ac indilatum fa
cientem Executionis decernentem rne Contraven
tionis Decreti et In sublationem Processus
Poenalitatis in Negotio vro Principali in lucro
Solutionis Summae 600 Tynf cum Provisione
ab eadem provenientem Aliarum in toto seu pro toto
lucro negotij sui Principalis admittentem Judicio
Officij praesentis Judicialiter ac offse condemnavit Con

demnatus

condemnatq pœnæ ulterioraq sibi per Judm hocce
ea in Causa fieri et exequi postulavit et Ju
dicium Officij pœnæ Juri Communi Postulaoneq
Ptis Actis uti licite Annuendæ In vim eiusdem
Lucri Ultimè hac in Causa obtenti Pœnam
Baonis super eisdem citò decrevit pœnæque
decernit et ad publicandæ eandem Baonis Pœ
nam supraserum Mlem Judlem addidit et
deputavit Qui Mlis satisfaciendæ deputaoni
suæ a Judicio Officij pœnæ habitò memoratæ
Baonis pœnam modo Præmisso obtentæ ac ipsi
met GG. Ignezowskie Citò pœnæ in Trno dispa
rendæ esse Banitò Juri Communi Contrarios et
Rebelles hic in Atrio Stabæ Judlis ac in Alijs
locis publicaoni solitò pœnæ plurima Nobilitate
ad Judicia moderna ferumq Publicum Congregata
alta sua pconica et sonorosa voce pclamavit Pu
blicavit et ad noticiam Omnium Protunc pœnæ
in Dubiam deduxit de quo pœnæ Jdæ Mlis è loco
Publicaonis suum ad Judm rediens fecit Rela
tionem Post quam publicatò ut pmissum
est Baonis Pœnam Judm Officij pœnæ pro fa
ciendæ iuxta pœnarum Juris Communis ~~Execu~~
~~tione G~~ Ultimaria forti finali ac indilatò fa
ciendæ Executione G.B.L.P. quemvis qui prius
requisitus fuerit faciliusve per Ptem Actis Con
duci poterit addidit et deputavit Qui G. Burg C.L.
quivis exequendo munus Officij sui Parendoq Adeli
tioni a Judicio pœnæ habitò eandem Ultimariam
fortem finatò ac indilatò faciendæ Executio
nem ad primam Partis Actis requisitionem

Decerq

Decrig p senę exhibitionem facere et peragere debebit ac tenebitur idq sub poenis conę Renitenę Offlis Legibus Rni Deforis In Continenti ~~[illegible]~~ supraposito Mlis Judlis palam rvit Quia ipse ad citationę literalis Sigill p Trnis p senę servienę edito conę pfato Citt ad Bona Koskowo Troiany iuxta datam in adcitaone posito Detalit exportavit posuit reliquit et de positione notificavit de quo p senę Jdę Mlis fecit Relationem

Banitt G. Sniechowski per GG. Smolinskie

In Trno hodierno ex adcitaone Literali Crenę Capitt Plocenę tenoris sequenę Onuphrius in Sipre Bromirski Plocenę Plonscenę etc. Capitaneus Vobis Gsis Francisco Sniechowski et Petro Rudowski BEP Sortis in Bonis Zołtyno Juris Quesitori de Personis Bonis vris gltes Obq Vigore Regio et mea qua hac in Pte fungimur Capitaneali Authe mandamus ut in Trnis Querelar Causarq Officij Judicijs F Zelaprius vel pximius abhinc in Cro Plocenę Celebranę pltes ac peremptt Compareatis ad Instantiam Gr Stanislai Smolinski et Mariannae Koskowska invicem Coniugum Actt Qui vos et quicq ~~mari~~ Consors in Assia Manti Citant seu Potius loco peragendae Executionis pt Translapsum Trnum ad paratt Causam et Actionem Judiciariam ad Judm p senę instituto ad paratt Condemnaonem et hoc rne non solutionis Summae 400. Tynę per te G. Sniechowski

unt

una cum Provisione in Sorte Bonorum Lotszyno
Inscriptis in huiusq non persoluto adcitant Ulte
rius Vobiscum hac in Causa Jure praecedi Solutio
nem Summae 400 Tyng cum Provisione provenien
injungi Poenas in Sublationem Processus irrogari
ac id quod Juris et Justitiae erit decerni et sen
tentiari praesentes Sitis Termino advenienti parituri
et responsuri Dato in Cro Plocensi F. 2da
post Dm Invocavit Quadrlm proxa Ao Dni 1781.
In diem hodiernam recte Cadens et deveniens
Partibus ipsis Etquidem GG Stanislao Smolinski
et Marianna Kiskowska Invicem Conjugibus
Acto per mantum suo et Contis suae mne pltes
et G Petro Rudowski BLP. Cito pltes Etquoniam
G. Franciscus Smiechowski Cito praesens in Termino
disparet et se Condemnare permitt Proinde
Praefata Pars Acto Coram Judicio Officij
praesens pltes Comparens et Terminum eundem
hodiernum per totum Judiciorum modernorum
tractum Utime attentans memorato Cito
ad Jus Juridice per MRGP. Valentinum
Michalak de Cierszewo Authum et Jurato
tribus et Ultra Juris formam vicibus qua
tuor Clamato et vocato non tamen Compa
rentem in lucro Ulterioris fortis faciens Exe
cutionis rne non solutionis Summae Alias in
toto seu pro toto lucro negotij sui Principalis
admittens Judicio Officij praesens Judlter ac offe
condemnavit Condemnatq praesens Ulterioraq
sibi per Judm hocce eu in Causa fieri et exequi
finalis ac indilata

postulavit

postulavit et Judm Officij pseng Juri Communi
Postulationiq Ptis Actis ati licite Annuendo
Poenam Baonis super Cito decrevit pseng
decernit et ad publicanda eandem Baonis poenam
supra serum Mlem Judlem addidit et depu
tavit qui Mlis satisfacienda Deputaoni suae
a Judicio pseng habito memorato Baonis poenam
modo pmisso obtento ac ipsmet G. Sniechowski
Cito pseng in Trno desparens esse Banito
Juri Communi Contrarium et Rebellem hic
in Atno Stubae Judlis ac in Alijs locis publi
cationi solito pseng Plurima Nobilitate ad
Judicia moderna Forumq publicum Congre
gata alta sua pconica et sonorosa voce pro
clamavit publicavit et ad notitiam Omni
um ptunc pseng in dubium deduxit de quo
pseng Jdem Mlis e loco publicaonis suum ad
Judm rediens fecit Relationem Post qm
publicato ut pmissum est Baonis Poenam
Judm pseng p faciendam Juxta pseriem ulteriori forti
faciendam Executione GBLP quemvis qui prius
requisito fuerit facilisve per Ptem Actis con
duci poterit addidit et deputavit Qui GBurg
exequendo munus Officij sui Parendoq ad
ditioni a Judicio pseng habito Eandem Ulteriorem
fortem faciendam Executionem ad Primam Partis
Actis requisitionem Decriq pseng exhibitionem
facere et peragere debebit ac tenebitur idq
sub poenis conq renitens Offles Legibus Rnis
Desiris In Continenti supraposito Mlis
finali ad insitati

Judlis

Judlis palam rvit Quia ipsi Citationem literalis
Sigillo Trnis pnenę servienę edito conę pfatt
Citt ad Bona Zołszyno iuxta datam in Adci
tatione positi ~~ad pnem~~ detulit exportavit
posuit reliquit et de positione notificavit de
quo pnenę Jdę Mlis fecit Relationem.

Banitt G. Sniechowski p G. Smolinski

In Trno hodierno ex adcitatione literali Crenę
Capitt Plocenę tenoris sequenę Onuphrius in
Siepre Bromirski Plocenę Plonscenę etc. Capita
neus Vobis G. Francisco Sniechowski Petro
Rudowski BLP. Br Zołszyno seu potius Sortis
Juris Quesitori de Personis Bonisq Vris gltes
Obq vigore Regio et nra qua huc in Pte fungi
mur Capitt authe mandamus ut in Trnis
Querelar Causarq Officij Judicijs Fra Secunda
prius vel pximius abhinc in Crto Plocenę Cele
branę pltes ac peremptt Compareatis ad Instan
tiam G. Stanislai Smolinski Actt Qui Vos Inhe
renę Scripto Certo manuali Citat seu potius
post translapsum Trnum ad paratt Causam
et Actionem Judiciariam tibi G. Francisce Sniecho
wski institutt ad paratt Decrum in pinctt Pltis
Comparitionis et hoc rne non Solutionis Sum
mae 350. Tynę ad Scriptum manuale tibi
accomodatt et perte ab Actt levatt in hucusq
non persolutt adcitat Ulterius vobiscum hac
in Causa Jure pcedi Solutionem Summae 350.
Tynę cum Provisione pcenienę demandari ac

id quod

ac id quod Juris erit decidi et Sententiari
Cpsens Sitis Trno adveniens parituri et Judlter
responsuri Datt in Cro Plocens F 2da post Dnm
Invocavit Quadrtm pxa Ao Dni 1761. In diem
hodiernam recte Cadens et deveniens Partibus
ipsis etquidem G. Stanislao Smolinski Actt pltes
G. Petro Rudowski BLP. Citt pltes Etquoniam
G. Franciscus Sniechowski Citt Cpsens In Trno
disparet et se Condemnare permittit Proni
de Cfata Pars Actt Coram Judicio Officij
Cpsens pltes comparens et Trnum eiusdem
hodiernum per totum Judiciorum modernorum
tractum Ltime attentans memoratt Citt ad
Jus Juridice per MRGP. Valentinum Mi
chalak de Cierszewo Authum et Juratt tribus
et Ultra Juris formam vicibus quatuor
Clamatt et vocatt non tamen Comparens
rne non Solutionis Summae 350 Tyns Polons
cum Provisione pcemens admittens Judi
cio Officij Cpsens Judlter ac offse condemna
vit condemnatq Cpsens Ulteriorq sibi
per Judm hocce eam Causa fieri et exequi
postulavit et Judm Officij Cpsens Juri Com
muni Postulationiq Ptis Actt uti licite annu
endo Poenam Baonis super eodem Citt decre
vit Cpsensq decernit et ad publicandam Eandem
Baonis Poenam supraserum Mlem Judtm
addidit et deputavit Qui Mlis satisfaciendam
Deputationi suae a Judicio praesens habitt me
moratt Baonis poenam ac ipsmet G. Smie
chowski Citt Cpsens in Trno disparens esse
Banitt Juri Communi Contrarium et Rebellem

Hic

Hic in Atrio Stubae Judlis a in Alijs locis publi
caoni solito praesens plurima Nobilitate ad Judi
cia moderna forumq publicum Congregata alta
sua praeconica et Sonorosa Voce proclamavit pu
blicavit et ad noticiam Omnium praetune praesens
in dubiam deduxit de quo praesens Jdem Mlis e loco
Publicationis suum ad Judm rediens fecit Re
lationem Post quam publicato ut praemis
sum est Baonis poenam Judm officij praesens
pro faciendae Juxta praeserum Juris Communis
Executione G.B.C.P. quemvis qui prius requi
situs fuerit faciliusve per Ptem Acto Conduci
poterit addidit et deputavit Qui G. Burg exequen
do munus Officij sui parendaq additione a Judicio
praesens habito eandem Executionem ad primam Partis
Acto requisitionem Deinq praesens exhibitionem
facere et peragere debebit ac tenebitur idq sub
poenis cong remitens Offles Legibus Rm deseris
In Continenti suprapositio Mlis Judlis Palam
vit Quia ipso Citationem literato Sigillo pro Tmis
praesens serviens edito cong praefato cito ad Bona
Zołszyno iuxta Datam in Citaone posito ac
detulit exportavit posuit reliquit et depositione
notificavit de quo praesens Jdem Mlis fecit
Relationem. Et cum Comparens vro Judm praesens
Causam hanc ad Convictionem disparens suspen
dit suspensamq esse Vult ac praesens declarat.

Decrum Prlis Comparitionis inter GG. Wirzbicki
et Gizyńskie

In Causa et Actione Judiciaria infrascripta inter G. Alber
tum Wierzbicki Acto ab Una et GG Thomam Parentem

et Franciscum

et Franciscum Filium Gizynskie Inhaerendo Maoni suae
Authe facto ad Judm Officij pseng Parte ab altera
Cito idq ad videndo et audiendo Ips etquae filium
rne non continuationis servitior cum scitu sui Paren
apud Acto assumptor nonnisi per Septem Hebdoma
das expleto Poenis condignis mulctari eaq servi
tia Continuanda declarari extraditionem Vestis Infe
rioris ac Cinguli per ips filium sibi Acto Circa
alifugam sui intercepto injungi super Parente
respectu Eiusdem famuli ad Continuandam servitia
non adactionis seorsivas poenas extenti Caetera
pro Causae exigentia cong ips statui Alias Citatione
eaq pmissa fusius in se obloquens in diem hodier
nam recte Cadens et devenienq Partibus ips utrisq
etquae G. Alberto Wierzbicki Acto pltr G. Thoma
Gizenski Parente Cito per G. Petrum Radowski G.
Francisco Gizenski Cito per G. Laurentium Bro
mirski Coram Judicio Officij pseng Comparens
et secum Judltr controvertens Quar Partium
etquae Acto extendens poenas rne non Conti
nuationis obsequior per filium Cito apud mo
dernum Acto susceptor ac eorde decernens
Continuationem nec non extraditionem Vestis
Inferioris per eundem filium Cito intercepto ac ad
adactionem per parentem Cito eiusdem Filij ad
continuandam servitia Trno suo ad Judm pseng
edito concludens Cito vro nempe G. Thomae Gizen
ski Parentis libertatem a Trno ex re absq scitu
Parentis eiusdem filij ex rationibus Judm suam
permovens a pdictis servitijs alienationis ex
poscens in Judm suum inducto ex auditis Ne
cessariam esse Prlm Comparitionem Ptium utrarq
in Sequens Querelar Crens Capito Plocens Trnis

Feria

Feria 2da prius vel proximius abhinc in Crō Plog
Celebrandę subsequendę Judm praesens Censuit Cen
setq praesens Conservandę Trnum Partibus memo
ratis Utrisq in praallegatis Judicijs suis sine quavis
ad citatione Comparendi Paratis Peremptorium
In Continenti MRGP. Valentinus Michalak de
Cierpewo Authus et Juratus Palam rvit Quia ipsis
Citationem Literatis Sigillo Judicijs praesentis ex
vicinę editis conę praefatis Citis ad Bona Bęchy
conę Parentem conę vrō Filium ad Bona Zgzek
Frā Secunda pt Dm Reminiscere Anno praesentis
detulit expertavit posuit reliquit et de positio
ne notificavit de quo praesentis Jdę Mlis fecit Rela
tionem.

## Baniti Perfidi et Infideles Jakob Moskowicz et Moziek p G Kęsielu

In Causa et Actione Judiciaria infrascriptam
inter G. Joannem Kęsielu Actis ab Una et Perfi
dos et Infideles Jakob Moskowicz Moziek
Jakowicz Judaeos Siepricensis Inhaerendo Scri
pto manuali super Summas binas Primam
quidem Quinquaginta Tynę Alteram quoq
Centum Decem Tynę sibi Actis datis tum Ma
nifestationi suae Authe facti ad Judm Officij
praesentis Parte ab Altera Citis idq ad videndę et
Audiendę ipsis ad Solutionem praemissarum Sum
marum Scripto brevi ad solvendę sibi Actis datis
assecuratis cum Provisionibus ab eisdem Summis
provenientis sententia Judicij Officij praesentis stringi
Solutionem in jungi Litis expensas refundi
ac id quod Juris erit decidi et Sententiari Alias

Citationis

Alias Citatione eadem Praemissa fusius in se obloquens
in Diem hodiernam recte Cadens et deveniens
Ptibus ipsis etquidem G. Ioanne Kesicki Actore per
G. Laurentium Bromirski Etquoniam Perfidi
et Infideles Jakob Moskowicz Mosiek Jekowicz
Judaei Supriens Citatus praesens in Trno disparent
et se Condemnare permittunt Proinde praefata
Pars Actoris Coram Judicio Officij praesens Com
parens et Trnum eundem hodiernum per
totum Judiciorum modernorum tractum Stime
attentans memoratos Citatos ad Jus Jurandi per
M R G P. Valentinum Michalski de Cierpe
wo Authum et Juratos tribus et Ultra Jani
formam vicibus quatuor Clamatos et vocatos
non tamen Comparens rne solutionis Summarum
admittens Judicio Officij praesens Judlter ac
offse condemnavit condemnatq praesens
ultenoraq sibi p Judm hocce ea in Causa
fieri et exequi postulavit et Judm Offi
cij praesens Juri Commum Postulationiq
Ptis Actoris uti licite Annuens Poenam
Baonis super Eisdem Citatos decrevit praesensq
decernit et ad publicandum eandem Baonis
poenam Supra serum Mlem Judlm ad
didit et deputavit Qui Mlis satisfaci
endo Deputationi suae a Judicio praesens
habitae memoratos Baonis poenam modo
praemisso obtentos ac ipsmet Infideles Jakob
Moskowicz et Mosiek Jekowicz Citatos praesens
In Trno disparens esse Bonitatis Juri Communi

Contrarios et Rebelles hic in Atrio Stubae
Judlis ac in Alijs locis Publicaoni solito
praesens Plurima Nobilitate ad Judicia mo
derna forumq Publicum congregata alta
sua praeconia et sonorosa voce proclamavit
publicavit et ad Notitiam Omnium pro
tunc praesens in dubiam deduxit de quo praesens
Jus Mlis e loco Publicaonis suam ad Judm
rediens fecit Relationem Post quam Publi
catam ut praemissum est Baonis poenam
Judm Officij praesens pro faciendae Juxta
praesentum Juris Communis Executione
G.B.C.P. quemvis qui prius requisito fue
rit faciliusve per Ptem Actis conduci po
terit addidit et deputavit Qui G.Burg
exequendae munus Officij sui Parendoq
additioni a Judicio Officij praesens habitae
Eandem executionem ad primam Ptis Actis
requisitionem Decrq praesens exhibitionem
facere et peragere debebit ac tenebitur idq
sub poenis cons renitens Offlis Legibus Rmi
Decretis Incontinens supra posito Mlis Judlis
palam voit Quia ipso Citationem Literato
Sigillo Judicijs praesens servientes edito cons praefato
Citto ad Oppidum Siepre Domorq Citto ibidem
sito F. 2da pt Fsm Purificaonis B.V. Ma
riae idest die 3ta Mensis Februarij Anno
praesens detulit exportavit posuit Reliquit
et depositione notificavit de quo praesens eiusdem
Mlis Relatio

Baniti Infideles Lewkowie et Boruch per G. Rożycki

In Causa et Actione Judiciaria infrascriptam inter G. Stanislaum Rożycki Actorem ab Una et Perfidos et Infideles Lewek Anteactum Arendatorem Koziebrodensem et Alterum Lewek Moskowicz tum Boruch ~~et~~ Jozef Aaronowicz Judaeos et Incolas Civitatis Drobinensis Inhaerendo Scripto Certo manuali ad Judicium Officij praesentis Pte ab Altera Civitate vidg ad videndum et Audiendum ipsos ad Solutionem Summae 566. Tynfow una cum Provisione ab eadem provenientem sententia Judicij Officij praesentis stringi Solutionem eiusdem Summae cum Provisione indilatam assignari Litis expensas refundi ac id quod Juris erit decidi Alias Citatione eadem praemissa fuzig in se obloquentem in diem hodiernam recte Cadens et devenientem Ptibus ipsos etquidem G. Stanislaus Rożycki Actor per G. Mathaeum Krzywkowski Inscriptum Plentem Etquoniam Perfidi et Infideles Lewek Anteactus Arendator Koziebrodensis et Alter Lewek Moskowicz tum Boruch Jozef Aaron Arnowicz Judaei et Incolae Oppidi Drobinensis Civitatis praesentis in Termino disparent et se condemnare permittunt Proinde praefatus Pars Actor Coram Judicio Officij praesentis Comparens et Terminum eundem hodiernum per totum Judiciorum modernorum tractum Ultime attentans memoratam Civitatem ad Jus Juridice per

Mlem

Mtem Rmi Gnalem Providum Valentinum
Michalak de Cierszewo Authum et Juratt
tribus et Ultra Juris firmam vicibus quatu
or Clamatt et vocatt non tamen Comparens
me non Solucionis Summae cum Provisio
ne pvenienz admittenz Judicio Officij pzenz
Judlter ac Offse Condemnavit condemnatq
pzenz Ulteriorq sibi per Judm hocce ea in
Causa fieri et exequi postulavit et Judm
Judm Officij pzenz Juri Communi Postula
tionq Partis Actt uti licite Annuendo Pe
nam Baonis super Eisdz Citt decrevit prae
sentibusq decernit et ad publicanz eanz
Baonis poenam suprascrum Mtem Judlem
addidit et deputavit Qui Mlis satisfaci
endo Deputaoni suae a Judicio pzenz ha
bitae memoratt Baonis poenam modo
pmisso obtentt ac ipsum et Citt pzenz in
Tmo disparenz esse Banitt Juri Communi
Contranos et rebelles hic in Atrio Stabae
Judlis ac in Alijs locis publicaoni solitt
praesenz Plurima nobilitate ad Judicia mo
derna forumq Publicum congregata alta
sua pconica et Sonorosa Voce pclamavit
publicavit et ad noticiam Omnium ptunc
pzenz in dubiam deduxit de quo pzenz
Jdz Mlis e loco publicaonis suum ad Judm
rediens fecit Relationem Post qm publi
catam ut pmissum est Baonis poenam

Judm

Judm Officij pœnæ p faciendæ Juxta præscriptum
Juris Communis Executione GBCP. quemvis
Qui prius requisitus fuerit facilius ve per Pkm
Actu conduci poterit addidit et deputavit Qui
G. Burgrabius exequendo munus Officij sui
Parendoq additioni parendoq additionia Ju
ditio pœnæ habitu Eandem Executionem
ad primam Ptis Actu requisitionem Decrq
pœnæ Exhibitionem facere et peragere
debebit ac tenebitur idq sub pœnis Conve
nientibus Offles Legibus Rni descriptis In Con
tinenti suprapositis Mlis Judlis palam vit
Quia ipso Citationem Literalis Sigillo p Trnis
pœnæ serviens edidit cum pfato Citto ad Oppi
dum Drohin Domusq Citto ibidem sito Fra
2da pt Dm Invocavit Quadragesimalem
Ao pœnæ detulit expertavit posuit reli
quit et de positione notificavit de quo
pœnæ Jdq Mlis fecit Relationem.

Banitus G. Sniechowski per G. Mieszkowski

In Causa et Actione Judiciaria in fascia In
ter G. Laurentium Mieszkowski Actu ab Una
et GG. Franciscum Sniechowski antea actum
Petrum Rudowski BCP. medietatis Bonor. Zol
szyno modernum Hæredes Inhærendo Contractui
Arendatorio in Bonis Sulkowo die Prima Junij
1780. mitto et Confecto ac Maiorem Coram Actis

Authis

Mieszkowski Actor pltr G. Petro Rudowski Bla
loci pxenę Citt pltr Et quoniam G. Franciscus
Sniechowski Citt pxenę in Trno disparet et se
condemnare permittit Proinde Praefatae Pars
Actr Coram Judicio pxenę pltr comparens et
Trnum eundę Hodiernum per totum Judiciorum
modernorum tractum Utinam attentam memo
ratt Citt ad Jus Juridice per MRGP Valenti
num Michalak de Cierszewo Authum et Jurati
tribus et Ultra Juris formam vicibus quatuor
Clamatt et vocatt non tamen Comparenę et hoc
rnę non solutionis Summae Sexdecem Aureorum
Hunę et florę 9 ac Grossorum 15 Polt in dim
Tenutae Bonorum Zołszyno Eiusdę G. Sniechowski
exolutt ac bonificationis tam frumentorum qui
Aliarum Praetensionum Trno Comprehensarum ad
mittenę Judicio Officij pxenę Judlter ac offse
Condemnavit Condemnatq pxenę Ulteriorq
sibi per Judm hocce ea in Causa fieri et exequi
postulavit et Judm Officij pxenę Juri Commu
ni Postulationiq Ptis Actr Uti licite Annuenę
Poenam Baonis super eodę Citt decrevit pxenęq
decernit et ad publicanę eanę Baonis poenam
supraserum Mlem Judlem addidit et depu
tavit Qui Mlis satisfacienę Deputaonis suae
a Judicio pxenę habitae memoratt Baonis
poenam modo Praemisso obtent ac ipsimet
G. Sniechowski Citt pxenę in Trno disparenę
esse Banitt Juri Communi Contrarium et rebel
lem.

et Rebellem hic in Atrio Stubae Judlis ac In
alijs locis publicaoni solitis praesentibus Pluri
ma Nobilitate ad Judicia moderna forumq
Publicum Congregata Alta zoa praeconica et
sonorosa Voce proclamavit publicavit et ad
noticiam Omnium pro tunc praesentium in dubiam
deduxit de quo praesentibus Jdem Mlis e loco pu
blicationis suum ad Judm rediens fecit
Relationem. Post quam publicatis ut prae
missum est Baonis poenam Judm Offi
cij praesentibus pro faciendae Juxta Praescriptum
Juris Communis Executione G.B.C.P. quem
vis Qui prius requisitus fuerit facilius ve
per Ptem Actis conduci poterit addidit et de
putavit Qui G. Burg exequendae Munus Offi
cij sui Parendaeq additioni a Judicio praesentibus
habitis Eandem executionem ad primam Par
tis Actis requisitionem Decreto praesentibus Exhibi
tionem facere et peragere debebit ac tene
bitur eidq sub poenis conventis renitentibus Officialis Le
gibus Rmi descriptis. In Continenti supra positis
Mlis Judlis palam voit Quia ipsis Citationis
Literatis Sigillis pro Trinis praesentibus servientibus editis
conventis praefatis Citis ad Bone Zolszyno F. 2da
post Dm Invocavit Zdrlm Anno praesentibus deta
lit expertavit posuit reliquit et de positione
notificavit de quo praesentibus Jdem Mlis fecit Re
lationem. Cum Comparentibus vro G. Rudowski Judm
praesens ad plenariam Convictionem disparentibus Causam
hanc suspendit suspensamq esse vult ac praesentibus declaravit

Ba

Banitiensi Czachowsky per G. Kucharski.

In Trno hodierno ex adcittne Literatorum Crenensium Cpti Plocensis Tenoris Ejusmodi Omnipotens in Siepre Bromirski Ploc. Plonsc. de Cpnend. Vobis GG. Apolonie Sulkowska ob. G. Lucae Czachowski Relictae Conti Viduae Matri-tum Mathaeo filio atq Andreae et Petro Czachowskim de personis Bonisque vris ptter obnu vigore Regiae et Nrae qua hac in pte fungimur Cpti authte mandamus, ut in Trnis Querelarum Causarumque Officij Judicijs Tra 2da prius vel proximius ab-hinc in Cro Ploc. Celebrandae pter ac peremptorie Compareatis ad Instantiam G. Francisci Kuchar-ski acto qui vos et quae assa indigere cum Eadem de lege requisita Inhaerenti Scripto Certo Mnli ac Maaoni Suae authe facto alijsque Documentis Cau-sam Pzenti juvare Citat, seu potius ad parato Dnum injuncto Solutionis Summae, parato Contraventionem ad citat ad viae et aude vos ad Solutionem Summae Ducentorum Tyrn Juramento per se acto evito Deroq Judicij Officij Nri una cum Poena Lucta Septem Mar-cam Pot adjudicatae Sententia Judicij Nri Stringi, Satisfactionem Pmisso Dero adinveniri, Poenas pro Contraventione Eiusdem Dero decerni litis expensas refundi, ac id qd Juris erit Sententiari, Litis Pari-turi et Judtter Responsuri Dato In Cro Ploc. Tra 2da pt Dni Invocavit Quadrtem proxa Ao Dni 1781.

Judicem

indiem hodiernam recte Cadenę et deveniens Ptibus
ipso et quia D. Francisco Kuchowski actor pttes Et quoni
am DD. Apolonia Sulkowska ad D. Lucae Czachowski Reli
cta Consors vidua mater, et Mathaeus filius tum An
dreas et Petrus Czachowscy Cito praesens in Trno
disparent et se Condemnare permittunt Proinde
Praefato Pars actor Coram Judicio Officij praesens pttes Com
parens et Trnum Eundem hodiernum per totum Ju
dicium modernorum tractum Sme attentans Memorato
Cito adjus Juridice per Mtem Rmi Gtem Produm Valenti
num Michalach de Cierszewo Authę et Jurato Tribus
et Ultra Juris formam vicibus quatuor Clamato et vo
cato non tamen Comparens et hoc rne non solvens
Summae Ducentorum Tyrę Dero Judicij Officij Sui adju
dicatae Contraventionisque Dero, tum decernendae Poena
litatis In Lucro ultimariae sortis finalis ac indilatae
faciendae Executionis Judtis ac officiose Condemnavit Con
demnatq praesens ulterioraq sibi per Judm hoc ea in Causa
fieri et exequi postulavit, et Judm Officij praesens Juri
Communi Postulationique Ptis actor uti Licite annuendae
in vim Ejusdem Lucri Sme hac in Causa obtento, Poenam
Bmis Super Jisdem Cito disparens decrevit praesensq
decernit et ad publicandam Eandem Bmis Poenam
Supraseminum Mtem Judtem addidit et deputavit Qui Mtis
Satisfaciendae Deputationi Suae a Judicio Officij praesens
habitae memorato Bmis Poenam modo praemisso

Obtento

obtent. ac ipsos med. GG. Sutkowska et Czachowskie Actis
praesentibus in Trno disparentes esse banitos Juri Commu-
ni Contrarios et rebelles hic in Atrio Stubae Ju-
dicis ac in alijs locis publicationi Solitis praesentibus plurima
Nobilitate ad Judicia Moderna forsque Publicam
Congregata alta Sua praeconica et Sonorosa voce
proclamavit publicavit et ad notitiam Omnium pro-
tunc praesentibus indubiam deduxit de quo praesentibus Jae Mtis
e Loco publicationis Suum ad Judicium rediens fecit Rela-
tionem. Postquam publicatio ut praemissum est / Bmus Poenam
Judicium pro faciendo Juxta praesentium Juris Communis
forti finali ac indilata ultimaria Executione
Jm Burgi Cracoviensis Plus quemvis qui prius requisi-
tus fuerit facilius ve per Ptem actis Conducti po-
terit addidit et deputavit Qui G. B. C. P. quivis Exe-
quendi munus Officij Sui parendoque additum
in a Judicio Officij praesentibus habitae Eandem Ultimariam
Executionem ad primam Ptis actis requisitionem Deinque
praesentibus exhibitionem facere et peragere debebit ac
tenebitur idque sub Poenis Conscriptis Officiis Legibus
Rni Sancitis In Continentibus Supraposito Mtis Rni Glis
Prodius ptm Rvit Qia ipse ad citandum Lit. Sigill. pro
Judicijs praesentibus servire edit. Conscriptam ad citatum ad Bona
Czachorowo Juxta Datum et amum Supraposito Detulit
exportavit posuit reliquit et de positione notificavit
de quo praesens Ejusdem Mtis Relatio.

Decrum Remissionis inter G. Zawidzki et Infi
delem Leyzer Lewkowicz Latt.

In Trno hodierno ex adcitatione Literali Crene
Capitt Plocens tenoris sequens Onuphrius in Sieyne
Bromirski Plocens Plonskens etc. Capitaneus Tibi
Perfido et Infideli Leyzer Lewkowicz Judeo et Mer
catori Supreens de Persona Bonisq tuis glter obq
Vigore Regio et nra qua hac in Parte fungimur
Capitt Authe mandamus ut in Trnis Querelar
Causarq Officij Judicijs F 2da prius vel proximius
abhinc in Cro Plocens Celebrans pltr ac peremptt
compareas ad Instantiam G Adami Zawidzki Actt
Qui te Inhaerens Scripto Manuali tum Maoni sue
authe factt Citat seu potius loco peragens Execu
tionis ad paratt Anteriores Trnos et Juris Gradus
Paratt Condemnaones adcitat idq ad idens et Au
diens Meliorato Decro Judicij mi Iniunctt tibi Eva
sionis se Actt ad Comprobationem Juratoriam ad
mitti Te ad Solutionem Summar Primae Centum
Tyns ex Summa Maioris Sexcentor Tyns Alterius
Centum Sexaginta Tyns Grossor Quindecem Polons
Dase Actt ad Scripta seorsiva manualia mu
tuo Contractt una cum Provisione ab Eisde
Summis provenien Sententia Judicij mi stin
gi Solutionem una cum Provisione iniungi
in Sublaonem Processus Poenas ~~mijs~~ decerni
ac id quod Juris erit decidi et sententiam Sis Trno
pariturus et responsurus Datt in Cro Plocens
Fra Secunda pt Dm Invocavit Quadrlm An
no Dni 1781. In diem hodiernam recte Cadens
et devenien Ptibus ipsis Utrisq Etquidem G Adamo
Zawidzki Actt Per G Mathiam Starzewski ac
Perfido et Infideli Leyzer Lewkowicz Judeo et

Mercatore

et Mercatore Sieprcens Cito et Judicens per
G. Paulum Zoltowski Coram Judicio Officij praesens
Comparens etc: Judm Officij praesens adulatio
nem Ptis Actis Pti Cito p Solucione Summar
Primae Centum Tyns Alterius Centum Sexa
ginta Tyns et Grossor Quindecem Polons ad
Scriptum Manuale infra de Actu exarato per
Cito ab Actis Contracto suum ad Judm edito
decidens Licet quia Actis Scripta bina manualia
et quia Primum de 11 Mensis Junij super Sum
mam 600. Tyns Alterum de 17. Mensis Eiusdem
super memorato Summam 160. Tyns Grossor
Quindecem Polons Utraq 1778. Ao in Bonis
Lawidz Zabowo per Suprascriptum Cito moderno
Actis dato suo in Judicio reponit et in fundamen
to repositor Solucionem praemissar Summar ut
Pote Primae Centum Tyns ex Summa Majori
Sexcentor Tyns restans Alterius praefato Cen
tum Sexaginta Actis Tyns et Grossor Quin
decem Polo Trno suo concludit Cum vero Cito
Maonem Coram Actis praesens Fra 4ta pto
Dm Oculi Quadrlm pxa scilicet die 21 Mensis
et Anni Currens per se Cons Actis de nullitate
supra de Actu exarator Scriptor suo in Judicio
reponit Remissionemq Causae praesens ad Judm
Trre Plocens Concludit idcirco Judm praesens ob
stante Vitiacione suprascror Scriptor p recen
sitam Maonem subsecuto Causam eandem
quae Judicio resolvi non Competit ad Judm Trre
Plocens pprij Districtus p finali subsequens
resolutione remittit Judicans Conservans
Trnum Ptibus Eisdem in ibidem Comparens Pasato

Peremptorio

Peremptorium In Continenti M. R. P. Valentinus Michalski de Cierszewo Authus et Jurati pa tam rvit Quia Ipse Adcitationem Literati Sigillati p Trnis pseng servieng edicti cong pfati Citti ad Oppidum Siepre Domumq Citti ibidem sitti juxta datam in Adcitatione positti Ado pseng detulit exportavit posuit reliquit et de positione notificavit de quo Eiusdem Mtis Relatio

Decrum Remissionis inter M. Petrum Cieszewski et G. Swięcicki ac alios Latti

In Trno hodierno ex adcitatione Literali Crenz Capitti Plocenz tenoris sequenz Onuphrius in Siepre Bromirski Plocenz Plonscenz etc. Capitaneus Vobis G. Joan in Swięcicki atq M. Josepho Szczyt Succamerario Sae Rae Matthis de Personis Bonisq vris gltr Obq Vigore Regio et nra qua hac in Pte fungimur Capitti Authe mandamus ut in Trnis Querelar Causarq Officij Judicijs F. 2da prius vel proximius ab hinc in Cro Plocenz Celebrandz pltr ac peremptti compareatis ad Instantiam M. Petri Cieszewski Vexilliferiae Chalicienz Actti Qui Vos Inhaerenz Documentis Causam pseng Juvane Citat seu potius ad paratti Condemnaones loco peragenz Executionis ad paratti Anteriores Trnos adcitat idq ad Videnz et audienz

Vos

Vos etquiæ te M. Szczyt ad Solutionem Sum
mæ Novem Aureor. Hunc per G. Swięci
cki a se Actt ad Scriptum Cambiale Con
tractæ Intercedenæ cunæ G. Swięcicki
in Provisione a Summa Consortiali apud
te in Bonis Mecignino hærenæ G. Swięcicki
respicienæ sententia Judicij mi stringi So
lutionem indilatt cum Provisione demandari
in Sublaonem Condemnationum Pœnas
decernisitis pariturі et responsuri Datt
in Cro Plocenæ F. 2da pt Dm Invocavit
Quadrlm Ao Dni 1781 Indiem hodiernam
recte Cadenæ et devenienæ Ptibus ipso Utriusq
etquiæ M. Petro Ciesewski Vexilliferiæ Ha
cienæ Actt per G. Hiacinthum Przedpełski
M. Josepho Szczyt Succamerario Sæ Ræ Mattis
et G. Joanne Swięcicki Citt per G. Paulum
Zołtowski Judicium exauditis Partium Con
troversijs decidenæ Citationem Actt cunæ Ptem
Citt suum ad Judm p Solutione Summæ
Novem Aureor. Hungaricatt ad paratt
Condemnatione editt Licet quiæ Actt Scriptt
Cambiale in Bachorzewo die 19 Mensis Octo
bris 1779 Ao super Summam Novem Aureor.
Hunc per G. Joannem Swięcicki Citt sibi datt
reponit et in Virtute repositi Scripti Solutio
nem ptactæ Summæ Trno suo psens ad Judm
editt concludit cum vero hocce Scriptum non
in Papyro a Thesauro Rni Signata congrua
ut Lex disponit est datum et Mao Coram Actis
Officij sui F. 5ta post Fm Sancti Petri in Vin
culis scilicet die 3tia Mensis Augusti Ao pxe elapso

1780

1280. per toties dictt G Joannem Swięcicki
cons suprascriptt Actt de Nullitate memorati
Scripti interposita et suo in Judicio reposita
Intercessit idcirco obstans Viciatione eiusdem
Scripti Causam pseng quae Judicio pseng per
reposit Maonem Resolvi non competit ad
Judm Trre Plocens Propriis Districtus remisit
remittitq pseng Judicanae Conservanae eisdem
Ptibus Trnum in ibidem sine quavis Adcita
tione Comparenae paratt peremptorium
In Continenti MRGP Valentinus Micha
lak de Cieszewo Authus et Juratt Palan
Rvit Quia Ipsa Adcitaonem Literatt Sigillatt
p Trnis pseng servienae editt cons pfatt
Citt ad Bona Mecienino juxta datam in
Adcitatione positt detulit exportavit po
suit reliquit et de positione notificavit
de quo eiusdem Mlis Relao

Banitt Infidelis Pokrzywny p G Rozycki

In Trno hodierno ex Adcitatione Literali Crenae
Capitt Plocens tenoris sequens Onuphrius in
Supra Bromirski Plocens Plonscens etc. Ca
pitaneus Tibi Perfido et Infideli Salamonowicz
Pokrzywny Judaeo et Jacobi Drobinens de Per
sona Bonisq tuis ac mercimoniis qlter ob
Vigore Regio et nra qua hac in Pte fungi
mur Capitt authe mandamus ut Trnis Que
relar Causarq Officij Judicijs F 2da prius vel
proximus abhinc in Cro Plocens Celebrandis

pltr

pltes ac peremptt compareas ad Instantiam
G. Stanislai Rozycki Actt Quo te Inhaerentiae Do
cumentis Causam pseng Juvang Citat seu
potius pt translapsum Trnum adcitat ad
ad videndum et audiendum te ad Solutionem Sum
mae 264 florenorum Polon una cum Provisione
ab eadem provenientem una cum poena triplici
Quatuordecim et Septem Marcarum Polon sibi Actt pt
Plenarie perductt Processum adjudicatt atta
men in Trno Satisfactorio non exolutae
sententia Judicij nri stringi una cum
Marcis supra exaratt et Decro adjudicatt
indilatt assignari poenis rne Contraven
tionis Decro affici Litis expensas refundi
ac id quod Jus et aequitas poposcerit decidi
et Sententiari sis ~~itaq~~ Trno advenientem pa
ritiorus et Judlter respensurus Datt in Cro
Plocensi F. Zda pt Dni Invocavit Quadrm
pxa Ao Dni 1781 In diem hodiernum recte
Cadentem et devenientem Ptibus ips etquidem G. Stani
slao Rozycki Actt per G. Mathaeum Krzywko
wski Insinuum Plentem Etquoniam Perfidus
et Infidelis Salamonowicz Pokrzywny Judaeus
et Incola Drobinensis adcitatt pseng in Trno dispa
ret et se Condemnare permittit Proinde Praefatt
Pars Actt Coram Judicio Officij pseng Comparens
et Trnum eundem hodiernum per totum Judiciorum
modernorum tractum ltime attentans memoratt
Citt Citt ad Jus Juridice per M.R.G.P. Valen
tinum Michalak de Cierszewo Authum et Juratt
tribus et Ultra Juris firmam vicibus quatuor
Clamatt et vocatt non tamen Comparentem rne
non Solutionis Summae una cum Provisione ac

Marcis

Decrō adjudicatt in Lucro denuo Ultimariae for
tis finalis ac indilatt faciencę Executionis
Alias in toto seu p toto lucro negotij sui Prin
cipalis admittenę Judicio officij pręnę Judlter
ac offse Condemnavit Condemnatq pręnę Ulte
noraq sibi per Judm hocce Eam in Causa fieri
et exequi postulavit et Judm Officij pręnd
Juri Commum Postulationiq Ptis Actt uti
licite Annuenę in vim eiusdę lucri Stimē
hac in Causa obtenti pęnam Baonis super
eodem adatatt decrevit pręnęq decernit
et ad publicanę eanę Baonis pęnam
suprascrum Mlem Judlem addidit et decepu
tavit Qui Mlis satisfacienę Deputationi
suę a Judicio pręnę habitt memoratt Ba
nitionis pęnam ac Ipsmet Ipsmet Infi
delem Salamonowicz Pokrzywny adcitatt
pręnę in Trnō disparenę esse Banitt Juri
Commum Contrarium et rebellem hic in
Atrio stubę Judlis ac in Alijs locis pu
blicationi solitt pręnę plurima nobilitate
ad Judicia moderna forumq publicum congre
gata alta sua pconica et sonorosa voce ~~pla~~
pclamavit publicavit et ad noticiam Omni
um ptunc pręnd in dubiam deduxit de quo
pręnę Ję Mlis è loco publicaonis suum ad
Judm rediens fecit Relationem Post quam
publicatt ut pmissum est Baonis pęnam
Judm Officij pręnę pro faciencę denuo
ultimaria forti finali ac indilata juxta prae

scriptum

Praescriptum Juris Communis Executione
G. Mathiam Starczewski B.P. addidit et depu
tavit Qui G. Starczewski exequendae Muneris
Officij sui parendoq. additioni a Judicio praesentis
habitae eandem Ultimariam fortem finalem ac
nudilatam faciendae Executionem ad primam Pa
tis Actae Requisitionem Decretique praesentis exhibi
tionem facere et peragere debebit ac tenebit
idq. sub poenis Contra Remitentes Officiales Legibus
Regni decretis In Continentes supraposita Mtis
Judicis palam rotit Quia ipsa adcitationem Li
teralem Sigillo Trnis praesentis servientis edita cum
praefato Citato ad Oppidum Drobin Domumque
Citato ibique sitae juxta datam in adcitatione
positae detulit exportavit posuit reliquit et
de positione notificavit de quo praesentis Jdi Mtis
fecit Relationem.

Banitae Succeres ott Infidelis Lewek Raciązki
per G. Rożycki.

In Trno hodierno ex adcitatione Literali Crenae
Capitaneae Plocensis tenoris sequentis Onuphrius in Sieprze
Bromirski Plocensis Plonscensis etc. Capitaneus
Vobis Perfidis et Infidelibus Judaeis Succeribus
ott Infidelis Lewek Raciązki Judaei et Merca
toris Drobinensis et Szmaia Lewkowicz de Personis
Bonisque Vris ott ac Summis et Mercimoniis
qlter obq. Vigore Regio et nra qua hac in Pte
fungimur Capitaneatus Authe mandamus ut in Ter
minis Querelarum Causarumque Officij Judicij F. 2da
prius vel proximius abhinc in Cro Plocensi Celebrandae
pltter ac peremptorie Compareatis ad Instantiam
G. Stanislai Rożycki Actae Qui Vos et quae Officia
indigenae cum eadem de Lege requisita Inhaerendo Do
cumentis Causam praesentis iuvare et signanter Ulti
mario Decreto Citat seu potius pt Translapsum

Trnum

Trnum ad paratt Decrum Iniunctae Solutionis
Summae Viginti Quinq Aureor Hungaricatt
pt plenarie perductt Processum adcitat idq ad
videnc et Audienc Vos ad Solutionem pmissae
Summae 25 Aureor Hunc una cum poenis Se
ptem Marcar atq in Sublaonem Condemnaon
Triplicis poenae sententia Judicij nri stringi So
lutionem pfatae Summae una cum Marcis
in Decro expressis necnon p Contraventione
Eiusd Decro demandari Litis expensas refundenc
declarari ac id qd Juris erit decidi et sententiari
Sitis Trno advenienc paritur et Judlter re
sponsuri Datt in Cro Plocen F 2. pt Dni Invo
cavit Quadrlm pxa Ao Dni 1781. In diem ho
diernam recte Cadenc et devenienc Ptibus ipsi
etquidem G. Stanislao Rozycki Actt per G. Ma
theum Krzywkowski Inscrum Plentem Et quo
niam Perfidi et Infideles Judaei Succres ott
Infidelis Lewek Raczyzki Judaei et Merca
toris Drobinenc et Szmaia Lewkowicz adci
tati pzenc in Trno disparent et se Condemna
re permittunt Proinde praefata Pars Actt Co
ram Judicio Officij pzenc Comparens et Ter
minum eunc hodiernum per totum Judicior
modernor tractum Stime attentans memo
ratt Citt ad Jus Juridice p MRGP. Valen
tinum Michalak de Cisszewo Authum et
Juratt tribus et Ultra Juris formam vicibq
quatuor Clamatt et vocatt non tamen
Comparenc rne non Solutionis Summae
una cum Provisione ac Marcis Decro ad
iudicatt Contraventionisq Eiusd Decro In Lucro
denuo ultimariae fortis finalis ac indilatt
facienc Executionis Alias in toto seu pro toto

Lucro

Lucro negotij sui Principalis admittens Judicio
Officij praesens Judlter ac Offre condemnavit Con
demnatq praesens Ulteriorq sibi per Judm hocce
ea in Causa fieri et exequi postulavit et
Judm Officij praesens Juri Communi Postulationiq
Ptis Actis uti licite annuens in vim eiusdem
lucri ltime huic Causa obtenti poenam Ba
nitionis super eisdem Citt decrevit praesensq de
cernit et ad publicandam Eandem Bationis poenam
Suprascriptum Mlem Judlem addidit et de
putavit Qui Mlis satisfaciens Deputationi
suae a Judicio praesens habitt memoratt
Bationis poenam modo praemisso obtentt ac ipsi
met Infideles Succrs ott Infidelis Lewek
Raciązki et Szmaia Lewkowicz adcitatt
praesens in Trno disparens esse Banitt Juri
Communi Contrarios et rebelles hic in Atrio
Stubae Judlis ac in Alijs Locis publicationi
solitt praesens plurima Nobilitate ad Judicia
moderna Forumq Publicum Congregata
alta sua praeconica et Sonorosa Voce pcla
mavit publicavit et ad noticiam Omnium
ptunc praesens in dubiam deduxit de quo praesens
Jdem Mlis e loco publicationi solito suum
ad Judm rediens fecit Relationem Post
qm publicatt ut praemissum est Bationis poe
nam Judm Officij praesens pfaciens Juxta
praescriptum Juris Communis Ultimaria denuo
forti finali ac indalata Executione G. Mathi
am Starczewski BLP. addidit et deputavit
Qui G. Burg exequens manus Officij sui
parendq additioni a Judicio habitae Eandem

Ultimariam

fortem finalt ac indilatt facienc Executionem
ad primam Ptis Actt requisitionem Decri
psenc exhibitionem facere et peragere debebit
ac tenebitur idq sub poenis Conc Remitenc
Offles Legibus Rm decreris In Continenti
supraposit Mlio Judlis Palam rvit Quia
ips adcitationem Literatt Sigitt p Trnis
psenc serviene editt eonc pfatt Citt ad Op
pidum Drobin Domumq Citt ibidem sitt i uxta
Datam in Adcitatione positt detulit expor
tavit posuit reliquit et de positione noti
ficavit de quo psenc Jdc Mlis fecit Relaone

Banitt Infidelis Gegnioch per G Ro
zycki

In Trno hodierno ex Adcitaone Literali
Crenc Capitt Plocenc tenoris sequenc Onu
phrius in Siopre Bromirski Plocenc Plon
scenc etc: Capitaneus Tibi Perfido et Infide
li Abraam Gegnioch Judaeo Drobinenc
de Persona Bonisq tuis qlter obq Vigore
Regio et nra qua hac in Pte fungimur
Capitt Authe mandamq ut in Trnis Quere
lar Causarq Officij Judicijs Tra Zdu pri
us vel proximus abhinc in Cro Plocenc Cele
branc pltr ac perempt Compareas ad In
stantiam G. Stanislai Rozycki Actt Qui te
Inhaerendo Documentis Causam psenc Juvanc
et signanter Ultimario Decro Citat seu potiq
pt translapsum Trnum ad paratt Decrum
Iniunctae Solutionis Summae Quingentorum
Tync quemlibet Tync Triginta Octo Grossis

numeranc

numerando una cum poenis 1ma Simplici Al
tera Quadruplici Quatuordecem Marcar Polonę
nec non Sublaonem poenae Duplicis Quatuor
decem Marcar Poll latt adcitat idq ad videnę
et Audienę te ad Solutionem eiusdę Summae
500 Tynę una cum Provisione ab eadę provenienę
ac poenis Prima Simplici altera quadruplici
Tertia duplici ac Septem Marcar Polonę
Decro adjudicatt sibiq Actt in Trno satisfa
ctorio non exolutt Sententia Judicij mistringi
Solvonem demandari poenis p Contraventio
ne Decro affici ac id quod Juris erit decidi
et sententiari sic itaq Trno adveniens pa
riturus et Judlter responsurus Datt in Cro
Plovenę F 2da pt Dm Invocavit Quadrtm
pxa Ao Dni 1781. In diem hodiernam recte
Cadenę et deveniens Partibus ips etquidę
G. Stanislao Rozycki Actt per G. Mathaeum
Krzywkowski Inscrum Plentem Etquoniam
Perfidus et Infidelis Abraham Gęgnioch
Judaeus Drobinenę Citt Pienę in Trno dispa
ret et se Condemnare permittit Proindeprae
fata Pars Actt Coram Judicio Officij Pren
Comparens et Trnum eunę hodiernum
per totum Judicior modernor tractum Ultime
attentans memoratt Citt ad Jus Juridicę p
MRGP. Valentinum Michalule de Cierszewo
Authum et Juratt tribus et ultra Juris for
mam Vicibus quatuor Clamatt et Vocatt
non tamen Comparenę rnę non Solvonis
Summae cum Provisione ac Marcis Decro
adjudicatt et hoc in lucro denuo Ultimamę
fortis finalis ac indilatt faciendę Executio-

nis

Alias in toto seu p toto lucro negotij sui Princi
palis admittens Judicio Officij pœnæ Judiciter
ac offse condemnavit Condemnatq pœnæ ut
tenoraq sibi per Judm hocce ea in Causa fieri
et exequi postulavit et Judm Officij pœnæ
Juri Communi Postulationiq Ptis Actis uti
licite annuendo in vim eiusdem lucri Ultimè
hac in Causa obtenti pœnam Baonis su
per eodem Citt Decrevit pœnaq decernit et
ad publicanæ eandem Baonis pœnam su
pra scrum Mlem Judlem addidit et depu
tavit Qui Mlis satisfacienæ Deputaoni
suæ a Judicio pœnæ habitt memoratt Ba
nitionis pœnam ac ipsmet Citt pœnæ in
Trno disparens esse Banitt Juri Communi
Contrarium et Rebellem hic in atrio stubæ
Judlis ac in alijs locis publicaoni solitt præ
senti Plurima Nobilitate ad Judicia moder
na forumq Publicum Congregata alta sua
Præconica et Sonorosa Voce pclamavit pu
blicavit et ad noticiam Omnium ptunc
pœnæ in dubiam deduxit de quo pœnæ
Jæ Mlis e loco publicaonis suum ad Judm
rediens fecit Relationem Post qm publicatt
ut præmissum est Baonis pœnam Judm
Officij pœnæ pfacienæ Juxta pscrum Ju
ris Communis Ultimaria forti finali ac
indilata Executione G. Mathiam Starcze
wski BCP addidit et deputavit Qui G. Star
czewski exequendo munus Officij sui pa

renæq

Parendoq additionem a Judicio ꝑsenꝫ habitꝫ Eandꝫ
ultimariam fortem finatꝫ ac indilatꝫ faciendꝫ
Executionem ad primam Ptis Actꝫ Requisi
tionem Dcanq ꝑsenꝫ exhibitionem facere et
peragere debebit ac tenebitur idq sub pœ
nis Conꝫ renitenꝫ Offlis Legibus Rnis
Deseris In Continenti suppositꝫ Mlis
Judlis palam Rdit Quia ipsꝫ adcita
tionem Literatꝫ Sigitꝫ ꝑ Trnis ꝑsenꝫ ser
vienꝫ editꝫ conꝫ ꝑfatꝫ Citꝫ ad Oppidum
Drobin Domumq Citꝫ ibidꝫ sitꝫ juxta da
tam in adcitatione positꝫ detulit expor
tavit posuit reliquit et de positione noti
ficavit de quo ꝑsenꝫ Jdꝫ Mlis fecit Rela
tionem.

Banitꝫ Infidelis Hers Jakubowicz per
G. Rozycki.

In Trno hodierno ex adcitatione Literali Crenꝫ
Capitꝫ Plocenꝫ tenoris sequenꝫ Onuphrius
in Siopre Bromirski Plocenꝫ Plonscenꝫ etc.
Capitaneus Tibi Perfido et Infideli Hers
Jakubowicz Judæo Drobinenꝫ de Persona
Bonisq tuis glter obq Vigore Regio et nra
qua hac in Pte fungimur Capitꝫ Authꝫ man
damus ut in Trnis Queretar Causarq
Officij Judicijs F 2da prius vel ꝓximius
abhinc in Crō Plocenꝫ Celebrandꝫ plter ac
peremptorie compareas ad Instantiam Gsi
Stanislai Rozycki Actꝫ Qui te Inhærenꝫ
Documentis Causam ꝑsenꝫ Juvanꝫ Citat
seu potius pt translapsum Trnium ad paratꝫ

Decrum

Decrum injunctae Solutionis Summar Unius
Centum Tyne alterius Triginta Imperialium
Ruthenicor una cum poena quincuplici Qua
tuordecem Marcar Polone adjudicatae ad citat
idq ad videnc et audienc te ad Solutionem
superius expressar Summar una cum
Marcis ac in Sublaonem Condemnaonis
poenae Duplicis Quatuordecem Marcar Poll
in Decro exaratae sententia Judicij mi stringi
poenis rne Contraventionis Decro ob ratio
nem non persolutionis pmissar Sum
mar et Marcar offici ac id quod Juris
et Justitiae erit ad mentem Antenor Ter
minor decidi et sententiari Sis itaq Trno
adveniens paritur et Judlter responsurus
Datt in Cro Plocens F. 2da pt Dni Invoca
vit Quadrlm pxa Ao Dni 1781. In diem
hodiernam recte Cadens et deveniens Par
tibus ips et quia G. Stanislao Rozycki
actt per G. Mathaeum Krzywkowski
Inserum Plentem Et quoniam Perfidus et
Infidelis Hers Jakubowicz Judaeus Drobinens
Citt pseng in Trno disparet et se Conde
mnare permittit Proinde Praefata Pars actt
Coram Judicio Officij pseng Comparens et
Trnum eunc hodiernum per totum Judi
cior modernor tractum Ltime attentans
memoratt Citt ad Jus Juridice per M. R. P.
Valentinum Michalski de Cierszewo Authum
et Juratt tribud et ultra Juris formam vicibus

Quatuor

Quatuor Clamatt et vocatt non tamen Com
parens rne non Solutionis Summae cum Mar
cis Decro adjudicatt Contraventionisq Decro
in Lucro Ultimariae denuo fortis finalis
ac indilatt faciens Executionis Alias in to
to seu p toto lucro negotij sui Principalis
admittens Judicio Officij pzens Jud lter ac
offse Condemnavit Condemnatq pzens
Ulteriorq sibi per Judm hocce Ea in Causa
fieri et exequi postulavit et Judm Officij
pzens Juri Commum Postulationiq Ptis Actt
uti licite Annuens in vim eiusd lucri Ultime
hac in Causa obtenti Poenam Baonis su
per eod Citt decrevit pzensq decernit et
ad publicanda eanda Baonis poenam Su
praserum Mlem Judlem addidit et deputa
vit Qui Mlis satisfaciendo deputationi
suae a Judicio pzens habitt memoratt Ba
nitio poenam modo pmisso obtentt ac ipsi
met Infidelem Hers Jahubowicz Citt prae
senti in Trno disparens esse Banitt Juri
Commum Contrarium et rebellem hic in
Atrio Stubae Judlis ac in alijs locis pu
blicationi solitt pzens plurima Nobilita
te ad Judicia moderna forumq Publicum
Congregata Alta sua pcomica et sonorosa
Voce pclamavit publicavit et ad notitiam
Omnium p tunc pzens in dubiam deduxit de
quo pzens Jde Mlis e loco publicationis
suum ad Judm rediens fecit Relationem pt

qm

Post qm publicatt ut premissum est Bonis
poenam Judm Officij pseng p faciendo juxta
praeserum Juris Communis Ultimaria
denuo forti finali ac indilata Executione
G Mathiam Starzewski BEP addidit et
deputavit Qui G. Starzewski exequendo
Munus officij sui parendoq additioni a
Judicio pseng habitae Eandem Ultimariam
fortem finatt ac indilatt faciendo Executio
nem ad primam Partis actt requisitionem
Decriq pseng Exhibitionem facere et pera
gere debebit ac tenebitur idq sub poenis
cong Renitenc Offles Legibus Rni deseris
In Continenti suprapositt Mlis Judlis pa
lam rvit Quia ips adcitationem Literatt
Sigitt p Trnis pseng servienc editt cong
pfatt Citt ad Oppidum Drobin Domumq
Citt ibidem sitt juxta datam in Adcitatione
positt detulit exportavit posuit reliquit
et de positione notificavit de quo pseng
Jdem Mlis fecit Relationem.

Decrum Condnis inter HH Gothard Walder
et G.G Malewskie. Latt.

In Trno hodierno ex adcitatione et Cita
tatione Literatt Crenc Capitt Plocenc Quar
tenor et quidem adcitationis sequitur eius
modi Onuphrius in Sieprc Bromirski Plo
cenc Plonscenc etc. Capitaneus Vobis Gsis

Adamo

Adamo et Casimiro Malewskim de Personisq
Bonisq Vris gltr Obq Vigore Regio et nra qua
hac in Pte fungimur Capitt authe Mandamus
ut in Trnis Querelar Causarq Officij Judi
cij F 2da prius vel pximius ab hinc in Cro
Plocens Celebrane pltr ac perempt Compa
reatis ad Instantiam Honesti Gothard Wal
der Mercatoris Ducatus Saxoniae Actt Qui
Vos inhaerendo Maoni suae offse facti tum
alijs Documentis Causam psens evincens
Citat seu potius loco peragenae Executio
nis ad paratt Condemnationes binas pa
rattq quosvis anteriores Trnos et Juris
Gradus adcitat ad videnae et audienae
Vos ad Solutionem Quotae Quatuor aureor
Hungaricatt in vim Concessior per Vos sibi
Actt Complanatione Certa Pascuor ac
post sibi Actt non dimissor levatt senten
tia Judicij nri stringi Nihilominus respe
ctu sui Actt elusionis ac Complanationi
Contraventionis poenis mulctari tum quoq
in Sublationem Processus distinctis poenis
affici Litis expensas per te Causatt refundi
ac id quod Juris erit statui et Sententiari
Litis Parition et Judltr responsuri Datt in
Cro Plocens F 2da pt Dni Invocavit Quadrlm
pxa Ao Dni 1781. tum quoq Citationis series
talis Onuphrius in Siepre Bromirski Plocens

Plonscens

Plonsienę etc. Capitaneus Tibi H. Gothard Wal
der Mercatori Saxoniae de Persona Bonisq tuis
glter obq Vigore Regio et nrū qua hac in Pte
fungimur Capitt Authē mandamus ut in Trnis
Querelar Causarq Officij Judicijs F 2da
prius vel proximius abhinc in Crō Plocenę
Celebranę pltēr ac peremptt compareas
ad Instantiam GG Adami et Casimiri Male
wskich Actt Quite Inhaerenę Maoni facti vel
facienę Citant pro eo Quia Tu Quamvis Con
tractum intuitu pascendor Vervecum in Pa
scuis Bonor Niedroz Młody pro quota Quinque
Aureor Hunę secum Actt inivisti eoq Con
tractu Trecentis Vervecibus Campos superhisce
Bonis Niedroz sitt denocte in Ovili Campe
stri qualibet die transferenę stercorisare te
obstrinxisti Nihilominus Tu H. Walder Con
traveniene eiq Contractui Agros stercorisare
eisq Vervecibus neglexisti imo eosq Verveces
p aliquod Septimanas quaq nocte in Ovili
domestico Conservasti nullam exinde stercori
sationem agror fecisti elapsis itaq aliquod
Septimanis Hosce Verveces ex eisq Bonis
Niedroz expulisti Alios vero Verveces prout
spopondisti ad Bona pdicta Niedroz appel
lere ~~sp~~ praetermisisti taliq modo Actt Ster
corisatione agror privasti Insuper stante
Commansione tui in pdictis Bonis Niedroz
non modo Pratum tibi ex divisum Verum
etiam ad aliud Pratum ex quo aliquod Currus
feni Colligi solebant suprascriptis vervecibus

depabulasti

depabulasti damna plurima tum Actor qm vicinis
intulisti decessum in re Economica per non ster
corisationem sibi Actor causasti. His se non con
tentanes injurijs Processum ad Judm nrum
pro Solutione quotae Quatuor Aureor pro Pa
sacis expositae indebite quinpotius Vexato
rie instituisti et Condemnaones super se Actor
illegaliter obtinuisti. Quare Citaris ad videnes
et audienes decreta Incompetenti Actione se
Actor a pretensa Solutione pretensae quotae qua
tuor Aureor Hunc Actor liberari Damna
Vervecibus in Pratis ad pascenes non conces
sis Causata ac per non sterconsationem ver
vecibus in Campestri Ovili Agror illata
Compensanes decerni Condemnaones illega
liter obtentas sine poenis Cassari respectu Con
traventionis Contractui ac indebite Processu
aggravationis te poenis affici Litis expensas
refundi Caeteraq pro exigentia Legis Justitiae
ac Trni conq te statui sis pariturus et respon
surus. Datum in Cro Plocens Fra 2da pt Dm
Reminiscere Quadrlm pxa Ao Dni 1781.
In diem hodiernam recte Cadens et devenien
Partibus ipsis utrisq Etquidem H. Gothard Wal
der Actor et Citor per G. Joseph Lempicki et G. G. Ada
mo et Casimiro Malewskie Citor et Actor ac
Judicens per G. Paulum Zoltowski ad Objectas
a Latere in Numero tres Condemnaones etquidem
Primam F. 2da pt Dm Misericordiae pxa hoc est

die

Die 10 Mensis Aprilis respectu non statuitionis
L. Pauli Turbacz Subditi ad deponendum Testi
monium Alteram F 2. ante Fm SS. Simonis
et Judae Aptorum proxa scilicet die Vigesima tertia
Mensis 8bris rne non Solutionis Vadij Capi
tanealis Simplicis ac Marcarum Polon Decro
Judicij sui adjudicatae Tertiam F 2. Ante
Fm S. Thomae Apli proxa scilicet die 18va
Mensis Decembris rne non Solutionis Primae
Triplicis quatuordecem Marcarum Polon Alterius
Septem Marcarum Tertiae triplicis Quatuorde
cem marcarum Polonicarum seorsivo Decro adjudicatae
Omnes Anno proxe elapso 1780. ex pte Gsi
Adami Niedroski super G. Adamo Malewski
obtentae et publicatae Judm Officij praesentis de
crevit praesentiq decernit Quatenus ide G. Male
wski doceat de loco standi Non posse his
rationibus sibi Constituere locum standi
Qui immo a loco standi arcetur tanquam subiciens
se se moderamini Judicij sui statuit Judm
hocce Quatenus ide G. Adamus Malewski
Poenam Triplicem Quatuordecem Marcarum
Polonicarum Parti obiciens Judicio vro suo per
medium ministranti sub rigore poenae Baonis
ex Regestro poenalium tam pro Pte Partis qm
pro Parte Judicij extendendae solvant habereq
eosdem Citatio locum standi Judm praesens declarat
Judm exauditis Partium Controversijs decidendae
Adcitationem et Citationem Partium Utramq
sibi ab invicem respectu Solutionis quotae
quatuor Aureorum Hunc in Vim Concessorum per

Citatio

per Citt Complanatione Pascuor ac post Actt non
dimissor levatt ac p bonificatione variar
ptensionum Trno Comprehensar editt neces
sariam esse Condnem ad Fundum Bonor Ne
droz seu potius Sortes Possessioni Gsor Male
wskich subiectt Gsor Hiacinthi Przedpetski
et Chrisostomi Zielinski Burgrabior loci
psene Captato tempore adinvenit Qui Gsi
Burgrabij Unius absentia non obstante
pvia de adventu sui tempestive faciendi
Avisatione mutuo Partium Sumptu Condu
cendi Condescensuri ante Omnia reprodu
ctionem Complanationis inter pfatt Par
tes Subsecutae demandabit qua reproducta
de Cunctis ptensionibus Partium ad se abin
vicem formatar seu formandis inquirit
investigabit Inquisitiones Ju[illegible]nas si ne
cessitas postulaverit exp[illegible] Justa p oper
tunitate negotij excipi Solutionem Sum
mar quae et quantae apparuerint et cui de
bebuntur injungent bonificationem supra
scriptar ~~summar~~ Pretensionum si quae de
ducentur adinvenient Poenas super quo in
tererit irrogabunt Trnos pfigent Rigores
Decror Annectent totamq hanc Causam
nihil intactum et irresolutt relinquendo
pro iusto et aequo finaliter decident dis iu
dicabunt et moderabuntur Quor vel Cuius
Decisioni Partes Utrieq parere et acquiescere
ac Judicatum Pati sub poena Buonis illo

in Trno

in Trno Condnis super Pte Contraveniens Pu
blicanae debebunt et tenebuntur Luita poena
Simplici Quatuordecem Marcarum Polonae Parti
per Partem Compensanda Judicio quoque suo
per medium ministranti solita Juris Commu
nis praxi solvenda pro quo Condnis Trno
Partes quos voluerint et negotium praesens po
poscerit adcitent adcitandi sub simili Rigo
re quo supra Comparere tenebuntur D.P.V.
In Conae MRGP. Valentinus Michalak de
Cierszewo Authus et Jurat Palam rvit Quia
ipso adcitationem et Citationem Literatae Sigill
of Trnis praesens serviens edit conae praefatae Cit
Et quidem Conae GG. Malewskie ad Bona
Niedrz conae vero H Gothard Walder ad
manus praetorum in Raciąz Existens Utrasque
iuxta datas tam in adcitatione quam Cita
tione posit Anno praesens detulit exporta
vit posuit reliquit et de positione notifi
cavit de quo praesens Jus Mis fecit Relationem

---

Decretum Condnis Inter Gnosos Goszczenskie et Wierzbickie
Latum

---

Incausis et Actionibus Infraseris Judiciarijs Trinis prima quidem
Inter Gnosos Joachimum et Hiacinthum Goszczynski
Actt ab una et Gnosos Anastasiam de Rochowskie olim
Gnosi Valentini Wierzbicki Relict Contem Viduam Matrem

Matrem Valentinum Franciscum et alterum Franciscum Fi
Filios Wierzbickie atque Evam de Dubrskie olim Gnosi Thomae
Wierzbicki Relictam Contem Viduam Matrem Albertum et
Stephanum Filios Wierzbickie inhaerendo protestaonibus vi
sionibus Coram Actis Authis Rni factis ad Judm officij Prez
pte ab altera Cett idque pro eo in vicinitate secum Actoribus
commanendo Damna plurima in Frementis et Prates Inven
tarijs suis tam de Die quam de nocte libere in Campis
vagantibus intulerunt Siliginis hyemalis Sulcos duode
cem per medium unius stadij Ipsi Gnosi Valentinus Fran
ciscus et Alter Franciscus Wierzbicy adque Avenae Sulcos Quin
que Estivales atque Hordei Decm Sulcos hyemales stadio
uno Ipsi Gnosi Albertus et Stephanus Wierzbiccy Inventarijs
suis compabularunt Olera Ipsi Gnosi Anastasia Zochowska Mater
cum Filijs depaverunt Pallas in Trno Condnis per offm Condle
anno Elapso terrae infixos, propria sui Authe Terra ejecerunt
Prunos ex Arboribus in Pomario Eodem Decro Condti sibi
Actoribus adjudicatt Actt colligere denegarunt qui nimo pro resui
collegerunt ad extremum Ipse Gnosus Valentinus Wierzbicki ad
veniendo seu super aggrediendo Agrum Actt Gnosi Hyacinthi
Gonczynski Eorq Actt laesit, diffamavit Infestavit aggravavit inique
laesit diffamavit similiter et omnes taliter tractarunt poenas exinde
emergentes in se traxerunt pro quibus super Ipsis extendendae
citantur idque ad videndum et audiendum Ips me praemissor omnium
poenis mulctari ac id quod Juris erit decidi et sententiari altera quoque
Inter Gnos Anastasiam de Zochowskie olim Gnosi Valentini Wierzbicky
Relictt Contem Viduam Matrem Valentinum Franciscum et
alterum Franciscum Filios Wierzbickie tum Justinam de Rakowskie

Ejusdem

Gnosi Valentini Wierzbicki Contem Actt ab una et Gnosos Albertum
et Stephanum Fratres inter se Germanos Wierzbickie tum Theres
siam de Kolczenskie Ejusdem Gnosi Stephani Wierzbicki Contem
in haerendo maoni suae coram Actis Authis Rni factt sue faciendae
et quidem ab utrinque assa in dien cum Eadem de lege requisita
ad Judm officij praesen pte ab altera Cttt idque ex eo quia Ipsi in una
villa Bonor Joszczynno Karpięcino secum Actt cohabitando agros multis
in locis suor Actor haereditt ac Ips agros ademerunt ac scorsivos
agros cum metis comodo sui applicarunt Metas agros suor Actor
distinguen coararunt Inventaria nullis de damnis ad Forestas abgerunt
et Eadem Famae macerarunt se Actorem Gnosum Valentinum Wirzbi
cki canibus concitarunt, Actores multotiens aggravarunt oppresserunt
laeserunt concutera tentarunt Ipse Gnosus Albertus Wirzbicki ad
se Actores ex bombarda explodere attentarunt aliasque Injurias
et oppressiones omni inquisitionum genere probandae sibi actori per
egerunt per id contra leges Rni processerunt quare citantur ad videndum
et audiendum Condnem in ordine ademptor cognionis agror ad Fundum
Bonor Joszczyno Karpęcino Judicij sui aut officij assignari Fundos
ademptos sibi Actt adjudicari causam facti decidendam censeri
cetera pro causae exigentia statui Tertia quoque Inter Gnos
Evam de Dobrskie olim Gri Thomae Wirzbicki Relictam Contem
Viduam Matrem Albertum et Stephanum Filios Wirzbickie Joan
nem Sattkowski Actores ab una et Gnos Hiacinthum et Joachimum
Parentes Franciscum et Simeonem Ejusdem Gri Hiacinthi ac Paulum
Ejusdem Gnosi Joachimi Filios Goscinskie Dominos tum Nlem
Stanislaum Karwowski ipsius Gri Hiacinthi Goscinski Famulum
tum Labrum Michaelem in ante hac inservitijs Ipsius Gri Hiacinthi
Goscinski existen Et quidem Subdett in assa incumbent ad Judm officij
praesen pte ab altera Cttt Idque ad videndum et audiendum

Ipsos

Ipso me suor Actt multoties varijs in locis laesionis dishonora
tionis in deducibilibus objectionis Domum Actt invasionis Con
cussionis Concussionum inflictionis Inventarior nullis de damnis
inforestaonis cum intentionum propalaonis aliar injuriar Maonibus
exprimendar Inquisioneque probandar peractionis poenis condignis
puniri Inquisionem in probaonem aducendam censeri caetera pro
causae exigen statui alias cittaonibus Eisdem praemissa fusius
in se obloquen in Diem hodiernam recte eaden et devenien
Ptibus Ipsis utrisque et quidem Gnosis Joachimo et Hiacintho
Goszczynskie Actt et Citt per Gnosum Hiacinthum Goszczynski
Actt suo et alior Coactor nomine Pltes Gnis Anastasia de Zocho
wskie olim Gni Valentini Wierzbicki Relicta Conte Vidua
Valentino Francisco et altero Francisco Filijs Wierzbickie
Citt et Actoribus per Eundem Gnosam Matrem suo et Filior suor
nomine Pltes Gnosis Eva de Dobrskie olim Gnori Thomae Wierzbicki
Relicta Conte Vidua Matre Alberto et Stephano itidem Wierzbickie
Citt et Actt per Eundem Gnosum Albertum Wierzbicki suo et alior Citt
et Actt nomine Personaliter Gnosis Francisco Simeone et Paulo
Goszczynskie Citt per Gnosum Hiacinthum Dąmbrowski Nli
Stanislao Karwowski et Laborioso Michaele Citt per Eundem Gnosam
Theresia de Kolczynskie Praefati Gnori Stephani Wierzbicki Conte
Citt per Eundem Gnosum Albertum Wierzbicki Judm exauditis
Ptium controversijs decidendo Citaones Ptium Utrarumque sibi
ab Invicem edictt si quidem causa praesens respectu non solum
attentatar violentiar verum etiam et ademptionis Fundorum
suo in Judicio promovetur que sine Condone decidi non valet
Id circo necessariam esse Condeonem ad Fundum Bonor
Goscino Karpęcino Judicij sui aut aut Gnosor Mathae
Starczewski Valentini Strzeszewski Burgr loci praesen Captato

Tempore Conducendor ad Invenit, quod Judm sive Gnosi Burgi
unius absentia non obstan neutro Ptium sumptu facta Tem
pestiva de adventu sui denuntiatione conducendum condescensus
aut Unus Meus Judex sive Gnosus Burgi conducendus condescen
surus ante omnia Comportaonem Documentor ad causam
Ptem spectan praevia comprobaone Juraldria praestandam deman
dabit aut demandabunt quibus Comportatis de ademptione
Fundor auctis vel deperditis Inseminaonibus violentijs Inju
rijs damnis Inquirit Investigabitur [ Inquisiones ubi necessitas
exigent expediet vel expedient aut Inquirent Investigabunt Justa pro oportunitate negotij
excipiet aut excipient calculum cui et aquo ~~provenerit~~ juste debebit reddendum
injunget Bonificaonem quarumdam Praetensionum cui juste
competient adinveniet Soluonem Summar cui et aquo provenerit
injunget Poenas super quo interent irrogabit rigores Decrum
annectet Terminos praefiget Ptesque in Omnibus et singulis Praeten
sionibus ad contenta Trnor et Protestaonum Ptium utrarumq
pro Justo et aequo nihil intactum et irresolutum relinquendo fina
liter decidet et disjudicabit et moderabitur [ cuius vel quor
decisioni Ptes parere et acquiescere ac judicatt pati
sub poena Baonis illo in Trno Condnis super Pte
contravenien Publicanda debebunt et tenebunt luita
poena simplicis Quatuordecem marcar Polonicatt Pti
per Ptem compensanda Judicio quoque suo per medium in
Instanti ab utraque solvenda pro quo Condnis Trno Ptes
quos voluerint et quos negotium praesens poposcent adcitent
adcitanti sub simili rigore quo supra comparere ~~quo supra~~ comparere
et judicatt pati obstringuntur Decri Ptem vigore Incontinen Mlis
Rni Gnalis Providus Valentinus Michalak de Cieszewo
Authus et Justus Palam Rnovit Quia Ipse Cittaones

[ aut decident disjudicabunt et moderabunt

Literatt

Literales Sigillatas pro Judicijs praesen spectan. Edit. con. Praefat. Edit. utrasque ad Bona Goszczyno Karpezino Feria Secunda post Dominicam Reminiscere Quadlem anno praesen detulit Exportavit posuit reliquit et deposione notificavit de quo praesen Idem Mlis fecit Relaonem

Decrum Communicadnis Documentorum Inter Gsos Trzcinskie, Piritoskie aliosq

In Causa et Actione Judiciaria Infrascrta Inter Gsos Franciscum Trzcinskj et mariannam de Sielskie primi ott Gsi Josephi Cieszewskj Secundi ad praesens voti Inscem Conges, tum Stanislaum Marikowskj et Theresiam Jtiae de Sielskie similiter Conges Actt ab una et Gsos Ignatium Piritoskj et mariannam de Kobitnickie primi ott Gsi Alberti Sielskj Secundi ad praesens voti Inscem Conges, tum Succdres praedicti ott Gsi Alberti Sielskj et quae Assia ab utrinq Indigenae cum Eadem de Lege requisita. In haerendae Inscriptionibus Coram Actis Authis Recognitt ac Madni suae Authae facta ad Judm Officij praesen Parte ab Altera Citatt Idque ad videndae et Audiendae Ipsos ad Solutnem Summae Ducentorum Tyn Actis Officij praesen Fra 3tia in Vigilia Fti Sancti Jacobi Apli A 1759 Ao. in Bonis Sękowo per ott Gm Albertum Sielskj Ipsos Citatt maritum et Parentem Actt Consortibus Inscriptt seu verius Distinctim cujq Personae ex Actt quantum ~~cuj~~ cuj obloquendae Documentis tam ex Summa quam Provisione provenerit mediante Sententia Judicij praesen et ringi Solutnem Indilatt assignari Litis Expensas Refundi, acid quod Juris erit sententiari. Alias

Citatione Eadem premissa fusius in se Obloquens In-
diem hodiernam recte Cadens et Devenien Parti-
bus Ipsum Utriusque et quidem Ssis Francisco Trzcinski
et Marianna de Sielskie primi olim Gni Josephi
Cieszewski 2di ad presens voti Invicem Congibus Actis
per Maritum suo et Contris suae Nne pltr
Ssis Stanislao Marikowski et Theresia Itidem
de Sielskie Invicem Congibus Actis per Maritum
suo et Contris suae Nne pltr Ssis Ignatio
Piritoski et Marianna de Kolitnickie primi olim
Gni Alberti Sielski 2di ad presens voti Invicem
Congibus, tum Successoribus predicti olim Gni Alberti
Sielski Citatis per Eundem Gnum Ignatium Piritoski
suo Contris ac Successorum olim Gni Alberti Sielski
Nne pltr Coram Judicio presentem Comparentem et
secum Judicialiter Controvertentem Quam Partium Con-
troversiis in Judicium suum inductis exauditis
Judicium Citationem Partis Actis Parti Citatis pro so-
lutione Summae Ducentorum Tyn suum ad Judicium
Edictis Decidendae Quoniam Causa presens Inve-
terata promovetur ~~Qua~~ Proinde Judicium presens
ad mentem Legis Parti Utriusque Dedit et Concessit
Ut presens Dat et Concedit Dilationem Communi-
cationis Documentorum Idque in sequentem Querela-
rum Crem Capitis Plocen Fra 2da prius vel pro-
ximius abhinc juxta suam Cadentiam in Cro
Plocen celebrandae Judiciis Conservandae Tenorem
Partibus memoratis Utrisque in praeallega-
tis Judiciis suis sine quavis ad citationem Compa-
rendi Paratum peremptorium In Conti-
nenti Mbis Rni Gnalis Provisus Valentinus
Michalak de Cierszewo Authus et Juratus palam
rest Quia Ipse Citationem Literatis sigillatis pro
Judiciis praesentem servien edictis cum Praefatis Citatis
ad Bona Sękowo Fra Secunda post Dnicam

Invocavit

Invocavit Quadrtem Cad. pzen. Detulit, exportavit, posuit, Reliquit, et de Positione Protestavit de quo pzen. Jd. Mtis fecit Relationem

Banitt. G. Mitobędzki per M. Chamski

In Causa et Actione Judiciaria infrascripta Inter M. Adamum Chamski Vice Palatinum Plocen. Actt. ab Una et G. Antonium Bonifacium bini nnis Mitobędzki Inhaerendo Documentis Causam pzen. suffraganeae ad Judicium Officij pzen. Pte ab altera Citt. idq. ad Videnda et Audienda ipsa ad Solutionem Summae Tredecim Aureorum Hung. ex Summa majori Trecentorum Septuaginta quinque Tyne. Actis Tribus Plocen. in Siepre Feria Tertia pt. Dni. Exaudi 1773tio per G. Norbertum Mitobędzki G. Adamo Malewski in Bonis Mieszkowice expendenda Provisione inscriptt. provenien. et per eunde G. Adamum Malewski sibi Actt. Actis Authis Cessae Sententia Judicij Officij pzen. stringi Provisionem ab eadem provenien. Pensitanae decerni Refusionem Litis expensarum ~~refundi~~ demandari ac id quod Juniserit Decidi et Sententiari Alias Citatione eadem pmissa fasius in se obloquenda in diem hodiernam recte Cadenda et devenienda Partibus ipsis et quidem M. Adamo Chamski Vice Palatino Plocen. Actt. per G. Chrisostomum Zielinski Et quoniam G. Antonius Bonifacius bini Nominis Mitobędzki Citt. pzen. in Trno. disparet

et se

et se Condemnare permittit Proinde Praefata Pars
Actr Coram Judicio Officij praesens Comparens et Trnum
ecunae Hodiernum per totum Judicior modernor Tra
ctum Ltime attentans memoratr Citr ad Jus Juridice
per M.R.G.P. Valentinum Michalak de Cierszewo Authus
et Juratr ~~Palam~~ tribus et Ultra Juris formam Vi
cibus quatuor Clamatr et Vocatr non tamen Comparens
rne non Solutionis Summae Tredecem Aureor Hung
et Summa Majori Trecentor Septuaginta Quinque
Tyng Actis Authis Inscriptr ~~praemiens~~ una cum
Provisione ab eadem praemiens admittens Judicio
Officij praesens Judlter ac Offse condemnavit Conde
mbatq Praesens Ulteriorq sibi per Judm hocce ea
in Causa fieri et exequi postulavit et Judm Offi
cij praesens Juri Communi Postulationiq Partis Actr
uti licite annuens Poenam Baonis super eadem
Citr decrevit praesens decernit et ad publicandam
eandem Baonis Poenam supraserum Mlem Ju
diciatr addidit et deputavit Qui Mlis satisfa
ciendo Deputaoni suae a Judicio praesens habitr
memoratr Baonis poenam modo praemisso
obtentr ac ipsmet G. Mitobedzki Citr praesens
in Trno disparens esse Banitr Juri Communi
Contrarium et rebellem hic in Atrio Stubae Ju
dicialis ac in Alijs locis publicaoni solitr
praesens plurima Nobilitate ad Judicia Moder
na Forumq publicum Congregata alta sua
praeconica et Sonorosa voce proclamavit publi
cavit et ad Noticiam Omnium ptunc praesens
in dubiam deduxit de quo praesens Jdem Mlis fecit
Relationem Post quam Publicatr ut praemissum
E loco publicaonis suum ad Judm rediens

est

ad Baonis Poenam Judm Officij praesentem praefacienda
Juxta Praesentium Juris Communis Executione
GBLP Quemvis Qui prius requisitus fuerit fa
ciliusve per Ptem Actum Conduci poterit
addidit et deputavit Qui G Burg exequen
do munus Officij sui parendoq additioni
a Judicio praesentem habitum eandem Executionem ad
primam Partis Actum requisitionem Decrij
praesentem exhibitionem facere et peragere de
bebit ac tenebitur idq sub poenis contra reni
tentes Officiis Legibus Rni desideris In Conti
nenti suprapositum Mtis Judlis palam vidit
Quia ipse Citationem Literatum Sigillo Judi
cij praesentem servientem editum contra praefatum Citatum ad
Bona Mierzczk F 2. pt Dm Invocavit
Quadrlem Ao praesentem detulit exportavit po
suit reliquit et de positione notificavit
de quo praesentem Jdem Mtis fecit Relationem.

Baniti GG Wawrowski Kowalewski per
G. Myslinski

In Causa et Actione Judiciaria infra scrta inter
G Antonium Myslinski Actum ab Una et GG
Josephum et Bartholomaeum Siemiętkowskie
Joannem Wawrowski Paulum Komorowski
Joannem Kowalewski Inhaerendae Maioni ac
Vulnerum obductioni Coram Actis Authis Rni
factum ad Judm Officij praesentem parte ab altera
Citatum idq pro eo Quia ipse sumpta quadam contra se
Actum Iniusta Invidia Domum sui Actum inequita
runt superinequitandae ad dandae sibi Vehicu
lum cum equis omnino stimularunt ac
post eductum se Actum e domo eius propria ad di
scedendae secum omnino coegerunt Postq Omnes

suum Actum

suum Actt iunctis viribus oppresserunt aggra
varunt p manibusq arrepto et tentum ~~Baculis~~
~~ac frameis concusserunt~~ Pugnu ad faciem ali
quoties percusserunt Baculis ac frameis concus
serunt Concussiones in obductione specificatt
inflixerunt Summamq debilitatem sibi
Actt causarunt Quare Citantz ad videnc et
audienc ipsi rne pmissor Omnium poenis
tam personatt qm Crumenatt puniri taxam
Vulner solvenc declarari Inquisitionem educenc
Censeri Litis expensas refundi Caetera p Causae
psenz exigentia Conc ipso statui decidi et Sen
tentiari Alias Citatione eadem pmissa fusius in
se obloquen in diem hodiernam recte Cadenz et
devenienz Partibus ipsis etquidem G Antonio Mly
slinski Actt pltr GG Josepho et Bartholomeo
Siemietkowski Paulo Komorowski Citt per
eunc G. Paulum Komorowski suo et suprascrorum Citt
rne pltre Etquoniam GG Joannes Wawrowski
Joannes seu alterius nnis Kowalewski Citt
psenz in Trno disparent et se Condemnare permit
tunt Proinde praefata Pars Actt Coram Judicio
Officij psenz pltr Comparent et Trnum eunc
Hodiernum per totum Judicior modernor tra
ctum Legitime attentans memoratt Citt ad
Jus Juridice per Mlem Rni Glem Providum
Valentinum Michalule de Cierszewo Authm
et Juratt tribus et altra Juris formam vicibus
quatuor Clamatt et vocatt non tamen Com
parenz rne attentatar Violentiar admittenz
Judicio Officij psenz Judlter ac offse condemnavit
Condemnatq psenz Ulterioraq sibi per Judm

hocce ea

Hocce eam Causa fieri et exequi postulavit et
Judm Officij praesens Juri Communi Postulationiq
Partis Actae uti licite annuens poenam Rae-
nitionis super eisdem Cito decrevit praesensq decernit
et ad publicandam eandem Baonis poenam supra
scriptum Mtum Judlem addidit et deputavit
Qui Mlis satisfaciens Deputaoni suae a Ju-
dicio Officij praesens habitae memorato Baonis Pe-
nam modo praemisso obtentae ac ipsomet GG Wa-
wrowski et Kowalewski Cito praesens in Trna
disparens esse Banito Juri Communi Contrarios
et rebelles hic in Atrio Stubae Judlis ac in Alijs
Locis publicaoni solito praesens plurima Nobilitate
ad Judicia moderna Forumq Publicum Congregata
alta sua praeconica et Sonorosa Voce proclamavit
publicavit et ad noticiam Omnium. Praetune praesens in
dubiam deduxit de quo praesens Jdm Mlis "eloco publicationis seu ad Judm rediens" fecit Re-
lationem Post quam publicato ut praemissum est
Baonis poenam Judm Officij Praesens pro faciens
Juxta praesertim Juris Communis Executio-
ne GBCP. quemvis qui prius requisito fuerit
facilius ve per ptem Actae conduci poterit addidit
et deputavit Qui G Burg exequens Munus
Officij sui Parendoq Additioni a Judicio praesens habito
eandem Executionem ad primam Partis Actae requi-
sitionem Decernq praesens exhibitionem facere et
peragere debebit ac tenebitur idq sub poenis cons
Remitens Offles Legibus Rni dereris In Continens
supraposito Mlis Judlis palam rvit Quia ipsi Citato
Literato Sigillo Trnis praesens serviens edito cons praefato
Cito ~~ad Bona~~ Et quia cons GG Siemiętkowskie ad
Bona Rzeszotarij Bony cons G. Wawrowski ad
Cum consparens vro Judm Officij praesens Causam praesens
suspendit suspensamq esse vult ac praesens declarat Bona

Bona Rzeszotary Pszczele eonq Autem G. Komorowski
ad Bona Komorowo ad extremum G. Kowalewski
ad manus Omnes F. 2. pt Dm Invocavit Qua
dragesimalis Aõ Pszenq detulit exportavit posuit
reliquit et de positione notificavit de quo Pszenq
Jdq Mlis fecit Relationem.

Decretum Prlis Comparitionis inter
MM. Ubysz et Rokitnicki Latt.

In Causa et Actione Judiciaria infrascrta inter
M. Stanislaum Ubysz Subiudiciae Trrem Plocenq
Actt ab Una et Mcum Stanislaum Rokitnicki
Tribunum Siepcenq Inhaerendo Maõni suae Authe
factt sive facienae tum Literis ad se Actt Missi
bilibus ac alijs Documentis Causam Pszenq eoni
cenq ad Jud m Officij Pszenq parte ab Altera Citt
idq ad videnae et Audienae ipsi ad Solutionem Sum
mae Sexagintta Aureorum Hungaricalt tam mem
brana nuda per Actt Casu quoq deperdita quam
Literis Epistolaribus p quatuor Equis a se Actt mo
do licitato acceptis ad Solvenae assecuratt ad mul
tasq requisitiones per Actt factt non persolutt
Sententia Judicij Officij Pszenq stringi Solutionem
ciusae Summae indilatt una cum Provisione ab
eae Pvenienq assignari Litis expensas refundi ac
id Quod Juris erit decidi et Sententiari Alias Cita
tione eae Pmissa fusius in se obloquenq In diem
hodiernam recte Cadenq et devenienq Partibus ipsis
Utrisq Etquae M. Stanislao Ubysz Subiudiciae
Trrm Plocenq Actt per G. Matheum Krzywkowski
et M. Stanislao Rokitnicki Tribuno Siepcenq
Citt per G. Simonem Krzywkowski Ltimo Trmo
admvento Judm Pszeno Partibus in Causa Psequi

mandavit

mandatq quem in Executione eiusdem Partium
Controversiis in Judm suum inducd decidend Citr
tionem dicti Cid eorum ad Judm p Solucone Summe
sexaginta aureor Hungaricad pro quatuor Equis per
Cid ab ead modo liberato accepta Cedulad membrana
Nuda carta quodam per ead depredicta sobri asecurad
dict Necessarium esse Personad Comparendum
Partium Utrarq ad meliorem et Sufficientiorem ju
dicij sui informationem in Sequenti Querelar Cren
Capud Placenz Ivnis P2. prius vel paximus adhinc
in Cur Placen celebrand subsequend advenit en
servando Ipsum Partibus memorad utresq
in Palacio ad Judicij sup sme quavis aduta
tione Comparendi Parad Perempdonium Insen
tiarum Dñs Valentinus Michaelis de Ret
rzevo Authes et Parad Palam vit Quia Ipse Cite
tionem Literad Sigill p Ivnis Placenz servien
edict cum effect Cid ad Bona Rempino P2
pt dm Invocavit Quadrigm Ao Quem detulit et
portavit posuit reliquit et de positione notifi
cavit de quo Quem Jur Dñs fecit Relationem.

---

Decretum Condemnationis inter SS Sozistie Rheprotarii
Jurisdictionis et actione Judiciaria Infrascript inter SS Lucam Gavitelli et Bar
baram de Rheprotariis Jugalis Conjuges actr ab una, et SS Simonem
Rheprotarium, tum Relict et Successores olim Dñi Mathei Rheprotarii et
alios undiq ead qua Cui de Lege requiritur Jure evidenter et Sponte
Coram aliis authis Regni fall ad Judicium Ossiq pred partes altera
Citt id pro Eo, Laudemus Pronunciamus in vim Dotis quem et quanta de
Bonis Palermi et Materni ac Successionis Sedis Citt Sortiri Conver
nerit pernotand Citantes igitur ad Videnda et audienda Ipsa ad
Dotis unam provisionem ab actu initorum matri
monij voluntum proveniend Sententiand Judicij Sue ad Sententiand in diffinitam
Citationem Quem Dotis unam provisionem proveniend in diffinitam
assignari Caterq pro Curie hujus Exigentia Contra vos Patrem aliasq Citatione
Citt premissa fuisse in Se obtinuerit Dimandetur Deveniend
parte Ipsa Citrique atq Quia Soror hic et dicta Rheprotaria Ju
dicem Confugitur ad pred Matheum Rheprotarii et Dñs Simonem Rheprotarii
tum Relicta et Successores olim dicti Mathei Rheprotarii Citt per SS Valentinum et
Citt Coram Judicio Ossiq pred Comparent et Quem Judicium Citato
quem partium Controversiis in Judicium Inducend Quandoq Judicium Cita
tionem Citt Partis Contra partem Citt ad Se pro Solutione Dotis Citt Valet
Citt decidendo Siquidem Juste Rationis Sine Condemnationis Onere
Remittendo Superius toto negotio necessariam Se Condemnationis Onere
Rationem Matthei Rheprotarii et Mathei Dñs Burgrabii Locum
Ordinem Ad Subeundum Honorum Rheprotarii Capitato tempore Edicendi

Actum in Cro Plocen in Trnis Querelar et offi
cij Causar Judicijs Castren Capitt Plocen juxta Judtr
Cadentiam Declaratam legitime Die hodierna In
cidens Fra 2da pt Dcam Misericordie pximam nem
pe Die trigesima Mensis Aprilis Ao Dni 1781mo

Coram M.M. Josepho Bromirski Vice Ca
pitaneo et Ejusd mus Zielinski Notario
Crey Plocen

Decrum rejectionis Jmd M. Bromirski
et Sampławski

In Causa et Actione Judiciaria Infrascra Inter Mcum
Josephum à Bromierz Bromirski Thesaurarium
Prasnen et Vice Capitt Crenen Plocen Actt ab una et
Mcum Ignatium Sampławski Venatoriae Dobrinen
Inhaerendo Documentis Causam Prsen sufragan
ad Jdm officij Prsen Pte ab altera Actt idq ad
videns et audiens Jps ad Bonificationem Pten
sionum in expensas fundi Br Drozdowa Jps
hereditt stante possessione Actt tam in auctio
nem edificior inseminationum ac alior Jps
oretenus pbandor p sententiam Judicij Prsen
stringi seu potius eand causam ad Trnum
Condnis Decro Judicij Prsen viterse Actt ab una
et Mcum Andream ~~Dubski~~ Dubski notarium Crenen
Trenen Trnae Zawcrenen Pte ab altera Anno
Elapso 1780 lato ad eand Bona Drozdowo
Pte S. Fabianum Grzybowski Camer Trnae Zawcrenen ~~[illegible]~~
assignatt

assignatt ~~ex~~ Remittendi Censeri cæteraq
causæ exigentia statui alias Citt eadem p missa
fusius in se obloquente in diem hodiernam
recte cadente et deveniente Ptibus Ipsis utrisq
~~et quidem~~ Idq Coram sub Delegato Mco Bona
ventura Ciołkowski Camerario Trri Plocen
in locum Mci Josephi Bromirski Vice Capitt
loci Pseng substituto et quidem eodem Mco Josepho
Bromierski Vice Capitt loci Pseng Actt pltr
et Mco Ignatio Sempłowski Venatoriæ Dobri
nen Citt per Gm Paulum Zołtowski Coram
Judicio officij Pseng Comparentibus et secum
Judltr controvertentibus quar Partium contro
versijs in Judm suum Inductis exauditis Siqui
dem in causa Pseng Decrum Condnis Inter Mcum
Actt ab una et Mcum Andream Dobrski No
tarium Creng Zawsireng Pte ab altera Citt
ad Bona Drozdowo Fra 2da p Ostridie Festi
Scapularis Beatissimæ Virginis Mariæ
Id est Die Decimo Septima Mensis Julij Anno Elo
pso 1780mo prolatum Intercessit ad quod
Decrum Mcus Actt ptem Citt Trno suo Con
venit et remissionem Causæ Pseng ad Trnum
subsequen in Fundo Br Drozdowo Condnis
Injungendam concludit pinde Idm officij
Pseng causam Pseng cum toto ejus effectu ad
Trnum assignatt Condnis pro finali dissjudi
catione remittendam Censuit ac remisit
p ut Pseng censet et remittit Decri Pseng vi
gore in Continenti M.R.G. Providus Valentinus
Michalski de Ciarszewo Authus et Juratt pa
lam Rvtt pro Trnis Pseng servien Edit
E. Fabiano Grzybowski Can Trri Zawsireng Citt per S. Mathiam
Starczewski Aquia ipse Citatio Literatis Sigillatis
cong

Edictum cum praefatis Cittatis ad Bona Orzechowskiego Fra-
zda pt Dcom Conductos Paschae Anno praesenti de-
tulit exportavit posuit reliquit et deposito bone
notificavit de quo praesenti Jo Mlis fecit Relationem
Ewryven G. Grzybowski ad Ba Drohobycz utraq

Decretum Condescensionis Inter Gnosos Kol-
czenskie et Obrembskie

In Causa et Actione Judiciaria in praesera Inter
GG Albertum et Ludovicum Kolczenskie Fratres
inter se Germanos olim Francisci cum olim
Gnosa Ludovica de Pąskie Invicem Congibus
Sortium in Bonis Kędzierzyno Sittas Haeredibus
Progenitis Filios Actis abuna et GG Franciscum
Obrąmbski et Agnethem de Kolczenskie invicem
Conges nec non Famatum Michaelem No-
wicki Parentem et Mariannam Filiam cum
olim N Antonina Kolczenska Ejusdem Gnae
Obrąmbska Sorore Germana Ltime procreata
si ad causam praesentem spectare videantur et quidem
assistentem indiem cum Eadem de Lege requisita in
haerendo Maioni suae Coram Activ Authis
Rni factae ad Judm officii praesentem parte ab altera
Cittatis ideque ex eo Quia Ipsi Gii Obrąbscy Sortes
certas Suorum Actorum Haereditatis in Bonis Kę-
dzierzyno Sittas Fatis olim Parentis Suorum
Actorum et Ipsius Gnosae Obrąbska derelicti
stante Vidualitate per Eandem olim

Gnosam de Pęskie Matrem de Occupatas
ad huccusq in Possesione Sua detinent
et Eosdem Actores a Substantia tam mo
bili quam immobili de integro alienarunt
in Seminationes ac Edificia penitus deso
larunt Eandemq Substantiam de Pauper
tarunt Per ilq Se Actores injuriarunt quare
citantur ad videndum et audiendq Ipsos
ad reproductionem Iurium sicq appa
ruerint vigore quod Praedictas Sortes
Possident Dimissionem Sortium in Bonio
Kędzierzyno Sitt Se Actt jure naturali
Successionis Concernen una cum dando
de Perceptis przez calculam a Tatis olim
Starissimi Parentis cum venien per Sen
tentiam Judicij przez stringi extraditionem
rer. ac inventariorum una cum accrescencia
a carentia Labor juste debita tum Solu
tionis Paratar Pecuniar Stante Paren
tum Similiter per Ipsos ap. Praehensar
in jungi Levationem Summar sicque Ipso
juste debuerint et Ipsorq Documentis
apparuerint determinari Condescensionem
ad Eadem Bona Kędzierzyno Judicij sui
aut officij Competen assignari Caetera
pro causa przez exigentia Contra Ipsos

Statuj

Statuj, et sententiari ~~Sit~~ alias Citatione Eadem praemissa
fusius in se Obloquerem in Diem hodier
nam recte caderem et detenierem Partibus
Ipsis Utrisque Et quidem GG Alberto et
Ludovico Kolczynskie Actt pltes et GG Fran
cisco Obrembski et Agnethe de Kolczenskie
in Vicem Longibus Actt per G Felicem
Lukowski Coram Judicio praesentem Comparam
et Secum judlter controverterem Quae
Partium Controversijs in Judm Suum
inductis exauditis Judm decidendo Cita
tionem Partis Actoreae Parti Citatae
Suum ad Judm respectu dimissionis
Sortium Bonor Kędzierzyno Bonificationis
Fundi praetensionum Laevationisque Summae
Edictt Quoniam Causa praesens sine Conde
scensione decidi non valet proinde necessa
riam esse Condescensionem Judicij sui aut
Gror ~~Burgrab~~ Hiacinthi Przedpetski et Petri Rudowski
BB Loci praesentem ad Fundum supraseror
Bnr Kędzierzyno captato tempore ad invenit
quod Judm sive Gsi Burgae unius absentem
non Obstante praevia de adventu sui
facienda avisatione Mutuo Partium sumptu

Conducendi Condescensuri seu Conducendæ
et Condescensuris ante omnia Compor
tationem Documentorum Causam præsentem
deantium per Sumaria Conversor præ
vio præstando justo injungent vel in
jungent Quibus Comportatis Lævatio
nem Summar Cui et Aquo debebunt
demandabit Dimissionem Sortis Cui Com
petierit Decernet Calculum si aquo juste
provenerit redendæ sententiabit bonifica
tionem prætensionum Fundi si juste
apparuerit præstandam adinveniet dede
solatione sive reparatione Edificiorum
auctis vel deperditis inseminationibus
inquiret investigabit vel inquirent in
vestigabunt inquisitiones Scioportune
videbunt expediet aut expedient juramenta
pro oportunitate negotij excipiet aut exci
pient rigores Decretor annuetet Terminos præ
figet Partesque in omnibus et singulis præ
tensionibus juxta Terminor Documentor
et Citationum pro exigentia Legis et justitiæ
~~finat~~ finaliter decidet ~~et~~ disjudicabit et moderabit
aut decident disjudicabunt et modera
buntur

et moderabuntur Cuj vet quod Decisioni
Partes parere et aquiescere adjudicatum
Pati sub Pœna Banionis illo in Termino
Condescensionis super Pte contravenien
Publicanda debebunt ac tenebuntur Lucita
Pœna Simplici Quatuordecem Marcar
Pollonicalis Parti per Ptem compensandæ
judicio quoque suo per medium in instanti
ab Utraque pte praxi juris Solvenda
pro quo Condescensionis Trno Ptes quos volue
rint et negotium præsens poposcerit adcitent
adcitandi Sub Simili rigore Pœnæ Bnis
Comparere et judicatum pati obstringuntur
decri præsen vigore in Continen Mlis R G
Produs Valentinus Michalak de Cierszewo
authus et Jurtus palam Rvit Quia ipse
Citationem literalem Sigillatæ pro ju
dicijs præsen servien edictæ con Præfatæ Citæ
ad Bona Kędzierzyno Feria Secunda
post Dni remis Palmar Quadlem Anno
præsen detulit exportavit posuit reliquit
et depositione notificavit de quo præsen
Idem Mlis fecit Kelaunem

Banitus Gsus Przedpełski p Gsos Słomkowskie

In Trno hodierno ex adcione Literali Crenz Capitl
Plocenz Tenoris Sequenz Onuphrius in Siepre
Bromiersky Plocenz Plonscenz etc Capitl ~~Ordi~~
Tibi Gso Alberto Przedpełsky de persona Bo
nisq tuis Gnaliter obus vigore Regio et Nra
~~Quae~~ hac in Pte Jungimur Capitl aut Le
mandamus ut in Trnis Querelar Causarq
Officij Judicijs Fra 2da Prius proximiusq
abhinc in Cro Plocenz Celebrand pltr ac
pemptorie Compareas ad Instantiam Gsi
Casimiri et Luce Słomkowskich Actt Quite
Inhaerend Documentis Causam Pseq Juvanz
Citand seu potius Loco peragend Executionis
ad Parata Quaevis Decra Parato Condnis Adi
tand Jdq ad videnda et audienda te ad So
lutionem Summae Ducentor Florenz
Pol una cum Provisione ab Eadem provenienz
pt ott Nlem Agnethem Słomkowska
Suos Actt Respicienz Sententia Judicij
Nri Stringi Solutionem Indulatt una
cum Provisione Injungi ac Jd quod
Juris erit et in Sublationem processus
Poenas decerni Sis Pariturus et Respon
surus Datt In Cro Plocenz Fra 2da
pt Dm Conductus Paschae pa Co Dni
~~1778~~ N 78 Anno In Diem hodiernam recte
Cadenz et devenienz ptibus Jns et quidem
Gsos Casimiro et Luca Słomkowski Actt
per Eundem Gm Lucam Słomkowski suo
et Fratris sui nne pntr et quoniam Gs
Albertus Przedpełski Citt Pseq in Trno
disparet et se Condemnare permittit
Proinde Pfatt Pars Actt coram Judicio
Officij Pseq pltr Comparens et Trnum
Eundem hodiernum pertotum Judicior
modernor Tractum Ltme attentans me
moratt

moratus Citat ad Jus Judicie per MR. G. P. Valentinum Michalak De Cierszewo Auth. et Juratis tribus et ultra Juris formam vicibus quatuor Clamatus et vocatus non tamen Comparens Ratione Solutionis Summae unacum provisione ab Eadem provenientem In Lucro ultimariae fortis finalis ac indilatae faciendae Executionis alias in toto seu pro toto Lucro Negotij Sui Principalis admittens Judicio Officij praesens Judex ac Officio Condemnavit Condemnatus praesens ulterioraque sibi per Judicium hocce Ea in Causa finita Exequi postulavit et Judicium Officij praesens Juri Communi Postulationique Partis actae utilitate annuendae Poenam Bonis Utrinque hac in Causa obtentis in vim Ejusdem Lucri Decrevit praesens decernit et ad Publicandam Eandem Bonis Poenam Supra sorum Mlem Judicem addidit et deputavit qui Mlis Satisfaciendae deputationi suae a Judicio Officij praesens habet memoratus Bonis Poenam modo praemisso obtentis ac Jus met G. Przedpełski ut praesens in Termino disparens esse Banitum Juri Communi Contrarium et rebellem hic in aliud Stubae Judicis ac in alijs Locis Publicationis solito praesens Plurima Nobilitate ad Judicia moderna forque Publicum Congregatus alta sua praeconica et Sonorosa voce proclamavit publicavit et ad Notitiam omnium pertinere praesens in Dubiam deduxit de quo praesens Jus Mlis e loco Publicationis suum ad Judicium

Redien

Rediens fecit Relationem. Post quam pu
blicatt ut premissum est Bnis Poenam
Judm officij praesentis pro faciendae Justitiae
praesentem Juris Communis Executione
Gm Mathiam Starczewski BCP
~~addit~~ addidit et deputavit Qui G Mathi
as Starczewski BCP Satisfaciendae
Deputationi suae a ~~Judicio officij praesentis~~
~~habitt Eandem~~ Parendaque additioni a Judicio
officij praesentis habitt Eandem Ultimariam
Sortem finalem ac indilatt faciendae
Executionem ad Primam Ptis Actt
Requisitionem Deinque praesentis exhibitionem
facere et pagere debebit ac tenebitur
Qdque sub Poenis Con Reniterum Officiales
Lebres Regni Sancitt In Continenti
MRGP Valentinus Michalski de Cierpe
wo Auth et Juratt relam rvit Quia
Jnus Citt Litt Sigillatt pro Judicijs
praesentis Servierum editt Con praefatt Citt ad
Ba Przedpełc ~~włosz~~ włosty justa
Datam in Actione posit detulit expor
tavit posuit Reliquit et depositione
Notificavit De quo praesentis Jdem Mlis
fecit Relationem.

Banitt GG Kuskowscy Małdwieszy et alij per Mcum
Podowski.

In Termino hodierno ex ad Citationem literali Crem Capitt
Plocen Cujus tenor sequitur latis Cnuphricesim
Siepre Bromirski Plocen Plonscen et alios Capitt

Capitt

Capitl Vobis GG Fabiano Beski et Theressiae de Kozło
wskie primi olim Gsi Casimiri Koskowski Zdi ad
Presens Voti Mci Joannis Podowski Thesaurarij Racio
nien Inferiorae Conti atque Joanni Koskowski Pri
vigno Dicto Dziedzic post olim G Josephum
Koskowski Fratrem Sterilibus fatis cessum Succeri
nec non Josepho et Joanni Dictis Bronisze
Kuskowskim Stanislao et Bartholomeo Mało
wieskim De Personis Bonisque Vestris yna
liter omnibus vigore regio et nostra qua hac in
Pte fungimur Capitl Authe mandamus ut
in Terminis quaerelar Causarumque offi Judicijs ~~officij~~
Tra Zda prius vel proximius abhinc in Cro
Plocen celebrand pltere ac Peremptorie compa
reatis ad Instan Mci Joannis Podowski Thesaur
Racionien tum GG Floriani Podoski Andreae
Kraszewski Antonij Boiarowski Pauli Ku
rowski Actor qui Vos et quidem assistent
indicen in haerendo Maonibus suis ~~Coram~~
~~Actis~~ Authis ~~Bon~~ factis Citant seu po
tius ad Paratum Decrum concesso
Dilaonis Inquisitionis paratam Dilaonem
majoris Paratosque quosvis Anteriores Tenos

et Juris gradus post Translupsum Trnum rec
ficatoriae revificando Vobis Causam et Acti
nem Judiciariam morte olim Gsi Josephi
Koskowski Dziedzic interruptam adcitant
advidendum et audiendum Le Actt ad Jura
mentum Super incorruptionem Testium ad
mittendum declarari inquisionem ad
contenta Anterior Trnum et maonum edu
cendi censeri ulteriusque in Causa procede
re demandari quidquid ex eductis per Le
Actorem Inquisione apparuerit Poenis
Personalibus et Crumenalibus puniri
Satisfactionem omnimodam originalibus
Terminis et Decris adniveniri litis Expensas
refundi ac id quod juris et justitiae erit
statui litis Trno adveniens parituri et
~~Judicialiter~~ responsuri Datt in Cro Ple
cen Feria Secunda post Dnicam Conductus Paha
proxa Anno Domini 1781 Indiem hodiernam
recte cadens et devenien Partibus Ips et quidem
Actorea per Mcum Joannem Podowski Thesaurarium
Raciązien suo et alior Actor nomine pltter
et Gso Tabiano Beski citatt per Gsum Joan
nem Niedro

Niedrowski et quoniam GG Theresia de Kozłowskie
Ultimi nuptus Mci Joannis Podowski Thesarariae
Raciaviensis in juriosa consors In separatione exens
Mater Joannes Kuskowski Dziedzic Filius et
Privignus adq; Josephus et Joannes Bronisze
Kuskowscy nec non Stanislaus et Bartholo
meus Małowiescy Cittis praesens in Trno dispa
rent et se condemnare permittant proinde pra
fata Pars Actorea coram Judicio officij praesens
personaliter comparens et Terminum Eundem
hodiernum per Totum Judiciorum modernorum Tractum
Ultime attentans Memoratos Cittos ad Jus juridicae
per MRGP Valentinum Michalak de Cierszewo
Authum et Jurtum Tribus et ultra Juris formam
vicibus qualiter Clamatis advocatis non tamen
comparens in lucro ab usus decernendi ab judi
cationis que Beneficij in post Educende Inqui
sionis in negotio vero Principali rne atten
tatae violentiae Satisfactionisque Decens alias
in toto seu prolato ~~in~~ lucro negotii sui Princi
palis Admittens Judicio officij praesens judlterae
offre condemnavit condemnatque praesens ulteri
oraque Libi per Judm hocce Ea in Causa
fieri et exequi postulavit et Judm praesens
juri communi postulationique Partis Actoreae

utilitate annuendo Poenam Banionis ltime hac
in Causa obtenta decrevit praesenque decernit
et ad publicam Eandem Banionis poenam
Suprascrum Mlem Judlem addidit et de
putavit qui Mlis latisfaciendo Deputatio
ni suae a Judicio officii praesen habitae Memo
ratam Banionis poenam modo praemisso
obtentam ac Ipsmet Citt praesen in Termino
disparen esse Banitos jure cummuni Con
trarios hic in Atrio Stubae Judtis ac in aliis
locis publiconi solitis praesen plurima No
bilitate ad Judicia moderna Idsumque pu
blicum congreta alta sua et praeconica So
norosa voce proclamavit publicavit et ad
notitiam omnium protunc praesen in dubi
am deduxit de quo praesen Idem Mlis eloco
publicaonis suum ad judicium rediens fecit
relaonem post quam publicatio ut praemissum
est Banionis poenam Judm praesen Cres Plo
cen profudenda juxta praescrum juris com
munis executione G Burgr Cren Plocen quen
vis qui prius requisitus fueri ad faci
licave per Partem Actoream conduci

poterit

potenit addidit et deputavit qui ~~[illegible]~~ GB exequens
munus officij sui parenq; additioni
~~ciendo deputationi suae~~ a Judicio ~~officii~~ prae
sen habitae Eandem executionem ad primam
Partis Actoreae requisitionem Decrique prae
sen exhibitionem facere et peragere debebit
ac tenebitur idque sub poenis con renellen
officiales legibus Rni Sancitis cum Compa
ren vero Gso Fabiano Bęski Judm prae
sens ad sufficientiorem convictionem dis
a Causam praesen
parcn limitavit limitatque praesen con
servando Trnum Partibus comparen in
praeallegatis Judicijs suis sine quavis ad
ullone Comparendi Paratum Peremptorium
in Continen M & G P Valentinus Michalak
de Cierszewo Authus et Justus palam
Rvit Quia Ipse Citt literales Sigilatt
pro Trnis praesen servien edictt con Praefatt
Cittos et quidem con Gsum Bęski ad Bona
Zukowo con GG Koskowskie ad Bona
Kuskowo Boguserady con GG Koskowskie
Bronisze ad Bona Kuskowo Bronosze
wice con denique Gsos Małdwieskie

ad Bona

Czachowo juxta Datam in Cladne positam Anno praesenti detulit exportavit posuit Reliquit et de positione notificavit de quo Eius Relatio

Decretum Remissionis Inter Gnos Mieszkowski Sniechowski ac Alios.

In Trno hodierno ex adiectione literalis Sigillatae Crnae capitis Plocensis cuius tenor sequitur talis Onuphrius in Supra Brominski Plocensis Plonsensis etc: Capitaneus Vobis Gnosis Francisco Sniechowski Petro Rudowski B. C. Plocensis de Personis Bonisque vestris qualiter ombus in gore Regio et nostra quae hac in Parte fungimur Capli Authe mandamus ut in Trnis Querelas Causarum Officij Judicii 7a 2da prius vel proximius abhinc in Crno Plocensi celebrandis pltr ac peremptorie Compareatis ad instantiam G. Laurentij Mieszkowski Actoris Qui vos ~~Citat~~ in haerendo Documentis Causam praesentem juvans Citat seu potius loco peragendae Executionis ad paratam Causam et actionem Judiciariam paratam Processum paratam Condemnem ac paratam Quovis Juris gradus et Trnos et hoc rne per te G. Sniechowski in ito secum actore intuitu Tenutae Bri Zotszyno Miszewo Miszki Smozewo et Krasino Triennali Contractu Uvatae in vim ejusdem tenutae Summa sexdecem aureorum Hungaricalium Florenorum Novem et grossorum Quindecem Polonicalium in post eadem B. in Possessionem sui actoris non dimissionis imo Contractui Contraventionis insuper Unius Coreti pisi Antiquae Mensurae tam quinque mensurarum Hordei atque Pilei Quinque Florenorum valentium tibi accomodatae non restitutionis adiectat ulterius vobis cum hac in Causa Jure procedi Solutionem supra expressae Summae Sexdecem aureorum Hungaricalium restitutionem pisi Hordei atque Pilei G. Petro Rudowski demandari Poenas super quo interierit respectu Contraventionis Contractui et elusioni Sententiam Sitis Trno adveniens paratis et Judiciter responsuri Dat Crno

Plocensi

Plocen. Fa 2da pt. Dm Ramispalmar. Qua
dragesimalem pxa Ano Dm 1781mo In diem ho
diernam recte Cadens et devenien. Partibus
ipsi Utrisq. Et quidem G. Laurentio Mieszkowski
Actor pltes et G. Francisco Sniechowski Cito et In
dicens per G. Valentinum Strzeszewski G. Petro
Rudowski Burgrabio Cren. Plocen. Cito per Eund.
coram Judicio Pren. comparens et suum Judter.
controvertens quar. Partium Controversijs in Judm
suum Inductis exauditis decidenda adeitne Actor
cens. ptem Cito suum ad Judm edito licet quidem Actor
Trno suo Ptem Cito pro Solutione Summae
Sexdecem Aureor. Hungaricalium Novem Floren.
~~Polon.~~ Grossor. Quindecem Polon. in vim tenutae
Triennalis B. Zołtzyno Miszewo Miszki Smoszewo
et Krasino ad mentem Contractus Die 1ma Mens.
Junij Ao pxi elabso 1780mo in Sulkowo Inter
Eund. G. Franciscum Sniechowski ab Una et supra scrum
G. Laurentium Mieszkowski pte ab altera initi
et confecti subsequendae attestante Scripto manu
ali inferius in hoc Contractu per plibatum
Gm Sniechowski in Personam moderni Actor
Dato et manu sua subscripto exoluto nec
non restitutionis pisi hordei atq. Pilei suum ad
Judm convenit assignandq. que exposcit cum
eadem pdictus Gcus Sniechowski Citatus Mandatio
nem Coram Actis Officij Pren. Fa 4ta pt
Dm Jubilate scilicet Die 9na Mens. Maji
1781mo Ao per se cens. pfat. Actor de nullitate
supra de Actu exarati Contractus facto repo
nit et in fundamento repositae Mandationis Cau
sam Pren. ad Judm Trne Plocen. ~~effla~~ effla
gitatq. ~~[illegible]~~ Quarco Judicium Pren. obstante
vitiatione quasd. Contractus Causam hanc

cum toto ejus

cum toto eius effectu ac Ptibus Ipsi ad Judor Trre
Plocen. pprij Districtus remisit remittitq. Ipsen.
Judicand. Conservando Trnum Partibus memoratis
utriq. in ejsd. Judicijs sine quavis adcitne com
parendi parati peremptorium in Antinen.
M.R.P. Valentinus Michalak de Cierzewo Cme
thonum Authens et Jurati palam ivit Quia
Ipse Citnem literalis Sigillati p. Tmis Prenz ser
vien. editi cons. pfati Citt. ad B. Tolszyno Juxta
Dat. in Citne posit. ad Prun. detulit Exportavit
posuit reliquit et de positione notificavit de
quo Prun. Jd. Mlis fecit Relaonem.

~~[illegible]~~

Banitus M. Kuczborski p. M. Bromirski.

In Trno hodierno ex adcitaone literali Crenz
Capit. Plocen. cujus tenor sequitur Ejusmodi
Omnipotens in Sieprc Bromirski Plocen.
Plonscen. "Radzikowien." etc. Capitaneus Ordinis S. Stanislai
Eques. Vobis Mcis Theodoro Joanni et Mi-
chaeli seu aliorum nnum Thesaurariae Zakrai-
men. Fratribus inter Vos Germanis Kuczborskim
de Pnis huiusq. vtris gnalis obus vigore Regio
et nostra qua hac in Pte fungimur Capit.
authe mandamus ut in Trnis Querelar. Causarq.
Officij Judicijs Fra Zda prius et pius ab hinc
in Cro Plocen. Celebrand. pttr. ue peremptorie
Compareatis ad Instantiam Mei Josephi à Bro-
mirz Bromirski ~~the~~ Thesaurarij Prasnen. et
Vice Capitanei Crenz Plocen. Act. qui Vos
Inhaerend. Maoni sue Coram Actis Authis
Rni facta citat seu potius ad paratas Con
demnaones

mnaõnes binas sup Vobis Citt obtent et pu-
blicatt loco peragend de Bonis vestris executionis
aditat idq ad videnq et audiend Vos seu te Ipsum
M. Theodorum Kuczborski Uti Bor Possesso-
rem ad Solutionem summæ Duor Millium Flo-
renorum Polon p se Actt ob M. Francisco Kuczbor-
ski Thesaurario Zakrocimen Vestri Parenti ad
Scriptum Manuale Casu infelici conflagratum
Concreditæ p Sententiam Judicij Offij nostri
Stringi Solutionem Ejusdem Summæ Una
cum pcisione ab Eadem pvenien iniungi in
Sublationem Processus Pœnas extendi, cæteraq pro
Causæ exigentia Statui, Litis parituri et re-
sponsuri Datt in Cro Plocen Fra 2da post
Dnicam Conductus Paschæ pxa Ao Dni 1781mo
Indiem hodiernam recte Cadem et devenien Ptibus
Ipsum ~~et quidem~~ idq Coram Subdelegato M. Bo-
naventura Ciołkowski Camerario Trni Plocen
in locum M. Josephi Brominski Vice Capitanei
loci pxen substituto et quidem Eodem M. Josepho
Brominski Vice Capitt loci pxen Actt pro Pr.
M. Theodoro Kuczborski Thesaurario Zakro-
cimen Citt per G. Paulum Zołtowski M. Jo-
anne Kuczborski Thesaurario Zakrocimen Citt
p G. Joannem Szczepkowski M. Bonifacio
Kuczborski Thesaurario Zakrocimen Citt per
G. Paulum Zołtowski Judm Officij pxen
decrevit, pxenq decernit Quatenus Pars
alta doceat Partem Citt de Trno et Contentis
Citaõnis suæ idq in Instanti, et quoniam docuit,
pinde Judm Officij pxen in Causa pxen psequi
jussit Jubetq pxen et quoniam Comparens
M Joannis Kuczborski Citt ab Inscra Comparione

recedit

recedit, et suum Principalem Condemnare permittit
proinde praefata pars Actorum coram Judicio Officij praesentis
praeter Comparem et Trnum eundem hodiernum per
totum Judiciorum modernorum Tractum Ultime attentans
memoratum Citatum ad Jus Juridice per MRGP. Valentinum
Michalak De Cierszewo Authum et Juratum tribus et
Ultra Juris formam Vicibus quatuor Clamatum et
Vocatum non tamen Comparentem sine non Solutionis summae
in lucro ultimariae fortis finalis ac indilatae faciendae executionis
alias in toto seu pro toto lucro negotij sui principalis
admittentem Judicio Officij praesentis Judicatum ac Officiose
Condemnavit Condemnatique praesentis ulterioraque sibi
per Judicium hoc ea in Causa fieri et exequi
postulavit et Judicium Officij praesentis Juri Communis
postulationique Praetoris Actorum uti licite annuendo in
vim Ejusdem Juris Ultime hac in Causa obtenti Poenam
Baonis decrevit praesentemque decernit et ad publicandam
eandem Baonis Poenam suprascriptum Mlem Judicem
addidit et deputavit qui Mlis Satisfaciendo
deputationi suae a Judicio Officij praesentis ha-
bitae memoratum Baonis Poenam modo praemisso
obtentum ac Ipsemet Mgr Joannem Kuczborski Citatum praesentem in
Trno disparentem esse Baritum Juri Communi
Contrarium et Rebellem hic in atrio Stubae Ju-
dicialis ac in Alijs Locis publicationi solitis
praesentem plurima Nobilitate ad Judicia moderna
forumque publicum congregata alta sua praeconica
et Sonorosa voce proclamavit publicavit et ad
notitiam omnium protunc praesentem indaciam deduxit
de quo praesentem Jae Mlis eloco publicationis suum
ad Judicium rediens fecit Relationem Postquam
publicatum ut praemissum est Baonis Poenam
Judicium Officij praesentis pro faciendo quata praesentium
Juris Communis ultimaria forti finali ac indilata

faciendo

faciendæ executione G. B. loci præsentis quemvis qui prius requisitus fuerit facilius ve per Ptem Actorem conduci poterit, addidit et deputavi qui G. B. loci præsentis quivis exequendæ munus officij sui parendoq. additioni a Judicio Officij præsentis habitæ canæ ultimariam fortem finalem ac Indilatam faciendæ executionem ad primam Ptis Actoris ~~executionem~~ requisitionem Decrisq. præsentis exhibitionem facere et pagere debebit ac tenebitur idq. sub Pœnis cum Renitentes Officiales Legibus Rni Sancitis, cum Comparentibus vero Judm Officij præsentis Causam præsentis ad ~~condi~~ Convictionem disparem suspendit suspensamq. esse vult ac præsentis declarat, In Continenti MR G. P. Valentinus Michalak de Cierszewo Authus et Jurat palam rcit quia Ipso Citt Literat Sigillat pro Judicijs præsentis Serizem Edit cum præfato Citt ad Bona Siemiechy iuxta Dat in Citatione positam anno præsentis detulit exportavit posuit reliquit, et de positione, notificavit, de quo præsentis Idem Mtis fecit Relationem.

Decrum Condescensionis Inter Gsos Rostkowski Zdziarskie.

In causis et actionibus Judiciarijs infra scriptis binis primo quidem inter Gum Ambrosium Rosthowski actorem ab una et Gsum Franciscum Zdzarski inhærendo manifestationi suæ ac officioso Arresto authentice factæ ad judicium officij præsentis pte ab altera citatos idq. pro eo quia ipse in area Act hæreditaria ædificia nullam proprio ausu extruxit incuper recenter Casam sibi Act in eadem area extruere n. permicit vasa in artem lignifabrinam spectantia violenter intercepit, eademq. ad officiosum arestum extradere noluit porro nullis de Damnis Act. proprium interfecit circa præmissa Act opponentem læsit diffamavit irrealia nonqm deducenda fucius interrogatorijs exprimenda

peregit
~~pegit~~ qua ex recitatur idq ad videndum et audiendum
ipsum ratione premissorum, Panis juxta dementum facti afficit in ordi
ne cognitionis premissae areae condescensione ad fundum
bnr Zdziar parva assignari ac id quod juris erit decidet
sententiari altera quoq inter Gnum Franciscum Zdziarski
act ab una et Gnum Ambrosium Rostkowski Dominum
tam laboriosos Augustinum Gasparum Carolum Petrum sub-
ditos et quidem subditos in assistentia Domini inhaeren
do manifestationi authenticae factae ad judicium officij
presentis parte ab altera citatos idq ad videndum et audien
dum ipsos ad restitutionem areae in bonis Zdziar parva
per ipsum cibiae ademptae sententia judicij pro officij presentis
stringi extructum aedificium demoliendum censeri respectu
tractar violentiar poenas decerni, monificationem excisar
Sylvarum demandari condescensionem intuitu premissorum
designari, alias citationibus ejsdem remissa fusius in se
obloquentibus in diem hodiernam et recte cadentibus
et evenientibus partibus utriusq equidem Gso Ambrosio
Rostkowski actoritato pller Gso Francisco Zdziarski
citato et act pller coram judicio presenti comparentibus
et secum judicialiter controvertentibus quar ptium
controversijs in judicium suum exauditis judicium cita-
tiones ptium utrarumq respectu ademptionis areae
et attentatarum violentiarum idse editas decidendo
affectantibus ptibus utrisq necessariam esse condescensi
onem Gsor Chrisostomi Zielinski et Mathiae Star-
czewski Burgrabior loci presentium captato tempore
et invenit Gsi Burgrabij unius absentiae nobstante
pvia de eventu sui tempestive facienda avisatione mu-
tuo ptium sumptu ad fundum controversum bonor
Zdziar parva conducendi condescenturi de ademptione
arearum violentijs injurijs damnis inquirent inaesti
gabunt inquisitiones expedient juramenta pro opportu
nitate negotij excipient poenas personales et Romana
les super quo interent irrogabunt rigore Decretorum
annectent bonificationem ptensionum quantum cuj
aequo poenerit pstandam demendabunt ptesq in
omnibus et singulis ptensionibus ad contenta termi
norum ptium utrarq pro justo et aequo finaliter
decident disjudicabunt et moderabuntur seu unus
decidet disjudicabit et moderabitur cujus v quorum
Gsor Burgrabior decisioni ptes utraq parere et acquie
scere ac judicatum pati sub poena banitionis

in Termino Condescencionis uper pte contraveniente publicanda debebunt ac tenebuntur luisa pena simpli ci Quatuordecem Marcar Poll parti per ptem compensenda judicio autem per medium in instanti ab utraq pte solvenda hoc quo Condescencionis Termino ptes utraq quos voluerint et quos negotium poposcerint adcitentia reciprocos Terminos instituant omnesq sub rigore simili pene banitionis compareant et judicatum patiant D in continenti Ministerialis Regni Gnalis Providus Valentinus Michalski de Czeszewo Authenticus et Juratus palam recognovit quia Jpe citationes Literales sigillatas pro Judicijs ~~Castr~~ psentibus servientes edit Itra pfatos citatt utrasq feria 2da pt Dominicam conductas Paschae ad Bona Zdziar parva Anno praesenti detulit exportavit posuit reliquit et depositione notificavit de quo psentem Jo Ministerialis Rgni fecit relationem

---

Decretum Condnis inter Gnos Maliszewskie et Chabowskie

---

In Causa et actione iudiciaria in prosecra inter Gnos Joannem Maliszewski Actt ab una et Gnos Mariannam Ostrowicka primi olt Gni Thomae Chabowski 2di expost voti olt Gni Jacobi Osiecki relictt Contem viduam et Antonium Chabowski in primo voto Gnatt Filium inhaerendo Inscriptioni obligatt ad Judm officij psenq parte ab altera Citt idq ad videnq ipsos ad Solucionem Summae mille trecentor Tynę quemlibet

Tynę

Tymphorum triginta sex Grossis numerando in
obligationem Sortis Bn Chabowo Swyniary exposit
et rehabilitationem Eiusdem Sortis Sententia Judicij
Gsenę stringi solutionem Eiusdem Summae et re=
habilitationem Sortis demandari ac id quod Juris
erit decidi et sententiari alias Citatione
Eiusdem Gmissa Jussius in se obloquendum in diem
hodiernam recte Cadendum et devenientem Par
tibus ipsis utriusque et quicumque Gso Joanne Mali
szewski Actt pltor et Gsis Marianna
Ostrowicka tmi Actt Gsi Thomae Chabowski
2di expert voti olim G. Jacobi Osiecki reli
cta Conte vidua Matre et Antonio Chabo
wski Filio Citt et Judicandum p G. Josephum
Lempicki Jnsinum Plentem Judm exaudietis
Ptium Controversijs Citationem Actt cenę Citt
suum ad Judm p Solutione Summae mille
trecentorum Tynę quemlibet Tynę triginta sex
Grossis numerando in obligationem Sortium
in Bonis Chabowo Swyniary sitt p Actt Citt
edit decidendo insistendoque Jnscriptioni obli
gatt Gplebatam Sortium in Gmissa Summa
coram Actis Crenę Plocen Tra 2da pt Tm
Sme et Individuae Trinitatis Ao 1774to

per

per Eandem G. Mariannam Ostrowicka Imi ott
G. Thomae Chabowski 2di expost voti olim
G. Jacobi Osiecki relictam Contem Viduam
Citt suo et G. Antonij Chabowski Filij sui Citti
nne in personam totius dicti G. Joannis Mali
szewski Actt recognitt. Statuit Judm hocce
quatenus G. recensita Pars Citt G. missam
Summam mille trecentorum Fin. modo obli
gatt in Praefatis Sortibus p. Ptem Citt Actt
inseram in et p. Vigilias Festi Nattis S. Joannis
Baptae ad Praesens Praesentem ventura ceram Offi
cio et Actis Praesens sub poena bnnis in Casu
Contraventionis circa Mavorum ibidem faciendae pu
blicandae ad manus et quietationem Actt absque quibus
vis diffugijs Juris et Protellationibus Justitiae solvat
et realiter enumerent Sortesque Praefatt post exolu
tionem mentionatae Summae in Triduo sub
simili rigore quo supra rehabeat, Lucta poena
Trium Marcarum Polt Actt p. Citt Actt in Trno
Solutioni Praefixo et sub rigore supra apposito Judi
cio vero suo totidem in instanti solita Juris praxi
solvendae, Quo vero spectat Indictionem Ptis
Citt respu Deperditionis Inseminationum in
Praefatas Sortes per Citt importatt ac desola
tionis aedificiorum tum et aliarum Praetensionum
ex Fundo hujusce Sortium pullulanti Praesens

in

in Judicio permutam necessariam esse in ordine
Cognitionis Commissorum Condnem Gsor Hiacinthi Ptsid
petski et Stanislai Lagunae Burgr loci
Gsenc Fra 2da intra octavas Festi Sacrmi
Corporis Xti Dni ao Currenc Gde Incidenc
ad Sortes supradictorum Bor Chaibowo Suy
niary Quidm Gsens adinvenit, qui Gsi-
Burgrabij unius absentia non obstante
mutuo Partium Sumptu Conducendi
condescensuri reductionem tam Contractus
obligatt inter Commissas Ptes initi quam
Inventarij Status Sortium Bor Chaibowo
Suyniary conscripti demandabunt sive
demandabit Statum harcé Sortium revi
debunt aut revidebit et cum Inventario
Confrontabit de desolacione sive repara
tione cautis vel deperditis Inseminatio
nibus nec non cunctis Ptium Gtensio
nibus ad se abinviam habitis inqui
rent Investigabunt sive inquiret et In
vestigabit Inquisitiones Jurat si necessi
tas postulaverit expedit Juramenta
pro oportunitate Negotij excipiet Boni
ficationem Gtensionum quae et quantae appa
ruerint Cui et a quo provenerit Gstandam

adinvc

adinveniet Solutionem Summarum si quae ex Documentis
demonstrabuntur Inuenget poenas sup quo intes
erit irrogabit Trnos Pfiget rigores Decrorum
annectet Indictiones resolvet totamque hanc
Causam nihil intactum et irresolutum relin
quendo intus Pmissas Ptes ad Contenta
Trnorum et Mandatorum Ptium utramque pro Justo
et aequo finaliter decidet disiudicabit
et moderabitur Cuius vel quorum decisioni
Ptes utraque parere et acquiescere ac Judi
catum pati sub poena bnnis illo in Trno
Condnis sup Pte Contravenienti publicanti
debebunt et tenebuntur Luita poena simplici
quatuordecim Marcarum Pdt Pti per Ptem
compensandae Judicio quoque suo per medium
in instanti ab utraque Pte sub solito
rigore ex registro poenalium extendendo
Importandae. Pro quo Condnis Trno Ptes
quos voluerint et quos negotium Pensans
poposcerit adiutent adiutandi sub simili ri
gore quo supra compare et Judicatum
pati obstringunt Decori Pensae vigore
In Continuum MRGP. Valentinus Michalak
de Cisszewo authus et Juratt palam rvit
quia ipse Citt literatt sigillatt pro Judicijs
Pensae servienti edit cum Pfatt Citt ad Bona

Bona Asiele Piaseczny J. 2. pt Dm Ramis
Palmar Quadralem ao Gsenę detulit ea
portavit pesuit reliquit et de pesitione
notificavit de quo Gsenę Jeę Mlis fecit
Relationem

Bannitus Sniechowski Gsios Gumin skie

In Trno hodierno ex advocatione literatt Cenę
Capitt Plocenę tenoris sequenę vobis Gsis
Francisco Sniechowski Sortium in Bonis
Sol Syno sitt anteactum et Petro Ru
dowski Ss Plocenę Sortium Earde
moderno heredibus de Prnis bonisq
vestris qnaliter omnibus vigore regio et
nostra quatenus in pte fungimur Capitt
authe mandamus ut in Trnis Locere
tur Causarq Officij Judicijs tra 2da
prius vel Gsius ab hinc in Sol Plocenę
celebrandę pltter ac peremptorie Compa
rentes ad Instantiam Gsor Andreae
Guminski et agnethis Sniechowska
invicem Congium Actt qui vos et
quidq Censors in Assia Mante sui
in

inhaerendo Documentis Causam praesentem suffra
ganem Citant seu potius ad parat. Condemna
tionem loco pagendae Executionis adiatant
idq ad videndum et audiendum vos seu quem
vestri magis onus solutionis afficit, ad Solu
tionem Summam unius Trecentorum Tinen
in vim dotis Actriam Contem respicientem
originalis alterius septuaginta quinque
Tinen Visionalis Complanatione Certa inter
se Actt ab una et Te G. Sniechowski pte
ab altera Citt conscripta per Sententiam Judicij
Officij praesentem stringi Solutionem iniungi
Litis Expensas refundi Poenas in Sabla
tionem Condemnationis decerni ac id
quod Juris erit decidi et Sententiam
Litis pariturum et responsurum Datum Cro
Plocensi Tra 2da pt Dm Conductus Paschae
Ex ao Dni VI S Tmo ~~[illegible]~~
~~[illegible]~~
Indum Lodiernam recte Cadentem et devenientem
Pfibus ipsis et quibus Gsis Andrea Guminski
et Agnethe Sniechowska inviam Conjugibus
Actt per Eundem Gm Andream Guminski
Maritum seu et Contra suae nne pltes

Gso

Cso Petro Rudowski B. C. Ploczensis Citt
pltor et quoniam Cpus Franciscus Snie
chowski Citt praesens in Trno disparet
et se Condemnare pmittit Cinde pfatus
Pass Actt. Coram Judicio Officij praesens
Comparens et Trnum Eundem hodiernum p
totum Judicium modernorum Tractum Unio
attentans memoratt Citt ad Jus
iuridice p M. R. G. P. Valentinum Mi
chalak de Cierszewo authcum et Jurat
tribus et ultra Juris formam Vicibus
quatuor damatum et Vocatum non
tamen Comparens ratione Solucionis
Summae in lucro ultimoris Portis faciens
Execucionis alias in toto seu pro toto
Lucro negotij sui Principalis admittens
Judicio Officij praesens iudlter ac
offse condemnavit Condemnatus
Cpsens ultimoraq ibi p Judm
hocce ea in Causa Juri et Exequi
postulavit et Judm Officij Cpsens
Juri Communi Postulacionis Ptis Actt
uti licitae annuendo Penam

Bnnes

Bnnis Atme hac in Causa obtenti in
vim Eccles Lucri decrevit Pseng decernit
et ad publicanc Pane bnnis penam su-
prascriptam Mlem iudlem addidit et de-
putavit qui Mlis satisfaciendo Depu-
tationi suae a Judicio Officij Pseng
habitae memorat bnnis penam modo
Pmisso obtentam ac ipsmet Citt
Pseng in Irno disparens esse bannitum
Juri Communi Contrarium et rebellem
hic in Atrio Stabae iudlis ac in alijs
locis publicationi solitis praesens pluri-
ma nobilitate ad Judicia moderna to-
rumq publicum Congregata alta sua
Pconica et sonoros a voce Pclamavit
publicavit et ad notitiam omnium
Ptum Pseng in dubiam deduxit de
quo praesens Jus Mlis eloco publi-
cationis suum ad Judm redeins fecit
Relationem post quam publicatam
ut praemissum est bnnis penam Judm
Officij Pseng Pfacienda iuxta praescriptum
Juris Communis ultimori Pte faciens
Executione Gm Burgre Crens Ploaxe
quemvis qui prius requisitus fuerit faci-
liusve Pptem Act conduci poterit

addi

addidit et deputavit Dei Gr Burgrę Cra
Plocenę quivis exequendo Munus Officij
sui parendoq Additionis a Judicio praesenę
habitae Eamq ultimorem fortem faciendę
Executionem ad primam Partis Actis
requisitionem Decenq praesenę Exhibi
tionem facere et pagere debebit ac
tenebit Jdq sub poenis contra Reni
tentes Officiis Legibus Rni sancitis
cum Comparente vero Judm Officij
praesenę Causam hanc ad ultimorem
Convictionem disparenę suspendit
Suspensamq esse vult ac praesenę
declarat In Continente MRP.
Valentinus Michalak de Cierszewo
authcq et Jurat palam rvit quia
ipse adcitationem literatis sigillatis
pro Trnis praesenę servienę Edit cenę
praefatis adcitis ad Bona Zołtszyno
vinta datam in Adcitatione posit
ao praesenę detulit Exportavit posuit
reliquit et de positione notificavit de
quo praesenę Jdq Mlis fecit Relationem

Dilatio Inquisitionis Inter GG Czarnemskie
Kęsickie ac alios.

In Causis et actionibus Judiciariis Infrascriptis
Binis Prima quidem Inter G. Jacobum Czar-
nemski actum ab una et GG Paulum et Josephum
Kęsickie nec non Mathiam Malawski Inhaerendo
Protestationibus suis ac obductionibus vulnerum
Con. Ipsos offse factis et faciendis ad Judicium officij
praesens Parte ab altera Citatum Idque Eo Quia Ipse
Sumptus Cum se actum Invidia ex Re Requisita
per actum Mercedis pro Laboribus Ipsis praestitis re-
compensae Funibus actum Ligarunt Ligatum
Sub praetextu acsi actum violentus Superine-
quitator Bonos ~~erit~~ fuerit Militibus prodide-
runt per quos Milites plurimas Molestias ac
inenarrabiles oppressiones intulerunt Unum
Par vestium Bina Senescicia Binos Cingu-
los et Pileos ac Bombardam Intercipere Cau-
sarunt. alio vero tempore Sibi actum ex Bonis
Czachowko Pedester Eunti viam Publicam cum
praegrantibus Baculis obsederunt, obsessa
Eadem via actum absque omni Compassione pro-
ximi Eisdem Baculis praegrantibus graviter
concusserunt, Contuderunt, Combaculaverunt,
Tensanque violarunt, vulnera Concussiones
in Obductione Specificatas Inflixerunt, et
vix vitam non privarunt, auditum per hanc
Concussionem actum Obtinuerunt Summamque Debi-
litatem Causarunt, ulteriusque Combaculare
nisi per discedentes cum equis in Pascua per

horrerent Conati fuerunt aliasq violentias et Inju
rias actu Intulerunt Quare Citant ad videndum
et audiendum Ipsos pro Commissis Delictis Poenis Superiori
bus ~~Poenis~~ Personalibus et Criminalibus mul
crari taxum vulnerum et Concussionum Solvendum
Decerni; Bonificationem Quarumvis Praeten
sionum Injungi acid quod Juris Status Deci
dict Sententiam Altera quoque Jnr
GG. Paulum et Josephum tum Mari
annam Virginem Innupti Fratres
et Sororem Jnr Se Grnos Kęsickie
et Quidem G. Mariannam Kęsicka Virgi
nem in Assa de Lege Incumbere Actu
ab una et GG. Valentinum Parentem
Paulum et Jacobum Filios Czar
nomskie tum Valentinum Nowa
lewski Inhaerendo Proomnibus suis
Authis facti ac vulnerum obductioni
ad Judm officij praesertim Pte ab altera
Citti Idq ex eo Quia Ipsi praeconcepto
quodam cum se actu Injusto Rancore
Continuis Temporibus ad Rixas et
Contentiones occasionem Exquirendo
se actu praesertim Ipsi Filij Citti varijs
in Locis Infestarunt aggrava
runt malevole Laeserunt Diffa
marunt honorem prostituerunt
Jam vero Jnr G. Jacobus Czarnomski
Tempore Quodam se actu Grn Marian

nam

nam Kęsicka via Publica Ex divinis do
mum pedester Curren nulla ad Ipsum
habitt Rne In Eadem via Insestavit
aggravavit oppressit flagro Con
flagellavit Genibus ac Pedibus Con
culcavit Concussiones Inquisitione
pbandae Inflixit Similiterque Actt
P. Paulum Kęsicki in Equo Domum
suam Proficiscen nulla ad Ipsum
habitt ptensione de Eodem Equo
detrusit detrusum in Terram pu
gnis et Baculo Concussit Crines
e Capite Evellit Ulteriusque Concute
re ni suus Actt a Fratre suo
defenderetur attentavit Ipse
vero P. Kowalewski ex Suggestu
P. Jacobi Czarnomski supermequi
tando agrum Actt proprium
P. Josephum Kęsicki Actt ibidem
pventum nulla ex rne flagro
Graviter Converberavit Concussio
nes in obductione specificatt Infli
xit ex bombarda ad pectus directa
Explodere voluit in duellum pro
vocavit Ipsum autem P. Jacobus Czar
nomski Eundem Citt ad pmissa pagenda
subordinavit Comminationes varias in

Salutem

Salutem suor Act omnes Citt propallarunt
Sæpissime in varijs Locis se Act Læse
runt Diffamarunt Ipsi Citt Causa
Act per milites ad querend Ipsi S.
Jacobum Czarnomski Dispositi graviter Læsi
et Converberati extiterunt Ipse
denique Parens Citt Filiis suis pro
his Ausibus Commissis non vitupe
ravit quinimo Eps Concessit Citan
tur Igitur ad videndum et audiendum
Ipsi omnes pro præmissis violen
tijs et Inconvenientijs Pœnis Per
sonalibus et Crumenalibus puni
ri in Probationem vero omnium
Inquisitionem Ducendum Censeri
ac Id quod Juris erit Sententiari
Alias Civibus Eps præmissa fuis
us in se obloquendum in diem hodier
nam Recte Cadendum et devenienda
Ptibus Ipsi utrisq et quia Eso
Jacobo Czarnomski Act et Citt ptr
GG Paulo et Josepho Kęsickie Citt
et Act per Eundem Sm Paulum Kęsicky
suo et Fratris sui nnē pntr G Ma
thia Malawski Citt per Sm Mathi
am Starczewski G Marianna Kę
sicka Innupta virgine Act per
supradicti Sm Paulum Kęsicki

Esis

Gsis Valentino Parente et Paulo Filio
Czarnomskie Citt per S. Jacobum Czar
nomski G. Valentino Kowalewski
Citt pltr coram Judicio pres. compa
ren. et secum Judtr Controverten.
Quar. Ptium Controversijs in Judm
suum Inductis Exaudit Judm Cionis
Ptium utrarq. sibi abinvicem rpta
attentatt violentiar. aliar. circum
stantiar. suum ad Judm edit deci
dend. ad affectationem Ptium
utrarq. sup contenta Proonum et Cionum Ptium utrar. in mutuis actoratibus
et reatibus dedit et concessit
put pres. dat et concedit di
lationem Inquisitionis in sequen.
Judicijs Cren. Capitt Plocens. Fra.
2da prius vel proximius adhinc in
Cro Plocen. celebrand. Educend. con
servand. Tmum ptibus memorat
utrisq. in p. allegatt Judicijs suis si
ne quavis adcone comparend. pa
ratum peremptorium In Continenti
MRS. Providus Valentinus Michalak
de Cierszewo auth. et Jurat. palan
rvit quia Jus Citt Literatt Sigillatt
p. Judicijs pres. servien. edit. con
ptatt Citt et quid con. Gs. Kęsickie
et Malawski ad Ba Czarnomino Rynki

Fra

Fra 2da pt Dm Ramispalmar Qua
dragesimalem Con vero Gdos Czarnom
skie et Kowalewski ad Ba Czarnomi
no Fra Quarta post Fta Solemnia
Paschae ao prex detulit exporta
vit pezuit reliquit et de positione
Notificavit de quo prex Jd Miss
fecit Relationem

Decretum adcitationis Inter MM Gembarthy et Miczkiewicze

In Causa et actione Judiciaria infrascripta Inter M Petrum Gembarth
actt ab una, et Mcos Sophiam de Szymanskie olim Mci Josephi
Miczkiewicz Contem Relictam Viduam Matrem, atque Igna
tium Thesaurarium Siepriem, et Michaelem Sevallerius Cupis
vis nominis Ensiferiae Bractaviensis filios Miczkiewicze Inhae
rendo manifestationi suae infrascriptorum Ratione facte
tum Scriptis manualibus Quadrinis de Data Eorundem et
quidem primo in Oppido Kutno Die undecima Junij, anno mille
simo, Septingentesimo, Sexagesimo, Quinto, alteri in Bonis
Gnoyno Die Decima Septima mensis ejusdem anno 1768vo
utrisq per Suprascriptum olim Magnificum Josephum
Miczkiewicz vestri Citt Parentem respective maritum
Tertio Die vigesima Septima augusti, Quarto Demum
Die vigesima Secunda Septembris utrisq his posterioribus
in Bonis Oppidi Kutno in anno 1768vo per Ipsammet
Ipsam Magnificam Miczkiewiczowam in Personam Sui
actt datis ad Judm officij praesentem parte ab altera Citt idque pro
Eo, Quatenus Ips Quotam Centum Quadraginta Sex aureorum
tum Distinctim Summam mille florenorum Polt ex Scriptis
memoratis Evenientem, ab actore modo debiti, tam per
Eundem olim Mcum Miczkiewicz quam etiam ips Citturum Ma
trem Contractas unacum provisionibus Solvant, et realiter
enumerent, pro quibus pacificandis Citantur et adcitantur
alius Citatione Eadem praemissa furius in Se obloquendum in
Diem hodiernam recte Eadem et devenientem partibus Ipsi
et quidem Mco Petro Gembarth Thesaurarium Terrae Dobrin
actt per Gvalentinum Zołtowski Mca Sophia de Szyman
skie ch Magnifici Josephi Miczkiewicz Ensiferi Bractaviensis

Relicta

Delicta Consorte vidua Cilla per P. Paulum Jo. Stanislaum M
Ignatio Mierzkiewicz Thesaurario Sigmei Cilla per S. Matthiam
Sarcewski M. Michaelem Mierzkiewicz Evangeliæ Praelatos
Cilla per P. Petrum Zolkowski Judem Exauditis Partium Contravenij
Deridendo Citationem ad, Contra Sectam Stanislaum ad
Judem prosolutis ne Jnfrascriptarum Summarum ad Scri
pta manualia, tampal. Clim Mrum Josephum Mierkie
wicz mantum, quam per Mam Sophiam de Szymonskie
Consortem propr te Judeorum Kutnensium ab Authoritate
Contradictarum provisionibus ab Epsa Summo proveniet
Edikt, Lite quidem, prælegatis autor prosolutis Supra
scriptar Summar, Unius Centum Quadraginta Sexaureor
hungaricall, alterius mille Florenor Pol per authoritis
nata Partis Cilla distinctim ac Scripta Quatuor manualia
Conreditarum, Eandem Cilla termino Duo pleno ad Judm
convenit, a pignaq; quæ exposcit Cum Supra scripta Pars
Cilla prebatas Summas per JM. Stanislaum Sadowski
Sucameriarium Sochaciev ed attestan Scripts manualis
Die 20 augusti 1776 anno Varsaviæ per predictt
JM Sucameriarium propr te JM Andream Tomaszki
Exactellarij Regni Circa acquisitionem hereditatis
Bonorum Oppidi Kutno data arbitrio Curiæ Varsaviæ
Die 31 mensis octobris anno Corroborata ad pacis
cand in Se Complumpiese infert, etiam fundamento
Supra de actis exarati Scripti in Judicio Suo Deputis
libertatem a Termino expedit, Primo Judm pleno
attentis primis Partium Citationibus negligentiaq; ad ita
tionem tam JM Sucameraij Sochaciev ed quam
Debitorem Suorum per partem Cillam pro Sequen
Judicio Suor Feria 2da prius vel proximius ab hinc in
adimerit Conservando Terminum Dat libus memoratt utriusq;
Castro Plocen celebrand Cadentis Subsequendam
prealtegatt Judicijs Suis Sine quibus ad dilationem Comparend
parall peremptorium. Quatenus Mag. Valentinus Michalek
de certis eius authoritate Juratt palam dixit Quia Jn Citationem
Lite Legitimat pro Termino pred Servied Ed Contra
prefatt Cillam ad Bona Dom zerini et Plurimum Dra Sta
pt Festa Salutaria Sacra Lo chabis pre presentem anno pred
debitit Expostaid pauit, Relegiut, Deputatorem notificand Sequs
pred Ll Mtes Jeut Relationem

Banitus G Ruthowski per G Kwasieborski

In Tmo hodierno ex adcione Literali Crez Capitt Plocen Tenoris Se
quen Onuphrius in Siepre Bromirski Plocen Plonsen etc Capitt
Tibi G Paulo Ruthowski de prna Bonis tuis gltt obus ingore

Decrum Compbaonis in mm Ubysz et Kuczborsky

In Causa et Actione Judiciaria in praesentia inter Mcum Josephum Ubysz Praefectum Exercituum Rm Actt ab una et Mcum Theodor Kuczborsky Thesaurariae Zacrocimen Inhaerenae maonis suae authe factt ad Judm officij praesentem Pte ab altera Citt Jdq pro eo Quia Jps Summam octingentorum Florenorum Polt ad Scrum Cambiale de Data in Plocko Ao Elapso 1780 per se Actt in rem Jps Datt solvere sese Declaravit attamen praemissam Summam octingentorum Florenorum Polt non Exolvit et Scrum hocce Cambiale in rem Sui Lucratus est Qua ex re Citatus Jdq ad videndum et audiendum se actt ad Evasionem Juratoriam prout ad praemissum Scrum Cambiale nullam Summam Levaverit admitti post quod praestitum Justum a quavis Impetitione Liberari et Immunem reddi ad Extraditionem Ejusdem Scripti Cambialis uti ex nullo Datt et Accepto Subsecuti Stringi Litis Expensas Compensari ac Jd qd Juris erit Dici et Sententiari Alias Cione Eadem praemissa fascius in se obloquen in Diem hodiernam recte Caden et devenien Ptibus Jps utrisq et quidem M Josepho Ubysz Praefecto Exercitus Rm Actt per Gm Mathiam Starzewsky et M Theodoro Kuczborsky Thesaurariae Zacrocimen Citt per Gm Paulum Zoltowsky Coram Judicio praesentem Comparen et secum Judtis Controverten quarum Ptium Controversijs in Judm suum Inductis Exaudito et quidem Actt Summam octingentorum Florenorum Polt a M Theodoro Kuczborsky Citt ad Scrum cambiale per se Actt Citt Datt non Contraxisse Inferen ac eo fine se ad praestandum

Justum

Jurtum trahen Praedictiq Scripti Cambialis
Restitutionem Exposcen Cit vero Sum
mam Promissam octingentor Floren Bto
sibi Cit per Actu Realiter assecurasse
et Indubitate prosolvi debuisse dexinde hoc
Scrum Cambiale nullo modo restituend
et Extradend Negan in Judm suum
Inductis Exaudito Judm Cionem Actu
Con Cit respectu Promissor Edito decidend
Decrevit Praesenq Decernit Quatenus
Actu Jurtum Corporale prout Ullam
Summam ad Scrum recensito Cambi
ale non Contraxit nec Eam prosolvere
tenetur Ita Jns Deo et Sancta Jesu
Christi Passione adjuvand Insequen
Querelar Cren Capitu Plocen Tra 2da
prius primiusve abhinc in Cro Plocen
Celebrand Judicijs Praestet Conservand
Trnum Ptibus memorato Utrisq in prae
allegato Judicijs suis sine quavis ad
citaone Comparend Paratum Peremptorium
In Continenti MRG Providus Va
lentinus Michalak de Cierszewo Auth
et Jurato palam nit Quia Jns Cit
Lit Sigillato p Trnis Praesen Servi
en Edito Con Praefato Cit ad Ba
Siemuchy Tra 2da pt Dm Conductus
Paschae pxu Ao Praesen Detulit Expor
tavit Posuit Reliquit et depositio
ne Notificavit de quo Praesen Jdem Mlis
fecit Relationem

Decrum Satisfactionis Communicationis
Documentor Inter G.G. Poszynski et Gonczewski.

In termo hodierno et adiuvante literat Cron Capit
Plocen tenoris Sequen Omnipotentis in Sapre

Bromiski

Bromirski Plocen. Plonscen. etc. Capit. Vobis
Gsis Stanislao Valentino Luc. et Matheo
Tum Apoloniae Gs Antonij Lisicki Luciae
Gsi Andreae Roginski Cortoby Jonczewskim
de Prnis Bnisq vstris gnaltr obus vigore
regis et nostru qua hac in Pte fungimur
Capit. Authe mandamus ut in Trnis
Querelar. Causarq officij Judicijs Fra 2da
prius vel prius abhinc in Cro Plocen. Celebrand.
praeter ac peremptorie Compareatis ad Instantiam
Gsi Pauli Pęszynski Act. qui Vos et Mart. quae
lit. in assia Maritor. suor. inhaerend. Maoni
suae ac alijs Documentis Causam praesen. suffra-
gant. lit. seu potius loco pagend. executionis
ad parat. Condemnaones Paratum Decrum Com-
municationis Documentor. pakatq quovis
Trnos et Juris gradus adcitat idq advidend.
et audiend. Vos ad Solutionem Summae Sac-
cantor. Tymphon. sui Act. ppria in exdeta-
tionem Gsor. Lisicka et Roginska suar. pri-
vignar. Conversae una cum provisione ab eadem
provenien. mediante Sententia Judicij Officij
praesen. stringi Solutionem Instantaneam in-
jungi, Poenas in Sublationem processus irrogari
ac id qd Juris erit, decidi et Sententiari, Litis
Trnd. advenien. paritari et Judtr. responsuri
Dato in Cro Plocen. Fra 2da pt Dm Conduc-
tus Paschae pxa Ao Dni 1781. Indiem
hodiernam recte Eadem et devenien. Partibus
Ipsis utrisque et quid Gso Paulo Pęszynski Act. praeter
~~Coram~~ Comparen. Coram Judicio praesen.
Comparente Licet quid Gsi Stanislao

Valentino

Valentinus Lucas et Mathaeus Tum Apolonia
Gsi Antonij Lisicki Lucia G. Andreae Rogin-
ski Contes Jonczewskie Cit. pcem in Trno dispar-
rent cum tamen summario pcessu nempe Trinis
Condemnaonibus et quidem Prima Fra 2da pt Dni
Misericordiae pxa hoc est die 10ma Mensis Aprilis
sup Gsi Stanislao Valentino Luca et Ma-
thaeo Jonczewskie Fratribus interse Germanis
Cit. Alteraquoque Fra 2da pt Fris OO. MM.
pxa eminde Sexta Mensis 9bris in lucro
ulterioris fortis faciendae executionis utrisque
ac nuper pterito Tertia denique Fra 2da pt Dni
Oculi Quadlem pxa minirundie 19na Mensis
Martij anno pcem in lucro ultimariae fortis
finalis ~~facit~~ ac indilatae faciendae executionis
utrisque sup supra scris Cit. Jurevictis Omnibus
ex Pte mentionati G. Pauli Pęszynski Act.
rne non Solutionis Summae Sexcentorum Tym
una cum provisione ab eadem provenien in Judicijs
Officij pcem obtentis et Publicat plenarie
et Sufficienter convicti esse deducuntur
proinde Judm pcem non attenta supra mentio-
natae Ptis Cit. Jurevictae Contumacia Act.
negotium Inducere Iniunxit Iniungitque pcem
in Inductione negotij ad citaonem pfati
Act. cum pdict Ptem Cit. ad parat Juris
totum et Integrum pcessum Paratas Con-
demnaones loco peragendae executionis Parataque
Decra unum Communicaonis Documentorum
sub Alternum vero pdictae Ptis Cit. Concessae
Dilationis Majoris in Antealtis Judicijs
suis inter se pdict Act. ab Una et Supra-
script Gsis Jonczewskie Cit. Pte ab Altera
lata p solutione sepedictae Summae Sexcentorum
Tym act. pprie in exdotaonem G.G. Lisicka et

Roginska

Roginska suarum privignarum Conversae cum provisione ab Eadem Summa praeniem tum decemenda Poenis in sublationem processus ad se Edis decidendi Judicium Officij praesens decrevit praesentiq decernit Quatenus Satisfaciant Gen. Jonczewscy Cit. Dilationi Majoris ad quam se in Anterioribus Judicijs sujs Fra 2da postridie Festi Scapularis B. V. Mariae idest die Septima Mensis Julij Ao praes. elapso 1780 p Comparentiam receperant idq in Instanti et quoniam non Satisfaciunt proinde eosdem Gen. Jonczewskie Cit. Jurevictos Succubuisse arbitratur et in vim Succubitionis statuit Judicium praesens Quatenus Ijdem G. G. Jonczewscy Cit. Poenam Simplicem Quatuordecem Marcarum Pol. Act. et Judicio p Medium sub Rigore Poenae Baonis ex Regestro Poenalium tam p Pte Ptis quam p Pte Judicij extendendo in Instanti Solvant Satisfaciant quoq Ptes Utraq Decreto Injunctae Communicationis Documentorum in anterioribus Judicijs sujs Fro 2da pt Fm Circumcisionis Christi Dni praesentia die autem Tertia Mensis Januarij Anno nuper praeterito ~~A~~ 1780. Inter praecensitum Act. Ab Una et Supramentionatos G. G. Jonczewskie Cit. Jurevictos Pte ab Altera ponanato idq in Instanti Judicium praesens Censuit Censetq praesens et additur eisdem Partibus Mtis Judtis ad pronuntiandum Jurti Rotham praestitit Jd G. Paulus Rzyzynski Act. super Realem Comportationem Documentorum per se Summariatim Conscripsit quo attento

Jurto

Juramento Causam hanc in Sequenti Sex
Judicijs Crem Capit Plocen Fra 2da prius
v proxime abhinc in Cro Plocen Celebrand
Judicand Judm psem declaravit declaratq
psem Conservando Tmum Ptibus Memorat
Utrisq. in pallegat Judicijs sup sine quavis
adcitaone Comparendi paratam peremptorium
Jus Cordonenti MRGP Valentinus Mi-
chalak de Cierszewo Authus et Juratus
Palam vult quia Ipse ~~ex~~ ~~ad~~ Citaonem
Literat Sigit p Judicijs psem serviem
edit cum pfat Cit ad Bona Koskowo
Trojany iuxta dat in adcitaone posit de-
tulit ea portavit posuit Reliquit, et de
positione notificavit, de quo psem Jd Mis
fecit Relaonem.

Banitus G. Sulkowski per G. Stachurski

In Tmo hodierno ex adcione Litt Crem Capit
Plocen Tenoris sequen Onuparius in
Siepr Bromirski Plocen Plonscen etc Capit
Tibi G Adamo Sulkowski de prna Bo-
nisq tui qlts obus vigore Regio et Nra
qua hac in Pte fungimur Capit Authe
mandamus ut in Tmis Querelas Cau
sarumq officij Judicijs Fra 2da prius vel
proximius abhinc in Cro Plocen celebrand
pltr ac peremptorie Compareas ad Instan
tiam G Antoni Stachurski Actu Quite
Inhaerend Scro Certo manuali ac Manni
sua Authe facti Citat seu potius loco per
gend Executionis ad parat Condemnaonem

parat

paratis quosvis anteriores Tmos adcitat Jdq
ad videnda et audienda te ad Solutionem
Summae Centum triginta trium Florenorum
Pol a se acto ad Sorum manuale Contractu
breviter p solvi declarato et in hucusq
non Exoluto una cum Provisione Sen
tentia Judicij Mri Stringi Litis expen
sas refundi Poenas in Sublationem
Processus sup te obtenti extendi ac Jd
qd Juris erit Sententiari sis pari
turus et Jud ltr responsurus Dato in
Cro Plocen Fra ~~[illegible]~~ 4ta pt Ita Solen
nia Paschae pa ao Dni 1781mo
In Diem hodiernam recte Caden et de
venien ptibus Jpis et quia Antonio
Stachurski Acto p G Mathaeum Krzyw
kowski et quoniam G Adamus Sulko
wski Cito p sen in Tmo Disparet et
se Condemnare pmittit pinde Jstato
Pars Acto Coram Judicio Officij p sen
Comparens et Tmum Eund hodiernum
p totam Judicio r moderno tractum
Ltme attentans memorato Cito ad
Jus Juridice p MRG P Valentinum
Michalak de Cierszewo Auth et Jurato
tribus et altra Juris Formam vicibus
quatuor Clamato et vocato non tamen
Comparen ~~+~~ Ratione Non Solutionis
Summae Centum triginta trium Florenorum
Pol una cum pvisione ~~[illegible]~~ ab Eod
p venien in Lucro Alterioris Tertio
faciend Executionis alias in toto seu pro
toto Lucro Negotij Sui Principalis admittend

Judicio

Judicio Officij praeses Judlter ac Offse Conde
mnavit Condemnavit Condemnatq praeses
ulterioraq ubi p Judm hoc ac in
Causa fieri et exequi postulavit et
Judm Officij praes Juri Communi
postulationiq ptas actu utilicite annu
endae in cim Ejusd Lucri Ltme hac in
Causa obtenti Penam bnis decrevit
praesq decernit et ad publicandae Eand
Bnis penam ~~in~~ modo suprascrio
obtenti Suprascrium Mlem Judlem
addidit et deputavit Qui Mlis Satis
faciendae deputationi suae a Judicio
Officij praes habit memorati Bnis
Penam modo pmisso obtenti ac
Jpsmet Gm Adamum Sulkowski
Cito praes in Dmo disparen esse
Banito Juri Communi Contrarium
et rebellem hic in atrio Stabae Judlis
ac in alijs Locis Publicationi solito
praes plurima nobilte ad Judicia
moderna Forq publicum congre
gato alta sua pconica et sonorosa
voce pclamavit publicavit et ad
notitiam omnium protunc praes
in dubiam deduxit de quo praes Jd
Mlis eloco Publicationis suum ad
Judm Rediens fecit Relationem
Post qm Publicato ut pmissum
est Bnis Penam Judm officij praes
pfaciendae ~~[illegible]~~ ulteriori Forti finali
ac Judilatt Executione Gm B C Plocen

Quemvis

Quemvis qui prius requisitus fuerit
facilius se pro Ptem actu conduci poterit
addidit et deputavit Qui G B C Plocen
Quivis Exequenda munus officij sui
Parenda q̃ additioni a Judicio officij
pœnæ habita Eandem ~~Exeut~~ ulteriorem
Tortem ac Indilatam faciendam Executio
nem ad primam Ptis actu requisi
tionem Deinq̃ pœnæ Exhibitionem
facere et pagere debebit ac tenebitur
Idq̃ sub Pœnis Con renitentes Officiales
Legibus Rni Sancitis In Continenti
MRGP Valentinus Michalak
de Cierszewo Auth et Jurato palam
nit Quia Jnsi ad citatum Litis Sigillo
pro Tmis pœnæ servien edita Con
Pfatum ad ad Ba Zorawinko juxta
Datt superius in Adcione posita
detulit exportavit posuit reliquit
et de positione Notificavit de quo
pœnæ Jd Mlis fecit Relationem

---

Decretum Communicationis Inter GG Swierkockie et Malawskie

---

In Causa et actione Judiciaria infrascripta ~~Inter GG~~
Inter GG Franciscum et Ignatium Swierkockie
Fratres interse Germanos ob Gnosi Jacobi
Swierkocki sterilitter fatis decessi Filiastros
et Successores naturales Actores ab una

ab una et GG Stanislaum Matthaeum et
Catharinam Primi ob G. Murawski Secundi
expost voti Gnosi Kolczyński Relictam Con-
tem viduam Malawskie, in haerendo Ma-
nifestationi suae authenticae factae ac aliis
documentis causam praesentem Juvanti-
bus ad Judm Officij Praesentis Parte ab alte-
ra citt idq. ad videndum et audiendum Ipsos
seu quorum Ipsos magis onus solutionis afficit,
ad Solutionem Summae Centum triginta
Tinsor ex Summa Majori Quingentor tri-
ginta Tinsor Provenientem edocente docum-
mento sibi actoribus non exhibitam Sententia
Judicij praesentis stringi, solutionem una cum
Provisione indilatam injungi, litis expensas
refundi, ac id quod Juris erit Sententiari alias cita-
tione eadem praemissa Juxta in se obloquente in
diem hodiernam recte cadente deveniente
partibus ipsis utrisq. et quidem Gnosi Franci-
sco et Ignatio Swierkockie Fratribus intorse Germa-
nis actoribus per Gnosum Matthaeum Krzyw-
kowski in rerum Plenipotentem Gnosis Stan-
slao si in vivis extat, Matthaeo et Catharina
ultimi nuptas ob Gnosi Andreae Kolczyński reli-
cta Conte viduae Malawskie Citatos per eosdem Gnosos
Matthaeum et Relictam Malawskie suis et fra-
tris si in vivis extat nominibus personaliter
Judm Officij praesentis exauditis partium
controversijs decidendo citationem partis acto-
rae cum Partem citatam suam ad Judm
Solutione Summae Centum triginta Tynsor
ex Summa Majori Quingentor triginta tynsorum
actis authenticis in rerum provenientis aditum
quoniam causa praesens indeterata sua in Judicio

in Judicio Promovet in qua Pars citatata dila-
tionem Communicationis documentorum ad mentem
legis concedendam et flagitat, per inde Judicium
earum dilationem Communicationis documentorum
lege concessibilem dedit et concessit prout praesen-
tibus ~~[illegible]~~ per summaria conscribenda
dat et concedit insequentibus ~~officiis~~ suis
Judiciis per Partes utrasque producendorum conser-
vando termino Partibus memoratis utrisque in pre-
allegatis Judiciis suis sine qua vis ad cita-
tione comparendi Paratum peremptorium in
continenti M.R.G.P. Valentinus Michalski
de Cierzewo authenticus et Juratus Palam
Recognovit quia ipse citationem literalem
sigillatam per terminis Praesentibus servi-
entem ad Bona Swierkocino ~~[illegible]~~
~~[illegible]~~ Feria Sexta
Post festa Solenia Paschae Anno Praesenti
detulit exportavit posuit reliquit et de
positione notificavit de quo praesentem Ill. Mi-
nisterialis fecit Relationem Querelas Cron. Capitulo
Plocen. F. 2: prius per xiij ab hinc in Cro Plocen. Celebrandae

Banitus G. Olszewski per Gsos Lisickie.

Interno hodierno ex adcitatione literali Cron.
Capitulo Plocen. cujus tenor sequitur talis Amplius
in Sepre Bromirski Plocen. Plonscen. etc.
Capitulo Tibi G. Francisco Olszewski Burgr.
Cren. Zacrocimen. Sortium Bro Brzesice
a G. Paulo Brzeski Jure haeredito quaesitori
de Prima Bonisque tuis gnaliter obus vigore
Regio et nostra quia hac in Plo fungimur Capitulo
Auctoritate Mandamus ut in Trinis Querelarum Causarumque
Officij Judicijs Fra 2da prius et plus
abhinc in Cro Plocen. Celebrandae praeter ac per
emptorie compareas ad instantiam Gsos Sigi
omundi

Sigismundi et Mariannae Gsi Antoni Milodroski
Contis Lisickich Fratris et Sororis Inter se Ger-
manorum Ob G. Joannis Lisicki quondam Alberti
Filij ex Ob G. Justina Lukoska quondam Gsorum Ma-
thiae Lukoski et Theressiae Brzeska Conjugum
Filia procreatorum Filij et Filiae Ob vero Gsae
Brigittae Lisicka Virginis Innuptae Ob G. Fran-
cisci Lisicki ex Ob Eadem Gsa Theressia Brzeska
primi Ejusdem Ob G. Mathiae Lukoski secundi expt
Voti Ob G. Francisci Lisicki in Secundo Voto
procreatae Filiae Supraseorum Gsorum Lisickich Amittae
et post Ejus fata Successorum naturalium tum
ejusdem Gsi Antonij Milodroski Altedictae Gsae
de Lisickie Milodroska Mariti Actae quitte
et quae Consors in assia Mariti inhaerendo
Decro Condli in Fundo Bonorum Brzescie per
Offm Camerariale Trre Placenz prolato, et ad
acta Authae per oblatam porrecto ac
alijs Documentis Causam prosenz suffraganz
citant, seu potius ad paratum hocce Decrum
Condle ex limitatione prolatae revificatorio revificandae
Tibi Causam morte Ob Actae amittae interruptam
adcitant pro eo Quatenus Tu Summas Trinas
Primam Quadringentorum Octodecem Tyn Grossorum
Quatuor Solidorum Duorum ex Inscriptione Mater-
nali Alteram Ducentorum Tyn ea Summa Majo-
ri Quadringentorum Tyn ex Inscriptione Parentali
Tertiam Ducentorum Quinquaginta Tyn Successio-
nali de Domo Pilichoviana promanan Decro
Condli in Fundo Bonorum Brzescie Fra 2da
Intra Octavas Festi SS. Corporis Christi
Dni ao 1775to Inter se Actae et Ob Gsam
Brigittam Lisicka Virginem Actae amittam
ab Una, et Te Cdae ac alios Ptes ab Altera
prolato, et ad acta Authae eodem anno per

oblatam

Oblatam porrecto ob supramentionatae G.
Brigittae Lisicka Virgini Innupta ac
Annuae ex Sortibus Bn. Brzescie p te
quaesitis adjudicatae et Solvi demandatas
in Actis Jure Successionali devolutae cum pro-
visionibus pt latum Decretum provenien Solvas
et realiter enumeres quare citaris advidendae
et audiendae te ad Solutionem promissarum Sum-
marum Decreto memorato adjudicatae in Actis
Gsos Lisickie Jure Successivo post mentio-
natam G. Brigittam Lisicka Virginem
devolutae Sententia Judicij officij nostri
Stringi, Solutionem Indilatam Summarum
praedictarum demandari, ac id quod Juris erit decidi
sit pariturus et Responsurus Datae in Cro
Plocen. Fra 2da pt Dni Ramis palmarum
proxa Ao Dni A 1761mo ~~Josephus~~ Indiem
hodiernam recte Cadem et devenien Ptibus Jpos
et quia Gsis Sigismundo et Marianna Gsi
Antonij Miłodroski Comite Lisickie Atq eod
Gsd Miłodroski suprascrae Gsae de Lisickie
Miłodroska Marito Actae per Eundem
G. Miłodroski suo et nne Contra ~~et~~
Inscrum Plentem pltter et quoniam
Gsus Franciscus Olszewski Burgr
Cren Zakrocimen Cit praesen in Trno disparet
et se condemnare permittit, proinde praefata
Pars Actae coram Judicio Officij praesen
comparens et Trnum eundem hodiernum per
totum Judiciorum modernorum tractum ltime
attentans memorato Cit ad Jus Juridice

MRGP. Valentinum Michalak de Cierszewo
Authum et Jurat. tribus et ultra Juris fermam
vicibus quatuor. Cancel. et vocat. non tamen
comparen. ~~[illegible]~~ in lucro solutionis summar.
unius quadringentor. Octodecem Tym. Grossor.
Quatuor Solidor. Duor. altera Ducentor.
Tym. Tertia Ducentor. Quinquaginta
Tym. Decro Condti in Fundo BV Brzescie
plato adiudicat. cum provisionibus provenien.
alias in toto seu ptoto lucro negotij sui prin-
cipali admittem. Judicio Officij praesen. Judtis
ac Offore condemnavit condemnatq. praesen.
ulterioraq. sibi per Judm hocce eam causa
fieri et exequi postulavit et Judm Officij
praesen. Juri Communi postulationiq. Partis
act. uti licite annuend. Poenam Baonis Ultime
hac in Causa obtentam decrevit praesenq. decernit
et ad publicand. eand. Banitionis Poenam su-
prascrum Mtem Judtem addidit et deputavit
qui Mtis satisfaciend. deputationi sud. a Judi-
cio Officij praesen. habita memorat. Baonis poenam
modo praemisso obtentam ac Ipsmet Gsum Olsze-
vski Cit. praesen. in Tmo disparem ~~[illegible]~~
~~esse~~ Banitum Juri Communi Contrarium
et Rebellem hic in Atrio Stabe Judicialis
ac in alijs locis publicationi solitis praesen.
plurima nobilitate ad Judicia moderna fo-
rumq. publicum congregata alta sua praeconi-
ca et sonorosa voce proclamavit publicavit
et ad notitiam omnium ptunc praesen. indubitam
deduxit de quo praesen. id Mtis eloco publica-
tionis suum ad Judm redigens fecit Rlaonem
Post quam publicat. ut praemissum est Baonis

Poenam

Penam Judicium Officij praesentis pro faciendo Justa
praescriptum Juris communis executione G. B. C. Plocen.
quemvis qui prius requisitus fuerit, facilius
ve per Ptem Actorem conduci poterit addidit
et deputavit, qui G. B. C. Plocen. quivis
exequendo munus Officij sui parendique addicioni
a Judicio praesenti habitae eandem executionem
ad primam Ptis Actoris requisitionem ~~facere~~
Decretique praesentis exhibitionem facere et peragere
debebit ac tenebitur, idque sub poenis contra
renitentes officiales ~~et~~ Legibus Rni descriptis
In Continenti MRGR Valentinus Michalak
de Cierszewo Authus et Jurat. palam recit.
quia ipse Citatio literalis sigillata pro Judicij
praesenti servientem edita cum praefata Citatio ad Bo
na Brzescie Fra 3tia post Dnum Ramis Pal
marum Quadrilem ao praesentem detulit exportavit
posuit reliquit, et de positione notificavit de
quo ejus Relatio.

~~Decretum Inquisitionis in Kiszkie et Czarnomiesz~~

~~In~~ Decretum Satisfactionis Communicationis
Documentorum inter GG. Kiszelewskie lub

In Trno hodierno ex Decreto Anteriori Judicij
Officij praesentis Fra 2da post Dnum ~~Invocavit~~ Oculi Quadrilem
proxima nimirum Die Decima Nona Men
sis Martij Ao praesentis inter partes inferius
explanandae Latum quo mediante Decreto,
Communicatio Documentorum partibus utrique
pro sequenti Judiciorum Erectionis Capitulo Plocen. Ca
dentia Feria Secunda prius vel proximius.

abhinc in Cro Plocen celebrand ut pote
moderna cum Tmi in ibid Contenti
Ttma Conservaone facta est Concessa
et hoc in Causa et Actione Judiciaria
infrascra inter Gm Nicolaum Kiszelewski
ot Michaelis Filium ex ot G. Agnete
Rudzinska progenit Act ab una et
GG. Gregorium et Antonium Kisze-
lewskie inhaerend Documentis Causam
Pzen juvan ad judm Officij Pzen pte
ab altera Cit idq ad videnq et audi
end ips ad Soluonem Summar unius
Centum Florenorum Pot Albae Argenteae Monetae
ex Summa Majori Ducentorum Florenorum Pot
ejusd Monetae Actis Authis per G Mar
tinum Kiszelewski ot G. Helenae Ru
dzinska inscrae alterius Centum Quinqua
ginta Florenorum Pot itid Actis Authis Rmi
per Nles Josephum Patruum et Casimir
Filiastrum Kiszelewskie suo et N. Adami
Kiszelewski Nli Helenae Rudzinska Act
Amittae jure cessae et demissae Derivan
se Act respicien una cum provisione ab
ejd Summis provenien Sententia Judicij
Officij Pzen stringi Soluonem injungi
ac id quod Juris erit Decidi alias Decro
eod praemissa fusius in se obloquen in
diem hodiernam recte caden et Deve
nien pntibus ips utrisq etquid Gro

~~Ant~~ Nicolaus Kiszelewski Actor pttes G.
Antonio Kiszelewski Cit pttes GG Fran-
cisco et Stanislao Kiszelewski Cit per eund
Gm Franciscum Kiszelewski suo et Fra-
tris suj nne pttes coram Judicio Pzen
comparen etc. Judm Trnum per De-
crum anteacti Judicij suj injunctae
Communicaonis Conservatum tum adicio-
nem pttis Actis con pttem Cit revisicato-
rie revisicanae Causam morte ot G. Gre-
gorij Kiszelewski interruptam ed it de-
cidenae Judm Officij Pzen decrevit Pzenq
Decernit Quatenus pttes utraeq satisfa-
ciant Dcro Anteriori injunctae Communi-
caonis Documentorum in instanti et quoni-
am eaedem pttes in satisfactionem Sententiae
Judicij Documenta per Summaria Conscra
comportarunt et sibi ab invicem Communi-
carunt Jurtumq super realem Comportao-
nem Documentorum explere cupiunt ideo
admissibilibus ejusq ad hocce Jurtum decla-
ratis pstiterunt et quoiq G. Nicolaus
Kiszelewski Actor suo pro interesse G. vero
Antonius Kiszelewski suo et aliorum Cit
nne ~~rotha~~ hocce Jurtum Rotha p Judm
ipsi deprompta proinde satisfecisse eas-
dem pttes Sententiae Judicij suj arbitrat
eandeq Causam in sequen Judiciorum Cren
Capit Plocen Tra Qua prius ut proximius
abhinc in Cro Plocen celebranae Cadentia
ad mentem Legis resolvenae determi-
navit determinatq Pzen conservanae
Trnum pttibus memorat utrisq in

in Pallegatis Judicijs suis sine quavis
Adcione comparenda parat peremptori
um idq Pvia maone de non porrecto
ex prte Gsi Nicolai Kiszelewski con GG
Antonium Franciscum et Stanislaum
Kiszelewskie producto ad acticandum
Judm Officij Psen prti requiren
extradidit extraditq Psen

Bannitus infidelis Jakob Smulowicz per
M Miczkiewicz

In Trno hodierno ex adcitaone literatt Crene Capitt
Plocene tenoris sequene Onuphrius in Sierpe Bromirs
Plocene Plonscene Do Capitt Tibi perfido et infideli Ja
Smulowicz dicto Kuczmagda Incolae Civitatis
Biezunene Tabernar in bonis Raczyny Będzem
no et Brudnice ante acti Arendatori de persona
bonisq Mercimonijs ac rebus qualiter Omnibus
vigore Regio et nostra qua hac in Prte fungi
mur Capithaneali Authae Mandamus ut in
Trnis Querelar Causarumq Officij Judicijs Crene
Capitt Plocene Feria Secunda prius vel proxi
mius ab hinc in Castro Plocene Celebrandae
prter ac peremptorie Compareas ad Instantiam
Mci Ignatij Miczkiewicz Thesaurarij Sierpcen
Actt qui te in haerendo Maoni suae Actu
facta Citat seu potius ad paratas Anterioris
Trnis paratamq Super te Condemnaonem
obtentam loco peragendae executionis adcitat
idq ad videndum et audiendum te ad Compor
taonem Instantaonam Contractus in Ordine

Arendae in Bonio Raczyny Będzemin et
Brudnice die vigesima Secunda Novembris
Anno Dni Millesimo Septingentesimo Septua
gesimo Nono Inter se Actt ab una et te Cittum
Prte ab Altera initi Sententia Judicij nostri
Stringi quo Comportato ad Solutionem Summae
Octoingentor Florenc Poll pro Arenda provenc
adigi, poenis respectu Contractus non manu
tentionis legibus Rm Vallatis Affici Vasa
lignea Prte Intercepta In Restitui Mandari
Seorsivasq Poenas Insublationem Condemnaõ
nem extendi litis expensas Refundi ac
id quod Justitiae erit Contra te Statui decidi
et Sententiari sis Pariturus et Responsurus
Datt in Crõ Plocenc Feria Quarta post Festa
Solennia Paschae Aõ Dni ~~Mille~~ 1781 in
diem hodiernam recte Cadenti et devenienti
Prtibus ipsis et quidem M. Ignatium Mic
kiewicz Thesaurario Serpcenc Actt per
Laurentium Sokolnicki Inscriptt Plentem
et quoniam perfidus Infidelis Jakob Smole
wicz dictus Kuszmayda Judaeus Brzezunenc
Cittt presenc in Trno disparet et Secunda
mnare permittit proinde prefata Pars
Actt Coram Judicio presenti Comparens et Trnum
Eundum hodiernum per totum Judiciis Modernorum
Judiciorum tractum legitime adtentans
Memoratum Cittum ad Jus Juridicae per
Ministerialem Rgm P. P. Valentinum
Mihalak de Cierszewo Authum et Jurat
Tribus et Ultra Juris Formam Vicibus
Quatuor Clamatt et Vocatt non tamen Com
parentem raone Comportaõnis Contractus

intuitu Arendæ Thabernar in bonis ~~[illegible]~~ Lacyny Bę-
dzemin et Brudnicæ initi Solutionisq Sum-
mæ pro Arenda provenitis ac Decernendarum
Pœnarum respectu Contractus non manutenti-
onis in lucro ulterioris fortis finalis indilatæ
faciendæ Executionis Atias in toto seu pro
toto lucro negotij sui principalis admittenę
Judicio presenę Judicialiter ac Officiose Condemnavit
Condemnatq præsenę Ulterioraq sibi per Judicium
hocce ea in Causa fieri et exequi postulavit
et Judicium Officij Præsenę Juri Commoni
postulationiq Prtis Actoreæ utilitate Annu-
endo Pœnam Baonis legitimæ hac in Cau-
sa obtentam in vim ejusdę lucri decrevit
presenęq decernit et ad Publicandam Eandę
Baonis Pœnam Supraveriptt Mrtem Judtem
addidit et deputavit qui Mrnti Satisfacien-
do Deputaon Suæ a Judicio Officij præsenę
habitæ Memoratam Baonis Pœnam modo
præmisso obtentam ac Ipsum nec Infidelem
Jacob Smulowicz Citt presenę in Trno disparenę
esse Banitum Juri Commoni Contrarium et
rebellem hic in Atrio Stubæ Judlei ac in alijs
locis publicationi solitis præsenę plurima
Nobilitate ad Judicia Moderna forumq Pu-
blicum Congregata Alta sua præconica et
sonorosa voce proclamavit publicavit et
ad notitiam Omnium pro tunc præsenę in
dubium deduxit de quo præsenę Jæ Mrtis
e loco publicationis secum ad Judicium redienę

fecit Relationem Postquam Publicatam ut
Praemissum est Rationis Poenam Judicii
Officij Praesentis pro facienda Juxta praescriptum
Juris Commoni ulteriori sorti facienda
Executione Gnum Burgrae Crenae Plocensis quem
vis qui prius requisitus fuerit facilius ve
per Partem Actt Conduci poterit addidit et
deputavit qui Gnus Burgrabicis Crenae Plo
censis quivis exequendo Manus Officij sui
parendoque Addicione a Judicio Officii praesentis
habita eadem Ulteriorem sortem faciendam
Executionem ad primam Partis Actoreae
requisitionem Deriq praesentis exhibitionem
facere et peragere debebit ac tenebitur idque
sub Poenis Conc remittens Officialis Regibus
Rmi Sanctis In Continenti Mtis R. G. P.
Valentinus Mihalak de Cierszewo Authus
et Juratt Palam recognovit quia ipsa Cit
tonem literatt Sigitt pro Fratris praesentis
Serviens editam Conc praefatum Cittum
ad Opidum Biecum Demumque Citati Ibidem
sitt Die Vigesima Mensis Aprilis Ao praesentis
detulit exportavit posuit reliquit et de
positione notificavit de quo praesentis
Idem Ministerialis fecit Relationem

~~[illegible]~~
~~[illegible]~~
~~[illegible]~~

Dilecto Majori Jmi Gni Zaborowski et
M.M. Chamskie Concessa

In Jmo hodierno ex Decreto anteriori Judicij
officij praesentis Feria secunda pt Deum oculi Quadrtem
Sexagesimis Die 19 Mensis Martij Ao praesentis
Inter Partes inferius explanandas lato quo mediante
Communicatio Documentorum Partium utriusque ad sequentem

Querelam Crez Capitl Plurz Tmus ut pote meder
nos acm Tmi in Ibidem Contenti Stma Conservatione
facta est Concessa, et hoc in Causa et Actio
ne Judiciaria infrascripta Jnd Gses Nicolaum Zabo
rowski et Helenam Ihie Zaborowska Jnicem
Angles et quiq Contem in assna Mariti Actis ab
una et Gses Jacobum Parentem Joannem et
Ignatium Filios Chamskie in haerendo Inscri
ptionibus ac Maaoni Coram Actis Authis
Regni facto ad Judm Officij praesez parte ab
altera citato idque ad videndum et audiendum
Ipsis seu quem Ipsi onus Solutionis magis
afficit ad Solutionem Summae Septingentorum
Syrz et Summa maioris Mille Trecentorum Vi
ginti Sex Syrz et Sextarij unius, quemlibet
Syrz Triginta Octo Grz aerei numerando Actis
Officij praesez per G Helenam Zaborowska Actis
Francisci Filiam ex Actis G Helena Umierzycka
progenitam, ob vero G Alberti Lizowski Contem
Relictam Viduam Actis moderni Mariti Con
sortem eiusq provenientem Actis Marito in Bonis
Supradictis Ipsi cum haereditate Inserere sententia
Judicij Officij praesez stringi Solutionem
eiusdem Summae una cum provisione
ab Actis Inscriptionis Actis Marito Jam vero
Anti Actis pro uno Ao ante subsecutam
in Personam Actis Mariti Inscriptionem debita
per Ipsiq nonexoluta instantaneam deman
dari, Litis Expensas refundi, ac id quod
Juris erit decidi et sententiari. Alias Dero
eiusq praemissa fusius in se obloquens In
Diem hodiernam rate cadens et devenientem
Partibus Ipsi et quidem Gses Nicolao Za
borowski et Helena Ihie Zaborowska Jnicem
Angibus Actis per eundem Maritum suo et Con
sortis suae nomine praeterea, Mcis Jacobo Parente
Joanne et Ignatio Filijs Chamskie ab

per Gm

p. Gnu Petrum Audoski Ceram Judicio praesens
Comparens de Judicio decidendo Termino per Decretum
invicem Communicationis Documentorum Inter prae
missas Partes in Anterioribus Judicijs suis
Latum Conservatum eidem Decreto Satis facere
Partibus utriusque in instanti mandavit mandatque
praesens. Et quoniam Comparens G. Joannis Chamski
Filius moderni citati eundem Principalem Causas
suas maioris Importantiae in Judicijs Castren.
Chęcinen. pater attentasse actualiter allegat,
et eo intuitu Dilationem Majoris eidem principali
a Judicio praesens Concedendam efflagitat. Proinde
Judicium hocce ad affectationem praedicti Comparens
dedit et Concessit prout praesens dat et Concedit
Dilationem maioris pro Judicio Judicijs Supraserto
in Joannis Chamski quam in sequens Judicio
Crez Capitulo Plocz Ita 2da prius vel proximius
abhinc in Cro Plocz Celebranda Cadentia litera
torijs Documentis ad mentem Legis probare
tenebitur Conservando Terminum Partibus me
moratis utriusque in praeallegatis Judicijs suis sine
quavis adcitatione Comparendi paratum perem
ptorium.

Bannit. GG. Wierzbiccy per G. Zochowski.

In Causa et Actione Judiciaria infrascripta
inter G. Joannem Zochowski Actt ab una et GG.
Anastasiam de Zochowskie ott G. Valentini
Wierzbicki. relictt Contem viduam Matrem
et Valentinum Wierzbicki Filium in hae
rendo Maiorem Suae Authae factt ad Judicium
Officij praesens Parte ab altera Cittos, ad
videndum et audiendum ipsos ad Solutio
nem Evotae Duorum Aureorum Hungaricalium
ad Compactum Verbale a se Actt mutuo per

ipsos Cittos Contracte ad usq ad Multas
Amicabiles requisiones non exolute
Sententia Judicij Officij Praesenc Stringi
Solutionem Injungi litis expensas refundi
ac id quod Juris et Justitiae erit Statui
Alias Cittone eadem premissa fusius
in se obloquente in Diem hodiernam
recte Cadente et Devenienc partibus ipsis
et quidem Gsd Joanne Zochowski Actt
Personaliter et quoniam Gnosi Anastasia
de Zochowskie ott G. Valentini Wierzbicki re
lutt Consors vidua Mater et Valentinus
Wierzbicki Filius Citt presenc in Trno dis
parent et se Condemnare permittunt. pro
inde prefata pars Actt Coram Judicio
Officij praesenc personaliter Comparens
et Trnum eundem hodiernum per totum
Judiciorum Modernorum Tractum legitime
adtentans memoratos Cittos ad Jus Ju
ridice per Ministerialem Rm G. R. P.
Valentinum Michalak de Pierszewo
Authum et Juratt tribus et ultra Juris
formam vicibus quatuor Clamatos et
Vocatos non tamen Comparentes ratione
non Solutionis quote Duor Aureor Hun
garicatt cum Provisione ab eadem provenienc
ad Compactum Verbale Contracte admit
tenc Judicio Officij Praesenc Judicialiter
ac Officiose Condemnavit Condemnatq
praesenc ulterioraq sibi per Judicium hodie
ea in Causa fiendi et exequi postulavit

et Judicium Officij Praesenti Juri Commoni
Postulationique Partis Actt utilitate Annonde
Poenam Baonis legitimae Partem Causae
obtentam decrevit praesenti Decernit et
ad publicandam eandem Baonis Poenam
Suprascriptum Ministerialem Judicialem ad
didit et deputavit qui Ministerialis Sa
tisfaciendo Deputationi Suae a Judicio
praesenti habitae memoratam Baonis
Poenam modo premisso obtentam ac
ipsosmet Gsos Wiribidzkie Pittos praesenti
in Trno Disparentes esse Damitos Juri
Commoni Contrarios et rebeles hic in
atrio stubae Judicialis ac in alijs lo
cis Publicaom solitis praesenti plurima
nobilitate ad Judicia Moderna forumque
publicum Congregata alta sua preconica
Sonorosa voce proclamavit publicavit
et ad notitiam Omnium protunc praesenti
in dubiam deduxit de quo praesenti idem
Ministerialis e loco publicaoms suum
ad Judicium redigens fecit Relaonem
post quam publicatam ut praemissum
est Baonis Poenam Judicium Officij prae
senti pro faciendo Juxta praescriptum
Juris Commonis Executione Gsum Bur
grabium Castrensem Plocensem quemvis qui
prius requisitus fuerit facilius ve per
Prtem Actt Conduci Poterit addidit et De
putavit qui Gsus Burgrabius Crensem Plocensem

quivis exequendo Munus Officij sui Paren
doq Additioni a Judicio praesenti habita
eadem executionem ad primam Partis
Actt requisitionem Decrq praesenti exhibi
tionem facere et peragere debebit ac tene
bit idq sub Poenis Contra remitentes Offi
ciales legibus Rm Sancitis in Continen
ti Ministerialis Rom Mlas Providus Va
lentinus Michalak de Cierszewo Au
thus et Juratt Polam recognovit quia
ipse Citationem literatt Sigitt pro Trnis
praesenti Servienti editas Contra praefa
tos Cittas ad Bona Goscino Karpecino
Tra Secunda pt Dnicam Conductus
Paschae Ao Praesenti detulit et portavit
posuit reliquit et de positione notifi
cavit de quo praesenti ejusdq Ministeri
alis Relao.

Dilatio Inquisitionis una cum Baone Jnr
GG Myslinskie Siemiethowskie ac alios

In Trno hodierno ex adcionibus Litt Crenq
Capitt Plocenq quar et quidq primae tener
Sequitur Talis Onuphrius in Siepre Bro
mierski Plocenq Plonscenq etc Capitt Vobis
GG Josepho et Bartholomaeo Siemiethow
skim Fratribus Grnis Joanni Wawro
wski Paulo Komorowski Joanni seu
alterius nnis Kowalewski de Pnis
Bonisq vris qualiter obus cigere Regio
et Nra qua hac in Pte fungimur Capitt

authe

Authe mandamus ut in Tmis Quaerelar Cau
sarq Officij Judicijs Fra 2da prius v. pri
mius ab hinc in Cro Plocen celebrand
pltr ac peremptorie Compareatis ad Instan
tiam Gsi Antonij Myślinski Actr Qui vos
Citat seu potius ad parat Condemna
onem loco pagenq Executionis paratq
Quosvis Tmos et Juris Gradus adcitat
Jdq ad videnq et audienq vos me
Sui Actr inequitationis oppressionis et
aliar violentiar in Orgli Tmo specificat
pactionis Poenis ad mentem Legis puniri
Poenas in Sublationem Processus super
Gsis Wawrowski et Kowalewski obtenti
Irrogari ac Jd qd Juris erit decidi et sen
tentiari Sitis Pariturus et responsurus
Dat in Cro Plocen Fra 2da pt Dni
Conductus Paschae pa Ao Dni 1781mo
Alterius vero Tenor Est Talis Onuphrius
in Siepre Bromierski Plocen Plonscen
etc Capitl Ordinis Sancti Stanislai
Eques Tibi Gso Antonio Myslinski
De Persona Bonisq Tuis Pltr obus
rigore Regio et Nra Quahac in Pte
fungimur Capitl Authe mandamus
ut in Judicijs Nris Cren Capitl Plocen
Fra 2da prius aut primius ab hinc
in Cro Plocen celebrand Pltr ac per
emptorie Compareas ad Instantiam Gsor

Petri

Petri Josephi et Bartholomei Sięmiętko
wskich Actt Qui Te Inhaerend Maoni
suae coram Actis Authę Rm Facto Citant
seu Potius ad Parat Inscriptionem Ori
Conq Suos Actt formatt in Regro
Judli pendent adcitatt ad videnda
et audienda attentandq vos rne
pactt violentiar Maonibus Expressar
Poenis Crumenalibus et Prtibus per
Sententiam Judicij Rm Stringi ac
Jd quod Juris erit Conq vos Statui
Decidi et Sententiari vis Tmo
advenienq pariturus et Judlts respon
surus Datt in Cro Plocen Fra 2da
pt Dnicam Conductus Paschae 1781mo
In Diem hodiernam Recte Cadenq et deve
nienq Ptibus Jnsto Et quidq Pro Anto
nio Myslenski Actt et Citt pntr
et Pro Petro Actt Josepho et
Bartholomeo Actt et Citt Się
miętkowskie per Eundq Pm Bartho
lomeum Sięmiętkowski suo et
Suprascriptt Actt et Citt Nne pltr
Pro Paulo Komorowski Citt pltr Coram
Judicio Prezen Comparenq etc Judm
Cittones Ptium Utranq sibi abinvi
cem suum ad Judm Rne attentatt
violentiar et Praetensionum mutuo ad

Se usurpatt

se usurpatis Edictis Decidendis Combinatis
Actoratibus, Treatibus ad Affectationem Ptium
utrarumque Ejusdem Dedit et Concessit prout
praesens Dat et Concedit Dilationem
Inquisitionis sup Contenta Proonum
et Cionum Earum Ptium in Sequenti
Judicijs Crenis Capitis Plocen Tra 2da
prius vel proximius obhinc in Cro Plo
cen Celebrandis Educendis Conservandis
Tmum Ptibus memoratis utrisque
in praeallegatis Judicijs sujs sine qua
vis adactione Comparendi paratis per
emptorium Et quoniam reliqui Citti
Nempe GG. Joannes Wawrowski
et Cujusvis unus Kowalewski Citti
praesens in Tmo Disparent et se Con
demnare permittunt Proinde Praefatus
Pars Actis Coram Judicio Officij praesens
pltis Comparens et Tmum Eundem
hodiernum per totum Judiciorum moder
norum Tractum Ltme Attentans me
moratis Citti ad Jus Juridice per
MRG P Valentinum Michalak
de Cierszewo Authy et Juratis Tribus
et Ultra Juris formam ricibus Qua
tuor Clamatis et vocatis non tamen Com

parens

parem Rne attentat violentiorem in lucro
ulterioris fortis faciendae Executionis
alias in toto seu pro toto Lucro Nego
tij sui Principalis admittere Judicio
Officij praesentis Judlis ac Offse Conde
mnavit Condemnatq praesentis ulterioraq
sibi per Judm hocce ea in Causa fieri
et Exequi postulavit et Judm Offi
cij praesentis Juri Communi postulao
niq Ptis Actis Utilitate Annuendae
Poenam Bnis in ipsum Ejusdem Lucri
Ltme hac in Causa obtenti de
crevit praesentiq Decernit et ad pu
blicandam Eandem Bnis Poenam su
prascriptam Mtem Judlem addidit
et deputavit Qui Mlis Satisfaciendae
Deputaoni suae a Judicio Officij
praesentis habito memorato Bnis
Poenam modo praemisso obtento ac
Jnsmet Gres Wawrowski et Ko
walewski Cito praesentis in Tmo Dispa
rem esse Banito Juri Communi
Contrarius et rebelles hic in Atno
Stubae Judlis ac in Alijs Locis

publicaoni

Publicaõni Solitt pres plurima No
bilitate ad Judicia moderna Forq
Publicum Congregatt Alta sua
Praeconica et Sonorosa voce pro
clamavit publicavit et ad Notitia
am omnium pro tunc praesens in
dubiam deduxit de quo pres
qd Mlis e loco publicationis suum
ad Judm Rediens fecit Relaõnem
Post qm publicatt ut pmissum
est Bnis Penam Judm Officij
pres pro faciend Juxta pressum
Juris Communis Executione Eum B C Ploces
Quemvis Qui prius requisitt fuerit
facilius ve per Ptem Actt Conduci
Potent addidit et deputavit Qui
G B C Ploces Quivis Exequend mu
nus Officij sui Parendq addictioni
a Judicio pres habitt Eand Executio
nem ad primam Ptis Actt Requi
sitionem Deinq pres Exhibitionem
facere et paregere Debebit ac te
nebitur Jdq sub Penis Con Rem
tens Officiales Legibus Rm Sancitt

Incontinenti

In Continenti MRGP Valentinus Mi
chalak de Cierszewo Authus et Jurat
Pulam Rit Quia Ipso Cito Lit Sigill
pro Judicij Prem servienc edit Con
Pfato Cito et Quidem Con Gnosky
miętkowskie ad Ba Rzeszotary
Bory Con Gm Wawrowski ad
Bona Rzeszotary Brzezyle Con Gm
Komorowski ad Ba Komorowo
Con Gm Kowalewski ad ~~Ba~~ manus
con vero G Myslinski ad Ba
Kęzice omnes Juxta Datas
in Adcionibus posit Ao Prem de
tulit Exportavit posuit reliquit
et de positione Notificavit de quo
Prem Jd Mis fecit Relaonem

Dilaonis Inquisionis Inter Gnosos Radwanskie Olsze
wskie et alios

In Fine hodierno et adcitt literali Crem Capitt Plocen
Tenoris sequen Crucifixus in Lupne Brominski
Plocen Plonscen etc Capitt vobis GG Stanislao
Zakrocki Michaeli ~~Zakrocki~~ Rapacki Francisco Olszewski
Burgr Creiz Zakrz Dominos ~~cum Lb~~ tum Labris Vla
dislao Petro Ovillaton Joanni Petro Michaeli

Michaeli Antonio Michaeli Mli Gasparo Paulo Vild
Adamo de Prnis Bonisque vestris gnaliter omnibus
vigore Regio et nostra qua hac in Rte fungimur
Capitl Authe mandamus ut in Trnis Querelar
Causarumque officij Judicijs Crenz Capitl Plocz
Feria Secunda prius proximius ve ab hinc in Cro
Plocen celebrand Pter ac peremptorie compareatis
ad Instantiam Gnosor Adami Sikorski Valentini Rad
vanski Sigismundi Matawski Pauli Karwowski
Actl qui vos et quidem Subdit in assa Dnor inhae
rendo Protestaoni suae Authe factae citantur ea
petius loco per agendae executionis ad Paratam
Condemnaonem Paratos Anteriores Trnos et Juris
gradus ad citant idque ad videndum et audiendum
vos et quidem Subdit me tempore Testor Nattis
Christi Dni adveniendo ad Bona Kowale invadendo
violentiar Plurimar per actionis Actor Baculis
grandibus multoties concussionis concussionum
que licet non sunt obducte Inquisione tamen
probabunt inflictionis pro Capillis aliquoties pro
reptionis et in terram protrusionis e domibus
velle ejectionis per Gnosum Olszewski sui Actl
Gn. Radwanski in via Publica ad Ecclesiam Ba
boszevicz cundo diffamaonis aliarque in convenien
tiar Anterioribus Trnis expressarum et Interro
gatorijs fusius explanandar poenis corporalibus

affici vos ven

Dnos

Dnos ad Statuitionem Eorundem Subditor pro sumendis
de Ipsis pœnis stringi seorsivis vero pœnis vos
Dnos pro incontinentia Subditt ac pro re
cusata administraone requisitæ justitiæ cru
menalibus et Personalibus mulctari in
sublaonem Processus pœnas decerni ac id quod
juris erit decidi et sententiari sitis Trno Pari
turi et responsuri Datt in Cro Plocen Feria
secunda post Dm remis Palmar Quadlern
proxa Anno Dni 1781 ~~in Cant~~ in diem hodiernam recte
cadem et devenien Partibus ipsis utrisque et
quidem Gris Adamo Sikorski Valentino Rad
wanski Sigismundo Malawski Paulo Kar
wowski Actoribus Plter Gnoso Stanislao Za
krocki Citato per Gnosum Mathiam Starczewski
Gnoso Francisco Olszewski Burgr Cren Zakro
cimen Citato per Gnosum Valentinum Strzeszewski
et Gnoso Michaeli Kapacki Citato per Eundem
ad affectaonem Partis Actoreæ Parti Utrique de
dit et concessit prout præsen dat et concedit
dilaonem Inquisitionis super Contenta
protestaonis et Citaonis Partis Actoreæ in
sequen Judicijs Cren Capitt Plocen Feria
secunda prius et proximius ab hinc in Cro

Plocen

Plocen celebrandis educendae conservando Trinum
Partibus memoratis utrisque in Praecallegatis
Judicijs suis sine quavis adcitaone comparendi
paratum ~~Trinus~~ Peremptorium in Continenti M R G Produs
Valentinus Michalali de Cierszewa Authus
et jurtus palam movit Quia Ipse ad Citaonem
literalem sigillatt pro Judicijs praesen servien
editt con Praefatt Citatos ad Bona Brzescie
juxta dattam in Citaone positt Anno praesen
detulit exportavit posuit reliquit et deposione noti
ficavit de quo Ptem Idem Mlis fecit Relaonem

Decretum remissionis Inter Gnosum Grzybo
wski et Magnificum Sempławski

In Trno hodierno et adcitaone literali Cren
Capitt Plocen tenoris sequen onufrius in
Siepre Bromirski Plocen Plonscen aetae Capitt
Tibi Magnifico Ignatio Sempławski Vena
toriae Dobrinen de Persona Bonisque
tuis gnaliter omnibus vigore regio et nostra
qua hac in Pte fungimur Capitt Authe
mandamus ut in Trnis querelar Causarq
officij Judicijs Teria secunda mius et
proximius ab hin in Cro Plocen ce
lebrandis

Alter legitime Peremptoriaeque Compareas ad Instan
tiam Gnosi Fabiani Grzybowski Camerarij Wis
zawskrzen. Actt qui te in haerendo Documentis
causam praesen. juvan. citat seu potius ad Pa
ratas Condemnaones binas loco peragende
executionis adcitat idque advidendum et audiendum
Te ad Soluonem Summar. Infrascriptt. et quidem
unius Quingentor. Quadraginta Quinque Flo
renor. Polonicall. ex majori Summa Duor. Milli
um Septingentor. viginti Quinque Florenor. Polonicall. capita Quinque respicien.
alterius mille centum Quadraginta Duor. Flo
renor. et grossor. viginti quinque et semi Grossi
Poll. ex majori Summa Octo Millium
Florenor. Polonicall. in septem Capita
cadenti provenien. per Gnosum Joannem
Rybinski tui Sororinum Germanum sibi
actt. Actis authis cessar. Sententia Judicii
nostri stringi soluonem Earundem Summar.
cum provisionibus injungi in Sublaonem Pro
cessus poenas decerni litis Expensas refundi
ac id quod Juris erit decid; et Sententiam
sic pariturus et responsurus Datt. in
Ero Plocen. Feria Secunda post Dm Remis
Palmarum proxa Anno Domini 1781

in Dicim

in Diem hodiernam recte cadens et devenien
Partibus ipsis utrisque et quidem Gnoso Fabiano
Grzybowski Camerario Tiri Zawskrzen. Actt per
Gnosum Petrum Rudowski Inserum Plenten
magnifico Ignatio Semplawski venatoris a
Dobrinen. citato Pter coram Judicio praesen. com
parens et Cedte Judm citationem Actt contra
citt pro Solutione Summar. Tmo comprehensar
ad se edidit decidendo si quidem citatus maaonem
coram Actis officij praesen. Feria Secunda post
Dm Jubillate anno curen. sub celebraone
Judior. praesen. de nullitate cessionis per Gnosum
Joannem Rybinski olim Josephi Filium ex
olim Gra Marianna Semplawska progenitt in rem
Praefati Gnosi ~~Feliciani~~ Fabiani Grzybowski Gnosor. Antonij Grzy
bowski et Marcianna Przeciszewska Congum Filij
Actt super omnes Summas ex Bonis Drozdowo
Orzeski et Bijeski post Praefatt olim Gsam
Mariannam Semplawska Matrem ac etiam Meam Ma
riannam Karska olim Mei Feliciani Semplawski
Venatt Terrae Dobrinen. Contem in Praelibati
Gri Joannis Rybinski Aveam citt vero Matrem
tum alias Personas Eundem G. Rybinski

concernen in Mlawa Feria Quinta in Vigilia
Festi N. B. Virginis Mariae videlicet Die Septima
mensis Septembris Anno immediate lapso 1786
recognitae per se factae praesens in Judicio reponit
et remissionem causae hujus ad forum Com
petens firmiter urget idcirco Judm praesens
attenta recensita adcitaone superius de Acta conno
tata cessionem viciante causam hanc in toto
Ejus effectu ad Judm Irre Plocens Proprij Dis
tictus pro finali dis judicaone judicandae re
misit remittit que praesens Conservando Ejsdem
Ptibus Trnium Comparendi Paratum Perem
ptorium in Continenti MKG Produs Valen
tinus Michalak de Cierniewo authus et Justus
pala Knevit Quia Ipse Citaonem Literalem
sigillatam pro Judicijs praesens serviens editam
con Praefatam Atam ad Bona Orzeski juxta
Datam in Citaone positam detulit exportavit
posuit reliquit et deporione notificavit
deqeo praesens Idem Mlis fecit Relaonem

Banitus Gnosus Mysłkowski per G Nowowiejski

In Trno hodierno ex Decro Anteriori Judicij officij
praesens Feria secunda po Dm Oculi Quadlem

proxa

proxima nimirum Die decima nona Mensis
Martij Anno praesenti Inter Pti Inferius explanandas
lato quo mediante comprobao juratoria realitatis
Summae inf Pti Actoreae pro sequenti Judicio Crenti Capitli
Plocen Feria Secunda prius proximiusve ab hinc in Cro
Plocen celebranda cadentia ut pote moderna cum
Termini in Ibidem contenti legitima conservaone
facta et injuncta et hoc in causa et Actione Judiciaria
infrascripta Inter Gnosum Antonium Nowowieski Actorem ab
una et Gno Michaelem Mysthowski in haerendo
maoni suae coram Actis Authis Rne factae vel
faciendae ad Judm officij praesenti pte ab altera Actt
idque ad videndum et audiendum Ipsum ad Lo
laonem Summae unius Sex alterius Novem
Tertiae unius Aureorum Hungaricalium per Ipsum
mutuo asc Actt in obligaonem agrorum verbaliter
contractam cum provisione provenienti Sententia
Judicij ~~nostri~~ praesenti stringi litis expensas refundendas
censeri caetera pro causae exigentia alias decro
eodem praemissa fusius in se obloquenti in Diem
hodiernam recte cadenti et devenienti Partibus Ipsis
et quidem Gnoso Antonio ~~Mad~~ Nowowieski Actt Pltes
et quoniam G Michael Mysthowski Citt praesenti in Trno
disparet et se condemnare permittit proinde praefata
Pars Actorea coram Judicio officij praesenti Pltes compa

rens

et Terminum Eundem hodiernum per totum Judicior
modernor Tractum Ltime attentans memoratum Actor
ad jus juridice per Mlem R J Brodum Valentinum
Michalak de Cierszewo Authum et Justum tribus
et ultra juris formam vicibus quatuor Clamatt Edoo
catt non tamen comparent me non solecionis Sum
mar unius sex alteriu novem Tertiae unius Aureor
Hungaricatt cum provisione provenient Contraven
tionisque Decro admittente Judicio officij praesent
judicialiter ac offse condemnavit condemnatque
praesen ulterioraque sibi per Judm hocce ea in
causa fieri et exequi postulavit et Judm officij
praesen juri communi postulaonique Ptis actorea
uti licite annuendo poenam Baonis Ltime hac
in causam obtentam decrevit praesen que decernit et ad
publicandam eandem baonis poenam suprascrum
Mlem Judlem adelidit et deputavit qui Meis Satisfaciendo
deputaoni suae de Judicio praesen habitae
memoratt Baonis poenam modo praemisso ob
tentam ac ipsummet J Mystkowski Actor praesen
in Trno disparen esse banitum juri communi
Contrarium et Rebellem hic in Atrio Stubae
Judlis ac in alijs locis Publicaoni Solitis praesen

Plurima

Plurima nobilitate ad Judicia moderna ferumque publicum congregata alta sua praeconica et sonorosa voce proclamavit publicavit et ad noticiam omnium protulit praesen. in dubiam deduxit de quo praesen. Idem e loco publicaonis suum ad Judm rdem fecit relaonem post quam publicatt ut praemissum est haonis paenam Judm officij praesen. pro facienda juxta praeserum juris communis executione Burgen. C Plocen. Quemvis qui prius requisitus fuerit facilius ve per Ptem Actoream conduci poterit addidit et deputavit Qui Dnosus Burg. C P Qui vis exequendo munus officij sui perendo que addioni suae ad Judicio officij praesen. habitae Eandem executionem ad primam Partis Actoreae requisionem Decri que praesen. executionem facere et peragere debebit idque sub paenis onus renittentes officiales legibus Kni sancitis

Dilatio Inquisitionis Inter Gsos Bęskie et Cieszewskie

In Causa et Actione Judiciaria Infrascra inter Gm Antonium Bęski Actt ab una et Gsos Petrum et Joannem si ad Causam praesen. spectare videat Cieszewskie Dnos et Lm albertum de Bonis Rycharcice subditt et quidem subditt in assia Dnor. in haerendo Maoni suae ad Judm Officij

Praesens Pte ab altera Citt ad videns et audiens
attentanq Ipsi et quidem Lm albertum
rne expilationis Lsae Agnethis in Commu
tationum p Lsa Marianna p GG Kosko
skie Datt de Bonis Tukowo subsecutt
et in fugam Ejusq expeditionis poenis per
sententiam Judicij praesens puniri Ipsive
ro Dno pro summenq poenis Personalibus
eundem subditt statuenq demandari
in poenalitate vero Crumenali Ips Dnum
intercedens declarari seorsivis vero pae
pis p ejusq Ips subditt ad Dandam Noti
ficatt de praemissa sui Actt Commutata subditt
ubi nam reperitur non ad actione mulctari
poro subditt eanq laboriosam Agnethem
statuenq et suo Actt extradenq sententiari
Cadentium Labor per Ips sibi Actt prae
stari debitam compensanq praecipi ac id
quod Juris erit cum Ips statui decidi et
sententiari alias Citt eaq praemissa fusius
in se obloquens in diem hodiernam recte
cadens et deveniens Ptibus Ips et quidem
G Antonio Bęski Actt per G Petrum Ru
dowski et G Petro Cieszewski Citt per
G Hiacinthum Przedpetski sufficienti
comparitione ad inventa Ptibus experiri
mandavit mandatq praesens in experimen
to ulterioribus earq Ptium Controver
sijs suo in Judicio inductis exauditis Judm
Citt ptis Actt Pte Citt suum ad Judm pro
Poenis rne expilationis subdite extraditio

neq

oneq ejus accompensatione Carentiae Laborum
edit decidendo affectante Pte Actt Pte utriq
dedit et Concessit pro ut praesens dat et Concedit
dilationem Inquisitionis super contenta p
testationis et Citt Ptis dett in sequens Judicijs
Crens Capitt Plocens Fra 2da prius vel proximius
ab hinc in Cro Plocens Celebrans educens
Conservans Trnum Ptibus memoratt utrisq
in pallegatt Judicijs supsine quavis adci
tatione comparendi paratt peremptorium
in Continenti MRG Providus Valentinus
Michalchalak de Cierzewo Authus et
Jurat palam Rvit quia ips Citt Litt Si
gitt p Judicijs presens servienc edit cons
pfatt Citt ad Bona Rycharcice Fra 2da
pt Deam Conductus Paschae As presens de
tutet exportavit posuit reliquit et depo
sitione notificavit de quo Ejus Relatio

Satisfactio Commonionis Documentorum
inter Gsos Męcinskie et Mileckie ac Dą
browskie

In Trno hodierno ex Decro anteriori Judicij Officij
praesens Fra 2da pt Dnicam Oculi Quadrilem Proxima
nimirum Die Decima Nona Mensis Martij Ao presens
inter ~~Partes~~ Gnosos Albertum Męcinski et Zofiam Dą
browska invicem Conjujes ab una et Gnosos Gabrye
lem Milecki et Mariannam Jastrzembska primi
ott Gnosi Stanislai Dambrowski Secundi ad presens
voti invicem Conjujes Parte ab altera latum quo
Mediante intuitu Solutionis Summae Sexcentorum
Florenorum Polenorum Gnosam Zofiam de Dambrowskie Mę
cinska invicem dotij Concerne adcitatio Gnosorum Joan
nis Adami et Andreae Dąmbrowskich pro Sequenti

Judicior Castren Capitt Plocen Tra Secunda pri
us vel Proximius ab hinc in Castro Plocen
Celebrand Cadentia ut pote Moderna cum
Termini inibid Contenti legitima Conservatione
facitt per Judm presen est Demandata Latione
Fusius eod Decto In se edisserente tum quoq ex adci
tatione Literatt Castren Capitt Plocen tenoris
latis Onuprius in Sierpe Bromirski Plocen
Plonscen Dn Capitaneus Vobis Gnosis Jo
anni Adam et Andreae Dąbrowskim de Personis bo
nisq vestris gnaliter Omnibus vigore Regio
et nostra qua hac in Parte fungimur Capitt
Authae mandamus ut in Trnis Querelar
Causarq Judicij Officijs Feria Secunda pri
us vel proximius ab hinc in Castro Plo
cen Celebrand pltes ac Peremptoriae
Compareatis ad Instantiam Gnosorum
Alberti Mecinski et Zofie Dąmbrowska
invicem Conjugum Actt qui vos in Assisten
tia Competen in haerendo Documentis
Causam presen evincentibus Citantseu
potius ad paratum Decrum injuncta ad
citationis in Ante Actis Judicijs inter Mo
dernos Actt ab una et Gnosos Gabryelem
Mitecki et Maryannam Jastrzembska Con
juges Parte ab altera prolatum adcitat
idq ad videndum et audiendum vos ad Compor
tationem Documentis Substantiam Gsae Maria
nae Jastrzembska primi Actt Gsi Stanislai Dą
browski Secundi ad presen voti Gsi Gabryel
Mitecki

Contis Suae Actricis Consortis et vestri Cittor
Matris enucleantium Sententia Judicij nostri
Stringi quibus Comportatis Solutionem Sum
mae Sexcentor Floren Pott Intercisa nupti ali
sibi Actt per Predictam Matrem Solvi declarett
una cum provisione adata intercise Injungi
Satisfactionem Omnimodam decerni sitis pari
turi et Judaliter responsuri Datt in Cro
Plocens Fra Secunda pt Dnicam D Condis
ctus Pasche Ao Dni 1781 in diem hodier
nam recta Cadente et deveniente Prtibus
ipsis utrisq et quidem Psis Albertum Mecinski
et Zofia Dambrowska Invicem Conjungibus
Actt per Maritum suo et Contis suae Nne
Prlter et Psis Gabrieli Milecki et Marian
na De Jastrzembskie primi Ott Psi Sta
nislai Dambroski Secundi ad Presens voti
Invicem Conjugibus Cittis per Maritum suo
et Contis suae Nne prter et Psis Joanne Adamo
et Andrea Dambrowskie fratribus inter se Per
manis adcitatis per eund Psum Andream
Dambrowski fratrem natum Majorem suo
et fratrum Suor natum Minor Nomine
Prlter Coram Judicio Praesens Comparens
et se cum Judicialiter Controvertentibus
quam Partium Controversijs In Judicium
suum inductis exauditis Judicium Trnd
per Decrum ante Acta Judicij sui Injunctae
adcitationis Pnosor Joannis Adami et An
dreae Dambrowskich per Prtem Actt Subsequen
dam

Conservatum Decidendo et quoniam pars Actt
Conc Gnosor Dambrowskie editae adcitationis
Copiam reponit Comparitioq ab qua est In
scriptt proinde Satisfecisse eosd Gnosor Mecinskie
Suprascripto Decreto arbitrat in negotioq
Prtibus experiri mandavit Mandatq praesens
in experimento Ulterioribus Prtium Contro
versijs Inductis exauditis Judicium Officij
Praesens Decrevit praesens q decernit quate
nus Prtes utreq Originaliter secum Agen
tes Satisfaciant Decrd injunctae Commo
nicaonis Documentor inter Prtes Moder
nas tra secundo pt Tm Scapularis BV
M: In Ao proxime Labso prolato idq in
Instanti et quoniam in Satisfactionem
Sententiae Judicij Sui partes Originaliter inter se agen
tes Documenta per Summaria Conscriptt Compor
tarunt et sibi ab invicem Communicarunt proinde
Judicium praesens Statuit Quatenus eedem Partes Or
ginaliter Agentes Juramentum Super Realem Com
portationem Documentor praestent idq in Instanti
et additur Ministerialis Judicio adstans ad
pronunciandam Juramenti rotam praestiterunt
hocce Juramentum rotae per Judm Depromptae
Adtento quo Juramento Causam praesens vigore
Legis insequens Judicijs ~~resolvend~~ Juxta Cadentia Sua Celebrand resolvend Consuli Censet Porro
Censetq praesens
prosi Dambrowsky adcitans Documens ad Causam
praesens ~~vigore~~ pro quor Comportatione Con
venti pro eadem Cadentia Circa resolvendam Cau
sam Comportent Conservando Trno Prtibus me
moratis

utrisq in pro allegatis Judicijs Suis sine qualis adcitatione Comparens paratum Peremptorium in Continenti M.R.G. Providus Valentinus Michalak de Cierszewo Authus et Juratt palam recognovit qui ipse adcitationem literatt sigitt pro Judicijs praesens Servens editam Cons Praefatos Cittatos ad bona Mecenino Juxta Datam in adcitatione positam detulit exportavit posuit reliquit et depositione notificavit de quo ejus Relatio

Communicatio Documentorum Inter Gsos Kowalkoska et Kęsickie.

In Causa et Actione Judiciaria Infra Scriptt inter Gsam Eiam Brulinski ott Gsi Fabiani Kowalkowski relictt Contem viduam Actt ab una et Gsos Adamum et Ludovicum Kęsickie ott Bartholomej Filios Sortium Super Bonis Rudowo Haeredes inhaerendo Inscriptioni Coram Actis Authis recognitae ac manum factae nec non alijs Documentis Causam presentem sufragantibus ad Judicium Officij praesens parte ab Altera Cittos idq ad videndum et audiendum ipsos ad Solutionem Summae quia agentor Tyne Pett Actis Officij praesens in bonis inprimis Umienino et Mitodroz de in posteriori Inscriptione In bonis Rudowo nobilium sibi Actt per ott Gsum Bartholomeum Kęsicki ipsor Citt Parentem Inscripte una cum provisione provenien

retenta Sententia Judicij Praesens stringi Solu
tionem Assignari lites expensas refundi ac id
quod Juris erit Sententiari alias Citatione eadem
praemissa fusius in se obloquens in Diem ho
diernum recto Cadente et Devenien Partibus
ipsis utrisque et quidem Gra Eva Brulinska
Ott Pu Fabiani Kowalkowski relictt Conte vi
dua Actrice Prnaliter Gnosi Adamo et Lu
dowico Kęsickie Cittis per Gnum Joannem
Szczepkowski Coram Judicio praesens Compa
rens et secum Judicialiter Controvertentibus
quoque Partium Controversijs
in Judicium Suum inductis exauditis deci
dendo Cittonem Actricis Conc Cittos Suum
ad Judm pro Solutione Summae Quingen
tor Tyne Pott Actus Officij Praesens Tra
Tertia sit Tm Sanctae Margarethae Virginis
et Martiris 1755. Ao per Nblem Bartho
lomeum Kęsicki Citt Parentem Suprascriptae
Actrici in Bonis Rudowo Inscriptt Cum Pro
visione ab eadem provenien editt quoniam
Causa praesens inveterata suo In Judicio pro
movet quae sine Comportatione a Commonica
tione Documentor Decidi non valet proinde
ad Affectationem Cittator dedit et Concessit
prout presens dat et Concedit parti utrique
Dilationem Lege Concessibilem Commonicati
onis Documentor in Sequen Judicij Ca
stren Capitt Plocen Feria Secunda prius vel
proximius ab hinc in Castro Plocen Celebrand

per Summaria Producendor, Conservando Trnd
Prtibus memoratis utrisq. in preallegatis Jud.
ijs Suis sine quavis adcitatione Comparendi
paratum peremptorium In Continenti Mini
sterialis R: P: Providus Valentinus Michalak
de Cierszewo Authus et Juratt palam reco
gnovit quia ipse Cittonem literatt Sigitt
pro Judicijs presens Serviens editam Cons pre
fatos Cittos ad bona Rudowo Nobilium
Tenia Quarta post Festa Solennia Pasche
proxima Aõ Dni 1781. delulit exportavit
posuit Relequit et De positione notificavit
de quo presens Jud. Ministerialis fecit Re
lationem

Dilatio ~~Inquisitionis~~ Communica Jnr Gsos Sulinskie Kuskoskie

In Causa et Actione Judiciaria Infrascrta Jnr Gsum
Josephum Sulinski olim Mathiej Filium Ott vero
P. Valentini Sulinski Hereliter de hac luce decessi
actt olim Parentis Patrui actt autem Avi Suc
cessorem Naturalem actt ab Una et Gsos Jacobum
Patruum et Helenam P. Gabrielis Wolinski Ma
riannam P. Simonis Obrębski Contes Filiastras
Koskowskie alias Utrosq. Conges Wolinskie et Obrębskie
et quidem Contes in assa maritor in haerendo Inscri
ptioni Authee Coram Actis Officij presens in anno
1740mo per Ott P. Albertum Koskowski Ipsar
Gsar Obrębska et Wolinska Parentem ac Ipsum
met P. Jacobum Kuskowski in Personam olim
suprafati Gsi Valentini Sulinski Hereliter de
cessi super Summam Ducentor Tymphorum

Agnitae

Recognitae ac Mautioni suae Authic factae
seu faciens tum alijs Documentis Cau
sam praesens Juvans ad Judm Officij praesens
Pte ab altera Citto ad videndum et audiendum
Ipsi ad solutionem praemissae summae Du
centorum Symphonum actis Officij praesens per
Ipsam Gsam Wolinska et Obrębska Parentem
ac Ipsum met G. Jacobum Kuskowski in
B. Kosenice expendenda provisione supra
fatto olim Gso Valentino Sulinski Steri
liter decesso Actto Ano Ipsorum in se Actto
Jure naturaly successionis devolutae una
cum provisione ad alterum tantum accre
ta Sententia Judicij praesens stringi solu
tionem Indilatto Ejusdem Summae cum
provisione Iniungi litis expensas refun
di ac Id quod Juris erit decidi alias Citne
Eadem praemissa fusius in se Obloquens in
Diem hodiernam recte Cadens et deve
niens Ptibus Ipsis Utrisque et quidem G. Jo
sepho Sulinski Actto pltor et GG. Jacobo
Patruo Marianna G. Simonis Obrębski
Conte Filiastra Roskowskie ac Ipsomet Ma
ritto G. Obrębski Citto per Eosdem Gnos Jacobum
Kuskowski et Simonem Obrębski maritum
pltor GG. Helena Kuskowska et Gabriele
Wolinski Invicem Congbus Citto per supra
scriptum G. Jacobum Kuskowski Patruum
Coram Judicio praesens Comparens et sicut
Judtr Controvertens etc. Judm Citnem Pti

Actto

Actoreae Ptis Citto suam ad Judm pro Solucione
Summae Ducentor Tymphonę edito decidendo
Quoniam Causa pnt inveterata in Judi
cio suo pmovetur pmde Judm ad mentem
Legis Pti Utrique dedit et concessit Prout
pnę dat et Concedit Dilacionem Commu
nicationis Documentor in sequenę Judi
cijs Crenę Capitl Plocenę Fra 2da prius v pxus
abhinc in Cro Plocenę Celebranę subsequę
Conservando Trnum Ptibus memorato Utrisq
in pallegatis Judicijs suis sine quavis ad
uone Comparendi parato peremptorium
in Continenę Mlis RP. P. Valentinus Micha
lak Autheus et Jurato palam vit Quia
Ipse Citmon literalę Sigillato p Judicijs
pnę servienę edito unę pstato Cito ad
B. Koszenice Fra 4ta pt Ha Solennia
Pasche Ao pnę detullit exportavit po
suit reliquit, et depositione notificavit
de quo pnę Jdę Mlis fecit Relationem

Baniti PP Rakietty per M. Ciessewski

In Tmo Hodierno ex Adcione Litt Crenę
Capitl Plocenę Cujus Tenor Sequitur talis
Onuphrius in Siepre Bromierski Plocenę
Plonsenę etc Capitl Vobis PP. Febroniae
de Ciessewskie ot Gsi Vincentij Rakie
ty Relictt Conti Viduae Matri Fran
cisco et Petro Fratribus Gnis Rakietom
Antonio Suski et Eleonorae de Rakiette

Congibus

Congibus de Pnis Bonisq vris qlts
obus vigore Regio et Nra Qua hac
in Pte fungimur Capitt Authe Man
damus ut in Tmis Querelar Cau
sarq Officij Judicijs Crez Capitt
Plocen Fra 2da prius vel proxi
mius abhinc in Cro Plocen Celebrand
pltr ac peremptorie Compareatis
ad Instantiam M. Fortunati Cie
szewski Vexilliferi Halliciensis Actr
Qui vos et Quiq Contem in Assa
Manti Inhaerend Maoni Authe
facti v faciend Citat seu poti
us ad paratt Anteriores Tmos Me
horand Ecr quosvis Defectus ad
Paratt Condemnaonem Paratt Decrum
Condnis paratt Remissionem ab Officio
Burgrabiali Suum ad Judm facti
post Translapsum Tmum Adiutant
Idq ad videnq et audienq vos et
quiq Te P Suski respectu Jm
tatae Traditionis in Bonis Chu
dzynko prore Mci Cieszewski Actr
per Offm Burgrabiale Crez Plocen

expedit

Expedit tum pacto violentiae ac Intu
itu Circumscriptionis Sui Acto Penis
Condignis Officii Condnem in Ordi
ne deoccupationis Sortis Traditae
ad Ba Chadzynko Assignari Pe
nas in Sublationem Processus Exten
di Caeteraq ad Contenta Maonum
et Tmorum Con vos Statui Sitis
Tmo advenien paritari et respon
sari Dato in Cro Plocen Fra ~~Dta~~
4ta pt Fta Solennia Paschae
pa Ao Dni 1781mo Indiem ho
diernam recte Caden et devenien
Ptibus Jnis et quid Mco Fortunato
Cieszewski Vexilliferiae Haliciens
acto pltr GG Felronia de Cieszewskie
ot Jnosi Vincentij Rakiety Relicto
Conte vidua Matre Francisco et
Petro de Alcantara Fratribus Jnis
se Gmis Rakiete Filijs tum An
tonio Suski et Eleonora de Rakie
te Jnoiem Conjugibus Citto per Eund
Gm Antonium Suski Suo et Supra
scripto Citto nne pltr Sufficien
Comparitione declarato Ptibus Experi
ri mandavit mandatq pren in Experi
mento

mento Ltmo Tmo adinvento Ptibus
in Causa Pœn. prosequi Jussit Jubetq
Pœn. in Prosecutione Ulterioribus earum
Ptium Controversijs in Judm suum
Inductis Exaudiit Licet quidem Gri Rakie
tij et Suscy Relationem Ciomis ex
Pte Sui Con. suum Judm Et Mtum
Cieszewski de Gravamine Sententiæ
Judicij Pœn. pro Judicijs Tribunali
Rm Petricoviens. Edit Coram actis
officij Sui Tra 2da pt Dm Quinqua
gesimæ scilicet Die Vigesima Sexta
Mensis Februarij Ao Curren. pro MRGP
Albertum Sieczkowski de Chudzyno
Recognit tum Inscriptionem Causæ
ex Pte Gsor Rakietow et alior Con.
Gsos Fortunatum et Stephanum
Cieszewskie Judm Crem Plocen. Judi
catus et Notariatus Condle ac alios
in Causa Cassationis Decror Crem
et Condrlium ac processus Decernend
Incompeten. actionis Extendendar
Pœnar rne procurat favorabilis
Sententiæ ac aliar ex gravoris Ante
Pmanan. seorsivar ad mentem Legis

super

sup Judicijs tum aliarum Circumstan
tiarum Ira Qda pt Fm S. Trium Re
gum Ao praesens facto et Connotato
Nro Quinto posito in Regestris
Judicibus Tribunalis Rni Petrico
viae Contento Reponunt et Causae
praesens ad Judm Tribunalis Rni
Petricovien Remissionem firmi
ter Efflagitant cum tamen dispo
nen Lege Causa praesens finaliter
per Suum Judm non est Decisa
Igitur amputato Remissione Cau
sae praesens tanqm indebite affectato
Ptibus hac in Causa ~~Expen~~ Procedere man
davit Mandatq praesens Quod Decrm
Fsi Rahiety et Suscy pro Judicio
non Susceperunt Quinimo ab Eodem
et Cum Eodem MM. Josephum Bro
mierski Vice Capitt et Ejusdem nnis
Zielinski Nnium Crem Plocen
Causae praesens Judices ad Judicia
Tribunalitia Rni Petricovien
moverunt Ejusq motioni Locum
Differri postularunt Mci autem
Judices Sentien se nihil quidquam

temere

Temere Egisse imo omnem Juris Gra
dum in toto observasse Eandem motio
nem uti non a Definitiva Sententia
non admiserunt de qua non admis
sa Jud. Gsi Rakiety et Suscy Procuratores
Sunt Judm cum Pte repatum tandem
Quoniam Comparens a Pte Citt Reae
dictae Suosq Principales nempe Gsos Rakie
te ac se Condemnare permittit proinde
praefato Pars Actor Coram Judicio Officij
Praesens pltr Comparens et Tmum
Eandem hodiernum per totum Judiciorum
modernorum Tractum ltme attentans
memorato Actor ad Jus Juridice Per MRGP
Valentinum Michalak de Cierszewo
Authm et Jurato tribus et ultra Juris
formam vicibus Quatuor Clamato
et vocato non tamen Comparens Rne
Initato Traditionis Br Chudzynka
per Offm Crem Plocen acto porrecta
Contraventionisq Decro ac decer
nendae Penalitate sup G. Suski Re
spectu pacto violentiarum in Persona
acto tum aliarum Circumstantiarum
Tmo Comprehensarum in lucro approba

tionis

tionis anterioris processus ac Ultimariae
Sortis finalis faciendae Executionis
alias in toto seu pro toto Lucro Ne
gotij sui Principalis admittere
Judicio Officij praesentis Judtis ac Offre
Condemnavit Condemnatq praesentis ulte
rioraq sibi per Judm Locum Ea in
Causa fieri et Exequi postulavit
et Judm Officij praesentis Juri Com
muni postulationiq Ptis acto Ntis
licitae annuendae poenam Bnis
in vim Ejusdem Lucri Ltme hac
in Causa obtenti Decrevit praesentq
Decernit et ad publicandam Eandem
Bnis Poenam suprascriptorum Mlem Judtem
addidit et deputavit Qui Mlis Satis
faciendae deputationi suae a Judicio
praesentis habito memorato Bnis Poenam
modo praemisso obtenti ac Jpm met Ss
Rabiete et Sushie Citto praesentis in
Tmo dispareret esse Banito Juri
Communi Contrarios et rebelles
hic in Atno Stabae Judtis ac in
alijs Locis publicationi Solito praesentis

plurima

plurima nobilte ad Judicia moderna
fdcq Publicum congregat alta
sua pconica et sonorosa voce
pclamavit publicavit et ad No
titiam omnium ptunc pres Jdc Mis
in Dubiam Deduxit de quo praesentem
e loco Publicaonis suum ad Judm
Rediens fecit Relaonem Postqm
Publicatt ut pmissum est Bnis Pe
nam Judm Officij pres p faciend
Juxta pseram Juris Communis ultimaria forti fi
nali ac indilata faciend Executio
nem G B C Ploaez quemvis qui
prius requisitt fuerit facilius ve
per Ptem actt Conduci poterit addi
dit et deputavit Qui G B C Ploaez
Quivis Exequend manus Officij
suj parend q additioni a Judicio
officij pres habitt Eand ultimari
am fortem finalem ac Indilatt
faciend Executionem ad Primam
Ptis actt Requisitionem Deinq
pres exhibitionem facere et page
re Debebit ac tenebitur Jdq sub
Poenis Con reniten Officiales Le
gibus Rni Sanctt In Continenti

Mlis

MRGP Valentinus Michalak de Cierszewo Authe et Jurato palam vit Quia Jnō Citō Litō Sigillo p Judicijs pre Servien Edito Cor pfato Citō ad Ba Chudzynko Juxta Datam Superius in Citne posito Detulit exportavit posuit reliquit et de positione Notificavit de quo p ea Jg Meis Fecit Relationem

Personalis Comparitio Jnr Gsos Makomaski et Osiecki.

In Trno hodierno ex adictne literalis Crenz Capelle Plocenz Tenoris sequenz Opuphrius in Siepre Bromirski Plocenz Plonscenz etc. Capneus Tibi Pso Josepho Osiecki de Persona Bonisq tuis gnalter Omnibus vigore Regio et nostra qua hac in Pte fungimur Capli Authe Mandamus ut in Trnis Querelas Causarq Officij Judicijs Fra Ida prius v. pxus abhinc in Cro Plocenz celebrandz pltor ac peremptorie Compareas ad Instantiam P Joannis Makomaski Actō Quite In haerendo Decretis et Pcipue Ultimario Fra Ida pridie Tti SS Trium Regum Die 9ta Wenz Januarij 1778vo Jnr se Actō ab Una et te Citō pte ab altera pfato Citat sic potius ad parato hocce Decretum Incunctae Solutionis Summae Una cum provisione adictat pvenienz advidenz et audienz

Ac ad

te ad solutionem Quotar et quidem primo
septuaginta Tymphonum alterius Quadra
ginta Quinque Florenorum Polonorum sibi actu de
bitar supra scrip Decreto adjudicatur una
cum provisione ab Eisdem provenientem tum
lucte tricem ac Poenae Duplicis Quatuor
decem Marcar Polonorum in Subtractionem
Condemnationis ac p. Contraventione
Decreto Eiusdem Decreto ad solvendum promis
sar et ad usque non Exolutar sententia Judi
cij nostri Stringi Solutionem alte dicta
rum Quotar cum provisione provenientem
una cum Marcis adjudicatar Inuen
gi litis expensas refundi nec non seorsivas
Poenas p. Contraventione sub Alterno
Decreto extendi ac Id quod Juris et Justi
tiae Erit Statui Sis Trnd advenientem pari
turus et Judlt responsurus Dat in Cro
Plocensi Die Una Aprilis Anno Dni 1781mo
Indiem hodiernam recte Cadentem et deve
nientem Ptibus Ipsis Utrisque et quidem P. Joanne
Makomaski Actu per P. Josephum Zososki
P. Josepho Osiecki Cito et Judicentem per
P. Mathiam Starzewski Coram Judicio
Poenae Comparentem secum Judicter Contraventem Etc. Et quidem actu Solutionem
Summar Unius septuaginta Tymphonum
alterius Quadraginta Quinque Florenorum
Polonorum sibi debitar et Decreto officij sui cum
provisione ab Eadem summa provenientem

cum

cum lucta bis Trium cum Pœna Du
plici Quatuordecem Marcar Polonæ ad
Judicatum contendens Comparente vero
Ptis Citto Exolutionem Summæ Centum
Quinquaginta Florenor Polonæ in reliquo
per Actum Citatum Principali Condonatio
nem et Quietationis de Integro ne
gotio recognoscens appromissionem
Inferens et respectu Pmissor Maationem
F. 6ta pt Dm Conductus Pathæ scilicet
Die 27ma mensis Aplis Ad Currens Coram
Actis Officij sui per P. Josephum Osie
cki Cons P. Joannem Makomaski factum
reponens et recognoscens Quietationem
Concludens Quar Ptium Controversiis
in Judicio suum Inductis Exauditis
suspenso toto negotio necessariam
esse pr Ptem Comparitionem Ptium
Utraq ad meliorem et sufficientio
rem Informationem Judicij sui
in sequens Judicijs Crens Capitum Plocen
Tra Ida prius v pecus abstine in Cd
Plocens celebrans subsequens ad Inve
nit Conservando Tmum Ptbus memo
ratum Utriq in Pallegatis Judicijs
suis sine quavis adutne compa
rendi paratum peremptorium in
Continens MRP. Valentinus Michalak
de Cwoszewo Authus et Juratum palam

rvit Quia Ipse Citrum literalis sigillatus
p Trnos presens servione editus cum Ipsius
Citto ad B. Tupadty Juxta Datum in Citrine
positum detulit exportavit posuit re
liquit et depositione notificavit
de quo presens Epis Relatio.

Delatio majoris Inter G. Zrzelska et MM Zylenickie

Inlocemino hodierno ex Decreto anteriori Judicij officij presens Fruzda
post Dnum Oculi Quadragesimalem pxa nimirum die decima nona
mensis martij Anno presens Inter G. Joannam de Wilany ultimi
nuptus ob G. Alberti Zrzelski relictum contentum viduam Actorem ab una
et Mcos Barbarum de Borowskie ob M. Gaspari Zylenicki
Tribuni Szepcens relictum contentum viduam matrem Antonium
Franciscum Joannem Constantium et Annam virgines
Innupta Zylenickie Citatos Pte ab altera lato. Quo mediante
Communicatio Documentorum in Lustrum Solutionis Summae
Quingentorum Tyrr ad Serenum manuale die 2da mensis
Julij 1759no in Bledzewo Datualium p ob M. Gasparum
Zylenicki Eorum GG Zylenickich maritum et Parentem ab
Eadem G. de Wilany Zrzelska mutuo Contractum Pti utriusque ad
sequens Querelas Crenae Capitis Ploc Fruzda prius vel prius
ab hinc in Crd Ploc Celebrandae Trnos ut Pte modernos
Cum Trni in Ibidem Contenens Ultima Conservatione facta p
Jdm presens est Concessa alias Decreto Eorum fusius ~~in se~~
~~obsequens~~ Premissa in se enarrans in diem hodiernam
recte Cadens et Deveniens Ptibus Jpi et quia G. Joanna
de Wilany ultimi nuptus ob G. Alberti Zrzelski relictum
vidua Actorem pltis Mcis Barbara de Borowskie ob M. Gaspari

Zylenicki

Zglenicki Tribuni Sepreene relicti Conte viduae matre Antonio
Francisco Joanne Constantia et Anna Virginibus
Innupti Filij et Filiabus Zglenickie cum Gr. Hieron
thum Przedpełski coram Judicio praesenti Comparenti
et secum Idem Controvertenti Quae Ptium Contro-
versij in Judicium suum Inducti Exauditis Idem
decidendo Trnum per Dilationem Communicationis
Documentorum Conservatum in ante Actis Idi Pti utriq Concessae in In-
stanti, et Eiusdem Ptibus adiit M. Idhi ad Pronuntianda
Justi ~~Rotham~~ Rotham sup realitatem Conscriptae Summariae
idq in Instanti Tandem ad repositionem Comparentis Partis
Cum prout maioris Importantiae Causas Lucas Gr. Zgle-
nicey Mater et Filij in Judicijs Crenae Posnaniensis nunc
actualiter ~~[illegible]~~ agitatis ad tentant, et Dilatio-
nem Majoris sibi Concedendae affectant Idcirco ejusdem
Idem effi praesenti dedit et Concessit prout praesenti dat
et concedit eisdem Dilationem Majoris Jm Insequenti
Idi Crenae Capitis Ploc Fra 2da prius vel proxius ab
hinc in Cra Ploc celebrandae Hieralorijs Documentis
probare Tenebuntur Conservandae Trnum Ptibus memorati
utrisq in Praeallegati Idi Suis sine gravi adeione
Parati Peremptorium decrevit praesenti decernit quatenus
Partes utrique satisfaciant Dilationi Communicationis Documentorum

Banitus Gnosus Pieciszewski per GG Dobrzeniecki ac Chybowski

In Termino Hodierno ex Dilatione Anteriori Inquisitionis Judicij officij praesenti Feria 2da
post Dominicam Oculi Quadlem proxima nimirum Die Decima Nona
Mensis Martij Anno praesenti Inter Partes inferius explanandas ad Trnos
sequentes ut pote modernos cum Terminis in Ibidem contentis Legitima
Conservatione facta data et concessa et hoc in causa et actione Judiciaria
infrascripta Inter Gnosos Casimirum Dobrzeniecki et Constantiam de

Boianowskie Invicem Conjuges Thomam Chybowski et Josepham itidem
de Boianowskie itidem Conjuges et quidem Contes in assa maritor suor Actt
ab una et Generosum Franciscum Przeciszewski in haerendo maoni suae coram
actis Authis Rni facti ad Judm officij praesen citatae parte ab altera idque ratione
per Ipsos Citatos Anno iampridem elapso cum duobus Nobilibus sibi Actt ignotis
Campos Bonor Zagrob Actricum Contum haereditarios aggrediendo itidem
unius Pari Boum Laboratilium post Parentem suar Parentem suor Actt derelictt
vi et violenter interceptionis et adusque apud se plurimatque violentiar hunc
temporis per actionis exinde contra Leges Rni processionis et poenar in se Tractionis
quare citatur ad videndum et audiendum Ipsum ad extradionem Unius Pari Boum
Laboratillium violenter per Citt interceptor una cum carentia Laborum ab Eisdem
~~violenter~~ movenien
~~per Citt interceptor~~ sententia Judicij officij praesen ~~nostri~~ stingi Poenas respectu violenter
Actt Boum Interceptionis ac attentatar violentiar et invasionis Fundor
ad mentem Legis super Ips irrogari ac id quod juris erit sententiam alias
Decreto Eodem praemissa fusius in se obloquen in diem hodiernam recte
caden et devenien Partibus ips et quidem Actt per Generosum Thomam
Chybowski Actt suo et Coactor suor nomine Personaliter et quoniam
G. Franciscus Przeciszewski Citt praesen in Termino disparet et se
condemnare permittit Proinde Praefata Pars Actorea Coram Judicio
officij praesen comparens et Trnum Eundem hodiernum per totum Judicior modernor
Unius attentatis memoratos hactum, ~~proinde~~ Citt ad jus juridice per M Regni gnalem Produm
Valentinum Michalak de Cierszewo Authum et Jurtum Tribus
et ultra juris formam vicibus quatuor clamatt advocatt non tamen
comparen ratione contraventionis Decro in puncto non extradionis
Boum una cum carent labor ac attentatt violentiar in lucro decernendi
ab usus ulterioris beneficij in post educenda inquisitionis alias in
toto seu prototo lucro negotij sui principalis admittent Judicio officij

praesen

praesens judicialiter ac offse condemnavit condemnatque praesens
ulterioraque sibi per Judm hocce ea in causa fieri et exequi po
stulavit et Judm officij praesens juri communi postulaonique Partis
Actae uti licitae annuendo Poenam Baonis ltime hac in causa ob
tentam decrevit decernitque praesens et ad publicandam eandem
Baonis Poenam Supraserum Illem Judlem addidit et deputavit
qui Mlis satisfaciendo deputaoni suae a Judicio praesens habitae
memoratam banionis Poenam modo praemisso obtentam ac
Ipsummet Citatum praesens in Termino disparens esse banitum
juri communi Contrarium et rebellem hic in Atrio Stubae Judlis
ac in alijs locis Publicaoni solitis praesens Plurima Nobilte
ad Judicia moderna forumque Publicum congregata alta
sua Praeconica et sonorosa voce proclamavit publicavit et ad
notitiam omnium protunc praesens indubiam deduxit de quo praesens
Idem Mlis a loco publicaonis suum ad Judm redens fecit relaonem
post quam Publicatt ut praemissum est Baonis Poenam Judm
officij praesens pro facienda juxta praeserum ~~Legum~~ Juris communis
executione Gnosum Burgrabium Castren Plocen quemvis qui
prius requisitus fuerit facilius ve per Partem Actoream con
duci poterit addidit et deputavit qui ~~Mlis~~ Gnosus Borgrabi
Cren Plocen quibus exequendo munus officij sui parent
doque adelitioni a Judicio praesens habitae eandem exe
cutionem ad primam Partis Actoreae requisionem Decretique
praesens exhibitione facere et peragere debebit ac tene
bitur Idque sub Poenis eorum Renitentes officiales Legibus
Rni Sancitis

Dilatio Inquisitionis Inter GG Lisowski et Gadomski

In Tmo hodierno Ex adiuone Litt Crenz Capitt Plocen ~~cujus~~ Teneris Talis Onuphrius in Siepre Bromierski Plocen Plonsen etc Capitt Tibi G Antonio Gadomski de persona Bonisq tuis Gnaliter omnibus vigore Regio et Nra Qua hac in pte fungimur Capitt authe mandamus ut in Tmis Quaerelarum Causarumq Officij Judicijs Fra Qda prius et proximius ab hinc in Cro Plocen celebrandis pltr ac peremptorie Compareas ad Instantiam Gnosi Alberti Lisowski Actt Qui te Inhaerendo Maoni Suae Coram Actis Authtis Rni facto Citat seu potius ad Paratos Anteriores Tmos paratos Condemnaonem Eodem in Judicio sup te obtentt loco pagendae Executionis Adcitat Idq ad videndum te ad Bonificationem Canis circa Discessum tui per Ba Lisowo Interfecti per Sententiam Judicij Nri Stringi Valorem adaequatum Ejusq Canis Determinari in Sublaonem processus poenas sup te ~~obtentt~~ Extendi ac Id qd Juris erit Decidi et Sententiari sis Pariturus et responsurus Dato in Cro Plocen Fra Qda pt Dm Conductus Paschae pa Ao Dni 1781mo In Diem hodiernam Recte Cadenz et Devenien Ptibus Jnis Utrisq et quidem G Alberto Lisowski Actt pltr G Antonio Gadomski Citt p G Hyacinthum Przedpelski Judm Exauditt Ptium Controversijs Cionem Ptis Actt

Pti Citt

Pti Citt suum ad Judm respectu Benificatio
nis Canis ex Bombarda Interfecti Edit De
cidend ad Affectationem Ptis Actt Pti utriq
in Probaonem et Emundationem ad Contenta
Proonis et Tmi Ptis Actt Dilationem Inqui
sitionis in Sequen Judicijs Cren Capitt Plocen
Fra Secunda prius vel proximius ab hinc
in Cro Plocen celebrand Educend Dedit
et Concessit Prout psen Dat et Concedit
Conservand Tmum Ptibus memorat utriq
in pallegat Judicijs suis sine quavis ad ci
tatione Comparend paratum Perem ptonium
In Continenti MRGP Valentinus Michalak
de Cierszewo Auth et Jurat palam rit
Quia Ips Citaonem Litt Sigillat
p Judicijs psen Servien edit Con pfat
Citt ad Bona Gordowo Justa Datam
in Citatione posit ao Presen detulit
Exportavit posuit reliquit et de positione
Notificavit de quo psen Jd mlis fecit
Relaonem

---

Dilatio Inquisitionis Inter Gsum Gutowski B.C.Plocen et
Famatos Dankoski Parulski ac Alios

---

In Causa et Actione Judiciaria in pasora Inter Instiga
torem Judicij psen episq delatorem Gsum Bartholomeum
Gutowski B.C.P. Actt ab Una et Famatos Ignatium Pa
rulski Adamum Dankowski Jacobum Perczynski Oppi
danos Sieprcen inherend Maoni suae facto v faciend
ad Judm Officij psen pte ab altera Citt v.g. pro eo
quia Ipsi suum Actt in domo Famati Ludkiewicz op
pidani Sieprcen ppria Causa negotij sui existen inva
serunt invadend tumultum con se Actt excitarunt,
excitatoq eod nulla habita ne disgustibus affecerunt hono
rem Nobilitarem pstituerunt, oppresserunt Concutere atten

tarunt

attentarunt, varias Comminationes ppallarunt, multis me-
lestijs affecerunt, Insup Proãne sua lesiva multis
et Irrealibus punctis repleta honorem sui Actis
circumscripserunt, per quae pmissa et alia leges trans-
gressi sunt, ac penas exinde legibus pscriptas in se
traxerunt et pmeruerunt p quibus decernend et sup
Ipso extendend citantur ad videnda et audienda Ipso in-
tuitu pmissor Omnium Sententia Judicij psen
stringi p invasione sui Actis lesione ac alijs vio-
lentijs ppatratis omnimodo Inquisitione Ipso pro-
band Penis tam psonalibus qm Crumenalibus
affici ratione vero sui Actis Proãne sua Circum-
scriptionis seorsivis penis mulctari eliminationemq
Circumscriptivae Maõnis ex Actis Censeri Caeteraq
p exigentia legis et Justitiae statui et Sententiari
Alias Citaõne eadem pmissa fusius in se obloquen
in diem hodiernam recte cadem et devenien Ptibus
Ipso Utrisq et quid Gso Bartholomaeo Gutowski
B.C.P. Actis pltr Fancatis Ignatio Parulski
Adamo Dankowski, Jacobo Perczynski oppida-
nis Sieprcen Cdis p G. Carolum Turowski foro
Htmo adinvento Ptibus pcedere Judm psens man-
davit, mandatq psen in pcedend decidend Citaõnem
Actis com Cdis suum ad Judm respectu attentatae
Violentiae edit ad affectaõnem Ptis Actis Pti
utriq dedit et concessit, put psen dat et con-
cedit Dilaõnem Inquisitionis ad Contenta Trni
et Proaõnum Actis tam in pbationem obiectorum
qm in emundaõnem in sequen Judicijs Gren Capitis
Plocen Fra 2da prius v pcus ab hinc ~~in Cap~~
~~Plocen~~ iuxta suam Cadentiam Celebranda edu-
cend Conservando Trnum Partibus memoratis
Utrisq in pallegat Judicijs suis sine quavis
adcitaõne Comparendi paratum peremptorium
In Continenti MRGP. Valentinus Michalak de
Cierszewo Authus et Jurat palam rit, quia

Ipso

Ipse Citus literatus sigillatus pro Judicijs praesentem servientem edidit cum praefatus Citus ad oppidum Siepre Domosque eorundem Citus propriis in ibidem sitis Fra 2da post Dominum Conductus Paschae ao praesentem detulit, exportavit posuit, reliquit et de positione notificavit, de quo praesentem idem Mlis fecit Relationem.

Banitus G. Sniechowski per GG. Laguny

In Trmo hodiernum ex adactione Litt. Crez. Capitulo Plocen. cujus Tenor sequitur Ejusmodi Onuphrius in Siepre Bromierski Plocen. Plonsen. etc. Capitulo Vobis GG. Francisco Sniechowski antecedentis ac Petro Rudowski Burgr. Crez. Plocen. moderno Sortium in Bonis Zołszyno Myszewo Myszki Smoszewo Krasino Sitis haeredibus de personis bonisque vris qualiter obus vigore Regio et Nra Quahac in Pte fungimur Capitulo authe mandamus ut in Trmis Querelarum Causarumque officij Judicijs Fra 2da primus vel proximius obtine Juxta suam Cadentiam in Cro Plocen. Celebrandae pltis Ltrae peremptorieque Compareatis ad Instantiam Gnrsi Stanislai Burgr. Crez. Plocen. et Alberti Fratrum Inter se Germanorum Lagunow actus Qui vos Inhaerendo Contractus Tenutario infra de actu Specificandae ac Mationi Coram Actis authe Rmi facto Citant seu potius ad parata Condemnationem super Eodem G. Sniechowski ostenti Loco per agentem Executionis adcitant Idque pro Eo Quia tu G. Sniechowski licet ei Stan. tua praedicto Sortium in praenominato Bonis Zołszyno ac alijs Existentibus haereditate Easdem Sortes Contractu Tenutario in Wazynko Die Undecima Mensis 10bris ao proxime praeterito 1780 Inter te Citum ab una et se actum pte ab altera Initum et Confectum maribus tam Contrahentium quam amicorum propriis Subscriptum Sibi actum per Summa

Eod

Eoq Contractu Condictato nempe Quolibet Ao Possessi
onis per Trecentos Florenos Polo solvi debito in
Triennalem Possessionem dimissorio Summaneq
Trecentorum Florenorum Polo p Uno Ao circa Conscri
ptionem pfati Contractus ac pt Stan pliba
Contractu a se acto levaveris attamen mini
me Id Considerando Quinimo Con Leges Rm
pcedendo precensito G Radowski Burg Crem
Plocen Citto toties Dicto Sortes Suas hereditto
resignare et in Possessionem Ipsi exnunc
Dimittere ausus es Ideoq se acto Injuriasti
ac Elusisti Contractuiq Eiq Contravenisti
Quare Citamini ad videndum et audiendum vos
seu potius te G Rudowski uti pdicto Sortium
heredem modernum emundandum suam he
reditatem ad Solutionem pmissae Sum
mae Trecentorum Florenorum Polo Tibi Gso
Sniechowski per se acto circa Conscri
ptionem supradicti Contractus modo quo
supra Exoluto una cum Provisione ab Eadem
Summa pvenien Sententia Judicij Mi
Stringi Solutionemq Ejusd Judicato Liti
acto Injungi penas tam rpta Suorum acto
Elusionis qm Ane supra de Data Exa
rato Contractui Contraventionis ac in
Sublationem Condemnationis super Eod
Gso Sniechowski Citto obtento Legibus San
cito Extendi Litis expensas refundendum
Declarari ac Id qd Juris ent Decidi et
Sententiam Litis Tmo advenien pariturum
et Judtr Responsuri Dato in Cro Plocen
Fra 2da pt Dm Ramis palmar Quadlem
Prima Ao Dni 1781 In Diem hodiernam

recte

Recte Cadere et devenire Ptibus Ipsi et quid
Gsis Stanislao B.C. Plocen et Alberto Fra
tribus mo se Gnis Laguny Actis per Eundem
Gm Stanislaum Laguna suo et Fratris
sui nne pltis Gso Francisco Sniechowski Cito
p G Valentinum Strzeszewski G Petro Ru
dowski Burgr Crez Plocen Cito per G Lau
rentium Bromierski et Quoniam G Fran
cisci Sniechowski Comparens ab Inscripto
Comparitione Recedit et suum Principalem
Condemnare pmittit Inde Pfato Pars
Actis Coram Judicio officij Pren Comparens
et Tmum Eundem hodiernum per totum
Judiciorum modernorum Tractum ltme alter
tans memorato Cito ad Jus Juridice p
MRG P Valentinum Michalek de Cer
szewo Auth et Jurato trivas et ultra
Juris formam vicibus Quatuor Clamato
et vocato non tamen Comparen nne non
Solutionis Summae Trecentorum Florenorum
una cum Provisione ab Eadem Provenien
tum Decernendo Poenarum tam nne Contra
ventionis ~~qm~~ Contractui qm in Subla
tionem processus in Lucro ulterioris
fortis faciendae Executionis alias in
toto seu pro toto Lucro Negotij sui
Principalis admittere Judicio officij
Pren Judlti ac Offre Condemnavit
Condemnatq Pren ulterioraq sibi p
Judm hocce Ea in Causa fieri et
exequi postulavit et Judm officij Pren
Juri Communi postulationi ptis ad
utilitate annuendo ~~in vim Ejusdem Lucri~~ ~~Poenam~~ ~~P~~ Invim
Ejusdem Lucri Ltme hac in Causa obtenti

Poenam

Penam Bnis Decreuit pœnq Deamitt et
ad publicandam Eandem Bnis Penam supraeinsto
Mlem Judlem addidit et deputauit Qui
omnis Satisfaciendam Deputationi suae
a Judicio Officij pœnam habito memorato
Bnis Penam modo permisso obtenta
ac Ipsmet G Sniechowski Citato pœnam
in Tmo Disparem ~~et~~ esse Banito
Juri Communi Contrarium et rebellem
hic in atrio Stubae Judlis ac in alijs
locis publicationi Solito pœnam plura
ma nobilte ad Judicia moderna Ordinis
Publicum Congregato alta sua pro
nica et Sonorosa voce proclamauit
~~et~~ Publicauit et ad Notitiam omni
um ptane pœnam Indubiam dedaxit
de quo pœnam Jdem Mlis e loco publi
cationis suum ad Judm redierne fecit
Relationem pt Quam publicato ut
permissum est Bnis Penam Judm
officij pœnam pro facien Justa
parum Juris Communis Forti Exe
cutione G B C Plocen Quemvis Qui
Prius requisito fuerit facilius vel
Pterm Cuto Conduci Poterit addidit
et deputauit Qui G B C Plocen Qui
vis Exequendae munus officij sui pa
rendae Additioni a Judicio officij pœnam
habito Eandem Ulteriorem Fortem faci

endae

faciendæ Executionem ad primam Ptis actæ requi
sitionem Dcumq. præsentem Exhibitionem facere et
peragere Debebit ac tenebitur Idq. sub Pœ
nis Con. renitentes Officiales Legibus Pnis
Sanctis In Continenti M. R. P. P. Valenti
nus Michalak de Cierszewo auth. et Jurat.
palam rectt. Quia Ipso ad Citt. Lit. Sigill.
p. ~~Fmus~~ Judicijs præsentem Seriem edit. Con. Pfatt.
ad Citt. ad Ba. Zołtszyno sottemq. Ibidem Litt. Sigill.
Datam in Adaione posita ab præsentem Detalit expor
tavit posuit reliquit et de positione
Notificavit De quo præsentem Idem Mtis fecit
Relationem

---

Dilatio Majoris Inter Gnosos Wierzbickie et Pirzenskie Con
cessa

---

In Termino hodierno ex Decreto anteriori Judicij officij
præsentem Feria Secunda post Dnm occulti Quadlem maxa
nimirum Die 19 Mensis Martij Anno præsentem Inter
Ptes inferius explanandas Latt. quo mediante Decreto
Pli compario Ptium utrarumque ad sequentem querelam
Cicem Capitt. Plocen. Feria Secunda prius o proximius
abhinc in Cro Plocen. celebrandæ Tnos ut pote
modernos cum Tmi in ibidem contenti legitima
conservaone facta et injuncta et hoc in causa et
actione judiciaria infrascrta Inter Gnum Albertum
Wierzbicki Actt. ab una et Gnos Thomam Parentem

et Franciscum Filium Gierzenski in haerendo Maoni
suae coram Actis Authe factae ad Judm officii praesen
parte ab altera Cittos idque ad videndum et audiendum Ipsos
et quidem Filium me non continuaonis Servior in
scitu sui Parentis apud Actt assumptor non nisi per
septem Hebdomadas expletor poenis condignis mulctam
Eadem servitia continuandi declarari extradionem
vestis inferioris ac Cinguli per Ipsi filium sibi
Actt circa aufugam sui interceptae injungi super Parentis
respectu Eiusdem Famuli ad continuanda servitia non
ad actionis seorsivas Poenas extendi caetera pro
causa exigentia contro Ipsos statui alias Decro
Eodem praemissa fusius in se obloquen in diem ho
diernam recte cadem et devenien Partibus Ipsis et
quidem Gro Alberto Wierzbicki Actt Pter Gnoso Thoma
Gierzenski Citt Pter Gro Francisco Gierzynski Citt per
Antonium Goskowski coram Judio praesen comparen
et secum Judicialiter controverten quar Ptium contro
versi pro Judm suum inductt exauditt Judm decidendo
Trnum per Derum personalis Comparionis in Ante
actis Judicijs suis Prolatt conservatt decrevit praesen
Decernit Quatenus satisfaciant Ptes utrique Eidem
Dato Plis Comparionis Inter Ptes Comparen promul
gato idque in instanti tandem ad reposione comparen

utrisq in proallegatis Judicijs Suis sine quavis
Adcitatione Comparendi Paratum peremptorium
In Continenti M.R.P. Providus Valentinus
Michalak de Cierszewo Authus et Juratus
palam recognovit qui ipse adcittionem li
teratt sigill pro Judicijs presen servunt
editam Contra prefatos Citterta ad bona
Mecenino Juxta Datam in adcitatione
positam delulit exportavit posuit reli
quit et depositione notificavit de quo
gus Relatio.

---

Ad reponionem Comparen a Gno Francisco Lizinski Citt Eidem
Citt prout causas suas majoris importantiae in Judicijs
Jnis Posnanien Actualiter attentasse allegat id circo Judm
presens dedit et concessit prout presen dat et Concedit Dila
one majoris qm in sequen Judicijs Cien Capitt Plo
cen Feria Secunda prius proximiusve ab hinc Juxta Sua
Cadentiam celebrandis literatt documentis probare tenebitur con
servando Trinum Ptibus memoratis utrisque in proallegatis
Judicijs suis sine quavis adcitaone comparendi Paratum
Peremptorium

---

Communicatio Documentorum Jnis SS Rubachy et Zakrzewski

In Causa et actione Judiciaria in fraterna Jnis SS Valentinum Ru
bach et Ceciliam de Zglenickie Invicem Conjuges, et quia Contem
in Assia Mariti Citt ab una et M Bartholo meum Zakrzewski
vexilliferi Zawskiey in haerendo Maiori suae Authi factae
o faciendae ac Testamento ultimae voluntatis ot S Joannis Zglenicki
sui Act Parentis parte ab Altera Citt ad idem et audiendum
Ipsi ad Solutionem Summae Centum Quinquaginta Syn et Summae
majori Trecentorum Syn per Ipsi ab ot. J Joanne Zglenicki suum

Citt

Actor Parente mutuo Conceditur, seq. Actor Jure naturae respiciens
sententia Judicij Praesentis stringi, Solutionem Suprascriptae Summae Un-
cum Poisione demandari ac id quod Juri erit decidi et sententiam
Alias Citatione eadem praemissa fuscus in se obloquens in Diem
hodiernam recte cadens et devenientes Partibus Ipsis utriusque et quae
GG Valentino Rubach et Cecilia Zglenicka Invicem Conjugibus Actor
per Gnum Hiacinthum Przedpelski, M. Bartholomaeo Zakrzewski
vexilliferi de Zawskiem citato per Gnum Paulum Zottowski. Coram
Judicio praesentis Comparentis et Secum Judicatis Controvertentis
quae Partium Controversijs in Judicium Secum inductis exauditis
Citationem Partis Actoreae Parti citatae pro Solutione Summae
Centum quinquaginta Tynf. ex majori Summa Trecentorum Tynf.
per citatam ab olim Gnoso Joanne Zglenicki Actricis Centri Par-
te Contractae editam decidendo. Siquidem Comparens Mfic
Zakrzewski eandem Summam Actor debuisse abnegat Ideo Judicium
praesens statuit quatenus praecensitus M. Citatus
uti Supervivens in eam Juramenti rotham prout prae-
missam Summam Trecentorum Tynf. pro qua a Parte
Actor praesens ad Judicium Convenitur a praedicto olim G.
Joanne Zglenicki Actricis Conserti Parente non con-
traxit, ad Solutionemque eiusdem Summae nonte-
netur Deo et Sancta Jesu Christi passione in prae-
missis adiuvante in sequens Judicijs Castrensibus Capitaneis
Plocensibus Feria secunda prius vel proximius ab hinc
iuxta Suam Cadentiam Celebrandis evadat. Post
quam evasionem subsecutam vel non Judicium
decernet id quod Juri erit Conservando Terminum
Partibus memoratis utriusque in praeallegatis Judi-
cijs Suis sine quavis adcitatione Comparendi
paratum peremptorium In Continentia Mnlis
Regni Gnalis Providus Valentinus Michalski
de Cierszewo Authus et Juratus palam vocat
quia Ipse Citationem Litt. Sigill. pro Tmis Praesentis
editam Cum praefatam citatum ad Bona Gultowo Tra-
secunda post Dcam Ramis palmarum Quadrilem Ad Praesens
detulit, expertavit, posuit, reliquit et de petitione
notificavit, de quo Praesens Jus Mlis fecit Relationem

Banitus Infidelis Doda Dawidowicz per Gum
kozierowski.

In Trno hodierno ex adictne leteratę Crenę Capitl
Plocenę tenoris talis Oneyrtnies in Sieyrc Bromir
ski Plocenę etc: Capneus Vobis Perfidis et Infide
libus Marek Doda Dawidowicz et Leyzer
Lewkowicz Judeis Sieprscenę de Personis Bonisq
~~vestris~~ ac Mercimonijs vestris gnaliter Omnibus
vigore Regio et Nostra quae hac in Pte Fungimur
Capli Aethe mandamus ut in Trnis Quere
lur Causarq Officij Judicijs F. Wa prius vel
pxus ab hinc Juxta suam Cadentiam in Cro
Plocenę celebrandę pltr Ltime ac peremptorie
Compareatis ad Instantiam G. Josephi Kozierowski
actt Qui vos in haerendo scripto manuali
super Summam Octodecem Aureor Hunga
ricatt per Infidelem Marek Doda in rem
actt Dato ac Mutationi Authei factae Citat
seu potius ad paratt Condemnationem super
Eodem Infideli Leyzer Lewkowicz Obtentam loco
per agendae Executionis adictat Idq pro lo:
Quatenus vos et quidq tu Infidelis Leyzer Lewko
wicz Summam Ducentor Septuaginta Quin
que Tymphonę ex Majori Summa Quinqen
tor Quinquaginta Tymphonę Scripto manuali
Insimul cum Infideli Marek Dato quod
in felici Casu est deperditum ad solvendum
assecuratam cum provisione debitam Jam vero
tu Infidelis Marek Doda Summam Octode
cem Aureor Hungaricatt scripto manuali
Rattatim solvi declaratt non tamen per so
lutam instantaneę Solvatis et realiter enume
retis Quare Citamini ad videnę et audienę vos
ad persolutionem Summar pmissar Unius quidq
ab Infideli Leyzer alterius vero ab Infideli
Marek Doda debitar cum provisione

proveniens

provenien Sententia Judicij nostri Stringi
Solutionem Instantaneam cum provisione sibi
acto Iniungi In Sublationem Condemnationis su
per Infideli Leyzer Lewkowicz Obtentae
Poenas decerni litis Expensas refundendas
declarari ac Id quod Juris erit decidi et sen
tentiam Litis Tmo advenien pariturum et
Judtr Responsum Dato in Cro Plocen 7 Ida pt
Dm Ramispalmar Quadrlem pxa ao Dni
1781mo. In Diem hodiernam recte Cadent
et devenien Ptibus Ipsis Et quidem G Josepho ko
zierowski acto per G Paulum Zoltowski Infideli
Marek Doda Dawidowicz Citto pltis. Et quo
niam Infidelis Leyzer Lewkowicz Judaeus Sup
scien Citto praesens in Tmo Disparet et se Con
demnare permittit Proinde pfata pars acto
rea Coram Judicio Officij pxen Comparens et
Tmum eundem hodiernum per totum Judi
cior Moderno Tractum Ultime attentans
memorato Citto ad Jus Juridice per Mlem
Rm Glem Prdum Valentinum Michalak de Cier
szewo Autheum et Juratto tribus et Ultra
Juris formam vicibus Quatuor Clamato
et vocato non tamen Comparen rne So
lutionis Summae cum provisione ab Eadem pro
venien in lucro Ulterioris fortis faciendae Exe
cutionis Alias in ~~toto~~ lucro negotij ~~admit~~
sui Principalis admittente Judicio Officij
pxen Judtr ac Offse Condemnavit Conde
mnatq pxen Ulterioraq sibi Per Judm hocce
Causa
Eam pen et exequi postulavit et Judm
officij pxen Juri Communi postulationiq
Ptis acto uti licete annuendo Poenam Ba
nitionis Ultime hac in Causa Obtentam in
vim Ejusdem lucri decrevit praesenq decernit

et ad publicandam Eandem Baonis Penam su
praseram Mlem Judlem addidit et deputa
vit Qui Mlis satisfaciendo deputationi
suae a Judicio Pnum habitae memoratae
Baonis Penam modo Pmisso Obtento
ac Ipsum met Infidelem Leyzer Lukowicz
Judaeum Supriscenum Citato Pnum in Tmo Dispa
esse banitum
renum Juri Communi ~~Postulatio~~ Contrarium
et rebellem nec in Atrio Stabae Judlis
ac in Alijs locis publicationi solitis Pnum
plurima Nlitate ad Judicia moderna
Forumque publicum congregata Alta sua
Pconica et sonorosa voce proclamavit
publicavit et ad notitiam Omnium
Pt tunc Pnum in Dubium deduxit
de quo Pnum Jdm Mlis Seloco Publica
tionis suam ad Judm rediens, fecit
Relationem. Postquam Publicatum et Pmis
sum est Banis Penam Judm Officij
Pnum Pt faciendam Juxta Pnum Executio
ne Gm Burgrabium Crenum Plocenum quem
vis qui prius requisitus fuerit facilius ve
per Ptem Actis Conduci poterit addidit
et deputavit Qui Gsus B. Crenum Plocenum
quivis exequendo munus officij sui parendoque
Additioni a Judicio officij Pnum habitae
eandem executionem ad primam Ptis
Actoreae requisitionem Decrique Pnum ex
hibitionem facere et per agere debebit
et tenebitur idque sub penis contra remitenum

officiales

Officiales legibus Regni sancitis cum
comparens vero Judm officij Pseng Causam
hanc ad convictionem disparens suspendit
suspensam esse vult ac Pseng declarat Con
servans Trnum Partibus Comparens in p
allegatt Judiciji suji sine qua vis ad cita
one comparendi paratum peremptorium
In Continenti M R G Providus
Valentinus Michalak de Cierziewo
Authus et Juratt palam Rvit quia Citt
Literatt sigitt pro Judiciji Pseng ser
viens editam cone pfatt Citt ad oppi
dum siepre Domosq Citatorem Jbiq
sitlas juxta Datam et Annum superius
in ad cita one positt detulit exportavit po
suit reliquit et depositione notificavit
de quo Pseng Jg Mlis fecit Relaonem

Dilcio Inquisitionis Jnd Gnoso Czachorowskie
et Przeradzkie

In Causa et actione Judiciaria infrascra
Inter Gnosos Paulum Czachorowski et
Eleonoram de Przeradzkie invicem con-
juges Dnos, atq Lborosos Lucam et Fran
ciscum de Bonis Przeradz Subditos
Actt ab una et Gnosos Ignatium et Susan-
nam de Bromirskie Invicem Coniuges
Parentes atq Valentinum Filium Prze
radzkie et quid ab utrinq Assica Indigen

cum

cum eadem de lege requisita inhærendo Mãoni seu facta sive facienda ad Iudm Officij præsenti parte ab altera citato idq pro eo quia Ipsi fundum suorum Actorum pro prium superinvadendo fæni binas vecturas vi et violenter nulla ex ratione interne perunt, Lbsos Lucam et Franciscum falubus ac rastris graviter converberarunt, Ipse autem Gnosus Ignatius Przeradzki Frameam a se actorum mutuo acceptam ad multas requisitiones non extradidit Inventaria una cum Filio in frumentis Subditorum suorum actorum consulto Impulerunt eisdemq Inventariis Triticum in Sulus duobus æstivalibus per duo Stadia Compabularunt Insuper se Actorum læserunt diffamarunt contraq leges regni processerunt quare citant ad videndum et audiendum Ipsum pmissorum Omnium pœnis Condignis puniri damna quævis ac fænum Compensandum declarari, restitutionem frameæ iniungi Inquisitionem in ordine probationis omnium assignari ac id quod Juris erit decidi alias Citatione hinc eadem præmissa fusuis in se obloquenti in diem hodiernam recte cadenti et devenienti Partibus Ipsis Utrisq et quidem Gnosis Paulo Czachorowski et Eleonora de Przeradzkie Invicem Conjugibus Dnis atq Lbsis Luca et Francisco de Bonis Przeradz

Sub:

Subditis Actis per eundem Gnd Paulum Czachorowski suo et Suprascriptor actis nne pnaltr, Gnosis Ignatio et Iufanna de Bromirskie Invicem conjugibus Parentibus Valentino Filio Przeradzkie citatis per eundem Maritum et Parentem suo Contis ac filij Suor nne pnltr Coram Judicio Psenę Comparenę et secum Judltr Controvertenę quar Partium Controversiis in Judm suum inductis exauditis Judicium decidendo citaonem Partis actoreæ Particitatæ respectu Attenta ts violentiar ac aliar circumstantiar ad se editam decidendo ad affectationem Partis Actoreæ Parti utriq dedit et concessit prolit præsenę dat et concedit Dilationem Inquisitionis super contenta protestationis et Citationis Partis actoreæ tam in probationem obiector quam in emundationem per utramq partem in sequenti Judicior Crenę Capitis Plocenę Feria Secunda prius vel proximius abhinc in Cro Plocenę Celebranda Cadentia educencendæ conservando Terminum Partibus memoratis utrisq in præallegatis Judiciis suiis sine qua vis adcitaone comparendo paratum peremptorium inconenę M.N.R Glis

Produs

542 551

Valentinus Michalak de Cierszewo
authus et Juratus palam recognovit
quia ipse citaonem literatae sigillatae
pro Judiciis praesenti serviens editam
contra praefatae citae ad Bona Przeradz
Magna Feria Secunda post Dm Condu
ctus Paschae Ao praesenti detulit expor
tavit posuit reliquit et depositione
notificavit de quo ejus relao.

Decrum Communicationis Documentorum
inter GG Krzywkowskie Obrzbskie et Bo-
browskie

In Causa et actione Judiciaria infrascripta
inter Gros Mathaeum de Bobrowice et
albertum tum Catharinam olim G. Lau-
rentij Bagienski relictae Contem Vidu-
am Krzywkowskie atque Bartholomae-
um Trzcinski ac Succores cum olim G. Fran-
cisca de Krzywkowskie conte ejusdem G.
Trzcinski pereatae et quae a fratre indigent
cum eadem de lege requisitae actae abuna
et Mi Antonium Obrzbskij Venatoriae
Lukoviensis tum Gros Antonium rectis
Sensibus carens Parentem et Petrum
Filium Bobrowskie in haerendo Inscri-
ptioni coram authis Rni recognitae ac Mao-
ni factae ad Judicium Officij pro parte ab
altera citatis idque ad videndum et audiendum ipsi
ad Solvonem Summae Quadringentorum
Duorum Tym et Gr Sex Solidi unius

Unius Pot. Summa Originali Mil-
le Ducentos Tredecem Tyn. Pot. inscrione co-
ram Actis pr. Sabbo in Crō Mti Nattis
S. Joannis Baptae anno 1757mo
in Bonis Milodroz Expendendae Provi-
sione assecurat. provenien. Sibi act. p. ot.
G. Franciscum Bobrowski ips. Cit. Pa-
rentem et avum una cum Provisione
provenien. mediam Sententia Judicij pr.
Stringi Solvonem pt. act. Summae cum
Provisione injungi ac in litis Expensis
condemnari alias Cione Cad. pmissa fusig.
in se obloqu. in diem hodiernam recte
cadem et devenien. Prtibus ips. utrisq.
et quid Gris Mathaeo B. C. Ploc. et Al-
berto tum Catharina ot. G. Laurentij
Bagienski relict. Conte Vidua Krzywko-
wskie ac Bartholomaeo Trzcinski ac
Successoribus cum ot. G. Francisca de Krzy-
wkowskie Conte Quid. G. Trzcinski pereat.
Act. p. eund. G. Mathaeum Krzywkowski
Fratrem natumajorem et avunculum M.
Antonium Obrzbski Venatoris Lukovien.
Antonium rectis Sensibus carem Paren-
tem et Petrum Filium Bobrowskie
Cit. p. G. Paulum Zoltowski coram
Judicio pr. compar. et secum Judlt. con-
troverti quas prtium Controversijs in
Judm suum induct. exaudit. Judm Cionem
Prtis act. prti Cit. pro Solvone Sum-
mae 402 Tyn. et Gr. Sex Solicli uni-
us Pot. decidend. si quid pars act. ad
Inscrionem inveterat. agit p. inde prti

Utrisq.

Utriq mente tegis dilatio communicatio-
nis documentorum in Sequen querelas
Crem Capitl Plocz Fra rela prius v pxi
mius ab hinc juxta Suam cadentiam in
Cro Plocz celebrand Judicijs deducend conservan
do Trnum prtibus memorat utrpq in
pallegat Judmis Suis sine quavis ad
cione comparend parat peremptorium.
In Continenti M R G P Valentinus
Michalak de Cienzewo authus et Ju
rat palam Rvit qua ipse Cit Lit Si
gilt Judmis pr Servum Cit com
pfat Cit ad Bcu Mitodrozi Fra rela
pt Dnicam Conductus Paschae anno pr
detulit exportavit posuit reliquit et
de positione notificavit de quo pr
id Mlis Fecit Relationem.

Dilatio Inquisitionis Jnta GG Kozłowski et Debski

In Causa et Actione Judiciaria Inscriptionis Jnta Gd
Dominicum Kozłowski act ab una et G Jose
phum Debski Inhaerendo maioris suis coram
Actis Authis Rni Fact seu faciendo ad Jdm offi
Trenq parti ab altera Cit idq Ex Eo Quia Jpi In
una Villa Przeradz Secum Act Coabitando
varijs Temporibus ultra observantiam Equidem Gri
Kozłowski procedendo ausus est Generosi Praemprit
honorem suj act laedere dishonorare nulla Ex
ratione verbis indiscretis tam palam qm coram
diversis Personis afficere sub tenestris Domus
act nescit quo fine de nocte Invigilare commina
tione propallare Ex Clapeto Ejaculare Conare
vel privare Domus suj Act G. Kozłowski
Invadere Invadendo secum Act G Kozłowski

[illegible] excitare formidet ad [illegible] quominus tumultus [illegible] excitare [illegible] vehitur procurare prius [illegible] Regis [illegible] quare [illegible] audiendi et audiendo [illegible] Ecclesiasticis et [illegible] [illegible] [illegible]

Jm Kozłowski p. Jdis Pszene respectu dissuasionis metus instituto ad Inscriptionem Propriam Pdicti G. Dębski Conc. Signa posit G. Kozłowski in regestris Jdtibus inferius pendentem rescitto decidendo Actionem Pti Actis Pti Actis suum ad Jdm pro Pknis rnd adsentatus violentias edit ad affectationem Pti Actis Pti utriq dedit et concessit prout Pszene dat et concedit Dilationem Inquisitionis sup contentis Praeamu et Actionis Pti Actis In Sequenti Jdis Crene Capit Plane Fra 2da prius vel praeviis ab hinc juxta suam cadentiam Celebrandae educendae conservandae sumus Ptibus memorati utriq in Praeollegat Jdis sup sine quavis adcione comparendo Parat Peremptorium Incontinenti M. R. G. P. Valentinus Michalak de Czerszewo Actis et Jurat pulam Rcit Quia Jus Actionem literat sigit p. Jdis Pszene Servien edit Cone Pfat Actis ad Bona Przerad. T. 2da pt Dn conductus Pusche Ac Pszene detulit exportavit posuit reliquit et depositio ne notificavit de quo Pszene Jdo Mihi fecit Relationem

Dilatio Inquisitionis Inter Gnos Dembski et Kozłowski

In Causa et Actione Judiciaria Infrascripta inter G. Josephum Dembski Actt ab una et G. Dominicum Kozłowski Dominus tum Laboriosi Lucam Thomam et Joannem Subditos et quidem Subditos in Assistentia Domini

in herendo maoribus Autha factis vel faci
endis ad Judicium Officij Praesens Prte ab al
tera Cittos idq pro eo quia ipse non so
lum se Actorem lesit Diffamavit irrealia
nunquam Deducenda Objicit ipsi vero omnes
damna plurima in Frumentis intulerunt
verum etiam se actt in Duelum provocavit
vit aliasq injurias peregerunt exinde me
tam legis transgressi sunt qua rationem ad
videndum et audiendum ipsor ratione pre
missor Poenis Affici Inquisitionem Dedu
cendam demandari bonificationem Da
mnor Ceteraq ad Contentam Manifestatio
nem Decidi alias Citatione Eadq. praemissa
fusius in se obloquenq indiem hodiernum
recte Cadente et Deveniente Prtibus ipsi
utrisq et quidq Gso Josepho Dzembski
Actt Prter Gso Dominico Kozłowski
Citto per Gsum Paulum Lutkowski Ca
ram Judicio Praesenq Comparenq et se cum
Judicialiter Controvertentibus quar Parti
um Controversijs in Judicium suum Indu
ctas exauditas Judicium Decidendo Cit
tonem Prtis Actoreae Prti Cittae suum
ad Judm edittt quoniam Causa pre
senq respectu ad tentatar Violentiarum
ac aliar Circumstantiar suo Judicio
promovetur que sine Inquisitione nul
lo modo decidi valet proinde Judicium

presenc ad Affectaonem Prtis Actoreae
Prti utriq super Contenta proatio
nis Cittonis praedictae Prtis Actoreae
dedit et Concessit prout presenc dat
et Concedit Dilationem Inquisitio
nis in Sequenc Judicijs Castrenc
Capitt Plocenc Feria Secunda pri
us vel proximius ab hinc Juxta
Suam Cadentiam Celebrandis tam
In Probaonem Objector quam in
Emundaonem ab Ejsq per Prtes
utrasq educenda Conservando ter
mino Prtibus memoratis utriq
in prealligatis Judicijs Suis sine
quavis adulaone Comparendi Pa
ratum peremptorium in Continenti
M R G Providus Valentinus Mi
chalak de Cierszewo Authus et Ju
ratt Palam Dvit Quia ipse Cittonem
literatt Sigillatt pro Judicijs presenc
Serviens editam Contra prefatos Cit
tos ad bona ~~pr~~ Przeradz magna
Feria Secunda pt Dnicam Condu
ctus Paschae Aō presenc detulit expor
tavit posuit Reliquit et de positora
notificavit de quo ejus Relao

Banitus Prlus Rendissimus Lipinski
per G. Strachocki B.C. Plocene

Juxta Actum executionis in Bonis inferius no
minandis per Offm Burgrabiale Castren Plocz
sanum ad Jm factam cujus tenor sequitur talis

Actum in fundo Civitatis Plocen Sacrae
regiae Majestatis agrisq vocitatis Kli-
ny Sabbatho pt festa solenia paschae
primo scilicet Die 21 mensis apri-
lis ano Dni 1781 in Praesentia Gnosi
Jozephi Chodzenski et Bonifacij Szta
włoski tum mlis Regni Gnalis pro-
vidi Stanislai Baczynski de Kamie-
nie Cmetonum athi et Jurati Actum
praesentem acclamantes e ejd adstantis
Offm infrascrum Burgrabiale invisitando
legibus regni de Exagendis executionibus
sancitis satisfaciendo muneri officij sui ac
requisitione officiosa Gnosi Ignatij Strachocki
B.C. Plocz Partis Jure vicenae ad locum
in acta contentum condescendit jurisdictionemq
suam officiosam y custodita prius voce et securi-
tate actibus jurisdictionis congrua voce supra fatis mlis
fundavit qua fundata partes cet eo coram
Officio comparcant ejd mli acclamare demon-
davit quo in termino acclamatorio Gnosus
Ignatius Strachocki B.C. Plocz Plus com-
parem reproductis condemnationibus

Condemnatoribus binis Prima quidem in termino
condemnationis in fundo civitatis Mariae Sacrae Regiae Majestatis agrisque vocitatis Kliny ~~[illegible]~~
~~[illegible] quadlem [illegible] nimirum [illegible]~~
Fra ysta post Fm Divae Annae Patricis G. V. Ma-
riae proxima scilicet die 2da mensis augusti
Anno elapso 1780 per officium Burgrabiale
expeditae obtenta et actis Castrensibus Plocensibus Sabbato
post Dnicam invocavit quadlem proximo scili-
cet die 10ma mensis martij anno nunc labenti
oblatae altera in Cro Plocensi interminis
querelae Fa 2da pt Dnicam oculi
Quadlem proxima nimirum die 19ma
mensis martij anno praesenti utriusque
super per Illustri Rendissimo Augusti-
no Lipinski Canonico Cathedrali Plocensi
Bonorum Kostrogaj fundacionalis sui Cano-
nicatus Possessore Litte ratione dismissionis
agrorum Vocitatorum Kliny in Comprovinciali Civita-
tis Plocensis Littae ad villam Kostrogaj
tendentium per famatos Antonium
et Josephum Jedrzejewicze Cives Plocen-
ses et per Illustri Rendissimo Martino Stra-
chocki Canonico Cathedrali Plocensi in Summa
Quadringentorum Tynsorum obligatorum dandique
de perceptis ex eisdem agris indebite possessis
proventibus calculi, ac decernendae respectu con-
traventionis decoro poenalitatis tumque in solutio-
nem processus poenae in hoc ulterioris

ulterioris fortis faciendae executionis iidem
obtenti et publicatis licet si petiit ad ostensionem
praesentis traditionem Decisae agni parti, subiecti
fieri et per agi cum tamen ii tandem
vocitatus Kliny sufficienti processu necdum
convictus esse apparet ideo ostensum praesens
causam hanc cum totu ejus effectu ac
partibus nempe per Illustri Rondissimo
Augustino Lipcinski Canonico Cathedra-
li Ploc. Kursus ad ostensum Castrense Plocen.
Primosq. et proximos terminos pro sufficienti
convictione remisit remittitq. praesenti-
bus conservando terminum partibus sine
ulla adcitatione in eisd. Judicium Castrense
Capitis Plocen. comparendi paratum per
emptorium executionis praesentis vigore
Stanislaus Turowski Burgrabius
Crenen. Plocen. mpa Vigore itaq. pro
inferta executionis ab officio Burgra.
Crenen. Plocen. suum ad officium facta
conservationisq. terminis ibidem contenti
in diem hodiernam recte cadenti et de
veniente partibus ipsis et quidem Gnoso
Ignatio Strachock B.C.P. actis pnaltr.
Perillustri Rdissimo Joanne Lempicki
Canonico Cathedrali Plocen. Bonor.
Costrogay Praestimoniali possessore
citati per G. Valentinum Strzeszewski

et quoniam Perlis Rndmus Augustinus
Lipienski Bonor. Kostrogay Praesti moniale
Possessor citatus praesens in trno disparet et
se condemnare permittit proinde ~~super~~ pra
fata pars actoreae Coram Judicio officii pra
sens comparens et terminum eundem hodier-
num per totum Judicior. modernor. tractum
legitime attendens memoratum citatum ad
Jus Juridice per M R G Providum Valen
tinum Michalak de Cierszewo Auth
et Juratum tribus et ultra Juris formam
vicibus quatuor clamatum et vocatum
non tamen comparens ratione dimissionis
sortis obligatae dandique de Perceptis pro
vene calculi tum irrogandar. poenar.
tam in Sublationem processus quam con
traventionis decreto in lucro ultimarie
fortis finalis ac indilato faciendae execu-
tionis alias in toto seu pro toto lucro ne
gotii sui principalis a admittendae officii
Judicii praesens judicialiter ac officiose
condemnavit condemnatque praesens ulte
rioraque sibi per Judicium hoc ce ea in
Causa fieri et exequi postulavit et Judm
Officij praesens Juri Communi postula
tioniq partis actoreae utilicitaendo in vim
legi ejusdem lucri legitime hac in causa
obtenti poenam tamitionis super eodem
citatum decrevit praesenque decernit et
ad publicandam tamitionis eandem pae
nam suprascrum in Judicialem addidit
et

deputavit qui misterialis satisfaciendo de
putaoni suae a Judicio praesens habitae
memoratam banitionis poenam modo
praemisso obtentam ac ipsummet Prlem
Rmdum Augustinum Lipienski Cano
nicum Cathedralis Plocens citatis praesens
in trno dissparens esse banitis Juri
Communi contrarium et rebellem
an hic in atrio stubae Judicialis ac in
aliis locis publicationis solitis praesens
plurima nobilitate ad Judicia mo
derna forumq publicum congregata
alta sua praeconica et sonorosa voce
proclamavit publicavit et ad noti
ciam omnium praesens indubiam de
duxit de quo praesens idem Mlis
e loco Publicationis suum ad Judicium
redigens fecit relaonem post qm pu
blicatis ut praemissae est banitionis pae
na Judicium Officii praesens pro faci
ens iuxta praescrum Juris communis
ultimaria forti finali ac indilata fa
ciens executione Gsum Burgrabium
Crens Plocens quemvis qui prius re
quisitus fuerit facilius ve per prtem
Actoream conduci poterit addidit et de
putatavit qui Gsus Burgrabius Crens
Plocens quivis exequendo munus offi
cii sui parendoq addicioni a Judicio offi

cij praesens habita eandem ultimariam
fortem finalem ac indilatam faciendam
executionem ad primam partis alterius re
quisitionem decretique praesens exhibitio
nem facere et peragere debebit ac tenebit
atque sub poenis contra renitens officiales
legibus Regni sancitis cum comparens
vero Judicium officij praesens causam
eandem ad convictionem disparens suspen
dit suspensamque esse vult ac praesens de
clarat conservando trinum partibus me
moratis ~~utrisque~~ comparens in praeallegatis Judiciis
suis sine quavis adcitatione comparens
parati peremptorium

Satisfactio Communicationi Documentorum pro
QQ Rubachy et Olszewskie

In Trno hodierno ex decreto anteriori Judi
cii officii praesens Feria Secunda post
Dominicam Oculi Quadragesimalem prosta ni
mirum Die Decima Nona Mensis Martii anno
praesens Inter partes inferius explanendae lato,
quo mediante Communicatio Documentorum prti
utriq ad sequens Querelarum Crenae Capitulo Plocensi
Trnos ut pote modernos Cum Trni Ibidem
Contenti ultima conversatione facta per Judm
praesens est injuncta et hoc in causa et acti
one Judiciaria infrascripta Inter Gnosos Valen
tinum Rubach et Ceciliam de Zglennickie
Invicem conjuges et quidem Contem in Assia
Mariti Actorum ab una et Gsos Mathaeum et
Reymundum Olszewskie Fratres inter

se

se Germanos inhærendo testamento Ultimæ
Voluntatis olim Gsi Joannis Zglennicki suor
actis Parenc ad Judm Officij Præsenc prte
ab altera citt ad videndc et audiendc Ips
ad Solutionem Summæ Centum Tync
per olim Gsum Laurentium Olszewski Ipsi
Parentem ab olim Gso Joanne Zglennicki suor
actis Parente mutuo Concreditis sententia
Judicij Officii Præsenc stringi, Solutionem
suprascriptæ Summæ uti se actis post olim
supra nominatis Parentem Suum Jure naturæ
Concernenc una cum Provisione demanda:
ri Litis expensas refundi ac id qd Juris erit
decidi et sententiari. Alias Decreto eodc
præmissa fuscis in se enarranc in Diem
hodiernam recte audenc et devenienc Par:
tibus Ips utrisq et quidem Gsis Valentino
Rubach et Cecilia Zglennicka Invicem
Conjugibus actis per Maritum suo et Contis
nne prltr Gsis Mathæo et Raymundo Ol:
szewskie citatis per eundc Gsum Mathæum
Olszewski suo et Fratris sui nne plter. Judm
Trnum per Dorum ante actis Judicij sui Con
servatum in actum Communicationis Documen
tor Decidendo mandavit, mandasq præsenc
quatenus eædc prtes satisfaciunt Decreto
Suprascro iniunctæ Communicationis Documen:
tor idque in instanti. Et quoniam in Satisfa:
ctionem Sententiæ Judicij Sui Pars actis Docu:
menta per Summaria Conscripta Comportavit
et Parti Citatæ Communicavit. Pars vero
citata nulla documenta vitia se habere infert,
et

et ad Juramentum utræq Partes sese trahunt
Idcirco admissibilibus ad inventis additur
Mnlis Judlis ad pronuntiandam Juramenti
Rotham Præstiterunt tam Gsus Rubach
quam Gsus Olszewski Juramentum Rotha
per Judm deprompta Quo attento Juramen
to in Sequenę Judiciis Crenę Capitis Plocenę
Fra Secunda prius vel proximius abhinc
iuxta Suam Cadentiam Celebranda ad
mentem Legis causam præsenę resolvendę
censuit censetq præsenę Conservando
Trmum partibus memoratis Utrisq in
pallegatis Judiciis ~~Jud~~ suis sine quavis
adcitatione comparendę paratis peremptorium.

Baniti Mfici Duczyminscy per Gnosam
Jaroszewska

In Causa et actione Judicii infrascrpta inter
Gnosam Catarinam Jaroszewska olim G. Alberti
Jaroszewski Filiam cum olim G. Magdalena
Dzierzanowska pgenitam olim vero G. Fran
cisci Milecki Consortem relictam Viduam
actis ab una et Gsos Hædvigim de Dzierzano:
wskie olim Mci Joani Duczyminski Notarij
Suppæ Salinariæ S. R. M. Plocenę relictam
consortem viduam Matrem Stanislaum
Georgium et Matheum Duczyminskie Z
pdicti olim Mfici Joannis Duczyminski
Filios et quidem G. minorennem in qua
competenti ihærendo inscriptioni Au
thenticæ per olim ipsorum Maritum et Pa
rentem super Summam Septuaginta

Quatuor

Aureor. Hungaricalis et flo. octo in Perso-
nam olim suae actae Matris recognitae ad
Judicium Officii praesens prte ab alte
ra citatos ad id q ad videns et audiens ipsos
ad Solutionem praemissae Summae Septu-
aginta Quatuor Aureor. Hungaricalis
et florens Octo una cum provisione ab
eadem provenienti per sententiam Judi
cii praesentis stringi solutionem iniun
gi litis expensas profundi ac id quod iu
ris derit decidi et Sententiari alias
citatione eadem praemissa fusius in Sto obloquente in Diem hodiernam recte cadens
et devenienc prtibus ipsis et quidem G. Cata-
rina Jaroszewska olim G. Francisci Mitecki
relicta Consorte Vidua actae pnlter Mea Ha
dvig de Dzierzanowskie ultimi nuptus
olim m. Joannis Duczyminski Suppa
Salinariae Plocens notarii relictae Conte
Vidua citatae per G. Paulum Zoltowski G.
Mathaeo Duczyminski in assa Mi Chri
sostomi Zielinski citatae pnlter et quoniam
GG. Stanislaus et Georgius Duczyminscy
olim Joannis Filii citatae ~~inter~~ praesens in termino
disparent et se condemnare permittunt
pinde praefata pars actorea coram Judicio
Officii praesens pnlter comparens et termi-
num eundem hodiernum per totum Judicior.
modernor. tractum legitime attentans
memoratos citatos ad Jus Juridicae per
M. R. G. Providum Valentinum Michalak
de Cierszewo Authum et Juratis tribus et

ultra

Juris formam vicibus 4 clamatos et
vocatos non tamen coparentes raone
no solutionis Summae Septuaginta
Quatuor Aureor Hungaricalo et fl 8
Polonicalo actis psene feria 2da post
Dnicam Invocavit Quadragesimalem
Anno 1777 per olo M. Joannem Duczy
minski Cilo disparentium Parentem
olo G. Magdalenae Dzierzanowska olo
G. Alberti Jaroszewski relictae conti vidue
moderna acto Matri expendenda pvi
sione inscriptae admitente Judicio Offi
cii psene Judlter ac officiose condemna
vit condemnatq psene ulterioraq sibi
per Judm hocce ea in Causa fieri et exe
qui postulavit et Judm Officii psentis
Juri Communi postulationiq prtis acto
uti licitae annuendo paenam banitionis
decrevit psene decernit et ad publicandae
eandem banitionis paenam Supraserum
Ministerialem Judicialem addidit et
deputavit Qui Ministerialis satisfa
ciendo deputationi suae a Judicio psen
ti habitae memoratam banitionis pae
nam modo pmisso obtenta ac eosdem met
M. Stanislaum et Georgium Duczy
minski cilo psene in trno disparene
esse banitos Juri communi contrari
os et rebelles hic in atrio Stubae Judi
cialis al in aliis locis publicationi
aditis psenti prima nlitate ac iudi
cia moderna forumq publicum con
gregata agita suae pconica ex sono
rosa voce pclamavit publicavit et ad

noti

tiam omnium protunc p̄sentium indu
biam deduxit de quo p̄sene idem Mini
sterialis eloco publicationis suum ad Ju
dicium redigens fecit relationem post
quam publicatae ut praemissum est
banitionis poenam Judm officii p̄sene
pro faciendae iuxta p̄scripta Juris
Communis executione G. Burgrabium
Crene Plocene quemvis qui prius requi
situs fuerit faciliusve per p̄rtem actae
conduci poterit addidit et deputavit
qui G. Burgrabius Crene Plocene qui
vis exequendo munus officii sui pa=
rendoq addicioni a Judicio p̄senti ha
bitae eandem executionem ad primam
p̄rtis actae requisitionem Decretiq p̄=
sentis exhibitionem facere et peragere
debebit ac tenebitur idq sub poenis contra
renitentes officiales legibus regni
Sancitis cum comparene autem Judm
officii p̄sene causam hanc ~~ex~~ ad t̄rmum
ex adcitatione sive remissione incidem
suspendit suspensamq esse vult ac p̄sene
declarat conservando t̄rmum p̄rtibus
comparene in praeallegatis Judicii sui
sine quavis adcitatione comparendi
paratae perempta incontinene Mlis Regni
G. Providus Valentinus Michalak de Cier
szewo Authus et Juratus palam re
cognovit Quia ipse citacionem inter
aliam Sigilatam pro Judiciis praesene
origentem editam ~~circa~~ contra p̄fatos
citatos ad Bona Zalesie Feria Secunda
post

Dnicam conductus Pasha Anno præ
sent detulit exportavit posuit reli
quit et depositione notificavit de quo
psentem Jd Mlis fecit relationem.

Decretum Condms inter Gnos Dąmbro
wskie et Nadrowski

In Trno Hodierno ex adcitaone literalt Crenz
Capitt Plocensi Tenoris talis Onuptinus
in Sierpe Bromirski Plocen Plonscen Ud
Capitt Tibi Gso Petro Nadrowski de Per
sona bonisq tuis Gnaliter Omnibus vigore
Regio et nostra qua hac in Prte pingimur
Capitt autha mandamus ut in Tmis Que
relarum Causarumq Officij Judicijs Feria
Secunda prius vel proximius ab hinc
in Castro Plocen Celebrandq pnaliter ac
Peremptoriæ Comparecitis ad Instanti
am Gnosor Joannis et Antoninæ Bą
tkowska Invicem Conjugum Dąmbrow
skich Actt Qui te et quod Consors in
Astu Mariti in hærendo protestatio
ni suæ Coram Actis authis Regni fa
ctæ ac alijs Documentis Causam
præsenz Enucleantibus Citant seu poti
us ad paratos anteriores terminos
et Juris gradus Paratasq Condemnaci
nes binas in Causa præsenz expul
sionis

Superte obtentas et publicatas post
translapsum terminum loco peragendae
Executionis adulant ad videndum et
Audiendum te ante Omnia Decrns in
tuitu Suor Actor de Sortibus Brud
Krajewice Robaki et Dwonki sibi
Actt Invadiatis expulsionis poenis ~~pu~~
~~nis~~ suos Actt in praefatas sortes sibi Actt
obligatt re inducendos declarari Condescen
sionem in Ordine reinductionis Dandiq
Calculi Depremissis Sortibus ad Bona
Krajewice Dzwonki Assignari Bonifica
tionum pretensionum ex eadem sorte emi
eam ac aliar Quartalis prestan Deman
dari raone vero perpatratarum Violen
tiarum Inquisitione Probandar Seor
sivis poenis Mulctari nihil Ominus
In Publationem Condemnationum bi
nar Superte obtentar et Publica
tar Poenas ad mentem legis extendi
Ceteraq pro exigentia legis et Justi
tiae decidi et sententiari sis Tmo Pari
turus et Judaliter responsurus. Datt
In Cro Plocen Feria Secunda post
Dnicam Conductus Paschae proxi
mae Anno Domini Millesimo Septu
gentesimo Octuagesimo Primo in Di

em

hodiernam recte Cadentibus et Devenien
Prtibus ipsis utrisq et quidq Gnosis
Joanna et Antonina Bątlewska Invi
cem Conjugibus Dąbrowskie Actt per
Bartholomaeum Gutowski Inscriptt
Plentem Licet si Gnosus Petrus Nadrowski
Citt praesens in ~~Tenore~~ Trno disparet cum ta
men Pars Actt sufficiens per Ductum
Processum super prefato Citto obtentum
habere Infert id Circo Judm Decrevit
presens que decernit Quatenus pars Actt
Doceat de legitimo obtento processu in
Instanti et quoniam Pars Actorea Bi
nas Condemnaones et quidem primam
feria secunda pl Dnicam letare qua
drtem id est Die Decima octava Men
sis Martij Mi 1776to Anno in pri
mo Cittonis Trno alteram Feria
secunda postridie Festi Scapularis
Beatissimae Virginis Mariae Die
autem Decima Septima Mensis Ju
lij Anno Nuper Elapso 1780mo
in lucro ultimariae fortis finalis ac
in Dilate faciendae Executionis
utrasq raone objecta expulsionis
de Sortibus Brum Krajewice Dzwon
ki Robaki et Zabowa et Prte predictorum
Actorum

Superprælitato Gnoso Petro Nadrowski
Citt Disparem Obtentas et Publicatas
reponit id Circo Judm Præsens non ad
tenta Contumatia Gnosi Superius po
siti Gnosi Petri Nadrowski Cittatis Jure
victis parti Actoreæ negotium Induce
re mandavit mandatq presens in
Inductione negotij adcitatione Prtis
Actoreæ Cittato suum ad Judm respectu
objecto de sortibus Brum Krajewice
Dziwonki Robaki ac Ziabowo in obli
gaonem Dimissis expulsionis editam
Decidendo quando quidq Documenta
liter probat supradictum Gnum Petrum
Nadrowski Citt cum GG: Suprascriptis
Joanne et Antonina de Bętlewskie Dą
browskie Contractum obligationis Sorti
um preallegator Brum Krajewice Dziwon
ki Robaki ac Zabowo pro Summa
Ducentor Tyrcq per Prtem Actoream
Citto Levatt Die Octava Junij 1775to
Anno in Blinno inwisse et easq sortes
in Possessionem dimissæ ac obliga
toriam Inscriptionem Feria Sexta in
Vigilia Festi Nattis S: Joannis Bapti
stæ Die autem Vigesima tertia Mensis
Junij Anno Eod per supra fatum

Gnum Petrum Nadrowski in rem et
Personam Gnosor Dąmbrowskich Con
jugum super Summam Ducentorum
Fyrę in praeallegatas Sortes Brum
Krajewice Dzwonki et desertis Ro
baki ac Zabowo ejsdę bonis Kraie
wice adjunctis expositam ad tenorem
recensiti Contractus Coram Actis Crenę
Bobrownicenę recognovisse et Quere
tam Coram Actis Officij praesenę feria
Tertia in Crastino Festi Circumcisio
nis Christi Dni Die vero Secunda
Mensis January 1776to Anno
ex Parte Gnosor Dąmbrowskich Actt
Conę praefatum Citt raone de Sorti
bus Superius Specificatis Brum Kra
jewice Dzwonki et Desertis Robaki
Ac Zabowo expulsionis ac aliar Cir
cumstantiar ex re adtentatar violen
tiar Subsecutt interposuisse propterea
Judm praesens suspensa tantis per reso
lutione Objecta expulsionis necessa
riam esse Condem Gg Joannis Su
lenski et Joannis Szczepkowski Bur
grabior loci praesenę ad fundam
Brum Krajewice Sortiumq Inscri
ptioni obligatoriae supra de Acta Con
no Tate

subjectar Captata tempore adinvenit
qui Gnosi Burgrabij unius absentia
non obstante previsi Conportandis
Documentis Causam praesenti Affici
enti de violenta ante Omnia expulsione
Inquirent Investigabunt et si pura ex
pulsio apparuerit unius exconducenti
Prtem Actoream violenter Expulsam
in Sortes preallegatas obligatorias
Brum Krajewice in instanti reindu
cet et in Actuali Possessione relinquet
quodsi vero pretextuosa apparuerit
Super Prte Causam expulsionis Pre
textuose promoventi Poenas Duplica
tas tam personales quam Crumenales
Extendet post quam subsecutam rein
ductionem Gsi Burgrabij utriusque de
Violentijs Injurijs Damnis inquirent
Investigabunt Inquisitiones Expedi
ent bonificationem Pretensionum Quan
tum aquo provenerit prestanti Deman
dabunt Juramenta pro oportunitate
Negotij excipient Prtes in Omnibus
et Singulis pretensionibus nihil et
~~Irrevolutum~~ nihil Intactum et Irre
solutum reliquendo finaliter Decident
Dijudicabunt et moderabunt, Cujus
vel quor Decisioni Prtes utraque parere
et acquiescere ac Judicatum Prtis
sub Poena

Bannionis illo in Trno Condnus super Prtes Contravenien Publicanda debebunt et tenebuntur tuta pena Simplici Quatuordecim Marcar Poll Parti per Prtem Compensandi Judicio Autem per medium in Instanti Solita Jaris praxi Solvenda in Continenti Mlis Rni Gnalis Providus Valentinus Michalak de Cierszewo Authus et Jarall palam rvit quia ipse adcitonem literall Sigillall pro Judicijs Sevien editam Contra prefatum adcitatum ad Bona Krajewice Dzwonki Justa Datam in adcitatione positam Anno presen detulit exportavit posuit reliquit et depositione notificavit de quo ejusd Mlis Relatio.

Dilao Majoris Inter Gnosos Milobęckie Strzeszewskie et Magnificum Rymakowski Concessa

In Termino hodierno ex ~~Adcitaone Literall Castren~~ Decro Anteriori Comunicaonis Docrum Judicij officij praesen Feria 2da post Dnm Oculi Quadlem proxima nimirum Die Decima Nona Mensis Martij Anno praesen Inter Partes inferius explanand lato Quo mediam Comunicatio Documentor eorundem in sequen Judicijs Castren Capitt Plocen Feria Secunda

Prius vel proximius ab hinc juxta suam Ca
dentiam ut pote modernam cu Termini in
Ibidem contenti Ultima conservaone facta per Judm
praesens est injuncta et hoc in causa et actione Ju
diciaria Infrascripta Inter Gnosos Adamum Miłobędzki
et Antonium Strzeszewski ac Annam de Miłd
będzkie Invicem Conjuges et Quidem Contenti in assa
mariti Actores ab una et Magnificos Ludovi
cum et Joannem Szymakowskie Dapiferidas
Cichanovicz Bonor Umierzysz Haeredes et Possessores
Inhaerendo Inscriptioni Authe Actis praesenti Feria Se
cunda in vigilia Festi Sancti Laurentij Martyris
Anno Domini 1728 Per olim Gnosum Malhaeum
Chmielewski olim Joannis Filium olim Gnose Paulo
Miłobędzki olim Alberti Filio suor Actor Gnosor
Adami Miłobędzki et Annae Strzeszewski Parenti
Tribonis Umierzysz parva Ecclesiastica in Ante
hac sui ad praesens vero Ipsor Magnificor Szyma
kowski Haeredit super summam Trecentor Tynphor
cum provisione servicij recognitae quam Testamento
Ultimae voluntatis Ejusdem olim Gnosi Pauli
Miłobędzki in Zarębino Die 27 Januarij

Anno

Anno 1742 Do facto Actisque Authis oblatuatt
quo summa Eadem Trecentor Tynphonum specificatt
nec non Maoni suae Coram Actis Authis Rni factt
ad Iudm officij praesen Parte ab altera Citatos idque
ad videndum et audiendum Ips ad Soluonem
Summae praemissae Trecentor Tynphonum Cum
provisione ad Alterum tantum accreta per Con
tentiam Iudicij officij praesen stringi respectu Ejusdem
Summae soluonis recusaonis poenis per moderamen
Iudicij decretis mulctari caetera pro causa exigentia
statui Alias Decreto Eodem praemissa fusius
in se obloquen in Diem hodiernam recte Ca
dem et Devenien Partibus Ips et Quidem GG
Adamo Miłobędzki Antonio Strzeszewski et Anna
de Miłobędzkie Iuliam Longibus Actt per
Eundem Gnosum Strzeszewski suo et Contis ac Gnosi
Miłobędzki nne Plter Maco Ludovico Szymako
wski Dapiferida Ciehanovien Ctt per Gnosum
Mathiam Starczewski ~~Iudm decidendo Trnum~~
Coram Iudicio praesen Comparen et secum Iudi
cialiter controverten Quad Ptium controversijs
in Iudm Inductis ex auditis Iudm decidendo
Terminum per Decrum Injuncta Comu

nicaonis

Documentorum Inter Partes comparen. latt. conser
vatum Eidem Decreto Ptibus Utrisque satisfacere
in Instanti mandavit mandatque praeterea et Quoniam
Comparens Mci Szymakowski Eundem Principalem
suum causas suas majoris Importantiae in Judicij
Terribus Cichanoviensibus actualiter attentasse alle
gat et Dilaonem Majoris praelibato Principali
Suo concedendam affectat Decreto Eidem
ad affectaonem Supraseri Comparen.
Eidem Magnifico Szymakowski pro men
tionatis Judicijs Terribus Cicchanoviensibus Di
laone Majoris declit et Concessit "prout Decreto dat. et Concedit" Quamdiu
Sequen. Judicijs Feria 2da mius vel proxi
mius ab hinc in Juxta suam Cadentiam in
Castro Plocensi celebrandis Literatt. Documentis
probare tenebitur conservando Tenorem
Ptibus memoratt. Utrisque in Praeallegatt.
Judicijs suis sine quavis adcitaone
Comparendi
Paratum peremtorium

---

Banitti Gnosi Kyzielskij per Gnosos Zochowski
et Gosienski ac alios

In Trno hodierno ac Dcto anteriori Judicij
Officij Praesenti Feria Secunda pt Dnicam Oculi
Quadrlem proxima nimirum Die Decima
nona Mensis Martij Anno Praesenti Inter
Prtes inferius Explanandas latam quo me
diante Communicatio Documentorum Prti
utrique ad Sequentes Querelas Castren Capitt
Plocen Trnos ut Pote Modernos cum Trni
in Ibidem Contenti legitima Conservatione
facta per Judm Praesenti est Injuncta et
hoc In Causa et Actione Judiciaria Infra
scripta Inter Gsos Franciscum Zochowski
ott Gnosi Adami Zochowski ex ott Gnosa
Stadvigi Przeciszewska atq Vincentium
Goszczynski ex ott Gnosa Zuzanna Ibidem Prze
ciszewska Progenitos Filios Fratres inter
se amittales ~~tam~~ Hyacynthum et Juli
annam ott Gnosi Balthasari Rakowski
Relictam Contem Vidiam Zochowskie Ibidem
ex ott G Stadvigi Przeciszewska progenitt
atq Cecilian de Dzierzanowskie ex ott Gnosa
Anna Przeciszewska progenitt ott Gnosi Cu
jusvis nominis Betkowski relictt Contem
Vidiam Actt ab una et Gnosos Casimi
rum Przeciszewski atq Bartholomeum
Parentem Jacobum Franciscam et Claram
Filium et Filias ex ott Gsa Regina Prze
ciszewska quondam Nicolaj Filia progenitt

Kisielewskie et quid Assistentia ab utriusq
indigenq cum Eadq de lege requisitt inhae
rendo Maom suae Authae factt ac alijs
Documentis Causam pcenq suffraganq
ad Judm Offitij Praesenq parte ab altera
Citt idq p eo quia ipsi possidend totas et
Integras Sortes super Bonis Krawęcino
et Sarzyno sitt Summas quae et Quantae
supradictt Actt Fratris et Soror Matres
in vim dotis de Bonis Paternis et
Maternis Concernebant Actt per Caput
supradictt ott Matrum respiciunt ad
Multas Actt requisitiones ex ~~ott vero~~ overe non
Curarunt nec Provisionem tam ott Actt
Matribus quam suis actoribus pensitare
nolunt de quarum Summar cum Pro
visionibus vindicatione Citant idq ad
Videndum et audiendum ipsi ad Solu
onem Summarum quae et quantae ex
Sortibus super Bonis Krawęcino et
Sarzyno sitt per ipsi Possessis in vim
Dotis de Bonis Paternis et Maternis
Concernenq se Actt per Caput supradictt
ott Matrum respicienq per Sententiam
Judicij Officij Praesenq stringi Solutionem
earundq Summar una cum Provisionibus

abeisdq

provenien Instantaneam Demandari
litis expensas refundendas Declarari
Ceteraq quod Jus et Equitas poposce
rit Contra ipsos Status Decidi et
Sententiari. Alias Dato Eodem praemisso
fusius in se obloquen in Diem hodiernum
recte Cadente et Devenien Partibus Ipsis
et quidem Gsis Francisco Hyacyntho et Ju
tianna Ott Gnosi Balthasari Rakow
ski relictis Conte vidua Fratribus et
sorore Inter se Germanis Zochowskie
tum Vincentio Goszczynski Cecilia
Dłuzniewska ott nobilis Betkowski
relictis Conte vidua Actt per eosdem Gno
sos Franciscum Zochowski et Vincen
tium Goszczynski Suis et Aliorum Actt
nominibus Personaliter Gs Casimi
ro Przeciszewski et Jacobo Kisielew
ski Citt per Gsum Mathiam
Starczewski et quoniam Gn Bartho
lomeus Parens Francisca et Clara
Filia Kysielewskie Citt presen in
Trno Dipparent et se Condemnare
permittunt provide prefata Pars Actt
Coram Judicio Officij Presen Prter
Comparens et Trnum ~~Autem~~ eundem hodi
ernum per totum Judiciorum Moder
norum tractum legitime ad tentans

Memoratos Cittos ad Jus Juridice per
Mlem Rm P. Providum Valentinum
Michalak de Carszewo Authum et Jurat
Tribus et ultra Juris formam Vicibus
Quatuor Clamatos et vocatos non
tamen Comparere raone Soluonis
Summe quae et quanta de Bonis
Paternis et Maternis ex Sortibus
Bnum Krawecino et Sarzyno in vim
Dotis se Actis Concernerit cum provisio
ne provenien Conventioneq Dcero
Judicij sui admittente Judicio Officij
praesenti Judaliter ac Officiose Con
demnavit Condemnatq praesenti ulte
rioraq sibi per Judm hocce ea in
Causa fieri et Exequi postulavit
et Judm praesenti Juri Commoni
Postulaoinq pttis actis utilicite
annuendo Penam Baonis legi
timae hac in Causa obtentam De
crevit praesentq Decernit et ad pu
blicandam Eanae baonis Poenam
suprascriptis Ministerialem Judlem addidit
et Deputavit Sui Ministerialis
Satisfaciendo Deputaoni suae
a Judicio Officij praesenti habitae
Memoratam Baonis Poenam

modo praemisso obtentam ac Ipsos
met Gsos Kisielewskie Cttos presenti
Intrno Disparentes esse Bannitos Juri
Commoni Contrarios et rebelles tu
vi Atrio Stube Judicialis ac In Alijs
locis publicaom solitis praesenti Plu
rima nobilitate ad Judicia Moder
na quorq Publicum Congregata
alla sua praeconica et sonorosa voce
proclamavit publicavit et ad noti
tiam Omnium protunc praesenti vi Du
biam Deduxit de quo praesenti Ministerialis e loco Publicaonis suum
Ad Judm rediens fecit Relaonem
postquam Publicatam ut praemissum
est Bacenis Poenam Judm Officij Prae
senti pro facienda Juxta praescriptum
Juris Commonis executionem Gsu Bur
grabium Crenz Plocenz quemvis
qui prius requisitus fuerit facilius
ve per prtem actoream Conducis po
terit addidit et Deputavit Gsu Bur
grabius Crenz Plocenz quovis Exe
gerendo munus Officij sui Parendoq
Additioni a Juditio praesenti habita eandem
Executionem ad primam Prtus Actoreae requi
sitionem

Dari q Praesenti exhibitionem facere et per agere debebit ac Tenebit idque sub Poena Contra Renitentes Officiales Regibus Rni Sancitis.

Delatio inquisitionis inter Gros Petrikowski & Brzechowski

In causis et actionibus Judiciis infrascriptis binis prima quidem inter Gnum Joannem Petrikowski Dominum tum Lsos Casimirum adolescentem Josephum & Adamum subditos denique in Fidelem Jacob tabernae in bonis petricosa sitae Arendatorem Actoris ab una et Gros Stanislaum Brzechowski et Mariannam seu Alterius Nominis de Kotlewski invicem Conjuges atque Nobilem Joannem Kotlewski et quidem ab utrinque assistentia indigentes cum eadem de Jure requisita in haerendo protestationi & obductioni coram actis autenticis Rni factis ad Judicium officii presentis parte ab altera citatos idque pro eo quia ipsi & signaliter ipse Gnus Brzechowski una cum consorte et nobili Joanne Kotlewski nonmodo damna permulta in frumentis et pratis sui actoris Domini propriis inventariis suis absque pastore in campos dimissis ab annis aliquot actoribus intulit verum etiam anteriori tempore supradictos LL. Josephum et Adamum Actoris subditos nulliter infestavit aggravavit

ab aratro supra fatum L.Z. Josephum de
pulit per "Campos" insecutus fuit caeculere omino
adtentavit, iam vero praedictum L. Ada
mum domum ejus praecipienda Securi
ipsi accomodata condescendendi similiter
nulla ex me concussit contusit sub al
terno vero tempore braxatorium Actoris
superinvaset superinvadendi infidelem
Jacob Arendatorem actorem in eodem bra
xatorio nulla ad ipsum habita ratione
infestavit aggravavit, concussit, colaphiza
vit nunc vero recenter L. Casimirum ado
lescentem boves actoris in stipula pasen
tem nullum damnum in frumento
ipsius inferentem non nisi ex solo odio
in eadem stipula praeventum abiecto,
proximi amore graviter pugnis concussit
contusit genibus ac pedibus in terra
prostratum conculcavit obsanguinolavit,
et vix vita eundem non privavit, concussi
ones in obductione specificatas infli
xit, morbum gravem ac diuturnum
eidem L.so Casimiro adolescenti causavit
laboribus actorem per nimiam ejus
concussionem privavit ex inde contra
Leges Rni ipsi omnes citati pro praemis
sis peractis iniuriis et obpraesionibus
processerunt poenas in se ex inde emer
gentes traxerunt quare citatum ad viden
dum et audiendum ipsos me praemissorum
omnium pro quolibet facto et demerito

poenis personalibus et crimenalibus distin
ctim affici solutionem taxae vulnerum
et carentiam laboris ab eodem Lso Casimi
ro provenientis ex re nimiae ejusdem concussi
onis demandari, bonificationem damnorum
Mutorum injungi ac id quod Juris et Justi
tiae erit decidi et sententiari altera vero in
tes Gsos Stanislaum Brzechowski et Mar
garetam Kotlewska invicem Conjuges
Parentes et Josephum Brzechowski Filium
actores ab una et Gsos Joannem Petrico
wski et Evam seu alterius nominis de Pe
triscowskie invicem Conjuges Dominos tum
Lsos Adamum Thomam Jacobum An
tonium atque Casimirum subditos et quidem
ab utrinque assistentia indigentes quae cui
de Lege inquit in haerendo protestationibus co
ram actis authenticis Rni facta et seu
faciendo ad Judicium Judicii praesentis
parte ab altera citatos idque pro eo quia
ipsi et imprimis Lsus Adamus certo tem
pore domum Actoris superaggressus su
it super aggrediendo actores nulla ex me
infestavit baculo concutere attentavit,
tum quae temporis malevole lesit diffa
mavit honorem vobis calumniosis de
nigravit ipsi vero Lsi Thomas Jacobus
et Antonius sumpta contra se actores
iniusta invidia posteriori tempore acto
ris Maritum in Equo discedentem per

campos cum baculis usq ad domum
sui Actoris insecuti fuerunt ominoq
cum baculare attentarunt eoq temporis
intentio Actores omnes Leserunt diffa
marunt ipse denique Lsus Casimirus
Actoris Filium equos suos parentum
in stipula pascentem nullu ex ratione
flagro aliquoties concussit actorem Pa
rentem circa injuriam filii sui sese
Oponentem malevole lesit calumniavit
ad extremum ipsi Gsi Petrykowscy Domi
ni supra scriptos subditos suos in rigore
non tenuerunt nec premissos ausus ejusd
vituperarunt domna pturima tam sub
diti quam Domini suis Actoribus inven
tariis suis in frumentis et pratis intul
lerunt, siliginem hiemalem tam in Ma
nipulis extantem quam absq connectio
ne iam de messam iacentem bobus
compabularunt et conculcarunt p porco
per olim Lsum Josephum ipsor subditum
nullis de dammis interfecto ipsi citati Gsi
Petrykosey nullam recompensam prae
stiterunt dein ipse Lsus Adamus Apul
lis quinq ac Anatibus itid quinque
per suem ipsius Nordacem mortifica
tis non bonificavit, ipsidemq citati Do
mini galinas quinq et Anates totid
actorum proprias nullis de dammis Canibus

Sup. Concitarunt et

casq per canes devoratas suis actoribus
non bonificarunt et alias injurias obpressis
ms Et coninventias omni inquisitionum
genere probandas ipsi omnes per egerunt
ex inde metas legum transgressi sunt
quapropter citantur idq ad videndum et au
diendum ipsos ratione praemissorum omnium
ausuum poenis personalibus et crumena
libus per sententiam Judicii officii prae
Sentis pro demerito facti et delicti poni
ri inquisitionem hac in causa educendum
injungi pretensiones compensandas decla
rari litis expensas resumi ad id quod Juris
erit decidi et sententiari alias citati
onibus ejusdem praemissa fugiens in
se obloquentibus in diem hodiernam
recte cadentibus et devenientibus par
tibus ipsis utrisq et quidem Gso Joanne
Petrycowski Domino Actore et citato et Gsis
Casimiro adolescente Josepho et Adamo
subditis ac infideli Jacob Judeo tabernae
in Boriis Petricovij sitae arendatore Actis
~~[illegible]~~ per eundem Gsum Petricowski Domi
num suo et suprascriptorum Coactorum nomine
Pltes, Gs Stanislao Brzechowski et Marianna
Kotlewska Invicem Conjugibus Parentibus Cttis et
Actis per Maritum suo et Contis suae nne
Pltes Gnoso Josepho Brzechowski Filio Actis
per Eundem Parentem N Joanne Kotlewski

Kotlewski Cit similiter per Eundem Coram Judicio
praesen comparen et secum Judlter controversien act
Judm Citaones Ptium utrarumque suum ad Judm re
spectu attentatar violentiar sibi ab invicem Edit
decidendo ad affectaonem Ptium utrarumque Com
binatis Lectoratibus et scatibus dedit et Concessit
prout praesen dat et condit dilaonem Inquisitionis per
contenta Prostaonum et Citaonum Ptium utrarq
in sequen Judicijs Cum Capit Ploen Tra 2da prig
vel proxius ab hinc juxta suam cadentiam
celebrand educand conservando Tnum Partibus
memoratis Utrisque in Praallegatt Judicijs suis sine
quavis adcitaone comparendi Paratum Peremptorium in Co
ntinenti M L G P Valentinus Michalak de Cierszewo
authus et Justus Pacam Knovit Quia Ipse Cit
literatt sigilatt pro Judicijs praesen servien Edit
con Prefatt Cit utrasq ad Bna Petry hory Tra 2da
post Dm Conductus Paschae Aõ praesen detulit
exportavit posuit reliquit et deposione notificavit
de Ipsen Idem Mlis fecit Relaonem

---

Dilatio Majoris Inter MM Ubyszet Ro
Kitnicki

---

Interno hodierno ex Decreto anteriori Ju
dicij officij Ipsen Tra 2da pt Dm Oculi Ilem
pca nimirum die 19 Mensis Martij ac Ipsen
Inter Ptes in ferio explanand Cato qua mediante

prtis Comparitio Ptium Utrarumq p sequem
Judicii Crem Capit Fraida ppriq et pxus
abhinc juxta suam Cadentiam Celebrand
ut poti modernis cum Trni in ibid Contenti
Ultima Conservacione facta est iniuncta et hoc
in Causa et actione Judiciaria Infrascrip
inter Mcum Stanislaum Ubysz Subjudicia
Trem Plocen Act ab una et Mo Stanislaum
Rokitnicki Tribunum Sieprecen inhaerend Maoni
suae Authe falso ~~ac alij~~ sive faciend tam literis
ad se Act missibilibus ac alijs Documentis
Causam pxem Evincent ad Judm Officij pxem
ptt ab Altera Cit
idq ad videnda et audienda ipsa ad Solutionem
Summae Sexaginta Aureor Hungaricat tam
Membrana nuda p Act casu quodam de-
perdita ~~qua~~ literis epistolaribus p quatuor
Equis a se Act modo licitato acceptis ad Sol-
vend assecurat ad multasq requisitiones
p Act facit non p solutae sententia Judicij
officij pxem Stringi Solutionem Ejusd Summae
indilatam ~~et~~ una cum pvisione ab eadem pveniens
assignari lites expensas refundi, ac id quod Juris
erit decidi et sententiari alias Decro eadem pmissa
fusiq in se obloquen in diem hodiernam recte ca-
dem et deveniem Ptibus ipsis et quia Mco Sta
nislao Ubysz Subjudicia Trni Plocen Act
prtis et M. Stanislao Rokitnicki Tribuno
Sieprecen Cit per G. Carolum Surowski Judm
officij pxem decrevit pxemq decernit, quatenus
satisfaciant Ptis Decro iniuncta prtis Compari-
tionis

ritionis Ptis Utriq in antea actis Judicijs suis
inter Ptes Comparentes promulgato immotanti
tunc quoniam Comparens Mci Cit cum
Causas Suas Majoris importantiae in Judicijs
Crem Posnanien nunc actualiter agitat attentasse
allegat idcirco ad repositionem ejusd Comparen
plibato M. Cit dedit et Concessit Put Psene
dat et concedit Dilationem Majoris qm in
Sequen Judiis juxta Suam Cadentiam
celebrand juxta Legem probare tenebitur
conservand terminum prtibus memora
tis utrisq in praeallegatis Judiis Suis
sine quavis Adcitatione comparen
paratis perptorium

Decrum Evasionis intes G.G. Cieszewski
et Kuskowski.

In Causa et Actione Judiciaria infrascra
Inter G. Petrum Cieszewski Actis ab una
et G. Josephum Kozkowski Inhaerend
Maoni Authae faltae ad Judicium
officij Psene prte ab altera citis idque
ad videnda et audiend Ipsum ad soluti
onem Summae Octingentorum Floren
Polonicalis per ipsum a se alis variis
temporibus partim pecuniis partim
fumentis acceptae et ad multas requi
sitiones non restitutae sententia Judi
cij Psene stringi solutionem indilatam
assignari litis expensas refundi alias
Citatione eadem praemissa fusius in se
obloquen in diem hodiernam recte caden
et devenien

partibus ipsis utrisq et quid G. Petro
Cieszewski Actor per G. Hyacynthum Przed
pełski G. Josepho Kuskoski cito pnlter
ad Obiectam altaceae Codemnationem
Petricoviae in Judiis Ordinariis Gnali
bus Tribunalis Regni Fa 2da post
Dnicam Judica Quadragesimalem
pxa scilicet Die Secunda Mensis Apri
lis Ae psenae ~~per~~ ex Instantia G. Mel
chioris Mieczynski Burgrabii Crenae
Plocenae et alior super G. Josepho Bro
nisz Kuskowski et alijs in Cau ho
noris circumscriptionis in processumq
respectu Alii causationis Ob G. Josepho
Dicto Dziedzic Koskowski fator in vo
lutionis obtenta et publicata Judm Officij
praesenae decrevit praesenae decernit
quatenus Id G. Koskoski doceat de
loco stand et quoniam se subicit
moderamini Judii sui ideo statuit
Judicium hocce quatenus pfatus id
G. Koskowski G. Valentino Strzesze
wski obiciunti in constitutionem
sibi loci stanae poenam duplicem quatuor
decem Marcar Polonae et Judicio per medium
sub rigore poenae banitionis
ex regestro poenarium tamq
parte partis qm p parte Judicij

solvat et haberet eundem G. Koskowski
locum standi Judicium praesens sententiat
partibusque in Causa praesenti experiri
mandat in Experimento Citationem
actoris citati suum ad Judicium vel Decidendo
siquidem ~~illius~~ citatum Solutionem Summae
Octingenae Flo Nullo modo actor de
buisse abnegat et se deferens actor
ad evasionem Juratoriam trahit
circo Judicium praesens statuit quate
nus citus in ea Juramenti rotam
prout Summa Octingenae Flo Pol. pro qua
ab actore convenitur nullo modo
ab actore contraxit et absolutionem
eiusdem summae non tenetur In
Sequenti querelarum Capitanei Plo
terminis feria Secunda prius
et proximius abhinc in Cro Plocensi
Celebrandus evadat post quam evasionem
Juratoriam Subsecutam vel non
Judicium Judicium decernet idque
iuris erit conservandum partibus
memoratis utrisque in praeallegatis
Judicis sine quavis ad citatione
comparendi paratis peremptori
um Incontinenti MRG Providus
Valentinus Michalak de Cierszewo

authus

Authus et Jurato palam rvit Quia ipse
Cionem Literato Sigillo pro Judiis psene
Servienę edito Contra pfatum Cito ad Bo
na Koskowo Bronoszewice Fa Quarta
post Festa Sollennia Pasha anno
psene detulit exportavit posuit
et de positione notificavit
reliquit cuiquo psene id Mlis fecit
relaonem

Baniti Infideles Judaei Sierpcenę
per G. Koziarowski.

In Trno hodierno ex Decr Anteriori
Judicii Officii psene sub actto Fa Se
cunda post Dm Oculi Quadragesima
lem proxa nimirum Die Decima No
na Menę Martij anno psenę in prtes
inferius explanendę plato Quo medi
ante comprobatio Juratoria Prti
Actoreę infraexarandę p sequenę Quae
relat Crnę Capitto Plocenę Tmis ut pote
modernis cum Tmi in ~~Gbuię~~ Ibię contenti legi
tima Conservatione facta et injuncta et hoc
in Causa et actione Judiciaria Infrascrta
Inr Gsa Josephum Kosierowski Actto ab
una et Infideles Jakob seu Joseph Perce
Jakob ac Rachle Szrenska Dawidowicz
wa Pistores Judices Sieprcenę Conjuges

et quid assa indigen cum eadem de Lege re
quisita in haerendo Scro mnti super summam
Docentorum quadraginta sex Flor Pol per
Ipsos in rem acto Milesimo Septingentesi
mo Septuagesimo Nono dato ad Judicium
Officij pseng pte ab altera cito idq ad videndum
et audiendum Ipm ad Solutionem Summae su
prascrae Ducentor Quadraginta sex Florenor
scro manuali ad solvendum assecuratae una
cum provisione provenien sententia Judicij
Officij pseng stringi ac id quod Juris
erit decidi alias Dcro eodem pmissa ~~toties~~ Juris
in se ~~commorante~~ enarrante in Diem hodiernum
rate Cadenz et devinien Ptibus ipsis & quod
Gso Josepho Kosierowski Acto pltr et Quo
niam Infidelis Jakob Josef Perce Jakob ue
relicta Szrenska Dawidowiczowa Pistores
Conges Judcj Sepreen cito pseng in Tmo di
sparent et condemnare pmittunt pinde pfa
ta pars acto coram Judicio pseng Comparen
et Tmum eundem hodiernum p solum Judicor
modemar tractum ltme attentans memorato
cito ad Jus Judice p M R G P Valentinum
Michalak de Cierszewo authenticum et Jurato
tribus et ultra Juris Formam vicibus Qualu
or Clamato et vocato non tamen comparen
me Solutionis Summae Ducentor Quadraginta
sex flor cum provisione provenien alias in toto
seu p toto lucro negotij seu Pmtis admitten

Judicio p̄sen̄ Judlis ac Offe Condemnavit con
demnatq p̄sen̄ ulterioraq sibi per Judicium hoc
ce ea in causa fieri et exequi postulavit et
Judm̄ Officij p̄sen̄ Juri Communi Postulatio
niq partis acto uti licite annuendo in vim
Equid̄ lucri ltme hac in causa obtenti Pe
nam Bnis decrevit p̄sen̄q decernit et ad publi
cand̄ Eand̄ Bnis Pœnam supraserd̄ mlem̄ Ju
ditialem addidit et deputavit Quis mlis satis
faciendo deputaoni suæ a Judicio Officij p̄sen̄
habitæ memorato bnis pœnam modo p̄misso
obtenta ac ipsos met citatos p̄sen̄ in Tmo dispa
ren̄ esse Banitos Juri Communi contrarios et
rebelles hic in atrio stubæ Judlis ac in alijs
locis publicaoni solitis p̄sen̄ plurima nblte
ad Judicium modoma forumq publicum congre
gatud alta sua p̄conica et sonorosa voce pcla
mavit publicavit et ad notitiam omnium
ptunc p̄sē in Dubium deduxit de quo p̄sen̄
Jd̄ Mlis e loco publicaonis suum ad Judm̄
rediens fecit relationem Postquam Publicato
ut p̄missum est Bnis Pœnam Judm̄ præsens
Cren̄ Plocen̄ pro faciend̄ Juxta p̄scrum Juris
Communis Executione Gm̄ Burgrabium Cren̄
Plocen̄ quemvis qui prius requisitus fuerit
faciliusve p partem actoream condici pote
rit addidit et deputavit Qui Gnus Burgrabius
Cren̄ Plocen̄ quivis Exequend̄ mucu Officij
sui parendoq additioni a Judicio p̄sē habitæ
Eand̄ Executionem ad primam Partis acto

requisitionem

requisitionem Decrq pfenz exhibitionem
idq sub poenis Conz remittentes Officialis Le
gibus Regni Sancitis

Decretum inter Gs Sniechowski Rudowski
et Smolinski Lat.

In Tmo hodierno ex adcitatione literali Crenz Capito
Plocenz tenoris talis Unusquisque in Sieppe
Bromirski Plocenz Plonscenz Capito Vobis
Gsis Francisco Sniechowski Petro Rudo
wski Burgrabio Crenz Plocenz de personis
bonisq oris gnaliter omnibus [illegible]
vigore Regio et nostra qua hac in parte
fungimur Capitaneali aulhd manda
mus ut in Tmis querelar causarq Offi
cij Judicijs Feria secunda prius et pro
ximius ~~ac~~ ab hinc in Cri Plocenz celebrandis pr ter ac peremptorie comparentis ad Instantiam
Gsi Stanislai Smolinski Acto qui vos
in haerendo scro certo manuali citat
seu potius loco peragendae Executionis
ad paratum pcessum paratam causam
et actionem Judicianam paratum
Dnum iniunctae prlis comparitionis
paratam condemnationem et hoc me
non solutionis summae Trecentor Qua
draginta Tyrz Polo per te Gm Sniechowski
ab Acto laevatae in huiusq non persolutae
tito cum pvisione pvenienz adcitat Ulte
rius vobiscum hac in causa Jure pcedr
solutionem summae trecentor Quinqua
ginta Tyrz Polo cum pvisione pveni

cnz demandari et sententiari praesenz
sibi Trno advenien pariturí et Judicia
liter responsuri Datum in Cro Plocen
Feria secunda post Dominicam Ramos
Palmar Quadrlem pxima Anno Do
mini Millesimo Septingentesimo Octu
agesimo Primo In diem hodiernam re
cte caden et advenien Partibus Ips et
quid Gso Stanislao Smolinski Acto
pller Gso Petro Rudowski Burgrabij
Crenz Plocen citato p Gm Laurentium
Bromirski Gso Francisco Sniechowski
citato p Gsum Valentinum Struszc
wski Coram Judicio psen comparen
secum Judlter controverten quar Par
tium controversijs in Judm suum Indu
ctis exauditis Judicium ad citationem
Partis Acto parti citatae suum ad Judm
ad parat Processum Juris Totum et Integrum
parat condeonem paratq Decrum Inuncto
personali Compañonis edr decidendo de
crevit psenq decernit Quatenus utraq Ptes
satisfaciant decro in Jund Personali Compañonis
Tra rda pt F. Scapularis B V Mae Ao Immedi
ate Elapso 1780 Inter Ptes Comparen tuto In
instanti tunc ad re~~praesentem~~ positionem Comparen Pti
cito Esd Pti Cito prout Causas suas majoris
importantiae In Trno Condeonis In Fundo B P
Zolszyno nunc ejus ad tentam dedit et

concessit

concessit pro praesenti dat et concedit delationem
majoris quam Insequenti Judicij Crenae Capitis Plocensis
Tria Sedia prius vel prius ab hinc juxta suam Caden
tiam celebranda juxta legem probare tenebitur
Conservandi Trinum Partibus memorato utrisque in praelegato
Judicij sine quavis Adeione Comparendi Parati
peremptorium Incontinenti M. R. G. P. Valenti
nus Michalak de Czerozewo Authus et Jurati
palam Kvit quia Ipso adeionem literae Sigilli
pro Trinis praesenti servienti edit Conc. praefatis
ad ad B. Zolozyno juxta datam in adeione
posita detulit exportavit posuit reliquit et
deposione notificavit de quo praesenti Jeremiae
fecit Relationem

Banitus Mius Duczyminski per Perillustrem
Rendissimum Paczkowski CC Plocen

In Trino Hodierno ex Decreto anteriori Judicij
Officij Praesenti Feria Secunda post Dominicam
Oculi Quadrilem proxima nimirum Die Deci
ma Nona Mensis Martij Anno praesenti inter
Partes inferius explanandae latam quo medi
ante cum Probatio Juratoria Parti actoriae pro
sequenti Judicio Crenae Capitis Plocensis Feria
Secunda prius vel proximius ab hinc in Cro
Plocensi Celebranda Cadentia ut pote Moder
na cum Trini in Jbrae Contenti legitima Con
servatione facta est pijcitt Et hoc in Causa
et Actione Judiciaria Infra scripta inter per Illu
strem rendissimum Valentinum Paczkowski.

Canonicum Collegiatae Plocen. Actt ab una
pt Mcus Hedvigim de Dzierzanowskie ott
Mci Joannis Duczyminski Suppae Salina
riae Sacrae Regiae Majestatis Notarij Relictt
Contem Viduam Matrem Stanislaum
praedictae Supae Salinariae Plocen. Notarium
Georgim et Mathaeum Duczyminskie Fili
os in haerendo scriptis Manualibus ac
Maiorum Coram Actis Authus Regni factae
Prte ab altera Cittor. idq ad Videndum et
Audiendum ipsos ad Solutionem Summae
unius Quinquaginta Aureorum Hungaricatt
Per ott Mcum Joannem Duczyminski Ipsius
Maritum et Parentem scripto ad Solvendum
assecuratt Alterius Quindecim Aureorum Hun
garicatt per Ipsum Mcam Duczyminskie
Matrem in Viduali jam statu Existen. ad
Compactum verbale Contractae una cum
provisionibus ab eisq Summis proveni
en. per Sententiam Judicij Officij Praesen.
Stringi Solutionem Injungi ad id quod Juris
erit decidi et Sententiari alios Decreto Eodem
premissa suavis obligien. in Diem hodi
ernam recte Cadente et Devenien. partibus
ipsis et quidem Prillustri Rendissimo Va
lentino Paczkowski Canonico Collegia
te Plocen. Actt Pitter et Magnifica Hedvi
gi de Dzierzanowskie ott Mci Joannis
Duczyminski Suppae Salinariae Plocen. Nota
rij

relicta Conte vidua Citta per Gnum Paulum
Zultowski Gnosis Georgio et Mathio Fra
tribus Interse Germanis Duczyminskie Citt
per Gnum Strysostomum Zielinski et geo
niam Mcus Stanislaus Duczyminski Sup
po Salinariae Sacrae Regiae Majestatis
Notarius Cittus presenc in Trno Disparet
et se Condemnare permittit proinde
prefata pars Actt Coram Judicio Officij
presenc pter Comparens et Trnum Eunc
Hodiernum per totum Judicior Moder
nor tractum legitimae attentans Memo
ratt Citt ad Jus Juridicae per Mtem Rgm
Gnalem Providum Valentinum Michalak
de Cierszewo Authum et Juratt tribus
et Ultra Juris formam vicibus Quatuor
Clamatum et vocatum non tamen Compa
renc raone non Solutionis Summar
Trno Comprehensar Contravenitionisq
Decro admittente Judicio Officij Praesenc
Judaliter ac Officiose Condemnavit Conde
mnatq presenc ulterioraq sibi per Judm
hocce in Causa fieri et exequi postulavit
ad Judm Officij praesenc Juri Commun
postulationiq prtis actoreae uti licite
annuendo Penam Bannonis legitime
ac in Causa Obtentam decrevit presenc q
decernit et ad publicand eandq Baonis
Poenam Supraserum Ministerialem Judtem

addidit et deputavit qui Mlus ~~et Baonis~~
satisfaciendae Deputaonis suae a Judicio
praesens habita memoratam Baonis Pe
nam modo premisso obtentam ac ipsum
met Mcum Duczyminski Cittum praesens
in Trno Disparens esse Banitum Juri Com
mum Contrarium et Rebellem hic in Atrio
Stubae Judicialis ac In aliis locis publi
caonis solitis praesens plurima nobi
litate ac Judicia moderna forumq Pu
blicum Congregata alta sua precomica
et sonorosa voce proclamavit publicavit
et ad notitiam Omnium protunc praesens
in Dubiam Deduxit de quo praesens
idem Mlus Ploco Publicaonis Secum
ad Judm Sediens fecit Relaonem post
quam publicatam ut premissum est
Baonis Poenam Judm Offitij Praesens
pro facienda Juxta praescriptum Juris
Communis executione Gsum Burgrabi
um Crens Plocens quemvis qui prius
requisitus fuerit facilius ve per Prtem
Act Conduci Poterit addidit et Deputa
vit qui Gsus Burgrabius Crens Plocens
quivis exequendo munus Offitij sui
Parendoq additioni a Judicio praesens
habite eandem Executionem ad primam
Prtis Actoreae requisitionem Dcusq praesens

Extribitionem facere et peragere debebit ac tenebit idq sub Poenis Contra remitentes Officiales Legibus Rm Sancitis Cum Cam parere vero Judm Offitij Praesens Causam hanc ad Contractionem disparens suspendit suspensamq esse vult ac pro declarat Conservando Tmen Prtibus Comparens in praeallegatis Judicijs suis sine quavis additatione Cam parens Paratum peremptorium.

Dnum Cndni Jmi SS Lukoski et Remiszewski

In causa et actione Judicialiu infra scra inter Gsos Michalem Lukowski et Catharinam Gorzechowski invicem conjuges actores ab una et Gsos Stanislaum Remiszewski et Annam Gorzechowska Conjuges et quidem consortes ab utrinq in assa Maritor in haerendo Maioni suae authenticae factae seu faciendae ad Judicium Officij praesens parte ab altera citatis idq ad videndum et audiendum ipsos ad comportationem seu divisionem inventariorum varii generis cornutorum et incornutorum greis ovium tum rerum mobilium vestium vestimentorum totiusq substantiae et stabpetectilis domesticae fatis olim Gsi Mathaei Gorzechowski tam suae Actricis consortis et ipsius citatae consortis Patentis detelictorum ad manus Gsi Srupcewski deventorum per ipsos receptorum equaliter ex dividi debitorum sententiae Judicij praesens stringi quibus comportatis equalem ex divisionem tam earundem rerum qua arcarum fundorum

prator falis olim Gsi Mathaei Gorzechowski
derelictor injungi in ordine pmissor conde
scensionem ad fundum Br Lukoszyno assi
gnari ac id quod Juris erit decidi et sen
tentiari alias citatione eadem pmissa fu
sius in se obloquens in diem hodiernam
recte cadens devinien partibus ipsis utrisq
etquidem Gsis Michaele Lukowski et Ca
tharina Gorzechowska invicem Conjugibus
actoribus p Maritum suo et Contis suae
nomine pltr et Gsis Stanislao Remyze
wski et Anna de Gorzechowskie invicem
Conjugibus citatis et indicentibus coram
Judicio pseni comparentibus cum Judller
controvertentibus quar partium contro
versiis in Judicium suum inductis ex
auditis Judicium citatiorem partis actae
parti ecto suum ad Judm p ex divisio
ne rer mobilium inventorior ac totius
substatiae et supellectilis domesticae
post fata olim Gsi Mathaei Gorzecho
wski Actricis et ecto consortum Paren
tis derelictor tum aliar circumstan
tiar editam decidend quoniam causa
psens sine Condescensione decidi non va
let p inde necessariam esse condescen
sionem Gsor Chrisostomi Zielenski et Ma
thiae Starcewski Burgrabior loci psens
ad fundu Br Lukoszyno magna captu
to tempore pvia tamen per literas mis

sibiles facienda tempestiva avisatione
advenit qui Gsi Burgrabij unius ab
sentia non obstante mutuo partium
sumptu conducendi condescensuri si
ve conducendi condescensurus ante
omnia compotationem documentorum
praetendam demandabit quibus comporta
lis substantiam post fata ejusdem olim
Gsi Mathaei Gorzechowski universalem
mobilem et immobilem in binas
classes exdividet onera liquidabit
et per quaque classe equaliter aplicabit
calculum si juste cui et a quo pro
nerit excipiendi determinabit juramen
ta pro opotunitate negotij praestandi sententiabit solu
tionem summarum si justa debebunt
assignabit indulciones resolvet bonifi
cationem praetensionum praestandi declara
bit inquisitiones Juratorias expediet
totamque hanc causam ad contenta Tmi
et Maonis partis Autoreae pro Justo et aequo
nihil intactum et resolutum relinquendi
finaliter decidet dijudicabit et moderabit
cujus vel quorum decisioni partes utraque parere
et acquiescere ac judicatum pati sub pae
na banicionis illo in Tmo condnis super
parte contra vienien publicandi debebunt
ac ~~debebunt~~ tenebuntur licita poena simplici equatu
or decem marcarum Polonicalium Parti pro Par
tem compensandi Judicio quoque suo per medi
um in instanti solito Juris communis

Processu

ab utraq parte solvenda p quo condnis
Trno partes utraq quos voluerint et nego
licium pr̄sens poposcent adcitent adcitati
sub simili rigore quo supra comparere
& Judicatum pati obstringunt incon
tinenti M R J P Valentinus Michalak
de Czerszewo Actus et Juratus patam
regognovit quia ipse citationem lito
sigillatam p Judicijs pr̄sentibus serien
tem editam con p p̄fatos cito ad Bona
Lukoszyno magna feria secunda post
Dominicam conductus pasche anno
pr̄sen delulit exportavit posuit reliquit
et depositione notificavit de quo pr̄sentem
idem Mlis facit relationem

## Decretum Condescensionis inter Gros Czachorowskie et Przeradzki

In Causa et Actione Judiciaria Infrascripta inter
Gros Paulum Czachorowski et Andream Prze
radzki sortium In Bonis Przeradz Parva
sittar haeredes Actores ab una et Gsum Igna
tium Przeradzki in haerendo Mnom suae
Authentice factae ad Judicium Officij Praesens
Prte ab altera Citatum idq ad Videndum et
Audiendum Ipsos ad restitutionem horti in
bonis Przeradz Parva Sitti suor Actor
haereditarij nulli habito legali ad id hor
tum Jure per ipsum possessi sententia Judicij

Officij

Officij Praesens stringi Calculum de Perceptis
ex Eodem horto ab aliquod Decem Annis
per ipsum Possesso reddendum sibi Actoribus
Declarari Condnemij ad bona Przeradz
in Ordine praemissorum Omnium Assignari
ac id quod Juris erit decidi alias Citta
tione Pacis praemissa Fusius in se obloquens
In Diem hodiernam recte Cadente deve
nien Partibus ipsis utrisque et Quidem Gnis
Paulo Czachorowski et Andrea Przeradzki
actoribus per Eundem Gnum Paulum Cza
chorowski Suo et Supraseripti Actoris
nomine praeter Gnum Ignatio Przeradzki
Citt per Gnum Paulum Zołkowski Coram
Officij Judicio praesens Comparere et se
cum Judicialiter Controvertens Quod
Partium Controversijs In Judicium
Suum Inductis exauditis Judicium
Citationem Actorum Coram Citatum suum
ad Judicium pro restitutione hortis in
Bonis Przeradz Parva Sitti ~~per Gnum~~
~~Paulum~~ Actorum hereditarij nullo habi
to Jure per Citatum Possessi Addendo de
perceptis proventibus Calculo edit necessa
riam esse Condescensionem Gnorum Mathiae
Starczewski et Hyacynthy Przedpełski

Bilocii Praesens

B: loci praesen. ad Fundum Praeradz
Parva Captato tempore adinvenit
Qui Gnor. Burgrabij unius absen. non
obstan. previa de adventu sui tempe
stive faciendo ~~[illegible]~~ denuntiatione
mutuo Partium Sumptu Conducendi
Condescensuri Comportationem Docu
mentor. Causam praesen. evincens
per Summaria per utrasq. Partes
Conscribendi previjs super reale Con
scriptionem Summarij ac Compor
tationem Eorumq. Documentor. deman
dabit quibus Comportatis de adem
ptione praeallegati horti auctis vel de
perditis Inseminationibus Violentijs
Injurijs Damnis Inquiret Investiga
bit Inquisitiones Juratorias si necessi
tas postulaverit expediet Juramen
ta pro Oportunitate negotij excipiet
Calculum si Oportunus Videbitur
reddendum Injuriget Solutionem Sum
mar. quae et quante apparuerint et
Cuj Juste provenerint Sententiabit
termonos praefiget rigores Decror.
Annectet totamq. hanc Causam nihil

Intactum

Intactum et Irresolutum relinquendo
ad Contenta Trna Maonis Actorum pro
Justo et equo finaliter decidet dis ju
dicabit ac moderabitur Cujus vel
quor Decisioni Partes utrq parere
et acquiescere Judicatum Pati sub
Pena baonis Illo in Trno Condnis
super prte Contravenien publicanda
debebunt et tenebunt huta Pena
Simplici Quatuordecem marcar
Polon prti per Prtem Comprensam
Judicio denique suo per medium
in Instanti Solita Juris Commo
nis processu Solvend Decreti Praesen
Vigore In Continenti Mlis R G P:
Valentinus Michalak de Cierszewo
Authu et Juratt Polam rvit quia
ipse ~~[illegible]~~ Baonis Pariam Cittonem
Literatt Sigillatam pro Judicijs
praesen Servien editt Con pfatis
Citt Tra Secunda post Dnicam Con
ductus Paschae anno praesen ad bo
na pnerad Parva detulit exportavit
posuit reliquit et de positione notifica
vit de quo praesen Idem Mlis fecit Relaone

Banitus Gsus Leszczyński per Gsum Ko-
rzybski

In Trno hodierno ex adcitatione litera-
li Crem Capitl Plocen Tenon sequen-
tis Onufrius in Siepre Kromirski
Plocen Plonscen et Capitaneus ~~In~~
~~Trno Castren~~ Tibi Gso Petro Leszczyn-
ski de Persona Bonis que tuis qua-
liter omnibus vigore Regio et no-
stra qua hac in parte fungimur
Capitl authoritate mandamus
ut Trnis querelar Causar que offi-
cij Judicijs feria 2da prius vel
proximius ab hinc juxta suam
Cadentiam in Castro Plocen cele-
brandis pltr ~~pers~~ legitime p
remptorieque Compareas ad In-
stantiam Gsi Antonij Korzybski
Actoris qui te in herendo Documen-
tis Causam p sen juvantibus
Citat seu ad paratas Condemnationes
binas loco p agendae executionis pa-
ratos quos vis anteriores Trnos et
juris Gradus adcitat id que ad viden
et audien te ad solutionem Summar
unius Trecentor Decem florenor Polonicall
scripto Manuali in Goslice Die 2da
Men Maj Anno 1775. p te in rem
Actoris dato solvi assecuratam attenies
quinquaginta florenor Polonicall
in eodem scripto annotatar et manu
tua pro legali debito agnoscen effir-
mato tercio quinque aureor hungaricall
Die 2da Men Septem Millesimo Septin-
gentesimo Octuagesimo sup Blancama

Actore accepto Cum provisionibus pro
ven. Sententia Judni nostri stringi
solutionem earumdem Summar. in
dillatam assignari poenas in sub
tactionem binar. Condemnationum
decerni litis expensa refundi ac
id quod juris erit decidi et senten
tiari sit termino advenienti pa
ritusus et Judicialiter responsurus.
Datum in Castro Plocen. Feria 2da
post Dominicam ramis parvar.
quadragesimalem proxima Anno
Dni 1781 In diem hodiernam recte
cadente et deveniente et quia Gso Anto
nio Korzybski Actore pro Gsum Pa
ulum Zołtowski et quoniam Gsus
Petrus Leszczyński Cittus presenti
in Trno disparet et se condemnare
permittit proinde Praefata Pars Acto
rea Coram Judno Officij presen. Com
parens et Trnu cunctis pro Totum
Judnor. modernor. Tractu legitime
ad tentatis memoratum Cittum ad jus
judicia pro M. R. G. P. Valentinum Mi
chalak de Cirszewo Authen. et Juratt
Tribus et ultra juris formam vicibus
quatuor Clamatu et vocatu non
tamen Comparen. et hoc ratione
non solutionis Summar. cum pro
visionibus proven. decernendar. quae
Poenar. in subtactione processus in lucro
ultimariae fortis finalis ac indilatae
faciendae executionis alias in toto seu
pro toto lucro negotijs suis principa
lis admittente Judno Officij presen.

Judicialiter

ac Officiose condemnavit condemnat
que praesens ulteriora que sibi per Iu
dicium hocce ea in Causa fieri et eae
qui postulavit et Iudm Officij praesens
Iuri Commoni postulaoni que par
tis Actoreae utilicite annuendo pae
nam Banionis legitime hac in
Causa obtentae sup eoq Citto decre
vit praesens decernit et ad publicaonem
eamq Banionis Poenam supra senu
Ministeriali Iudicialem addidit et
deputavit Qui ministerialis satis
faciendo deputaoni suae Iudicio
praesenti habitae memoratam Banionis
Poenam modo praemisso obtentae ac ipsum
met Jsum Leszczyński Citatum praesens
in Toro disparem se Banitum
Iuri Commoni Cotrarium et rebell
hic in Atri Stube Iudicialis ac in
alijs locis publicaoni solitis praesens
plurima Nobilitate ad Iudicia
moderna Dnum que publicum
Congregata alta sua praeconica et
Sonorosa voce proclamavit pu
blicavit et adnoticiam Omnium
protunc praesens in dubium dedu
xit de quo praesens idem Mrlis clo
co publicaonis ~~clo~~ suum ad Iudm
rediens fecit relaonem post quam
Publicatam ut praemissum est Banionis
Iudm Officij praesens pro re facienda
~~iuris praescriptum~~ juxta praesentem

Iuris Commoni

Ultimaria Parti finali ac indila
ta faciens Executione Gsum Bur
grabium Castren Plocen quem
vis quipnius requisitus fuerit
facilius ve p Prtem Actoream
conduci potuit addidit et depu
tavit qui Gsus Burgrabius Castren
Plocen qui vis exequendo munus
Officij sui parendo que addicioni
a Judno psen habita eamq ulti
mariam Prtem finalem ac indi
latam faciens executionem ad
primam Partis Actoreae requisitione
Decri que psen exhibicionem fa
cere et p agere debebit ac tenebit
id que sub Pœnis Contra remi
tentes Officiales legibus Regni
sancitis in Continenti suprapositus
Ministerialis Judicialis pa
tam recognovit qui ipse adcitto
literali sigillatam pro Judicijs
psentibus serviens aditam Con
tra Praefatum adcittum ad Bona
Lesz czyno juxta Data et Annum su
perius in adcitaone positus detu
lit exportavit posuit reliquit et
de posione notificavit de quo
presens Idem Mrlis fecit relaonem

Banitus Infideli Rachla per Gnm Ostrowski

In Termino hodierno ex Decreto Anteriori Judi
cij Officij praesens sub Actu Feriae secundae pt
Dni Oculi Quadrlem proxima nimis die 19na

Martij Anno praesen. Inter Partes in ferius
explanandae lato, Quo mediante Prlis Com
paritio Partium Utrasq. ad sequen. Que
relat. Crez Capit. Plures Trnes ut pote mo
dernes cum Trni in Jtrae Contenti Utrma
Conservatione facta per Judno praesens
est demandata Et hoc in Causis et Actio
nibus Judiciarijs in fraseni Linis prima
quae Jnr G. Albertum Ostrowski Actor ab
una et Perfidam et Infidelem Rachla
ob Infideli Jakob Notha Judaei Drohin
Relictam Viduam inhaerendo Macconi
Ceram Actis Authis Regni factae ad
Judno Officij Praez pte ab altera ut Jdque
pro eo quatenus Ipsa Summam Undecim
Aureor Hungaricat a se Actor ad Compa
ctum verbale p Jpo ut Infidelem Rachla
mutuo Concreditam brevi exobi declarat
ad multas sui Actor requisitiones non
persolutam solvat et realiter enumerat
quare itaq. ad videndum et audiendum Jpo ad
Solutionem Summae Undecim
Aureor Hungaricat per sententiam
Judicij Officij Praez stringi Solutionem
eiusq. Summae una cum provisione
Instantaneam demandari, ratione vero
illusionis sui Actor poenas super Ipsa
Jnrogari Litis Expensas refundi ac id quod
Juris erit decidi et sententiari. Altera
quoque Jnr Infidelem Rachla Notha
Viduam Incolam oppidi Drohin
Actor ab una et Jnr Albertum Ostrowski
inhaerendo Macconi suae Authi factae
ad Judno Officij Praez pte ab altera
ut Jdq. ad videndum et audiendum Jpo
ad Solutionem indilatam Summae
Decem Aureor Hungaricat a se

Actor

Aut variis Mercimoniis rebus per longum
temporis spatium excepto sententia Judicij
Officij praesentis ingi ad comprobandum Juramento
Regrum sed variae et mercimoniorum Ipsi extradito
se Aut admitti, pro indebita sua Aut vexa
poenis condignis puniri litis expensas refundi
ac id quod Juris erit cum Ipsi statui decidi et sen
tentiari Alias dictorum praemissa fuisse in se obso
quem in diem hodiernam rate eadem et debemus Par
tibus Ipsi et quae G. Alberto Ostrowski Aut praeter et
quoniam Infideli Rachla olim Infideli Nothka
Jakob Judaei Drolinen Relicta Consors vidua citata
praesens in Tmo disparet et se condemnare permit
tit, Proinde praefata Pars Actorea coram Judicio
Officij praesentis praeter comparens et Tmum eiusdem hodier
num per totum Judiciorum modernorum tractum Ultra atten
tam memorata citata ad Jus Judiciae per MRG Providum
Valentinum Michalak de Cierszew Authum et Juratum
tribus et Ultra Juris formam viabus quatuor clamata
et vocata nentam et comparentem non nonsolutionis Unde
cum Aureorum Hungaricatum per Ipsi ab Aut ad compa
ctum verbale Acceptae una cum provisione ab eaque
provenientis satisfactionis dictorum ac eiusdem contraven
tionis admittens Judicio Officij praesentis Judaeter
ac offse condemnavit condemnatae praesentis Ul
terioraque sibi per Judicium hunc sea in Causa
tioni et exequi postulavit et Judicium Officij
praesentis Juri Communi postulationique partis
Aut utilitate annuendo poenam Bnis decre
vit praesentique decernit, et ad publicandum Eandem
Bonis poenam Supraxerum Mrtem Judaeum
addidit et deputavit, qui Mrtis satisfaciendo
deputationi suae a Judicio Officij praesentis habitae
memoratam Bonis poenam modo praemisso
obtentam ac Ipsam mit Infidelem Rachla
Aut praesentis in Tmo disparentem esse banitam Juri
Communi contrariam et rebellem hic in atrio
stubae Judaeis ac in aliis locis publicationi
soliti praesentis plurima Nobile ad Judicia mo
derna ferumque publicum congregata alta sua
praeconica et sonorosa voce proclamavit publicavit
et ad notitiam omnium pro hunc praesentis in dubiam
deduxit, de quo praesentis Jus Mrtis e suo publicationis
suum ad Judicium reddendum fecit Relationem Pt quam

Publicatum ut Praemissum est B. poenam Judicii
Officij praesentis pro facienda Juxta Praesentium Juris
Communis Executione G. B. C. Plocensis quemvis
qui prius requisitus fuerit facultatis ve p
Partem Actoris Conduci poterit addidit et depu
tavit qui G. Burgh Crac. Plocensis quivis exequendo ma
nus Officij sui parendoque Additioni a Judicio
Officij praesentis habitae eandem Executio
nem ad primam Partis Actoreae re
quisitionem Decretique praesentis exhibi
tionem facere et peragere debebit
ac tenebitur idque sub poenis Actorum remittentium
Officiales legibus Regni sancitis

Baniti Infideles Judaei Sieprzensis per Gm
Kęsicki

In Trinitate hodierno ex Adcitatione literali
Crac. Capitanei Plocensis teneris talis Concipitur
in Sieprze Bromirski Plocensis Plocensis de
Capitanei volis Perfidis et Infidelibus Jakub
Moskowicz Mosiek Jakowicz Judaei Sieprzensis
de Personis Bonisque vniqualiter omnibus
vigore Regio et nostra qua hac in parte
fungimur Capitanei Authoritate mandamus ut
in Trinitatis Querelae Causaque Officij Judicijs
Ex prius vel proximius ab hinc in Crac.
Plocensis Celebrandis pollter ac peremptorie Com
pareatis ad Instantiam G. Joannis Kęsicki
Actoris qui vos inhaerendo scripto manu ali
super summa bina prima quidem
Quinquaginta per Infidelem Jakub Mosko
wicz, altera Centum decem Tym per Infi
delem Mosiek Jakowicz dato tum Inventioni
suae Coram Actis Authoritatis regni factae citat
seu potius ad paratum processum paratamque
Condemnationem loco peragendae Executionis
adcitat idque ad videndum et audiendum vos ad
solutionem summae supranscriptae Unius
Quinquaginta alterius Centum decem Tym
in unum vinctae efficientis Centum sexaginta

Tym

Jgr ane cum Provisionibus sententia Judicij
restituirgi solucionem summe in unum circte
160 Jgr effitiq cum provisionibus proveniq
virirgi sibi expensas refundi. Interlominus
ri Jabaonen Ademacon super vobis obtente
et publicate seniens penis officij etc
gd Juri ent decidi et sententiam sibi Jmo
patrum et Judtem respondi. Datum ri
Jno Sloq 22 pt diem Cindentes Pasine
festa Ao Dni 1781 Jn diem hedie nam
sette cadq et decimiq pertubas Jpi et ge ilq
fro Joanne Lopichi aut fe J Barthulomeum
Jubarbi Elquinian Rpti et Jnpedes Jabat
Mesquasca Jpenich Jehouice Jud ei Scipmen
atati Jgr ri Jmo dispaint etre Condemnare
per mi Illud Proinde prefato Pan Adrea
Corazo Jud ei officij pmeq Compania
et Jmor cuiq hidie nam per totum Jud
ei mdeni pcuntem Jmo attentis mq
meritis citatis ad Jus Jundice pro Jmo Pro
ad um valentipuli Michalak de Cicrzau
Ayttum et Jeremiam fratres et Alios Jurs
pmam civilas quatuor clamatis et vocati
per tamen Compebuq Jmo non solucionis Summe
um provisionibus adeisq pveniq ri Lecto
Literis ri fortis ac judicata facinde Exe
cutionis Literis ri toto seu pro toto Lucro
negotij sui principalis admittendo Judicis
officij pmeq Judtis ac officij Condempnati
Condemnatq pmeq Literarij sibi p Judm
hoc casu Causa Dni et edepti postulant
et Jud officij Jgr Juri Communi pcluto
riorirgi Partis Actr utilitate Annuendo pmeam
Petitionis Jmo hac in Causa obtentam ri
citra eiusq Juris decreti presentij decernit
et ad publicand eandem Petitionis pmeam
sapradictum Mdm Judtem addendi et depu
tandi qui Mdi satisfaciendo de pmissis ri
sue a Judicis pmeq habita memorata
pperam modo Admisso obtentam ac Jpm md
Judicem citatis pmeq ri Jmo dispanem Cre
ditis Jris Communis Contrariis et rebelles
hii ri Actio debite Judtis ac ri Alijs de
ri publicationis solitis pmeq plurimum
Notte ad Judicia mdenna pmeq publicam

publicum Cong regata Alta sua Punica
et sonora voce proclamavit publicavit
et ad notitiam omnium pro tunc praesen
in dubiam deduxit, de quo praesen Jo Mtis
e loco publicationis suum ad Judicium redien
fecit Relationem Postquam Publicatio
ut Commissum est Bipaenam Judicii Officij
praesen pro facienda Juxta Praesum Juris
Communis Ulteriori forti facienda ex
actione GBCPlocen quemvis qui prius
requisitus fuerit facilius ve per Par
tem Actoream Conduci potent addidit
et deputavit Qui GBCPlocen quivis
exequendo Munus Officij sui parendo
additioni a Judicio praesen habita eand
Ulteriorem fortem faciendam Executionem
ad primam Partis Actoreae requisitio
nem Decretis Praes exhibitionem facere
et peragere debebit ac tenebitur idque
sub poenis Cong renitentes Officiales legibus
Rni sancitis In Continen MRG Provid ns
Valentinus Michalski de Cierniewo Authus
et Juratus palam regit quia Ipse Adcit
litt sigillatam pro Judicijs Praes senne
editam Cong Praefatas adcitat ad Oppidum
Liepre seu Domos eorum proprias in plus
est Juxta Datam in Citatione superius
positam Anno praesen detulit experta
cit posuit, reliquit et de positione noti
ficavit de quo praesen Jo Mtis fecit Rela
tionem

Decretum Condnis Inter Officium Szczytt ac GBMiletiae
ac Alios

In Causa et Actione Judiciaria Infrascripta inter
M. Josephum Szczyt Succamerarium Sa
cae Regiae Maiestatis Bonor Mecenina
Hebredem ac G. Antonium Korzybski
Conrad Bonor Economum Vel abuna
et Gros Gabrielem Miletski ac Mariannam
de Partrzybskie primi ob G. Stanislai Da
Orowski

Dąbrowski ad presens voluit ille quid Gi Mitecki
Contem alias invicem Conjuges Victricum et Ma-
trem Joannem Andream et Adamum Dą-
browskie Privignos et Filios et quidam ipsa
Indigenam cum eadem lege requisitis inhaeren-
do maiori suae authentice facti seu Gaudendi ac alijs
documentis Causam presens suffragantem ad
Judicium Officij presens parte ab altera lite
pro eo quia ipsi singulariter tamen ipse
Gi Mitecki Summam Centum Tym ex
Stenuta Sortium Bonorum Mycenina Vigo-
re Contractus inter M. Bratoszewska ab
una et ipsi Gi Mitecki parte ab altera initi
retento ac Actis M. Szczytmente Transa-
tionum deventi et supplicam Solvat deso-
lationem Edificiorum depeditionem Inremina-
tionum aliarum pretensiones Fundi compen-
set seu Omnes quem ipsi onus afficit com-
pensent Subditos eandem ipsi pro hoc Statuant
Quare Citant ad videndum et audiendum Ipsa ad
comportationem Contractus Tenutarij in-
ter M. Bratoszewska ab una et ipsi Gi Mi-
tecki parte ab altera intuitu Sortium Bonorum
Mycenina initi Sententia Judicij Officij presens
stringi quo comportato ad Solutionem Summae
Centum Tym ex tenuta retentum cum Provi-
sione pervenerunt injungi Bonificationem
pretensionum ex Fundo Emiliani demandari
et Satisfactionem Subditos pro hoc Decerni
Condonem in Ordine premissorum ad Bona Mycie-
nino assignari ac id quod juris erit de ipsis
alias Lione eadem premissa fuerint in Se obloquium
in diem hodiernam recte Cadere et devenien-
te partibus ipsi utrisque et quidem M. Josepho
Szczyt Succamerario Sacrae Regiae Maiestatis
Dno Gi Antonio Korzybski Economo ac Gi
Gi Paulum Zołtowski Gi Gi Gabriele Mi-
tecki et Marianna de Jastrzebskie In-
vicem Conjugibus lite pro Maritum suo et Con-
tis suae nomine pltis Gi Gi Joanne Andrea
et Adamo Dąbrowskie lite et Judicium
pro Gi Andrea Dąbrowski suo et Fratrum
suorum nomine pltis Coram Judicio Officij presens
comparentem et Secum Judicialiter controvertentem

quae

authe facto tum Scro manuali ac
alijs Documentis Causam prez Ju
vaz Citat seu potius ad parat Con
demnationem toque peragenae Exe
cutionis adcitat ad videnae et audienae
Te ad Solutionem Summar et quae
primae Centum viginti Septem ad
Scrum manuale alterius quinqua
ginta Sex ad verbale Compactum
Flor Pott mutuo ab acto accepto
omnium adusq non persoluto Sen
tentia Judicij Nri Stringi Solutio
nem Earae Summar una cum
Provisionibus ab Ejsae provenien
Assignari in Sublationem Conde
mnationis poenas super te Extendi
Litis Expensas refundi ac Id quod
Juris erit Decidi Sis Pariturus et
responsurus Dato in Cro Ploczen 44
post Hta Solemnia Paschae pa ao
Dni 1781 In Diem Hodiernam recte
Caden et Deveniez Ptibus Ipsi et
quae G Nicolao Kwasieborski acto
per G Chrisostomum Zielinski et
quoniam G Paulus Ruthowski Citto
prez in Tmo disparet et se Conde
mnare permittit Inde Pfato Pars
acto coram Judicio officij prez Com
parens et Tmum Eunae Hodiernam
per totam Judiciorum modernorum
Tractum Ltme attentans memo
rato Citto ad Jus Juridice per MRSP

Valenti rum

Valentinum Michalak de Cierszewo Auth.
et Jurat. Tribus et ultra Juris for
mam vicibus Quatuor Clamat.
et vocat. non tamen Comparen.
rne non Solutionis Summar. Unius
Centum viginti Septem ad Scrum
manuale alterius quinquaginta
Sex Flor. Pol. ad Compactum verbale
per act. Citto Concredit. et Solis
assecurat. cum provisionibus tum De
cernend. poenar. in Sublationem
Processus in Lucro ulterioris forti
faciend. Executionis alias in toto seu
p toto Lucro negotij sui Principa
lis admittend. Judicio officij praes.
Judlis ac offre Condemnavit
Condemnat. q praes. ulterioraq. ibi
per Judm hoc Ea in Causa fieri
et Exequi postulavit et Judm officij
praes. Jur. Commun. Postulationiq.
ptis act. utilitate annuend. Pe
nam Bnis in vim Ejusd. Lucri Ltme
hac in Causa obtent. Decrevit Praesenq.
Decernit et ad publicand. Eand.
Bnis Poenam Suprascrum. mtem
Judlem addidit et deputavit qui mlis
Satisfaciend. Deputationi Suae a Ju
dicio officij praes. habit. memorat.
Bnis poenam modo praemisso obtent. ac
Jnmet. Gm Paulum Rutkowski Cit.
praes. in Tmo Disparen. esse Banit.
Jur. Commun. Contrarium et rebel
lem hic in atnd. Stubae Judlis ac in
alijs Locis publicationi solit. praes.

plurime

plurima Nobilte ad Judicia moderna
torq publicum Congregato alta sua
pronica et sonorosa voce pclama
vit publicavit et ad Notitiam omnium
pt tunc pres Indubiam Deduxit de quo
pres Jo Mlis e loco Publicationis
suum ad Judm rediens fecit rela
tionem post qm publicato ut Pre
missum est Bnis Penam Judm
officij pres pfaciendo Juxta pre
scriptum Juris Communis Executio
ne G B C P Quemvis qui prius requi
situs fuerit facilius vel Per Ptem acto
Conduci Poterit addidit et deputavit
Qui Gsus B C P Quivis Exequendo
munus officij Sui Parendo q addi
tioni a Judicio officij pres habito Eam
Executionem ad primam Ptis acto
requisitionem Deinq pres Exhibi
tionem facere et peragere Debebit
ac tenebitur Jdq sub Penis Con Re
nitens officiales Legibus Rm Sancito
In Continenti MRG P Valentinus
Michalak de Cierszewo auth et
Jurato palam rvit Quia Jps Cionem
Literato Sigillato p Judicijs pres
Serviens Edito Con pfato Cito ad
Ba Kruczewo Juxta Datam in Cione
posito Detulit exportavit posuit
reliquit et de positione Notificavit
de quo pres Jo Mlis fecit relationem

Banitus G. Rutkowski per G. Kwasieborski

In Tmo hodierno ex adiione Literali
Crez Capitl Plocez Tenoris sequez
onuphrius in Sieprz Bromirski Plocez
Plonscez etc Capitl Tibi Gzo Bernardo
Rutkowski de Prna Bonisq tuis qualiter
obus vigore regio et Nra qua hac
in Pte fungimur Capitl authemandamus
ut in Tmis Querelar Causarq
officij Judicijs Fra 2da prius vel pro
ximus ab hinc in Cro Plocez Celebranq
pltr ac peremptorie Compareas ad
Instantiam Gzi Nicolai Kwasieborski
actl Quite Inhaerenq Scris manualibus
binis uni Die Quarta Febr in Raciez
sup Summam Quinquaginta octo
alteri Die 23tia Maij super Summam
Triginta Duor Flor et Grossor Quin
decem Pold ao 1775 utrisq per Citl in
rem et Prnam actl Dall Citat seu
potius ad parall Condemnationem lo
co peragenq Executionis adcitat
ad videnq et audienq Te ad Solutio
nem pmissar Summar cum p visio
nibus ab actu Scripti p veniez per
sententiam Judicij Nri Stringi So
lutionem Earq Summar indilatl
assignari in Sublaonem Condemna
tionis poenas Decernendl Quod Juris
erit Deinde sis Tmo pariturus et
responsurus Dall in Cro Plocez Fra
4ta pt Hta Solemnia Paschae pa
ao Dni 1781 In Diem hodiernam
recte Cadez et Deveniez Ptibus
Jns et quiq Gzo Nicolao Kwasie

borski

borski acto per G. Chrisostomum Zielin
ski Et quoniam G. Bernardus Rutho
wski Citt. praesens in Tmo. Disparet
et se Condemnare permittit Proinde
praefato Pars acto Coram Judicio Officij
praesens Comparens et Tmum Eunae ho
diernum per totum Judicium Moder
nor. Tractum Ltme. attentans me
morato Citt. ad Jus Juridice per MRGS.
Valentinum Michalak de Cierszewo
Auth. et Jurato Tribus et ultra Juris
formam vicibus quatuor Clamato
et vocato non tamen Comparens me
Rne. non Solutionis Summarum binarum
unius unius Quinquaginta octo alte
rius Tringinta duorum Florenorum Prossorum Quin
decem Pol. utrarumque Scnis Solis acto asse
verato cum Provisionibus ac Decernendo
in Sublationem praesentis Poenarum in Lu
cro Ulterioris fortis faciendae Exe
cutionis Alias in toto seu proto
Lucro Negotij Sui Principalis ad
mittens Judicio Officij praesens Judtr. ac
offre. Condemnavit Condemnatque
praesens ulterioraque sibi per Judm.
hocce Ea in Causa fieri et Exequi
postulavit et Judm. Officij praesens
Juri Commum postulationique Ptis
acto utilitate annuendae Poenam
Bnis in ism. Ejusdem Lucri Ltme.
hac in Causa obtenti Decrevit praesens
Decernit et ad Publicandam Eandem Bnis
Poenam Suprascriptum Mcem Judlem

addidit

addidit et Deputavit qui Mlis satis
faciendo Deputationi Suae a Judicio
officij praesentis habitae memoratae Bmi
Poenam modo praemisso obtento ac Jmmed
Cat. G. Chowstowski praesentis in Tmo Disparem esse Ba
nitos Juri Communi Contrarios et
rebelles hic in altrio Stubae Judlis
ac in Alijs Locis Publicationi Solito
praesentis plurima Nobilitate ad Judicia
moderne forumque Publicum Congregato
alta Sua praeconica et Sonorosa voce
proclamavit Publicavit et ad Notitiam
omnium pertinere praesentis in Dubiam
Deduxit de quo praesentis Jam Mlis eloco
Publicationis Suum ad Judicium re
diens fecit relationem Post quam
Publicatae ut praemissum est Bmi Poe
nam Judicium officij praesentis pro faciendo
Juxta praesentium Juris Communis
Executione G. B. C. P. Quemvis qui
prius requisitus fuerit facilius ve per
praesentem actum Conduci Potent addidit
et Deputavit Qui G. B. C. P. Quivis
Exequendae munus officij sui Pa
rendoque additioni a Judicio officij
praesentis habitae Eandem Executionem ad
primam Ortus actae requisitionem
Deinque praesentis Exhibitionem facere
et peragere Debebit ac tenebitur
Idque sub Poenis Contra renitentes Officiales
Legibus rmi Sancti In Continenti MRGt
Valentinus Michalak de Cierszewo
auth. et Jurato palam ovit Quia Ipsius
Citationem Literatae Sigillatae pro Judi

cijs

p officij pres Servien Edito Cor Pfato
Cito ad Ba Pawlaki Juxta Datam
in Cione Posito Detulit Exportavit
posuit reliquit et de positione no
tificavit de quo pres Jd Mlis fecit
relationem

Baniti GG Ruthowscy p. G Kwasieborski

In Tmo hodiemo ex adcione Literali
Crez Capito Plocz Zenons Sequen
onuphrius in Sepre Bromirski
Plocz Plonsaz etc Capito vobis
GG Bernardo Ruthowski tum Succo
ribus ob G Andreae Ruthowski de Per
sonis Bonisq vris gnabitr obus vigore
regio et Kra Qua hac in Pte fungi
mur Capito authe mandamus ut
in Tmis Querelar Causarq officij
Judicijs Tra Zda prius vel primius ab
hinc, in Cro Plocz Celebrane pltr Legi
time peremptorieq Compareatis ad In
stantiam Gi Nicolai Kwasieborski
acto Qui vos et quiae assa Indigen
cum Eadem de Lege requisito Inhaerenc
Certo Scro manuali sup Summam
Quadraginta Tyn sibi acto Servien
per Eunc ob Gm Andream Ruthowski
subscripto in Bonis Withowo Die octa
va Decembris Ao 1772 Datuato
Citat seu potius ad parato Conde
mnationem Loco pagenae Executionis
adcitat Jdq ad videnc et audienc
vos ad Solucionem Summae pmissae
Quadraginta Tyn quem vri onus ma
gis Solutionis afficit Sententia Judicij
Nri Stringi Solutionem Injungi Penas

in Sublationem

in Sublationem Condemnationis Decemi
litis Expensas refundi ac Jd qd Juris
ent Decidi et Sententiam Citis Itaq
Tmo adveniez paritum et Judltre
sponsum Dato in Cro Plocez F 2da
pt Dm Ramispalmar Quadlem pa
ao Dni 1781 In Diem hodiernam re
cte Cadez et Deveniez Ptibus Ipsi
et quidem Gro Nicolao Kwasieborski
acto per G Chrisostomum Zielinski
et quoniam G Bernardus Rutho
wski tum Successores ob Gsi Andreae
Ruthowski Citi Prez in Tmo Dispa
rent et se Condemnare pmittant
Unde Ptato Pars acto Cora Judicio
officij Prez Comparens et Tmum
Eundem hodiernum per totum Ju
dicior modernor Tractum Ltme
attentans memorato Cito ad Jus
Jundice por MRGP. Valentinum
Michalak de Cierzewo Auth et Jurato
Quibus et ultra Juris Formam vicibus
Quatuor Clamato et vocato non
tamen Comparez nec non Solvonis
Quadraginta Tyn cum pcisione
ac Imoganae Poenar in Sublatio
nem Processus in Lucro ulterioris
fortis faciend Executionis alias
in toto seu pro toto Lucro negotij
sui Principalis admittez Judicio officij
Prez Judltr ac offre Condemnavit
Condemnatq Prez ulterioraq sibi
per Judm hocce Ea in Causa fieri
et exequi postulavit et Judm officij
Prez Jun Communi postulationiq Phis
acto utilicite annuend Poenam Bnis

in inm

in vim Ejusdem Lucri Ltmae Jacin Causa
obtenti Decrevit Praesens Decernit
et ad publicandum Eandem Bnis Poenam Su
praescriptam Mlem Judlem addidit et
deputavit qui Mlis Satisfaciendae
Deputationi Suae a Judicio officij praesens
habito memorato Bnis poenam mo
do Praemisso obtenta ac Jnsimet
Citato praesens in Tmo disparen esse
Banitos Jun Comuni Contranos
Trebelles hic in altro Stubae Ju
dicialis aem alijs Locis publi
cationi solito Praesens plurima
nobilte ad Judicia moderna forq
Publicum Congregato alta sua
praeconica et Sonorosa voce pcla
mavit publicavit et ad Notitiam
omnium ptune praesens Indubiam
deduxit de quo praesens Jus Mlis eloco
Publicationis suum ad Judm rediens
fecit relationem Post qm publicato
ut praemissum est Bnis Poenam Judm
officij praesens praefaciendae Justa praescriptam
Juris Communis Executione S.B.C.P.
Quemvis qui prius requisito facilius ve
per Ptem acto Contuli potent addidit
et deputavit Qui S.B.C.P. Quivis Exe
quendae munus officij sui plarenaeq
additioni a Judicio officij praesens habito
Eandem Executionem ad primam Ptis
acto requisitionem Deinq praesens exhi
bitionem facere et pagere debe
bit ac tenebitur Jdq sub Poenis con
renitens officiales Legibus rm Sancito
In Continenti M.R.G.P. Valentinus Mi
chalak de Cierszewo auth et Jurato
palam rvit Quia Jpsi Cionem Literato
Sigillo Judicijs praesens Serviens edito
Con praefato Citato ad Bakwaszebonyno
Justa Datam in adacione posito Eo praesens

Detulit

583 581

**Detulit exportand rerum reliqui et depositione notificand de quo quer Jo. Mas fecit relationem**

Dnum Condias pro Sr Petryhowski ad Jonichi

In causis & actionibus judiciarijs in praesentia Testium prima quidem pro D. Joannem Petryhowski Advocatum S. Gregorium Jonichi Secundo pro habendo Manifestationibus suis coram Actis Actis Pro factis ad Judicium Officij Quem Libet parte ab altera Utpote ea quia ipse possidens Certum in bonis praedictorum sibi suis Actis hereditate post fata Parentis Actis plus minus duodecim rerum fructum & proventum mobilium papier subditorum in eadem Villa existens primum laboribus Organizationem fuge causa exhibit proventuum omnis generis ac Volatilia Domestica res Mobiles in rerum forma & specie existens post sui Actis Parentis decessum idem Gregorius accepit & eas sibi Actis ad multiplices requisitiones non Extradidit exinde ac Actis minuatis quare Citatis ad videndum & audiendum pro ad habitationem praedictarum rerum mobilium ac Volatilium Domesticarum Actis ad D. Alexandri Petryhowski sui Actis Parentis decessum pro ipse Actis ad sententiam Judicij Officij Quem dominus in Ordine actus & processus Actis pro ipso postulat Actis & requirendi Actuali fundamentum ad eas Bona Manifesta exhibenda litis expensas refundi ac id ad vias & justitiae aut Any pro Statuti duodi & Ventenbiani, alterum pro S. Gregorium Jonichi Litis ab una ad D. Joannem Petryhowski pro hereditate Manifesta Bona & Officium Actis Actis Pro factis ad Judicium Officij Quem Alterum parte ab altera ad Ea Actis ipse dimissa & divisa parte sua hereditate in bonis Manifesta Actis minorum annum tenutariam possessionem bigae Contractus cum ipso initi Jacam Simonem denominata per Actis extructa pro confirmari declarandi pro expirium possessionis tenutariae non confirmandi Actis Litis Actis Actis nominatae Actis tenutariae possessionis Manifesta Actis Actis Actis

Mobilium ac Inventarior et Volatilium do
mesticor satis ob q. Petri Alexandri Petry
nowski Eius Parentis derelicti stante
possessione Sortis in B. Mankowo p. Eund.
q. Gosicki interceptor ac aliar pretensionum
ex parte vero q. Gregorij Gosicki cons. Eundem
q. Petrykowski ratione Bonificationis Casae
Cmethonalis Contractu Tenutario Jur. Eund.
q. Petrykowski ab una et q. Gosicki parte ab
altera Intuitu triennalis tenutae Sortis Bn.
Mankowa Consens. ad Mentem Promissi Contra
ctus p. Predictum q. Gosicki Prima Satisfactione
extracta tum Bonificationis Contribuonum
aliarq. Circumstantiar. et Pretensionum ex fundo
Predictor Bn. Mankowa pulutare sibi ab invi
um suum ad Judm. edicti Decidendo Quoniam
Causa Praesens sine Condno. disiudicari non valet
Proinde Judm. Praesens necessarium esse Condnem
Judicij sui aut q. q. Mathiae Krzywkowski et
Laurentij Sokolnicki Burgrabior loci Praesentis
ad B. Supraesens Mankowo in Capitulo tempore
adinvenit Quod Judm. sive SS. Burgrabij Terrius
Absentia non obstante mutuo partium Sumptu
Conducendi Condescensur ac Omnia Comportatio
nem Contractus Tenutarij Jur. supradicti partes
Confecti ac aliar Documentor. Causam Praesen
enucleant Iniuget et Iniungent quo Comportato
Pretensiones partium quid cui et a quo Praeveniend
Bonificavit et Bonificabunt Ingrossiones si necessi
tas postulaverit expedit licet expediendi Juxta
p. Oportunitate negotij excipiet et excipient Primo
Praefigent aut Praefiget rigores Derorum Annectet
aut Annectent partes in Omnibus et Singulis
Pretensionibus nihil intacti et Irresoluti alin
quoniam finaliter decidet disiudicabit et modera
bitur sive decident disiudicabunt et mode
rabuntur Cujus et quod Decisionem partes utraq.

parere et acquiescere ac judicatum pati sub
Pœna Bannis illo in tenore condnis sup pte con
traveniens publicanus debebunt et tenebuntur
sub pœna Simplici Quatuordecim Marcarum
Polonicalium pti p pte compensanda judicio
vero suo p medium in instanti ab utraq
pte solito juris processu solvenda pro quo
condnis tmo pte quos volverint et Regio
tium pœnæ poposcent adcitent adcitanda subsi
mili rigore Pœnæ Bannis supraposita compare
re et judicatum pati obstringantur in contra
MRRP. Valentinus Michalak de Czerszewo
Cathus et Juratus palam rocit quia ipse
Citationem literatam sigillatam pro judicijs pœnæ
Cervien edit Conq Pfatos Citat et quia pri
mam Conq G. Gosiecki ad B. Marikowo C. F. Ota
pro sta solennia Paschæ alter vero Conq G.
Petrykowski ad B. Petrykowy fra 2da pro Dni
Conductus Paschæ utraq anno pœnitenti Delata
Exportavit posuit relegavit et deposcione obvoli
ficavit de quo pœnæ jsq Mtis seu Rela
tionem

~~111~~

~~585~~ 593

Actum in Castro Plocensi in Terminis Querelar. tum Officij C[redacted] ac Exemptionum Festi Nativ. Sancti Joannis Bapt. Judicandar. Causar. Judicijs Crons Capitis Plocens. ex Constituta Cadentia Unae in Diem hodiernam Incidentibus Frd. 2da pt. Fr. Scapularis Beatissimae Virginis Mariae Proxa. quippe Die 23 mensis Julij A. Dni 1781

Coram M.M. Josepho Bromirski Vice Capitaneo Eiusdem nnifus Zielinski Notario Crons Plocensibus Judicibus.

Dilatio Inquisitionis Inter Gnos Karwosiecki et Alios

In Causis et Actionibus Judiciarijs in numero Quatuor prima quidem inter Mnos Nicolaum Karwosiecki et Franciscam de Włoczewskie Invicem Conges Venatoridas Vinnicens. albertum Ciołkowski administratorem et Filipum Wozniak Actores ab una et Gnosos Felicem Kolankowski et Mariannam seu alterius nominis de Włoczewskie Invicem Conges et quidem ab utrinq. Assistentia Indigentes in haerendo proactionibus Coram Actis Authis Regni factis ad Judm Officij praesens Prte ab altera Cittos idq. pro eo quia ipsi in Praejudicium ~~Honoris~~ honoris Mnor Actt procedendo Supto odio Contra se Actt ex re Suis per Canes instrumentis protunc existens morsae Bona Karwosiek Superagressi sunt Superagrediendo Suprascriptum Nobilem Ciołkoski

Administratorem

et Laboriosum Tilipum Infestarunt oggravarunt baculis
Concutere adtentarunt tumque temporis Mrosor
Actt Conges quam Nblem administratorem iniq
leserunt diffamarunt verba Irrealia nonquam
Deducenda effrenata lingua propellarunt
ac post sub alterno tempore Circa arestum
in bonis Lukoszyno imposit ac Cancellariam Contra
utrosq Mros Conges propellarunt honorem
Calumniarunt cum Detractione bonae famae
Iniqua lingua Objecerunt perinde Contra
Leges Regni processerunt Poenas distinctas
Contra Calumniatores Sat rigorose Sanctas
Succubuerunt et in se traxerunt quare ci
tantq ad Videndum et Audiendum ipsos
Poenis exemplaribus Contra Calumniatores
Sanctas Puniri revocaonem bonae famae
~~[illegible]~~ demandari Poenas irrogari ac
id quod Juris et Justitiae erit decerni et
Sententiari praesenti Altera quoq in
ter Mrum Nicolaum Karwosiecki Venu
toridam Vinicenq Actt ab una et Gsos An
tonium Milodrowski Jacobum Mathaeam
Lukowskie Felicem Kolankowski Stanislaum
Kuskowski Franciscum Zabowski Stanisla
um Remiszewski Nicolaum Kowalewski
quorumvis Nominum Wyczatkowski
Stachurski Kaminski ac alios haeredes
et Possessores Brum Lukoszyno Ma
gna In haerendo documentis Causam prae
sentem

Suffraganeae Visionibus proationibus ad
Judm Officij Praesenc Prte ab altero Cttbos
ad Videndum et audiendum ipsos respe
ctu Ademptionis Fundi ad Pessulam
Bonorum Karwosiek antiquitus Perti
nenc dicti Capitanowizna Poenis Mente
legis Affici Condnem In Ordine Resti
tuonis ejusdem Fundi cum Dando Cal
culo ad bona Karwosiek assignari
quo in Trno Condnis Inquisitionem Edu
cendam Demandari Poenas super ipsis
Seorsivas tam respectu peractarum vi
olentiarum quam illatorum Damnor
extendi Bonificaonem Frumentorum
Compabulator ac Silvar excisaram
Injungi Cateraq ad Contenta proationum
et visionum decidi tertia ~~quoq~~ vero Inter Gsos Feli
cem Kolankowski et Mariannam Włoczewska
Invicem Conjges actt ab una et Mos Nico
laum Karwosiecki Brum Karwosiek Cho
lewice haeredem et Franciscam de Włoczewskie
Invicem Conjges Venatoridas Vinnicenses Do
minos tum Gsum Albertum Ciołkowski
Laboriosos Filipum Joannem Albertum
et Franciscum Mlem ~~Bri~~ et Alios Sub
ditos de Ejsa bonis Karwosiek et quidq
ab utrinq assistentia Indigenae cum eadq
de lege requisita In haerendo proationibus

ac alijs Officiosis querelis Altho factis
vel faciendis ad Judm Officij Praesens Prte
ab altera Cittor idq pro eo quia ipsi in pro
pinqua Vicinitate Commanendo Damna
Plurima in frumentis et pratis Inventarijs
suis ab Aliquod Annis Intulerunt Fru
menta Notabiliter ipsa Inventarijs
Compabularunt Inventaria suor Actt
Nullis de Damnis et Jam tempore Au
tumnali ad forestam Multoties adege
runt ab acta fama et Laboribus per ali
quod Dies Macerarunt non nullorum
transijere nisi nullor exhalare Causa
Extiterunt suam Fetiferam ipsa Ma
gnifica de Wtoczewskie Karwoziecka
Subditis suis Cambus Concitare Jussit
et permissum Canem exhaulare Cua
savit Insuper ipse Meus Karwoziecki
Dominus cum Subditis super agrediendo
Silvam ad bona Tukoszyno Magna
Spectanq suiq Actt erga Alios posses
sores haereditt Arbores pinaticas binas
per se Actt ad Edifitia Elaboratas Vio
lenter intercipere demandavit et usui suo
Convertit Circaque premissam Violentiam
ac Etiam Sepissime Coram Varijs per
sonis cum Magnifica Consorte suae se
utrosq Actt leserunt diffamarunt postpo
suerunt irrealia nunquam deducenda sibi

Actrici Conti Objecerunt aliasq; permul
tas Calumnias propallarunt et Injurias ac
Opressiones Intulerunt qua ex re Citantur
ad Videndum et Audiendum ipsos Citatos
ratione premissorum Omnium poenis Condi
gnis puniri Subditos excessivos pro sum
mendis de Ipsis Poenis Statuendos Censeri
ad id quod Justitiae erit Sententiari
Quarta denique inter SS. Antonium Miłodrowski et Mari
annam Lisicka invicem Conges tum Mathiam et
Jacobum Łukowskie Felicem Kolankowski albertum
Stachowski Nicolaum Kowalewski et Ejusq. nnus
Kotarski Stanislaum Remiszewski et Annam Gorze
chowska Conges Franciscum Zabowski et Ma
riannam Łukowska Conges Petrum Rudzy
minski Sigismundum Lisicki Br. Łukoszyno
magna hieredes et Possessores nec non LL. albertum Kupic
Ejusq. nnus Czubak Ejusq. G. Lisicki de Bnis Łuko
szyno Subditos ad ablata et MM. Nicolaum Karwo
sieckij et Franciscam Włodzewska Invicem Conges
venatoriae virtutis et Br. Karwosiek Cholewice
hieredes et Possessores Dnos ac G. albertum Ciołko
wski administratorem tum LL. Philippum Joan
nem albertum Franciscum mtem Bartholo
meum albertum Pietrak et alios de Bnis
ijsq. Karwosiek Cholewice Subditos et quiq.
abutrinq. assia nidigeri cum Eaq. de lege Re
quisita Inhaerenq. rationibus Proationibus Obdu
ctionibus visionibus authefacti et facienda
ad Judicium officij Pzeny Pte ab altera Citati idq.
pro Eo Quia ipsi et Singulariter Ipsae mcus
Karwosiecki Anseres Tres Sabbo in Cond
Festi Omnium Sanctorum Interfecit Porcis Quatuor

et Suibus Tribus Cuilibet Porco exhi. Jnu Ilia in Cra
stino Festi S. Martini ad Prestan abactis G. Remi
szewskia ob Parentis proprijs unum pedem posterio
rem abscidit NN et mlem Circa ~~remd~~ reductio
nem offsan Eorde anser Porcor et Suum per Subdi
tos ~~Jpr~~ Suos oppressit lesos ex diffamatos Causa extitit,
Inventaria et Equos Guriae ob G. Mathej Gorzechowski
propria ex liberis Parcijs abacta fame et laboribus
maceravit ob Lsan agnethen G. Jacobi Lukowski
Subditam cum Subditis suis oppressit Vestes de
traxit Colaphisavit obsanguinolavit G. Jacobum Lu
kowski Equam cum hinnulo ex Campo magoreo nulli
ter abactam et detentam ad Jpm ptune in Campis
Existens adventum Subinisse ad Pedes Jpm inclinatam
humi una cum famulo suo prosternens oppressit,
manubrio Securis Concussit, Converberavit Causa
utiatsit Lesit deffamavit postposuit et Scopeto
ejaculari presumpsit Volatilia Domestica nullis
de Damnis non nisi ex solo Odio Interfecit, per Sub
ditos autem suos ipse Mus Karwoszecki Supra
fato Gnoso Jacobo Lukowski multas Injurias
et Opressiones Intulit deinde Boves ob Gnosi Jo
annis Lisicki Gsor Lisicki et Mitodrowska Paren
tes proprios ac alia Inventaria haeredum et
Possessorum Brum Lukoszyno Similiter Propriis
et Borris ad bona Lukoszyno pertinens cum Sub
ditis Armis Stipatis tamultuariae adveniendo
ad forestam abegit Eosd Boves ac Inventaria
tota nocte et media Die in foresta tenuit ob
Actor Parentes et Actt Modernos Circa Injuria
se Opponens Opprimere et securibus Convulne
rare cum suis Subditis adtentavit Verbis Contu
meliosis affecit Damna in frumentis et pratis
Actt Intulit Siliginem hiemalem in Sulcis Septi
aginta hordeum in Sulcis Viginti pro ut Visio
ex Prte Gnosor Antony Strukczewski et Joannis
Lisicki facta testat Inventarijs suis et Subditor

Suorum

Compabulavit Viam publicam bona Łukoszy
no Magna cum bonis Ipsius Karwosiek Chole
wice Distinguere Subditos suis disarare man
davit ac post vero administratorem ac Subditos
fundum hereditt Gnosi Kowalewski aggrediendo
Gsom Kotarski Actorem oppressit Converberavit
Concussiones Inflixit premissos Ausus suis
Subditis et administratori non vituperavit In
super Damna plurima In frumentis et pratis
per semet ac Subditos Suos Causata ac per non
nullos viatores illata Suis Actt nulliter et Inde
bite Imputavit Visiones Damnor Contra de Actt
Injuste procuravit Ejusq Visionibus et Pro
ationibus Actt Circumscripsit Ipsi vero Subditi
Volatilia Domestica Actt nullis de Damnis In
terfecerunt Usui Suo Applicarunt Circa suam Injuriam
Opponere Actt Aegravarunt Verbis Comaticis Affecerunt
Inventaria totius Ville Łukoszyno in Pascuis Actt
Proprijs Existere quaerendo Contentiones cum
Ipsor Domino ad forestam abagere Intenderunt tunc
temporis Gsum Stachulski Concusserunt porcum Gs.
Radziminski proprium Interfecerunt ad Extremum
non Contentando se primitivis Violentijs qui
nimo Eosq addendo Dum et quando fundum
Certum ad bona Łukoszyno magna spectare
In Pacifica possessione Actt Existere penes Grani
tiem Bnum Karwosiek Cholewice Jacentem
nullo Jure In possessionem Suam ipse Mus
Karwosiecki apprehendit eunq fundum Coa
rare Demandavit Agros et Fundos Actt et An
tiquo ad Bona Łukoszyno spectare et Incon
tinuo Usu Actt Extantes vi et potentia trans
cendendo et Disarando Granities ad
Bona Sua non adtenta lege de non occupan
dis Aliene hereditt fundis Millesimo Septingen
tesimo Sexagesimo Octavo Sancita avellere

presumpsit, Damna plurima cum Subditis suis
Intulit Actores oppressit inventaria Actt ad fore
stam multoties ad Gn Oppressionem Actt abage
re Demandavit Opponens Actt Subditis Oppri
mere et Insequi ac etiam Captivare Deman
davit Penultimum pisum in Sulcis Quatuor
Estivalibus Avenam in sulcis tredecim horde
um in Sulcis Quatuor Atq in alio loco In sulcis
Viginti Quatuor Consulto Inventarii depabu
lare fecit Sepem in Campis Bnum Lukoszyno
in longum per Stadia Duo propter evitando
Instrumentis Damna Extructum Subditis suis
Succidere et Evertere Jussit Inventaria Actt
etiam tempore Authumnali nulla Damna ab
Eis Paciendo ad forestam abagere Eadq fa
me Macerare non nulla transfigere nun
nulla Exhalare Causare sues ac volatilia
Domestica Canibus Concitare sues fructi
feras a Porcelis per Canes Mordere et ex
halare Causa extitit laborioso alberto Czubak
Suam Fructiferam Canibus Concitare ac Lapi
dibus Concutere ac Exhalare Causavit, Lucidq
Albertum Cupis, percutere et Oprimere Jussit
silvam ad bona Lukoszyno Spectans Cum
Subditis super agredi Ibiaq arbores pinen
ticas Intercipere presumpsit super arbores
bineas per Bnum Milodrowski ex borris Bnum
Lukoszyno ad hortosorium Convectas Aristo
innodare se resolvit per Omnes Actt Lesit Diffama
runt Irrealia Objecerunt Silvas et borras Actt
Devastarunt et ruinarunt Damna pluri
ma et Injurias protestationibus expressas
Intulerunt et peregerunt per quod Contra
leges Regni processerunt et in se Penas traxerunt
quare pro bonificatione Damnor tam in borris

quam instrumentis et Pratis Illatorum Inventa
rior exhallator et Mutilator Volatilium Interse
ctor restitutione Fundor Cum Calculo ac De
cernendi respectu Violento Ausu in Alienam
haereditt se injessionis Fundor et agror Bnum
Zukoszyno pervini ad Bona Cholewice apprehen
sionis et Occupationis silvar et Borarum
excisionis aliarq Injuriar peractionis
Criminalibus et personalibus Poenis ~~[illegible]~~
nihil Ominus pro Statuitione Subditorum
pro Summendis Poenis Alijsq Circumstan
tijs Trno Comprehensio Praesenti Citant
~~[illegible]~~ alias Citationibus Ejusdem premissa fu
ssis inse obloquenti in Diem hodiernam
recte Cadentibus et Devenientibus Prtibus
ipsis utrisq et quidem Mco Nicolao Kar
wosiecki Venatorida Vinnicen Actt et Citto
Prter Gsis Antonio Mitodrowski Jacobo
et Mathia Zukowskie Francisco Zabowski
Stanislao Remiszewski Nicolao Kowalew
ski Alberto Stachurski Citt et Actt per
Eosd Gsos Antonium Mitodrowski et Nico
laum Kowalewski suis et Suprascriptor
Citt et Actt nominibus prter Gsa Joanne
Wyczatkowski Citto et Indicen prter Gsis
Felice Kolankowski et Marianna Włocze
wska Congibus Cittis et Actt per Maritum
suo et Contis suae nomine Prter Mnifica
Francisca De Włoczewskie Mci Nicolai
Karwosiecki Conte Actt et Citta per Eund Ma
ritum Gnozis petro Radziminski Sigi
smundo Lisicki Nicolao Kotarski Actt per
Eund Gsum Antonium Mitodrowski Gsis
Marianna Lisicka Gnozi Antonij Mitodrowski

et Anna Gorzechowska Gnosi Stanislaj Ptani-
szewski Marianna Łukowska Gsi Francisci Za-
bowski Contibus Actricibus per ~~Eunae~~ Gsum
Antonium Miłodrowski Gso Alberto Ciołko-
wski Administratore tum Laboriosis Filo-
po Citt et Actt Joanne Alberto Bartho-
lomeo et Altero Alberto Citt et per Mcum
Karwosiecki Dominum Laborioso Fran-
cisco provido Mti Citt in Assistentia Dom-
ni pter laboriosis alberto Cujus Ejusq
Nominis Ciubak Gnosi Wisiecki Subdi-
tis Actt per Eunae Gsum Antonium Miło-
drowski quo ad Actt Gsae Mariannae de
Włoczewskie Kolankowska Contis Gsi Feli-
cis Kolankowski Contra Mcos Karwosieckie
ac Haeredem Bonor Łukoszyna Conc Gsum Ciol-
kowski institutum Judm Ossity praesenc de-
crevit praesenc q Decernit qua tenus doceant
de Trno et Contentis Citationum Suarum
idq in Instanti et quoniam non docent pro
Inde tam Mcus Karwosieccy a Gnosa de Wło-
czewskie Kolankowska quam Gnus Ciołkow-
ski a Haeredem Bnum Łukoszyna Trnus
ad praesens liberi pronuntiantur negoti-
umq Causae praesentis Prtibus ad utrosq
Actoratus Inducere Mandavit Mandatq
praesenc in Inductione negotij ulterioribus
Earunc Partium Controversijs Coram Judicio
praesenc Inductis exauditis Judm Citationes
Partium in numero Quatuor et quidem pri-
mam ex Prte Mcor Karwosieckiej Conju-
gum Dnor Alberti Ciołkowski admini-
stratoris et Laboriosi Filipi Woźniak Conc
Supraseror Gnosos Kolankowskie Conjes O

pro decernenda Poenis respectu praeallegatorum
Dominor Actt ac administratoris lesionis diffa
mationis postpositionis Verbis Asperis hono
rem Intaminatum ad bonam famam demigran
tibus non solum Domini verum etiam Circa
Cancellariam affectionis praealium nunquam
probandorum Objectionis alteram vero ex Parte
Ejusdem Mci Mikolaj Karwosiecki Conc Praedictos
Gnosos antonium Milodrowski Jacobum Ma
thiam Lukowskie Felicem Kolankowski Sta
nislaum Koskowski Franciscum Ziabowski Sta
nislaum Remiszewski Nicolaum Kowalew
ski Wyczatkowski Stachurski Kaminski ac
alios haeredes et Possessores Bnum Lukoszy
na pro Restitutione fundi ad pessulum Br
Karwosiek pertinenti per Ctt ademptio
cum dando de perceptis proventibus Cal
culo Bonificatione frumentor Compatu
tator et Silvar excisarum nec non Com
pensatione Damnor tum extendendis Poenis
respectu Peractarum Violentiar tertiam quoq
Gnosi Felicis Kolankowski Conc hosce Mcos
Karwosieckie Dnos atq laboriosos Filipum
Joannem Albertum et Franciscum Mlm
ac alios de Bonis Karwosiek Cholewice
Subditos provirogandis poenis Intuitu Damnor
Plurimor in frumentis et Pratis Inventarijs
Suis ab aliquod Annis illationis Inventarior
nullis de Damnis ad Forestam multoties
abactionis abactor famae et Laboribus Ma
cerationis nunnullor excalationis Causa
extitionis Suis fetiferae Canibus Contitationis
et excallationis eiusq Causa extitionis Arbor
In Silva Lukoszynensi per Gnos Kowalkowskie
ad aedificia Elaboratarum Violenter Interceptionis.

et in usum suum Conversionis ac post lesio
nis Diffamationis Irrealium nunquam dedu
cendor Objectionis Statuitione Subditor pro
Summendis de Ips Poenis quartam denique
Gsor Milodrowskich Lukowskich Kolankowski
Stachurski Lemiszewskich Kowalewski Kolan
ski Zabowski Radziminski Lisicki Conc totius
Ductos Mcor Karwosieckie Conges tum Ipsos Fili
pum Joannem Albertum Franciscum Mtem Bar
tholomeum Albertum Pietrak pro Bonifica
tione Damnor tam in borris quam Frumen
tis ac pratis illator Inventarior ex halla
torum et Mutillatarum Volatilium Interse
ctarum restitutione fundor cum dando De
perceptis provenc ac Decernenc respectu
Violento Ausu in Alienam hereditt sese Ingis
sionis Fundor et Agror Br Lukoszyno per
vim ad bona Cholewice Aprehensionis
et Occupationis Silvarum et Borrarum
excisionis Aliar y Injuriarum peractionis
Crumenalibus et Personalibus Poenis suum
ad Judm Editt quoniam Partes utreq pro
bonificatione variar Pretensionum ac re
stitutione ademptor fundorum ac aliar
Circumstantiar Seorsivis ac Distinctis ter
minis sibi adinvicem editis praesens ad Judm
se se Convenient id Circo quo spectat acto
ratus Mficor Karwosieckich ac Mcor Kolan
kowski Conc se se adinvicem praesenc ad Judm
respectu lesionis ac diffamationis Institu
tos necessariam esse Inquisitionem ac Conten
ta terminorum et probationum Partium
utrarumq tam in probationem obiectorum

quamvis Emendationem in Sequentibus Judi
cijs Crenc Capitt Plocenc Feria Secunda prius
vel proximius ab hinc Justa Suam Cadenti
am Celebrandae per utrasque Partes educendae
Censuit Censetque presentem Conservando
Tmo Partibus memoratis utrisque in pre
allegatis Judicijs suis sine quavis ad
citatione Comparenc Paratum peremp
torium quo vero Interest Actoratus
1 tum Eorundem Mcor Karwoziecki ac he
redum et possessorum Brum Lukoszyna
Intuitu ademptionis Fundorum Bon
ficationisque Variarum pretensionum
ex Fundo Nomine Brum Gullulantium
ac aliarum Circumstantiarum sibi ab Invi
cem Intentatos necessariam esse Condnem
ad fundum Brum Karwoziecki Cholewice
Judicij sui Autem Mozor Chrisostomi Zie
linski et petri Rudowski Burgrabiorum
Loci presentem Captato tempore adinveni
quod Judm sive Psi Burgraby unius
Absentiam non obstante Mutuo Partium
Sumptu previa de Adventu sui tempestiva
Faciendae avisatione Condescensuri Com
portationem Documentorum Causam presentem
evincenc per Summaria Conscribendorum pre
via Comprabatione Juratoria Demandabit
quibus Comportatis de ademptione fundorum
injurijs Damnis violentijs Inquiret Investi
gabit Inquisitiones Juratorias si necessi
tas Postulaverit Expediet Juramentum
pro Oportunitate negotij excipiet Calcu
lum si Oportunus Videbit reddendum

Injunget

Bonificationem quaeq. pretenzionum ad
Inveniet Solutionem Summar. cuj et a quo
provenerit assignabit Trnos prefiet Rigores
Decror. Annectet Poenas super quo Inter
erit Irrogabit totamq. hanc Causam ni
hil Intactum et irresolutum relinquen
do ad Contenta Terminor. et protestati
onum Partium utrarumq. pro Justo et
equo finaliter Dicidet dijudicabit et Mo
derabit Cujus vel quor. Decisioni Prtes utreq.
Parere et acquiescere ac Judicatum Pati
sub Poena Baonis Mto in Trno Condnis Su
per Prte Contravenien. Publicand. Debebunt
et tenebunt. Lucta Pena simplici Quadruor
diem Marcar. Poll. Prti Per Prtem Compen
sanda Judicio quoq. suo per Medium in In
stanti solita Juris Praxi Solvenda pro
quo Condnis Trno prtes quos Voluerint
et negotium presens poposcerit adcitant
adcitand. sub simili Rigore quo supra
Compareant ~~quod~~ et Judicatum patiant
In Continenti Mlis R. G. P. Valentinus
Michalski de Cierszewo Authus et Jurat.
Palam rvit quia ipse Cittones literatt
pro Judicijs servien. presen. edictt Conc.
prefatos Pitt et quia ex prte Mcor. Karwo
sieckich Conjugum alberti Ciotkowski et Lu
Wozniak Conc. Fior. Kolankowskie ad Bona
Zukoszyno magna Feria sexta ipso Die
festi Sancte Margarethae Virginis et Mar
tiris tum quoq. ex Prte Mci Ejusd. Karwosiecki

Conc. Gros Mitodrowski Lukowskie Kotankow
ski ac alios haeredes et possessores Bnum Luko
szyno ad Eadem bona Lukoszyno Magna
Feria Sexta ipso die Festi Sanctae Margarethae
Virginis et Martiris ex Prte vero Gsorum Ko
tankowskich Conc. Mcos Karwosie
ckie Dnos ac Gsum Ciotkowski ad
ministratorem ac Subditos de bo
nis Karwosiek ad Eadem bona Kar
wosiek Feria Secunda post Fm Visi
taonis Gloriosissimae Virginis Ma
riae ex Prte Denique Gsorum Mi
todrowskich Lukowskich Remiszewskich
Lisicki ac alios Haeredum et Possessor
Bnum Lukoszyno magna Conc. Mag
nificos Karwosieckie Dnos ac Gsum
Ciotkowski administratorem tum Sub
ditos de bonis Karwosiek ad Bona
Eadem Karwosiek Cholewice Feria Secunda
ante Festum Sanctae Margarethae
Virginis et Martiris Omnes Anno presenti
Detulit Exportavit posuit Reliquum
et de positione notificavit deque
presenti Jdem Mlis fecit Relationem

Dilat Inquisitionis Inter Mcum Podowski et
Gsum Rudowski concessa

In Termino hodierno ex Relatione Authentica
Castrensi Capitaneali Plocensi tenoris

sequen Stanislaus ~~Augustus Dei Gratia~~
Actum in Castro Plocen Fra 2da post Festum Sa
et Individuae Trinitatis proxa scilicet Die ~~Ti~~ II
Mensis Junij Anno Domini 1781 Coram officio
Actisque Gen Crem Capitt Plocen comparens
Pltes M R I Providus Casimirus Wawrzencak de
Homontowo Authus et Iustus Palam Rvit
Quia Ipse Citationem literatt Sigitt pro Iudicijs
Castren Capitt Plocen Lewicz tenoris sequen
onusrius in supra Bromirski Plocen Plonscen
dt Capitt Vobis Pro Petro Rudowski BCP et
Provido Mathaeo Woytkowski Mli de Pinis
Bonisque Vestris gnaliter ombus tum Summis
Quibus vis Pecuniarijs habitis et habenis
vigore Regio et nostra qua hac in Pte
fungimur Capitt Authe mandamus ut
in Terminis Querelar Causarumque officij
Iudicijs Crem Capitt Plocen ~~Feria 2da prius~~ Pltes Perem
ptorieque Comparcas ad Instantiam
~~vel proximius ab hinc in Castro Plocen~~
mei Ioannis Podowski Thesaurarij Raciqzien
Actt Quo te in haerendo maoni suae Coram
Actis Authis Rni facit ex vi positivae legis
motivo se ab obiectis expurgaonis

citat

citat idque ad videndum et audiendum
Te G. Rudowski raone sibi Actt Actu
suo in Fundo Bd Kuskowo Boguscendy
Die 26 Septembris in Anno 1780 ex
mente Questionati Decreti Tris Zawskrzen
notariatus contumacialis reasumpti
Actisque Castren Plocen D 9 Men
Novembris Anno Eodem oblatuatt ac
Maone coram Actis Crcn Plocen
Die 9 Maij in Anno praesen con suum
Acto favore partis adherentis interposita gra
vior obiector nonqua deducendor imputationis
summopereq sui Acto circumscriptionis quod unde
violentiarum ac rebellium a si oppositionum
motivo talum a cosilio permanenti impe
trandi brachij militaris p conceptive fa
vore partis adherenn obiectar tum sui Acto
p te pvidum Woytkowski contemptuationes
poenis adequatis puniri in obiectionibus non
qua deducend inquisitione assignari et id
quod Juris et Justitiae erit concludi et sen
tentiari sitis Zmo huic pariturri et Judter
reponsuri Datum in Cro Plocen Feria secunda
post festum Sanctissimae Trinitatis Individuae scilicet die undeci
ma Julij proxima anno Dni 1781 edita con
pfatos cito ad Bona Olszyno die hodierna

in actu contenta delulit exportavit posuit
reliquit et depositione notificavit de quo
pr̃sens Idem M fecit relatio ex acto Castren
rescriptu Wosnicki mp legit Plaskowski Ca
stri locus illi Castri illius in Diem hodi
ernam recte cadens devenien partibus ips
utrisq equidem Mco Joanne Podowski Thesa
urario Racisien Acto pltr, Gso Petro Rudo
wski cito p Gsum Chrzjostomum Zielenski
coram Judicio pr̃sens et secum Judlr contro
vertentibus etc Judm Trmum partis Acto parti
cito suum ad Judm respectu obiectu arma
ti circa supersessione invasionis institutum
decidendum ad affectatione partis Acto parti utriq
parti lto tam in pbatione obiector quam re
pbatione dedit et concessit put pr̃sens dat
concedit dilato inquisitionis super contenta
Maonis et Trme partis acto in sequen Ju
dicio Castren Capito Plocen feria se
cunda prius vel pximius ab hinc iuxta
suam cadentiam celebran educendum conservandum
Trmo partibus memoratis utrisq in palle
gatis Judicio suis sine quavis adiutatione
comparendum paratum peremptorium

Decretum Libertatis Inter Gsos Stanislaw
skie Strusinski ac alios

In Causis et Actionibus Judiciarijs Infrascriptis
binis prima quidem Inter Gsos Mathaeum Stanislaw
ski et Theresiam de Zorawskie Invicem Conjugatum Nobiles

Joannem et Antonium Zurawskie Fratres interse Ger
manos et quidem Assistentia Indigenae cum eadem de
Jure requisita Actt ab una et Gsum Franciscum Stru
sinski in haerendo Maom Coram Actis Authis Regni
facta vel faciendae ac Regestris ad Judm Officij Praesenti
prte ab altera Citt idq ad Videndum et Audiendum ips
ad Instantaneam Comportationem et extraditionem
rerum Omnium Mobilium et Supellectilis Dome
stice post fata Ott Gnosae Marianae de Zurawskie
Strusinska Suor Actt Sorore Germana Steriliter de
hac luce decessae derelictt tum in primo voto Cria
inita Matrimonij Vota per Parentes in Expedit
onem Muliebrem datarum per Ott vero
Ipsius Coritem Domum Suam advecta
rum quam post Subsecutum Divortium
cum primo Marito Secundo cum ipso
Citto nuptio post Inita Matrimonij Vo
ta Secundarie per Ipsm Aparentibus
Acceptarum et ad hucusq apud Ipsum
post fata Ejusdem Steriliter Decessae repe
ribilium Successoribus legitimis videli
cet Gsae Theresiae Stanislawska et Lu
prascriptis Nobilibus Joanni et An
tonio Zurawskim ad Mentem regestro
rum In Judicio praesenti reponendorum
stringi Extraditionem Earundem Rerum
Mobilium regestro Specificatarum
previa Comprobatione Super Rea
litatem Earundem Demandari Caetera
pro Exigentia Conc ips Statui De
cidi et Sententiari alteraquoq Inter

Inter Gnum Franciscum Strusinski Actt ab
una et Famatos Michaelem et Catha
rinam Zurawskie Cives Opridi Nove
Parentes ac Gsum Theresiam de Zuraw
skie Gsi Mathei Stanislawski Contem
Filiam seu utrosq Conges et quidem
Assa Indigentes cum Eaq Delege Requisita
In haerendo Maiationibus Suis Coram
Actis Authis Rm factis vel faciendis
ad Judm Officij praesenq prte ab al
tera Cittos seu potius ad Incidentiam
Causae et Actoratus Ipsor per ipsos Conq
se Actt in Judicio praesenq promoti
odcittos idq ex eo quia Ipsi licet sui
Optimae Sciverint quod Actt nec Sum
mam Sex Millium Tynq per ipsos
Parentes sibi Actt Circa Inita Matri
monij Vota Cum Ott Famata Mari
anna Zurawska Divortiata Ipsor
Filia In vim Dotis Eanq Ott Acto
ris Contem Concernenq Dari Apro
missam levavit nec post Inita Ma
trimonij federa expeditionem Muli
ebrem in tanto Valore et quantitate
prout Apromiserunt percepit brevisq
post Inita sua Actt Cum praedicta
Ott ipsor Filia vota sibi Actt non So
lum Eanq Filiam verum etiam et
Binos suos Filios cum preceptore
Sui Actt Contem multis defectibus ac Summa
Debilitate Corporis infectt Relegarunt.

ut suus actor ejusdem Educationem
Tribuat ac alteram Filiam Moder
nam Cittam ut eam nuberet cum
Persona Nobilitari advexerunt hos
vero Filios ipsor cum Preceptore per
Annos binos ipsam quoq Generosam
Stanisławska Filiam per Annum
Unum Congruo victu et Amictu suus
Actt Suppeditavit Jam Denique provi
dendo Defectibus ac Debilitati Ipsor
Filiae Contis Autem Suae per totum
tractum vitae Ejus Varia Medicamenta
et Medicos tam Varsavia quam ex
Nibork Conduxerat exinde Actt tam
In Educationem Filior quam Conductio
nem Medicorum ac existentiam Ipsius
G. Stanisławska non postremas Expen
sas Subegit per idq Substantiam Su
am aboneravit in Super ipsi Parentes
nec Provisionem A prefata Summa
Sex Millium Tyne Sibi Actt Persolverunt
tantum modo aliquod Decem Florenq Pott
ipsorum Filiae Actt Conti ad Manus ejus
Tribuerunt Suprascrea ipsorum Filia
in usum Sui cum G. Moderna Stanisław
ska seu potius in tractamentum Variar
Personarum Nobilitaris honoris ad ipsam
Gsam Stanisławska advenierq Convertit
ad extremum ipsa Famata Zurowska

Regestra Expensar tam in Vita Ott Ipsor
Filiae Actt Contis quam in Funebralia
Subsecutt per Actt Conscripta Actt Inter
cepit aliasq pretensiones in Maationi
bus expressas ipsi Omnes bonificare
noluerunt ad tamen Suum Actt Frno
Suo ad Judm praesens pro Solutione
Summar ac restitutione Muliebris
expeditionis post Ott ipsor Filiam Actt
Contem ac si derelictt Vexatoria edito
aegravant et in litis expensas Induce
reconant quare Citant ad Videndum
et audiendum ipsos non Solum ad So
lutionem Ejusd Summae ac provisionis
a pretacta Summa sex Millium Tyre
provenient Stante cum Ott ipsor Filia
per se Actt cunnubio retente et adhu
cusq non persolute Sententia Judicij
praesens Stringi vor Bonificationem Variar
pretensionum in Regestro Expressar
ac in Maonibus exaratar ad inve
niri exolutionem quotar in Arduas
necessitates arrogatar Decidi Pae
nas raone sui Actt termino Vexato
rio Aegravaonis ac in litis expen
sas frustraneas Inductionis Super
ipsos Irrogari Contenta Maonum
in toto Discuti ac resolvi eaque Juris

et Justitiae erunt Statui et Sententiam
alias Cittonibus Ejusq. praemissa Ju
sicis inde obloquenc in Diem hodi
ernam recte Cadentibus et Devenienc
Prtibus ipsis utrisq. et quidem Gsis
Mathiae et Theresiae de Zurawskie In
vicem Conjugibus Stanisławskie Actt
et Citt per Eund. Maritum suo et
Contis suae nne pltter tum Nblibus
Joanne et Antonio Fratribus interne
Germanis Zurawski Itiq. Actt et Cittis
per Eund. Gsum Mathaeum Stani
sławski Inscriptt Plentem et G. Fran
cisco Strusinski Citto et Conc. Fama
tos Michaelem et Catharinam Zu
rawskie Cives Oppidi Nove in Regno
Prusie Existentis ac Gsos Matheum
Stanisławski et Theresiam de Zuraw
skie Indicente et Actt Pltter Famato
Smigelski Indicenc per Gsum Laren
tium Sokolnicki Nblibus Michaele
et Catharina Inviam Conjugibus
Zurawskie Cittis per Gsum Alexan
drum Zabicki siquidem infrascripta
Causa nunCum Incola Rm Poloniae
Verum cum Cive Prusiae per Gsum
Strusinski Incolam Cttis Plocen
suo in Judicio promovetur Id Circo
Judicium Offitij Praesenc Decrevit

presentibusq Decernit quatenus Fama
tus Zurawski Maritus Cittus presenti In Judicio
se personaliter sistens Sufficientiae
Inscribat nempe Prter Comparitionem
et quoniam predictus Famatus Zurawski
Citt ad Meliorationem Comparens
Artler in Judicio presenti se sistit per
idq Comparitionem Suam Meliorat
pro inde Sufficienti Comparitione
ad inventa Prtibus Judicium Officij
praesenti experimentum Mandavit In Causa
Mandatq praesenti tum quoq quo ad
Adoratum Gri Francisci Strusinski Conq
Gsum Matheum Stanislawski ac Ejusd
Contem Institutum Judm Officij prae
senti Decrevit praesenti Decernit qua
tenus Gsus Franciscus Strusinski Do
ceat Gsos Stanislawski De Termino
et Contentis Citationis Suae tum quoq
Judm praesens Decrevit quatenus Gsi
Stanislawscy Conjuges ac Famati Zurowski
~~ny~~ de Civitate nove Rm Prussiae Cives
de Terminis et Contentis Cittonum Suam
idq in Instanti Doceant et quoniam
Famati Antonius et Joannes Zurowscy
Cives Opidi nove de Contento Cittonis
Suae Prtem Actt non Docent pro inde
Gsos Strusinski a Termino Eorundem

Famatorum Zurowskich libero pronunti
ato in Actoratibus vero Gsorum Stru
sinski et Stanislawskich Conjugum
Trius Legitimis ad inventis Judicium
Causam presenti prosequi Injunxit
Injungitq praesenti in prosecutione Com
petentibus Actis et Actione ad Inventis
Partibus respondere et mox directe re
spondere Mandavit Mandatq presenti
in Directa responsione Dicendo Citto
nes partium Utrarumq suum ad Judicium
et quidq Suprascriptorum GG. Stanislaw
skich Conj predictum G. Strusinski respe
ctu Extraditionis rerum Mobilium ac
Supellectilis Domestice per hosce fama
tos Zurowskie Parentes Gsae Mariannae
De Zurowskie Strusinska Filiae suae
Datarum post Fata Ejusdem Ott Gsae Ma
riannae Zurawska Mentionati ~~Ott~~
Gri Strusinski Moderni Cittis et Actis
Contis Gsae vero Stanislawski Actis So
roris Germanae Steriliter de hac Luce
Decesse in Contem Actricem et Cittam
Devolutarum regestro per se Conscri
pto et in Judicio praesenti reposito
Specificatarum Jam vero praelibati Gri
Strusinski Conj hosce Gsos Stanislaw
skie ac famatos Zurowskie Conjuges

Intuitu bonificationis Variar Praeten
sionum ad Ipsos habitarum in Re
gestro expressar Solutionisq Summae
Sex Millium Tyng per praefatos Famo
tos Zurowskie Parentes sibi Circa Inita
Cum totius Dicta Famata Marianna
Zurowska Ipsor Filia cum primevo
Marito Divotiata per se Matrimo
nij Vota Eanq Filiam Citti et Actoris
Contes in Vim Dotis Concernenq dari
Appromisse Cum provisione ab Eaq
provenienq per quinque a Centum
Computanda ac Irrogandar Poenar
respectu Indebite vexe Edit Controver
sijs Partium Exauditis Luit quidem
Alte fati GG Stanislawscy extraditio
nem Suprascriptar rer Mobilium
ac Supellectilis Domestice per pre
fatos Parentes Eiq ott Gsae de Zu
rowskie Strusinska Filiae Suae Stante
Connubio tam cum primevo quam
Secundario Marito in expeditionem
Muliebrem datarum se Contem Actri
cem et Cittam Jure Successivo post
Sterilem Supra scripte De Zurowskie
Strusinska Gsae Stanislawska Contis
actricis et Cittae sororis Germane De
cessum Concernenq Trno Suo Concludit
6

assignandamq exposuit cum vero Jdem
Gsus Strusinski Cittus et Actis Leorsi
vum regestrum quotarum in Necessi
tates tam Famatorum Zurowskich Suae
Contis Parentum quam Gsorum Stani
sławskich per se Errogatarum ac pro
frumentis Varij Grani per ipsos Mo
do Licitato Acceptis Debitarum ac
aliarum pretensionum ad ipsos Forma
tarum per se Conscriptum Suo in Judicio
producit et Eosq Gsos Stanisławskie
ac Famatos Zurowskie non solum pro
persolutione praeallegatarum Quotarum pre
dicto regestro specificatarum verum eti
am pro bonificatione Conctarum pre
tensionum presens ad Judm Convenit
Jd Circo Judm hacce ad tentis premissis
Partium repositis regestris Studendoq
Justitiae et Equitati Divisis Memo
ratis rebus Omnibus ac Supellectili
Domestica per preallegatos Famatos
Zurowskie Parentes Cittos prerecensitae
Gsae Mariannae de Zurowskie Gsi Franci
sci Strusinski Conti in Expeditionem
Muliebrem Datis in Regestro Conno
tatis in binas equales Prtes non so
lum unam prtem in bonificationem harumce

Quotarum

Iustarum in Necessitates Parentum ac
Gsor Stanislaowskich Errogatarum
et pro Frumentis ~~Frumentar~~ Debitar ac aliar
pretensionum Verum etiam et alteram
prtem ex vi Juris Pulmensis Jure
Nature Eae Gso Francisco Strusinski
uti Praedicte Gsae Mariannae Zurowska
Marito Cedendas Judm praesens De
clarat quo vero Spectat pretensam
Solutionem Summae Sex Millium Tyrc
Pol per toties Dictos Parentes in vim
dotis Gsam Mariannam de Zurowskie
Gsi Francisci Strusinski Contem Suum
respiciens Eae Filiae Suae Dari ap
promissae per Eunae Gsum Strusinski
si quidem pre re Censitus Famatus
Michael Zurowski Cittus nullam Sum
mam atte Dictis Gsis Strusinskim
Conjugibus Filiae et Genero Suis pre
ter Summas binas primam Mille
Tyrc Alteram Octuaginta Florenc Pol
Gsae Mariannae de Zurowskie Strusin
ska Filiae Suae In Deportationem Oner
in Sortibus Brum ~~Mu~~ Jan czewo Jeziorne
prememorati Gsi Strusinski Ipsius
Mariti Sui vero Generi Haeredis existens
datas ac Seorsivam Summam Impacifi
cationem

Pacificationem oneris fratris Gsi
Francisci Strusinski Actt Natu Junioris
Germani Eiq Filiae suae Dari Appro
missam tam in vim Dotis quam alio
quovis modo exolvere non obtulit
et eo Intuitu ad Evasionem Juratori
am se se Trahit pro Inde admissi
bili supra scripto Famato Michaele
Zurowski Citto ad Eand Evasionem
adinvento additur Mtis Judicialis
ad pronuntiandam Juramenti rothum
prestitit Idem famatus Michael
Zurowski Super suas Illationes Ju
ramentum post quod prestitum Ju
ramentum eundem famatum Mi
chaelem Zurowski Citt a pretensa
Solutione altefate Summae per Gsum
Strusinski Actt Cum provisione ab
Eadem provenienti liberum facit et
pronunciat jam vero supra scriptas
Summas unam mille Tyne alte
ram Octuginta Horen Pott per Eundem
Famatum Zurowski pre allegate Gsae
Mariannae de Zurowskie Strusinska
Filiae suae apud hunece Gsum Franci
scum Strusinski Ejusdem Gsae Zurowska
Maritum ex rationibus Judicium suum
permoventibus Haerere Debere Judm

presens Sententiat Decreti presentis
vigore quod Decretum Gsi Stanisław
scy Conjuges pro Juridico nun suscep
perunt quinimo ab Eod. et cum Eod.
Mfico Josephum Bromirski et Ejusd. Vicecapitt.
Nominis Zielinski Notarium Castren.
Plocen. Causae praesen. Judicis ad Ju
ditia Tribunall Regni Petricovien.
Moverunt ejusq. Motioni locum differ
ri postularunt Mfici autem Judicis
sentientes se nihil quidpiam tome
re Eisse quinimo Omnem Juris gra
dum in toto Observasse Eandem Motio
nem non admiserunt de qua non ad
Missa Jud. Gsi Stanisławscy Conjuges
protestati sunt Judicium vero cum
Parte reprotestatum in Continenti
Mlis Rm. G. P. Valentinus Micha
lak de Cierszewo Authus et Juratt
palam ruit quia ysse Cittones li
teratt Sigitt pro Judicys Officij prae
sen. Serven. Editt Conc. prefatos
Cittos et quidem ex Prte Gsorum Stanisławsk. et
Zurawski Conc. Gsum Strusinski ad
Bona Janczewo Geziorne feria Secun
da ysso Die Festi Scapularis Beatis
simae

Virginis Mariae Jam autem ex Prte
Gsi ~~Adam~~ Strusinski Conq Gsos Sta
nislawskie ad Bona Kozice in Marcy
a Gso Brudnicki Decro Jps adjudicatt
Conq Denig Tamatos Zurawskie ad
Manus Mariti Ferici Secunda post
Fm S Margarethae utrasq Ao prae
sens delulit Exportavit Posuit
reliquit et de positione notifi
cavit de quo praesens Idem Mlis
fecit Relationem

~~In Causis Judi~~
Decrum Condnis Inter Gsos Miszewski
Kurowski et Strusinskie

In Causis et Actionibus Judiciarijs infra
scriptis binis prima quidem inter Gsos
Franciscum Miszewski et Paulum Kurowski
Actt ab una et Gsos Dionisium Franci
scum et Adamum Strusinski in haeren
do Maonibus Authefactis et faciens
Prte ab altera Cttos ad Judm Officij praesens
idq pro eo quia agros ex Sorte a Gso
thoma Strusinski ~~Jpsi~~ Patruo per Gsum
Franciscum Miszewski Actt Jure haereditario
quesita Superbonis Strusino Jacens nullo
Jure sibi appropriarunt et in possessione

sua

tenuerunt usum et proventum ex ejsdem
Agris perceperunt ipse vero Gnus Strusinski
Dionisius subditum quosdam Actoris ex
gaza in fundo Actt hereditario extructa
nulla ex raone violenter expulit et Eiusdem
fundum Apropriare Omino Conatus fuit et post
Suos Actores Circa praemissam Injuriam
se se ~~ipsos~~ Opponens multis in locis varijs
Coram Personis Inique lesit Diffamavit
postposuit verbis Indecentibus Increpavit
Insuper Inventaria varij ~~gran~~ generis
in proportionate Conservavit et eisdem In
ventarijs Damna Plurima in Trumen
tis et Pratis quos Annis Intulit Ipsi
vero Omnes Citti Silvam in bonis
Strusino Sortibusque Gsi Francisci Mrszew
ski Actt hereditt Sittis tamper Conti
nuam Arborum excisionem et eam
ad bona aliena evictionem quam alijs
remotioribus Personis excisionis Per
missionem Supine devastarunt Metas
Agros Actt hereditarios a Sorte ipsorum ~~vestra~~
dividendas plurimis in locis disarasserunt
ex inde Contra leges regni processerunt
et Penas in se traxerunt quare Citantur
ad Videndum et Audiendum ipsos
raone premissorum Omnium Poenis
ad mentem legis Puniri Condnem

in ordine

ademptionis Agrorum Dandique Calculi
de Eisdem Ademptis Agris ad bona
Strusino Assignari ac id quod Juris
erit Decidi et Sententiari Alteraque
quoque inter Gnum Dionisium Stru
sinski Dominum et honestos
Josephum et Matheum Ovillatores
actores ab una et Gnum Franciscum
Miszewski Dominum et Laboriosos
Ignatium Famulum Agrestum et
Albertum Subditum ~~in haerendo qui~~
~~vos~~ et quidem Subditos in Assa Dni
In haerendo proatione Suae Coram
Actis Authus Rmi factae et faciendae
ad Judm Officij Praesenti Prte ab
altera Cittae pro eo quia ipsi et quidem
ipse Gnus Miszewski Aquisito Jure
haereditatis Super bonis Strusino
Sortis Certae inter se Actt et Gnum Tho
mam Strusinski ipsius Jurisdatorem
in ex divisae non adtenta Causa re
spectu Ejusdem haereditatis per Actt
obloquenti Querelis Intentata ipsiusque
haereditate ~~ipsiusque haereditate~~ Questi
onata Agros et prata ad Actt Spectan
tum et aedificia sibi Appropriavit

usus fructus et proventus ex ejsq
Actis Concernenq privavit Insilva Pina
tica in Eisq bonis ex Creta Varijs homi
nibus extribendo eisq Consensus Indi
visorio Actis excindere permittit et Con
cedit permittit et Concedit hortophori
um Actis Ibidq Actis Ibidq sepeminivit Li
berumq aditum et exitum Intribuit
Quindecim Sulcos hordej Intui tres
Sulcos estivales et avenae totidem
Inventarijs Actis ~~Com~~ pabulavit Ac alia
Damna in frumentis et Apratis Con
tinuo Actis Inferunt libera Pascua
Actis Ovillatoribus Denegarunt equos
Actis extra villam et granities expellere
Mandarunt sues binas Actis proprias
nullis ex Damnis Interficere Manda
runt ipse vero Laboriosus Ignatius mel ab
Apibus Actis ex alveario extraxit taliter
que apes mortiferavit Jam vero ipse La
boriosus albertus unam Parietem ab ho
lodio evertit ipse vero Dominus Eosq
Suos Famulos in rigore non tenent Denique
ipsi Laboriosi Famuli et Subditi tam
Actis Gsum Strusinski leserunt Diffama
runt quam honestos Ovillatores Spissi
mae infestarunt Concutere aliquando

Conarunt Comminationes Varias Propalla
runt Quasi Citantur ad Videndum et audi
endum et quidem ipsum Gsum Miszewski
ad Statuitionem Suprafatorum Subdi
ti et Famuli Suorum excessivorum Sen
tentiae Judicij Officij praesentis Stringi super
vero Statutis Poenas Secundum de
Meritum eorum extendi ac Seorsivas
Ipsum tam proin Continentia eorundem
quam pro praemissis Inconveniens
Mulctari in Ordine vero adempti
onis Fundorum Pratorum et edificiorum cedandi
de Eisdem Calculi Condnem ad bona
Strusino assignari Eosdem fundos
Prata et Edificia una cum Calculo
per ipsum praestandam restituendam
Declarari damna quevis Compensari
ac id quod Jusis erit Contra ipsos
decidi Statui et Sententiari alias
Citationibus Eisdem praemissa Fusius
in se obloquens in Diem hodiernam
recte Cadens et Devenien Partibus
ipsis et quidem Partibus ipsis Citatisque Gsis Francisco Miszew
ski Paulo Kurowski Actis per Eundem
Gsum Franciscum Miszewski Suo Gsi
Kurowski nomine Pitter Gso Dionisio
Strusinski Citt et Actis Pitter Gsis
Adamo et Francisco Strusinskie

Citt per Eundem Gsum Dyonisium Stru
sinski honestis Joseptio et Mathiae
Ovillatoribus Gsi Dionisij Strusin
ski Actt Per Eundem Dnum Suum
quo Spectat Actoratum ex divisio
nis Sortis Certe in bonis Strusino
sitta a Gso Thoma Strusinski per
Gsum Mrzewski Jure haereditt que
sita Conq Gsor Strusinskie Intenta
tum si quidem Causa Eadem cum Causa
presens respectu ademptionis Fundor
promota non Coalescit proinde Acto
ratum hunc ad Inscriptionem Pro
priam remittit jam vero in Actora
tibus respectu ademptionis Fundor
ac aliar Circumstantiar sibi reciproc
a Institutis Prtibus Experimentum
Injungit In Experimento si quidem
Causa presens sine Condne Decidi
non Valet proinde in Ordine Inscripti
ptor peragendor necessariam esse
Condnem ad Fundum Brum Stru
sino Judicij Sui aut Gsor Hiacyn
thi Przedpelski et Petri Rudowski
loci presentis Burgrabior Captato
tempore adinvenit quod Judicium
aut Gsi Burgrabij unius absentia
non obstante previa de adventu sui
tempestive facienda obdestinatione
mutuo Partium Sumptu Conducens

Condescens sive unus M Judex aut
Gsus Burgrabius Conducendus Conde
scensurus Comportationem Documen
tor Causam pseng evincens per
Summaria Conscribens mediante
super realem Conscriptionem Sum
marij Documentor Comprobatione
Juratoria Demandabit quibus Com
portatis de Ademptione Fundor
ac Prator tum Injurijs Damnis
Violentijs Inquiret Investigabit
Inquisitiones Juratorias si necessi
tas Postulaverit Expediet Jura
menta pro Oportunitate negotij
Excipiet Calculum si Oportunus
Videbit reddendum Injunget Bo
nificationem Variar Pretensionum
ad Invenit Solutionem Summarum
cui et a quo provenerit pstandam
assignabit Penas super quo Inter
erit Irrogabit Trnos Prefiget Rigo
res Decror Annectet totamq hanc
Causam nihil intactum et Irresolu
tum relinquenda ad Contenta Trnor
et Maonum Partium utrarq pro Ju
sto et equo finaliter Decidet Dij
judicabit et moderabit Cujus vel
quor Decisioni Prtes utraq parere et
acquiescere ac Judicatum pati sub
Pena Baonis Illo in Trno Condnis

Super Prte Contravenien publicande
Debebunt et Tenebunt Luita Pena
Simplici Quatuordecem Marcarum Po
lenc Prti per Prtem Compensandae
Judicio quoq suo totiq in Instanti
Praxi Juris Solvenda pro quo Con
dnus Trno Partes quos voluerint
et negotium Presens Poposcerit ad
utent adutati sub Rigore quo Su
pra Comparere et Judicatum
Pati Obstringuntur Decri Praesentis
Vigore In Continenti. M R G Provi
dus Valentinus Michalak de Cier
szewo Authus et Jurati Palam rvit
quia ysse Citiones literatt Sigitt
pro Judicijs praesen Servien aditas
Conc praefatos Citt et quidem Conc
Gsum Stusinskie ~~ad bona Stusino~~
Feria Secunda Ipso die Festi Scapula
ris Beatissimae Virginis Mariae Conc
vero Gsum Miszewski Feria Quarta
Ante Festum Sanctae Margarethae
Virginis et Martiris utrasq ad Bo
na Stusino Anno praesen. deti
lit exportavit posuit reliquit et
de positione notificavit de quo
presentem Idem Mtis Fecit Relationem.

Decretum Condnis Inter M Sępławski et G Grybowski

In Causa et Actione Judiciaria Inscripta Inter M Ignatium Sępławski Venatoridam Dobrinensem bonorum Drozdowo Ecclesiastica cum Attinentijs haeredem Actis ab una et Gsum Fabianum Grybowski Camerarium Terrestrem Zawskrensem Bnum Drozdowo Possessorem In haerendo Documentis Causam Praesens Suffraganeam ad Judicium Officij Praesens Prte ab Altera Cittum idq pro eo quatenus ipse Summam Triginta Trium Millium Florenorum Polis Actis Officij Praesens in Obligationem Bnum Drozdowo per M Josephum Bromirski Thesaurarium Praesnensem et Vice Capitis Crem Plocensem sibi Actis expositam expost vero ipsi Citti per Eundem M Bromirski modo Cessionario Inscriptam levet et De bonis Condescendat quare Cittatis ad Videndum et audiendum ipsum ad levationem Ejusdem Summae Sententiae Judicij Praesentis Stringi Praetensiones Fundi Sibi Actis Compensari Mandari ac Condnem in Ordine Earundem Praetensionum ad Fundum Eorundem Bnum Drozdowo Assignari Litis expensas refundi ac id quod Juris et Justitiae erit

statui et Sententiari alias Citatione Eadem
praemissa Tusius in se obliquente In Diem
hodiernam recte Cadentibus et Devenientibus
Partibus ipsis utrisque et quidem Mtus
Ignatio Szymplawski Venatoridu Dobri
nensis Bonum Drozdowo Ecclesiastica cum
adtinenti haerede Actt per G Paulum
Zuttowski Inscriptum Plenitem Gso Fabiano
Grybowski Camerario Trri Zawskiensis Citt
per Gsum Josephum Losowski Coram Judicio
praesenti Comparentibus et secum Judicialiter
Controvertentibus quad partium Con
troversijs in Judicium Suum Inductis
exauditis Judicium Citationem Partis
Actoreae Pti Citatae suam ad Judicium
editam decidendo Tooniam Causa
praesens Respectu Praetensionum
Fundi Dimissionisque Bnum Dro
zdowo ac levationis Summae in
obligationem Bnum Eorundem expo
site suo in Judicio promovetur que
sine Condne decidi non valet pro
inde In Ordine praemissorum necessari
am esse Condnem ad Fundum Bnum
Drozdowo Ecclesiastica Judicij sui aut
Gsorum Mathaei Lisowski et Mathiae Star
czewski Burgrabiorum Loci Praesentis Capta
to tempore ~~facta~~ tempestiva facienda

Avisatione

ademptionis Agrorum Dandiq Calculi
de Eisq ademptis Agris ad bona Stru
sino Assignari ac id quod Juris erit
Decidi et Sententiari Alteraquoq In
ter Gsum Dionisium Strusinski Do
minum et ~~[illegible]~~

Mutuo Partium Sumptu conducendum Conde
sensuri adinvenit quod Judicium sive Gsi
Burgrabij Unius ubi Duo Duorum ubi tres
aliorum absentia non obstante Dummodo
unus Mus Judex aut Gsus Burgrabius
Aquacanq parte Conducendus Condescen
surus adsit Ante Omnia reproductionem
Contractus Obligatorij Brum Droidowo
Ecclesiastica ac Inventarij ~~[illegible]~~ Status Eorundem
Brum in Fundo Conscripti Demandabit
Statum Modernum Cum Antiquo Confron
tabit de desolatione sive reparatione
Auctis vel Deperditis Seminationibus
Angariziationeq Subditorum Inquiret In
vestigabit Inquisitiones Expediet Ju
ramenta excipiet Cunctasq Fundi Pre
tensiones inter Prtes Assopiet levati
onem Summae In Obligationem Brum
Droidowo exposite prorecujus et quan
tum Intererit Injunget postquam Deter
minatam Solutionem Summae Cujus
Intererit Dimissionem Brum Droidowo

pro re Cujus provenerit ad invem et Satis
factionem Omnimodam Cui et a quo Com
petierit praestandam Decernet Partes que
In Omnibus et Singulis Praetensionibus
nihil intactum et irresolutum relinquen
do pro exigentia legis et Justitiae ad Con
tenta Trm et Protestationi Partes Actoriae
finaliter deddet Dijudicabit et Mode
rabit ujus vel quorum Decisioni Partes
Usque Parere et Acquiescere ac Judica
tum Pati Sub Poena Baonis illo in
Trmo Condnis Super Prte Contravenientes
Publicanda Debebunt et tenebuntur tacta
Poena Simplici Quatuor Decem Marcarum
Pol Prtiper Ptem Compensandae Judicio
quoque Suo per medium In Instanti
seorsivo Rigore Poene Baonis Ex De
gestro Poenalium Extendendi per utramque
Prtem Solvenda pro quo Condnis Trmo
Prtesque Voluerint et negotium praesens
poposcerit adiutent adiutandi vero
Sub Rigore quo Supra Comparere et Judm
Pati obstringuntur In Continenti Mtis
R. P. P. Valentinus Michalak de Cier
sewo Authus et Jurati palam rvit
quia ipse Cittonem literatt Sigill pro Judicij

praesentibus Servien. editam Conc. Praefatum
Cit. ad bona Droidowo Feria Secunda ipso
Die Festi Scapularis Beatissimae Virgi
nis Mariae Ao Praesen. Detulit ex porta
ut posuit religiosi et Depositione notifi
cavit de quo ejus Relao.

Decretum Condnis Inter Mcos
Sempławski et Bromirski

In Tmo hodierno ex adcitatione Literati
Castren. Capitt. Plocen. tenoris talis
Onuphrius in Sierpi Bromirsk. Plocen.
Plonscen. Ttt Capitaneus. Ordini
Sancti Stanislai Eques Vobis Mcis
Ignatio Sempławski Venatoriae
Dobrinen. Andreae Dubrski Notario
Castren. Prenen. Terrae Zawskren.
Fabiano Szybowski Camerario Terrae
Zawskren. de Personis bonisq Vestris
gnaliter Omnibus Vigore Regio et
nostra qua hac in Parte Fungimur Ca
pittaneali Authae Mandamus ut in
terminis Querelae Causaeq Officij
Judicij Feria Secunda prius proxi
miusve ab hinc in Cro Plocen. Cele
brandi pttes ac peremptorae Compa
reatis ad Instantiam Mcis Joseph. Bro

mirski

Bromirski Vice Capitt Crone Plocens Ac
qui vos Inhaerendo Maonibus ac alijs
Documentis Causam praesens Juvans
Citat seu potius loco peragendae Exe
cutionis ad paratam Condemnaonem
In Tmo Condnis Super Ipso Mco Sem
pławski Obtentam Paratos quosvis
Anteriores Tmos et Jurisgradus ad
citat idq ad Videndum et Audiendum
te Mcum Dabrski notarium ad Soluti
onem Summae quingentor Decem Flo
rens Polt ex Summa Majori Quatuor
Millium Nongingentor quinquagenta
Florens Polt pro tenuta Brum Drozdowo
Trigenali Actt provenien debita Senten
tia Judicij Praesens Compelli In Ordine
Vero Praetensionem Fundi Condnem ad
Fundum Brum Drozdowo Ecclesiastica
ad normam Anterior Terminor lite
ratam assignari pro Causa Praesens
et negotij exigentia Contra Ipsos Statui
In Sublationem processus ac pro Contra
ventione Dcri poenas Decerni ac id quod
Juris erit decidi et Sententiarii in Diem
hodiernum recte Cadente et Devenien
Partibus ipsis utisq Idq Coram Subdele
gatt Mco Bonaventura Ciotkowski Came
ssitis parituri et Respunsuri Datt rario
in Castro Plocensi Feria Secunda ante Festum
Scapularis Beatissimae Virginis Mariae Ao
Domini 1781.

Camerario Terri Plocensi in locum M
Josephi Bromirski Vice Capitanei loci Praesens
Substituto et quidem Eodem Mfico Josepho Bro
mirski Vicecapitaneo loci praesens Actt
Prltes Mco Ignatio Sempławski Vena
londa Dobrinen Citto et Indicene per Gsum Pau
lum Lutłowski Mco Andrea Dubrski Nota
rio Crene, Srenene, Terre Zawskrene Citto et
Indicene per Gsum Laurentium Sokolnicki
Gso Fabiano Grzybowski Camerario Terrestri
Zawskren Citto per Gsum Melchiorem Mie
czynski Coram Judicio praesens Comparen
et ac cum Judlter Controverten Quad Partium
Controversyis in Judm Suum Inductis ex
auditis Judm Citationem Partis Actoreae tam
pro Solutione Summae Quingentorum Decem
florenorum Poll ex tenuta Rrum Drozdowo
Ecclesiastica Retentae provenientem tum Prae
tensionem Fundi ad Mcum Sempławski
Formatam Prti Citta Suum ad Judm editam
Dicendo Controversyis Partium pro et Con
Illatis exauditis quoniam Causa praesens
per Dcra Anteriora Conjuncta post Obten
tam super Mco Sempławski Condemnatio
nem Intrno Condnis Sine Condne Dicendi
non valet proinde in Ordine executionis
Anterior Decrorum Necessariam esse Condnem
Judicij Sui aut Gnosorum Mathaei Lisowski
et Mathiae Starzewski loci praesentis
Burgrabiorum In Fundum Brzen. Drozdo
wo Ecclesiastica Captato tempore facta
tempestiva Avisatione Mutuo Partium

Sumpto

Condescendorum adinvenit quod Judex Sive
unus M Judex aut Plus Burgrabius
Aqua Cong Parte Conducendus Condescen
surus ante Omnia Contractus Arendatorij
inter Partes Conscripti Tum Inventarij
Status Bonum Drozdowo Comportatio
nem per partes prestandam ad Inve
niet de statu Bonum Investigabit Solu
onem Summam pro re Cujus Interesit
demandabit Decreta Anteriora in toto
Exequet Poenas in Sublationem Processus
Irrogabit rigores Annectet Termino pre
figet Cunctasq Fundi pretensiones In
ter Partes Assignet Satisfactionem Omni
modam Cuj et Aquo Competierit pre
standam Demandabit Partesq in Omnibus
et Singulis Pretensionibus nihil In
tactum et Irresolutum relinquendo
pro exigentia legis et Justitiae Terminorum
ac Documentorum Finaliter Decidet Dij
judicabit et moderabit Cujus Judicij
Condlis Decisioni Partes utraq Parere
et acquiescere ac Judicatam Pati Sub
poena Bannitionis Illo in Termino Condnis
Super Parte Contravenien. Publicanda
Debebunt et tenebunt Lucta Poena Sim
plici Quatuor Decem Marcarum Pol Parti
per Partem Compensanda Judicio Tuoq
suo per Medium In Instanti Sub Seor
sivo Rigore Poenae Bannitionis ex Regestro

Pœnalium extendendo per utramq Prtem
Solvenda pro quo Condnes Trnno Prtes
quos voluerint et negotium præsens
Poposcerit adcitent adcitandi sub Si-
mili Rigore quo Supra Comparere
et Judicatum Pati abstringunt Decr
Præsentis Vigore In Continenti Mlis R:
G.P. Valentinus Michalak de Cursiewo
Authus et Juratt Palam rvit quia ipse
adcitto nes Literales Sigillatas pro Judicijs
præsenc Servienc Edtt Conc Præfatos Ctt
et quidem Conc Mcum Dobrski ad bo-
na Ktalli Conc vero Mcum Semptaw-
ski ad bona Orzeszki Conc Denique
Gsum Grybowski ad bona Drozdowo Ecle-
siastica Juxta Datam in Adcitatio-
ne positam Ao præsenc detulit ex-
portavit posuit reliquit et deposi-
tione notificavit de quo Præsenc
Idem Mlis fecit Relationem

## Decretum Remissionis inter Mcum Bromirski et Mcum Kudzborski

In Trno hodierno ex adcitatione literali
Cren Capitt Plocenc Tenoris talis Onuphri-
us in Surpa Bromirski Plocenc Plonscenc Ctt
Capitaneus vobis Mcus Theodoro Joanni
Bonifacio Kudzborskim Thesaurandis Zay
Krocimenc De personis bonisq Vestris qualiter
Omnibus vigore Regio et nostra qua hac
in Prte

Fungi MUX Capitaneali Autore mandamus
ut in Trnis Querelar Causarq Judicijs Officij Fra
2da prius proximiusve Abhinc in Crd Plocen Cele-
brand pltr ac perem pltrie Compareatis ad Instan-
tiam Mfici Josephi Bromierski Vice Capnej
Plocen Actt Qui vos In haerend Madni suae Authe
Citat seu potius loco peragend Executionis
ad Paratt Condemnationem Paratt quosvis Ante-
noris Trnos et Juris Gradus adiutat Idque
ad idend et audiend vos ad Solutionem Summae
Duor Millium Florenorum Polt per se Actt ott vestri
Parenti ad serum manuale Casu Infelici cum
Aula Combustum Contractt Sententia Judicij
Nostri stringi Solutionem injungi Indubita-
tionem Processus Poenas Decerni acid quod
Juris erit Decidi et Sententiari Sitis Trnd
Parituris et Responsuri Datt in Crd Plocen
Fra 2da Ipso Die Fti Scapularis Beatissimae
Virginis Mariae pro Ad Dni 1787 In diem
hodiernam recte Cadend et Devenien Pltibus
Ipsis utrisq Idq Coram Subdelegato Mfico
Bonaventura Ciołkowski Camerario Trni Plocen
in Locum Mfici Josephi Bromierski Vice Capnej
Loci Pren substituto. Et quidem Dnus Mfcus Josepho
Bromierski Vice Capitt Loci Pren Actt pltr
Mfcis Theodoro et Boni Facio Kuczborskie The-
sauraris Zacrocimen Citatt per Gnm Paulum
Zołtowski, Mfcus Joanne Kuczborski The-
sauraris Zacrocimen Citatt per Eundem Coram
Judicio Pren Comparen et secum Judtr
Controversiam Quar Pltium Controversijs
in Judm suum Inductis exaudi tris Judm
Decidend Citatt Partis Actt Pti Citatt
pro Solutione Summae Duor Millium Florenorum
Polt per Mfcum Actt ott Mfcus Francisco
Kuczborski Thesaurario Zacrocimen Citatt

Parenti

Parenti Concreditis cum provisione provenien De-
cernendi Penalitate in subsidium processus
suum ad Judicium Edictis controversijs Partium
pro et Con Illustris Exauditis licet quidem
M: Josephus Bromierski Vice Capitaneus Loci
praesens in virtute Mandatis suae Magnificus
Kuczborskie Oblatus M: Francisci Kuczborsky
Filius Trinitatis suo ad Bona Siemiczky Mag
Theodori Kuczborsky Haereditatis exportatis
pro Solidne Summae per Oblatum Parentem
M: Actoris Debitis praesens ad Judicium Convenit
in hisce Bonis Siemiczky Processum plena-
rie perductum suo in Judicio producit ac Solu-
tionem suprafatae Summae pro qua Citatus Con-
venti Citatus ex Bonis Josephi Siemiczky sibi ad-
judicandae exposuit, et Trinitatis suo Concludit
verum quoniam Magnifici Kuczborscy Citatus exci-
piendae se a Foro praesenti Onera Parentalia ad
Substantiam Parentalem regulari Debitis
Inferendae nec Judicato Judicij sui se se
subiciendae repositis in Judicio praesenti Docu-
mentis et quidem Bona Siemiczky in Pltu
Plocensi Existentia M: Theodorus Kuczborsky
unus ex Citatis per se a Magnifico Mathia Kuczborsky
Ensiferis Plocensi virtute Donationis Fra Octa-
pridie Festi Exaltationis Sancte Crucis scilicet Die
13tia Mensis 7bris Anno ~~mi~~ 1773tio
Coram Actis praesenti Mitte quaesitis sui Propria
et Haereditatis non autem Parentalia Nullius
Oneri M: Vice Capitanei Obnoxia esse Infert
et Deducit Jam vero Bona Miszewo Paren-
talia Onere M: Vice Capitanei Oberrata
in Terra Zaerocimensi Documentis suis
ut pote Intromissione Fra Quarta post Fra

Sanctae Mariae Magdalenae Ad 1776to Coram
Actis Crem Zacrocimen p Mtem Mathaeum
Lasiewicz Mcis Citatis in praefata Bona Misze
wo pt Ad M: Franciscum Kuczborski Ipsi
Parentem vi Juris Naturae in Ipsis Devolutis
Intromittere Rmis tum Donatae Tra 3tia
Postridie Ftis Sanctorum Trium Regum Ad
1777mo Coram Actis Crem Ciechan p MM.
Joannem et Bonifacium Kuczborskie in
Praesentiam Mci Mathaei Antonowicz super
Sortes Bri Miszewa in Terris Zacrocimen
et Ciechan Consistere sibi subsecutis Bona
Miszewo Parentalia in Terra Zacrocimen
suprascri Citatis existere probant, ea Ipsiq
Onus Parentale praetendi Interunt. Tum
quoq M: Joannes Kuczborski Reposita Ma-
nifestatione Coram Actis Zacrocimen ex
Parte sui cum M: Bromierski vice Capitaneum
Loci praesentis respectu Condemnationum extra
Forum Obtentionis facta Nullam
Possessionem in praesentiam Ptem habere In-
terunt, quisq ex motivo suo Remissionem
Causae praesentis ad Forum proprium ubi Bona
Parentalia Consistant in Judicio praesentis
Affectant, Sinde Judicium Consideratis Par-
tium praemissis Illationibus et Deductionibus
Documentisq ex utraq Parte in Judicio
Repositis attentis Insistentiae Legi Causam
praesentem non subesse foro praesentis arbitratur
quinimo Tanq cum toto Ipsis effectu-
ac Processu ad Forum Competens ubi
Bona Miszewo Ad M: Franciscum Kucz-
borski Citatis Parentis Haeredibus Consi-
stant Remittendae Consuetq Censetq praesentis
Conservandae Tenuum Partibus memoratis

utriq

utrisq in allegatis Judicijs suis sine quaeri
ad citatione Comparendi Paratum Peremptori
um In Continenti M: R: G: Produs Vin
lentinus Michalski de Cierszewo Cuthy
et Justy palam nisi Quia Ipse ad citatio
Literas sigillatas pro Judicijs praesentis
Servien Ecclesiae con praefatae citatae ad Bona
Siemiechy, juxta Datam in citatione
posita ad praesentem Detulit Expertavit
possit Reliquit et de Possessione Noti
fecerit de quo praesentem Jd mbs fecit
Relationem

Decretum Remissionis Inter Gnosos Przera
dzkie

In Causa et Actione Judiciaria infrascriptam
Inter G. Alexandrum Przeradzki Actorem ab
Una et G. Ignatium Przeradzki Inhae
rendo Maiorem Coram Actis Authoritatem
factae ad Judicium officij praesentis par
te ab altera Citatum idque pro eo Quia
Ipse Maiorem sua Coram Actis Terribus
Plocensis Sabbato post Festum Conversionis
S. Pauli Apostoli proxime videlicet die 27
Mensis Januarij Anno praesenti Con
Actorem et G. Paulum Czachorowski
intuitu Vindicationis fortunae ipsi
G. Paulo Czachorowski per Actorem
disvenditae ex re propinquitatis
subsequendae facta Irreales quasque
expressiones adpunctas in se Com
plectenti Ultraque Ipsius Negotium
et rationes Cuiusdam Ipsius praetensio
nis exigendae Immista et inserta in se
edisserente honoris Actoris graviter ac

Crudo Calamo Circumscripsit Exendi
pœnas succubuit Quamobrem Citat
ad videndum et audiendum Maonem su
perius exaratam Irrealibus pun
ctis repletam Crudoque Calamo Cir
cumscriptivam ex actis eliminandum
Censeri Rnem vero Circumscriptionis
pœnis ad Mentem Legis puniri
ac id quod Juris erit decidi et
sententiari Alias Citatione eadem fusi
us premissa in se edifferente Indi
em hodiernam recte Cadens et de
venien partibus Ipsis Utrisque et quidem
Gso Alexandro Przeradzki Actt pro
et G. Ignatio Przeradzki Citatt pro
Coram Judicio officij Presens Com
parens et Secum pedlter Controver
tens quod Partium Controver
sijs in Judicium suum indu
ctis exauditis et quidem G. Alexan
dri Przeradzki Actoris pœnalitatem
respectu Crudo Calamo per G. Ignati
um Przeradzki Cett Maone in Sepre
in Trinis Commonibus Terribus Pro
cens Sabbo pt Fm Conversionis
S. Pauli Apostoli die vero 26 Men
sis Januarij anno pro Praeterito
per Eundem G. Ignatium Przeradzki
Cens Praedictum G. Alexandrum Prze
radzki modernum Actt obiciendo
Ipsi acsi non sit plene Mentis
Transactiones inter eosdem G. Ale
xandrum Przeradzki et G. Paulum
Czachorowski Intuitu resignationis

resignationis Sortis B. Przeradz parva
Initas Viciante de Nullitate resigna
tionis facta Circumscriptionis exten
dendam et Eandem Maiorem ex Actis eli
minandam Concludens Citati vero Causae
praesens sine resolutione recensitae Tran
sactionum impossibilem dispedicatio
nem praesens in Judicio inferens Qua
rum Partium Controversiis in Ju
dicium suum Inductis Exauditis
Causam praesentem resolutioni Officii sui
non subesse Judicium praesens decla
rat verum hanc Causam ad forum Com
petens remisit remittitque praesens Judi
candam Conservando Ipsam in Judiciis
Terribus Plocensibus proprii Districtus
Terminum Comparendi paratum pe
remptorium In Continenti MRGP.
Valentinus Michalak de Czerszewo
Authus et Juratus palam vocat Quia
Ipsi Citationem Literatam Sigillatam
pro Terminis praesentis Servicio Dictae Cen
praefatum Citatum ad Bona Przeradz
parva Fa 2da Ipso die Fti Scapu
lari B. V. Mariae Anno praesenti de
lit exportavit posuit reliquit et
de positione notificavit de quo
praesens Sdo Mlis fecit Relationem

Dilatae Inquisitionis Jm Gnos Przeradzkie Czecho
rowski ac alios

In causa et actione Judiciaria infra
scra inter Gnos Ignatium Przeracki
et Ursulam Brominka invicem
Conges Parentes et Valentinum

Przeracki Filium Acto ab una
et Gros Paulum Czachorowski
Dnum Alexandrum Przeracki
Mathaeam Rumacki tum Gros
Franciscum Antonium et Lu
cam dictos Bexi subditos et quod
Contem actricem in Assa Mariti
subditos vero in assa Dni in hae
rendo protestationibus coram actis
authenticis Rni factis ad quem
Officij q sen Prte ab altera Acto
idq pro eo quia ipse Gros Cza
chorowski in una villa secum
Actoribus commanen tam ad
rixas quam jurgia occasionem
exquirendo experimenta circa
hortophorium suum per act
extructa evertit, perinde in Oleri
bus damni non postremi sibi
Acto causa extitit Gsum Valenti
num Przeracki Filium ad Eccle
siam pficiscen in via publica
assecutum nulla ex Rne infesta
vit aggravavit et converberare at
tentavit omnes Actores lesit
diffamavit eumdem sine scitu sui
Actoris intercepit, suum Acto pro
numeris accepit, amplum inter

ram protrusit sepimentum
sepimentum in impulsorio per
actorem extructi securi de mani
bus Actt crepta consecavit mi
lites in oppressionem actt sub
ordinavit equos. Acto in lectum
impulit ipsi vero subditi ad do
mum residentialem actoris su
perveniendo aliquot vicibus quam
in vijs publicis ac ubiq locor saepe
numero infestarunt oppresserunt
concusserunt crines e capite evel
lerunt verbis acrioribus ac calu
miosis honorem nobilitarem
tangentes affecerunt prata fri
volo ausu consalcastrarunt et fe
num interceperunt circaq in
terceptionem concutere attenta
runt. ipse vero Gnus Czachorowski
cosd subditos in rigore non tenuit
varias personas signanter No
bilem Mathiam Rumocki ad
opprimend actt in Oppido Sieprz
famentavit ac ubiq locor infe
stavit oppressit verbis ignomi
niosis lesit in alia nunquam
probanda objecit ac alias injurias
oppressiones ac inconvenientias

in interrogatorijs exprimendas
percgerunt quare citantur ad
videndum et audiendum ipsos Rne
pmissor omnium ac suum
poenis admonitum Legis per
sententiam Judicij Officij pseu
puniri inquisitionem educendum
hac in causa demandari statu
ctionem Subditor excessivor
pro summedis de ipsis poenis
assignari Litis expensarefun
di ac id quod Juris erit decidi
et sententiari alias citatione
eadem pmissa fusius in se obli
quen in diem hodiernam nec
eadem et devoniem partibus ipsis
utrisq equidem Gnus Ignatio
et ursula Bromirska Congibus
Parentibus et Valentino Filio
Przeradzki ac per eundem Ignatium
Przeradzki suo et Contis ac Fi
lij suor nne pltr Gnis Paulo
Czachorowski Dno Alexandro Przeradzki
Mathiae Rumocki tum Gnis
Francisco Antonio Luca dictis
Boxij Subditis acto per Gnum
Mathiam Starczewski Coram
Judicio pseu comparen et secum
Judlter controversen quar palium

controversijs in Judm. secum in
ductis exauditis Judm citaonem
Partis actae Pti citatae Rne et
tentatae violentiae suam ad Judm
edito decidendo necessariam esse
inquisitionem ad contenta Tmi
et ptestaonis Ptis Actae tam in
pbaonem objector quam in emen
dationem ab ipsa in sequen Judicior
Crenz Capito Plocenz Fra. secunda
prius vel proximius ab hinc in
Cmo Plocenz celebrane cadentia
per utramq partem educendam
censuit censetq pseu conser
vando Tmum partibus memora
tis utrisq in pallegatis Judicijs
suis sine quavis adcitaone compa
rendi paratum peremptorium in
continenti Mlis Rni Gnalis Pro
vidus Valentinus Michalak de
czerszewo Authus et Juratt pa
tam Rvit quia ipse citaonem
Litt Ligito pro Tmis pseu sevien
edito con pfatos cito ad Bona Prze
radz Feria secunda ante Festum
Scapulari B. V. Mariae Ao. pseu
detulit expotavit posuit reliquit
et depositione notificavit de quo
pseu fa Mlis fecit Relaonem

Decrum Remissionis inter Gsos Zbysinskie et Pilitowskie

In Trno Hodierno et ad citaone Literati Cren Capitt Plocen Tenoris ejusmodi Onuphrius in Siepre Bromirski Plocen Plonzeen etc Capitaneus Ordinis S. Stanislai Eques Vobis Gsis Thomae Parenti et Josepho Filio Pilitowskim De Personis Bnisq vris Generaliter Omni tus vigore Regio et nra Qua hac in pte fungimur Capitaneali Authe mandamus ut in Trnus Querelar Causarq Officij Judicijs Feria Secunda prius et Proximius ab hinc in Cro Plocen Celebrandis Personaliter ac Peremptorie Compareatis ad Instantiam Gsi Pauli Zbyszynski Dicti Prawda Actt Qui vos in haerendo Scriptis manualibus Super Summas per Actt vobis Concreditt Servienti ac Maoni coram Actis Authenticis Rm factae Citat Seu potius ad paratam Condemnaonem ex pte Sui Actt Super vobis Eodem in negotio Judiciorum obtentam loco peragendae De Bnis vris Executionis ad citat idq ad videndum et Audiendum vos ad Solvonem Summarum primae Septuaginta Sex alterius Triginta Quatuor Florenor Polonicalt in exemptionem Agror a Gsis Vincentio et Alberto Kruszewskie in ante per vos eisdem Jure Obligatorio in haec Summa Dimissor tum Quotae Unius Aurei Hungaricalis ac Florenor Trium Seorsivo Scripto ad Solvendum

Assecuratt

Assecuratt ad Extremum Summae ~~Quin~~
Quinquaginta Duorum Florenorum Grossorum Duo
odecem Polonicatt Seorsio o Scripto ad
persolvendum Declaratae una cum pro
visione provenienti per Sententiam Ju
dicij Officij mi Stringi Solutionem
indilatam assignari in Sublationem
processus poenas extendi Cetera pro Cau
sae exigentia Statui Sitis Parituri
et Responsuri Datum in Ro Plocen
Feria Secunda Post Festum Visitationis
Gloriosissimae V. M. Proxima anno
Domini ~~Millesimo Octing~~ 1781.
In Diem Hodiernam recte Cadente
et Deveniente Ptibus ipsis utriusq et
Quidem Gso Paulo Zbysinski Dicto
Prawda Actt Plter Gso Josepho Pilitow
ski Cittoet indicente Plter Gso Thoma
Pilitowski Parente Similiter Citto
et indicente per Gsum Mathiam Star
czewski Coram Judio Officij Ipsen Com
parentibus et Secum Judialiter Con
trovertentibus Quar ptium Controver
sijs in judm Suum inductis Exauditis
Judm ad citationem Actt Contra ptem
Cittam ad Se pro Solutione Sum
mar Citationis Contextu Comprehensa
rum edittt decidendo Licet si Gsus Zby
sinski Actor Solutionem Summar
Unius Septuaginta Sex alterius
Triginta Quatuor Florenorum Polt Tertiae
unius Aurei Hungaricatt et Trium
Florenorum Polt Quartae Quinquaginta Duo

rum

rum Florenor Polonicall et Duodecem
Grossor ad Scripta manualia partim
in obligationem fundor Expositar
Partim Contractar Suo in Judicio Con
cludit cum tamen Pars Citta Mãonem
Coram actis Officij Sui Feria Quarta
Post Festum Sancti Antonij de Padua
Die vero 16. Mensis Junij 1779 an
no per Gsos Josephum Pilitowski et Mar
tinum Wirzbicki Suo et Gsae Agnethis
Pilitowska Contis Suae nne Con Gsos
Thomam Pilitowski Paulum Zbysin
ski Dictum Prawda Vincentium Kruszew
ski et Andream Strupczewski de nul
litate obligãonum et Scriptor quor
vis factam reponit et Causam psen
ad Tor Competens remitti firmiter ur
get igitur Judm psens attenta Supra
de actu Connotata mãone Superius
Mentionata Scripta viliante Causam
Lane cum ejus Effectu ac Ptibus ipsis
ad Judm Trre Plocen Propij Distri
ctus remittend Censuit Censetq Praesen
Conservando ejsd Ptibus Trnum Compa
rendi Paratum peremptorium in Conti
nenti M R G P. Valentinus Michalak
de Cierszewo Authus et Juratt palam vit
quia ipse ad citãonem literalem Sigilla
tam pro Judijs officij Praesen Servien
edit Contra praefatos Cittos ad Bona
Zbyszyno juxta Datam in Citão ne pe
litam Anno psenti detulit exportavit

posuit.

posuit reliquit et Depositione notifica
vit de quo praesens idem Mlis fecit relationem.

Banitus G. Malewski per GG Niedrowskie

In Trno hodierno ex adcitatione literali
Crenae Capitli Plocenae tenoris Sequenae Omu
phrius in Sierpe Bromirski Plocenae
Plonscenae etc: Capitaneus Tibi G. Ada
mo Malewski de Persona Bonisq tuis
gnalter omnibus vigore regio et nostra
qua hac in prte fungimur Capitane
ali Authoritate mandamus ut in Trnio
Querelar Causarq ~~Judici~~ Officij Judici
js Crenae Capitli Plocenae Feria Secun
da prius aut proximius abhinc in Cro
Plocenae Celebrandae pnltr ac peempto
rie compareas ad Instantiam GG
Adami et Marianne Zborowska Jnvi
cem Congum Parenae et Franciscae
Filiae Niedroskich Actae qui te et quidem
Assa indigenae cum Eadem delege
requisitae inhaerendae protestationibus
ac vulnerum Obductionibus Coram
Actis Authis Rni factae citant seu po
tius ad paratae Dcrum injunctae com
probationis Vulnerum ac valorem
suum et Anserum tum aliarum
pretensionum regestro specificatae
seu potius loco peragendae executio
nis

executionis ad parati Condemnaones
binas hac in Causa obtentas adci-
tantiq ad videndum et audiend
te ad attendentiam Juramenti
Suor Acti super vulnera Inflicta
ac valorem suum et anserum
per Sententiam Judicii Officii
Nostri Stringi solutionem taxae eor
dem vulnerum ac valorem Su
um et anserum ac aliarum pten
sionum regestro Specificati instan
taneam demandari poenas rao
ne contraventionis Decre ac in
Sublationem Condemnaonum bina
rum hac in Causa super te obten
tar irrogari litis expensas refun
di caeteraq quod jus et Equitas
poposcerit contra te Statui deci
di et Sententiari sis pariturus
et Judex ad haec et alia respon
surus Datum in Cro Plocens Fa Se
cunda ante Festum Scapularis
Beatissimae Virginis Mariae
proxima Anno Domini ~~Mille~~
1781 in diem hodierna recte
cadens et deveniens pr tibus

ipsis

ipsis et quidem GG Adamo et Ma
rianna Zberowska invicem Con
jugibus Parentem et Francisca Fi
lia Niedroskie actis per eundem
G Adamum Niedrowski Maritum
et Parentem Suo contis et Filia
Suar nne pnaltr et quoniam
G Adamus Malewski Citatis prae
senti in Trno disparet et se conde
mnare permittit proinde prae
fata pars actorea Coram Judicio
Officii praesentem Comparens et
trnum eundem hodiernum per to
tum Judicior Modernor tractu
legitime attentans memoratis actis
ad Jus Juridicae per mlem Rni Glem
Prodam Valentinum Michalak
de Cierszewo Authum et Juratis
tribus et ultra Juris formam vici
bus quatuor clamatis et vocatis non
tamen Comparentem raone non
attentaonis Juramenti supervul
nera Inflictis ac Valorem Suum
et anserum et aliar premionu
nonbonificaonis ac non soluotris
taxa vulnerum et pfati valoris

valoris atq irrogandæ pœnar respectu
contraventionis Dro approbato Ante
riori processu in lucro ultimariæ
ac indilatæ fortis finalis faciendæ
executionis alias in toto seu proto
to lucro negotii sui principalis
admittente Judicio Officij pœnæ
judlr ac officiose condemnavit
condemnatq pœnæ ulterioraq sibi
per Judm hocce ea in Causa fie
ri et exequi postulavit et Judm
Officii pœnæ Juri Communi po
stulaoniq prtis actoreæ uti licite
annuendo in vim eiusdem lucri
legitime hac in Causa obtenti
pœnam banitionis decrevit præ
seneq decernit et ad publicandæ
eandem baonis pœnam Suprascrum
Mlem Judlem addidit et deputavit
Qui Mlis satisfaciendæ deputaoni
Suæ a Judicio Officij pœnæ habita
memoratæ baonis pœnam modo præmis
so obtentam ac ipsummet G. Ma
lewski Citatæ pœnæ in trno dispa
rone esse banitæ Juri communi Con
trarium et rebellem hic in atrio

Stubæ

Judicialis ac in aliis locis Publica
onis ~~edita~~ additis psene plurima Mitate
ad Judicia moderna forumq pu
blicum congregatis alta sua pcom
ca et Sonorosa voce pclamavit
publicavit et ad noticiam Omniu
protunc psentium in dubiam
deduxit de quo psentem Jdc Mlis
eloco publicaonis Suum ad Judm
redigens fecit relaonem post qm
publicatis ut premissum est baonis
pœnam Judm Officii psene pro
faciendæ Juxta pserum Juris
communis Ultimaria ac indilatæ
forti finali faciendæ executione
G. Burgrabium Crene Plocene quum
vis qui prius requisitus fuerit faci
liusve per partem Actoream condu
ci poterit addidit et deputavit qui
G. Burgrabius Crene Plocene
quivis exequendo munus officii
sui parendq additioni a Judicio
Officii psene habitæ eandæ ultima
riam ac indilatam fortem finalem
faciendæ executionem ad primam
partis actæ requisionem Decretiq
præbene

praesenę exhibitionem facere et peragere debebit ac tenebitur idq sub poenis contra renitenę Officiales legibus Rni Sanctis in continenę Mlis Rni Gnalis Produs Valentinus Michalak de Cierszewo Authus et Jurati palam rvit Quia ipse Citaonem literatę sigillatę pro tunc praesenę servienę editę cum praefatę citatę ad bona Niedroz młody die et anno Juxta Datam in Adcitaone positę detulit exportavit posui reliquit et depositione notificavit de quo praesenę idem Mlis fecit relaonem

Decrum Condnus inter Gsos Paprockie et Głobowskie

In Causa et Actione Judiciaria infra scra inter Gsos Martianam de Korzybskie primi et Gsi Joannis Paprocki ad praesens voti Secundi Gsi Mathiae Wilamowski Consortem matrem et Bartholomaeum Paprocki Filium in Primo voto procreatę et Quidem matrem assa in dig enim ad de lege requisita Actt abuna et Gsos Petri

parent

Parentem et Joannem Filium
ex ott Gsa Constantia Matalska procre
atum Glodowskie in hærendo mão in
Suæ authe factæ ac alijs Documen
tis Causam præsentem Juoanz ad Judm Offi
cij præsentem pte ab Altera Cittos pro
eo quia ipsi Singulariter ipse Gsus
Glodowski Parens aream in Bonis
Kowale Sitt per ott Gsum Joannem
Paprocki Actt maritum et Parentem
Cum ædificijs acquisitam Se Actt fili
um Concernen nec non inventaria
ue res mobiles fatis Supra fati ott
Gsi Joannis Paprocki Actt Mariti
et Parentis Derelictt nullo jure Occupa
vit et Apprehendit Documenta aud
Substantiam Actt spectantia interce
pit reparaonem ædificiorum in Sorte
Bnis Kowale Jure Successivo in ipsum
Gsum Glodowski Filium post Sterilem
Decessum ott Gsæ de Malawskie Paprocka
devoluta ac alias pretensiones ca
eadem Sorte emicantem non Bonificavit
Quinimo Actt matrem in vidualis sta
tu Existen de Area ac Ædificijs Expulit
aliasq injurias eidem intulit Quare Citan
tur ad videndum et audiendum ipsos ad di
missionem areæ Cum ædificijs Actt Fi
lij Hæreditariæ in Bnis Kowale Sittæ
ex traditionemq rerum inventariorum fatis
ott Gsi Joannis Paprocki actt primiti
vi mariti et Parentis Derelictt per ipsos
Occupatorum nec non Documentorum Sub
stantiam Actt Elucidentiam per ipsum

parentem

Parentem interceptor et a suis ipsos
haeren Sententia Officij praesen Stri
gi Calculum Reddendum ex area ac usum
fructum et Accrescentiam ab inventarijs
Declarari Condescensioni in ordine praemis
sor ad Bona Kowale Areamq Actt Illijctae
Credittt Assignari Bonificationem praetensio
num adinveniri Damna Compensari
Respectu Actt matris ex area Actt Filij
Heredittt ejectionis nullo jure tam Areae
Quam aedificior inventarior ac rer in
actt filium post Parentem Devolutt
Occupationis et apprehensionis Rae
nis Affici ac jd Quod fuisent Decidi
Alias citatione ea praemissa fusius in se
Obloquente in Diem hodiernam recte
Cadente et Deveniente Partibus ipsis
utrisq et Quidem Gsis Marcyannadi
Korzybskie Primi olim Joannis Paprocki
ad praesens voti Secundi Mathiae Wi
lamowski Conte matre et Bartholo
meo Paprocki Filio in primo voto pro
creato actt per Eundem G Paprocki Fi
lium Suo et matris Suae nre pltter
Gsis Petro Parente et Joanne Filio ex
ott Gsa Constantia Malawska procreato
Glodowskie Cittis et indicen per Eund
Gsum Glodowski parentem Suo et Filij
Sui nre pltter Coram Judio praesen com
parent et Secum Judicialiter Controver
tentibus Quam Ptium Controversijs
in judium Suum inductis Exeuditis
Ordinata Citatione adinventa ptibus

Judm

Judm Causam Prosequi Jussit Ju-
betq Praesens in Prosecutione ulteri-
oribus earum Ptium Controversijs in
Judm suum inductis Exauditis decider-
do Citationem Ptis Actt ptis Illo Suum
ad Judm pro Dimissione Arcae cum Ad-
ficijs in Bonis Kowale Sitto Ac in ta-
ituali ar Circumstantiar edit deciden-
do Siquidem pars actt pro Dimissio-
ne Arcae Suum ad Judm Partem Actt suo
Anno Convenit Quae Sine Condescensio-
ne decidi non valet proinde necessariam
esse Condnem Cg Mathei Krzywkowski et
Mathiae Starczewski Burgrabior loci
psen ad Fundum Br Kowale Captato
tempore Judm psens adinvenit Quijs
Burgrabij unius Absentia non Obstan
pvia de adventu Sui tempestive facien-
da Obdestinatione mutuo ptium Sumptu
Conducendi Condescensuri ante Omnia
Comportationem Documentor Causar
psen evincen injungent de ptensionibus
Cunctis injurijs violentijs Alijsq
Circumstantijs termino Comphensis
inquirent investigabunt. inquisitio-
nes Si necessitas postulaverit Expedient
Jurta pro oportunitate negotij excipi-
ent Bonificationem ptensionum Quan-
tum provenerit Emandabunt Calcu-
lum Si justo Debebit Praestandum
Decernent Poenas Personales et Cru-
menales projustet Equo irrogabunt
rigores Decri Extendent partesq in
Omnibus et Singulis ptensionibus

nihil

nihil intactum et irresolutum relin
quendo finaliter Decident Dis judi
cabunt et moderabunt Seu Deci
det Dis judicabit et moderabit Cujus
v. Quod Decisioni ptes utrinq Parere
et Acquiescere ac Judicatum Pati Sub
Pena Bnis illo in Trno Condnis Su
per Pte Contraverrien Publicanda hui
ta pena Simplici Quatuordecim Mar
cam Polon Parti per ptem Compensanda
Judio Quoq per Utramq Ptem per me
dium in instanti Solvenda in Cotinen
M. R. G. P. Valentinus Michalak de Cier
szewo Authus et Jurall palam ruit
Quia ipse Citaonem Litt Sigillatt pro
Judicijs Xsen Servien Edittt Contra Xsfatt
Citt ad Bonakowale Feria Secunda
ante festum Sanctae Margarethae Vet M.
Anno Xsen Detulit Exportavit posuit
reliquit et Depositione notificavit de quo
gius Relao

Denum Remissionis Jnu M Chamski et Gac
PR Mitobędzki

In Termino hodierno ex Adcitatione Literali Crenda
Placen Teporis Sequen Vobis Perillis Penetrm
Joanni Coronico Livoniae et Generosi antonio Boniscu
bini nominis Mitobędzkim tum Dorethae de Wyp
slice alt Gi Norbeti Mitobędzki Relict Consorti
matri Josepho Francisco Susannae et Josephae
Filijs ac filiabus Mitobędzkim si ad Causam
Xsen Spectare videamini de Personis Bonisq
vestris gnaller omnibus, vigore Lez io et nostra
qua hac in parte fungimur, Capitt authe mandamus
Ut in Terminis Querela P ac Causa P Effuij Judicijs
Castren Capitt Placen Trazda prius vel proximius ab
hinc in Castro Plocz Celebrand pitter ttme, ac perem

peremptorie Compareatis, ad Instantiam Mei
Adami Chamski Vicepalatini Pllus Plocen actt, Qui
vos et quidem cessa Indigen cum Eadem de Lege requisitt
Inhaerendo maioni Suae Coram actis authis Regni facta
ac alijs Documentis Causam praesen Suffragan Citat
Seu potius meliorando anterioris Termini defectus
ad paratum quemvis Terminum et Juris gradum
paratq Condemnationem loco peragendae Executio
nis ad citat idq ad Videndum et audiendum vos seu
quem vestri onus Solutionis magis afficit ad Instan
taneam Solutionem Quotae Tredecem aureorum
hungaricalium ex Summa majori Trecentorum
Septuaginta Quinque Tyrae actis Terrestribus
Plocen in Sepre Feria Tertia pt Dno Exaudi 1773to
anno per Gsum Norbertum Mitobedzki Patrum
et Parentem Generoso Adamo Maleuski Super Bonis
Mieszczk modo Simplicis debiti Inscripta Superre
stan per praedictum vero Gsum Maleuski actis authis
Sibi actt cum provisione ab Eadem provenien Cessae
Sententia Judicij nostri Stringi pensitationem
provisionis ab Eadem Summa provenien praestandae
demandari, poenas in Sublationem Condemnationis
Super vos Irrogari, refusionem Litis Expensarum
injungi ac id quod Juris erit Statui et Sententiari
Sibi Trno advenien pari Juri et Judtes responsuri,
Datum in Castro Plocen Feria Secunda ante Dm
S Margarethae Vir et Martyris prxa anno Dni 1781
In Diem hodiernam recte caden et devenien partibus
Ipsis utrisque et quidem Mtio Adamo Chamski Vice
Palatino Pllus Plocen actt per Gsum Chrisostomum
Zielinski Plenipotentem Inscriptum et Perillustri
Reverendissimo Joanne Canonico Livoniae atq
Generoso Antonio Bonifatio bini nominis Mitobedz
kie Tratribus inter Se germanis Litt per Gsum Jose

phum

Josephum Lempicki Inscriptum Plenipotentem hum
Dorothea de Wybczynskie olim Gsi Norberti Miłobędzki
Relictt Consorte Vidua matre Josepho Francisco Susan
et Josepha Filijs et Filiabus itidem Miłobędzkie
Citt per G Bartho Tomasz Gubowski Coram Judicio pres
Comparen et Secum Judtter Controverten Quar partium
Controversijs in Judm Suum Inductt Exaudit Judm ad
tationem partis actt parti Citt meliorando anteri
ris Termini defectus ad paratt quemvis Terminum
paratt Condemnationem loco peragendi Executio
Editt decidendo licet si pars actt partem Citt pro so
tione Quotae Tredecem aureor hungaricatt ex Sum
ma majori Trecentorum Septuaginta Quinque Tyn
actis Terrestribus Plocen in Sepre Tra 3tio pt Dm
Exaudi 1773tio anno per G Norbertum Miłobędzki
Citt Patentem Patricium Generoso Adamo Malewski
Super Bonis Mieszczk Simplici debito inscriptum Re
stanti per predictt olim G Malewski Suprascriptt actt
actis Terrestribus in Sepre in Terminis Communibus
Feria Tertia pt Festa Solennia Sacri Pentecosten
idest Die 16 mensis maij anno Immediate elapso
1780 Cessa agit et Solutionem injungendi Exposit
cum actem pars Citt manifestationem Coram actis
Officij Pres Subtractu Judicio Pres Feria 4ta Ipso
Die Festi S Jacobi apostoli Die quoq 25 mensis Julij am
Curren per Suprapositt Antonium Bonifacium
Duor nominum Miłobędzki Suo et Prtis Rendsmi
Joannis Miłobędzki Canonici Livoniae Bonor Mies
haeredis Fratris Sui germani nomine de nullitate
in Subsistentia Recensita Cessionis facti reponit
et remissionem Causae ad Judm Terre Plocen proprij
strictus subsequendi Concludit proinde Judm Pres alter
reposita mnaone Superius de Actu Connotata Cessione
Superius Exaratam viciante Causam hanc cum toto
ejus effectu ac partibus ipsis ad Judm Terre Plocen prop
Districtus Judicandi remittit remittitq praesen
Conservando Eisdem partibus Terminum Comparen

paratt

paratt peremptorium Incontinenti m. P. P. Valentinus
Michalcik de Czerszewo authens et juratt palam
Rvit Quia ipsi Citationem Litt. Sigill. pro Judicijs
praesen. Servien. Edict. Contra fatt. Litt. ad
B. Mieszczk Feria Tertia ante In S. Mar
garethae V. et martyris anno praesen. debitae
Exportavit posuit Reliquit et depositione
notificavit de quo praesen. Ad Mtr. fecit Realiter

Dnum Jnsti Comparitionis Jnr. Gnus Karwowski ac alt.

In causis et Actionibus Judiciarijs infra
scriptis binis prima quidem inter Gnum
Martianum Karwowski et infidelem
Jacob Lelonkowicz Tabernae in bo
nis Karkowo pod gome arendatorem
Actt. ab una et Gnum Stanislaum Kar
wowski Dnum et Lbsum Andream
de Bonis Gora ipsius Gsi Karwowski
Possessionis subjectis subditum et
quidem subditum in assa Dni in hae
rendo maoni sua Authentica factae
ad Judm Officij praesen. parte ab altera
Litt. idq. ad videndum et audiendum ipsos
et quidem subditum ad extraditionem
equi infidelis arendatoris pprij per
ipsum mutuo concrediti nulla habita
ratione ad se Actt. Arendatorem inde
bitae apud se detenti ac carentiae la
boris ab eodem equo provenien. nec non per
solutionem quotarum pro Liquoribus

a subditis ipsius videlicet Casimiro Teri
fabra Antonio et Adamo cum Domi
nico ipsi inservientibus debita sententia Judicij
pren stringi ipsum vero Dnum ad co
cessionem quod subditi pmissorum
adijs ac id quod juris ont decidi altera
quoq inter Gnum Stanislaum Kar
wowski Bonor Gora tenutarium
Possessorem atq Lbum Andreum
de eod Bonis Gora subditum et quod
subditum in assa Dni Actt ab una
et Gnum Martianum Karwowski Dnum
et infidelem Jacob Selonkowski la
bernae in Bonis Karwowo Podgorne
Lett Arendatorem in haereda ptesta
tioni sua ac Officiosa arresto tum
alijs documentis causam pren suffra
gantibus ad Judm Officij pren Sti
Ab altera actt idq pro eo quatenus
ipsi seu quem ipsorum magis omnes
solutionis Afficit Quottam Septem
Decem florenor ex summa majori
viginti Quinque floren Pott probove
per ipsum Infidelem Jacob aren
datorem admactand ab eod Lbo
Andrea subdito modo licitato ac
cepto restant in ad multas requisi
tiones tam ad ipsum Gnum Dnum

quam ad Infidelem arrendatorem
factas non persolutam imo per ip
sum Gnum Karwowski eiusdem Infideli
Arrendatori eandem quotam persol
vere indictam persolvant et reali
terenumerent Equam pili pstrokata
per ipsum Infidelem Arrendatorem
Lbo Andreae in necessitatem concessam
ipse infidelis Jacob reabeat quare
citantur ad videndum et audiendum ipsos
ad solutionem eiusdem quotae septem
decem Florenorum Pol. et rehabitionem
equi per sententiam Judicij Officij
pstrum stringi me pro testatione sua co
ram actis Orn. Plocen. facta nihil
veritatis in se complectenti indebite
sui Actt circumscriptionis ac varijs
in locis et multis coram personis
Laesionis diffamationis in alium
non quam probandorum obiectionis
poenas super ipsis imagari pro testa
tionem circumscriptive factam
eliminandam conseri Litis ex
pensas respondendas declarari a vid
quod Jus et equitas poposcerunt
cum ipsos statui decidi et sententi
ari alias Actt ipsum in se obloquen
in diem hodiernum recte cadentem et de
venientem partibus ipsis utrisque et quod

Gso Martiano Karwowski Dno ac in-
deli Jacob Lelonkowicz tabernae in bo-
nis Karwowo Podgorne sett arendato-
re actore ac cett pe cunae Gsum Mar-
tianum Karwowski suo et ewattorij
sui personaliter Gso Stanislao Karwo-
wski Dno atq Lbso Andrea subdi-
to cett et actoribus per Gsum Mith-
am Starzewski Lbsis Casimiro Teri-
fabro antonio et adamo tum Domi-
nico subditis sett per cunae Coram
Officio psen comparen et se cum
Judicialiter controvententibus
quod Rsum
contraversijs in Judicium suspn in-
ductis exauditis Judm cett par-
tium utrarumq et quidem Gse
Martiani Karwoski et infidelis
Jacob Lelonkowicz con Gsum Stani-
slaum
Karwowski Dnum et Lbsum
Andream Subditum pro extradi-
tione equi ejusdem Infidelis Arenda-
tori pprij pfato subdito concredit-
tum solutione quolarum Subdi-
tis Casimiro Terifabro Antonio et
Adamo tum Dominico per pdi-
ctum infidelem Lelonkowicz pten-

sar

sanem atq inlicitu aliarum circum
stantiarum jam vero Gsi Stanislaj
Karwowski Dni et Lbsi Andreae
subditi pro solutione quotae septem
decem Florenor ex summa majo
ri viginti quinque florenor p bove
per supra positum Infidelem Jacob
admactandae ab eodem Lbso subdito
Andrea moda licitato acceptore
stanti necnon reabilione equi p
supra fatum infidelem Jacob
altius dicto Lbso Andreae concessa
ac respectu aliorum intervenientium
sibi ad invicem suum ad Judicium
editas decidendo necessariam esse
Personatim compositionem omni
um partium in compositio
nem intrantium ad meliorem
et sufficientiorem respectu pmis
sorum officij sui informationem
in sequenti Judicio Crae Capitt
Plocen. Tra secunda prius vel
proximius ab hinc in Castro Plocen
celebrandis subsequendae conser
vando Tmum partibus memora
lis utrisque in pallegatis Judicijs
sup sine quavis adiutaone com
parenti paratum peremptori
um in continenti M. R. G. Providus

valentinus Michalak de Czer
szewo Authus et Juratt pelam
Rest quia ipse Citationes Le
teratt Sigillatt p Judicijs pten
servien edit con pfatos citt
et quid con Gnum Stanislaum
Karwowski Dnum et Lbrum
Andream ad Bona Gora Tra
secunda post Testum Mattos
Sancti Joannis Baptistae
con vero Gnum Martiam Kar
wowski Dnum et Infidelem
Jacob Lilonkowicz tabernae in
boni Karwowa podgorne sett
arendatorem ad Bona Karwo
wa podgorne Tra secunda ante
Testum scapularis Beatissi
mae Virginis Mariae utrasq
Sto pten detulit exportavit posu
et reliquit et depositione noti
ficavit de quo pten Jd Mlis
fecit Relationem

Dnum Remissionis Jnr GG Zochowski Stomkowski
Bukowski ac alios

Jn Causa et Actione Judiciaria Infrascripta Inter
Gnum Laurentium Zochowski Actt ab una et
Gsor Paulum Stomkowski ott Ignatij Filium

cum

cum P. Theresia Duplicka progenitum tum Mi-
chaelem Lukowski et Magdalenam Kowalewska
Juniorem Conjuges et quod Contra in Ossa Mariti
in haerendo Documentis Causam praesens Evinciem
ad Judicium Officij Praesens prius ab altera Citt. ad
videndum et audiendum ipsas ad reproductionem
Juniorum vigore quorum agros in bonis Plotnna
ad Sortem Voluntatem Duplicyzna Spectant per se
ad a P. Mathae Duplicki quaesitum Sententia
Judicij Praesens Stringi Dimissionem agrorum Injun-
gi tuaonem Summam seq. Juste ex Documen-
tis apparuerint dicum Calculum reddendum
Censeri alias Citione eadem praemissa fusius in se
obloquens in diem hodiernam rate Cadentibus
et Devenientibus Partibus ipsis utrisque et quidem Pro
Laurentio Zochowski Actore pro Ter et Pro Paulo
Stomkowski Michaele Bukowski et Magdalena de
Kowalewska Citatis et Judicem per Eosdem Pro
Paulum Stomkowski et Magdalenam Bukowska
Suo et Ejusdem Pro Michaelis Lukowski Mari-
ti Sui nomine pro Ter Coram Judicio praesens
Comparam et se cum Judicio Controversiae quae
Partium Controversijs Ju Judicium Suum Judi-
cio exauditis Judicium Trium Partis Actoris

pro

pro Dimissione agrorum in bonis Płonna
sitorum ad Sortem duplicis cryzna Spectan
reproductionem Junium ad Sortem eandem
pertinen. prti Citatae Suum ad Judm Insti
tutum licet quod Gzus Zochowski Actu vi
gore Contractus venditorij in Zochowko
die Decima Octava Junij Ao 1780 Da
tuati Inter Eundem Gzum Zochowski ab
una et Gzum Matheum Duplicki Prte
ab altera initi et actis Officij Praesens
die Vigesima Sexta mensis Junij Ao eod.
approbati pro Dimissione Sortium ad
Sortem in bonis płonna Stachecka Sitt
per se Suprazero Contractu venditorio quaesitam
Spectan. Partem Citatam ad Judicium praesens
Convenit et rehabitionem agrorum ac reproductio
nem documentorum Tmo Suo Concludit cum tamen
Pars Citata reposita maone Coram actis Cra Vico
grodiensi Die Vigesima Octava mensis Junij Anno
praesenti ex prta Comparitione Gz. Pauli Stomkow
ski suo et Gnoz. Mathaej Duplicki Suprascrum
Contractum ineuntis nomine praemissum Contra
ctum venditorium vicianti facta Situatur re
missionem praesenti Causae ad Judm Terrae Plocen
vi ejus mcom infert proinde Judm attenta supra de

cita

Connotata maiorem Supra exaratum Contractum ven
ditorium invalidante Causam praesens cum toto
ejus effectu pro finali disjudicatione ad Judicium
Terrae Plocensis primo et proximis Judicij ejusdem
Terminos remisit remittitque praesens Conservando Terminum
Partibus Judicij in Ibidem peremptorium Decreti
praesens Virtute In Continenti Mihi R. G. P. Valen
tinus Michalak de Cierszewo Authoritate Juratus pa
tum rogavit quia ipse Citationem literatis Sigilli pro
Judicijs praesens Servien. Edictum Cor. praefatorum
Citat ad bonos plonnae Terra Secunda post Festum
Nativitatis Sancti Joannis Babtistae Anno praesenti
debuit expertavit posuit reliquit et de peri
tione notificavit de quo praesens Judicium
Relatio.

Decretum Condolle inter GG Zochowskie Przeci
szewskie Kisielewskie ac alios

In Terno hodierno ex adcitatione Litt Crenen Capitt
Plocensis tenoris sequens Onuphrius in Sieprze
Bromierski Plocensis Plonscensis etc Capitt
Vobis GG Casimiro Przeciszewski Bar
tholomaeo Parenti Jacobo Franciscae et Cla
rae Filio et Filiabus ex olim Gsa Regina
Przeciszewska quondam Nicolaj Filia progeni
tus Kisielewskiam de Personis bonisque
Vestris Gnaliter obvius vigore Regio et
nostra qua hac in Pte fungimur Ca

pitt

pitt Authe mandamus ut in Trnis Vere
larum Causarumq Judicijs Officij Frazda
prius vel proximius ab hinc in Cro Plocen
Celebranda Prltr ac peremptorie Compare
atis ad Instantiam GG Hiacinthi et Fran
cisci Zochowskich tum Julianna itiae
Zochowska olim G Baltasari Rakowski
Relictae Contis Viduae atq Vincentij Go
szczynski nec non Cecilia de Przeciszewska
olim G Betkowski Relictae Contis Viduae
Actt Vi vos et quidem assa indigene
Cum eadem de Lege requisita inhaerenda Maioni
suae Authe factt ac alijs Documentis
Causam Prsenae sufraganae Citan seu po
tius loco peragenae executionis ad para
tam Andam nouem paratam Dilatio
nem Comunicationis Documentorum
Paratos quosvis Anteriores Trnos ad citand
idq ad videnda et audienda vos ad solutio
nis Summarum quae et quantae ex Sor
tibus Bonorum Krawczino et Sarzy
no Sitt per vos Cittos possessis se Actt
Jure naturalis Successionis per Capita
ott GG Hedvigis Zuzannae et Annae Prze
ciszewska atq Cunegundis Zdzarskie
suorum Actt Matrem ac Aviam respi
ciens una cum provisione proveniens
sententia Judicij nostri Stringi Solu
tionem in dilatam assignari pena

in

in Sublationem processus injungi litis
expensas refundi ac id quod Juris et Ju
stitiae erit sententiari sitis parituri et
Judlr responsuri Datt in Cro Plocens
Fra 2da Ipso Die Festi Scapularis Be
atissimae Virginis Mariae A 1781mo
in diem hodiernum recte Cadens et De
veniens Ptibus Ipsis utrisq et quidem
Gg Hiacintho et Francisco Zochowzkie
Fratribus inter se Germanis tum Vincen
tio Goscinski atq Juliana Zochowzka
olim Gsi Baltasari Rakowski Relicta
Conte vidua nec non Cecilia Przecisze
wzka olim Gsi Cujusvis nominis Bet
kowski Actt per eosq Gg Hiacinthum
et Franciscum Zochowzkie suo et ali
orum Actt nne prltr Gg Casimiro
Przeciszewski Bartholomaeo Parente
Jacobo Francisco et Clara Filio et Fi
liabus Kisielewskie Cittis et Indicens
per eunq G Casimirum przecisze
wski Citt suo et Concitatorum suorum nne
Prltr Coram Judici Psens Comparens
et secum Judlr Controvertens Tvar
Ptium controversijs in Judm suum
inductis exauditis Judm insistens
Dilationi Communicationis Documen
torum Causam Psens enucleans in Judicijs
Officij suj Fra 2da pt Dcam Oculi Tva
Drlem id est Die Decima Nona

Mensis

mensis Martij Ao non Curenti Parti u-
triq Concessa tanq quoniam Causa pseno
sine Condne decidi nequit pinde Judm
ad citationem Ptis Act Parti Citatae su-
um ad Judm loco per agenda Executio-
nis ad Paratam Condemnationem Pa-
ratam Dilationem Communicationis
Documentorum Paratos quosvis Anteri-
ores Trnos pro solutione Summarum quae
et quanta ex sortibus Br Krawczino
et Sarzyno apparuerint ac respectu
aliorum Circumstantiarum Edictis
Decidendo necessariam esse Condnem
Gly Mathaj Krzywkowski et Chrisosto-
ni Zielinski Burgrabiorum loci pseno
unius absentia non obstante ad Fun-
dum Br Krawczino Captato Tem-
pore adinvenit qui Gly Burgr Mutuae
Partium Sumptu Conducendi Con-
descensuri praevia de adventu Suj
tempestive faciendae avisatione Com-
portationem Documentorum Massam
Substantiae tam Paternae quam Mater-
nae Oneri in utraq Substantiae hae-
rendae enucleandae injungent Tribus Com-
portatis Massam substantiae utri-
usq Constituent ~~utriusq~~ onera liqui

dabunt

dabunt subsecutis constitutione massæ sub
stantiæ ac liquidatione oner. ac Jurium quorvis
dotem Competentem assignabunt
Jurta pro Exigentia negotij excipient
Solutionem Summæ in vim Dotis ad
inventæ prævia securitate et locatio
ne injungent Trnum pfigent Rigo
res Decror. extendent Ptesq. in obus
et singulis ptensionibus Nihil intac
tum et irresolutum reliquenq. dis
judicabunt decident et moderabunt
Cujus vel quor. Decisioni Ptes utraq. Pa
rere et Acquiescere ac Judicatt Pati sub
Pæna Baonis illo in Trno Condnis super
Pte contraveniente publicanda debebunt
et tenebuntur Suita pæna simplici
Quadruor decem Marcar. Pott Pti per
Ptem Compensanq. Judicio autem
per medium in instanti requirenda pro Condnis
Trno Partes quem voluerint et quos ne
gotium poposcerit Ptes adcitent adcitati
reciproca Trnos instituant Omnesq. sub
simili rigore pænæ Baonis extendenæ
Comparat et Judicatt paliant. In Con
tinenti M. R. G. P. Valentinus Micha
lski de Cierszewo Authus et Juratt
Palam Rvit Quia Ipso adcitationem
Litt Sigill pro Judicijs pseng serviens

Edictum cons. Praefat. Act. ad Bona Norwegi-
no juxta Dat. in Citatione posita posuit
reliquit et depositione notificavit
de quo praesens Episcopus Mlis Relatio

Banitus G. Sulkowski per Gnum Stachurski

In Tmo hodierno ex adunione Literali Crem
Capitli Plocen. Tenoris Sequens Onuphrius
in Sieprc Bromierski Plocen. Plonsen.
de Capitli Tibi Gno Adamo Sulkowski
de Persona Bonis q tuis qlibet obus vigore
Regio et Nra Qua hac in Pte fungimur
Capitli Authe mandamus ut in Tmis
Querelar. Causarq Officij Judicijs Tra Da
prius vel proximius abhinc ~~in Cro Plocen~~
juxta Suam Cadentiam in Cro Plocen.
Celebrandae pltr Ltme peremptorieq Compa
reas ad Instantiam Gni Antonij Stachurski
Actu Qui te Inhaerendo Scro Certo manuali
ac Mao in Suae Authe facto citat seu potius
Loco peragendae Executionis ad Paratam Conde
minationes binas paratasq quosvis Anteri
ores Tmos adcitat Idq ad videndae et audiendae
te ad Solutionem Summae Centum Tingin
ta Tmum Florenorum Polo a se acto ad Scrum Ma
nuale Contracto, breviq persolvi Declarato
et Inhucusq non Exoluto una cum provisione
Sententia Judicij Nri Stringi Solutionem
Indicato Injungi in Sublationem Conde
minationum Poenas Decerni Litis Expensas

refundi

refundi ac Id quod Juris erit Decidi et Senten
tiam ~~Sitis~~ Sio Tmo advenien paritum
et Judlr Responsurus Dato In Cro Ploen
Fra Sta pt Fm visitaonis Glmae Virginis
Mariae ao Dni 1781 In Diem hodiernam
recte Cadens et Devenien ptibus Jnsis
d quid Gro Antonio Stachurski Acto pltr
Et quoniam Adamus Sulkowski Citt
psen in Tmo disparet et se Condemnare
pmittit Proinde pfato Paro Acto Coram
Judicio Officij psen pltr Comparens et
Tmum Eunae hodiernum per totam
Judiciorum modernorum tractum Ltme attentans
memorato Cito ad Jus Juridice per M Rgo
Valentinum Michalak de Cierszewo Auth
et Jurato Tribus et ~~Ju~~ Ultra Juris pro
mam vicibus Quatuor Clamat et
vocat non tamen Comparen Ratione
Solutionis Summae Centum Triginta
Trium Florenorum Pot ad Sorum Manu
ale Contracto cum pvisione pvenien
in Lucro Ultimariae Fisco finalis
ac Judicato faciend Executionis aliasin
toto seu pro toto Lucro negotijsui
Principalis admitten Judicio Officij
psen Judlr ac Offe Condemnavit
Condemnatq Eden ulteriorq Sibi
per Judm hocce Ea in Causa fieri
et Exequi Postulavit et Judm Officij
Praesen Juri Communi Postulationiq
ptis Acto Utilitate annuend Eadem

Bmo

Bnis Ltme hac in Causa obtentis in
vim Ejusq Juri Decreuit Praesq de
cernit et ad publicandum Eandem Bnis Poenam
Supraescriptum mtem Judlem addidit et
deputauit Qui mlis Satisfaciendo
Deputationis suae a Judicio officij Praesq
habitis memoratis Bnis Poenam modo
Praemisso obtentis ac Eundem metu Gm Sallio
wski Citis Praesq in Tmo disparen Esse
Banitis Juri Communi Contrarium
et rebellem hic in Atno Stabd Judlis
ac In alijs Locis publicationis Solito
Praesq plurima Nobltis ad Judicia Moder
na Forq Publicum Congregatis alta Sua
Praeconica et Sonorosa voce proclama
vit publicauit et ad notitiam omni
um Praetune Praesq Indubiam deduxit de
quo Praesq Idem Mlis E loco Publi
cationis Suum ad Judm redeuno fuit
Relationem pt quam publicatis ut
Praemissum est Bnis Poenam Judm
officij Praesq pro faciendo Juxta
Praescriptum Juris Communis ultima
na Forti finali ac Indilata Executione
Q B C P Quemvis qui prius requisitis
facient facilius ve per Ptem actis Conduci
potent addidit et deputauit qui Gnus
B C Ploaen quivis Exequendo munus
officij Sui parenaq additionis Judicio

Praesq

Prez habito Eandem ultimariam Sortem
finalem ac Indilato Executionem ad
Primam Ptis ad requisitionem Decre
tiq Praesen Exhibitionem facere et
peragere debebit ac Tenebitur Idq
Sub Poenis Conz reniten officiales
Legibus Rnm Sancito In Continenti
m R G P Valentinus Michalak
de Cierszewo Auth et Jurato relam
rit Quia Ipsa Actione Litterarum Sigill
p Judicijs prez Servien Edit Conc
Ptato Adcito ad Bona Zorawinko
Justa Datam in Actione posito
ad prez Detulit exportavit posuit
reliquit et de positione notificavit
de quo prez Ja mtis fecit Rela
tionem

Dilatio Communicationis Documentorum Pnr
GG. Kisielewskie

In Causa et Actione iudiciaria infrascripta
inter Gsas Helisabethum Kisielewska
olim G. Thomae Kęsicki et Evam itidem
Kisielewska olim G. Pauli Gosicki
relictae Contes Viduas Actae ab una et
GG. Antonium Patruum Franciscum
et Stanislaum Filiastros Kisielewskie

inter

inhaerendo Mtionibus suis coram Actis authis
Rm facti ad Judm officij Gsenz Citt parte
ab altera idq ad videnz et audienz Jps ad
Solutionem Summar tam in Vim Dotis
de Bonis paternis et Maternis ips Actt
Concernenz qm Successionalium post olim
GG Feliciannam ott G. Cuiusvis nnis
Kurski Mariannam ott G Jaroszewski
Contes Kisielewskie suar Actt et Jps
Citt Amittas sterilibus Fatis decessas
p Sententiam Judicij Officij Gsenz stringi
Solutionem earz Summar instantaneam
demandari Litis Expensas refundenz decla-
rari Ceteraq quod Jus et Equitas poposcerit
Conz Jps Statuj decidi et Sententiari
alias Citaone eaz Gmissa fusius in
se obloquenz indiem hodiernum recte
Cadenz et devenienz Ptibus ips utrisq
et quiz Gps Elisabethe olim G
Thomae Kęsicki et Eva olim G Pauli
Goscicki relictis Contibus Viduis
Kisielewskie Actt pltor Gps Antonio
Patruo Francisco et Stanislao Filio-
stris Citt p Eosz GG Antonium et
Franciscum Kisielewskie suis et Eiusz
Patrujsui nnibus pltor Coram Judicio
Officij Gsenz Comparenz et Secum uidlte

Contra

Controversiae quae Ptium Controversijs in
Judm suum induit Exaudit Judm Citationem
Ptes Actt Pte Citt suum ad Judm & Solutione
Summae tam in Vim dotis debonis pater
nis & Maternis Actt Concurrenae qm Suc
cessionalium post ot Gras Felicianna
olim G Kierski Mariannam ot G Jaro
szewski Contis Kisielewskie Actt & Citt
Amittas stentibus fatis decessas Actt
vir Naturae respiciens edit decidenae
quoniam Causa Gsens in vetera tam
suo in Judicio Gmovetur, quae sine
Communicatione documentorum decidi
non Valet, proinde ad Affectationem
Partis Citt dedit & Concessit, prout
Gsens dat & Concedit Dilationem Lege
concessibilem Communicationis Docu:
mentorum in Sequenae Judicijs Tra Sda
prius vel Gsius ab hinc iuxta suam
Cadentiam in Crto Ploceae Celebrandae
p Utrasq Ptes ad Mentem Legis
Gducendorum Conservando Trnum Ptibus
memerat utrisq in Gallegat Judicijs
suis sine quavis Adactione Comparenae
parat peremptoriam In Contrarium

Mtis

M R G P. Valentinus Michalak de
Cieszewo authus et Jurat pulam Rect
Quia ipse Citationem literat sigillatt
Judicijs Gsenz Servienz edit Conz Gsfat
Citt ad Bona Brelli Fra Qda ante
Ims Scapularis B V M. ao Gsenz
detulit Exportavit Posuit Reliquit
et de Positione notificavit de quo Gsenz
Jz Mlis fiat Relationem

Bonitus Gsus Kuskowski et Gsum Cieszewski

In causa et actione Judiciaria infrascra
inter Gsum Petrum Cieszewski actt ab
una et Gsos Josephum Kuskowski
dictt Bronisz ac Joannem Szczepko
wski Burgrabium Cruz Plocen in ha
rendo maoni sue authore factt ad Judm
Officij Gsen Pte ab altera cttt idq ad
videnz et audienz ipsos ad instan
taneam comportaonem traditionis
in Bonis Racharcice peractae ad hu
cusq in actis non reperibilis melio
rato Decro Judicij Officij Gsen injun
ctae solutionis quotae undecim
aureor hungaricatt inter ipsum

Cttt

ipsum citt et se actorem lato
pvia cum probatione juratoria p ips.
subsequenda super realitatem sum
mae postquam subsecutam levatio-
nem injungi cum summo Da
mno Condemaonem in Trno satis
factorio ac traditionem ultra men
tem legis et improportionate in
Bonis Rycharcice per ips Gnum
Szczepkowski p actam cassari collecti
onem frumentorum et pratorum
per ipsum traditorium sibi actis in
jungi ipsi vero a collectione pmis
sorum frumentorum abstinere
demandari, poenas super ipsis
irrogari alias citaone cuius pmis
sa Jusius in se obloquen in diem
hodiernam recte caden et devenien
partibus ipsis et quid Gso Petro Cie
szewski actt pltr, Gso Joanne Szczep
kowski ex officio adcitato pltr et
quoniam Gsus Kuskowski Dictt
Bromiesz citt pseu in Trno dissa
ret et se condemnare permittit
deinde pfatt Pars actt coram Judi
cio Officii pten pltr comparens

et Trnum

cunq hodiernum p totum Judi
cionem modernorum tractum
Ltmo illentans memoratt ctt
ad Jus Juridice per M: R: P Provi
dum Valentinum Michalak
de Czerszewa authum et puratt
tribus et ultra Juris formam vi
cibus quatuor clamatt et vocatt
non tamen comparens me melio
rationis Dcri cassationisq Pl
sus ac traditionis illegaliter ac
improportionale utraq mentem
Legis in Bonis Rychanice pactu
injungendaq abstinentia a colle
ctione frumentorum et pratorum
ac aliarum circumstantiarum
admittente Judicio officij Pren
Judlter ac officiose condemna
vit condemnatq Pren ulteriora
que sibi per Judm hocce ca in
causa fueri et exequi postulavit,
et Judm officij Pren Juri com
muni postulationiq Plis actt
uti illicite annuendo poenam ba
nitionis decrevit Pren decernit et
ad publicandam Eandem Bonis
poenam supra serum Mtem Ju

dicialem

Judicialem adidit et deputavit
qui Mlis satisfaciendo deputati
oni suae ad Judicio officij praesentis
habitae nemoratt Baonis poe
nam modo praemisso obtentam
ac ipsummet Gnum Kiszkowski
cum praesentis in Tmo disparentis esse bani
tum Juri communi contrarium
et rebellem hic in atrio stube
Judicialis ac in alijs locis pu
blicaonis solitis praesentis plurima no
bilitate ad Judicia moderna fo
rumq publicum congregatta alta
sua praeconica et sonorosa voce pcla
mavit publicavit et ad notitiam
omnium pertinere praesentis in dubium
deduxit de quo praesentis idem Mlis
e loco publicaonis suum ad
Judm redeens sicut relaonem
post quam publicatam ut
praemissum et Baonis poenam
Judm officij praesentis pro faciendo
Juxta praescriptum Juris commu
nis executione Gnum Burgra
bium Crenz Plocen quemvis qui
prius requisitus fuerit facili
Jusve per Plem actt conduci

potent addidit et deputavit
qui Gros Burgrabius Crenz Plocen
quivis exequendo munus officij
sui parendoq additione a Judicio
officij Pren habilis eandem executio
nem ad primam Ptis Actt requi
sitionem dcti Pren exhibitionem
facere et peragere debebit ut te
nebit idq sub poenis contrar
mittentes Officiales Legibus Rni
sancitis in continen idem Mlis Rni
Gnalis Providus Valentinus
Michalaki de Czerszewo aulhus
et jurati palam Rvit quia ipse
ctt Literatt sigillatt pro Judi
cijs Pren servien editt contra
Pfatt cett et quidem contra Grum
Puskowi ad Bona Kuskowo
contra vero Grum Szczepkowski
ad Cancellariam loci Pren Fra
Secunda ante Fm Sanctae Mar
garethae Viginis et Martyris
Ceo Pren delulit exportavit posu
it reliquit et depositione notifi
cavit de quo Pren Jdem Mlis fecit
Relationem

Banitus

Banitus Gnus Kuskowski per
Gnum Cieszewski

In Trmo hodierno ex Decro anteriori
Judicij Officij Pzen Tra, secunda
post Dnicam Misericordiae proxi
ma nempe die 30 mensis Apri-
lis Ao Pzen inter partes infinies
explanandas loco quo mediante
vario Pli cett p sequentibus
Judicijs Crnz Capell Plocen Tra
secunda prius vel proximius abhinc
juxta suam Cadentiam celebrandae
ut pote modernis cum Trmis in
ibidem contenti Ltma conservatio
ne facta est injuncta et hoc
in causa et actione Judiciaria
infra sera inter Gnum Petrum
Cieszewski Actt ab una et Gnum
Josephum Kuskowski in haerenda
manifestationi authore facta
ad Judm Officij Pzen Pte ab alle
ra cett idq ad videndum et audiendum
ipsum ad solutionem summae
Octingentorum Florenorum Pott per
Ipsum a se Actt varijs tempori

bus

temporibus Plim pecuniis plim
frumentis acceptis et ad mul
tas requisitiones non restitutae
sententia Judicij praesens stringi
solutionem indilatam assignari
litis expensas refundi alias Decreto
eodem praemissa jusius in se obloquen
in diem hodiernam recte cadens
et devinien Plibus ips et quidem
Gso Petro Cieszewski actt pltr et
quoniam Gsus Josephus Kuskowski
dictus Bronisz actt praesens in Tmo
disparet et se condemnare permit
tit proinde praefata pars actt coram
Judicio Officij praesens pltr comparens
et Tmum eundem hodiernum per
totum Judiciorum modernorum
tractum Ltme attentans memo
ratum actt ad jus juridice p Mlem
Rni Gnalem Providum Valenti
num Michalak de Czerszewo au
lenticum et juratt tribus et ul
tra juris formam vicibus quatu
or clamatt et vocatt non tamen
comparentem me non solutio
nis summae mille Florenorum Pett

Decro

Decro contraventionis Juratorie
evasionis admittente Judicio officij
praesens Judtlr ac Officiose condemna
vit condemnatq praesens ulteriora quae
sibi per Judm hocce ea in causa
fieri et et exequi postulavit et
Judm Officij praesens Juri communi
postulationiq ptis aitt uti illici
le annuendo poenam Baonis
decrevit praesens decernit et ad pu
blicandam Sanctae Baonis poenam
supra senem Mtem Judicialem ad
didit et deputavit qui Mtis satis
faciendo deputaoni suae a Judicio
Officij praesens habitae memoratt
Baonis poenam modo praemisso
oblentam ac ipsummet Gnum
Kuskowski aitt praesens in Tmo dispe
rentem esse banitum juri commu
ni contrarium et rebellem hic in
atrio stube Judicialis ac in aliis
locis publicatione solitis praesens
plurima nobilitate ad Judicia
moderna sonum q publicum con
gregata alta sua praeconica et sono
rosa voce proclamavit publica

vit

publicavit et ad notitiam omni
um protunc praesens in dubium
deduxit de quo praesens idem Mrus
e loco publicationis suum ad
Judicium rediens fecit Relationem
post quam publicatis ut praemissum
est Baonis poenam Judicium officij
praesens pro facienda juxta praesentem
Juris communis executione
Gsum Burgrabium Crenz Plocen
quemvis qui prius requisitus
fuerit faciliusve per partem
Actt. conduci poterit addidit et
deputavit qui Gsus Burgrabius
Crenz Plocen quivis exequendo mu
nus officij sui parendoque additio
ni a Judicio officij praesens habita
eandem executionem ad primam
partis actt requisitionem Decrij
praesens exhibitionem facere et per
agere debebit ac tenebitur idque sub
poenis contra renitentes Officia
les Legibus Rni sancitis

Baniti mm Duczyminscy Per Illrem
Rndmum Pezzhowski

In Tmo hodierno et ad citandum Literatt
Crenz Capitt Plocen Tenoris Sequen Onu

phrius

phrius in Sciprio Dromirski Plocen Plenscen etc
Capitt ordinis S Stanislai Equis vobis mm Ste
dorgi de Dzierzanowskie ott M Joannis Du,
czyminski Suppae Salinariae Sacrae Re,
giae Mattis Plocen Notarij relicte Consortij
viduae matri Stanislao Georgio et Matheo
Duczyminskim Filiis Bonor Zalesie an,
teactis Mscio Michaelj Zaleski Pincer,
nae Czerwonogroden moderno Eorq Bonor
Haeredibus de Personis Bonisq vestris
Gnlter omnibus vigore Regio et nostra
Qua hac in Parte fungimur Capitt au,
thoritate mandamus ut in Trnis Quae,
relat Causarq Officij Judiciis Crim Capitt
Plocen Ta 2da Prius et Proximius ab hinc
in Crd Plocen Celebrand Pltter Peremptorie
neq Compareatis ad Instantiam Perillris
Rndmi Valentini Paczkowski Canonici Colle,
giatae Plocen actt Quibus Inhaerend Scro
mnli ac Maini authe facta Citatt seu
potius ~~adcitat~~ Loco peragendae Execu,
tionis ad paratum Decrum injunctae
Comprobaonis Paratumq Totum et Inte,
grum Processum adcitat ad videndum et au,
diendum ad Solutionem Summae Unius
Quinquaginta aureor Hungaricatt
per ott Vri Citt Maritum et Parentem
ad Scrum manuale Contractt alterius
Quindecim aureor Hungaricatt per
Te Citt matrem ad verbale Compactt
mutuo acceptt una cum Provisionibus

ab Eo

ab Eisd. Provenien. Sententia Judicij Nostri
Stringi Litis Expensas Refunde in Sub-
lationem Processus Penas Extendi ac
ad quod Juris et Justitiae erit Statui et
Sententiam Litis Paritum et Responsum
Datt in Crd Plocen. Die 10 mensis Junij
Ao Dni 1781 In Diem hodiernam recte
Cadem et devenit Partibus Ipsis et quidem Perillustri
Rdmo Valentino Paczkowski Canonico Collegiatae
Plocen. actt Pitter mm Hedvigi de Dzierza-
nowskie ott m Joannis Duczyminski Suppa
Latinarie Plocen. notarij Relicta Conforte
matre et Matheo Duczyminski Filio minno-
renni Citt per G. Zoltowski m. Michaele
Zalewski Pincerna Czerwonogroden. Citt
et Indicen. per m Chrisostomum Zielin-
ski mm Stanislao et Georgio Fratribus
inter se Germanis Duczyminskie Citt per
G. Melchiorem Mieczynski Tandem Quoniam
Comparens ab Insero mm Stanislai et
Georgij Duczyminskich Citt recedit Eosdem
Principales Suos Condnaro permittit Pro
inde Praefato Pars actt Coram Judicio Officij
Ipsen Pitter Comparens et Fnum Eundem
hodiernum per totum Judiciorum modernorum
Tractum Lytme attentans memoratt Citt
ad Jusjuridice per mR. JP. Valentinum
Michalski de Czerzewo Authum et Jura-
tum Tribus et ultra Juris Firmam Vicibus
Quatuor Clamatt et vocatt non tamen
Comparen. Ratione non Solutionis Summae
Fmo Comprehensae in Lucro ultimariae

Fortij

fortis Fenatis ac Indilatt faciendæ Execu-
tionis alias in toto seu pro toto Lucro nego-
tij Suj Principalis admittens Judicio Officij
pæsens Judtter ac offse Condnavit Condnatij
pæsens ulterioraq Sibi per Judm hocce Eam
Causa fieri et Exequi Postulavit et Judm
officij pæsens Juri Communi Postulationiq
Ptis actt Utilicitæ annuendæ Pœnam
Bannis Lgtmæ hac in Causa obtentt in
bim Ejusdem Lucri Decrevit pæsenq decernit
et ad publicandæ Eandem Bannis Pœnam Su-
prascrum mnlem Judlem addidit et Deputa-
vit Qui mnlis Satisfaciendæ Deputationi Suæ
a Judicio Officij pæsens habitæ memoratt
Bannis Pœnam modo pmisso obtentam ac
Eosdem mm Stanislaum et Georgium Duczy-
minskie Citt pæsens in Tmo Disparens esse
Banitt Juri Communi Contrarios et rebelles
hic in atrio Stubæ Judlis ac In aliis Locis
publicationi Solitt pæsens Plurima Nobltæ
ad Judicia moderna Forumq Publicum
Congregatæ alta sua pconica et Sonorosa
voce proclamavit publicavit et ad notiti-
am omnium ptunc pæsens In Dubiam dedu-
xit de quo pæsens Jdem mnlis Eloco Publica-
tionis Suum ad Judm redeuns fuit Relatio-
nem post Quam Publicatt ut pmissum est
Bannis Pœnam Judm officij pæsens pfaciendæ
Juxta pæsentem Juris communis Ultimaria
forti Fenati ac Indilata Executione G B
C P Quemvis qui prius requisitus fuerit
facilius ve per Partem actt Conduci poterit
addidit et Deputavit Qui Gsus B C P

Quivis Exequendi munus officij Suj parendi
additionia Judicio ~~officij~~ ipsum habitu Eundem
ultimariam sortem finalem ac Indelatu
Executionem ad Primam Partis actu requi-
sitionem Decrij ipsum Exhibitionem fa-
cere et peragere debebit ac Tenebitur Idq
Sub Panis Con renitentis officialis Legibus
Regni Sancitu In Continen MRJP. Valen-
tinus Michalak de Czerszewo Authus et
Juratus palam Vicit Qui Ipsi adcitaon
Literatu Sigillu p Tmio ipsum Servien
edictu Cum ipsatu adiectu ad Bona Zalesie
juxtu Datam et annum in adcitaone posita
Detulit Expertavit posuit Reliquit et
Depositione notificavit de quo ipsum
Jdem mnlis fuit Relationem

~~Dilatio~~ Decretum Compartationis ~~Do~~
~~cumentorum~~ Registri Inter GG Zgliczynski et Wielunski

In Causa et Actione Judiciaria Infra scra
Inter GG Paulum Zgliczynski Avuncu-
lum et Tutorem Naturalem atq Ma-
thiam Wielunski Filium cum ob Gra
Margaretha Zgliczynski Gri Pauli Zgli-
czynski Sorore Germana peraat Act
ab una et GG Paulum Bogoski Avun-
culum et Hedvigim de Rupinskie ob
G Andreae Wielunski relict Contem
Viduam Sororinam in haerend Maoni
Authe facta ac alijs Documentis Causam
et quidem Minorennem in ossia de Lege requisit

Psens Juvans ad Judm officij Psens
Pti ab altera Citt idq pro eo Tvatenus Ipsi
Inventaria Varij Generis res Mobiles
ac Totam Supellectilem Domesticam
Fatis ott Suprascrorum Gnosorum Andreae Wie
lunski et Margarethae Zgliczynska Con
quum Episcopi Gsi Mathiae Wielunski Paren
tum derelictt per Ipsos nullo Juris Titulo
intercepta seorsivo Regestro specificatt
idq Prvio per Ipsos praestans Jurto sibi
Actt Gso Paulo Zgliczynski uti Naturali
Tutori tum quoq Albtem Franciscum
Wielunski Suprascri Nobili Mathiae
Wielunski Fratrem Germanum
Minorennem Sui Autem Actt Gsi Pau
li Zgliczynski Sororinum apud Ipsum
Gsum Paulum Bogurski existens sibi
Actt uti Naturali Tutori extradant
Tumq accrescentiam a vaca et ovibus
Bonificent pro quibus Citantur ad videns
et Audiens Ips ad Instantaneam extra
ditionem praemissorum Omnium et prae
stans Bonificationem accrescentiae et
Lacticiniorum per sententia Judicij Psens
stringi alias Citt eaq praemissa Fusius

in se obloquens in diem hodiernam
recte Cadens et deveniens Ptibus Ipso et
quidem GG Paulo Zgliczynski Tutore
atq Mathia Wielunski Sororino Actt
per eundem G Paulum Zgliczynski suo et
supra scri Gsi Wielunski Sororini Sui
nne prlto Gsa Hedvigi de Kupinskie
olt Gsi Andreae Wielunski relicta Conti
Vidua Citata et indicens per G Paulum
Zoltowski Gso Paulo Bogurski Citato per
eundem decidens Citaonem Ptis Actoreae Pti
Citt suum ad Judm pro extraditione Inven
tarior Varij Generis rer Mblium ac
totius supellectilis Domesticae fatis olt
GG Andreae Wielunski et Margarethae
Zgliczynska Conjugum ejusq Gsi Mathiae
Wielunski Actt Parentum Derelictor
pdictum Gm Wielunski Filium
Actt jure naturae respiciens Editam exau
ditis Ptium Controversijs necessariam
esse Comportationem Regestri horum In
ventarior ac rer Fatis Actt Parentum
Derelict per Ptem Citt insequens Ju
dicijs Crens Capit Plocens Fra Secunda
prius aut pximius abhinc in Cro Plo
cens celebrans pvio super realem ejusq
Regestri Conscriptionem pstans

Corporali Jurto subsequenq adinvenit
Conservanq Trno Ptobus Memoratis utriq
in pallegatt Judicijs suis sine quavis
adcetuone Comparendo Paratum Perem
ptorium Incontinento Mtis Regni
Gnalis Providus Valentinus Micha
latt de Cierszewo Authus et Jurat
Palam Rvit Zvia Jps Citt Litt Sigitt
p Judicijs psenq servienq Edittconq
pfatt Citt ad Bona Chraponia Fra
zda pt Fm Nativitatis Sancti Joan
nis Baptistae pxa Ao Dni psenq de
tulit exportavit posuit reliquit et depo
sitione notificavit de quo psenq Jcq
Mtis fecit Relaonem

Dilatio Inquisitionis inter Gg Lempicki
Niesiołowski Baginski ac alios

In Causa et Actione Judiciaria infra sera
Inter Gm Josephum Lempicki Susce
ptantem Crenq Plocenq Dnum et Nlbem
Valentinum Bromierski administra
torem tum Lsum Benedictum subditt
et quidem Subditum in assia Dni Actt ab
una et Gg petrum Niesiołowski
albertum Baginski et Annam ot

Gri Cujusvis nominis Szatkowski relictam
Contem Viduam inhaerenq Provoni Coram
Actis Authis Rni factis ad Judm officij
Pseng pte ab altera Citt idq p eoqvia
Ipsi in Oppido Plonsko tempore fora
rium nulla vel minima ad Nblem
Bromierski Actt et Lbsum Benedi
ctum nulla habita rne in foro Publico eosq
infestarunt vestibus Nblem Bromier
ski exuerunt Eqvam tum alias Res et
Vestes suor Actt tam Gri Lempicki quam
Nblis Bromierski proprias intercepe
runt et spoliarunt easq res Vix non
nullas restituerunt non nullas vero ad
usq detinent temporeq eosq Nblem Bro
mierski et Lbsum Benedictum Actt
aggravarunt oppresserunt Colafisarunt
Concusserunt Concussiones quae inquisi
tione probabuntur inflixerunt laeserunt
dishonorarunt inprobabilia quaeq obie
cerunt eainde poenas in se traxerunt qua
re citant ad videndum et Audiendum Ipsos
p pmissa publica violentia poenis exem
plaribus mulctari ad extraditionem rerum per
Ipsos interceptarum Compelli Inquisitionem

in pmissis educenq declarari Litis ex
pensas refundi ac id qd Jus et Equitas po
poscerit conq Jpo statui decidi et senten
tiari alias Citaone eaq pmissa fusius
in se obloquenq in diem hodiernam recte
Cadentibus et devenienq Ptibus Jpo utriq
et quidem Gro Josepho Zempicki Susceptante
Crenq Plocenq Dno et N Valentini Bromier
ski administratore tum Libro Benedi
cto de Bonis Cellarno Subdito Actis per
enq G Zempicki Dnum suo administra
toris ac subditi suor Nne prlto Gg
Petro Niesiołowski et Alberto
Bagienski atq Anna G Ludovici Szat
kowski relicta Conte vidua Cit per
G Mathiam Starczewski Coram Ju
dicio pseng Comparenq et secum Judlts
Controvertenq quar Ptium Controversijs
in Judm suum inductis exauditis Judm
Citaonem Ptis Act Pti Cit suum ad Judm
respectu attentatar Violentiar edit
decidenq ad affectationem Ptis Actoris
Pti utriq dedit et Concessit put pseng
dat et Concedit Dilationem Inquisi
tionis super Contenta Proonis et Cit

Ptis

Ptes Actis in sequenti Judicijs Crenen Capitl
Plocen Fra 2da prius vel proximius ab hinc
juxta suam Cadentiam Celebrandi educendi
Conservandi Trnum Ptibus memoratis utriq
in Pallegatis Judicijs suis sine quavis adci
tatione Comparendi Paratum Peremptorium
in Continenti MRG Providus Valentinus
Michalak de Cierzewo Authus et Jurati
Palam Rvit Quia Ipse Citt Litt Sigill
pro Finis Presenti servienti edit cum Pfat
Citt ad Bona Wierzbicka Fra 2da pt Fm
Nativitatis S. Joannis Bte Ao Presenti
detulit exportavit posuit reliquit et depo
sitione notificavit de quo Presenti Epsa
Mlis Relatio

Decretum Personalis Comparitionis Inter HH Wilamo
wice et G Kokoszczynski ac alios

In Causa et actione Judiciaria Infrascripta Inter HH Ma
theum Wilamowicz Ovillatorem et Hedwigim primi
ob Hsti Alberti Dalinski Vdi ad Presens voti Invicem
Conjuges Vutricum et matrem, nec non Joannem
et Albertum Dalinskie Privignos et filios et quidem
assa Indigendi cum Eadem Lege requisitis Inhaerendo maiori
Kokoszczynski Curam actis authis Dni Facti ad Judm Officij Presen
parte ab altera Citt idq ad videndum et audiendum Ipsi ad
solutionem Summae Nonaginta aureorum hungaricalium
Ob Eodem ob Honesto Albertum Dalinski Ovillatore modo licitam
accepta debitae ad multas requisitiones non personalis
per Sententiam Judicij Officij Presen Stringi, Solutionem ejusdem
Summae Nonaginta aureorum hungaricalium cum pro
visione ab Eadem provenienti Indilatam assignari

ac id quod fuppleri Decidi et Sententiari alias
citato te Jacob prem[issa] fuisse in Sec[re]to quod
in Dei nomine hodierna recte Coder et Devenien[s]
partibus Ipsi et quib[us] Honestis matheo Wilamo
wicz et ovillatore et Hedvigi primi olim Honesti
Alberti Dalinski Secundi ad Sec[re]t invicem competen[s]
Victrici matre, nec non Joanne et Gedano Dalinskie
Ejusdem et filijs actr per D. mathiam Storczewski Do
minore Kollegiatu Litt et Jud[ex] per D. Petrum
Ludovici Coram Jud[ice] Sec[re]t Compared et Secum Judex
Controvertet Quod partium Controversiis in Jud[icio] Secum
Jnduxit Educed[it] Jud[ex] citatione[m] partis actr Contra
Jactam Litt pro Solutione Summe Nongenta aureo[rum]
hungaricall protana ab Eod[em] olim Honesto alberto Da
linski ovillatore modo Lecto acceptedit Decidendo
Licet quidem Jam actr pro Solutione Summe premiss Nona
genta aureo[rum] hungaricall pro bona debite dgit, Cum tamen
Jam citata Quod Summam non debuisse allegat, Circumsc[ri]pta
tionem esse personalem Compantionem Monasterii Vila
nowiensis nova actrix et per Simonem Kolodziejskie Litt
et Jud[ex] promelion et Subsidium Judicij Sui Informationem pro
sequen[s] Judicij Contra[m] Capitt Stadecka Dupnis vel proxim[o]
ab hinc Justa Quam Laudation[em] Celebrand[o] subsequen[s]
adinvicem Conservando partibus memoratis utrinq[ue] in
praeallegatis Judicijs Suis Sine quavis adiutatione Compend[i]
parati peremptorium Jnstantis mihi D. Valentinus
Michalek de Crzepewo authus et Juratus palam Civil
Lucia Ipse Citationem Litt Sigillat[as] pro Termino
presen[s] Servien[s] Edict Conscript[as] Litt ad Bona
Jogienicia hic Jam ad ante hinc Capitaneis P.M.
anno Sec[re]t Debitis Exportatis, penicil Debiqui
et Depositione Testificavit Jequo presen[s] Jud[ex]
Mihi fecit Relationem.

Dantiscus D. Crowsey p. Gm Postkaro Jli

Justa Autum Executionis in Bonis Inscri
us nominand Inter Actes Insra Expla
nand per offm Burgg Civ Cracov Juram

ad Jud[ex]

ad Judm facto Tenoris Sequens Actum
in Bonis Umienino Lubli Sortes
Antonij Umienski Haeredib Fra
bta ante Fm Nattis Sancti Joan
nis Baptae proxima Scilicet
Die 22da Mensis Junij Ao Dni
1781mo In Praesentia GG ac Nlium
Nicolai Mieczynski Lochi Uminski
ac aliorum plurimorum ad actum Praes
Congregato tum Mlis Rmi Gnalis Pro
vidi Martini Nowak de Machcino
Auth et Jurati Actum Praes acclamari
et Ejus Astan Offm Infrascripto Crem
Plocen Burgi Insistens Legibus Rm
de Pagena Executionibus Sancitis Sa
tisfacienda muneri Officij Sui Burgi
Evincenda JMcum Capitli Plocen
in Fundamento additionis a Mo
Josepho in Zakrzewo Zakrzewski
Judice Crem Plocen in Personam
Officij Sui per Expressum habitis
ex Requisitione Dni Francisci Pop
kowski Ptis Jurevincen ad Bona
in Actu Contenta cum Suprafatis
Nlibus ac Mli Condescendit Juris
dictionemq Suam offsam ooce Supra
scripti Mlis fundavit qua fundato
Ptes ut Suo Coram Officio Compareant
Ejus Mli acclamare demandavit Quo in
Tmo Acclamato pltr Comparens G
Albertus Popkowski Actor Jurevincen

Frater

Frater Germanus reproducto Condemna
tione In Cro Plocen tra Secunda pt
Dm Conductus Paschae scilicet Die
vigesima tertia mensis aprilis ao nunc
Labens ex Pte Suprafati Gsi Franci
sci Popkowski acto Jurevincens
Super G Antonio Umienski cito Jure
victo ex mente Decri Crez Plocen
tra 2da pt Dm Oculi Quadlem ao
Prsen Jnr Prominato Gm Franciscum
Popkowski ab una et G Antonium
Umienski Jurevicto pte ab altera
in Contumaciam Ejusd Gsi Umin
ski Lato Intuitu non Solutionis
Summae Triginta octo Aureorum
Hungaricato una Cum Provisione
ab Eadem Provenien ac Penis prima
Septem altera Simplici Quatuorde
cem marcarum Poto Supraexarato Decro
adjudicato ac Contraventionis Ejus
Decro in Tmo Satisfacto circa
maonem facto obtento et publicato
petijt ab Officio Prez sortem cum Insemi
nationibus in Summa Supraexarato
Tradi et in Possessionem Ejus Di
mitti pt Cujus Postulaoni Offm
Prens annuens Licet Agros cum
Inseminaonibus Tradere et in Posses
sionem Pti acto Jurevincens poni
gere voluit cum tamen G Martinus
Dzbrowski reposita Obligatione in Cro
Plocen tra 2da in vigilia Fti Nathis San

cti

di Joannis Baptistae Die vero 23
mensis Junij Aō 1777mo per Gn
Antonium Uminski Jurevicto in Per
sonas GG Sigismundi Parentis
Martini et Casimiri Filiorum Dąbro
wskich Supervortem in Bonis
Umienino Lubki in Summa Duorum
Millium Florenorum Polon Recognito
Eandem Traditionem non admisit Qui
modo Pariter Impugnavit Suo Pa
rentis et Fratris Nne Proinde
Offm Pens Attenta tam Clypea
de actu Exarata Obligatione qm
et Impugnatione rebelli Causam
hanc cum toto Ejus Effectu ac
Ptibus nempe Impugnatoribus
ad Judm Crenum Plocen primosque
et Proximos abhinc in Cro Plocen
Celebrandae Tmos remisit, remittitque
Pen conservandae Trnum Ptibus Si
ne quavis adcione comparendae na
ratae peremptorium actus Pene
Remissionis vigore Hyacinthus
Przedpetski Burgr Crenum Plocen
manu propria vigore Stagi Pinsertae
Executionis Conservationisque Tmi
initiae Contenti In diem hodier
nam recte Cadem et devenien ptibus
Jus Et quidem G Francisco Popkowski
Actor PG Carolum Turowski Et Quo
niam

niam GG Sigismundus Parens Marti
nus et Casimirus Filij Dąbrowscy Citt
praeq in Trno disparent et Selende
in hac permittunt pro inde praefatae pars
actt coram Judicio praeq Comparens
et Trnum Eundem hodiernum per totum
Judiciorum modernorum Tractum Utrum
attentans memoratae Citt ad Jus Juri
diae per M R G Providum Valenti
num Michalak de Cieszewo auth
et Juratae tribus et ultra Juris formam
vicibus Quatus Clamatae et vocatae non
tamen Comparens me Impugnatae
Executionis ac non Solutionis Sum
mae Quadraginta octo aureorum Hung
ricatae a Gio Antonio Uminski actae
ad judicatae ex re Emundatae obligatae
Possessionis Sortis in Bonis Umienino
Lubli Ejusdem Gsi Uminski Haereditatum
possessionis ab Eadem Summa prove
nientem ac mercatur in Decreto Expres
sarum admittens Judicio Officij praeq
Judlter ac Offse Condemnavit Con
demnatq praeq ulterioraque Citi
per Judm hocce Ea in Causa fieri
et Exequi postulavit et Judm Offi
cij praeq Juri Communi postu
lationiq ptis actt utilicetae an
nuendae poenam Bnis Ltme hac
in Causa obtentae Decreverit praeq
Decernit et ad publicandae Eandem
Bnis Poenam Suprascriptam Mlem
Judlem addidit et deputavit Qui
mlis Satisfaciendae Deputationi Suae

a Judicio

a Judicio Officij Praesentis habito memorato
Bonis Poenam modo praemisso obtento
ac Ipsimet Gros Dabrowskie Citato Praesentis
in Tmo Diaparez esse Banito Juri
Communi Contrarios et rebelles hic
in Atrio Stubae Judicis ac in Alijs
Locis publicis ut Solito Praesentis
plurima Nobilitate ad Judicia moderna
Forum publicum Congregato
alta Sua Praeconica et Sonorosa voce
proclamavit publicavit et ad Notitiam
omnium pertinere Praesentis in Dubiam de
Duxit de quo Praesentis Ipsius Mlis et loco
publicationis Suum ad Judicium redi
ens fecit Relationem. Post Quam Pu
blicato ut praemissum est Bonis Poenam
Judicium Officij Praesentis pro faciendo
Justa praescriptum Juris Communis
Executione G B C P Quemvis qui
prius requisito tuerit facilius ve
ver Ptem acto Conducto voterit addi
dit et Deputavit Qui G B C Procez
Quivis Exequendae munus Officij
Sui parendaque additioni a Judicio
Officij Praesentis habito Eandem Executio
nem ad primam Ptis acto requisi
tionem Decimique Praesentis Exhibitionem
facere et peragere debebit ac te
nebitur quidque sub Poenis Contra renitentes
Officiales Legibus Rmi Sancito
~~In Continenti [illegible]~~
~~[illegible]~~
~~[illegible]~~

642 651

Dilatio majoris inter Gsos Chyczewskie
Umieclye Karwowskie ac alios

In Trno hodierno ex adiutatione litera
li Cren Capitt Plocen Zenoris Stayecz
Omnipotentis in Sierpe Bromirskij
Plocen Plonscen Capitaneus Vobis
Gsis Alberto Cywinskij Stanislao Kar
wowskij et Apolloniae Cywinska Conja
gibus Gso Antonio Milewskij nexon
Successoribus ott Gsi Pauli Chyczew
skij de Personis Bnis ons Qualitat
Ambus vigore regio et nra qua hac
in pte fungimur Capitaneali Authe
mandamus ut in Trnis Querelarum
Causarumq Officij Judicijs Fra Le
cunda prius vel primius ab hinc
in Cra Plocen Celebrandae Alter Aperen
ptorie Comparentes ad Instantiam
Gsor Casimiri Chyczewskij et Barbarae
Gsi Michaelis Umieclij Contis Sa
utrorq Conjugum ac Martianae Virgi
nis in nuptae Itiae Chyczewska Actt qui
vos Cum Debita de Jure Competen
Apia et Aut he in haerendo mao in
Suae Aut he factae Citant Seu poti
us post Transfluxum Trnum ad Para
tum Dcrum in junctae Communicao
nis Documentorum Paratumq to
tum et Integrum Juris Processum
ad citand ad videndae et Audiendae vos
ad reproductionem Jurium vigore
Quorum insistitis Possessioni Sortis
in Bonis Cywiny Sitt Sententia
Judicij nri Stringi quibus reproducitt
Dimissionem Ejusdem Sortis Actt Haeredit.

una cum Dando Calculo Sententiari
Satisfactionem omnimodam Decris
ad inveniri litis Expensas refundi
ac id quod Juris Erit et Justitiae Erit
Statui Sitis Tmo ad veniendum Pantu
ri et Responsuri Datum in Castro
Plocen Die Decima mensis Junij
Anno Domini 1781 in Viem hodier
nam recte Cadem et Devenien Ptibus
ipsis et Eundem Gsis Casimiro Chy
czewskij et Barbara Gsi Michaelis
Unicelij Conte Seu Ulrisq Congibus
ac Martianna Virgine innuptis ti
dem Chyczewska Actt per Eundem Gnm Mi
chaelem Unicelij Suo et Supra
scrorum Actt nunc pltter Gso Alberto Cy
winskij Citt per Gnm Valentinum Strze
szewskij Gso Antonio Milewskij Citt
per Eundem Gsis Stanislao Kar
wowskij et Apolonia Cywinska in
vicem Congibus Citt per Gnm Mathi
am Starczewskij Successoribus Ctt
Gsi Pauli Chyczewskij Citt per Eundem
Judm dicendo adiectionem Ptis Actt
Con Ptem Citt prim Suum ad Judm
pro Satisfactione Decrorum in juncto Com
municationis Documentorum in an
te Actis Judicijs Suis Die Tertia
mensis Januarij Anno proxi
me Praeterito 1780 in Ter Partes
Comparen lato Dimissionemq Sortis
Br Cywiny cum Dando de Percepto
Proventibus Calculo ad hoc ce Decre
tum post Translapsum Trnum Edito
Controversijs Partium Suo Coram Judi
cio inducto Exaudito mandavit mandatq
Ipsen quatenus Eaedem Ptes Ipsi libato Decro

Satisfaciant idq in instanti et
Quoniam Comparens Gsi Albertus
Cywinski Citt Eunc Citt in Judicijs
Crn Posnanien Causas Suas majo
ris importantiae actualiter Attentasse
allegat et Dilationem majoris a Judicio
Crn Concedendae Efflagitat idcirco ad
Affectationem Ejusdem Comparen Pfatt
Gso Alberto Cywinski dedit et Conces
sit Quod Crn Dat et Concedit in Di
lationem majoris pro Primis Judicijs
quam in Sequen Judicijs Crn
Capitt Plocen tra Secunda prius
vel Proximius abhinc Juxta Suam
Cadentiam Celebrandae Literatorijs
Documentis admentem legis Pro
bare tenebitur Conservando tamen
Ptibus memoratis Utrisq in Pallegatis
Judicijs Suis sine quavis
Adcitatione Comparendi Paratum
Peremptorium in Continen ministe
riales Regni Gnalis Providus Valen
tinus Michalale de Cierszewo
Authus et Jurat Polan vult quia
ipse adcitationem literatt Sigillatt
pro Terminis Crn Servien Editt
Contra Pfatt Citt ad Bona Chyszewo
Juxta Datt in Citatione Positam
Anno Crn Detulit Exportavit Pe
scuit reliquit et depositione noti
ficavit de quo ejus Relatio.

~~Dilatio Inquisitionis Gnd G G Siemiątkowskie~~

Baniti Gor Wienbicy per G Zochowski

In Trno hodierno ex adcitne literatt Castren Capitt
Plocen tenoris Sequen Onuphrius in Sieprz Bromirski
Plocen Plonscien etc. Capitaneus Ordinis S. Stanislai Eques.

Vobis Ssis Anastasiae de Zochowskie ad S. Valentini
Wirzbicki relictae Conti viduae matri Valentino Fran
cisco et altero Francisco Filijs Wirzbickim de Porzo
nin Bonis q vestris qualiter omnibus vigore Regio et no
stra qua hac in parte fungimur Capitli authe man
damus ut in Tmis Querelar Causarq officij Judicij
F. Ida prius praesve abstine in Cro Plocens celebrand
pltr Ac peremptorie Compareatis ad Instantiam
S. Joannis Zochowski Actae Qui Vos in haerendo Mandatum
suae ~~uram~~ authae factae Citat seu potius loco per
agendae Executionis adparatae Condemnem adcitat
Idq advidendum et audiendum Vos ad solutionem Quotae
Duor aureor Hungaricat per acta vobis Congreditae
sententia Judicij nostri Stri regi Solutionem indilat
assignari in sublationem processus Poenas decerni ac
Id quod Juris erit decidi et sententiari sitis Tmo
parituri et responsuri Sit Datum in Castro Plocens
F. Ida pt Tm S. Margarethae V. et M. pxa ad Dni 1781mo
In diem hodiernam recte cadens et devenienti ptibus
Ipsis et quidem S. Joanne Zochowski Actae per J. Mathiam
Starzewski Et quoniam Ssi Anastasia de Zochowskie
S. Valentini Wirzbicki ~~et~~ relicta Cons vidua Matris
et Valentinus Franciscus et alter Franciscus
Filius Wirzbiccy Citati Juris in Tmo disponunt et se
Condemnare permittunt pro inde praefata pars Actae
uram Judicio Officij praesens comparens et
Tmum eiusdem hodiernum pt totam Judi
cior modernor tractatum Ultime attentans memo
rata Citata ad Jus Juridice per Mlem R. P. Valen
tinum Michalak de Cierszewo authorem et Jurat
Tribus et Ultra Juris formam vicibus quatuor
Clamata et vocata non tamen comparens ~~ultra~~
ratione non solutionis Quotae Duor aureor Hunga
ricat in lucro ulterius fortis faciendae Executionis
alias in toto seu pro toto lucro negotij sui prin
cipalis admittens Judicio Officij praesens Judtr ac Offie
condemnavit condemnatq praesens ulteriora q sibi per

Quod

Judm hocce ea in Causa fieri et exequi postulavit
et Judm Officij Pnus Juri Communi postulatio
nique Partis actoris uti licite annuendo Pœnam Baonis
Sime hac in Causa Obtentis in vim Ejusdem Lucri
decrevit Pnusque decernit et ad publicandum eandem
Baonis Pœnam ~~supra~~ scriptum Mlem Judlem
addidit et deputavit qui M. satisfaciendo
deputatio in suae a Judicio Officij Pnus habitae
memorato Baonis Pœnam modo Pmisso obtentis
ac Jus met P.P. Wirsbichus Citt Pnus in Jmo dispa
rentes esse Banitos Juri Communi contrarios et
rebelles hic in atrio Stubae Judlis ~~alta sua~~
ac in alis locis publicationi solitis Pnus
plurima Alte ad Judicia moderna forumque publi
cum Congregata alta sua Pronica et sonoro
sa voce proclamavit publicavit et ad notitiam
omnium pro tunc Pnus indubiam deduxit
de quo Pnus Jus Mlis eloco publicationis
suum ad Judm rediens fuit Relationem. Post
quam publicatio ut Pmissum est Baonis Pœnam
~~modo Pm~~ Judm Officij Pnus pro facienda Juxta
Pœnam Juris Communis ulteriori sorti finali
ac indilata Executione P.B.C.P. quem vio qui
prius requisitus fuerit facilius ve per Pten
actoris condivi poterit ~~debebit et tene~~ addidit et
deputavit qui S. Burgus Pnus Plocarus Quivis
exequendo munus officij sui parendoque addi
tioni a Judicio Pnus habitae eandem Ulteriorem fortero
faciendam Executionem ad primam Ptis actoris re
quisitionem Decretique Pnus exhibitionem fa
cere et peragere debebit ac tenebitur Jdque sub
Pœnis conq renitens Offles legibus Rm Sancitis
In Continens MRSP. Valentinus Michalasc de Cuisse
vo authus et Jurato palam vocavit Qui a Jpse
Citrem literalem sigillatam pro Judicijs Pnus Sanciens
editis

edictis cum praefatis Citt. ad B. Goszczyno Karpeczyno Jux
ta Datt. in adeptione possessionis Anno praesenti detulit
expurtavit posuit reliquit et depositione
notificavit de quo praesens Jdem M. fecit Relationem.

Dilatio inquisitionis inter Haeredes Bn.
Plonnae et Satkowo.

In Causa et actione Judiciaria in fascia inter Gg. Lau
rentium Zochowski Stanislaum Parentem Joce
pham Filiam virginem in nupt. Leonardum
Antonium et Valentinum Pomianowskie Ada
mum Zielinewskij Stanislaum Duplicki
Joannem Krasniewskij Bn. Plonna Haeredes et
Quidem Virginem in Asia Competen. Actt. Abuna
et Gg. Casimir Albertum Ostrzykowskie The
odor. et Laurentium Wiszlickie Mathaeum
Stupecki Bn. Satkowo Haeredes Actt. Possessores
in haerendo Protestationi ac visioni Actt. Fecit
ad Judicium Officij praesentem pte ab Altere Citt. idque pro
co quia ipsi Con. legis Regni gaudendo non so
lum inventaria in Praeda Suorum Actt. ad
Bona Plonna Spectan. et in Possessione An
tiquitus existentia Consulto impellere praesum
pserunt Eademque praeda Compabularunt
verum etiam inventaria ex eisdem Pratis
per se Actt. G. Stanislaum Pomianowskij ad
forestam ab alta ipsi Gg. Ostrzykowscy Super
aggrediendo hortorium Sui Actt. Violenter
exforestarunt inventaria Sui Actt. tunc
temporis ex nubilari expulerunt Causaque
Sui frumenti Damni extiterunt Suos Actt.
ipsi omnes Citt. Circa Damna Sese Opponen.
ac inventaria ad forestam abagere ex Damnis
intendentes infestarunt Aggravarunt Op
pserunt abagere non permiserunt ipse vero
G. Casimirus Ostrzykowskij hortorium Sui
Actt. G. Pomianowskij in Scolopetis et Francia
Superinvasit Superinvadendo Actt. infe
stavit Aggravavit rixas et Contentiones ex
citavit Digitum extruxit lusit Diffamavit per
ticas per se Actt. infixas Terra Ejecerunt pre

G. Valentinum Pomianowskij equo ex
Pratis abagere intendentem ipse G. Alber
tus Ostrzykowskij oppressit aggravavit
pro Pomianowska Virginem circa inju
riam Sui fratris se se opponen Baculo
Concussit Conbaculavit Concussiones in
Obductione Specificatt inflixit inventa
ria Suorum Actt nullis de Damnis abe
gerunt et Eadem tamen macerarunt Omnes
Actt Laeserunt Diffamarunt Aliasq Injuri
as per Egerunt Quare Citant ad videndum
et Audiendum ipsos ratione praemissorum Omni
um poenis Officii inquisitionem Educendum
Censere Alias Citatione Eadem praemissa fusi
us in se obloquen in Diem hodiernam recte
Eadem et Devenien ptibus ipsis utrisq et
Quidem Gsis Laurentio Zochowski Stani
slao Parente Josepha Filia Virgine in
nupta Leonardo Antonio et Valentino
Pomianowskie Adamo Zielenieowskij Sta
nislao Duplicky Joanne Krasniewskij Pro
Nonna Haeredibus Actt et Citt Pter Gsis
Casimiro et Alberto Ostrzykowskie Citt
et Actt per Eundem pro Albertum Ostrzyko
wskij Suo et Fratris Sui pt mne pter
G. J. Theodoro et Laurentio Wirzbielie
atq matria Stupeckij Citt et Actt per
sonaliter Gsa Francisca Zochowska Conte
Gsi Stanislai Pomianowskij Citt per Mari
tum Gso Paulo Cetkowskij Citt per Gnum Ada
mum Zielenieowskij Gsis Stanislao
Parente et Venceslao Filio ac Thomae
Valentino Pomianowskie Citt per Eundem
Gnum Thomam Pomianowskij Suo et Alio
Citt Nne pter G. Michaele Bukowskie
Citt per Gnum Joannem Goszczenskij G. Mathaeo
Duplicky et Marianna Malinska Gsi
Adami Zielenieowski Conte Citt per Eundem pro
Laurentium Zochowskij Quo ad Actt
ratum Gsor Laurentij et Theodori Wirz
bielich et Mathiae Stupeckij Con Gsor
Franciscam de Zochowskie Matrem et Jo

sephar

pham Filiam virginem Valentinum
Pomianowskie Laurentium Zochowski
Mariannam de Malinskie Lielenicka
Matheum et Stanislaum Duplicki
Joannem Urasniewski et Paulum Cet
kowski institutum Judm Officij pren
Decrevit pren q Decernit Quatenus
ijd Doceant De Trno et Contentis
Citatione Suae idq in instanti et Quo
niam Con Eund Jm Laurentium Zo
chowski pdicti Gsi Wirzbiecy ac Stu
pecy non Docent ideirco pdictt Jm Zo
chowski A Trno Gsor Wirzbickich ac
Stupeckich liberum fuit et pronun
ciat. iam vero Con Gsos Pomianowskie
Cetkowskie ac Alios Cond Gsos Wirzbickie
ac Stupeckie Ltnum Trnum habere
Judm pren Declaravit Declarat q
pren ptibus q in Causa pren ulte
rius prosequi mandavit mandatq
pren in prosequendo Decidendo Ci
tationes Ptium Suum ad Judm respe
ctu Attentatt violentiam irrogandi
Poenis edictt necessariam esse hac in Cau
sa inquisitionem per Ltrang Ptem
ac Antenta Trnor et mandatum Suar
in mutuis Actoratibus et reatibus
in Sequen Judicijs Cren Capitt Ploc
tra Secunda prius vel proximius ab
hinc Juxta Suam Cadentiam Cele
brandi Educendi Censuit Censetq pren
Conservando Trnum Ptibus memoratt
Actis q in pallegatt Judicijs Suis Si
ne Quavis ad citatione Comparendi
Paratum peremptorium in Continenti
M R P. Valentinus mi chabale de Cur
szewo Authus et Juratt Polanovit quia
ipse Citt Literatt Sigillatt pro Judicijs pren
Servien Editt Con Ptatt Citt ad Bona Sathko
wo fina Secunda post Tm Sancti Joannis

Baptae

Baptae Anno praesenti Delulit Expor
tavit posuit reliquit et De positio
ne notificavit de quo ejus Relatio ide
pria mandatione denuncpor recto pro
ducto ad Actisanda Expte Gsor Ostrzyko
wskich Wirzbickich et Stupeckij Con
Gly Zochowski Pomianowskie Dupli
ckie Ctkowski ac Alios pti requiren
Ostm praesens Extradidit Extraditq praesen

Decrum Comprobationis inter Gm Zdziarski
et Moos Szawłowski

In Causa et actione Judiciana infrascripta inter
Gsum Franciscum Zdziarski olim Gsi Ludo
vici Filium Actorem ab una et Mios victo
riam Chrząszczewska primo olim Mu Theodori
Szawłowski Br Wirzbica heredis secundo
vero Mu Antonij Mazowiecki Tertij
ad praesens voti Mu Ignatij Liberadzki
Judicidae Castren Ciechanovien seu utrosq
homines vi juris adjudicij ab eodem Meo
Szawłowski Primo Marito eidem Con
sorti servientis suprascripta Br Wirz
bica Possessores tum Mios Franci
scum et Michaelem Fratres inter se
Germanos Szawłoskie Dapiferidas
Visogrodien ejusdem olim Mu The
odori Szawłowski ~~Br Wirzbica~~
~~heredis~~ Successores et post eundem he
redes et quidem Mios Liberadzkie
Conjuges in virtute Possessionis Cum
assistentia de lege requisita Mios ve
ro Szawłoskie insistendo scripto
Certo manuali per olim Mu Ada
mum Szawłoski olim Gso Ludovico
Zdziarski sui Actoris Parenti dato
in Bonis Budkowo Die nono Julij

milesimo

Septuagesimo ~~Tertio~~ Trigesimo Tertio
Datuato hac Manifestatum Authen
tice factae ad Judm Officij presens
Parte ab altera Citt ad videndum et
audiendum ipsos Mcos Szawłoskie
ati post olim Mcu Adamum Szawłoski
sterilitter vita functum Patruum
Successores naturales Br Wirzbi-
ca heredes Mcos vero Liberadzkie
Conjuges emundando Suprascra
Br Wirzbica Possessionem ad solu
tionem Summae Trecentorum Quinqua
ginta Tysonum per olim Mcum
adamum Szawłoski ipsorum Patruum
et Mae Liberadzka primaevum Ma
ritum a s-ui Actoris Parente ad su
pra exaratum Scriptum Concre
ditae et adhuc usq nec per eundem
olim Mcum Szawłoski nec per
ipsos Citt persolutae una cum
provisione ab eadem Provenienti
sententia Judicij praesentis stringi
solutionem Suprascrae Summae
cum Provisione demandari litis
expensas refundi ac id quod ju
ris erit decidi alias Litatione ea-
dem praemissa fusius inse obto
quente in Diem hodiernam re-
cte cadente de veniente Partibus
ipsis utriusq et quidem Gso Fran
cisco Zdziarski Actore per Gsum
Melhiorem Miaczynski Mcu vi-
ctoria de Chrzyszczeskie Primi olim
Mcu Theodori Szawłoski Dapiferi
de Vissogrodiem secundi olim Mcu
Antonij Mazowiecki Tertij ad

presens

Voti Mci ~~Antoni~~ Ignatij Liberadzki
Judicidae Trn Ciehanovien. Sexutrisq
Coniugibus Citatio per Gsum Mathi-
am Starczewski Mcis Mihaele et
Francisco Szawłoski Dapiferidis
Vissogrodien. Citatio per eundem
Coram Judicio praesenti Compa-
rentibus et secum judicialiter
Controvertentibus quorum Controversijs Partium
in judicium suum inductis ex aü-
ditio Judicium Citationem Partis
Actoreae Particitatae suum ad judi-
cium pro solutione Summae Tre-
centorum quinquaginta Zinfonum
Editam decidendo, si quidem Pars
Actorea pro solutione recensitae
Summae Trecentorum Quinquagin
Zinfonum ad scriptum manuale
Die nona Julij 1733 Anno in
Bądkowo Datuatum Manu olim
Mci Adami Szawłoski Mcis Sza-
włoskich Citt Parentis subscri-
ptum in rem olim Gsi Ludovi-
ci Zdziarski Parentis Actoris ser-
viens Pars Actorea Partem Citt
suo Termino ad Judm Presens
post demortua Capita Convenitur
proinde Propiorem Actorem ad
comprobationem Juratoriam
realitatis Commissi scripti et Sum-
mae olim Gso Ludovico Zdziarski
Parenti Citt debitae in sequentibus
Judicijs Castren. Capitt Locum
Feria 2da prius vel proximius
ab hinc juxta suam Cadentiam
celebrandis subsequendam adin

venit

Adinvenit Conservando Terminum
Partibus Memoratis utrisq in
praealegatis Judicijs suis sine
quavis adcitatione comparendi
paratum Peremptorium in Conti
nenti MRP Valentinus Mi
hulak de Czyrszewo Athen. et Ju
ratt palam recognovit quia ipse
Citt literalem Sigillatt pro Termino
presens servien. adilatm contra
pfatos citt ad Bona Wirzbica
Feria 2da post Fm Nativitatis
S. Joannis Baptistae Anno presen.
detulit exportavit posuit reliquit
et depositione notificavit de quo
praesentem Idem Ministerialis
fecit relationem.

Decretum Personalis Comparitionis
inter Gros Ostrzykowski et Osiecki

In Causa et Actione Judiciaria in fra
scra inter Gm Valentinum Ostrzyko
wski Actt ab una et Gm Josephum Osie
cki in haerendo mao in Suae Authe
factt tum scro manuali in rem Actt
Datt ad Judm Officij praen pte ab Ulte
ra Citt id ad videndum et audiendum ipsi
ad Solutionem Summae viginti Laureor
Hungaricatt sibi Actt Debitae Senten
tia Judicij praen stringi Solutionem
eiusdem Summae Cum provisione pre
nien indilatt assignari litis Expen
sas refundi aut quod Juris Erit decidi
et Sententiari alias Citatione eadem
missa fusius in se obloquente in Diem
Indiemam recte Cadentibus et Devenien
ptibus ipsis utrisq et quidem Gro Valen

tino Ostrzykowski Actt per Gnm Matthi
am Starczewski Gso Josepho Osiecky
Citt et Judicem per Gnm Melchiorem Mie
czenski Coram Judicio pnsen Comparen
et Secum Judiciter Controverten quam
ptium et quinq Actt Solutionem Summae
Vigentium Aureor Hungaricatt per Citt Actt
Debite Trno Suo Concluden Assignand
a Judicio pnsen exposcen Citt non solum
Supras aram Summam per Se ab Actt
mutuo unqm Contraxisse nec ullum Obu
lum ei Debuisse inferen libertatemq
a Trno et Causa pnsen Effugitan Contro
versijs Exauditis Decidendo pdictt Citatio
nem Actt Contra Citt Suum ad Judm
pro Solutione huiusce Summae
Edictt necessariam esse personalem Com
partionem ptium utrarumq propter
meliorem et sufficientiorem Judicij
Sui informationem in Sequen Judi
cijs Crn Capitt Plocz Tra Secunda apri
us vel primus ab hinc Jacta Suum
Cadentiam Celebrand Subsequenq ad
invenit Conservando Trnum Ptibus me
moratis Utrisq in pallegatis Judi
cijs Suis Sine quavis adcitatione
Comparendi In Continen Mlis Ri
G P: Valententinus Michalski de
Cierszewo Authrus et Juratt palam
vvit quia ipse Citt Literalem
Sigillatt p Terminis pnsen ter
vien Edictt Contra Praefatt Citt
ad Bona Tuspadly Tra Secunda
post Trnm Nattis Sancti Joannis

Bapta

Baptiae anno praesenti Detulit Exportavit posuit aeliquit et Depositione notificavit de quo praesentibus M. fecit Relationem.

Dilatio inquisitionis Jmi MM. Kozłowskie ac Puczkowskie.

In Causis et actionibus Judiciarijs infrascriptis binis prima quidem Jmi P. Rdissimum Valentinum Canonicum Cathedralem Culmensem Sebastianum et Caietanum Thesaurarium Supremum fratres Jmi se germanos Kozłowskie Dnos atque Honestum Jasparum Boguchi Famulum Actorum ab una et Item ad Rdum Ludovicum Praepositum in Lgk et M. Joannem Tribunum Dobrinensem ejusdem praepositurae Laegenensis tenutarium Possessorem Kuczkowskie Dnos et Nlem Michaelem Przedpelski Administratorem tum Lsos Thomam Macolski Norbertum Casimirum et Paulum de Bonis Laeg Eiusdem Praepositurae Subditos in Assu Dni in haerendo Proationibus ac Offso Aresto ad Judm Officij praesentis pte ab altera Citos pro Via Jpsi et quidem N. Przedpelski cum Subditis suprascriptis silvas et Berras ad B. Kozłowo Spectantes Actorum Haereditatis saepe numero tractu Possessionis Citatorum tam stante possessione Actorum Parentis Actorum quam eorundem variis temporibus invadendo easdem exciderunt et supine devastarunt et ad sanctuarium Laegenensem evexerunt Circa quod violentam excisionem Arborum multoties et varias violentias peregerunt in super certo tempore vespere associatis sibi alijs Subditis de Bonis Laeg armata manu H. Boguchi Actorum viam publicam Obsederunt obsessa sic Equos per unum in silva circa excisionem Arborum interceptos una cum curru Actorum propriavi et violenter interceperunt Honestum Boguchi Oppresserunt Concusserunt ex bombarda exploserunt aliasque per multas violentias injurias Damna et oppressiones peregerunt suosque Actorum Dnos lesserunt diffamarunt Honorem intaminatum denigrarunt quare pro his et aliis inconvenientijs Inquisitione praesentibus Citantur ad videndum et

audiendum

audiencij et quod Dnos ad statuticionem subditor p̃ nemen
Pares et decernend Penalitate repetu in rigore nonter
tionis Ejd̃ mede Ejd̃ Justitiar requisitar admi
nistrationis extraditionem Curnes cum Requisitis
add̃ p̃ris sententia Judicij Quenz stingi Josuem ven
d̃ administrat̃em seruitoris Penis pblicis et Pecunia
libus multand in Dampnis Condemnari alteraq̃
jm̃ Justigatorem Judicij Officij Quenz Ejusq̃ Delatores Mfros
Joan ther Kuelhowski Pñtiarium Magistrum Rymineky
Jerzd Dobineny Ord Lazy Ecclesiastica Postpurer
tium S. michaelis Ordinis Predicatorum Ejd̃ Ord administrato
rem actor ab vna et Strenuum Rdum Dnum Valentinum Sanct
Dathidem Culmens Prepositum Lagrobens tum MM.
Sebastianum et Ejdem Thesaurarium Subsignens
fratres mr̃ Degerhardum Kolbushii nec non H. Jaspe
rum Bozeuski Famulum mitterendo querelle cum Jpso
facte vel facienz ad̃ judic̃ Officij Quenz pte ab altera
Ord seu protius ad prem dicz Causa et Alteratio
Jpsum ad dictum Judicium eo: Quia Jpsi licet ipsi per optime
viderint consenserint per Ord̃m Dnum Leonem Kolbusshi
Thesaurarium Pñtiarium Jpsum Parentem super
liberam excitionem ad aliquot Curnes Arboris
ex sylua Kolbrieny in Ctum Ord̃m fiendi Lagen
sibi ad Prussie in rectum pensand ejusq̃ Petitio
tum affectus per se ad Dnos Nobiles de Pa Ladu
mihi tunc mississe vig Equit Contenues Stante
vita plibati Juris mr̃ Parentis p. actor administra
ter Curnes Unum p virgultis ad septimentum dispo
sent Jpsi Jurisq̃ Custos Sylua dicz Curnes tun
sent Equis at omnibus requisitis viterepsit et ad B.
Equis at omnibus requisitis viterepsit et ad B.
Nostrum adduxit Dnum multiplicia q̃ requisitis
nes Jstis Curnes cum Equis ex Arbore reuersarunt
quinimo Equos pro sputatur Pecun Dict continuis
quinimo Equos pro sputatur Pecun Dict continuis
Ord̃m Lignum Arbores dicz Jrarii riuenditionem
et Ejd̃ Equos cum Curnes disposuerunt Equiq̃ Pred
petens sese opponens Jpse ut Bozeuski denegauit
oppressit ad Dom Burdam sese pronjciendo Jam
dari se Clarificauit ri super Pcine sua ad Offic
dicz Quenz Plures cum denigratione cum petenz Pisti
Ord̃m Dnum Actor̃ indebite quinimo vexatorie conuitauit
juxta Citantz adriduz et audiencz in Actorata Jpsi.

citi vocaldrio formald in competenz citio ner decerni
respectu vero sibi aldri derogatidnis competenz
titulj Plenis assistin nec non Leyser Jpso H. Bogucki
mē absentatisl violentiad circa recuperatiodner cu
ius distinctus Plenas extendi bonificatidner Curen
sis laboris compensan altera q cod Juris et justitie
exit cum Jpsis statutis decisi et cuntentari. alias
Citribus Jpsis Jmissa pecias in se Obloquens in dem
modu nouis recte ludens et deveniens partibus Jpsis
Utrisq. et quib Perillis Dnis Valentino Cano Cathedi
Cubnensis Sebastiano et Caietano Thesaurariis Jupr
cum fratribus inter se germanis Polonie Dominis
atq honesto Jasparo Bogucki Famulo aditi et dicti
per eund H. Bogucki nud et Dnd rend nōie pltē
Jtem adm Rdo Ludovico et mō Joanne Tribuno Ky
pinen Cuyavien Dnis fratr S. Michaele Predpet
chi Cit Judicy Acti per P. Hyacinthum Bardzki
eram Judicud Juram cum pecun et causa Judic
controvertens quod partium Controversijs in Judic
cum Jn dictis causidicis Judd Citres Partium Utriusq
dandō causam ad Judm dictum decidendo Quoniam
Causa Juris sine Jnquisitione decidi non valet Jpsa
necessariam esse Jnquisitionem tam in Probatione
obiector qm in contendentium ad contenta Jnd
et Probatis rum Partium Utriusq in legenq Judicij
Ordo Caput Plenu P. Da pacis vel quod abhinc Statu
tum Sudentiam Celebrandj per Citros Jpartes educend
Cognit censet Juram conservandj Jnter Dictas memo
rat utrisq in Jo allegatis Judicijs suis sine quauis addine
Jnquirendi paratum perem pdm in Continenj
M R.J. P. valentinus Michalski de Cissowo authas
et Jurid palat vit Cuia Jpse Citus literatis ejusdem
Jnis Juram servanj dicto cum Jpsis Cit et quib cum
Jud Jnd et M. Kurkowski de S. Pred pet Jn d.
Lag die 10 mens July cum vero M Kostkowski de
H. Bogucki ad B. Kostkowo 14. mens July anno
Juram detulit expertum petiit reliquit et dyso
citatione notificavit deq pro Juram Jdj Mis fecit Re
latidnem.

Ramus J. Kostkowski J. Pluszkowski

In Causa et Actione Judiciaria Inscripta Inter Dnos
Andream Dłużniewski et Anastasiam ithe Dłużnie
wska Conjuges et Valentinum Ostrzykowski
ac Mariannam Dłużniewska ithe Conjuges et Joan
Contes in assia maritor Acto ab una et q
Michaelem Kostkowski Inhierenda Proaniby
Viriomby authe facta et facienda ad Judi
offi Praesens Pte ab altera Cito Idq ad vi
dendum et Audienda Ipsi ad Bonificatio
nem arbor Pruaticar et aliar suar Acto
propriar p Ipsi et antecessores Ipsi excisar
viriomby Specificatar Sententia Idq Praesens
stringi Bonificationem seu Compensati
onem decerni, hibi expensas refundendas
censeri ac idq Jures et Justitiae erit
decidi et Sententiari utras Cione eadem
p missa facius in se obligoenem in dem
hodiernam recte Cadenem et devenienem
ptibus Ipsi et Joan qq Andrea Dłu
żniewski et Anastasia ithe Dłużnie
wska Invicem Conjugibus atq Valentino
Ostrzykowski ac Mariannam Dłużnie
wska Similiter Conjugibus eadem p q
Mathiam Starczewski et Joaniam
q Michael Kostkowski Acto Praesens
in Trno disparet et se condemnare
permittat p inde Prefata pars actorea

Coram

coram judicio ossi presens comparens et
Jurum Eundem hodierno per totum Idem
modernos tractatum Sine assentans memorat
cit. ad jus juridice per Mlem Rmi Jnalem
providum Valentinum Michalek de Cer
newa Authum et Jurati tribus et ultra
juris formam vicibus ejus Clamat et vo
cat non tamen comparens ratione com
putationis exercitus arbor indivisorij
act. ac aliis circumstantiis admittens
Judicio ossi presens judicaliter ac officiose
condemnavit condemnatus presens ulterioraq
sibi per Jdm hoc ea in causa fieri
et exequi postulavi et Jdm ossi presens
juri communi postulationiq pro Act.
ultimo annuendo poenam Baonis
suis cit. disparens decrevit presens
decernit et ad Publicandum eandem Baonis
Poenam modo premisso optenens supraserva
Mlem Judalem addidit et deputavit
qui mihi satisfaciendo deputationi suae
a Jdo ossi presens habito memorat B.P.
a Jpo met cit. (presens in termino) disparens esse Banitum
juri communi contrarium et rebellem
hic in actu stabe Jdhi ac praetijs locis
publicationi tollitis presens plurima nobilitas

ad

ad Judicia moderna forumq Publicum
congregat alta sua pronunciat et sonora
voce proclamavit publicavit et ad noti
tiam omnium pluribus presentibus in dubium
deduxit de quo presentibus ita Mtis eius
publicationis tamen ad Jdm redeunt fecit
relationem post quam publicatum ut premissum
est B.P. Jdm officij presentibus pro facienda
pro la presentium juris communis executio
ne G. B. C. P. quemvis qui prius requi
situs fuerit facinusve pro Pzen Act
conduci poterit addidit et deputavit
qui G. B. loci presentibus quivis exequendae
munus officij sui parendoq adiecioni
a Jdjo officij presentibus habitis Dandae Executio
nem ad primam partis requisitionem
Decrij presentibus exhibitionem fuerit et per
agere debebit ac tenebitur idq sub Poenis
conventionis renitentibus officiales Legibus Rni Jan
citis in Continentibus M.R.P. Valentinus
Michalak de Cierszewo Authus et Jnt
P.R. Quia Ipse Actionem Laborat Legit
pro Judicij presentibus servientibus edit. Conventionis
Act ad B. Zdzisz Fzdu pt Jm S. Mar
garetha V et Martiris ano presentibus detulit
exportavit posuit relinquit et depositione

notificavit de quo [illegible] Jdem mihi fecit relationem

Dilatio inquisitionis inter Gsos Rostkowskie Bestenausy Boguslij ac Alios

In Causis et Actionibus Judicianijs infrascriptis Binis primo quidem inter GG Ambrozium Rostkowski et Gabrielem Zdziarski Dominum et Lsos Andream et Petrum Subditus Actt ab una et GG martinum Bestenauz et Barbaram Sokolnicka Conjugatum Valentinum Boguslii et Antonium Rostkowski tum infidelem Jakob Herzkowicz et quidem Assie ubique indigentes cum eadem delege requisita inherendi mandatis ac vulnerum obductionibus ~~ad Judicium Officij~~ coram Actis Authis mi facta ad Judicium Officij praesentem ab Altera Actt id quod videndum et audiendum ipsis respectu Sui Actt Lsi Petri in Taberna ipsis Causa Sui Actt negotii existens nulla ex ratione oppressionis Concussionis Concussionum inflictionis atque Lsi Andreae per villam Topatkowskis in via libera assecutionis et similiter Ejusdem tractationis tam respectu Sibi ad Gso Rostkowski vice Publicae Obsessionis in eadem via Laesionis Dishonorationis Conaudere Attentationis ac Aliae ad Injuriam tacitus interrogatorijs Exprimendarum poenis Juxta Demeritum facti et Delicti Officii ac id quod Juris erit Decidi et Sententiari ~~Sibi~~ Altera quoque inter Gsos martinum Bestenauz Exercitus Rni praefectum et Barbaram Sokolnicka primi ott Jsi ~~Thomae~~ Lucae Rostkowski Secundi ad praesens voti in vicem Conjugatum Valentinum

Boguslij

Boguslij et Infidelem Jakub
Herszkowicz et Szywka Contem Ejus
Tabernae in Bonis Lopatki Sitt Gsi
Besthenauzeny Arendatorem Actt ab
una et Gm Ambrozium Rostkowski
Dnum tum Lsos Petrum Andream
Stanislaum et Carolum Subditos
et quiae Subditos in assia Dnorum Suorum
Coram Actis Authis rm facta ad Judm
Officiij pxem pte ab altera Citt Scupo
tius ad paratam ipsa Causam et Inscro
nem Paratum Trnum per ipsos sibi Actt
Institutum et Juris Ejus Gradus adci
tatos ndq in eo quia ipsi et Subditi quidq
in contrarium Legum Rim procedendo
Certo tempore Anno laben Tabernam
Br Lopatkij Sup Aggressi Sunt Sup
Aggrediendo expotatis per ipsos Liquori
bus ejusdem Quotam pvenien infidelib
Arendatoribus Actt persolvere Subter
fugierunt ~~persolvere~~ supradictt In
fideles Arendatores eo Lucrum pmis
sae Quotae p liquoribus per ipsos Subdi
tos Debitae expostulantes nulla ex Radne
Infestarunt Aggravarunt Baculis
Graviter Concusserunt Concussiones
Qualicet non Sunt Obductt Inquisitio
ne tamen Probabuntur inflixerunt
Tres a fenestras in eadem Taberna extru
serunt Gm Actt Contem ad pmissas vio
lentias per ipsos Subditos in Taberna Eadem
Perlectas advenien ad pmissas violen
tias ipsos Subditos Dissaden omnes et
maxime Lsus Petrus infestavit Aggrava
vit Concutere in ptunc ab Alijs detineretur

Detinuerunt attentarunt ac Post Gnm Besthe
nauz Actt Meritum advenien et circa
injuriam Suae Contis ipse opponen Simi
liter ipsi omnes Subditi aggravarunt
Concutere omnino Conati Sunt Comminatio
nes varias pallearunt Utrosq Actt iniqtum
Temporis Laeserunt Diffamarunt honorem
Ac bonam famam detraxerunt tunc deinnon
Contentando ose promissis violentijs in perso
nis Actt ~~per~~ actt ~~ad~~ hortophoricum suos
Actt Gsos Besthenauzeny in secuti Sunt
ibidemq Similiter Laeserunt Diffa
marunt jam vero Gnm Valentinum Bo
guslij Actt ipsi Subditi Saepissime Palam
ac manifeste Coram varijs Personis
et Ubiq locorum malevola Lingua Laese
runt verbis in pacientiam moventibq
increparunt honorem nobilitarem demi
grarunt irrealia Summa cum ignomi
nia nunqm Deducendi Actt Ac jecerunt
Baculis Concutere voluerunt ipse vero Gn
Rostkowski Dnus nd modo Justitiam de
Qdiett Suis Subditis per Actt Requisitt Ad
ministrare Curavit verum Etiam Actt circa
Eandem requisitionem Malevole Laeserunt
Diffamarunt insuper Quotam pro liquori
bus ab infidelibus Arendatoribus perce
ptis debitam persolvere neglexerunt torsicula
Quatuor ascissione lanae ex ovibus per ipsum Gn
Rostkowski a Gsis Besthenauzeny mutuo Contra
ctas ad multiplices requisitiones non res
tituerunt per quod omnes unus leges Rtri trans
gressi Sunt et poenas in se traxerunt pro qu
bus Decernendi Citant ad videndum ni
rumq et ad Audiendi ipsos tam Dnumqm
Subditos et quidem ipsi Gn Rostkowski Do
minum ad Statuitionem Subditorum
pro Summendis de ipsis poenis Stringi Sta
tutos ac ipsum met Dominum poenis Di

etinctt

ctis pro qualitate facti Officii ipsos
vero Subditos ratione Supra~~scriptorum~~
et ꝓpenem Excessuum poenis mente
legis Puniri in quaestionis hac in Au
sa Demandariae id quod Juris Erit
Decidi poposci et Sententiarii alias Cita
tionibus ejusdem ꝓmissa fusius in se oblo
quen in Diem hodiernam recte Caden
et Devenien Ptibus ipsis utrisq et quidem
Gso Antonio Rostkowski Actt et Citt pltter
et Gso Valentino Roquski Citt et Actt
pltter Gg Martino Besthenauzen Exer
citus Rni ꝓfecto et Barbara Sokol
nicka Conjugibus tum in fidelibus Ja
kob Herskowicz et Ryfka Coniugibus
Arendatoribus Citt et Actt per Eundem
Gm Besthenauzen Suo et Suprascriptorum
Citt et Actt nrae personaliter Gso Antonio
Rostkowski Citt personaliter Gso Gabri
ele Zdziarski Actt personaliter Gso Andrea
Citt et Actt per Gm Ambrosium Rostkow
ski tum Lis Petro Stanislao et Carolo
Citt per Eundem coram Judicio ꝓsen Compa
ren et Secum Judliter Controverten
Quarum ptium Controversijs in Judm
Suum inductt Exauditt Judm ꝓsens
Citationes ptium Utrarumq sibi ab invi
cem Suum ad Judm respectu Attenta
tarum violentiarum et Aliarum Circumstan
tiarum Editt Decidendo ad Affectationem
ptium Utrarumq Super Contenta protesta
tionum et Citationum earundem Ptium
Utrarumq Suprascriptis Ptibus Dedit
et Concessit prout ꝓsen Dat et Con
cedit Dilationem in quisitionis
in sequen Judicijs Cren Aspett Placen

Tra Secunda prius vel proximius ab hinc
Iuxta suam Cadentiam Celebrandi
Educendi Conservando Terminum ptibus
memoratis Utrisq in pallegatis Judi
cijs Suis Sine quavis adcitatione Com
parendi paratum peremptorium in
Continen MRGP. Valentinus Micha
lak De Cierszewo Authus et Jurati
palam vit quia ipse Citt literatt
Sigillatt pro Judicijs prsen Servien
Editt Con ptatt Citt et quidem Con Gis
Besthenauzeny Boguslij Rostko
wski tam Infidelem Jakob Hersko
vich ad Bona Lopotki Con vero Gd
Ambrosium Rostkowski Dnum ac Lsos
Subditos ad Bona Zdiany utrasq feria
Secunda Ante Fm Sancte Margare
thae viaginis et M. Anno prsen Detulit
exportavit posuit reliquit et Deposi
tione notificavit de quo prsen idem M.
beat relationem.

Dilatio inquisitionis inter Gsos Sie
miethowskie

In Causa et Actione Judiciaria in hasera
inter GG. Joannem Parentem et Petrum
Filium Siemiethowskie Actt ab una
et Gm Matheum Siemiethowski in
haerendo prodni ac visioni ad Judm
Officij prsen pti ab altera Citt idq
pro eo quia ipse in una villa se
cum Actt Commanendo multis in
locis varijs Coram Prnis in iq laesit
Diffamavit post posuit verbis aspe

ni

honorem in terminatt ac Bonam
famam clerigram multoties affe
cit non contentando se pmissis
Laesionibus qui primo Eas sed Cuge
re et Cumulare Conferendo se
cum nequum Suor Actt propri
cum projecit projecta eidem Equo
venas persecuvit et mutilavit
ad Extremum Bovem Actt propri
cum Causa Exhalationis extitit
et alias violentias et Oppressio
nes omni Inquisitionum genere
pbandi peregit et poenas in se ha
bit quam obrem Citatur ad videndum
et Audiendum ipsum ratione pmissorum
omnium poenis Personalibus et Cru
menalibus Puniri facam Equi
et Bovis laborabilis una cum
Carentia laborum Assignari ad
id quod Juris erit Decidi et Senten
tiari alias Citatione Eadem pmis
sa fusius in se obloquen in diem
hodiernam recte Cadentibus et
Devenien Ill. Joanne Parente et Pe
tro Filio Siemiętkowskie Actt
per Eundem Gnm Petrum Siemiętko
wski Filiam Suo et Parentis Sui
nnc Personaliter et Gso Mathaeo
Siemiętkowski Actt et Indicem per
H Partibus Ipsi utriusque et quid

Gn

Cum Lucam Czeznicky Libram Ju
dicio pcen Comparen et Secum
Judicialiter Controverten Quar
ptium Controversijs in Judn
Suum inducti Exauditis Judn
Citationem ptis Actt Con ptem
Citt respectu Attentt violentiae
Editt Decidendo ad Affectationem
ptium Utrarq eisd Deditet
Concessit prout pcen Dat et Con
cedit Dilaonem inquisitionis
sup Contenta prodonis et Citaon
nis ptis Actt in Sequen Judicijs
Cren Capitt Plocen Tra Secunda
mius v moximius ab hinc jus
ta Suam Cadentiam Celebrem
Educendae Conservando Trnum
Partibus memoratis ubisq in
pallegatt Judicijs Suis sine qua
vis adcitaone Comparendi pa
ratum peremptorium in Conti
nen M R G P. Valentinus Mi
chalak de Cierszewo Authus et
Jurat palam quia ipse Civit Citt Literatt
Sigillatt p Terminis pcen Servien
Editt Con pfatt Citt ad Bona rzepo
tary Borne Tra Secunda ante
Fm Sanctae Margarethae Virgi
nis et Martyris Anno pcen Detu
lit Exportavit posuit reliquit et de

de positione notificavit de quo praesen ius Mlis fecit Relationem

Dilatio Inquisitionis Jnr G Mitodrski C Plocz et St Jozynski

In Causa et Actione Judiciaria infrascrip Jnr Gnr Adamum Mitodrski Cameranum Jnrem Plocz Act ab una, et St Josephum Jozynski inhaerendo Contractui respectu Arendae in Bonis villae Srebrna Ipsi dimissae Conscr ad Judm Officij praesen parte ab altera citatt pro eo quatenus Ipse Summam Centum viginti Flr Pol pro Arenda Annuali ex Braxatorio sui Act proprio Contractu Arendatorio condictatam ad requisitiones multiplices tam stan Arendae bonis rathis soli debitam nontamen persolutam quinimo de tempore ad tempus per Ipsi soli declaratam, quam adusque detentam solvat Citatur igitur ad videndum et audiendum Ipsum ad Solutionem praemissae Summae ex Arenda proveniens sententia Judicij praesen stringi Solutionem Indilatam iniungi litis expensas refundi Caetera pro Causae exigentia statui decidi et sententiari. Alias Citatione eadem praemissa fusius nisi obloquen in diem hodiernam recte cadens et devenien Partibus Ipsi utrique et quidem Gnr Adamo Mitodrski Camerario Jnri Plocz Act per Gnr Casimir Mitodrski Filium et G Josepho Jozynski citato et Judicem personaliter Coram Judicio praesen comparen et se cum Judlter Controverten et quidem Act Summam Centum Viginti Flr Polonc pro Arenda Annuali ex Braxatorio Act proprio Contractu Arendatorio Condictatam

sibi debuisse inferen et solutionem recensitae
summae contendens citatae vero Tabernatri-
cem locasse, eandem Tabernatricem sui per Actum
alienasse et aliam Tabernatricem locasse
eandem Tabernatricem summam Quinqua-
ginta Florenorum Poll non exolvisse, nec summam
eandem per Tabernatricem apud subditos
G. Camerarij remonstratam per toties dictum
Gnum Cameranum suscepisse in post Eguum sex
Aureis Hungaricalis valen. accepisse bonifi-
cationem praemissorum concludens quarum Par-
tium controversijs in Judicium suum inductis
exauditis Judicium citationem Actum citatae sy-
um ad Judicium pro solutione praemissae sum-
mae editam tum Indictionem citati decidendi
necessariam esse Inquisitionem per Partem
utramque respectu praemissorum omnium
in sequen. Judicijs Crem. Capitl. Plocen.
Fra secunda prius vel proximius ab
hinc iuxta suam cadentiam celebrandae edu-
cendam adinvenit conservando Jnnum Par-
tibus memoratis utrisque in praeallega-
tis Judicijs ~~sui~~ sine quavis adcitatione
comparendi paratum peremptorium
In continen. M. R. G. Providus Valentinus
Michalak de Cierszew Authus et Ju-
ratus palam rgit quia Ipse citationem
literalem sigillatam pro Judicijs praesen. ser-
vien. editam cum praefatum citatum ad B. Kamiuk
super Inventaria eius propria F. 6. post Jnum S.
Margarethae V. et M. Cu praesen. detulit expor-
tavit, posuit reliquit et depositione notifica-
vit, de quo praesens ~~eius~~ Jus Mnlis fecit Relationem

Dilatio Inquisitionis inter Gros Olszewski Rapacki Sikorski Radwanski ac alios

In causis et actionibus judiciarijs infrascriptis ~~Inter~~ Binis prima quidem inter Gros Franciscum Olszewski Burgrabium Cnen Zakrocimen et Michaelem Rapacki Dnum tum Lbros Paulum Andream Gaspanem ejusdem Gri Olszewski nec non Michaelem Mikolayczak Mlem Providum ejusdem Gri Rapacki Subditos ad extremum Lbrum Antonium apud Gnum Rapacki Commanen et quidem Subditos in assa Dnorum actores ab una et Gros Adamum Sikorski Valentinum Radwanski Sigismundum Malawski inhaerendo maioni suae authentice factae ad Judm Officij praesentem parte ab altera citt idq ex eo, quia ipsi forma quadam ad ipsos subditos actores ~~[illegible]~~ injusta invidia et rancore nullaq habita ad ipsos mala occasione ipsos circa festum Circumcisionis Christi Dni ut moris Christiani Populi cum cantilenis de Nativitate Christi cum observatione hujusq personae Domos visitantes et cantantes inprimis in villa Kowale ex post in via publica non ppe a Vla eadem Kowale tendentes infestarent aggravarent ipsos cum varijs armorum telis oppresserent aliquoties ad ipsos ejacularent vulnera quae licet non sunt obducta inquisitione tamen probabunt ipsis inflixerent et vix vita quemq ex ipsis subditis non privarent non persistendo in hacce eorumq subditorum oppressione licet quendam ex ipsis innocuis a se actoribus Dnis satisfactionem praestandam curarent et idq actores eandem satisfactionem si quid ex investigatione

vestigatione apparuerit effugiendo Juris Seli
gia pstare appromiserunt, tamen ipsi non
acceptando hanc offerentiam Actorum are
stum quoddam super hosce Subditos impo
suerunt et vigore ejusd arresti impositi se
actores pro Judicijs Officij psen tam pro
anteactis cadentiis quam etiam moderne
indebite concitarunt condemnationemq
super se Actoribus Gso Rapacki in vexatorio
Negotio supreptiae sine ulla edicta citatio
ne obtinere psumpserunt tractuq ejusd
per ipsos inhoati secum actore processus
suorum Actorum Subditis quasd in post
subsequend poenalitates ostentando unum
Subditum Lbrum Vicentium Gsi Olszewski
primum in fugam expediverunt, per idq se
Actores injuriarunt quam obrem pro his et
alijs inconvenientijs citant ad videnda
et audienda ante omnia in pbationem pmis
sorum inquisitionem suo in Judicio Ad
cend censeri qua educta et lecta poe
nas pro pmissis inconvenientijs su
per ipsis citatis personalis et enome
nalis extendi, ad statuitionem ejusd
Lbri Vincentij causa ipsorum aufugi
adigi, decessum in laboribus ab eod sub
dito pstandis bonificandum sententiari,
processum super se actore Gso Rapacki uti
in nullo negotio sine edita citatione
obtinere cassari necnon seorsivas poenas
respectu suorum actorum eod processu
indebite aggravationis in lites expensas
inductionis irrogari, cetera pro causae exigen

exigentia statui altera quoq inter Gsos
Valentinum Radwanski et Adamum Li
koski sortium super Bonis Brzyscie hae
des Actores ab una et Gsos Franciscum Olsze
wski B. Crnz Zakrzewski Michaelem Ra
packi et Paulum Zbyszynski tum Lbsem
Mariamae Gsi Rapacki subditam et quia
subditam in assa competen in haerendo magni
suae coram actis autentilis Rni factae ad
Judm officij Gsen Pte ab altera ctt idq
pro eo quia ipsi damna permulta in fru
mentis et pratis super Bonis Brzyscie
existentibus inventarijs suis quot con
nis intulerunt frumenta et prata com
pabularunt non respiciendo sui Actoris
Gsi Radwanski Possessionem super eius
Bonis Brzyscie existen inventaria sui
actoris pascere fortiter denegarunt, et
non permiserunt, inventaria eadem ex pa
scuis communibus nulliter ad forestam
ab egerunt et eadem per aliquod dies fame
macerarunt, in super continuis tempori
bus suos Actores nulla ex Rne infesta
runt aggravarunt multoties concutere
attentarunt laesserunt diffamarunt ho
norem et Bonam famam detraxerunt
subditis suis suos Actores concutere di
sposuerunt penultimum per ipsum
Gsum Rapacki agrum actoris pprium
per se actorem ad conseminandum sub
dito Gsi Likorski Concessum per ipsum
subditum totaliter cultum superagyredi
endo

aggrediendo ipsum agrum grano suo con
seminavit Ipse vero Gnus Olszewski in anno
clapso Pratum actoris hereditt confalcastrare deman
davit sui vero actoris fenum ex eodem prato
per ipsum Confalcastrato colligentem in
festavit aggravavit subditos suos in oppres
sionem actoris convocavit ipsa denique Lbsa
marianna praeconcepto quodam contra se
Actorem injusto odio Actorem per sepe
malevole laesit honorem Nobilitatem
verbis indecentibus pstituit et alias in
convenientias oppressiones ipsi omnes
suis Actoribus peregerunt, quare citant
ad videndum et audiendum ipsos Rne pmissorum
omnium ausuum poenis ad mentem
legis per sententiam Judicij Officij pser pa
Inquisitionem hac in causa educendum in
pungi damna compensandum declarari, litis
expensas refundi ac id quod Jurisent
decidi et sententiari, alias citationibus
ejsdem pmissa fusius in se obloquentur in
diem hodiernum rectae cadentur et deve
nientur partibus ipsis utrisque et quod Gnus
Francisco Olszewski Burgrabio Cnus Za
krocimensis et Michaeli Kapacki Dnis
tum Lbsis Michaele Mikolayczak
Mli Paulo Andrea Gasparo et Antonio
de Bonis Brzyscii Subditis Actoribus
et Citatis per eundem Gnum Olszewski
suo et aliorum actorum et Cttt nne pltis
Gnus Adamo Likorski Walentino Rad

warsk.

Radwanski Citt et Cedoribus p. ltr Gso
Sigismundo Malawski Citt per eund Gnum
Radwanski coram ~~Judicio~~ Officio Judicij psen
comparen et secum Judlter controventen
libus quarum partium controversiis
In Judm secum inductis exaeditis Judm
citationes partium suum ad Judm Respe
ctu attentationem violentiarum editas
decidendo quoniam Causa psens sine
inquisitionibus decidi non valet pro
inde Judm ad contenta ptestationum
et Bonorum Partium utranumq Pti utriq
dedit et concessit prout psen dat et con
dedit dilationem inquisitionis in sequen
Judiciorum suorum Feria Secunda pri
us vel proximius ab hinc in Crno Plocen
celebranda Cadentia educend consuet
censetq psen conservando Trium Plibus
memoratis utrisq in pallegetis Judicijs
suis sine quavis adcitatione compa
rendi paratum peremptorium inconti
nenti Mlis Rni Gnalis Providus ~~Cauthu~~
~~tinus~~ Valentinus Michalak de Czerszewo Cauthus et
Juratt Palam Rvst Quia ipse Cittationes
Citelatt sigillatt pro Judicijs psen servien
edit con psfatt citt et quid Gsos Likowski
Radwanski Malawski ad Bona Kowale
Tra Secunda post Festum Visitationis
G. V. Mariae con vera Gsos Olszewski Re
packi Zbyszynski Dnos et subditos conven

ad Bona Brzyscie Tra Secunda ante Fm
Scapularis Beatissimae Virginis Mariae
atrasq; Ao pzen detulit exportavit posuit
reliquit et depositione notificavit de
quo pzen idem Mlis fecit Relationem
quam quidem Relationem ad cassandam
servien idem Actor Gnus Rapacki in toto
approbavit confirmavit et rathificavit
prout pzen approbat confirmat et
rathificat pzen sua recognitione pmissa
firman

Dilatio Inquisitionis Inter Pos Kruszewskie et
Zbiszynskie v

In Causa et Actione Indana Infrascripta Inter Pos
Vincentium Kruszewski et Cunegundim Konyb
ska Invicem Conges Actores ab una et Pos
Paulum Zbyszynski et Angelam Niesiołowska
Conges atq Infidelem Sterszek Tabernae in bonis
Zbiszyno Sitae Arendatorem atq Honestum Stya
cynthum Sutorem et quae ... assa ab utrinq Indi
gentes cum Eae de lege requisita in haerendo
Mcoribus Coram actis Authis Rm factis ad
Judm Officij pzeq pte ab altera Cittor idq pro
eo quia ipsi in una Villa secum Actoribus
Commanendo damna plurima in Trumentis
et Pratis Inventarijs suis Consulto Impulsis quo
Annis Intulerunt ipsi vero Pi Zbyszynscy Conges
atq Infidelis Arendator Sumpta quadam ad se
Actricem Contem Invidia Actricem Contem saepe nu

mero

mero laeserunt diffamarunt multis in locis coram
Varijs Personis honorem ac bonam famam Verbis
Indecentibus detraxerunt damna sibi Causata inde
bite sibi Actori Imputarunt Cum ipse Gsis Paulus
Zbiszynski maritus Sub alterno tempore Actricem
Contem Verbis Indecentibus bonam famam denigran
tibus, affecit laesit dishonoravit Improbabilia
Obiecit honorem detraxit aliasq Omnes Injurias
et Inconvenienc peregerunt Quare Citantur idq
ad Videndum et Audiendum ipsos respectu Premis
sor penis Juxta demeritum facti et delicti Puniri
ac id quod Juris erit Decidi et Sententiari alias
Citatione eadem praemissa Jusius inde obloquen in diem
Lodiernam recte Cadente et Devenien Partibus
ipsis utrisq et quidem Gsis Vincentio Kruszewski
et Cunegundi Kurzybska Invicem Conjugibus Acto
ribus per Maritum suo et Contis suae nomine
Pltter et Gsis Paulo Zbiszynski dicto Prawda
et Angella Niesiołowska Invicem Conjugibus Cittis
per Gsum Valentinum Strzeszewski Coram Judicio
ipsum Comparentibus et de eum Judlter Contro
vertenc quae Partium Controversijs In Judicio
um Suum Inductis Exauditis Judicium Cita
onem partis Actoreae pti Cittae Suum ad Ju
dicium respectu attentatae violentiae editam
decidenda ad Affectionem Partis Actoreae Pti
utriq dedit et Concessit pro ut ipsum dat et Conce
dit dilationem Inquisitionis Super Contenta pro
testationis et Cittonis Partis Actoriae in Sequen

Judicijs

Judicij Cur. Capitt. Plocen. tra Secunda prius
vel proximius ab hinc Juxta suam Cadenti
am Celebrand. educend. Conservando trnum Par
tibus memoratis utrisq. in p. allegatis Judicijs
suis sine gravis adstatione Comparend. pa
ratum peremptorium in Continenti mlis R. P. P.
Valentinus Michalak de Cierszewo Authus et
Juratt. Palam rvit. gora ipse Citationem literatt.
Sigitt. pro trnis p. Servien. editt. Cen. pro
fatos Cittos ad bona Zbyszyno tenu Secunda
ante testum Sanctae Margarethae Virginis et
Martiris ao. praesen. detulit exportavit posui
reliquit et de positione notificavit de quo
p. Idem mlis fecit Relationem

Banitus Gsus Karwowski

In causa et actione Judiciaria infra scra inter Gp.
Martianum Karwowski et honestum Antoni
um Suchodolski Famulum Actores ab una
et Gsum Vincentium Karwowski Ctt. Pte ab
altera idq. ad videndum et audiendum ipsum ad ex
traditionem Cacabuli erei seu solutionem
quotae Trium aureorum hungaricatt.
in vim valoris pro eod. datae Infideli ~~Judeo~~
Judeo Jacob arendatori sententia Judicij
Officij p. stringi restitutionem vel
solutionem quotae pro eod. cacabulo impun
gend. demandari lilis expensas refundendas
declarari ac id quod Jus et aequitas poposce
rit contra ipsum statui decidi et senten
tiari alias citatione eod. p. missa fusius in

se obleque

in se obleguen in diem hodiernam recte
cadent et devenient Ptibus ipsis et quidem
Pro Martiano Karwowski Dno Honesto An
tonio Suchodolski Famulo Actoribus per
eundem Dnum suo et Famuli sui nne pltr
et quoniam Gsum Vincencius Karwo
wski citt psen In Tmo disparet et se con
demnare permittit proinde pfata pars Actt
coram Judicio Officij psen comparens et
Trum eundem hodiernum per totum Judici
orum modernorum tractum legitime
attentans memoratt citt ad jus Juridice
per Mlem Dni Gnalem Providum Valen
tinum Michalak de Czerszewo Authum
et juratt tribus et ultra juris formam
vicibus quatuor clamatum et vocatt
non tamen comparen ratione extraditio
nis cacabuli Erei seu solutionis quotidi
um aureorum hungaricatt pro eodem caca
bulo pvenien admittente Judicio Officij
psen Judlter ac Officiose condemnavit
Condemnatq psen ulterioraq sibi p
Judm hocce ea in causa fieri et exequi
postulavit et Judm Officij psen Juri
communi postulaonis partis actorea
uti illicite annuendo poenam baonis
Ltme hanc in causam attentam decer
vit prentibusq decernet et ad publicandam
eandem baonis poenam supra senon Mlem
Judicialem addidit et deputavit qui Mis
latis faciendo deputaoni suae a Judicio

psen

pren habile memorat baonis poenam
modo pmisso obtent ac eundem G Kar
wowski cit pren in Trmo Dissparen esse ba
nitum Juri Comuni Contrarium et rebel
lem hic in atrio stubae Judicialis ac in
alijs locis publicaone solitis pren pluri
ma Nobilitate ad Judicia moderna To
nemq publicum congregatt alta sua pro
nica et sonorosa voce pclamavit publica
vit et ad notitiam omnium pro tum
pren in dubium deduxit de quo pren Jo
Mtis e loco publicaonis suum ad Judm
rediens fecit relaonem post quam po
blicatt ut pmissum est baonis poenam
Judicium Officij pren pro Facienda Juxta
pnem Juris communis executione G
B C Plocen quemvis qui prius requisi
tus fuerit facilius vsp partem actt con
duci poterit addidit et deputavit qui G
B C Plocen quivis exequendo munus
Officij sui parendoq additioni a Judi
cio pren habitae eand executionem ad
primam ptis actt Requisitionem Dcri
que pren exhibitionem facere pauger
debebit ac tenebit idq sub poenis contra
renitt inter Officialis Legibus Rmi Descrij
incontinen M R G Providus Valentinus
Michalak de Czerszewo Authus et Juratt
palam Rvit Quia ipse cittetionem Literatt
sigilatt pro Trmis pren servien edidit eorn

pfatt

pfatt cett ad Bona Karwowo Krzywen-
ce Fra secunda ipso Die Festi Scapula-
ris B. V. Mariae Ao pseu detulit exporta-
vit posuit reliquit et de positione notifi-
cavit de quo pseu Jdi Mlis Fecit Relaonem

Banitj GG Karwowski Brudzynski Bukowski
ac alij per G Karwowski et Infidelem Jakob
Lelenkowicz

In Causa et actione Judiciaria Infrascrta In-
ter G martianum karwowski et Infidelem Ju-
daeum arendatorem Jakob Lelenkowicz
actt ab una et GG Vincentium karwowski
Laurentium Brudzinski Michaelem Bukow-
ski mathiam wirzbicki Thomam Pomiano-
wski Inhaerendo Macni Suae authe facta ac
Registris ad Judm Officij pseu Parte ab altera
Cett Jdq ad videndu et audiendu Ipsi omnes Seu
potius Distinctim Quemlibet Ipsor ad Solu-
tionem Quotar p Liquoribus Epotatis Sibi actt
Infideli Judaeo arendatori Registris Specificatar
debitar Sententia Judicij pseu stringi Solutionem
Indillatam ~~afsig~~ Demandari Litis Expensas Refun-
di acid qd Juris erit Sententiari alias Citaone Eadem
pmissa fusius in se obloquen in Diem hodiernam
recte Caden et Devenien Ptibus ipsi et quidem G Mar-
tiano Karwowski Domino et Infideli Jakob Lelen-
kowicz arendatore actt Pltes et Quoniam GG Vin-
centius karwowski Laurentius Brudzinski Michael
Bukowski mathias wirzbicki Thomas Pomiano-
wski Cett pseu in Trno Disparit et se Condnare Per-
mittunt Pro inde pfata Pars actt Coram Judicio
officij pseu Pltes Comparen et Trnum Eundem
hodiernum et totu Jdr modernor tractu Lytme
attentans memoratt Cett ad Jus Juridice per MR.
GP. Valentinum Michalak de Czerszewo authu et
Justu tribus et ultra Juris formam vicibus Quatuor
Clamatt et vocatt non tamen Comparen Ratione
Solutionis Quotar Distinctar p Liquoribus epota-
tatis pvenien Registris Specificatarum ad mille

Judicio

Judicio Officij pro Judtis ac Offi Condnavit Condnatus
pro ulterioribus sibi per Judm hocce Ea in Causa
Juri et Exequi postulavit et Judm Officij pro
Juri Communi Postulationis Partis actt uti licite
annuendo Penam Bannis Lytme hac in Causa
obtentt Decrevit pro quo Decernit et Publicandi
Eandem Bannis Penam Supprosend M Judtem ad
didit et Deputavit qui Mnlij Satisfaciendo Depu
tationi Suae a Judicio pro habitae memoratt
Bannis Penam modo pmisso obtentt ac Ipsi
met Citt pro in Tmo Disparen effectu Banitos
Juri communi Contrarios et Rebelles hic in atrio
Stubae Judtis ac in atris Locis Publicationi solitt
pro Plurima Nobltte ad Judicia moderna Fondus
Publicum congregata alta Sua pronuncia et Sinera
sa voce pclamavit publicavit et ad notitiam
omnium pertinere pro In Dubiam deduxit de quo
pro Jdm Mnlis fa eloco Publicationis Suae
ad Judm rediens fuit Relationem postquam Pu
blicatt ut pmissum est Bannis Penam Judi
Officij pro pfaciendo Justa pcurum Juris com
munis Executione G Bury Cor Plocen Quemadmodum
Qui prius Requisitus fuerit facilius ve per
Partes actt Condicii poterit addidit et Deputavit
Qui GB CP Quivis Exequendo munus officij
Sui Parendo additioni a Judicio pro habitt
Eandem Executionem ad primam Ptis actt
Requisitionem Decrig pro Exhibitionem fac
peragere debebit ac tenebit ad sub Penis Cor
Renten Ostis Legibus Regni Sanitt In Centis
MRGP Valentinus Michalak de Oczerszaw
Authus et Judtis Palam Revit Quia Inscriptio
tionem Literatt Legitt pro Tmo pro servin edit
Cor pfatt Citt ~~ad Bona~~ et quidem Cor G Kar
wowski ad Bona Karwowo Krzywaniec Cor G
Brudzinski ad Bona Brudzyno Cor GG Buko
wski et Pomianowski ad Bona Plonna Cor Deny

G

G Wierzbicki ad Bona Sedkowo omnes Tu 2do
Ipso Die Festi Scapularis B Mariae A Pjen
Detulit Expertavit Posuit Reliquit et de Re
sitione no lesuavit de qua pro Jd Mnlis fuit
Relationem

Banetius Gus Gizinski per Gsum Wierz
bicki

In Tmo hodierno ex dilatione majoris antenori
Judicij Officij pzen Fra Secunda post Dnicam
Misericordiae pxima nempe die Trigesima
mensis Aprilis Ao pzen inter partes infe
rius nominandas ad Tmos sequen ut po
te modernos cum Tmi in ibid contenti
Ltma conservaone facta data et concessa et
hoc in Tmo hodierno ex Decro antenori Ju
dicij Officij pzen Fra Secunda post Dnicam
Oculi Quadrilem pxima nominem die
Decima Nona Mensis Martij Ao pzen inter
partes inferius explanandas lato quo me
diante decro personalis comparitio par
tium utrarumq ad sequen querelarum
Cren Capitt Plocen Fra Secunda prius vel
pximius ab hinc in Castro Plocen Celebrand
Tmos ut pote modernos cum Tmi in ibid
Contenti Ltma conservatione facta est
injuncta et hoc in causa et actione Judici
aria in pa sera inter G Albertum Wierz
bicki allorem ab una et G G Thomam
Parentem et Franciscum Filium Gi
zinskie inhaerendo maioni suae Authen
Factae ad Judm Officij pzen Pti ab al
tera citt idq ad videndum et audiendum ipsos

et quid

et quid Filium Rne non ~~conservaonis~~
continuationis Servitiorum cum sci
tu sui parentis apud Actorem assum
ptorum non nisi per Septem hebdo
madas expleturum penis Cap. dignis
mulctari eadem servitia continuanda de
clarari extraditionem vestis inferio
ris ac singuli per ipsum Filium et Pa
Actori circa alefugam sui intercepta
injungi super Parente respectu ejusdem
Famuli ad continuandam Servitia non
adactionis Seorsivas penas extendi ca
tera pro causae exigentia eorum ipsos sta
lui ulius citaone eadem promissa fusius
in se obloquen in diem hodiernam re
cte caden et devonien Ptibus ipso et quod
G Alberto Wierzbicki Actore pltr G Fran
ciseo Gizienski citt et indicante pltr G
Thoma Gizienski citt per eundem G Fran
ciscum Gizienski Filium Judm Officij
prsen consent consetq prsen quatenus pars
citt satisfaciat dilaoni majoris ad quam se
in ante actis Judicijs suis receperat in in
stanti et quoniam non satisfacit pro inde
succubuisse eandem Ptem citt adinvenit de
cernendo quatenus pars citt in vim succu
bitionis penam simplicem Quatuorde
cem Marcarum Pott Pti et Judicio per
medium in instanti sub pena bonis ex
registro penalium tam pro parte Ptis quam
Pti Judicij publicanda solvat in causa autem

Ptibus

Ptibus experimentum injunxit injunctumq
pren in experimento Judm Officij pren decre
vit pren decernit quatenus satisfaciat G
Thomas Gizienski Actt Decro injunctae per
sonalis comparitionis idq instantanee
et quoniam sententiae Judicij sui non
satisfacit qui nimo disparet proinde pfata
pars actt coram Judicio Officij pren com
parens et Tmum cunae hodiernum per
solum Judiciorum modernorum tractum
Stme adtentans memoratt actt ac Jus ju
dici pensi R G Providum Valentinum
Michalak de Czerszewo Cuthum et Ju
ratum Tribus et ultra juris formam vici
bus quatuor clamatt et vocatt non tamen
comparen et hoc respectu avocaonis a ser
vitijs Nlis Francisci Gizienski in com
paritionem intrantis filij decernendarumq
poenarum tam Rne non continuationis
per cunae Nlem Franciscum Gizienski
servitiorum apud actorem susceptorum tum
aliarum circumstantiarum admittente
Judicio Officij pren Judtter ac Officiose con
demnavit condemnatq pren ulteriora
quae sibi p Judm hocce fieri et exequi pos
tulavit et Judm Officij pren Juri com
mum postulaonique Ptis Actt uti illicite
annuendo poenam baonis Stme hanc
causam obtentam decrevit pren decernit
et ad publicanae eandem Baonis poenam
supra serum Mlem Judicialem addidit

et deputavit

et deputavit Qui Illis satis faciendo de
putationi suae a Judicio praesenti habitae me
moratam baonis poenam ~~de~~ modo praemisso
obtentam ac ipsmet citt ~~de~~ praesenti in Tmo dispe
rentem esse banitum Juri Comuni contra
rium et rebellem hic in atrio stubae judicialis
ac in alijs locis publicaone solitis praesenti
plurima nobilitate ad Judicia moderna
forumq publicum congregata alta sua praeco
nica et sonorosa voce proclamavit publica
vit et ad notitiam omnium pertinere praesenti
in dubiam deduxit de quo praesenti Jd Illis e lo
co publicaonis suum ad Judm rediens
fecit Relationem post quam publica
tam ut praemissum est baonis poenam Judm
Officij praesenti pro facienda juxta praescrum Ju
ris communis executione G B C Plocen
quemvis qui prius requisitus fuerit fa
cilius per Partem Actt conduci poterit addidit et de
putavit qui G B C Plocen quivis exequens
munus Officij sui parendoq addicioni a
Judicio praesenti habitae cand executionem ad
~~primam~~ primam Ptis Actt requisitionem
Decriq praesenti facere peragere debebit ac te
nebit idq sub poenis conrenitentes offi
ciales Legibus Rni sancitis

Decrum Comprobaonis Inter Gsos Zodtowski
Kozieroski et Suski

In Causa et Actione Judiciaria in fraterna
inter Gsu Stanislaum Zodtowski Actorem
ab una et Gsos Petrum Kozieroski et Justinam
Zylinicka primi olim Gsi Stanislai Suski
secundi ad praesens voti ~~ad~~ invicem Conjuges
victri cum matre Michaelem et Evam Suski

minorenes

Primi vignos et Filios et quidem assistentia
indigentes cum eadem de lege requisitu in
hereditate descripto manuali per olim ipsorum ma
ritum et Parentem in rem sui Actoris dato
ad Judm officij praesentis Parte ab altera Citt
idque ad videndum et audiendum ipsos ad solutio-
nem Summae Centum Tinfonum eodem
scripto per eundem olim Gsum Stanislaum
Suski Ipsorum Citt maritum et Parentem
sibi Actori ad solvendum assecuratae monta
men hucusque exolutae una cum provisione ab
eadem Summa provenienti sententia Judicij
praesentis stringi solvenemque indilatam ejusdem
Summae cum Provisione injungi Litis ex
pensas refundendas determinari ac quod
juris et Justitiae erit contra ipsos Statui
dici et arbitrari alias Citatione eadem praemissa
fusius in se obloquente in diem hodiernam
recte Cadentem et devenientem Partibus ipsis
utrisque et quidem Gso Stanislao Zołtowski
Actore per Gsum Matheum Lisoski et Gsum Petrum
Kozierowski et Justina Zylinicka Primi Illm
Gsi Stanislai Suski secundi ad praesens voti
invicem Conjugis Victrico et Matre Micha
ele et Eva Minorenibus Suskie Citt per
Gsum Laurentium Bromirski Coram Judicio
praesenti comparentibus et secum judicia-
liter controvertentibus quarum Partium Con
troversijs Judm suum inductis exauditis
Judm Citationem Partis Actoreae particulatae
suum ad Judm pro solutione Summae
Centum Tinfonum adscriptum manuale
per olim Gsum Stanislaum Suski Citatorum
Maritum et Parentem ab actore Contractae
aeditam decedendo propiorem Actorem
ad Comprobationem Juratoriam sup.
realitatem scripti et Summae pro Cujus
solutione Pars Actorea agit insequentibus
Judicijs Castren Capitt Plocen Feria 2da
prius vel proximius ab hinc justa
suam cadentiam celebrandis praestandam

adinvenit

adinvenit conservando Trinu Partibus me
moratis utrisq. in palegatis Judicij
suis sine quavis adulatione comparen
di paratu peremptoriu in continenti
MRgo Valentinus Mihalak de Cirsze
wo Authen. d Jurat palam recogno
vit quia ipse Citt literalem sigillatt
pro Trinis psentibus servien. edita
Contra pfatos Citt ad Bona Miszewo
~~juxta datam~~ Feria 2da Ante festum Sca
pularis GOM: Anno psen. detulit expor
tavit posuit reliquit d de positione no
tificavit Ministerialis Relatu.

---

Dilatio Inquisitionis Inter Gnos Zbysinskie
Pilatowskie ac alios.

---

In Causis et actionibus Judiciarijs infra
scriptis binis prima quidem Inter G. Paulum
Zbyszynski Dictum Prawda Actor ab Una
et Nobles Vincentium Kruszewski et Cunegun
dim Korzybska Invicem Conjux Josephum Pili
towski et Mariannam Rakowska primi ob G.
Jacobi Zbyszynski Edi ad psem voti Invicem
Conjux et quidem Contes in assia Maritor inhae
rendo Maonibus suis Coram Actis Authis Rni
factis sive faciend ad Judm Officij psen
pte ab altera Citt idq exeo quia Ipsi et quidem
Ipse G. Krusiewski in Pessula circa sui Aream
existen. non modo frumenta depabulavit, verum et
curribus per hancce pessulam discedend concula
vit ubiq. GG. Krusiewscy Inventaria ultra propor
tionem suae substantiae conservant, et eadem libe
re sine pastore in Campos et prata dimittere
ausi sunt ejusq. libere dimissis Damna non
postrema peragunt, eadq. pactis ex Damnis
ad forestam ~~[illegible]~~ abacta proprio ausu exforestant
actor opponentem dishonorarunt Concutere attentarunt.

ad extremum Ocimi Sulcos decem p Stadium ipsi
NN. Krasieuscy Jam vero ipsi Gsi Pilitowscy Ocimi
et hordei Sulcos decem tam suis quam ab alijs
Pmis susceptis Inventarijs depabularunt damna
notabilia ipsi omnes Cit sibi Act quolibet anno
peragere non neglexerunt ipsi omnes Cit se Act
Calumniarunt honorem Carpserunt volatilia Dome-
stica interfecerunt quam obrem Citatus ad videndum
et audiendum ante omnia Inquisitionem in probationem
pmissorum educendum censeri Poenas respectu violentiarum
tam Pmales quam Crumenales extendi bonifica-
tionem illatorum Damnorum sibi Act injungi Conser-
vationem Inventariorum ultra proportionem Substan-
tiae interdici cetera p causae exigentia Statui, altera
quoque Inter Gm Josephum Pilitowski Act Ab una
et Gm Paulum Zbyszynski et Infidelem Herszek
Arendatorem ac Honestum Hyacinthum sutorem
Inhaerendo Proaoni suae Authe facta ad Judicium Offi-
cij pzem ple ab altera Cit idque p eo quia Ipse
G. Zbyszynski in una villa secum Act comma-
nendo Damna plurima in frumentis et pratis
Inventarijs suis ac volatilibus Domesticis
deliberate impulsis tam in anteactis annis, quam
modemo intulit siliginis hiemalis Quatuor Sulcos
hiemales per Duo Stadia equis p Ipsum consulto
impulsis compabulavit, insuper ipsi omnes Cit
Act Caesserunt diffamarunt honorem Nobilitarem
ac bonam famam verbis Corrosivis et pcipue In-
fidelis Arendator detraxit, et pstituit quae Damna
p G. Zbyszynski Ipsimet Causata Act indebite
imputavit, aliasque inconvenientias et Injurias
fusius Interrogatorijs exprimendum omnes Cit
peregerunt, Poenas exinde in se traxerunt p qui-
bus sup ipsum extendendum Citantur idque ad videndum
et audiendum ipsum rgtu pmissorum Poenis Pmalibus
et Crumenalibus iuxta demeritum facti affici
bonificationem ptensionum iniungi ac id quod
Juris erit dici et sententiari. Alias Citationibus

Eisdem premissa fusius inse obloquen. in diem ho-
diernam recte cadem et devenien. Ptibus ipsis
utrisq. et quidem Gso Paulo Zbyszynski dicto Prawda
Act. et Cit. pro Gsis Vincentio Krusiewski
et Cunegundi Korzybska mislem Congibus Cit. per
G. Josephum Pilitowski eodem Gso Pilitowski
cit. et Act. pro Gs. Marianna de Rakowskie
cujusdem G. Pilitowski Conte Cit. per eundem Ma-
ritum et Infideli Herszek Arendatore ac
Honesto Hyacintho Sutore Cit. per G. Paulum
Zbyszynski ad obiectas alatere Condemnationes binas
et quidem primam in Cro Plocen. F. 2da pt.
Fm Scapularis B.V. Mariae proxa idest Die 19na
mensis Julij ao 1779no. rne non solutionis sum-
mar. cum provisionibus provenientium alteram ibidem
Fra 2da ante Fm S. Martini Pontificis Venerandi
nempe die Octava Mensis 9bris ao eodem rne non
solutionis Poenae Quatuordecem Marcar. Polon. in
constitutionem loci Standi adjudicata ex Pte
G. Pauli Zbyszynski dicti Prawda sup. G. Josepho
Pilitowski obtentas et publicat. Judm Officij
presen. Censuit. Censetq. presen. quatenus G. Pili-
towski doceat de loco Standi non posse his ex rnibus
sibi Constituere locum Standi Judm senten-
tiavit sententiatq. presen. tandem subiciente se
G. Pilitowski moderamini Judicij sui decrevit presenq.
decernit Judm quatenus idem G. Pilitowski Poe-
nam Duplicem Quatuordecem Marcar. Polon.
Pti obicien. et Judicio per medium in Instanti
in Constitutionem sibi loci Standi sub Poena
Rationis tam Pti Obicientis quam Pti Judicij
ex regestro Poenalium publicandae solvat quo ad
adoratum G. Pauli Zbyszynski cum Gso Pilitowski

et Krusieuskie institutum Judm Officij pzem
decrevit pzem decernit quatenus id G. Zbyszynski
doceat eosq ~~Cu~~ de Tmo et Contentis Citaonis
sud in instanti et quoniam Docuit pinde
Judm pzens pzequi Jussit Jubetq pzem in
pzequenq decidendq Citationem Ptium Utrarq
suum ad Judm sibi abinvicem rptu attela-
tad violentiad Edit decidendq ad affectaonem
Ptium utrarq combinatis Autoratibus et reatibus
eisdq Ptibus decidit et Concessit Dipnt pzem
dat et Concedit Dilationem Inquisitionis
sup contenta Proaonum et Citaonem Ptium
in sequenq Judicijs Cnq Capit Plocenq Fra
zda prius v pxus ab hinc juxta suam Cadentiam
Celebranq educendo conservando Ternum
Partibus memoratis utrisq in pallegatis Judi-
cijs suijs sine quavis adcitaone comparendi
paratum peremptorium M R G P. Valenti-
nus Michalak de Corszewo Authq et Jurat
palam rit quia ipse Cit liberat sigillatis
p Judicij pzem servienq Edit conq pfat
Cit et quia conq G.G. Krusieskie et Pilitoskie
Fra zda pt Fm Visitationis G V. Mariae conq
vero G. Zbysinski et Infidelem Herszek Aren-
datorem ac ~~A~~ Honestum Hyacinthum
Sutorem Fra zda pt Fm S. Margarethae
V. et M. utrasq ad Bona Zbyszyno ac pzem
detulit exportavit posuit, reliquit et depo-
sitione notificavit, de quo pzem idem Mlis
fecit Relationem.

100

Dilatio Inquisitionis inter honestum Michaelem Mikolayczak M. R. G. Providum et Gsum Likorski

In causa et actione Infra scra inter M. R. G. Providum Michaelem Mikolayczak Act. ab una et Gsum Adamum Likorski Inhaerendo Manifestationi suae Authen. factae ad Judm Officij Pzen. Pte ab altera Actt idq. esco Quia Ips. se Actt ex requisitione Gsi Racki in Bonis Kowale sine imponend. aresti existen. circa hocce Offm Arestum oppressum infestavit pro humeris ani pcit in terram protrusit concussit cominationes varias ppullavit funibus ligare et castigare appromisit improbabilia obiecit aliasq. inconvenientias pereget quare citatz ad videndum et audiendum Inquisitionem in pbaonem pmissa educendum censeri Qua educta ac serata suoq. In Judicio lecta poenas personales ac enumerales pro hisce suis Actt oppressionibus super Actt extendi Caetera pro causae exigentia statui aliaq. citaone eadem pmissa fusius in se obloquen. indiem hodiernum recte caden. et devenien. ptibus ipsis utrisq. et quidem Honesto Michaeli Mikolayczak Mli Autho Actt pltr Gso Adamo Likorski Actt pltr Coram Judicio Gsenti comparen. et secum Judlter controverten. quarum partium controversis in Judm suum Inducit exauditis Judm citaonem Ptis Actt con. Actt suum ad Judm respectu attentaturum violentiarum edit decidendo ad affectationem Ptis Actt Pti utriq. dedit et concessit put pzen. dat et concedit dilaonem inquisitionis sup contenta pfestationi et citationis Ptis Actt in sequen. Judicijs Cren. Capitt. Plocen. Tra secunda prius pximiusve ubi hinc in Cmo Plocen.

Celebren.

celebrar educend conservando Trium Ptibus
memoratt utrisq in pallegatis Judicijs suis
sine quavis attitaone comparendi paratt
peremptorium incontent M R G Providus Va
lentinus Michalak de Czerszewo Authus
et Juratt palam Rost Zicia ipsi citaonem
sibilatt Sigillatt pro Judicijs psen servien
editt con pfatt citt ad Bona Kowale Tra
secunda pt Trn Visitationis G V Mcoie
Ao psen detulit exportavit posuit reliquit
de quo psen Jd Mlis fecit relaonem

Dilatio Inquisitionis Inter Kanowskie cum Con
demnatione supersis Rybicki et Sochocki Obtenta

In Causis et Actionibus Judiciarijs in pa
scis Binis prima quidem inter Gm Stani
slaum Kanowskij Actt ab Utraet Gm
Andream Kanowskij in haerendo Pro
testationi Suae Coram Actis Authis Regni
facti tum Obductio in vulnere Officiose
Circa hanc Mavonem Peracta ad Judm
Officij psen pte Ab Altera Citt idq
ad videndum et Audiendum ipsum ratione
Certo Tempore Sui Actt in Oppido Plon
Hoc Sub Tempus Feralium Existens
Hospitij Super invasionis invaden
do Sui Actt Aggravationis Colaphisa
tionis pro Humeris Arreptionis Concussi
onis post positionis Dein Actt per Tm Pu
blicum ejusdem Civitatis Proventum Si
militer Oppressionis Exceptt Eorum Vollis
Concutere in ablemnis protunc efende
retur Attentationis Similiter plane

Temporis Laesionis Arepta Bombarda Lon
giori Explodere in Ipsi Emanibus Ex
repta Extiterit ad se Actu Conationis ad
Extremum Insidiari guardam in vigultis
Bis Filij Ilim in Oppressionem Expectan
per Aliquod Horas Actu Ad ventum Stru
ctionis Discedendi Actu Via Publica Poenes
Hasce Virgultas Infestationis Aggrava
tionis Paxillo Graviter Concussionis Con
cussionum Inflictionis Ulterius Cum
Eadem Paxillo Insequendi Sui Actu Aggra
vationis indeducibilium Objectionis vite
Privari Attentationis Etiam in domo
Sua Sui Actu Laesionis indeducibilium Obje
ctionis Poenis Condignis videlicet Perso
nalibus et Crumenalibus Puniri Taxam
vulnerum Constitui et Summam ex mode
ramine Judicij pro eadem Taxa ad inventam
pro re Actu Solvendi Determinari Seu potius
Inquisitionem in Probationem Promissorum Suo
in Judicio Educendam Censeri Cetera pro Tau
sae Exigentia Statui altera quoque inter Ill. Andre
am Karwowski Dnum et Infidelem Abraham
Arendatorem Karwovien Actu Ab una et Ill.
Stanislaum Karwowski Principalem et Quor
vis nomen Rybicki Sachocki Et Honestum
Antonium Cyprysiewicz Complicem in Lucknae
Proxi Suae Actu hac facto Ad Judicium Officij Pro
Parte Ab Altera Citatis eadem pro eo quia ipse et Quidem
Ipse Ipsus Karwowski Infidelem Abraham in Op
pid. N. Borisko sub Tempus Prorationum cum Aso
ciatis Sibi Superius Expressis Citatis nulla Ex Ratio
ne Oppressit Concussit Concussiones qualiter
non Sunt Obductae Inquisitione tamen pro

babunt

Probabant Inflixit Quam Actor Sevadem
Eisdem Infi ni eiusdem Infideli Judeo Pera
gant Injuriam Similiter Oppressit
Concussit Colaphisavit Converbe
ravit Comminationes varias pro
pallavit Lesit Diffamavit non Con
tentando se praemissis oppressio
nibus in Personam actoris et Infide
lis Judei per actoris viam Publicam
Actor multoties in Sequendo Obse
dit Obsessa Eadem via Paulo Enor
miter nisi fuga Salvasset Omni
no Converberare voluit Vestem
Superiorem Ebrachijs Eripuit et Alias
injurias in Convenientes et Oppressiones
Interrogatorijs Exprimendas ipsi
Omnes perceperunt quare Citantibus
ad videndum et Audiendum ipsos ratione
praemissorum Omnium Poenis pro demeri
to facti et Delicti per Sonalibus et
Crumenalibus Puniri ~~peragere~~
Inquisitionem hac in Causa Educendo
Censeri litis Expensas Refundi ac
id quod Juris Erit Decidi et Sententi
ari alias Citationibus Eisdem praemissa
tenus in re Obloquendo in Diem hodi
ernam recte Cadendo et Devenientibus Pti
bus ipsis Utrisque et Quidem Ipso Sta
nislao Karwowski Actor Et Citatus Per
sonaliter Ipso Andrea Karwowski
Citatus et Actor pltes Infidele Abraham
Arendatore Karwowien Actor per Eundem

Actt per Eundem Jm Andream Karwowski
Coram Judicio Xsen Comparen
et Secum Judliter Controverten
Quar ptium Controversijs in Judm
Suum induit Exaudit Judm Citatio
ne Ptium Utrarq ad se Respectu
Attentatt violentiarum edit Deci
dendo Affectan tamen Actt qn rea
tibus Concedit Dilatione Inqui
sitionis Supcontenda ptestatonum
et Citationum ptium in Sequen
Judicijs Cren Capitt Plocen Educendi
Conservando Tnum ptibus memo
ratis Utrisq in Allegatione Judicijs
Suis sine quavis Adcitatione Compa
rendi Paratum Peremptt Quoniam
vero Qsi Quorvis nnum Rybickie et
Sachockie Antonius
Czymoszewicz Citt Citt Praesen in
Tno Disparent et Se Condemnare
Permittunt mo in de Stat pars Actt
Coram Judicio Officij Xsen Comparens
et Tnum Eundem Hodiernum per to
tum Judicior modernor Tractum
Stme attentans memorato Citt
Ad Jus Sundice per Mlem R. J. P.
Valentinum Michalak de Cier
szewo Authum et Jurato tribus et
Ultra Juris Formam Vicibus
Quatuor Clamatum et Vocatt
non tamen Comparen Tne atten

tatt.

tatis Violentiarum Admittere Judicio
Officij praesens Judiciter ac Officiose
Condemnavit Condemnatq praesens
ulteriora quae sibi per Judicium hoc
Eam Causa fieri et Exequi po
stulavit et Judicium Officij praesens
Juri Communi Postulationi q ptis
Acto utilitate Annuendo Poenam
Bnis Sup Eisdem Cito Decrevit praesens
Decernit et ad Publicandum Eandem Bnis
Poenam Supra scriptum M. Judicia
lem Addidit et Deputavit Qui Mi
nisterialis Satisfaciendo Deputa
tioni Suae pro Judicio Officij praesens
Habito Memorato Bnis Poenam
modo praemisso Obtento ac ipso
met Cito praesens in Tenore Disparem
esse Bnitos Juri Communi Contra
rios et Rebelles hic in Atrio Stu
bae Judicialis ac in alijs locis Pu
blicationi Solito praesens plurima no
bilitate ad Judicia moderna tor
que Publicum Congregato Alta
Sua praeconica et Sonorosa Vo
ce proclamavit Publicavit et
ad noticiam Omnium praesentium
praesens in Dubiam Deduxit de quo
praesens idem M. foco Publicationis Suae
ad Judicium rediens fecit Relationem
Post Quam Publicatam ut praemissum
est Bnis Poenam Judicium Officij praesens

pro facienda Justa p̄scriptum Juris
Communis Executione G. Bur
grabium Cren Plocen Quemvis
qui prius requisitus fuerit
facilius ve per ptem Actu condu
ci poterit adelidit et Deputavit
Qui G. Burgrabius Cren Plocen
Quivis exequendo munus Offi
cij Sui parendoq adelitioni
a Judicio p̄scriptum habitae Eandem Exe
cutionem ad primam ptis Actu
requisitionem Decrij p̄scriptum Ex
hibitionem facere et peragere de
bebit ac tenebit idq Sub Poenis
Contrarentes Officiali Legibus
Rm Sancitis in Continen Mag. Gr.
Valentinus Michalski de Cier
szewo Auditus et Jurati palam
vit quia Citationes Literati
Sigillati pro Judicijs p̄scriptum servi
on edit Con Praefati Citt et quidem
expte G. Stanislaj Karwowski Con
Gnr Andream Karwowski ad Bo
na Karwowo Krzywanice ex
pte vero Gsi Andreae Karwowski
et Infidelis Abrecham Con Gsum Sta
nislaum Karwowski et alios ad Bona
Karwowo pod gorne Tra Secunda Ante
Tm Scapularis Beatissimae Virginis
Mariae Utrasq Anno p̄scriptum Detulit Ex
portavit posuit reliquit et
depositione notificavit de quo p̄scriptum
Quisq Mlis Relaō Tra Secunda post
Tm Visitationis B. Virginis Mariae.

Dilatio Inquisitionis inter Gnos Radwanskie Sikorskie Malaskie Ciwienskie Korwoskie et alios

In causis et actionibus Judiciarijs infrascriptis primo quidem inter GG Andream et Rozalian Radwanska Conjuges Parentes Mathaeum Filium Brudzienskie actorem ab una et GG Antonium et Franciscum de Korwoskie Jacobum et Apoloniam Goszczynska Conjuges Valentinum Radwanskie Bernardum Ciwienskie et Mariannam de Archutowskie primi ad Gnum Casimiri Radwanskum prem voti rei invicem conjuges Joannem et Agnethem Ciwienska Conjuges Adamum Sikorskie Sigismundum Malawski Paulum Korwoski atque L. Margaretham ad L. Leonardi relictam viduam Gnum Jacobi Radwanski subditam et quidem contes ~~in assis~~ cum maritis iam vero subditam cum domini sui authoritatibus et assijs inhaerendo protestationibus ac obductioni concessionum nec non visioni coram actis authoris Rni factis ad idem officij prem porte ab altera litt pro quia ipsi et ~~in~~ primis ipse G Joannes Sikorski certo tempore actorem Filium circa damna sui per boves ipsius consulto impulsos in frumentis et pratis illata se obponentem infestavit aggravavit concatere attentavit adduellandum se cum verbis ~~[illegible]~~

Corosivis

in Patientiam moventibus provocavit tunc tem-
poris inique lesit postposuit honorem ac Bonam
famam actt una cum conte sua detraxit
improbabilia nunquam probanda cum summa igno-
nimia Actt obiecit per ipsos vero Gg Radwan-
skie Sikorskie Ciwieńskie et L. Margarethan
boves laboratiles tum equos ipsorum in prata
actt propria consulto in damnum actt impale-
runt actt parentes et filium circa premissa
damna se opponentes iunctis viribus oppressi-
runt ~~concusserunt~~ baculis se cum apertutis et
per oppressione consulto preparatis suo actt concusse-
runt combacularunt concussiones inflixerunt
ibique malevole lesserunt dishonorarunt denique
ipse G. Antonius Radwański inventaria
sua in campos libere quod annis dimittere
Eisque inventarijs frumenta compabulare consi-
sunt sepes propter evitanda damna locare
neglexerunt ipsi omnes quis non contenta-
do se violentijs quinimo majoribus Majoribus addendo
et accumulando damna plurima in frumentis
et pratis inventarijs deliberate impulsis Die
ac nocte sine custode vagantibus intulerunt
hordeum in sulcis Quinque avenam in sulcis actt
estivalibus pratum in tribus sulcis alterum
in duobus sulcis estivalibus ipsi Gsi Joannes
Sikorski et Radwańscy inventarijs compabula-
runt deinde ipse G. Antonius Radwański otimum ex
sulcis quatuor pisum ex uno sulco avenam

ex uno sulco

in agro ipsius de consensu ejus per actt consumi-
pato colligere denegavit ad extremum Gis antonius
Radwanski et Karwoski hostiphorio invadendo
albores actt intercepserunt G. Brudzieńska
tunc temporis oppresserunt concusserunt aliosq
per multas violentias inquisitionibus per bandas per-
egerunt poenas exinde emergens ~~omnes~~ traxerunt
quare respectu praemissorum ac Bonificatione damnorum
injungendaq subdito statuitione per summendis
poenis decernendisq super ipsis poenis Per-
sonalibus et Crumenalibus praesentibus citantur
altera quoq inter GG. antonium Radwański
et franciscum Karwoska invicem conjuges
Parentes tum antonium filium et vaten-
tinum Radwański tum margarethae
archutowska virginem iniustam denique
Joannem Likorski et agnethem Ciwien-
ska invicem conjuges actt ab una et Gros
andream et Rozaliam de Radwańskie invi-
cem conjuges Parentes et Matheum filium Bru-
dzieńskie tum albertum Karwoski dominum
atq LL albertum Kalata et Ignatium Migt-
kowicz subditos et quia assia abutsing indi-
gentes cum eadem de lege requisita inhaerendo
Patronibus ad vulnerum obductionibus coram
actt authis Rni factis ad Dnm officij praesen
parte ab altera citt idq pro eo quia ipsi Gri
Brudzieńsci agrum sulcos quatuor estiva-
lium per stadium actt Gros Radwańskich
per prium super bonis Kowale facentem

coararunt et sibi appropriarunt et avenam con-
seminarunt deinde in fundo actt Gri Radwanski valentini
proprio pallos infixerunt et eundem fundum
nullo jure appropriare voluerunt et omnino co-
nati sunt hortophorium actt proprium super
invaserunt super invadendo actt Gnos Rad-
wanskie nulla ex rne infestarunt agrararunt
concusserunt concussioneq licet non sunt ob-
ducte inquisitione tamen probabantur infli-
xerunt laserunt diffamarunt pascua li-
bera tam ad actt quam ad ipsos spectantia
super inequitarunt super inequitando bo-
ves et equos in eisdem pascuis liberis ac com-
munibus pascentibus nulla ipsis data occa-
sione infestarunt oppresserunt baculis ac
pugnis graviter concusserunt unum sulcum
agri ex area actt propria coararunt et agris
suis adjunxerunt damna plurima in frumen-
tis et pratis inventarijs quotidie impulsis
ipsi omnes actt ac subditi impulerunt Gnos
Radwanskie Sikorskie et Archutowska actt
multis in locis et varijs coram personis lese-
runt diffarunt cominationes varias propalla-
runt et alias in convenientias oppressiones
et injurias ipsi omnes peregerunt quare actt
ad videndum et audiendum ipsos rne oppressionis
agrorum in fundo non proprio infixionis pallorum
ac peractorum aliorum damnorum condescenda-
nem officij Gnorum aut Gnos Burgraliorum
ad Bona Kowale assignari valedne Ave

Oppressionis

oppressionis suorum actorum ac peracta
rum violentiarum poenis ad mentem legis
puniri vulnera in obductione specificata
compensari litis expensas refundi ac id
quod juris erit decidi et sententiari alias
citationibus ejusdem praemissa fusius in se obloquen
in diem hodiernam recte cadentibus et venien
ptibus ipsis utrisque et quod Gnis Andreae
et Rosalia Radwanska Congibus Parenti
bus Matheo Filio Brudzienskie Actori
bus et citt per eundem Gnum Matheum
Brudzienski suo et Parentum suorum
nomine Pltr Gnis Antonio Radwanski
et Francisca Karwowska invicem conju
gibus citt et actoribus per Gnum Valenti
num Radwanski G Valentino Radwan
ski citt et Actore et G Margaretha
Archutowski Virgine innupta actrice
per eundem G Radwanski Valentinum
Gnis Joanne Sikorski et Agnetae Ciwin
ska Congibus citt et actoribus per eundem
G Valentinum Radwanski G Antonio
Radwanski Actore per eundem Gnis Jacobo
Radwanski et Apolonia Goszczynska Con
jugibus atque Bernardo Czywinski et Ma
rianna Archutowska Congibus Sigismun
do Matawski Paulo Karwowski tum
Lbsa Margaretha Ott Lbsi Leonardi re
licta vidua cit per eundem G. Radwanski
G. Alberto Karwoski domino tum Laboriosis

alberto Kalata et Ignatio Miętkiewicz subditis citt
per Gen. Mathaeum Brudzieński Gen. Paulo Kar-
wski et Adamo Sikorski citt similiter per eundem
Gen. Radwanski coram Judicio officij praesentis
comparentibus et eorum Judicialiter controvertentibus
quas partium controversiis in Judicio suo
inductis exauditis Judicium officij praesentis citt,
Partium utriusque suum ad Judicium respectu at-
tentatae violentiae sibi ab invicem editos deci-
tendo ad affectationem partium utriusque combinatis
actoratibus et reatibus Eisdem dedit et concessit
prout praesentis dat et concedit dilationem inqui-
sitionis super contenta protestationum et Tractatus
partium utriusque insequenti Judicio suorum
Castrensis Capitulo Plocensi Fa 2da prius proxi-
mius ab hinc in Cro Plocensi celebranda
Cadentia educendam conservando Terminum
partibus memoratis utrisque in praeallegatis
Judicijs suis sine quavis adcitatione com-
parendi paratum peremptorium incontinenti
mlis Gen. R. P. Valentinus Michalak
decirszewo Authas et Juratas Palam Rectt
quia ipse citt literales sigillatae pro Judicijs ser-
vientes per editos coram praefatos citt et quidem coram
Gen. Radwanskie Sikorskie Małoskie Kar-
wskie et alios Fa 2da ante Tm sanctae Marga-
rethae virginis et martyris coram vero Gen.
Brudzieńskie Fa 2da ante Tm Sca-
pularis B. V. Mariae utriusque ad Bona Ko-
wale

anno praesenti detulit exportavit possit reli-
quit et depositione notificavit de quo praesenti
Jd Actis fecit Relationem.

Dilectio Inquisitionis Jmci Zielinski et GG Rogiński
et Sikorski

In Causa et Actione Judiciaria infrascripta
inter M. Stephanum Zielinski Nota-
ridam Crenae Plocensis medietatis Bri Cy-
winy Gorne Tenutarium Possessorem
Dnum et perfidum et Infidelem Israel
Jakubowicz Judaeum et Arendatorem
tabernae in medietate praelibatorum Bri Cywi-
ny sit Actus ab una et GG Adamum Si-
korski tum Franciscum Parentem
et Thomam Filium Rogińskie in ha-
renae Praeconi suae Coram Actis Authis
Kni facta ad Judm officij praesentis Pte ab
altera Cit idq per eo Zvia Ipsi et quidem
Ipse Gsus Adamus Sikorski Equum Actus
Mci Zielinski proprium in Pascuis Bri
Cywino Górne praeventum nulla ex Vne ac-
cepit fame ac laboribus per aliquod tem-
poris interstitium maceravit et vix
eunae restituit jam vero Ipsi Gsi Rogiń-
ski et Rucki discedentes Domum suam
ex nundinis in oppido Raciąz non pri-
dem agitatis Tabernam in hisce Bonis

Cywino Silaeo super inequitarunt super
inequitanda Liquores nulla praecedenti satis
factione expotarunt Arendatorem Judaeum
praemissam satisfactionem pro praemissis
liquoribus expetentem nulla ex ratione
infestarunt aggravarunt oppresserunt
Concusserunt Concussiones Omni Inquisi
tionem generalem planae Inflixerunt Jam Actem
Actt Dnum Tenutarium possessorem circa
praemissam Arendatoris sui injuriam
se se opponentem laeserunt diffama
runt postposuerunt verbis indecens
honori intaminato ac bonae famae noci
vis afflixerunt ex inde metam Legis
transgressi sunt aliasque injurias sibi Actt
intulerunt quare Citantur advidendi et Audiendi
Ipsos omnes rnc praemissorum Omnium
poenis admentem Legis puniri Inquisi
tionem Instantaneam demandari li
tis expensas refundi ac id quod Juris erit
decidi et sententiari alias Citatione eadem
praemissa fusius vise obloquente indien
hodiernam recte Cadentem et devenientem
Ptibus Ipsis utrisque et quidem M. Ste
phano Zielinski Notariae Crenensis Plocensis
Actore Pltr Infideli Israel Jakubo
wicz Judaeo et Arendatore Cywinensi
Actt per Gnr Carolum Turowski

Gsio Adamo Sikorski Thoma Rogin
ski Citatis per Gm Valentinum Strze
szewski Gso Francisco Roginski Citato
p cunq. Coram Judicio pseng Comparenti
bus et secum Judltr Controvertenq qua
rum Ptium Controversijs in Judm suum
Inductis exauditis Judm Citt Ptis Actt Pte
Citt suum ad Judm respectu attentarum Vio
lentiarum et aliar Circumstantiar
editam decidenq ad Affectationem Ptis
Actt Pte utriq super Contenta protesta
onis et Citt Ptis Actt dedit et Concessit
put pseng dat et Concedit dilationem
Inquisitionis tam in probationem ob
iectorum quam emundationum vise
quenq Judicijs Crenq Capit Plocenq Fra
zdo prius vel proximius ab hinc juxta
suam Cadentiam Celebranq educenq
Conservando Trnum Ptibus memoratis
utrisq in pallegatis Judicijs Sujs sine qua
vis adcitatione Comparenq Paratum
Peremptorium in Contenente M R G Pro
vidus Valentinus Michalski de Cierszc
wo Authus et Jurat Palam Rvit Tria
Ipse Citt Litt Sigitt p Judicijs pseng servienq
edit conq pfatt Citatos ad Bona Mataw
conq Gg Roginskie super Summam jam
vero conq Gm Sikorski ad Bona Korzy
bie utrosq Fra zdo anti Fm Sancte

Margarethae Virginis et Martyris Ao
praesens detulit exportavit posuit reliquit et
de positione Notificavit de quo praesens Jd
mlis fecit Relationem

---

Decrum communicationis inter Gsos Korye
kie et Simoniewskie

---

In causa et actione Judiciaria infra scra in
ter Gsos Franciscum et Catharinam Gsi Fran
cisci Mszczynski Contem Fratrem et sororem
germanos Koryckie atq Julianum de Korye
kie Ott Gsi Michaeli Borzewicki relictt
Contem Viduam Sororem Patruelem et
quidem consortem in assa competenti dum eadem
de Lege requisita actores ab una et Gsos
Adalbertum Ludovicum et Ignatium
Smoniewski Ott Gsi Valentini Smonie
wski Filios inhaerendo inscriptioni per Ott
G Valentinum Smoniewski ipsorum cett
Parentem super summam Quingentorum
Zyn Alijsq documentis causam praesens
juvantibus ad Judm Officij praesens Ltae ab
altera cett idq pro eo quatenus ipsi
summam superius expressam Quingen
torum Zyn quemlibet Zyn Triginta
Octo grossis numerando post sterilia
fata Ott Gsae Agnethis Grabianka su
orum Caetorum Aviae ipsorum autem

Parentis

Parentis prioris contis sterilitere de hac
luce decesse in se Actores naturales suc
cessores devoluta una cum provisionibus
ad alterum tantum accretis solvant
et realiter annumerent quae ex re citans
ad videndum et audiendum ipsos ad exoluti
onem pactae summae una cum pro
visione ad alterum tantum accretae sen
tentia Judicij praesentis stringi solutionem
indilatt injungi litis expensas refun
di ac id quod Justitiae erit sententiari
alias citatione eadem praemissa fusius in se
obloquentem in diem hodiernam recte cuden
tibus et devenientem partibus ipsis utrisque
et quidem G. Francisco et Catharina G.
Francisci Męczynski Conte Fratre inter
se germanis Korycki tum Julianna
de Korycki Ott G. Michaelis Borzewic
ki relictt Conte Vidua Sorore Patrueli
Actoribus pro unde G. Franciscum Korye
ki suo et supra scriptorum Actorum
nomine inscriptumque Plenipotentem Pltr
Gsis Adalberto Ludovico et Ignatio Smo
newski Filios cett Pltr coram Judicio Offi
cij praesentis etc: Judm citationem Pltis Actt
Pti cett suum ad Judm pro solutio
ne summae quingentorum Tyn cum
provisione ab eadem provenientem authentice in

sore

insera edit. decidendo quoniam causa pr̃sens inveterata suo in Judicio pmovet quae sine communicaõne documentorum ~~ad causam pr̃sen spectan~~ decidi nequit pinde necessariam esse communicationem documentorum ad causam pr̃sen spectan in sequen Judicijs suis Cren Capitt Plocen Fra Secunda prius vel pximius ab hinc in Crnd Plocen celebrand p summaria per utramq Ptem pducendorum censet conservand Frnd Ptibus memoratt utrisq in pallegatis Judicijs suis sine quavis adcitaõne comparendi paratam peremptorium incontinen Mlis R G Providus Valentinus Michalski de Czerszewo Actus et Juratt palam Rvit Quia ipse citaõnem literatt sigillatt pro Judicijs pr̃sen servien edit con pfatt utt ad Bona Peptowo Fra Secunda pt Frnd Visitationis G V Mariae Ao pr̃sen detulit exportavit posuit Reliquit et depositione notificavit de quo pr̃sen Jae Mlis fe est Relaõnem

Dilatio Inquisitionis inter Gsos Mystenski et Wawrowski

In Trno hodierno ex adcitatione litt Castt Capitt Plocen Tenoris Sequentis

Onuphrius in Piepre Bromierski
Plocens Plonscens et Capitt Vobis
Gnosis Joanni Wawrowski et Joan
nis seu alterius nnis Kowalewski
de Personis Bonisq Vestris Gnaliter
Omnibus Vigore Regio et nostra
qua hac in Parte fungimur Ca
pitaneali Autoritate Mandamus
ut in Trnis Querelarum Causarumq
Officii Judiciis Fa Secunda prius
o proximius abhinc in Cro Plocens
Celebrandis Plter ac Peremptoriae
Compareatis ad instantiam G.
Antonij Myślinski Actt qui Vos
citat seu potius loco peragendae
executionis ad paratam Conde
mnationem ac paratos anterio
res Trnos et Juris gradus adci
tat idq ad videns et audiens Vos
raone sui Actoris ad Bonaks
sic inequitationis inequitando
Violentias et excessus peracti
onis poenis ad Mentem legis

puniri

puniri Taxam Vulnerum assignari
Poenas in Sublationem processus
irrogari ac id quod Juris erit decidi
et Sententiari sibis parituri et Respon
suri Datt in Cro Plocensi Fa Secunda ip
so Die Festi Scapularis B. V. M.
proxima A. D. 1781. in Diem hodier
nam recte Cadens et devenienti par
tibus ipsis utrisq et quidem G. An
tonio Myslinski Actt, et Citt Pter G.so
Joanne Wawrowski Regiminis Pe
destris J. M. Raczynski Milite Citt
et actt per G. Matheum Krzywko
wski Coram Juditio Presenti Compa
rentibus et secum Judicialiter con
trovertentibus quar partium Con
troversiis in Judm suum inductis
exauditis Judm Citt: ~~et~~ partibus utra
q et quidem G. Myslinski conc
G. Wawrowski pro poenis tam re
spectu peractar violentiar qm
in Sublationem Condnium jam vero
G. Wawrowski Conc G. Myslinski
pro Cassatione Processus super se ~~obten~~
optenti suum ad Judm editus sus

pensa

suspensa resolutione totius Causae
ac processus necessariam esse Inqui
sitionem per utramq Partem tam
in probationem obiectorum qm in e
mundationem ad Contenta Trni et Pro
testationis G. Myslinski in Seque
nę judiciis Capitt Plocenę Fo Secun
da prius v proximius abhinc jux
ta suam Cadentiam Celebrandis edu
cendam censuit censetq praesentibus
Conservando Trnam partibus me
moratis utrisq in praallegatis judi
ciis suis sine quavis adcitatione Com
parendi paratum peremptorium
In Continenti M.R.G.P. W Valen
tinus Michelak de Cierszewo au
thus et Juratt palam rvit quia
ipse ad Cittonem Litt Sigill pro
Trnis praesenę servienę editam conę
ptatt Citt ad Bona Rzeszotary
Szczyle juxta Datam in ad Citt
positam Anno praesenę tetulit
exportavit posuit reliquit et de
positione notificavit de quo praesen

Item idem Mlis

idem mihi fecit Relationem idq. pro via
Mandatione de n. porrecto ex parte
G. Wawrowski cons. G. Myslinski
ad Actitandum producto parti re
quirenti Officium praesens extradidit
extraditq. praesentibus

Decretum Producenae Quietationum In
ter Gm Białowieska et M. Mankowski

In Causa et actione Judiciaria infrascrita
inter G. Theophilam Machcinska
et G. Josephi Białowieski relict. Contem
viduam actt. ab una et Gm Josephum
Machcinski ac M. Sabinum Manko
wski Dapiferiae Podoliae ptae ~~ab~~
~~ab~~ Inhaerenae Complanationi Certae
ac Mationi authae facta ad Judm Offi
cij praeq. ptae ab altera Citt. Idq. ad
videnae et audienae Ipsis Seu potius
Ipsis M. Mankowski uti Br. Srebrna
Haeredem et Possessorem ad Solutio
nem Provisionis a Summa Septem
millium Florenorum Polt. ex majori Sum
ma octo Millium Octingentorum Flor.
Complanatione Certa in Pltocho Die
21 mensis Julij Ao 1779 Inter se
actt. ab una et Ipsis Citt. ptae ab altera
Conscripta in ism Dotis de Bonis
paternis et maternis se actt. Concer
nentes assignat. et in Bonis Ejusdem

Srebrna

Srebrna haerez ad multas Suae
actae tam amicabiles quam plures re
quisitiones non exoluto ab ultima
Quietatione retento Sententia Ju
dicij officij praez Stringi Solutio
nem Instantaneam Ejusdem prisio
nis Iniungi ac Id quod Jument De
cidi Alias Cione Eadem praemissa tu
sius in Sebbloquez in Diem hodi
ernam recte Cadez et deveniez ratio
bus Ipsi utrisque et quidem Theophi
ca Machcinska ob Josephi Biało
wieski Relicto Conte Vidua actae pltr
dm Sabino Mańkowski Dapiteriae
Podolia Cito per Jm Valentinum
Zołtowski Josepho Machcienski
Cito per Mathiam Starzewski
Quo ad Adoratum Bogumilae
de Machcinskie Białowieska Con
Machcinski Instituto Judm officij
praez Decrevit praez Decernit
Quatenus Eadem Doceat Eundem
Machcinski de Tmo et Contentis
Cionis Suae Idq in Instanti et
quoniam Docuit proinde Judm offi
cij praez prosequi Jussit Jubetq
praez In Prosecutione ulteriori
bus Eadem Ptium Controversijs Su
um in Judm Inducto Exaudito Judm
Cionem actae Con ptem Cito Suum

ad

ad Judm. Edito Decidenz licet quia G
Theophila de Machcinskie Białowie
ska acto Solutionem pcisionis a Sum
ma Septem Millium Flor Pol ex
Summa majori octo Millium octin
gentorum Flor Pol Complanatione
Certa in Ptocho Die 21 mensis Julij
1775 ao inr modernas Ptes Consera
pfato acto in cim Dotis de Bonis Pa
ternis et Maternis Concernenz assi
gnato per quinque a Centum Com
putanda pvenienz per pdicto Citto
ad pacificandz in se Coassumpto ab
Egidio Citto Trno Suo Concludit assi
gnandq a Judicio pten Exposuit
cum tamen Comparenz a Pte Citto
pmissam pcisionem pro qua acto
agit a Suprascrio GG Machcinski
et Mankowski Citati in Toto Exo
luto esse pferunt Eoq in Passu
ad producendz de Supradicto pcisio
ne Subsecuto Quietationes se tra
hunt Idcirco Judm pzens statuit
Quatenus Pars Citta Quietationes
pmissas de suprascrta pcisione
a Pte acto Subsecuto in Personas
Suos Citto Servienz sub Succubitio
ne in Causa pducant Conservandz
Inuum Ptibus memorato utrisq in
pallegato Judicijs Suis sine quavis
adicione Comparendz parato perem
ptorium pro Continenti M R G P Valen

tinus

lentinus Michalak de Cierszewo
authe et Jurato palam nrit Quia ipso
Cione Literato Sigillato p Judicijs praesen
Servien Edito Cons Pfato Citto ad Bo
na Srebrna Fra 2da pt Fm Nathis
Sti Joannis Baptae ao praesen Detu
lit Exportavit posuit reliquit et
de positione Notificavit de quo praesen
Jae Mlis fecit Relationem Ego Ma
chinski in Bonis Kowalewko

Durum Comportationis Contractus inter Mgcum
Mickiewicz et Infidelem Jakob Smolowicz

In Trno hodierno ex adicione Literat Cre Capit Ploc
tendris Segver Onuphrius in Szepre Bromirsky
Ploc Plonscen etc Capit Tibi Perfide et Infideli Jakob
Smulowicz dicto Kusmayda Incolae Citis Bielanen
Tabernar in Bonis Raczyny Bedzemino et Bru
dnice Arendatori de Prna bonisq tuis gtter Sum
mis ac Mercimonijs gtter Obus vigore Regio
et nra qua hac in pte fungimur Capit authe
mandamus ut in Trnis Querelar Causarq Offi
cij Judicijs Fz prius vel proximius abhinc in
Ore Plocen celebranq jetter ac peremptorie
compareas ad instantiam M Ignatij Mickie
wicz Thesaurarij Szepreen Act qui te inhaerenq
maoni suae authe fact citat seu potius Loco
peragenq Executionis ad parat Condnnes binas
in eoq negotio obtentas sup te et publicat pa
rat quosvis anteriores Trnos et juris gradus adcitat
idq ad videnq et audienq te ad Comportationem
Contractus respectu Arendae in Bonis Raczyny
Bedzemin et Brudnice d 22 9bris 1779 Ao inter se
Act ab una et te Cit pte ab altera initi et Consecti
Sententia Judicij nri Stringi quo Comportato ad
Solutionem Sma Octingentorum Sle Pot p Arenda

provenien adigi pœnis respectu Contractus nolle manu
tentionis legibus Rni Sancitis puniri Vasa Lignea
per te Cit intercepta restituj mandari ac pœnas
Seorsivas in Sublationem Condemnationum sup
te irrogari et id quod Juris et justitiæ erit Senten
tiari Sis paritur us et judtter responsurus Dat
in Cro Plocz F2. pt Fm Nattis S. Joannis Baptæ
p.xa Ao Dni 1781 in diem hodiernam recte eaden
et devenien ptibus ipsis utrisq et quia Mgnatio
Mickiewicz Act Thesaurario Supreen Act
ptr et infideli Jakob Smolowicz Cit per Gm
Joannem Szczepkowski coram Judio pœnæ
comparen etc. Judm Cit ptis Act pti Cit ad se
p Comportatione Contractus respectu arendæ in
Bonis Radzyny Bedzemin et Brudnice ac p
Solutione Summæ 800 flr Pol edit decidendo
Suspensa resolutione Summæ necessariam
esse Comportationem supra meritionati Con
tractus inter ptes Dni 22 9bris 1779 Ao initi per
Cit p sequen Judicijs Erez Capit Plocz F2. prius
v proximus abhinc juxta suam Cadentiam
Celebrandæ subsequenda adinvenit conservandæ Trnum
ptibus memorat utrisq in pallegatis Judicijs
suis sine quavis adictione Comparendæ parat
Peremptorium In Continen WMPP. Valentinus
Michalski de Pierszewo Authus et Jurat pa
lam rvit quia ipse adcit Literat sigit pro
Trnis pzen servien edit con psat Cit ad Appri
dum Biezuń Domum adcit ibi q sit detu
lit expo juxta Dat et Annum supra posit de
tulit exportavit posuit reliquit et depositio
ne notificavit de quo pzen ejusq Mbris Re
latio

#

~~680~~ 689

Banitus GG z Dziarscy p GG
Kozłowskie.

In Causa et actione Judiciaria Infra
scra Inter Gsam Catharinam Sta,
winska primi ott G Ignatii Zdziarski
Infraseror Cett Fratris et Parentis
Secundi ad praesens voti G Joannis
Kozłowski Centem Seu Potius utrosq
Conjuges et quid Consortem in assisten,
tia mariti actt ab una et GG Mar,
tinum ott Ignatij Zdziarski Filium
Filiastrum Sortium Bonor Zdziar Hae,
redem Laurentium Vincentium et Fran,
ciscum ac Simonem Fratres Inter se
Germanos Zdziarskie Patruos ac Curatores
Si ad Causam pser Spectare videantur
Inhaerend Insinuni authe Coram actis
authis Regni pt pdictt G Zdziarski
Sua Centis actt maritum Ipsorum
Fratrem Parentem in Personam Centis
Actt Super Summam Trium Millium
Florenor Pott in Bonis Zdziarij recognitt
ad Judm officij pser Parte ab altera Cett
Jdq ad videnda et audienda Ips Seu
quem Ipsor onus Solutionis magis assi,
cit ad Instantaneam Solutionem alte
dictt Summae Trium Millium Florenor
Pott Sententia Judicij officij pser Stringi
Provisionem ab Eadem Summa pvenire
pensitand Declarari Refusionem Litis
Expensar Injungi ac id quod Juris erit
Statuj ~~decid~~ alias Citatione Eadem

pmissa

Pmissa Jussius in se obloquen in Diem
hodiernam recto Caden et Devenien Partibus
Jps et quid GG Joanne Kozłowski et Catha-
rina Stawinska primi ott G Ignatij Zdziar-
ski 2di adpsens voti Invicem Congebus actt
per Eund Maritum Suo et Contis Suae Pnae
Pltter G Martino Zdziarski Citt et Indiecen
per G Mathiam Starczewski G Vincentio Zdzia-
ski Citt per Eund G Laurentio Francisco ac
Simone Zdziarski Citt Itidem per Eund Judm
Officij Pcen Decevit Pcen decernit Quatenus Par
actt doceat Partem Citt de Trnd et Consentis
Citationis Suae Jdq in Instanti et Quoniam Do-
cuit Proinde Judm Psequi Jubet Jubetq Pcen
In prosequend amputata Dilaone Commu-
nicaonis Documentor per Comparentem Citt
indebite affectata actt negotium Induceri
mandavit mandatij Pcen in Inductione Nego-
tij et Quoniam Comparens GG Zdziarskich
Citt ab Insera Comparitione recedit et Suos
Principales Condnaro permittit Proinde Pstato
Pars actt Coram Judicio Officij Pcen Pltter
Comparens et Trnum Eund hodiernum per
Totum Judr modernor Tractum Lytnae atten-
tans memoratt Citt ad Jus Juridicum MR
GP Valentinum Michalak de Oserszew
Authun et Justar Tribus et ultra Juris Sed-
mam vicibus Quatuor Clamatt et vocatt
non tamen Comparen Raone non Solutionis
Summae Trium Millium Florenor Polon
per ott G Ignatium Zdziarski Pdcti G
Martini Zdziarski Parentem Conti actt
in Bonis Zdziary modo Simplicio Debit
Insera cum Provisione ab Eud Pvenien

admitten

admittere Judicio Officij pro Judicatis ac Officio
Condnavit Condnatq pro ulteriorq
sibi per Jdm hocce Ea in Causa fieri
et Exequi postulavit et Judm Officij pro
Juri communi Postulationij Partis actis
Uti tuite annuendo Penam Bonis
Lgtmo hac in Causa obtenta Decrevit
pro q Decernit et ad publicandum Eandem
Bannis Penam supra senem Inter Judicatos
addidit et Deputavit Qui Mnlis Satis
faciendo Deputationi Suae a Judicio pro
Officio habito memorato Bonis Penam modo
pmisso obtentam ac Ipsmet Cito pro
in Mnd Disparem esse Banitos Juri com
muni Contrarios et Rebellis his in atrio
Stubae Judicis ac in alios Locis publicationi
Solito pro Plurima Nobilte ad Judicia
moderna Sinemq publicum Congregato
alta Sua pcanica et Senerosa voce
pclamavit Publicavit et ad notitiam
Omnium pro tunc pcam in Dubiam
Deduxit de quo pro Jdm Mnls eloco
Publicationis Suum ad Jdm redeuns
fuit Relationem postqm Publicato
~~Eandem~~ ut pmissum est Bonis Penam
Jdm Officij pro sen quae faciendo Justo
pcenam Juris Communi Executioni
G Burg C P quemvis Qui prius requi
situs fuerit facultasve pro Partem actis
Conduci poterit addidit et Deputavit
Qui G Burg C P Quivis exequendo munus
Officij Sui Parendq additioni a Judicio
pro habito Eandem Executionem ad pri

me

mam Partes actu Requisitionem Dñi p[...]
facere peragere debebit ac tenebit
Jdq Sub Poenis Contraveniter ~~et~~ Officiis
Legibus Regni Lancetto in Contrario
Mr. Gl. ~~[illegible]~~ Valentinus
Mahalaz de Oserszewo authus et Jurisdi-
ctionem Regit Quia Ipse Citto Literato
Legitt p Judicium pro Servicio Citto
Con pfato Citto ad Bona Zdziany Lopathi
Lentsq ~~Citto~~ Illud Citto Terra Stia ante
Fn S Margarethae Anno pro detu-
lit Expertavit Posuit Reliquit et
de Positione notificavit de quo pro
Jd mntis fuit Relationem

Dilatio maioris Fr GG Brulinska et Kęsickie

In Trno hodierno ex decreto anteriori Com-
municationis documentorum Judicij officij pro
Ta ido pts Dnicam misericordiae p[...]
nempe die trigesima mensis aprilis anno
pcen inter Ptes interiores explanandas
Lato quo mediante communicatis docum-
mentis Pti utriq ad sequen Querelas Con-
tren Capitt Tribcen Trnos ut potenti
dernos cum tenore in ibidem Contenti legi-
timo conservatione facta et concessa
Trnosq sine alia ad citationem com-
parendi peremptorias est pfixas

et hoc

et hoc in causa et actione Iudiciaria intra-
sera inter G. Evam Bostenskaoł G. Fabia-
ni Kowalkowski relictam contra viduam
actricem ab una et GG. Adamum et Ludo-
vicum Kęsickie ob. Bartholomej Filios Forti-
um sup. Bonis Radowo haeredes in haeredo
inscriptioni coram actis ahhis Zniteae
mouni facto nec non alijs documentis
causam praeter suffragantibus ad Iudm officij
pro Pte ob altera actt. ndq. ad videndum et
audiendum ipsi ad solutionem summae Iuris Ter-
tiae Tysen Pobricat actis officij praeter in Bo-
nis imprimis Umieszino et Mildrzez de impo-
steriori inscriptione in Bonis Radowo Nobi-
lium sibi actrici p. ob. G. Bartholomeum
Kęsicki ipsos actt. Parentem inscriptione una-
cum provisione quoniam retentis sententia
Iudicij praeter stringi solutionem assignari
Litis expensas refundi ac id quod fuerit
sententiari alias Oro. Eoq. promissa fusius
in se obloquente tum pro ex adiutatione lite-
rali Castrensi Capitt. Plocen. teneris talis
Onuphrius in Sieprze Bromierski Plocen.
Plonsen. et Capitt. Filii G. Francisco
Maliszewski de Possona Bonis tuis Gna-
liter omnibus vigore Regio et nostro

quo

quo hac in Pte fungimur Capit authoritate
mandamus ut intimis Querelae Causae Offi-
cij Judicij Tr 2do prior 2 proximis ab hinc
in Cro Plocen celebrandis Pte ac peremp-
toria comparens ad Instantiam Nae Evae
de Brulenskie ot Fabiani Kowalkowski
relicta Contis viduae actricis quae te inhae-
rendae documentis Causam praesere juvare citat seu potius
ad incidentiam causae et Actt ex parte suae Actt Conc
Gros Kesickie Instituti paratamque Dilationem Comnis
Documentor adcitat ad videndum audiendum te ad dandam
Justificationem respectu Summae in qualinam monetae
in Bnis Ludowo p te citt fuerat locatae p Gros
~~vero~~ quoque inscripta et assecurata extitit mediante
Sententia Judij nostri stringi qua subsecuta p te
justificatione etiam Juramento Corporali si necessitas
exposcent praestandae formandae sibi Actt solutionem
Summae demandari ac id quod Juris erit Sententiari
sis paritur et Responsurus Datt in Cro Plocen Tra
2da ipso Die Festi Scapularis B. Virginis Mariae
proxima Anno Dni 1781mo in Diem hodiernam
recte candentem et devenientem Ptibus Jnis et quidem Gnosa
Eva Brulinska ot Gri Fabiani Kowalkowski relicta
Conte vidua Actt pltr et Gris Adamo et Ludovico
Kesicki Actt p Gm Mathiam Starczewski Gro Fran-
cisco Malisewski adcitt pltr coram Jdo praesere com-
parere etc. Judm Trnum Ptis Actt p Decrum
anterius Judij sui Comnis Documentor Conservatt
censuit censetque praesere quatenus Ptes utrique fatis-
faciant Decro anteacto Judij sui Jdq in Instanti tandem
quoniam ad affectationem Comparendae Gror Adami
et Ludovici Kesickich Dilationem Majoris p Judijs
Crene Srenere ab Ejusdem inferere Judm Eandem

Dilationem

Dilationem lege concessibilem supra sensis Gis
Kesiclum Citt p sequend Judiciorum Crere Capitt Mag
Tra 2da mius v proximius ab hinc in Cro Plocen
celebrand cadentia dedit et concessit qm Jud
Gi Adamus et Ludovicus Kesicky Citt et in futura
Judi Crere Capitt cadentia juxta legem positivam
litt Documentis pbare debebunt ac tenebunt
Conclusionum Prbus memoratt utrisq in eadem
sequente cadentia sine quavis adcione comparuerunt
Paratum Peremptorium Dni pserere vigore in
Incontinenti M. G. Valentinus Michalak de
Cierszewo Authus et Jurator palatinus Luca Ipsi adcionem litt sigillo
p judicijs pserere serviere edictt Conc ptatum
Citt ad Bona Uminino Zupko juxta datam
et Annum supra positt detulit exportavit posuit
reliquit et depositione notificavit Jd Mlis Relao

Banitus M. Kampenhauzen pes G. Gutowski

In Trno hodierno ex Adcitaone literali Crez Capitt
Plocen tenuit talis Onuptinus in Siepre Bromirski
Plocen Plonscen ac Capitt Tibi M. Roberto Kampen
hauzen Benedi Stopino et Pianki Haeredi de Per
sona Bonisq tui qualiter omnibus vigere Regio et
nostra qua hac Parte fungimur Capitt Authi
mandamus ut in Trnis Querelas Causasq Officij
Judicijs F 2. prius vel proximius ab hinc in
Cri Plocen celebrand pltter ac peremptorie Com
pareas ad Instantiam G. Bartholomaei Gutowski
Bl Plocen Actt qui te inhaerendo Documentis
Causam praesen enucleam citat sec. potius ad
paratum Decrum incuncta Solutionis Summae
prolatum paratamq Condemnaonem in Trno
satisfactorio circa Maaonem ratione Contra
ventionis eidem Decro factum loco peragenda
Executionis adcitat idque ad videndum et audiendum
te ad Solutionem Summae Septuaginta quin
que Aureorum Hungaricatt sibi Actt adiudicatae
sententia Judicij nostri stringi Solutionem eiusdem
Summae 75 Aureorum Hungaricatt cum provisio
ne pvenien iniungi litis Expensas refundi.

Nihilominus in Sublaõnem Condemnaõnis
in Trmo satisfactorio circa Maaõnem factam
obtentae et publicatae nec non rnõ contraven
tionis Deñ poenas extendi ac id quod Juris
erit decidi et sententiari Sic Trmo pariter
et Judlter responsurus Datum in Cõ Plesq Fl
ac Trñ S Margarethae V et Martyris pxa
Cõ Dñi 1781 In Diem hodiernam recte cadq
et devenieq Partibus Ipsis et quidem Gnoso
Bartholomaeo Gutowski Actor prlter Et quo
niam M Robertus Kampenhauzen cit Pcm
in Trmo disparet et se Condemnare permittit
Proinde praefata Pars Actorea coram Judicio
Officij praesen prlter Comparens et Trmum eumq
hodiernum per totum Judiciorum modernorum tractum
Utrmq attentans memoratum cit ad Jus Juridice
p MRG Procidum Valentinum Michalak de Cur
sceno Authum et Juratum tribus et Ultra Juris
formam vicibus quatuor clamatum et vocatum non
tamen Comparen ratione non solutionis Summae
Septuaginta quinque Aureorum Hungaricorum cum
provisione ab eadem provenien Deñ Judicij praesen
adiudicatae admittenq Judicio Officij praesen
Judlter ac Offce Condemnavit Condemnatque
praesen Ulterioraq sibi p Judm hocce ea in
Causa fieri et exequi postulavit, et Judm
Officij praesen Juri Communi postulaõniq Partis
Actoreae utilicite Annuendo poenam Baõnis
Utrmq hac in Causa obtentam decrevit praesenq
decernit et ad publicandq eandq Baõnis poenam
suprascriptum Mnlem Judlem addidit et deputavit
qui Mnlis satisfaciendo Deputaõni Suae
a Judicio Officij praesen habitae memorat
Bnis poenam modo praemisso obtentam ac
ipsum met citatum praesen in Trmo disparen
esse Banitum Juri Communi Contrarium et
rebellem hic in Atrio Stubae Judlis ac in Alijs
loci publicationi solitis praesen plurima
Nobilitate ad Judicia moderna ferumque
publicum Congregata Alta sua praeconica
et sonorosa voce proclamavit publicavit et
ad notitiam omnium proture praesen in dubiam

dedaxit

deduxit, de quo praesens Jd Mtis Locum publicationis
Suum ad Judm rediens fecit Relationem Post
quam Publicatam ut praemissum est Banitionis
poenam Judm Officij praesens pro faciendo Juxta
praesentem Juris Communis Executione G B C Plocz
quemvis qui prius requisitus fuerit facilius
ve per Partem Actorem Conduci poterit addidit
et deputavit. Qui G B C Plocz quivis exequendo
exequendo munus Officij sui parendo addi
tioni a Judicio praesens habitae eandem Exe
cutionem ad primam Parti Actoreae requisitio
nem Decretiq praesens exhibitionem facere
et peragere debebit ac tenebitur idque sub
poenis Cons. renitens Officiales legibus Regni
sancitis. In Continens M R G Providus Valentinus
Michalak de Cierzewo Authus et Juratus
palam egit quia Ipse Citationem Literam
sigillatam pro Judicijs praesens servien
editam Cons. praefatum citatum ad Bona
Stopino Juxta Datam in Citatione positam
Anno praesens detulit expectavit pesuit
reliquit, et de positione notificavit de
quo praesens Jd Mtis fecit Relationem

Bannitus M. Zakrzewski per G G Rubachy

In Trno hodierno ex Dilatione Anteriori Com
municationis Documentorum pti utriq inferius
explanandae per Judm Officij praesens ad Sequen
Querelar Crem Capitt Plocen Trnos ut pote
modernos cum Termini in ibidem Contenti
Ttma Conservatione facta Data et Concessa et hoc
in Causa et Actione Judiciaria infrascripta
inter GG Valentinum Rubach et Ceciliam de
Zglinickie invicem Congressum et quidem Contem in
Assia manti Actt ab una Mcum Bartho
lomaeum Zakrzewski Vexilliferum Zawskrzen
inhaerendae maioni Authe facta vel faciendae

ac Testamento Ultimae Voluntatis ott Ju Jo
annis Zglinicki Suor Actt Parentis pte ab
altera Citt ad videndum et audiendum ipsi ad So
lucionem Summae Centum Quinquaginta Tynf
et Summa Majori 300 Tynf p ipsi ab olim
G Joanne Zglinicki Suor Actt Parente mutuo
Concreditt Seq Actt jure naturae respiciens Sen
tentia Judicij praesens Stringi Solucionem Supra
scriptae Summae una cum Provisione demandari
ac id quod Juris erit decidi et Sententiari alias
Dilatione Eadem praemissa fusius in se obloquendum
in Diem hodiernam recte cadens et devenien
ptibus ipsi et quidem G Valentino Rubach et
Cecilia de Zglinickie invicem Conjugibus
Actt per Gm Hyacinthum Przedpetski et quo
niam M. Bartholomaeus Zakrzewski Vexillifer
da Zawskrzen Citt praesens in Trno disparet et se
Condemnare permittit proinde praefata Pars
Actt Coram Judicio Officij praesens Comparens
et Trnum eundem hodiernum p totum Ju
dicior modernor tractum Hinc attentans
memoratt Citt ad Jus juridice p Mlem
Rm Glem Prdum Valentinum Michalak
de Czerszewo Authum et Juratt tribus et
Ultra Juris formam vicibus Quatuor Clamatt
et vocatt non tamen Comparens rne Solucionis
Summae admittens Judicio Officij praesens judicia
liter ac Offse Condemnavit Condemnatq praesens
Ulterioraq Sibi per Judm hocce ea in Causa Ju
ri et exequi postulavit et Judm Officij praesens
juri Commum postulationiq ptis Actt utilitate
annuendum poenam bnis super eodem Citt decrevit
praesenq decernit et ad publicandum eandem Bnis poe
nam Suprascriptt Mlem Judlem addidit et
deputavit qui Mlis satisfaciendum Deputationi

Sua a Judicio Officij praesentis habitis memoratis Bnis
poenam modo praemisso obtentis ac ipsimet M. Za-
krzewski Citatus praesentis in Trno disparen esse banitum
Juri Communi Contrarium et Rebellem hic in Atrio
Stuvae Judtis ac in alijs Locis publicationi Solitis
praesentis plurima Nbtae ad Judicia moderna forq
Publicum Congregata alta Sua praeconica et Sono
rosa voce proclamavit publicavit et ad notitiam
Omnium protunc praesentis in Dubiam deduxit de quo
praesentis Jae Mtis eloco Publicationis suum ad Ju
dicium redeunt fecit Relationem Ptqm Publi
catam ut praemissum est Bnis poenam Judm
Officij praesentis pro faciendae juxta praescriptis Juris
Communis Executione G. Bl. Plocen Quemvis qui
prius requisitis fuerit facilius ve p ptem Actis
conduci poterit addidit et deputavit qui G. Bloci
praesentis Quivis q exequendae munus Officij Sui
parendaq aditioni a Judicio ~~Officij~~ praesentis habitis
eandem Executionem ad primam ptis Actis requi
sitionem Decrq praesentis exhibitionem facere et
peragere debebit ac tenebitur idq sub poenis
ion remittentes Offlci Legibus Rni Sancitis

Baniti G. Olszewski per G. Rubachy.

In Trno hodierno ex Decro anteriori Judicij
Officij praesentis inter partes inferius explanandae
Relatis quae mediante Decro post subsecuto
Juramentum per Partes utrasq super rea
lem Communicationem Documentorum
expletam resolutio Causae ad sequen
Querelar Crem Capitis Plocen Trnae ut
pote modernos cum Tmi in ibidem
Contenti Ultima Conservatione facta

nem

per Judm officij pzen est divisa et hoc
in Trno hodierno ex Decro anteriori
Judicij Officij pzen Tra zeta pt Dcam
Oculi Quadrlem proxima nimirum Die
19 mensis Martij anno pzen inr ptes
inferius explanandae latt quo mediante
Communicatio Documentorum Parti
utriq ad sequen Querelar Crem Capitt
Plocen Trnos ut pote modernos cum
Tmi in ibidem contenti ltma Conservatio
ne facta per Judm pzens est injuncta
et hoc in Causa et actione Judicia-
ria infrascra inr GG. Valentinum
Rubach et Ceciliam de Zglenickie invi
cem Conges Aquidem contem in ipsius
Mariti actt ab una et GG. Mathaeum
et Raymundum Olszewskie fratres
inr se germanos inhaerendo Testamen
to ultimae voluntatis Cod G. Joan
nis Zglenicki suorum autor Parentis
ad Judm officij pzen pte ab altera
Cittos ad videndum et audiendum ijs ad Solu
tionem Summae Centum Tyn per dt
Gsum Laurentium Olszewski ipsor
Parentem ab od G. Joanne Zglenicki
suorum actt Parente mutuo concre
ditae Sententia Judicij Officij pzen

stringi solucionem suprascriptae summae utiae
actt post ot supranominatt Parentem suum
jure naturae concernen una cum Provisione
demandari litis expensas refundi ac id
quod Juris erit decidi et sententiari alias
Decto eorum pmissa fusius in se obloquen
in diem hodiernam recte cadem et devenien
ptibus ips et quidem Gb. Valentino Rubach
et Cecilia de Zylenickie invicem congibus
actt per G. Hiacinthum Przedpetski
et quoniam Gb. Mathaeus et Raimundus
Uszewscy Citti pzen in Trnu disparent
et se Condemnare permittunt proinde pfatt
pars actorea coram Judicio Officij comparens
et Trnum eunq Sudiernum per totum Judici
orum modernorum tractum Stme attentans
memoratt Cittes ad Jus Juridice per MRGP.
Valentinum Michalak de Cierszewo Authum
et Juratt tribus et ultra Juris formtt
vicibus quatuor clamatt et vocatt non
tamen comparen nre Solutionis Summae
centum Tyn cum pvisione ab eadem
pveniens admitente Judicio Officij
pzen Judlter ac offse condemnavit condemnatque
pzen ulterioraq sibi per Judm Succe
eam Causa fieri et exequi postulavit
et Judm Officij pzen Fieri Communi
Postulaoni Partes actoreae uti licite
annuendo poenam Bnis super eisdem
Cittis decrevit pzenq decernit et ad
publicandum eandem Bnis. suprascriptam Mrtem Judlem

addidit et deputavit Qui mtis satisfa-
ciendae deputationi a Judicio Officij praesentis
habitae memoratae Bnis poenam modo
praemisso obtentam ac ipsmet GG. Olszew
skie Cittos praesentes in termino disparentes
esse Banitos Juri Communi Contra-
rios et rebelles hic in Atrio Stubae
Juellis ac in alijs locis publicationi
solitis praesentes plurima Nobilitate ad Ju-
dicia moderna forumque publicum
congregata alta sua praeconica et sono-
rosa voce proclamavit publicavit et ad
Notitiam Omnium protano praesentes ~~plu-~~
~~ma Nobilitate proclamavit publicavit~~
in Dubiam deduxit de quo praesentes
Jam eloco publicationis suum ad Judicium
rediens fecit Relationem post ~~pr~~
ut praemissum est Bnis poenam Judicii
Officij praesentis pro facienda juxta praemissum
Juris Communis executione Gsum
Burgrabium Quemvis Crenensem Plocensem
Qui prius requisitus fuerit tali
Lousve per praesentem Autoream conclu-
ci poterit addidit et deputavit
Qui G. Burgrabius loci praesentis quivis
exequendae munus Officij sui pa-
rendaque additioni a Judicio praesentis
habitae ad primam Partis Auto-
rae requisitionem Denique praesentes

pro ex Inhibitionem facere cu peragere
debebit ac tenebitur idq sub pœnis con
renitentes Officiales Legibus Rni Dom
citis.

In Causa et Actione Judiciaria Infrascra Inter
Gm Adrianum Zukowski Act ab una et Perillrem
Rndmum Albertum Gadomski Primicerium Cathen
Plocen atq LL. Mathiam et Sophiam Invicem
Conges ac Annam et Mariannam Privignas et
Filias, etquid Subditos in assca de Jure Incum-
bent Inhærend Maoni suæ coram Act Authis Rm
facte ad Judm officij psen pte ab altera Cit
idq pro eo Quia ipsi et Signanter ipse L. Mathias
Suscepto aupud Act una cum Filia ips Anna
Annuali Servitio acceptoq in vim Servitij ab
Act Equa in Quota Quadraginta Floren Polon
jam vero ips Consors Accept in manipulis va-
rijs Frumentis in vim pstand Laborum Annua
lium non Continuatis Eisd Servitijs nec pstit
p ips annualibus Laboribus nec Restitutis
Summis tam p liquoribus p ips Labsam
Sophiam in Braxatorio Act disvendit qm
p nuptijs Eisd Subditis p Act erogat seor-
sivo Regestro Conscribend specificand surre-
pte Act non nullis Rebus ad rem economicam
spectan ab eisd Servitijs ac laboribus p ips
Contem Cit pstari Act debit tacite ipsi
Subditi Omnes migrarunt exinde Act da
mificarunt ipse autem Perillris Rndmus
Gadomski superius expressos Labsos Ma-
thiam et Sophiam Conges ac pdictas Filias
ad multas Act requisitiones extradere recu-
savit, quare Citantur ad videnda et Audiend
ips etquid Perillrem Rndmum Gadomski
ad extradionem Instantaneam superius expres-
sor Subditor jam autem eosd Subditos ad
Continuand Servitia ac Labores pstit Senten
tia Judicij Officij psen Stringi Solutionem

Quota

Quota p Equa p Eosd Subditos accepta
ac Frumentorum restitutionem eisd Subditis
dat in vim Laborum indilatam iniungi
Inquisitionem occasione p Eosd Subditos
variar Rerum Act Interceptionis educend
demandari, litis expensas refundi ac id quod
Juris erit decidi et sententiari Alias citatione
eadem pmissa fusius in se obloquen in diem hodier-
nam recte Caden et devenien Ptibus ipsis Utrisq
et quid Gso Adriano Zukowski Act pllr
Perlli Rndmo Alberto Gadomski Primicerio
Cathedrali Plocen Cit p G. Josephum Łosowski
LL. Mathia et Sophia Invicem Conjugibus ac
Anna et Marianna Privignis et Filijs Cit
et Judicen p Eund Illmo et Rndmo Capit
Cathq Plocen Judicen p Gn Stephanum Wo-
znicki Sufficien Comparione adinventa Ptibus
in Causa psen experiri mandat In experimento
ulterioribus eadem Ptium Controversijs suo Coram
Judicio inductis exauditis Judm Cita Act Con Ptem
Cit respectu extraditionis Subditor Tmo comprehen-
sor Solutionisq valoris Equae p Eosd Subditos acce-
ptae ac restitutionis Frumentor p hosce subditos
interceptor atq irrogand Genar me obsequiorum
apud Act suscepto non Continuationis edit Su-
spensa statutione hodie Subditor p Act affectata
necessariam esse Inquisitionem tam in pbationem obie-
ctor qm in emundationem ad Contenta Tmi et Pro-
testationis Act in sequen Judicijs ~~suis p Utrasq~~
~~Ptes~~ Crem Capit Plocen Fra 2da prius ~~p~~ pxus
abhinc in Cro Plocen Celebrand p Utrasq Ptes
educend Censuit Censetq psen Conservando
Tmum Ptibus memorat Utrisq in pallegatis
Judicijs suis sine gravis adcitatione Comparend
paratum peremptorium In Continenti MR G P
Valentinus Michalak de Ciersewo Authus et
Jurat palam nit, quia ipse Cito literat sigillat

Judicijs praesentibus Servientibus editis Conscriptis Citatis ad Bona Borowice Fratrum 2da ante Festum S. Margarethae V. et M. ad praesentem detulit exportavit posuit Reliquit et depositione notificavit de quo praesentibus id Mtis fecit Relationem

Dilatio inquisitionis inter Mcum Bromirski et Rokitnickie

In causa et actione Judiciaria infrascripta inter M: Josephum Bromirski Thesaurarium Prasnensem et vicecapitaneum Crenensem Plocensem Actorem ab una et Perillustrem Rendmum Mathiam Canonicum Cathedralem Plocensem ac M: Valentinum fratres inter se germanos Rokitnickie Bonorum Marcellina Heredes necnon Infidelem Judaeum Szapsia in ejusdem Bonis Tabernae Arendatorem inhaerendo documentis suis ac officioso Arresto ad Judicium Officij praesentis Ptis ab altera ultimo ad videndum et audiendum ad solutionem summae undecem aureorum Hungaricalium juramento Evictum nec non Lucrari poenarum septem ac duplicis quatuordecim marcarum Post Decreto Judicij Officij praesentis die Trigesima Mensis Aprilis Anno currentis adjudicatum nec non seorsivarum poenarum insublationem Condnis in Termino Satisfactorio super Infideli Szapsia Zielkowicz Judaeo Tabernae in Bonis Arcelino Arendatorem ac pro contraventione suprascripto Decreto ex re impositi Arresti super eodem Infideli Szapsia intercedendum cum sententia Judicij Officij praesentis Stringi Satisfactionem omnimodam adinvenire ac id quod Juris et Justitiae erit decidi et sententiari Alias citatione eadem praemissa fusius in diem hodiernam recte cadentem et devenientem Ptibus ipsis et quidem Coram Subdelegata Mcum Bonaventura Lotkowski Camerario Terrestri Plocensi in loco Mci Josephi Bromirski Vicecapitanei loci praesentis substituto eodem Mco Actorum pltr et Perillustri Rendmo Mathia Rokitnicki Canonico Cathedrali Plocensi ac Mco Valentino itidem Rokitnicki ultimis per G. Paulum Zoltowski coram Judicio

praesentis

pzen comparen et secum Judlter controvertentibus
quarum partium controversijs in Judicium suum
inductis exauditis licet quid Perfidus et Infidelis
Szapsia Zielkowicz Tabernae in Bonis Arcelino
sett Arendator ad pzens comparionem non insut
imo contumacialiter se sistit cum tamen Repo
sita maone coram Actis Officij pzen Sabbo in Vigilia
Festi Nattis Sancti Joannis Baptistae Ao pzen ex
pte Mci Vicecapnei loci pzen respectu non solutio
nis summae Andecim Aureor hungaricatt per
Infidelem Szapsia eidem Mco Actori debitt contraven
tionisq Decro Judicij sui Fra Secunda post Dnicam
Misericordiae Ao eodem inter eosdem Mcum Actorem
et Infidelem Szapsia cittum platt cum publicaone
poenae Bonis in Tmo Satis factorio factt cum
Infidelem Szapsia pars actt sufficienzte processu
esse deducit proinde Judm non attenta contuma
tia Infidelis Szapsia processu convicti in contu
maliam ejusdem Ptis actt sum comparen Causae pzen
negotio inducere mandat in inductione hujus
licet quidem Mcus Bromnski Vicecapneus loci pzen
in virtute aresti coram Actis pzen Fra Tertia pt
Tm Nattis Sancti Joannis Baptistae Ao pzen p
Mlem Paulum Kupecki ad Bona Arcelino die De
cima Mensis Aprilis Eodem Ao Officiose immissum
ibidemq apud cittos Infidelem Szapsia pventum re
cogniti solutionem summae Decro adjudicatt
ex re non extraditionis supra seri Infidelis Szap
sia ad cittis pretendit Tmoq suo ad Judm pzens
instituto Ptem cittam eo in puncto convenit
cum tamen pars cittu reposita maone die Vige
sima Quarta Mensis Julij Ao pzen coram Actis
Officij sui contra M Vicecapneum loci pzen
facta se se tutatur de requisitioneq infidelis
Szapsia nullam notitiam habere allegat nec cu

oresto praesentisse aut de extraditione aut de deteri
tione quae Infidelis Szapia Zielkowicz Monu
isse tam per supra scriptam Maonem quam
et Judicialem allegationem infert eoque ex mo
livo impossibilem pro re Mtis Actoris praetensam
solutionem Summae allegat ideo Judm praesens
attentis supra scriptis ptium Maonibus neces
sariam esse in ordine praemissorum allegationum
inquisitionem per Ptem utramque prosequen
Judiciorum Crensium Capitt Plocen Cudentiam
censuit censetque praesens conservando Trnum
Plibus memoratt utrisque in praeallegatt Judicijs
suis sine quavis ad citaone cum parendi
paratt peremptorium incontinentis Mtis Pni
Gnalis Plovidus Valentinus Michalski de
Czerszewo Authus et Juratt palam Rvit
Quia ipse cett Literatt Sigillatt pro Trnis
praesens servien editt eon praefatt cett ad Bona Cercelina
Die Vigesima Sexta Mensis Junij Cu praesens
detulit exportavit posuit reliquit et deposi
tione notificavit de quo ejus Relao

Dilatio inquisitionis Inter G Zielinski et M Je
zewski

In causa et actione Judiciaria infrascripta Inter M
Chrysostomum Zielinski BC et Vicis Regentem Trron
Plocen Br Warszawskie Tenutarium Possessorem
Dominum atque N Stanislaum Sieralowski fa
mulum Actores ab una et M Josephum Jezewski
Clave Campestris Rgne vice Colonellum Br Se
tropie haeredem Dominum et G Stephanum Dobrski
praefatorum Br Setropie Economum atque LL Baltasar
et Andream de iisdem Bnis Setropie Subditt et
Alios et quidem Subditt in assistentia Domini in ha
rendo protaoni suae authae facta vel faciendae ad Ju
dicium Officij praesens parte ab altera Cett idque pro eo

quia ipsi Aquidem G Economus associatis sibi su
pra seris subditijs prata ad Bnu Warszewka Actoris
possessioni subiecta spectanc nulli questioni subiecta
p antecessores pacifice adusq possessa super in equi
tavit ex Eisdemq pratis fenum Confalcastra
tum proprio ausu violenter ad cumulos Collegit
et ad Bna Setropie ad currus plus octo Eiusdem
feni intercepit ad requisitionem Actoris amicabilem
p totum fenum Actori non extradidit damna plu
rima in frumentis et pratis tam p sequam p
subditos de Bnis Setropie Actori inferre p mi
sit quare citat ad videnc et audienc ipsam ratione
p missi ausus penis personalibus et Crumena
libus puniri inquisitionem in deductionem p mes
sor educendam censeri aut quod iuris erit decidi Ali
as citatione Eadem p missa fasias in se obloquenc
in diem hodiernam recte Cadente et devenienc
ptibus ipsis utrisq Aquidem M Chrisostomo Zielinski B C et
vices Regensi Trri Plocen Domino Actore pr ter
atq N Stanislao Sierakoski famulo Actore p Eana
M Zielinski Dominum et Mco Josepho Za Je
zowski Clave Campestri vicecolonello Rgni Bri Se
tropie haerede Domino et G Stephano Dobrski
Eorumq Bri Economo atq LL Balthasaro
et Andrea de Bnis Eisdem Setropie Cttis p G Pa
ulum Zoltowski ~~Cttis~~ Coram Judicio Officij p
senc Comparentibus et secum Judliter Conver
tentibus quarum ptium Controversiis In Judiciam
suam in ductis Exauditis Judicium ptis acto
rae Ptis citatae suam ad Judiciam respectu
attentatarum violentiarum ac aliarum inter
venientiarum Edictis decidendo ad affectuorum
ptis actorae ptiatisq dedit et concessit Dilatio
nem inquisitionis super contenta protesta
onis et citationis ptis actorae in sequen
tibus querelarum Castr Capit Plocen Trnis

Fra secunda prius vel proximius ab hinc
in Cro Ploen Celebrand Conservando Trum-
ptibus memoratis utrisq in p allegatis Ju-
diciis suis sine quavis adcitaone Compa-
rendi paratum peremptorium Ad S In
Continenti M R G P Valentinus Micha-
lak de Cierszewo Clathus et Jurat palan-
rvit quia ipse citaonem literalem sigil-
lata p Judiis psone servione editam
Cone p fatum Cello ad B Setropii Fra
4ta post Festum Nativitatis S Joannis
Baptistae Anno psone detulit ex portavit
posuit reliquit et depositione notifi-
cavit de quo psone Idem Mlis fecit
Relaonem

Dilao Inquonis inter Pos Malanowskie Sul-
kowski Czachorowski et Starczewski

In Causa et actione Judiciaria infrascra inter GG
Jacobum Valentinum et Albertum Malanowskie
tum Adamum Sulkowski Actt ab una et GG
Joannem Starczewski et Michaelem Czachorow-
ski inhaerenae Proonis suae athae Factae ac Vulnerd
Obductioni ad Judm officii psone Pte ab altera Citt
idq ex Eo quia Ipsi advenienae ad Ba Malanowo
Domumq Propinationem ibiae sitt GG Adamum
Sulkowski et Albertum Malanowski in Ibiae
Quiescen Excitarunt Excitatis ad potanae liquores
omnino stimularunt recusanae vero infestarunt,
laeserunt, postposuerunt, minimeq Ipsi pmissis
contentanae aggravarunt oppresserunt Concusserunt
Concussiones quae nonnullae ob tardum ad Acta Adi-
tum sunt subsanatt, instixerunt nec non GG Jacobum
et Valentinum Malanowskie innocuos quin
potius Easae Contentiones ~~dissadenae~~ dissadenae

Trno suo ad Judicia nostra indebite institu
to acgravarent leserunt aliasq violentias et
Oppressiones peregerunt Poenasq in se traxe
runt ~~pro quibus decernenq et extendenq~~
pro quibus decernenq et extendenq citantini alias
citatione eaq pmissa fusius in se obloquen in diem
[illegible]ciernam rute audeq et deveniq partibus
qs utriq et quaq PP. Jacobo Valentino et Alberto
Malanowskie tum Adamo Lulkowski Actt perenq
G Albertum Lulkowski Actt suo et alior suor Co
lonum nne pltr et Gnis Michaele Czachowski
ac Joanne Starzewski Citt p G Mathiam Star
czewski coram Judicio pmq comparen et secum
Jud Ctr controverseq quad ptium controversijs
in Judm suum inductis exaudit Judm citatio
nem Partis Actoreae Parti Citta suam ad Judm
rsptu attentatar violentiar eclitt Decidenq
ad Affectationem ptis Actt pti utriq dedit
et concessit put pmq dat et concedit Dis
tionem Inquisitionis sup contenta Prote
stationis et Actoris ptis Actoreae in sequen
Judicijs cum capitt Plocen Fra 2da prius vel
primius juxta suam Evidentiam celebranq
educenq conservanq Trnum ptibus utriq
in Pallegatt Judicijs suis sine qua
vis adcitatione comparenq paratam
peremptorium In continenti M R P
Valentinus Michalski de Cierszewo
Cathus et jurati palam rest Quia
ipse citationem literati sigilli pro
Judicijs pmq servien edit Coq Pfatt

Cittos ~~ad~~ Fina secunda ipso Die Festi Sa-
pularis B.V. Mariae anno praesenti ad B.a Kar-
wosiek Coram G. Stanzewski Coram vero G. Cza-
chorowsky ad B. Kamionki detulit exposta-
vit posuit reliquit et depositione noti-
ficavit eleguo praesens quae Mtis Relatio

Decrum Libertatis Inter Nlem Zurowski et Gm Strusinski

In Causa et actione Judiciana infrascripta Inter N Michaelem Zorawski Actu ab una et Gm Franciscum Strusinski in haerendo maonibus suis coram actis Rm facto seu faciendae, ac Regestro ad Judm officij psens Pte ab altera Citt ad videndae et audiendae ips ad Solutionem Summae unius mille Tynff alterius viginti aureor hungaricalt Tertia Sex aureor hungaricalt brevi pt inita matrimonij vota cum ot Gnosa Zorawska Primo voto divortiata Actu Filia in deportationem meae de Sorte ips haereditt modo ~~ips Concreditt~~ ~~ut~~ non Dotis ut maone Sua exprimit sed reddendi ab Actu Ips Concreditt ad Solutionem indilatt una cum Provisione pro Quatuor Annis debita Sententia Judicij Officij psen Stringi litis Expensas refundendas Declarari, alias Cittone eadem pmissa fusius in se obloquens indiem hodiernam recte cadens et devenien Ptibus Ips utrisq et quia Nli michaele Zurowski Actu per Gm Mathiam Starczewski Gso Francisco Strusinski ad actoratum Famati Zurowski Citto et Indicem Pltex Coram Judicio Officij psens Comparens et Secum Judltes Controvertens quae Ptium Controversijs in Judm Suum inductis Exauditis Decidendo Cittonem Actu Citto Suum ad Judm pro Solutione Summae unius mille Tynff alterius Viginti Tertia Sex aureor hungaricalt pt inita per Cittum cum ot Gna Marianna Zurowska Actu

Filia

Filia matrimonij vota Eiusq Citto in deper
tationem Oner in Sertibus Br Jąnczewo
Jeziorne Citti hæreditt existens Concreditt
editt sigviæ, psens in Causa respectu Præ
tensæ harce Summar Solucionis hodierno
Sub actu Inter Ptes nunc Comparens
sinalis Sieo in Judicio Superius interces
sit decisio idcirco Judm præsens Eunæ
Famatam Michaelem Zurowski Actt incom
petenter agere adinvenit, Cittum vero a Trnd
Actt et Causa liberum facit et pnuntiat
Decri psens vigore, quod Decrum N Michael
tis Zurowski pro Juridico non Suscepit geri
nimo ab eoq et cum eoq Mcos Josephum
Bromirski Vice Capneum et ejusq nmis Zielinski
Notarium Crem Plocen Causa psen, Judices
ad Judicia Tribunatt Rm Petricoviensis
movit eiusq motioni locum differri Postu
lavit, Mell autem Judices Sentientes Se
nihil quidpiam temere Egisse quinimo Omem
Juris gradum in toto observasse, ~~Ea~~ Eanæ
motionem non admiserunt de quarion ad
missa Idem Comparens Eiusq Mlis Zurowski
Protestatus est Judm vero cum Pte repro
testatum, Incontinenti MRGP Valentinus
Michalak de Cierszewo Authus et Jurat
Palam Rvit Quia Ipse ~~memorat~~ Cittonem
literatt sigillatt p Judicijs officij psens Ser
viens editt cons ~~pfatt~~ Citt ad Bona Jąncze
wo Jeziorskie Tra 2da pt Tm S. Joannis Baptæ

ao

a° psens Detulit exportavit Posuit Reliquit et de Positione notificavit de quo psens Idem mlis fecit Relaonem.

Decrum Condmi Inter GG Rudowskie

In Causa et actione Judiciaria infrascripta Inter GG. Mariannam de Dłuzniewskie ad G. Lucae Rudowski Relicta Conter viduam Matrem et Antonium Filium Rudowskie Dnos atq Lcaeminem Subditum et quia Subditum in assia Competenti acta ab una, et G. Antonium Rudowski in haerendo Maoribus ac visioni Coram actis authem Rm facta ad Judm Offici psens Pte ab altera Cta idq ea eo Quia Ipse in una villa Secum acta Cohabitanae ausus est temereq psumpsit, tam eunae, ad acta maritum et Parentem quam Suos acta varijs molestijs afficere infestare aggravare inventaria nullis de Damnis ad forestam abagere Eaeq fame macerare volatilia Domestica Etiam in agris Suor acta Existens acta Propria Concutere nonnulla mutilare nulla interficere Conjaculare, tam Subditos quam Famulos ac etiam Tabernatores Dmo acta Subiecta varijs molestijs afficere ad Eosae Praetensiones Praetextuosas formare, et ex Eisae nulla pcedens ad acta Dnos referentia quasae Satisfactiones ad velle Sui peragere a Servitijs avocare

Pueteus

Puteum in actu Dnor fundo hæreditt existens
ab antiquo actu Spectans ad Braxatorium
Sui vi et violenter adimere et huncce
Puteum per Quatuor annos in Possessione
Sua tenere annualisq arendæ a Braxatore
in Summa Centum Tyn percipere atq
ad Piscinam similiter in fundo hæreditt actu
Existens non admittere, quindanæ sibi appropria
re fundum Certum oleribus Conseminari solitt
Eorum actu hæreditt cum Eisq oleribus vary generis jam nota
biliter excretum adimere et sæpes Circa
nuncce fundum extructas Securibus Subsecare
Gm Actu Matren tempore messis in Campis
Suis Existens Concutere improbabilia obicere
disgustibus Saciare, Certo tempore ex agris
actu Proprijs Siliginis hiemalis Semi Duas
Sexagenas per vim accipere Circa hancce In
terceptionem Eiusq Siliginis L. Casimirum
notabiliter Concutere obsanguinolare vulne
ra infligere Subditt Suos in rigore non tene
re quin Eisq omnem inconvenientiam conce
dere Subditis Suor actu tam quæq Inven
taria quam volatilia Domestica mutilare
Interficere aliasq inconvenientias omni In
quisitionum genere probandas perpetrare, per quæ Omnia
con leges Rm Processit Quare Citatur ad videnq
et audienq ips respectu pmissor omnium In
quisitionibus ips Probanar Pœnis Prnalibus et
Crumenalibus p quolibet demerito mulctari

fundum

fundum Puteum et Piscinam ademptt in
Possessionem actt una cum dando Calculo di=
mittenda Censeri bonificationem Damnorum tum
Interfectorum tam ubi Actoribus Dnis quam Sub
ditis Inventariorum ac Volatilium Domesticorum Ingen
gi Condescensionem ab bona Niemczewo Judicij
sui aut Officij Burgrabiatus Assignari Caeteraq
pro Causa Exigenti statui et Sententiari alias Ad
Citationem eadem praemissa fusius in se obloquentem in
Diem hodiernam recte Cadente et Devenientem Prtibus
ipsis et quidem Gnis Marianna de Dłuzniewskie
olim Gni Lucae Rudowski relictae Ponte Vidua
Matre et Antonio Filio Rudowskie Dnis
alq Labso Casimiro Subdito Actoribus per Eandem
Gnam Rudowskia Suo Filij ac Subditi Suorum
Nomine Prtes Gno Antonio Rudowski Citt et
Indicentem per Gnum Joannem Niedrowski Coram
Judicio Officij Praesentem Comparentem et iecum Judi
ter Controvertentem quarum Partium Controversijs
in Judicium Suum inductis exauditis Judicium Citto
nem Prtis Actoreae Prti Citta suum ad Judicium In
fructu obiecta ademptionis Fundorum ad tentatarum
Violentiarum ac aliarum Interveniente ad Dicendum
dendo quoniam Causa praesens sine Condescen
sione Deudi nequid proinde necessariam esse
Condnem Officij Sui aut Gnosorum Mathiae
Starczewski et Chrisostomi Zielinski Burgra
biorum loci praesentem Captato tempore ad bona
Niemczewo ad Invenit quod Officium aut Gni
Burgrabij Unius absentia non Obstante pra
via de adventu sui tempestive faciendo Avi
sacione Mutuo Prtium Sumptu Conducendi
Condescensuri de adpropriatione Fundorum
Violentijs Injurijs Damnis alijsq quibusvis
Circumstantijs Contextu Citationis Comprehensis

Inquirunt Investigabunt Inquisitiones si ne
cessitas postulaverit experient Juramenta pro
Oportunitate negotij excipient Bonificationem
Pretensionum quantum cui et a quo prove
nerit praestandam Decernet Poenas personales
et Crimenales Juxta de Meritum Commissi
delicti Super quo Interesit Irregarunt rigo
res Decreti extendent Prtesq in Omnibus et Sin
gulis Pretensionibus nihil Intactum et
Irresolutum Relinquendo ad Contenta pro
testationum et Cittonis Dijudicabunt
decident et moderabunt seu unus Officia
lis aut Burgrabius Dijudicabit decidet
et moderabitur Cujus vel quorum Decisio
ni Partes utreq Parere et acquiescere
ac Judicatum Pati sub Poena Bonis illa
in Trno Condnis super Prte Contravenien
Publicanda debebunt et tenebuntur Lucta
Poena Simplici quatuor Decem Marcar Pott
Prti per Prtem Compensanda Judicio
Deniq ab utraq Prte Per Septem Mar
cas Pott solita Juris Praxi in Instanti im
portanda pro quo Condnis Trno Prtes quem
Voluerint et quos negotium Poposcerit
cum Beneficio reconventialium adcitao
num adcitatis Praecustodito adcitent adci
tati sub simili Rigore Poene Banitionis Su
per Disparen extendendo Compareant et Omnes
Judicatum Patiantur In Continenti, Mis R.
G. Providus Valentinus Michalski de Cier
szewo Authus et Jurat Palam ruit quia ipse
Cittonem literatt Sigitt pro Judicijs praesen
Servien edittt Conq praefatum Cittatum ad
bona niemirzewo sortemq Cittati Ibidem Sittan

feria Secunda post Fm VGV Mariae Ao
Praesens delulit exportavit posuit reliquit
et depositione notificavit de quo praesens
id Mlis fecit Relationem

Decretum Condnis Inter Gsos Mysinskie Sie
mietkowskie Zaręby et alios

In Causis et Actionibus Judiciarijs Infraseri
ptis binis prima quidem inter Gsos Simonem
Mysiynski Dominum et Antonium Siemicki
ante Actum Administratorem tum Laboriosos
Joannem et Jacobum Subditos et quidem Subdi
tos In Assistentia Domini Actt ab una et Gsos
Thomam Siemiętkowski Laurentium Złobodzki
Albertum Zaremba Valentinum Kawecki et Evam
Zglenicka Conges Invicem Albertum Wisniew
ski et Laboriosum Dyonisium Nowolski Gsi
Zaremba Famulum ~~Actt Prte ab altera In~~
~~[illegible] Protestatum~~ et quidem Contem in
Assistentia Mariti Jam vero Famulum in
Assistentia Domini In haerendo protestatio
nibus Visionibus Coram Actis Authis Rm
Factis ad Judm Officij Praesens Prte ab altera
Cittos idq pro eo quia ipsi in Una Villa se
cum Actoribus Commanendo Damna Plurima
In Frumentis et Pratis Inventarijs Suis tam
de Die quam de Nocte Libere Vagantibus Con
sulto Impulsis quod Annis Actoribus Intule
runt Inventaria in proportionate Conservant
Areas Fundos et Prata Multis in locis sibi Apro
propriarunt Usum Fructum et Proventum ex
Eisq Ademptis Agris perceperunt Metas
agros Actt ab agris Ipsorum Distinguentes
Disararunt Arbores in silva Pinatica et Alneatica

exciderunt non nullas arbores in Civitatibus
Disvendiderunt saepes Circa Divisoria Actt lo
cata Collegerunt ipse vero Laboriosus No
wolski Actt laesit Diffamavit ipse vero ~~Lab~~
Gnosa Iglenicka Gsam Salomeam Myszyń
ska Actt Famulam Nulla de Causa aegra
vavit oppressit Concussit ipsi vero Gnosi
Siemiętkowski et Złobocki Viam Publicam
Actt Gso Myszyński obsederunt Obsessa eadem Via
Actt in egra Valetudine de Cumbentem aeg
gravarunt Concusserunt Concussiones ~~Cons~~
flixerunt Actt in terram protruserunt pro
trusum pedibus ac Genibus Conculcarunt Cri
nes e Capite evellerunt et alias Inconvenien
Injurias et Oppressiones Fusius ipsis in Interro
rogatorijs Juxta protestationum et Visionum
Contenta exprimendas peregerunt quare Citant
ad Videndum et audiendum ipsos ratione praemis
sorum Omnium Ausuum Poenis ad Mentem
Legis "Puniri" ratione vero Agrorum Actt Proprionum
sibi Appropriationis usus Fructus et Pro
ventus ex eisdem Agris participationis Me
tarum Disarationis Silvarum excisionis
et Aliar Praetensionum per actionis Conde
scensionum ad Fundum Bonorum Dru
howo Judicij Officij Sui Assignari, Litis ex
pensas refundendas Declarari ac id quod Jus
et equitas Poposcerit Conc ipsos De Statui
Decidi et Sententiari altera quoque Inter Gnos
Inter Instigatorem Judicij Praesentem ejusque De
latores Gnosos Valentinum Kawecki Albertum
Parentem et Martinum Filium Zarembyl Lau
rentium Złobocki Thomam Siemiętkowski

Albertum Visnieuski Actt ab una et Gsum
Simonem Myszeński Dominum tum Labori
osos Bartholomaeum Jacobum Valentinum
Nicolaum Michaelem et Antonium Ovilla
torem Subditos et quidem Subditos in Assi
stentia Domini ~~Actt~~ in haerendo Protesta
tioni Suae Coram Actis Acthis Dni ~~Co~~
ram Actis Regni factae ad Judm Officij
Praesens prte ab altera Cittos ~~Coram Actis~~
~~Actorum~~ & idq raone in Frumentis et Pra
tis Inventarijs Suis tam de Die quam de
Nocte Libere vagans Consulto impulsis et
quod Annis sibi Actt illationis Inventarior
Eorundem ex Damnis ab Actt sibimet Vio
lenter exforestationis Jam vero Inventarior
Actt Proprior nullis de Damnis Sepissime
ad Forestam abactionis, eorundem fame Ma
ceraonis Gregis Ovium ac improportionate
inventarior Conservationis per quam Con
servaonem Improportionatam Inventarior
Suor Actt Macerationis Silvar ad se Actt
Spectantium tam per Dnum quam per Subdi
tos excisionis Commodo Fundi Conversionis
insuper per Varias personas de Consensu
exhibito ac Eosdem Subditos Earundem Silvar
Devastationis ad Oppida propter Disven
ditionem Evectionis Fundor et Pratorum
Multis in locis ademptionis et sibi ap
propriationis Metar Disarationis Visi
onum Super Damna per semet ipsos sibi
illata Conductionis Suorum vero Actt in Eisdem
Porcij In Kawecki Proprij tum Volatilium
Suorum Actt nullis de Damnis interfectionis

Eque Gsi Kawecki per Subditos mutilationis
tum rerum Variar Seorsivo regestro spe
cificatar per Eosq Clam Surreptionis
et usui Suo Conversionis per Dominum
vero Gsum Myszewski Dominum Gsi Wi
sniewski Invadendo Concutere Conaonis
agror Suorum Actt propria Authoritate
Armata Manu Mensuraonis Gsi Zlobo
ski nulla de Causa aegravaonis opressio
nis Concussionis tum et Gsi Sięmiętkowski
hocce tempore Similiter tractationis per
Omnes tam Dominum quam Subditos Suor
Actt malevole Lesionis honoris Nobilitaris
prostitutionis Comminationum Variar Propul
lationis Postpositionis Dishonorationis
Improbabilium et nunquam Deducendor
objectionis Eorundq Subditorum in Ri
gore non tentionis tum et aliar Opressi
onum Violentiar et Injuriar Inquisitione
Probandar peractionis et exinde Penarum
Succubitionis pro quibus de Cernenq et Super
ipsis extendendis Citantur ad Videndum
et audiendum ipsos et quidem ipsum Gsum
Myszynski ad Statuitionem Subditorum
pro Summendis de ipsis Poenis Sententia
Judicij Praesenq Stringi pro Violentijs Da
mnis Injurijs oppressionibus sibi Actt Per
actis Omnimoda Inquisitione Probandq
Poenis tam prnatibus quam Crumenalibus
Affici nihil Omnino intuitu ademptionis
agrorum et Eorundq sibi appropriationis

mitarum Disarationis Condnem ad bo
na Druchowa Assignari Restitutionem
Fundor Agror Appropriator ad boni
ficationem Praetenzionum quarumvis Omni
modam ~~Dem~~ Praestanq Demandari Exo
lutionem gootae Floren Sex et Restitu
tionem Certae Mensurae Pisi Injungi Ca
teraq pro Causa ~~Cetera~~ et negotij Juris
exigenq Decidi et Sententiari Actis Citto
nibus ejusdem praemissa Fusius in se oblo
quenq in Diem hodiernam recte Cadentibus
et Devenienq Partibus ipsis utrisq et qui
dem Gnis Simonem Myszynski Domino
Antonio Siemicki Ante acto administratore
ac Laboriosis Joanne et Jacobo Subdi
tis Actt et Cittis per Gnum Joannem Nie
drowski et Gnis Thomam Siemiątkowski
Laurentiam Złobocki Albertam Zaręba Va
lentino Kawecki et Eva Zglenicka Conju
gibus Alberto Wisniewski Martino Za
ręba Citt et Actt per Gnum Valentinum Kawe
cki Suo et alior Citt et Actt nne pttes Coram
Judicio Offitij Praesenq Comparenq et secum
Judtter Controvertenq quarum Partium Con
troversijs in Judm suum Inductis exaudi
tis Judm Cittones Partium Utrarumq suum
ad Judm respectu attentatae Violentiae
et ademptionis Fundor ac aliar Interve
nienq editt decidendo Siquidem Causa sine
Condescensione decidi non valet proinde ne
cessariam esse Condescensionem Gnor Hryzostomi

Zielinski et Mthiae Starczewski Burgra-
biorum tocius praesens ad tenendum Bnum
Druchowo Captato tempore adiriverunt
qui Gsi Burgrabij unius absentia non
obstante previa de adventu sui tempe-
stive facienda Avisaone mutua Par-
tium Sumptu Conducendi Condescensuri
Comportaonem Documentorum sincessa-
ria videbit Injungent de ademptione Fun-
dorum Violentijs Injurijs Damnis Inqui-
rent Investigabunt Inquisitiones expedi-
ent Juramenta pro Oportunitate negotij
Excipient Bonificaonem Praetensionum
Quantum Cuj et a quo provenerit prestan-
dum Demandabunt ponas personales
et Crumenales super quo Intererit Inro-
gabunt Rigores Decrorum extendent Prtesq
in Omnibus ut Singulis Praetensionibus
nihil Intactum et irresolutum relinquen-
do Dicident Disjudicabunt et mode-
rabunt seu unus Dicidet Disjudicabit
et Moderabit Cujus vel Quorum Decisioni
Prtes utreq Parere et acquiescere ac Judi-
catum Pati Sub Poena Baonis Illo in Trno
Condnis super Prte Contraveniens Publicanda
debebunt et tenebuntur Iusta Poena Simpli-
ci Quatuor Decem Marcarum Poll Prti per Prtem
Compensanda Judicio Autem per utramq
Prtem Injustanti Importanda pro quo Con-
dnis Trno Prtes quem voluerint et quos
negotium poposcerit adcitent adcitati cum
Beneficio reciprocarum adcitationum sub simili

ngore Pane Baonis extendendo Compare
ant et omnes Judiatum Patiantur In Con
tinenti Mlis Rm Gnalis Providus Valentinus
Michalak de Cierszewo Authus et Jurat
Palam ovit quia ipse Citationes literatt si
gitt pro Judicijs Officij Praesenti servienti
editt Conc Praefatos Citatos et quid Conc Gros
Zlobocki Siemiętkowski Zaremba ac alios
Feria Secunda Ante Festum Scapularis
B Vir: Mariae Conc vero Gnum Myszyn
ski Dominum et Laboriosos Bartholo
meum Jacobum Valentinum Nicolaum
Michaelem et Antonium Ovillatorem
subditos Feria Secundo post Festum
Nattis Sancti Joannis Babste utrusq
ad bona Druchowo Ao Praesenti delu
lit exportavit posuit reliquit et depo
sitione notificavit de quo praesenti
idem Mlis fecit Relationem.

Dominum Cendnis Jm J Mieszkowski et M Chamski

In Causis et actionibus Judiciarijs in praescripto Bonis
et ma quia Inter Laurentium Mieszkowski Act
ab una et M: Josephum Chamski Tribunum
Raciąsienses Bon Wroblew Dnum haeredem tum
Famanatt Thadeum Cymanowski famulum
atq LL: Nicolaum et Joannem seu alterius
Kinis Tomczak subditt et quia subditt
in Assia Dni in haerenda moribus suis Coram
Act Authis Rm facit tum Officio Anstt in
Pr.nem Ejusq famatt Cymanowski apud Jpm
M Chamski imposit nec no Visioni Officio
+ Mlo Valentinum Lasiewicz de Dobrzieckie

Authore et Jurato super agros per Actorem Con-
minato facto et Recognito ad Judicium Officij Pre-
Pte ab altera Cit. idq. Ex Eo Quia Ipse et quid
in primis M. Chamski factu cum Actore verbali
respectu Tenutae B. Wroblewo Compositione
re monstratae notabili percepto Ex Ejusdem B.
ac levato per Eadem Tenuta Summa Trecentorum
F.P. ab Actore et licet pt. apprehensionem
per Actorem Ejus Possessionis Bonorum Wroblewa Ex re-
frugum in Campis sat. viliter excretam Bonorum
Compositionem seu bonificationem in Casu non per-
ceptionis Ejusdem Summae in Tenutam ex-
penitae spopendit, tamen ~~nunc~~ nunc nec Sum-
mam expositi et non percepti refundere
nec expensas in necessitates Tenendi per Actorem
erogatas bonificare curavit, quin magis in
Definitio Ejusdem Possessionis Bonorum Wroblewa in-
ventaria Actoris propria in Pascuis Eorundem B. Wroblewa
de se Pascentia Ejusdem famulo Cymanowski de-
pellere mandavit pascereq. haec Inventoria de-
negavit et non permisit Inseminationes per Actorem
tam hiemales quam vernales in Eadem Bona Wro-
blewo in nos nullis frumentis impertitur non
bonificavit quin magis non existenda in hac
in Juria Actoris, per Actorem honorem Actoris carpsit
dis honoravit famulos et Subditos suos ad
Opprimendum Actorem sub Ordinavit Actorem infesta-
vit in Equo discedens ex Eodem Equo detruxit, detru-
sum Pagna ad faciem expositum flagro concus-
sit Subditos pro majori oppressione Actorem con-
vocavit, et Actorem in Terra ponere et castigare demanda-
vit per tunc Vulnera Ejusdem inflixit morbique Cau-
sa instituit de in Arestum quoddam super
Summam Actoris propriam a S. Francisco

Lowecki

Sniechowski ex B. Zołszyno debito in quibusq
Praetensionibus imponere praesumpsit Ipsum vero
famatum Cymanowski Invadendo Actum in Agros
B. Wroblewa ~~[illegible]~~ alter ~~Ipsi~~ Suis Ipsius
Animo an ex Dni mandato Actum diffamavit
concutere attentavit ex Bombarda ni Ipsum
Jq Actum Eandem e manibus eripere ex plodere
omnino conatus fuit, Ipsum autem Mantham
ski licet per satisfactione ex hoc ce famulo re
quisitus fuerit tamen nullam hanc satis
factionem praestare curavit per id quod cum leges
Rni praecesserunt quam obrem Jt citantur ad vi
dendum et audiendum Ipsum ad persolutionem sum
mae 300 Tryphenorum contractu verbali per Tenu
tam conditionatam et non perceptam cum offerentia
per Actum Tandem de perceptis per venam Calculi per Ipsum refun
dere in Casu non perceptionis assecurato
tunc Benificationem praetensionum fundi per
sententiam Judicij Officij praesentis stringi
Arestum hoc relaxandum censeri, Condlem
ad Eandem Bnam Wroblewo Judicij aut Of
ficij cui assignari Quo in Trno Conditionis
Causam facti decidendum censeri, Poenas vero
tum Sup Ipsum Dnum quam famulo ac Sub
ditis per violentijs adequales mente Legis
extendi respectu vero aresti in debite impo
sitionis seorsicis Poenis officii Caetera per
Causae Exigentiam ~~[illegible]~~ Statui altera
quoque Inter Instigatorem Judicij Officij
praesentis Ejusque Delatorem Mr Josephum
Chamski Tribunum Raciąsiensem et fa
matum Thadaeum Cymanowski famu
lum actum ab Una, et EG Laurentium Mieszko
wski

Aliasq Violentias Injurias et Oppressiones omni
moda Inquisitione Ipsi p bandu peregerunt p quae
p missa et alia Poenas tam Personales qm Cri
minales p meruerunt, p quibus decernendi et
Super Ipsis extendendi Citantur ad videndi
et audiendi Ipsi intuitu p missorum omni
um Sententia Judicij Praesenti Stringi, pro
violentijs Damnis Injurijs et oppressioni
bus Poenis tam Personalibus qm Criminalibus
fici nihil omnino intuitu deperditionis
inseminationem et agrorum non stercorisatio
nis ac aliarum pretensionum ex fundo
Bonorum p missorum Wroblewo pulularum Cen
dnionem ad Eadem Bona Wroblewo assigna
ri bonificationem Omnimodam deperditarum
Inseminationum ac quarumvis Pretensionum
~~[illegible]~~ p standa demandari, Caeteraq pro
Causae et negotij Exigentia decidi et sen
tentiari Alias Citationibus Ejusdem p missa
fusius in se obloquendum in diem hodiernam
recte cadendum et devenienda Partibus Ipsis utrisq
et quidem Gso Laurentio Mieschowski Actore Citato
pltr et Mo Josepho Chamski Tribuno Racią
zien Domino tum famulo ~~Lidio~~ Judoro Cymanoski
famulo citatis et Actoribus per eundem famatum
Cymanoski suae et ejusdem Mci Chamski Domini
sui pltr Libris Nicolao et Joanne Zomczaki
subditis Citato p eundem coram Judicio Praesenti
comparendum etc Judicium Citationes partium utrarumq
summat Judicium sibi ad invicem pro solutio
ne summae trecentorum Tyn bonificatione
p Pretensionum constat ex possessione tenu

taria

instituant omnesq sub simili rigore compa
reant et judicatum paciantur Inantinen
ti mlis Rni Glis Providus Valentinus Mi
chalak de Cier Szewo Authus et Jurato
Palam rod quia Ips Cito Literato Sigillo
pro Judicijs pterea servire edit Cong pfato
Cito et quia Cz M Chamski Dnum ac famulum Cy
manowski famulum ad Bona Sulinczyce
Fra 2da pt Fm Visitationis G: V. Mariae Cong vro
G.G. Mieszkowski ac Uminski ad Bona Zat
szyno Sigur Summam in Jlicz hereng Fra
2da ante Fm S. Margarethae Virginis et Mar
tyris Ao pterea detulit Expertavit Poscit
Reliquit et depositione notificavit de quo
pterea Jdem Mlis Fecit Relationem

## Decretum Condnionis Inter GG Zbyszynski Sułkowski ac alios

In Fmo hodierno ex adcitatione Crenz Capitto
Plocenz cujus tenor sequitz talis Unusfrius
in Sieprc Bronniski Plocenz Plgnsenz ele Capitto
ordinis Sancti Stanislai eques vobis Gsis Si
moni Sułkowski et Marianne Obrzpka
Congibus Jacobo Casimiro et Antonio Zby
szynskim Martino Wierzbicki et Lolo Casi
miro de Personis Bonisq vro gnaliter
omnibus vigore Regio et nostra qua hac
in parte fungimur Capitto authoritate man
damus ut in Fmis querelas causasq Officij
Judicijs Feria secunda prius vel proximius

ab hinc in Cmo Plocen Celebrand Pltr
ac peremptorie compareatis ad Instantiam
Gsi Mathiae Zbyszynski Actoris qui vos
et quid Lbum in assa Dni in haerend
maonibus authenticis citat seu potius ad
paratum Decnum injunctae condnis adci
tat idq p eo quia vos et quid tu Gsae Lut
kowski sciens poptime quod olim Gsus
Adamus Zbyszynski sui Actoris et ejusd
olim Gsi Antonij Zbyszynski Parens in
summis tam per se quam olim Gsum
Antonium Zbyszynski a Gso Mathia
Kraszewski varijs temporibus oblaquen
seris manualibus contractis sortem in Bo
nis Zbyszyno eid Gso Kruszewski cum aedi
ficijs inseminationibus obligasti quam
olim Gsus Antonius Zbyszynski actoris
frater ipsius Gsi Lutkowski Juris dator
in bono statu et flore ab eod Gso Kraszewski
eximisti demum tu eand sortem resigna
sti inventaria omnia ac res mobiles post
fata olim Gsi Adami Zbyszynski Parentis
intercepisti seq actorem aequalis sors in Bo
nis Zbyszyno vigore Juris nature ac in
fundamento transactionum cum ipso
respicit attamen circa capessitam sortem
Bonor Zbyszyno se actorem respicien per
se actorem possessionem non modo me
dietatem summar per olim Gsum

Adamum Zbyszynski # Actoris fratrem
concreditt nihil quidpiam ad se Actorem
regulanda recepisti nulliterq et indebitae
summas ex onere Actoris fratris sui
jurisdatoris pulularum a se altore emun
xisti agros et fundos ad sortem acto
ris spectarum totaliter Actori non dimi
sisti quinimo sibi appropiasti ad aequa
lem ex divisionem sortis non admisistis
inseminationes ex sorte Actoris Collegisti
aedificia ruinasti ad aedificior medicta
tum non admisiste inventaria ad res
mobiles post olim parentem derelictas
per olim Gsum Fratrem intercepta ad
te deventa non restituisti circa praemissa
se se obponentes Acto contemptuasti vos
vero omnes cito sumpto contra se in
justo odio in fundum sui Actoris hae
reditarium super invasistis superin
vadendae cominationes varias propallastis
in duellum lege vetitum provocastis
sepimenta, et se aut extructa collegistis lesistis
diffamastis irrealia nonquam deducendae
objecistes quare cilamini ad videndae
et audiendae liquidationem oner Parenta
lium perficiendor censerit eadeq onera ab
oneribus olim Gsi Antonij Zbyszynski
distinguendae sententiari ex divisionem
sortis Bonor Zbyszyno injunge desola
tionem aedificior deperditionem insemi

# Parentem Contructum vero litium p olim Antonium
Zbyszynski

nationem bonificari inventario post
olim Fratrem suum restituendae ceme
ri respectu peractae violentiae poenis
affici seu potius condnem ad Bona
Zbyszyno Officij competen assignari
sitis parituri et responsuri Datum
in Cmo Plocen Feria Secunda post Fe
stum Nativitatis Sancti Bce proxima Ao
Dni Millesimo Septingentesimo octu
agesimo Primo in diem hodiernam
recte cadentem et devenientem Partibus ipsis
utrisque et quidem Gso Mathiae Zbyszynski
actore et citto Pltr et Gsis Simone Sul
kowski et Marianna Obrepska invicem
Congibus Jacobo Casimiro et Antonio
Zbyszynskie Martino Wierzbicki atque Sbro
Casimiro de Bonis Zbyszyno subdito citto
et acto per Gnum Paulum Zbyszynski
suo et aliorum citto rne Pltr coram Judicio
Officij prsen comparen et secum Judlter
controverten quam Partium controver
sijs in Judicium suum inductis exa
uditis Judicium ad citationes parti
um utrarumque secum ad Judm ad pa
ratum processum paratum Decrum
condnis ad Bona Zbyszyno Otrokowe
designatae ac pro poenis rne innovatae
attentatae violentiae ac inhibitae aliae
circumstantiae editas decidendae necessa
riam esse subalternam condnem

Gsor Mathaej Krzywkoski et Hyacinthi
Przedpełski Burgrabior loci praesens ad
Bona Zbyszyna Otrokowe captato tem
pore adinvenit, Gsi Burgrabij unius
absentia non obstante praevia de adven
tu sui tempestive faciendae avisatio
ne mutuo partium sumptu conducen
dis condescensuri comportationem do
cumentor quorvis substantiam Gsi
Adami Zbyszynski et onera ejusdem mon
trantia injungent onera parentalia
liquidabunt et eadem ab eneribus olim
Gsi Antonij Zbyszynski distinguent
eadem pro justo resolvent de desolatione Bo
inventarijs rebus mobilibus post olim
Gsum Adamum Zbyszynski actum
Parentem derelictis ac quibusvis praeten
sionibus damnis injurijs violentijs
tam anteactis quam innovatis in
quirent investigabunt juramenta
praexigentia negotij excipient inqui
sitiones juratorias expedient Duri
anterioris Millesimi septingente
simi septuagesimi Noni Anni
inter partes comparens promulgati
conterta in toto exequentur partes
in omnibus et singulis praetensioni
bus ad textum litaonum nihil in
tactum et irresolutum relinquendo

finaliter

decident dissadiabunt et moderatam
cujus vel quor decisioni partes utraq
parere et acquiescere ac Judicatum
pati sub poena banitionis illo in Tmo
Condnis super parte contravenien pu
blicanda debebunt et tenebunt luita
poena simplici qualuor decem Mar
cor Polo Parti per Partem sibi compen
sanda Judicio autem per utramq Par
tem per medium in instanti solita
Juris praxi solvenda pro quo Condnis
Tmo partem quem voluerint et quos
negotium poposcerit adcitent adci
tati sub simili rigore poenae banitio
nis cum reciprocor Tmor institutio
nis beneficio compareant Incontinen
Mlis Rni Gnalis providus Valentinus
Michalak de Czerszewo authus et Jura
lus palam Rvit quia ipse cito lito
Ligito p Judicijs pren servien editas
contra pfatos cito ad Bona Zbyszyno
juxta datam superius in adcitatione
positam Cnno pren detulit exposita
vit posuit reliquit et depositione
notificavit de quo pren id Mlis fe
cit relaonem idq pvia maone de
nono porrecto pducto ex parte Gor
Lutkowski Zbyszynskich ac alior
con Gram Mathiam Zbyszynski

ad acticand necessaria parti affectanti Offm psens extradidit extraditq psen

Dnum Condnis Jm GG Szostkowskie et Sułkowskie

In causis et actionibus Judiciarijs infra scriptis binis prima quidem inter Gsos Antonium Szostkowski et Margaretham Cywinska invicem Conges sortis in Bonis Zbyszyno otrokowe sillae Conutarios Possessores Acto ab una et Gsos Simonem Szułkowski et Mariannam obrepska invicem Conges et quidem Contes ab utrinq in assa Maritorum in haeredo Maonibus suis authentice factis ad Judm Officij psen parte ab altera Cito idq p eo quia ipsi et quidem ipse Gsus Szułkowski Maritus suum Actorem de Domo contractu arendatorio in Opido Raciąz die 7 Junij Ao Millesimo septingentesimo Septuagesimo Nono inter se Acto ab una et ipsum Cito maritum parte ab altera inito et confecto in triennalem Conutariam possessionem una cum agris suis haeredito pro summa centum florenorum Polo quolibet Ao Contractus supra de actu exarato solvi assecurata per ipsum sese actore assecurata dimissa expulit et in possessionem suam apprehendit in gerendaq re Oeconomica varijs suis modis

praepedivit quotas unam triginta quatuor
Florenz Polo pro conservatione hyemali in
ventarior ipsius proprior alteram septem
decem Florenz Polo pro frumentis varij
grani modo licitato a se Actore acce
ptam debitas ad multas tam perso
nalis quam amicabiles requisitiones
persolvere non curat volatilia domestica
ac equum per ipsum Acto Maritum
ad conservandum tempore hyemali
sibi Acto Dato clapsis tribus septima
nis cladestine intercipere intercepta
ad Bona Korkowo deducere demanda
vit frumenta grani varij ex holodio
sine consensu Acto accepit et pro com
modo sui convertit summamque ex ta
berna eorundem Bonorum Zbyszyno sibi Acto
modo tenutario contractu eodem appli
catam ab arendatore levatam sibi acto
re non restituit res mobiles acto proprias
ex domo ipsa Gsa Szulkowska Cosors eje
cit ollas cum lacticiniis destruxit in
super ipse Gsus Szulkowski Maritus
ad Possessionem domus in eadem sorte
extantis cum tractu arendatorio sibi
Acto dimisse post capessitam quaesor
tis Possessionem Acto non admisit
quinimo in eadem Domo spacio unius
Anni cum ansit ex eadem Domo con
tribucionem Kumalem ad Thesau
rum Rni non persolvit ex inde

ipsi

ipsi utriq Conges contractu Arendatorio
contravenerunt poenasq ad mentem
Legis succubuerunt metasq Legis
transgressi sunt Actoq circa praemissas
injurias et violentias sese obponentes
iniq leserunt diffamarunt verbis aspe
ris honorem nobilitatem denigran
tibus Affecerunt Comminationes varias
in se Acto ppallarunt quare Citandi
ad videndum et audiendum ipsos et praecipue
ipsum Gsum Szulkowski Maritum
me contraventionis contractus aren
datorio poenis ad mentem Legis puni
ri solutionem quotar superius ex
pressar sibi Actor indulatam injungi
distinctisq poenis ipsos utrosq Conges
tam me suor Actor de sorte dicta Szul
kowizna sibi Actor in tenutam dimissa
ex pulsionis quam et attentatar
violentiar lesionisq diffamationis
affici litis expensas refundi inqui
sitionem educendum censere ac id
quod Juris erit decidi et sententiari
altera quoq inter Gsos Simonem
Szulkowski et Mariannam de Ob
ropskie invicem Conges Actor abrona
et Gsos Antonium Szostkowski et
Margaretham de Cywinskie Conges
Ante actos sortium Bonor Zbyszyna
otrokowe tenutarios Possessores et
quid ab utrinq Contes in assa Ma
ritor

inhaerendo Maonibus suis authentice
factis ac aliis documentis causam
praesentem suffragantibus ad Judm
Officij praesens parte ab altera Actae pro
eo quia ipsi non modo summam
sexaginta Florenorum Polonicalium ex tenuta su
pra scriptae sortis Bonorum Zbyszyno Actae
Mariti haereditate Anni elapsi retentam
persolverunt quinimo stante ipsorum te
nutaria Possessione praedictae sortis edi
ficia in eisdem Sortibus existentia supi
ne desolarunt borras per continu
am excisionem arborum devastarunt
inseminationes per Actae importunas
deperdiderunt, stercora in campos
non evexerunt, sepes circa hortos loca
tas Collegerunt, et combusserunt
inventaria nonnulla Actae propria
contra actu Arrendatorio tempore
hyemis conservari declarata non
conservaverunt, a nonnullis conservatis
nulliter praetensionem ad se Actae forma
re praesumpserunt vaccam Actae propri
am fame macerandae exhalare cau
sa extiterunt insuper circa praemissas
injurias Actae opponentes injuriarunt
et verbis affecerunt protestatione sua
coram Actis Officij praesentis facta cir
cumscripserunt his peractis ad
tenuta Sortis recesserunt quare citandi
ad videndum et audiendum ipsos ad solu

tionem summe sexaginta Floren
Polo ex tenuta sortis Bonor Zbyszyno
Acto haereditto pro anno elapso retentae
sententia Judicij Officij Gsen stringi
bonificationem desolationem edifi
ciorum deperditionis inseminato
rum de vastationis borrar collecti
nis sepium adinveniri Condnem ad
Bona Zbyszyno Otrokowe in ordine
investigationis earundem pretensio
num adinveniendae satisfactionis
pro eisdem assignari protestaonem lesi
vam ex actis eliminari respectu Acto
varijs modis et medijs afficiendo
injuriationis pro tastaone lesiva
circumscriptionis poenis puniri
Actoratum Ipsis incompetenter acto
institutum removere et pro incom
petenti agnosci ad id quod Juriscrit
decedi alias citationibus ejusdem Pmis
sa fusius in se obloquen in diem ho
diernam recte cadenti et devenien
partibus ipsis utriusque et quidem Gsis
Antonia Szotkowski et Margare
tha de Cywinskie invicem congibus
Acto et Acto per Gsum Carolum Tu
rowski et Gsis Simone Szutkowski
et Marianna Obrepska invicem
Congibus Acto et acto per Gsum
Paulum Zultowski coram Judicio

pren comparen et secum Judlter con
troventen quar partium controver
sijs in Judm suum inductis exau
ditis Judm decedend Citationes par
tium utrarq respectu bonificatio
onis variar pretensionum extinu
ta Bonor Zbyszyno pululantium
sibi ad invicem suum ad Judm
editas necessariam esse condnem
ad sortem Bonor Zbyszyno Otroko
we Gsi Szałkowski hereditto Judicij
sui aut Gsor Mathej Lisowski et
Mathiae Starczewski Burgrabior lo
ci pren captato tempore adinve
nit quod Judm sive unus Mus
Judex aut Gsi Burgrabij vel unus
Burgrabius pvia de adventu sui
tempestive faciend avisaone mu
lus partium sumptu conducendi
Condescensuri sive conducendus
Condescensuris reproditionem tam
contractus Arendalonj sortis in Bo
nis pductis Zbyszyno Otrokowe sitte
inter Cutt et Cito initi et cofecti quam
inventarij ejusd sortis inte pfatos
partes conscri a quo intererit
demandabit quibus reproductis
statum memoratie sortis revide
bit et cum inventario confrunta
bit de desolaone sive reparatione

edificiorum aultis vel deperditis in se
minationibus devastatione Borrae
violentijs injurijs damnis, ac ex
pulsione de hacce sorte per quemdam
et cui esset peracta inquiret inve
stigabit poenas super quo inter
erit irrogabit quod si vero praetextuo
sa expulsio apparuerit duplica
lis poenis partem causam expul
sionis promovens afficiet inquisi
tiones si necessitas postulaverit
expediet Juramenta pro oportu
nitate negotij excipiet calculum
si oportunus videbitur reddere injun
get solutionem summarum sicque juste
apparuerint et a quo debebitur assigna
bit bonificationem quarundam praeten
sionum omnimodam adinveniet
poena super quo interest extendet
Terminos praefiet rigores Decretorum an
nectet totumque hanc causam
nihil intactum et irresolutum
relinquendum ad contenta Trinorum
partium utrarumque pro exigentia
Legis et Justitiae finaliter decidet
et dijudicabit et moderabitur cujus
vel quorum decisioni partes utraque sub
rigore poenae banitionis illo in Trino
Condnis super parte contravenien
extendendo parere et acquiescere

judicatum pati debebunt ac tenebunt
licita pœna simplici quatuor decem
marcarum Polo parti per partem com
pensanda Judicio quoque seu per me
dium in instanti sub simili rigore
quo supra ex registro pœnalium
extendendo solvenda pro quo Condnij
Trno partes quos voluerint et ne
gotium præsens poposcerit adcitant
adcitandi sub rigore quo supra com
pareant et Judicatum patiant
Decri præsentis rigore incontinenti Mlis
Rni Gnalis Providus Valentinus
Michalski de Czerszewo Authus
et Juratus palam Rvit quia ipse
citationes Litto Sigillato pro Judicijs
præsentis servientes ditas contra præfatos
cito et quidem contra Gros Lusikowskie
Fra Secunda Ante Festum Sanctæ
Margarethæ Virginis et Martiris
con vero Gros Zt Szostkowskie Sabbo
Ante Festum Scapularis B V Mariæ
utrasque ad Bona Zbyszyno Ao præsentis
detulit exportavit posuit reliquit
et de positione notificavit de quo præsen
tem idem Mlis fecit relationem

Dnum Condnum Trnum Gros Mieczyńskie et Łasockie

In Trno hodierno ex adcitatione literali
Crem Capitt Plocen tenoris Sequentis
Onuphrius in Sierpe Bromirski Plocen
Plonscen Ac Capitaneus Ordinis Sancti

Stanisley Eques

Eques Vobis Gvis Vincentio et Hetvardo
Lasockem olim Gsi Ludovicki Filijs Fratribus
inter vos Germanis Brum Jarocina
post olim Parentem suum hæredibus de
Personis bonisq vestris qualiter Omni
bus vigore Regio et nostra qua hac
in Prte Jungimur Capitt Authæ manda
mus in in Trnis quærelar Causarq Officij
Judicijs Feria Secunda prius vel proxi
mius ab hinc in Cto Plocen Celebranæ
pltter ac peremptoriæ Compareatis ad
Instantiam Gsor Adami Miączeński et
Mariannæ Lasocka olim Gsi Ludovici
Lasocki Filiæ Invicem Conjugum Actor
qui vos et quidq Consors in assa Mariti
in hærendo Maoni ac alijs Documentis
Citant seu potius ad paratum Decrum
Injunctæ Condnis ad Fundum Br Jaro
cino ad citant ad Videnæ et Audienæ
vos ad Solucionem Summæ dotalis quæ
et quanta sui actoris Contem de bonis
Paternis Concernere potest una cum
Provisione ab Actis elocationis in
Matrimonium mente legis sibi Actrici
Conti ab eadq Summa dotali proveniens
Sententia Judicij nostri Stringi Condnem
ad Fundum Brum Jarocino In Ordine
Constituendæ massæ Substantiæ Pa
ternæ ad inveniendæq ab eadq Constitute

massæ

Massa Ejusq Substantiae Competen dotis
Actricem Contem de Bonis Paternis
Concerne Competen Assignari Solutio
nem Suprascriptae dotis actricem
Contem respicien una cum provisio
ne ab actu elocationis in Matrimoni
um provenien Injungi deinde ante
Actum Judicij sui Injunctae Condnis
exequi demandari ac id quod juris
erit decidi et Sententiari sitis Trno
huic Parituri et Judtter responsuri
datum in Crd Plocen Feria Secunda
post Festum Visitationis Gloriosissi
mae Virginis Mariae Anno Dni 1781
Indiem hodiernam rite Cadentibus et
devenien Prtibus ipsis utrisq et
quoq Gsus Adamus Miaczienski et
Marianna Lasocka Invicem Congbus
Actoribus per Gsum Melchiorem Mia
czienski Gsi Vincentij et Hetvardo
Lasockae Cittis per meum Chrisosto
mum Zielinski Judicium Exaudi
tis Partium Controversijs decidendo
adcitationem Prtis actoreae Cor Prtem
Cittam suum ad Judm pro Solutione
Summae dotalis Contem Actricem de bonis
Jarocino Paternis Concerne una cum Pro
viscono

Provisione ab Eadem provenien ad
Paratum Decrum Injunctae Condnis
ad fundum horae Brum Inter Prtes
num Comparen In Anterioribus Judi
cijs suis Feria Secunda post Dominicam
Letare quardtem 1776 Anno Latum
editam quoniam Supraserum Decrum
Injunctae Condnis suum non est Sorti
tum Effectum pro inde in Ordine
Effectuationis Ejusdem Decrum necessa
riam esse Iteratam Condnem Judicij
sui aut GG. Hyacynthi Przedpetski
et Valentini Strzeszewski Burgrabiorum
loci Praesen ad Fundum totius Dictum
Bo Jarocino Captato tempore adin
venit quod Judm sive Gs. Burgrabij
unius absen non obstan mutuo Par
tium Sumptu praevia de adventu
sui tempestive facienda obdestinatione
Conducendi Condescensuri regulam anteri
oris Decrum in toto exequentur Prtesq
in Omnibus et Singulis Praetensionibus
nihil Intactum et Irresolutum relinquendo
ad Contenta terminis et probationis
Partis Actoreae pro Justo et equo fi
naliter decident dis judicabunt et mo
derabunt cujus vel quod Decisioni
Prtes utraq Parere et acquiescere ac Judi

catum

ad Judicatum pati sub Pœna Bonis
Illo in Trno Condnis super Pte Contra
venien publicanda Debebunt et te
nebunt Lucta Pœna Simplici quatuor
decem Marcas Polen Pti Per Ptem
Compensandæ Judicio quoq suo per me
dium In Instanti sub Seorsivo Rigore
Pœne Bonis ex regestro Penalium ex
tendendo Solvent pro quo Condnis Trno
Partes quos Voluerint et negotium pœn
Poposcerit adsistent adstandi sub si
mili Rigore quo supra Compareant
et Judicatum patiant Decreti Presen
Vigore In Continenti M. R. G. P. Valentinus
Michalak de Cursiewo Authus et Jurati
palam vit quia ipse Cittonem literatt
sigillatt pro Judicijs præsen Servien
adiit Con præfatos Citto. ad bona Jaro
cino Juxta datam et Annum in Cittone
positos detulit exportavit posuit reli
quit et depositione notificavit de
quo præsen Idem Mlis sent Relationem

Decretum Condnis inter Gros Balinskie et Ch
rzewskie ~~in ea~~

In Causa et Actione Judiciaria infrascra
inter Gros Joannem Lisicki et Marian
nam de Izbinskie invicem Conges Bonor

Gorki Gutowo Haeredes tum Clementem
Parentem Victorem et Joannem Zelios
Balinskii eorundem Bonorum Gorki et Gutowo
Unitarios Possessores Actorum ab una et Gregorio
Bartholomaeum Ludovicum Hyacin
thum Chorzewskie tum Joannem Smo
linski Dnos nec non Lbros Antonium
ejusdem Gri Bartholomaei Chorzewski et Joan
nem ejusdem Joannis Chorzewski famulos
tum alios haeredes et Possessores Bonorum
Chorzewo et quidem ab utrinque assa indigen
cum eadem de Lege requisita in haerendo
maoni suae Coram Actis Authenticis
Rni factae ad Judicium Officij praesentem parte
ab altera citatis idque ad Videndum et audiendum
ipsos me praetorum penes fluvium, quod
fluvium granicium Bonorum Gorki
Gutowo distingvit, sitorum ad eadem Bona
Gorki Gutowa spectantem sibi adimere
conationis ibidemque damnorum notabilium
per actionis frumentorum compabulationis
perticarum in pratis ejusdem per Actorum Gnum
Clementem Balinski Terrae infixarum
ejectionis varios tumultuum et inconve
nientiarum in ejusdem pratis per actionis lesio
nis diffamationis concutere attentationis
honoris carptionis poenis condignis mul
etari ab pretensa abprehensione pratorum
abjudicari damna illata bonificanda
censeri Condnem in Ordine Cognitionis
ad quemnam haec ce prata spectare

debent ad Bona Gorki Gutowo assigna
ri Causam facti in hocce Tmo Condnus
decidendam conseri caeteraq pro causae
exigentia statui et decidi alias citaone
cad praemissa fusius in se obloquen in
Diem hodiernum recte caden et devenien
partibus ipsis utrisq et quidem Gsis Joan
nes Lisicki et Marianna de Izbinskie
invicem Conjugibus tum Clemente Pa
rente Victore et Joanne Filijs Balin
skie Actis per eundem Gsum Clementem
Balinski suos et alios Actis nne
pltr Gsis Bartholomaeo Ludovico et Hy
acintho Chorzewskie tum Joanne Smo
linski Dnis tum Sbris Conlonis Gsi
Bartholomaei Chorzewski et Joanne
Gsi Joannis Chorzewski famulis Actis
per Gsum Hyacinthum Chorzewski
suo et supra scrorum citis nne pltis coram
Judicio praesen comparen et suum Judtter
controverten quar partium contro
versijs in Judm suum inductis exau
ditis citaonem partis Actis cor partem
Actis suum ad Judm Editam decidendo
quoniam causa praesen respectu adem
ptionis per citis fundos in Boni Guto
wo Gorki Actis Haeredis suo in Judicio pro
movet que sine condescensione decidi
non valet proinde in ordine infra scrorum
peragendorum necessariam esse Condnem
Gsorum Chryzostomi Zielinski et Vaten
tini Strzeszewski Burgrabiorum loci praesen

ad fundum hoc ce Bonor Gorki Gutowo
captato tempore Judm presens adinve
nit qui Gri Burgrebij unius absentia
non obstante previa de adventu sui tem
pestive facienda avisaone mutuo par
tium sumptu conducend condiscen
suri comportaonem documentor cau
sam presentem vincen per summa
na conscribend producend mediante
super realem conscriptionem sum
marij pstand Juramto demandabit
quibus comportatis de ademptione fun
dor auctis vel deperditis Inseminao
nibus injurijs damnis violentijs in
quiret investigabit inquisitiones Juratu
rias si necessitas postulaverit expedi
et Juramenta pro oportunitate nego
tij excipiet calculum si oportunus vi
debit reddend injunget bonificaonem
quarumd pretensionum si quae appa
ruerint adinveniet satisfactionem
omnimodam cuj et a quo pvenerit
pstand decidet solutionem summar
si quae demonstratae fuerint et cuj
debebit sententiabit poenas super
quo interesit irrogabit Tmo/ pfiet
rigore Decror annectet totamq
hanc causam nihil intactum et
irresolutum relinquend finali
ter ad contenta Tmi et ptestaonis
partis acto pro Justo et equo dicet

dissudicabit et modetabit cuius vel
quorum decisioni partes utraque parere
et acquiescere ac Judicatum pati
sub pœna bonis illo in Tmo Condnis
super parte contravenientis publicanda
debebunt et tenebunt licita pœna
simplici quatuor dcem Marcarum
Polo parti per partem compensandi
Judicio autem suo per medium in
instanti solito Juris communis
processu solvenda pro quo condnis Tmo
partes quos voluerint et Negotium
presens poposcerit adcitent adcitandi
sub simili rigore quo supra compe
reant et Judicatum patiantur
Decri presens rigore in contineri Illis
Rni Gnalis Providis Valentinis Mi
chalak de Czerszewa authus et Jurato
palam Rvit Quia ipse citationem
litis Legitis pro Judicij presens servien
editam cum prefatos cit ad Bona Cho
rzewo Feria Secunda Ante Festum
Sanctæ Mariæ Magdalenæ ac presens
detulit exportavit posuit Reliquit et
depositione notificavit de quo presens
Jd Mis fecit Relationem

Communicatio Documentorum Inter GG Mieczynskie et M. Mlicki.

In Causa et actione Judiciaria Infrascripta Inter GG Adamum Mieczynski et Mariannam Lasocka Invicem Conjuges et quidem Contem in assistentia Mariti Actis ab una et M. Cajetanum Mlicki Pincernam Plocensem Bonorum Kraykowa Possessorem Medietatis alterius vero medietatis hæredem inhærendo mãoni suæ ac alijs Documentis Causam præsentem juvantem ad Judicium officij præsentem parte ab altera citatis ad videndum et audiendum Ipsum ad reproductionem Instantaneam Jurium vigore quorum Insistit possessioni medietatis Bonorum Kraykowa sui Actricis Contis hæredibus quibus reproductis ad levationem Summæ Siquæ et quanta ex Ejusdem reproductis Documentis apparebit justeque Judicio suo Ipsum concernere videbitur dimissionemque Supra scriptæ medietatis Bonorum Kraykowa Sui Actis Contis hæredibus per Sententiam Judicij præsentem stringi Condescensionem in Ordine Cognitionis quantitatis qualitatis et ubicationis

Ejusdem medietatis Bonorum Kraykowa
dandique de perceptis ex Ejusdem Bo
nis si juste Competere debebitur
Calculi ad fundum Bonorum Kraykowo
assignari ratione vero metarum in Eodem
fundo Sui Actoris Contis proprio existen
tium per Possessores et administra
tores disparatis nonnullorum fun
dorum ac agros Sui adjunctionis sylvae
pinaticae devastationis per ipsum vero
M Cit. praemissa non prohibitionis
poenis ad mentem Legis puniri cete
ra ad pro Causae praesenti exigenti deci
di et Sententiari alias Citatione eadem
praemissa fusius in Se obloquenti in
Diem hodiernam recte cadenti et
deveniente partibus ipsis utrisque et quidem
G Adamo Mieczynski et Marianna
Lasocka Invicem Conjugibus actoris
per Maritum Suo et Contis Suae
nomine praeterea et M. Cajetano Mlicki
Cit. per G. Paulum Zoltowski Inscriptum
Plenitem Coram Judicio praesenti Com
parenti et secum Judiciter controver
tenti quarum partium Controversijs
Judicium Suum inductis exauditis, Justum decrevit

praesenti

praesenti decernit Quatenus pars
actis doceat Partem Citatam de Trno
et Contentis Citationis Suae in Instanti
et quoniam docuit proinde Judm prose
qui Jussit Jubetq praesenti in prosecutione
ordinata citatione declarata partibus
directe respondere mandavit mandatq
praesenti in directa responsione siquidem
Causa praesens inveterata palpatur proinde
metae Legis partibus utrisq dedit et
Concessit prout praesenti dat et Con
cedit dilationem Communicationis Docu
mentorum ad Bona Kraykowo spectanti
Causam praesenti enucleanti in Sequenti
Judicijs Crenti Capitali Plocenti Fa 2da
prius vel proximius abhinc Juxta
Suam Cadentiam Celebrandi pro
ducendi conservandi Trnum parti
bus memoratis utrisq in preallega
tis Judiciis Suis sine quavis ad
citatione comparenti paratis perem
ptorium In Continenti Mlis Rni
Gnalis Produs Valentinus Michalak
de Cierszewo Authus et Juratus palam
rvit Quia Ipse Citationem Literalem
Sigillatam pro Judicijs praesenti servienti
editam contra praefatam Citatam ad Bona Kray
Kowo

Fa 2da pos F. V. B. Vir: Mariae Anno
praesens detulit exportavit posuit reli
quit et depositione notificavit de quo
praesens Relatio

Dilectio inquisitionis interim Pilatowskij et
Infidelem Hersz Jakubowicz

In causa Actione Judiciaria in praesentia interim
Ignatium Pilatowskij Actor abunaat perfidet
Infidelem Hersz Jakubowicz Arendatorem an
te Actum Szczeplowicz modernum Lenczycen
in haerenda maioris Suae Coram Actis Actis
regni facta Seu faciendae ad Judicium Officij
praesens pte ab altera Citatione quia ipse
nulla habita ad Se Actor pretensione Sub pre
tu Cujusdam pretensionis admatrem Actor ha
bita Suum Actor in itinere Cum mercimonio
Suo Discedentem infestavit ad persolutionem
Quotae Viginti Florenorum Pott pervim Ad hibi
ta Lotrima ad egit vestibus Orbare vo
luit Laesat in probabilia non ex declarare
objecit quare Citatus idque ad videndum et audiendum
ipsum Actione praemissorum Omnium poenis ad mon
tem legis per Sententiam Judicij Officij praesens
Stringi inquisitionem in deductionem adducendum
Demandare Litis Expensas refundendum De
clarari ad id quod Jurisdicent Decidi Sen
tentiari alias Citatione Actoris praemissa tacitus
in se Obsequens in diem hodiernam recte Cadens
et Dwerion ptibus ipsi Utrisque et Lucae Ipse
Ignatio Pilatowskij Actor alter et Infideli Hersz
Jakubowicz Arendatore Lenczycen Citato per Sm
Lucam Dzwinskij Coram Judicio praesens Comparens

et Secum Judiciter Controversiam quam ptium
Controversijs in Judicio Suum inducit Exaudit
Judicium Trium ptis Actt pti Citt Suam ad Judicium
Constitutam decidendam Si quid Causa pensis in
tuitu violentiae in Judicio pen ventilata si
ne inquisitione decidi nequit proinde Judicium
ad Contenta mandatis et Trium Ptis Actt pti utriq
prosequendum Judicium Cum Capitt Plocen tra
Secunda prior vel primus ab hinc Sex
ta Suam Cadentiam Celebrandam Cadentia
Dedit et Concessit prout pen Dat et Concedit
Dilationem Inquisitionis Conservando Ter
minum ptibus memoratis utrisq in pallegatt
Judicijs Suis Sine equavisse citatione Compa
rendi Paratum Peremptt In Continen MRJP
Valentinum Michalak de Cierszewo Authus
et Juratt palam ruit quia ipse Citt Literatt
Sigillt pro Trium pen Servian edit Cum
pfatt Citt ad Bona Uniczeys Taberna mq
ibidem Sitt Tra Secunda ipso Die Festi Sepulcris
B.V.M. Anno pnti Detu ut expostavit Posuit
Reliquit et De positione notificavit de quo pen
idem M. fecit relationem

Dilatio Inquisitionis inter Mos Zale
wski Duczyminska

In causa et actione Judiciaria infrascrip
inter Mos Michaelem Zalewski Pincernam
Czerwono gradensem et Annam de Kulpinski
Invicem Conjuges et quidem Contem in assa
Mariti Actoris ab una et Gsam Sledzi
gim de Dzierzanowski primi Ott Gsi Ill
bilti Czaplicki Secundi exposit voti Ott
Gsi Joannis Duczyminski Suppe Sali
naria Sae Rae Mattis Plocen relicto notarij

Conlem Viduam inhaerend quaerelis co
ram Actis Authen Rni respectu infra
scrorum omnium interpositis ad Judm
Officij Pten pte ab altera cett idq advi
dend et audiend ipsam ad instantiae
am Statuitionem Ibsorum Andreae
et Marianae invicem Congum atq
Clarae Virginis innuptae de ipsd Bo
nis Zalesie sui mariti Actoris hae
reditarijs subditorum causa ipsius
per pallatus comminationes et facto
machinaones magnisq molestijs
Afflictorum stante possessione ips pt
initum intuitu resignaonis pallega
torum Bd Zalesie p se maritum cett
cum ipsa ac Filijs ipsius contractum
de hisce Bnis pfugorum sententia
Judicij Officij Pten stringi quibus
Statutis in delatt conind cum rebus
Emetonalibus extraditionem deman
dari restitutionem rer variar in qua
vis forma et spetiaexistenz tam cur
alium quam emetonalium non so
lum supra metionato contractu ve
rum etiam et regestro per se Acto
rem Conscrd specificatarum absq ul
lo situ et consensu suorum Actorum
ex fundo pfator Bd Zalesie nonnul
larum p ipsam interceptarum non
nullarum vero interciperi ac evehe

re

cohere tam suis famulis quam
Amicis demandatarum injungi pe
nis non solum respectu pmissorum
omnium verum etiam actione seco
rum actorum nulla habita Rne in
psentia plurimorum variae condi
tionis hominum malevole multoti
es laesionis diffamaonis postpositio
nis verbis asperis honorem Nobili
tarem ac Bonam famam denigran
tibus aliquoties increpaonis rexarum
et contentionum Spissimis tempo
ribus excitaonis Cominationum va
riarum ppallaonis alianumq plu
rimarum Violentiarum omni in
quisitionum genere plandarum
pactionis distinctis pro qualitate fa
cti et delicti pmentis effici contenta
Sflaonum ac plestationum in toto discu
tiae resolvi caetera quae Juris et Justitiae
erunt contra ipso statui et sententiari
alias citaone eadem pmissa fusius in
se obloquen in diem hodiernum recte
cadenz et devenienz ptibus ipsis utrisq
et quidem Mcus Michaele Zalewski Pin
cerna Czerwonogrodensi et Anna de Kul
pitskie invicem Congibus Actoribus
per eundem Maritum suo et consortis
suae ptis et Mca Hedvigi de Dzier
zanowskie primi Ott Gri alberti Cza
plicki secundi ex post voti Ott Mca

Joannes

Joannis Duczyminski Zuppae Salinariae
Sae Rae Mattis Plocensis Notarij Relicta
Conte Vidua cum pltr coram Judicio pr
Comparen et secum Judlter controver
lentibus quarum partium contro
versijs in Judm secum inductis exau
ditis Judm decidendo Citationem acto
rae ptis con cum suum ad Judm p
statuitione Subditorum de Bonis Za
lesie causa cum pfugorum et eorum
extraditione cum rebus ac inventarijs
horumce Subditorum pprijs ac resti
tuitione seorsivarum rerum per cum
interceptarum edicto suspensa tam
statuitione quam extraditione subdi
torum ac rerum necessariam esse inqui
sitionem ad contenta Tmi et pte stationis
ac maoris Ptis Actoreae quam in pba
tionem objectorum quam in emen
dationem in sequen Judicij Crim Capitt
Plocen Tra secunda prius vel pximius
ab hinc Juxta secum cadentiam ce
lebrandis per utramq partem educendi
censent censetq pren conservandi Tmum
Ptibus memorat utrisq in pallegatt
Judicijs suis sine quavis ad citationem
comparendi paratt peremptorium in
continenti Mlis Rni Gnalis Providus
Valentinus Michalak de Czerszewo
Authus et Juratt palam Rcit quia
ipse citationem literatt sigillatt pro

Judicijs

Judicijs praesens servicens edidit contra praetatum
citat ad Bona Juriszewo in summa detta
li ipsis propria ibidem haerens Feria sexta ipso
Die Festi Sanctae Margarethae Virginis
et Martyris eo praesens detulit exportavit
posuit reliquit et de positione notifica
vit de quo praesens Jd Mlis fecit Relationem

Decretum cum probationis inter Gsum Swię
cicki et Infidelem Jcick Salamonowicz Jude
um Liepcen

In causa et actione Judiciaria infra scta in
ter Gsum Andream Swięcicki Actorem ab
una et Infidelem Jchowicz Salamonowicz
Judeum et Incolam Liepcen in haerendo mani
authen factae ad Judm Officij praesens pte ab al
tera citat ad videndum et audiendum ipsum ad so
lutionem summae septem Aureorum hun
garicatt et undecim Florenorum Pott pro sili
gine hyemali septem decem coretorum
mensurae novae a se actore modo lititato
acceptae brevique persolvi declarata ad huiusque
nepersolutae sententia Judicij Officij praesens
stringi solutionem altae dictae summae
cum provisione ab eadem provenien in jungi
litis expensas respondi cu id quod juris et
Justitiae erit statuo alias citatione eadem
praemissa Juxta in se obliquam in diem ho
diernam recte eadem et devenien Plibus ipso
utrisque et quidem Gso Andrea Swięcicki Acto
re per G. Josephum Łosowski Infideli Jcick
Salamonowicz citat et indicen per G. Josephum

Zempicki

Lempicki Coram Judicio praesen. comparens
et secum Judlter controverten. etc. Judm
citaonem Actoris con. cett. secum ad Judm
p solutione summae Septem aureorum
hungaricatt. et undecem Florenorum Polt. p
Septem decem ~~aure~~ horethis siliginis hy
emalis ab actore modo licitato acceptis
actori debite cum provisione ab aud. provenien.
edictt. decidendo licet quidem Actor solu
tionem praetactae summae a cett. Tmo suo
concludit assignandamq. a Judicio praesen.
exposcit cum vero cett. hanc summam
Actori debitam in toto pecificasse infert
libertatemq. a Tmo et causa actoris
decidendam a Judicio praesen. exposcit
id circo attentis praemissis Ptium illa
tionibus propriorem supra seriem acto
rem ad comprobaonem Juratoriam
In eam Juramenti rotham put praelibata
summa septem aureorum hungaricatt.
pro septem decem corethis siliginis
hyemalis juste ipsi ad persolvendae
a cett. debet nulloq. modo p cett. pacifi
cata extitit in sequen. Judicijs Cren.
Capitt. Plovien. Fra. Secunda prius vel
proximius abhinc juxta suam eaden
tiam celebrandis subsequen. adinve
nit post quam comprobaonem sub
secutam vel non Judm decernet id
quod Juris erit conservando Tmum

Plebes

ptibus memoratt utrisq in pallegatt
Judicijs suis sine quavis ad citatione
comparen paratum peremptorium in
cotinen M R G Providus Valentinus
Michalak de Czerszewo Authus et Ju
ratus palam Rost Quia ipse Actionem
literatt sigillatt p Judicijs psen ser
vien editt con pfatt ut ad Opidum
Sieprz domumq Actt ibid sett die de
cima Mensis Julij Ao psen detulit
exportavit posuit reliquit et de posi
tione notificavit de quo psen Jd Mlis
fecit Relaonem

Baniti Infideles Mosiek Sala
monczyk et alij Judej Sieprzen
per G Swięcicki

In causa et actione Judiciaria infra
sera inter G Andream Swięcicki act
Ebuna et Infideles Lewek Rypiński
Mosiek Salamonczyk Mosiek Lew
kowicz Incolas Sieprzen in hunc
Sero manuali p ipsos sibi Actori
dato ad Judm Officij psen Pte ab
altera actt ad videndu et audiendu
ipsos ad solutionem summae unde
cem Aureorum hungaricatt cum
provisione ab eadem provenien sententia
Judicij psen stringilitis expensas
refundi ac id quod Juri ac Justitiae

erat

ent stalui alias citatione eadem premissa
fusius in se obloquen in diem hodiernam
recte eadem et devenien Ptibus ipsis
atque Gso Andrea Swięcicki actore
G Josephum Łosowski et Infideli Le
wek ~~Kulpinski~~ Rypinski citt per G Josephum
Lempicki et quoniam Infideles Mo
sich Salamonczyk et Mosich Lewko
wicz Incole Siepreen citt presen in Tmo
disparent et se condemnare permittunt
proinde prefata pars Actt Coram Judicio
Officij presen comparens et Tmum eandem
hodiernum per totum Judiciorum
modernorum tractum Ltme attentans
memoratt citt ad Jus Juridice p MR
G Providum Valentinum Micha
lak de Czerszewo Authum et Juratt
Tribus et ultra Juris formam vici
bus quatuor damatos et vocatt non
tamen comparen Rne non solutio
nis summae Undecem aureorum
hungaricatt cum provisione ab eadem
provenien at mittente Judicio Officij
presen Judlter ac Officiose condemna
vit condemnatq presen ulteriorq
sibi per Judm hocce ea in causa fie
ri et exequi postulavit et Judm
Officij presen Juri communi postu
lationiq Ptis actoreae reti Illite

Annuendo
cite

annuendo pœnam banitionis Ltme
hanc in causa obtentam decrevit præsens
decernit et ad publicandæ canæ baonis
pœnam suprasenum Mlem Judicialem
addidit et deputavit qui Mlis satis
faciendo deputaoni suæ a Judicio præsens
habite memoratt baonis pœnam mo
do præmisso obtentam ac ipsos mit
cett præsens in Tmo disparentes esse ba
nitos Juri communi contrarios et
rebelles hic in atrio Stube Judicia
lis ac in alijs locis publicaone so
litis præsens plurima nobilitate ad
Judicia moderna forumq publicum
congregata alta suc præconica et sono
rosa voce proclamavit publicavit
et ad notitiam omnium ptunc præsens
indubiam deduxit de quo præsens Jdm
Mlis eloco publicaonis suum ad
Judm rediens fecit Relaonem post
quam publicatt ut præmissum est
baonis pœnam Judm Officij præsens
pfacienda juxta præsenum Juris com
munis executione G B C Florenquem
vis qui prius requisitus fuerit faci
liusve per Ptem Cutt conduci pote
rit addidit et deputavit qui G B C Flo

Plocen quivis exequendi munus Officij
sui parendoq additioni a Judicio pren
habite eandem executionem ad primam
Ptis Actt requisitionem Decrig pren
exhibitionem facere pagere debebit ac
tenebit idq sub poenis contra renitten
tes Officiales Legibus Rni sancitis
Incontinen M R G Providus Valentinus
Michalah de Czerszewo Authus et Jua
tus Palam Rott Quia ipse citationem
litratt sigillatt pro Tmis pren
servien edett con pfatt citatt ad
Ossidum siepre domosq citt ibidem
Sittas die decima Mensis Julij ilco
pren detulit exportavit posuit reli
quit et de positione notificavit
de quo pren Gd Mlis fecit Relationem

Dilatio Inquisitionis inter GG. Borowska et Ma
lanowskie

In Causa et actione ~~[illegible]~~ Judiciaria in fraxora in
ter G. Elisabethem Bialdskarska et G. Jacobi
Borowski relictam contem viduam dominam
tum L. mariannam L. Joannis contem subpte
ctione ejusd G. Borowska commanentes et quid
L. mariannam in assia Domini actt ab una et
GG Thomam Malanowskie et Josephum de Bo
rowskie primi et G. Josephi Lukoski 2di ad pren
~~vot~~ voti in vicem conges et quid contem in assia
mariti in herendo patienibus sup ac valnerum
obductionibus coram aliis Rni factis ad Jdm
officij pren parte ab altera citt idq pro

eo quia ipse et quia ipsa P. de Borowski Malano-
wska comes ad hec in matrimonio cum ot P. Josepho
Lukoski primitivo marito suo existendo se actt
dominam multoties oppressit concussit concussiones
in obductiones specificatas inflixit predictam
L. Mariannam nulla nec minima ad ipsam ha-
bita rne infestavit, agravavit, oppressit, concussit,
combaculavit, concussiones inflixit, ipse vero P.
Malanowski maritus ad eandem violentiam adve-
niendo loco vituperationis conti suae hujusce
ausus ipsemet et eandem L. Mariannam concussit
pugnis contusit obsanguinolavit et gattare
arreptam strangulavit in terram prostra-
vit et vix vita eandem L. Mariannam utriq
non privarunt, concussiones notabiles in ob-
ductiones specificatas inflixerunt tunc tem-
poris ac sepe sepius se actricem lesarunt,
diffamarunt, honorem prostituerunt, inna-
per suam fructiferam actt propriam nul-
lis de damnis baculis concusserunt, et vix
non interemerunt posteriori vero tempore
domum suae actricis propriam superagressi
sunt super agrediendo se actricem infesta-
runt agravarunt concutere nisi in camera
occlusisset attentarunt, volatilia domestica
in hortophorio existentia interfecerunt non
contendandoq se pro missis violentiis altero
tempore ipsa P. Malanowska comes sumpta
con se actricem injusta invidia et tracere do-
mum ibidem actricis super invasit se actricem
pugnis graviter concussit, concussiones quae
licet non sunt obductae inquisitae tamen probo-
buntur

probabantur inflixit, insuper ipsi utriq. conjugis se
actricem saepe saepius laeserunt diffamarunt, ho-
norem denigrarunt improbabilia et nunquam dedu-
cenda obiecerunt, quare ut ad videri et audiri
ipsi pro missis ausibus poenis personalibus et ora-
menalibus mulctari, inquisitionem hac in causa
educendam censuit acid quod iuris erit etiam
alios citatore eadem pro missa fusius in se obloquente
in diem hodiernam recte cadente et devenien-
te partibus ipsis utrisque et quidem G. Elisabetha Biało-
skurska ob. Jacobi Borowski relicta conte vidua
domina, tum L. Marianna L. Joannis conte fa-
mula actrices pro eadem dominam suo et supra dona
famule nomine praetor, G. Thoma Malanowski
et Josephe de Borowskie primi et [illegible] Lu-
koski edi ad praesentem voti invicem congressi ut pro
G. Mathaeum Lisowski coram Judicio praesen-
comparentibus et se eum judicialiter controvar-
tentibus quam partium controversiis in Judicium suum
inductis exauditis Judex ut partis actae parti
ut suum ad Judex editam decidendo quoniam
causa praesentem respectu attentas suo in judicio promovetur violentiarum
quae sine inquisitione decisionem neque pro indeductio-
nem praefatae violentiae ac in emundationem
ab eisdem necessariam esse inquisitionem ad
contenta probationis et Tri partis actae insequen-
tibus Judicijs Castrensibus Capitulo Plocensi par
utramque partem educendam censuit cen-
setque praesentibus conservandis Trno parti-
bus memoratis utrisque in praelegatis Judicij
suis sine quavis adcitatione comparenti pa-
ratam peremptorium in Continenti M-
R. G. P. Valentinus Michalak decierzewo
authus et juratus Palam Rvit quia ipse
ut literalem sigillatam pro Judicijs praesen-
ditam eam praesentem ut ad Bona Zotkowo Zaki
Jorvien

in Summis GG. Malanowskich Ubiq. heren
Fo 2d pt S. Margarethae Virginis et Mar-
tyris anno praesenti detulit exportavit posuit
reliquit et depositione notificavit de quo
praesens Ejusdem Mbis Relatio

Bannitus G. Karwowski per G. Zo-
chowski

In Causa et actione Judiciaria infra
scripta inter G. Stanislaum Zochow
ski actorem ab una et G. Martinum
Karwowski inherendo Maationi
suae Coram actis authe Rni factis
ad scriptum Manuale ad Judm
Officii praesentis parte ab altera idq
ad videndum et audiendum ipsum ad
Solutionem Summae Ducentorum
Florenorum Polonicalium a se actore
Contractae cum provisione Sententia
Judicii praesentis stringi Solutionem in
dilatam assignari alias Citatione
eadem praemissa Fusius in se obloquende
In Diem hodiernam recte Cadentibus
et Devenientibus partibus ipsis et quidem
G. Stanislao Zochowski actor per G.
Chiacynthum ~~Zochowski~~ Przedpełski ~~actor per G.~~
et G. Martino Karwowski Citatus per
G. Matiam Starczewski Judm Offi-
praesentis

Praesentis decrevit praesentibus decernit quatenus pars actorea doceat partem Citt de Trno et Contentis et quoniam docuit proinde Judex prosequi jussit jubetq praesentibus in prosequendo et quoniam Comparens Cp. Karwowski ab inscripta Comparicione recedit et suum Principalem Condemnare permittit proinde praefata pars actorea ~~proinde~~ Coram Judicio Offii praesentis Comparens et Trnum eunq hodiernum per totum Judiciorum modernorum Tractum Ltme attentans memoratum Citt ad Jus Juridice per M.R.G.P. Valentinum Mihalak de Cierszewo Authum et Juratt tribus et ultra Juris Formam Vicibus 4. Clamatum et Vocatum n tamen Comparentem in lucro solutionis Summae Ducentorum Flor Pott cum Provisione praeveniens alias in toto seu pro toto lucro negotii sui principalis admittente Judicio Judicialiter ac Offiose Condemnavit Condemnatq praesentibus ulterioreq sibi per Judex hocce Ea in Causa fieri et exequi postulavit et Judex Offii praesentis juri Communi postulationiq partis actoreae utilicite annuendo poenam Baonis tme huic in

Causa

Causa optentam in oim Eiusq lucri De
crevit praesentibusq decernit et ad Publican
dam Eandem Baonis poenam Suprascriptam
Mlem Judicialem addidit et Deputavit
qui Mlis Satisfaciendo Deputationis
suae a Judicio praesenti habite Memora
tam Baonis Formam modo praemisso
obtentam ac Eundem et Karwowski
Citt praesenti in Trno disparentem esse
Bannitum Juri Communi Contrarium
et Rebellem hic in Atrio Stubae Judi
cialis ac in aliis locis Publicationem soli
tis praesenti plurima Nobilitate ad Judi
tia modema Forq Publum Congrega
ta alta sua praeconica et Sonorosa voce
proclamavit, Publicavit, et ad Noticiam
Omnium protunc praesens in Dubiam
deduxit de quo praesentem Idem Mlis
~~fac~~ e loco publicationis suum ad Judm
rediens Vecit Relationem post qm
Publicatam ut praemissum est Baonis Pe
nam Judm Offii praesentis pro Facienda
justa praescriptum Juris Communis
executione Gr. Burgrabium Castt Plo
cens quemvis qui prius requisitus
Fuerit faciliusve per partem actt
conduci poterit addidit et Deputavit

Deputavit qui G. R. C. P. quivis exequen
do munus Offi sui parendoq addicioni
a Judicio presenti habite eandem exe
cutionem ad primam partis aut re
quisitionem Decrq presentis exhibi
tionis facere et peragere debebit ac
tenebit idq sub penis Conq renita
tis Officiales legibus Rgni Sancitis
In Continenti Mlis RGP. Valentinus
Mihalak de Cierszewo Authus et Ju
ratt palam Rvit quia ipse Citone
Litt sigill pro Judiciis Plocens ser
viens editam cor Statum Citt ad
Bona Karwowo Fa secunda ante
festum S. Margarethae virginis
et Martiris 40 presenti detulit expor
tavit posuit reliquit et de positione
notificavit de quo presentem idem Mlis
fecit Relationem:

Banitti Infidelis Jakub Perec ac Rechla
Szrenska Dawidowiczowna p Gsum
Kozierowski

In Trno hodierno et ex adicione Litt Crere Capitt Plocen
Tenoris sequens Onuphrius in Siepre Bromirski Plocen
Plonsare etc Capitt vobis Infidelibus Jakub seu Jasek
Perec Jakub ac Rechla Szrenska Dawidowiczowna
congibus Pistoribus et Judaeis sciencere de personis bonis

oestris

gnaliter omnibus vigore Regio et nostra qua hac in Pte
fungimur cajusdt authoritate mandamus ut in Trnis
Quaerelar causarum Officij Judicijs Fra 2da prius et pri
mius ab hinc in Cro Plocere Celebrare prtr ac perem-
ptorie Compareatis ad Instantiam Gri Josephi Kozierowsky
Aut Qui vos et quid contem in Assa Manti Inhaerer
Documentis causam psere juvare citatt seu potius
ad paratos anteriores Trnos paratum Decretum com-
probationis paratt condnem super vobis obtentam
loco pagene executionis adcitat ad videre et au-
diere vos ad solutionem summae Ducentorum Qua
draginta sex florenor Polt. scripto manuali in Oppido
Siepre Die Duodecima mense Augusti Millesimo
Septingentesimo Septuagesimo hono p Actt in rem
Actt dato assecuratae una cum provisione poeniere sen-
tentia Judicij Officij nostri stringi ad comprobatio-
nem juratt mente Decreti Judicij Officij nostri Actt
admitti poenas in cublaonem condnis super
vobis irrogari ac id qd Juris erit Decidi sitis
parituri et responsuri Datt in Castro Plocz Fra 2da ante
Festum S. Margarethae virginis et martyris pro-
xima anno Dni millesimo septingentesimo Octu-
agesimo primo in Diem hodiernam recte cadere
et deoniere ptibus Ipis et quid Gro Josepho
Kozierowski Actt pltr et quoniam Infidelis Jakub seu
Jasele Perec Jakub ac Rechle Smenska Dawido-
wiczona Conges Pistores et Judaei Siepreere citati
psere in Trno disparent et se condemnare per-
mittunt proinde ptata Pars Actt coram Judicio
Officij psere prtr comparens et Trnum hodier
num et totum Judicior modernor tractum legi
time attentans memoratt citatt ad Jus Jurisdicae
per Mlem Rni Glem Providum Valentinum
Michalale de Cieszewo Authere et Juratt
Tribus et ultra Juris formam vicibus Quatuor

Clamatt

et vocatt non tamen comparere in lucro ulterioris
fortis faciere executionis raone n solutionis summae
cum provisione ab eadem pvenire aleas in toto seu
p toto lucro negotij sui Principalis admittere Judicio
Officij pscre Judtr ac Officiose condemnavit con-
demnatq pscre ulterioraq sibi p Jdm hocce ea in
causa fieri et exequi postulavit et Judm Officij
pscre Juri Communi postulationi Pti actt uti
licite annuere pœnam Bannis legitime hac in causa
obtentam in vim ejusd lucri decrevit pscre decernit
et ad publicare eam Bannis supra scriptum Mlem
Jdem addidit et deputavit Qui Mlis satisfaciere
deputationi suae a Judicio pscre habitt memoratt Bannis
pœnam modo pmisso obtere ac ipsmet citatt pscre
in Trno disparere esse banitt Juri Communi contra-
rios et rebelles hic in Atrio Stubae Judicialis ac in
alijs locis publicationi solitt pscre plurima nobilitate
ad Judicja modema forumq publicum congregata
alta sua preconica et sonora voce pclamavit publicavit
et ad notitiam omnium protunc pscre in Dubiam
deduxit deque pscre Mlis Rni e loco publionis
suum ad Judm rediens fecit Relaonem post quam
publicatt ut pmissum est Bannis pœnam Judm
Officij pscre p facienda juxta pscrum Juris
Communis executione Gsum Burgrabium Crene
Plocere quemvis qui prius exquisitus fuerit faci-
liusq p ptem actt conduci poterit addidit et depu-
tavit qui Gsus Burgrabius Crene Plocere quivis
exequere munus Officii sui parereq additioni a
Judicio pscre habitt eanq executionem ad primam
Ptis actt requisitionem Decretiq pscre exhibi-
tionem facere et pagere debebit ac tenebit idq
sub pœnis conq renitere Officiales legibus
Rni sancitis in Continere Mlis Rni Glis

Providus

Providus Valentinus Michalale de Cieszewo, quia
Ipse Actionem Litt. sigill. pro Judicijs pzere servire
editam Cone pfatos citatt ad Oppidum Siepre
Domosq citatt ibid. sitt juxta Datam Incione
positam anno pzere detulit exportavit posuit reli-
quit et depositione notificavit de quo pzere Jd
Mlis fecit Relaonem Authum et Juratus palam rgus

Baniti Infideles Marek Doda Dawidowicz et
Leyzer Lewkowicz p Jm Kozierowski

In Trno Podiemo ex actione Litt. Crene Capitt
Plocere Tenoris sequere Onuphrius in Siepre
Bromirski Plocere Plonscere etc. Capitaneus Vobis
Infidelibus Marek Doda Dawidowicz et Leyzer
Lefkowicz Judicijs Siepreere de personisq bonisq vestris
gnaliter omnibus vigore Regiae et nostra quae hac
in ple fungimur Capitt authoritate mandamus ut
in Trnis Querelar Causarq Officij Judicijs Tra
2da prius et proximius abhinc in Cro Plocere Cele-
brane pltr ac peremptorie compareatis ad Instan-
tiam Jri Josephi Kozierowski actt qui vos Inhaerere
Scripto manuali ac maone factae citat seu potius
ad paratt Trnos anteriores paratt Condnes binas
super te Infideli Leyzer ex pte actt obtene paratas
suspensiones tecum Infideli Doda factas adcitatt
ad videne et audiene vos et Quid te Infidelis
Leyzer Lewkowicz ad Solutionem Summae Ducen-
torum Septuaginta Tynphone quinq ex Majori
Summa Quingentor Tynphe Scripto manuali
in simul cum Infideli Marek Dato quod casu
quodam infelici est deperditum, ad solvere
assecurato pveniene cum provisione retenta
Jam vero te Infidelem Doda Dawidowicz

ad solutionem

ad Solutionem Summae Octodecem Aureor Hungaritt
Scripto manuali gradatim solvi declaratae non tamen
psolutae itidem cum provisione pveniere Sententia
Judicij Officij psene nostri stringi Solutionem Instanta-
neam demandari poenas in Sublaonem Condnum
Irrogari ac idque Juris erit decidi Sitis parituri
et responsuri Datt in Cro Plocere Fra 2da ante
Fm S. Margarethae Virginis et Martyris pxima
Anno Dni Millesimo Septingentesimo Octuage-
simo primo In Diem hodiernam recte cadere
et deveniere Ctibus Ips et quae Jpo Josepho
Kowierowski actt pltr et Infideli Marek
Doda Dawidowicz Judaeo Oppidi Sieprare
citatt per Jm Chrisostomum Zielinski et
quoniam Infidelis Leyzer Lewkowicz citatt
psere in Trno disparet et se Condemnare
permittit proinde ptata pars actt coram
Judicio Officij psene pltr comparens et
Tmum eundem hodiernum p totum Judicii
modernor tractum Legitime attentans Memor
citatt ad Jus Juridicae p MRS. Providum Valen-
tinum Michalak de Cieszewo Authere et Jurat
Tribus et ultra Juris ~~Juris~~ formam vicibus
Quatuor Clamatt et vocatt In lucro ultima-
riae fortis finalis ac indilate faciene
executionis raone Solvonis Summae cum
provisione pveniere ab eadem ~~Summa~~
alicis in toto seu pro toto Lucro negotij sui
principalis admitere Judicio Officij psene
Judltr ac officiose Condemnavit Condemnatq
psene ulterioraq sibi p Judicium hodie
ea in Causa fieri et exequi postulavit
et Judicium Officij psene Juri Communi

postulationiq

Postulationis Partis Act uti licite annuendo pœnam Bannis legitime hac in Causa obtenere in oim ejd Lucri decrevit pœnam decernit et ad publicare eand Bannis Pœnam supra scriptum Mlem Idlem addidit et deputavit Qui Mlis satisfaciens deputationi suæ a Judicio pœnæ habitæ memoratæ Bannis Pœnam modo pmisso obtentam ac Ipmet Infidelem Leyzer Lewkowicz Catall in Trno disparere esse Banitum Juri Communi Contrarium et rebellem hic in Atro Stubæ Judlis ac in alijs locis publioni solitæ pœnæ plurima nobilitate ad Judicia modema forumq publicum Congregata alta sua preconica et sonorosa voce proclamavit publicavit et ad notitiam omnium protunc pœnæ In dubiam deduxit de quo pœnæ Idem Mlis e loco publionis suum ad Judm rediens fecit Relationem postqm publicatæ ut pmissum est Bannis pœnam Judm Officij pœnæ pro faciens juxta pscriptum Juris Communis ultimaria fortis finali ac indilata faciens executione Gm Burgrabium Crene Glocere Quemvis Qui prius requisitus fuerit tacitusve p ptem actæ conduci poterit addidit et deputavit Qui Gsus Burgrabius Crene Glocere quivis exequere munus Officij sui parene additioni a Judicio pœnæ habitæ eand ultimariam fortem finalem ac indilatam faciend executione ad primam Ctis actæ requisitionem Decretiq pœnæ exhibitionem facere et peragere debebit ac tenebit Ipsq sub pœnis Conc renitens Officiales Regibus Rni sancitis cum Comparene vero Infideli Marek Doda Dawidowicz Judicij Officij pœnæ causam hanc

suspendit

suspendit suspensam esse vult ac pzene
Declarat Conservare Trnum Ctibus memoratt
Comparere in pallegatis Judicijs suis sine
quavis adcione Comparere paratum pere
ptorium in Contine Mlis Rni Glis Provi
Valentinus Michalale de Cierszewa Authere
et Juratt palam Qvit Quia Ipsi Cionem Citatt
Sigilatt Judicijs pzene serviere ebitam
Cone pbatos Citatt ad Oppidum Siepre
Domosq Citatt Ibid Sitt juxta datam
Inciaone positam Anno pzene detulit
exportabit posuit reliquit et depositione
notificavit de quo pzene Id Mlis fecit
Relationem

Decorum Evasionis inter Gros Strusinskie latum

In causa et actione Judiciaria infra scra
inter Gnum Adamum Strusinski actorem
ab una et G Josephum Strusinski Dnum
Lbrum Stanislaum de Brnis Pte
sino subditum suum ~~ad Judicium Officij~~
~~pzen Pte ab altera citatt~~ et quidem sub
ditum in Assa Dni inhaerendo mandatis
authen factis vel faciendis alijsq documen
tis causam pzen suffragan ad Judm Officij
pzen Pte ab altera citatt pro eo quia ipsi
et quid ipse Lbrus Stanislaus invectaria
pecora totamq suppellectilem domesti
cam ac summam centum quindecim
Tyn post Ott Lbrum Albertum actoris sub
ditum divisione fraterna actoricessum

revelatt

derelictis occupavit summaq eadem cum Dno ipsius
dispartivit eaqq inventaria et suppellectilem
domesticam ad actorem spectan admutta
requisitiones extradere nec summam persolve
re ipsi utriq voluerunt qui nimo reduerunt
ipse autem Dnus Strusinski ipsum subdi
tum ad extraditionem pmissorum solutio
nemq summae non adegit qui nimo pmis
sis utriq citatis uti frugi pmittunt quare citantur
ad videndum et audiendum tam ad solutionem
summae centum quindecim Tyr quam
extraditionem inventariorum peccorum
et suppellectilis domesticae alias Ott Lbri
Alberti Actoris subditi derelictis ad se acto
rem spectan sententia Judicij Officij pres
stringi statutionem Lbri Stanislai pin
da gerende rei veritate et ex eodem excipiende
per ipsum G Strusinski subsequenda deman
dan solutionem summae cum provisione ac
extraditionem inventariorum et supelle
ctilis domesticae cum bonificatione usus
fructus ac accrementi ab inventarijs provisus
injungi ad satisfactionem pmissorum com
pelli Lbrum Stanislaum ad pstandum extra
ditionem inventariorum et rerum per ipsum
G Strusinski cogendum determinari ac id quod
juris erit decidi alias citatione eadem pmissa
fusius in se obliquen in diem hodiernam
recte cacti cadent et devenien ptibus ipsis
utrisq et quidem Eposo Adamo Strusinski Actt

pltr

et Gnoso Josepho Strusinski ac Lbro Stanislao de Bnis Pers
subditum Cilt p Gm Josephum Lempicki ad objectam
a latere Condnes binas primam in Crastino Die Festi
Naatis S. Joannis Baptistae in anno 1766 ratione
n soluonis Poenae duplicis Quatuordecem Marcar
Poll in Constitutionem loci standi Decro Condesign
sionali in fundo Pr Bezyno plato adjudicatar
circa maonem factam alteram Fra 2da ante Gm
S. Agnetis Virginis et Martyris in anno 1768vo
ratione n soluonis Erarl marcar ex Prte Gi Pauli
Zoltowsky ptunc vice Regentis loci psene ad psens
vice notarii Trnis Plocene super Gnoso Josepho Stru-
sinski obtene et publicatt teneri Eund Gm Stru-
sinski docere de loco standi idq in Instanti Judm
Officij psene censuit censetq psene n posse his
raonibus sibi constituere locum standi quinimo a lo-
co standi arcel tandem subiciene se Gio Eod Stru-
sinski moderamini Judij sui decernit psenq
decernit Jdm psens quatenus Jd Gnus Josephus
Strusinski supra Gio Zoltowski obijciene in Con-
stitutionem loci standi poenam duplicem Quatu-
ordecem marcar Poll et Pro Judicio suo in Instanti
sub Poena Bnis ex Rejestro Plum in casu
contraventionis tam p Parte Ptis qm p Prte
Judicij publicand solvat habereq locum standi
Judicium psens Gum Strusinski arbitral Prtbus
experiri mandavit mandatq psene in Expe-
rimento controversiis Prtium exauditis decidendi Ptis Cult
Pti parcititate p soluonis summae Centum Quin-
decem Tyne ac restitutione res mblium et In-
ventarior post Ot Gm Albertum Cult subditum
p Lbsum Stanislaum Gi Cilt Josephi Stru-
sinski subditum acceptor suum ad Judm edilt
decernit psentibus decrevit Judm quatenus
Jd Lbsus Stanislaus in eam Juramenti Rotham
pro summam pfatam Centum Quindecem
Tyne tum res Mbles et Inventaria post Ot

Lbsum

Lbsum derelictam non levavit nec occupavit in
ass. sui Dni evadat adquam sub sequere evasionem
Gsus Strusinski Dnus Elind suum subditum statuere
curet Jdgs in sequenti Judicijs Crone Capitt Plocene
postquam subsecutam Evasionem v non Judm
decernet id quod Jurs erit ptbus memoratt utriusq
in pallegatis Jdis suis sine quavis adcione Com-
paratione & comparandi paratum peremptorium
in Continenti MRGP. Valentinus Michalski de
Cierszewo Authere et Juratt palam rvit Jpse ~~Jp~~ Cionem
Litt sigitt p Judicijs psene serviere editt cone
pbatum Litt ad Bna Pessyno Fra 2da ante
Cfm scapulans Batissimae Virginis Mariae pri-
ma anno psene detulit exportavit posuit Reli-
quit ~~deportatio~~ et depositione notificavit de quo
psene ~~Jd~~ ejusd Mlis ~~fecit~~ Relaon~~em~~

Sanctus Gsus ~~Dobrski~~ Zakrzewski
p Gsam Steffansowu

In causa et Actione Judiciaria infra scra in
ter Mcam Rosalium Zorawska Mci Ignatij
Steffans Colonelli Exercitus Rni Sae Rae Mattis
Actricem Cibuna et Mcus Bartholomaeum
Zakrzewski Vexilliferiae Zawkrzen Bd Gu
towa haeredem et Franciscum Dobrski
Pincerniae Rosanen coronae Bd Gutowo te
nutarium Possessorem in haerendo maoni
suae Coram actis authen Rni factae ac scro
certo manuali de data ejus hic Plocae die
vigesima Junij Ao Millesimo Septingente
simo septuagesimo Nono per ipsum M Za
krzewski citatt super summam Mille Sex
centorum Quadraginta Florenorum Pott sibi Acto
Invidato ad Jcdm Officij psen Dte ab altera

citatt

citatt idq ad videndum et audiendum ipsos
seu quem ipsorum eorum solutionis
magis afficit ad solutionem supra scriptae
summae Millae sexcentorum Florenorum Polon.
Summa majori 2000 flr Pol.
supra scripto ratatim ad solvendum us
securitate per sententiam Judicij Officij
praesentis stringi solutionem ejusdem summae
una cum provisione ab actu scriptorum instanta
neam demandari Rnae contraventionis scriptorum
poenas super ipsos M. Zakrzewski irroga
ri litis expensas refundendas declarari cu
id quod Juris et Justitiae erit eorum ipsos sta
tui decidi et sententiari alias citatione eadem
praemissa fusius in se obloquentes in diem hodi
ernam recte cadentes et devenientes partibus ipsis
et quidem M. Rosalia Zorawska M. Ignatij Stefani
Collonelli Exercitus Rni Sacrae Mattis Conte
Altrice per G. Stephanum Woznicki Mo
Francisco Dobrski Pincernicae Rosaneae citatt
per G. Valentinum Strzeszewski et Quoniam
M. Bartholomaeus Zakrzewski Vexilliferi
Zawskrzen. Bl. Gutowo haeres citatt praesentis in
termino disparet et se condemnari permittit proinde
praefata pars actorea coram Judicio Officij praesentis
comparens et Terminum eundem hodiernum per totum
Judiciorum modernorum tractum Ltme atten
tans memoratt citatt ad Jus Juridice per M. R.
G. Providum Valentinum Michalak de Czer
szewo Authum et Juratt tribus et ultra
Juris formam vicibus quatuor clamatt et
vocatt non tamen comparentes Rnae non solu

tionis

solutionis summae Mille Sexcentorum
Quadraginta Florenorum Polon. una cum provisione
ab eadem poenarum contraventionis per Jero ad
mittente Judicio Officij praesentis Judicialiter ac Offi
ciose condemnavit condemnatque praesentis ulte
rioraque sibi per Judicium hocce ea in causa fieri
et exequi postulavit et Judicium Officij praesentis
Juri communi postulationique Partis actoris uti
licite annuendo poenam bonorum super eodem
citato disparentem decrevit praesentis decernit et
ad publicandam eandem bonorum poenam supra
scriptum Mlem Judicialem addidit et deputa
vit Qui Mlis satis faciendo deputatione
suae a Judicio Officij praesentis habitae memorato
bonorum poenam modo praemisso obtentam ab
ipsummet Ill. ~~Jonowski~~ Zakrzewski citato praesentis in Termino
disparentem esse banitum Juri communi contra
rium et rebellem hic in atrio stubae Judicia
lis ac in alijs locis publicatione solitis praesentis
plurima Nobilitate ad Judicia moderna
foramque publicum congregata alta sua
praeconica et sonorosa voce proclamavit pu
blicavit et ad notitiam omnium pertinere praesentis
in dubiam deduxit de quo praesentis Idem Mlis
eloco publicationis suum ad Judicium rediens fecit
Relationem postquam publicatam ut praemis
sum est bonorum poenam Judicium Officij praesentis pro
facienda Justa praesentium Juris communis execu
tione G. Burgrabium Crenz Plocen. quemvis qui
prius requisitus fuerit faciliusve per Plenum
actum conduci potent addidit et deputavit qui
Gnus Burgrabius Crenz Plocen. quivis exequen

do munus

munus Officij sui parendoq additioni a
Judicio Officij praesen habitae eandem executionem
ad primam Partis Actt requisitionem decreq
exhibitionem facere et peragere debebit a Ste
nebit idq sub poenis [illegible] renitentes Officiales
Legibus Rnae Sanctis cum comparen autem
Judm Officij praesen causam praesen ad convictionem
disparentis suspendit suspensamq esse vult ac
praesen declarat Incontinen ~~M. R. G. Providus~~ M.
R. G. Providus authus et Juratt palam Rost
Quia ipse Citaonem literatt sigillatt pro Ju
dicijs praesen servien editt con praefatt citatt ad Bo
na Gutowo Zra Secunda Conte Frn Scapularis
B. V. Mariae Cuo praesen detulit exportavit poscit
reliquit et depositione notificavit de quo praesen
Jd Mlis fecit Relationem

~~In Ma Trnis Quaestae tum Officij ac Exemptionum~~

Banitus ~~Gus~~ Honestus Kalinowski ~~P~~ Gr Pred
polski BC Plocen

In Trno hodierno ex adiconi Actt Crene Capitt Plocen
Tenoris Talis Onuphrius in Lupre Bromirski Plocen
Plouscene etc. Capitt Tibi Dt. Stanislao seu alterius
nnis Kalinowski Curritabro de persona bonisq
tuis gnaliter obus mand vigore regio et nostra
qua hac in Parte fungimur capitt authoritate
mandamus ut in Judis Crene Capitt Plocene
Tra ado prius aut proximius abhinc in Cro Plocen
Celebrand pltr ac peremptorie Compareas ad In
stantiam Gri Stanislai Pniedpetski BC Plocen
Actt qui te Inhaerend maoni suae Authene factae
Citat seu potius ad paratas Condnes loco pagend
executionis adcitat idq ad videnda audiend
te ad restitutionem Quotae viginti flore

nor

norum Pott per se Cutt in extructionem Cur-
riculi cum Obus requisitis tibi circiter a semi
Duobus annis expositae sententia Judij nostri
stringi per solutionem instantaneam demandari
ratione vero sui Cutt eluonis poenis condignis
officii in sublationem condnum seorsivas poenas
extendi sis Paritorus Datt in Cro Plocense
Tra Ida post Trm Nativitatis S. Joannis Baptistae
Anno Dni 1787 in diem hodiernam recte cadendae
et deveniendae partibus Ips et quid Gro Hiacinthus
Anedpelstu Pl. Plocense Cutt pltr et quoniam
Actus Stanislaus seu alterius Mnis Kalino-
wsky Currifaber Citt pene in Trno disparet
et se condemnare permittit proinde pars Cutt
coram Judo Officij pene Comparens pltr et
Trnum Eund hodiernum p totum Judiorum
Maderner tractum legitime ~~tra~~ attentans
memoratt Citt ad jus Juridicae p MRGL.
Valentinum Michalak de Cierszewo ~~Authorem~~
et juratt tribus et ultra Juris formam vici-
bus Quatuor clamatt et vocatt n tn compa-
rend ratione non restitutionis Quotae viginti flore-
norum Pott in Extructionem Curriculi cum obus
requisitis a semi Duobus annis ab Cutt Cuceptae cum
provisione ab Eadem proveniere in lucro ultimariae
fortis finalis ac indilatae faciendae executionis
aliis in toto seu p toto lucro negotij sui prin-
cipalis admitene Judicio Officij pene Judtr
ac Officiose condvit condemnatq pene ulteriores
sibi p Judm hoc ea in Cau fieri et exequi
postulavit et Judm Officij pene Juri com-
muni postulationis Ptis Cutt uti licite annu-
end poenam Bannis legitime hac in Causa
obtene in vim ejusd lucri decrevit pene
decernit et ad publicand Eand Banis Poenam
supraserum Mlem Judlem addidit et depu-
tavit Qui Mtis satisfaciend deputatione

sud

sua a Judicio praesente habitae memoratae Bonis
Poenam modo praemisso obtenere ac ipsum et citatum
praesentem in Termino disparentem esse Banitum
Juri communi contrarium et rebellem hic
in Atrio Stubae Judicialis ac in alijs loci publicionibus
solitis praesente plurima nobilitate ad Judicia
moderna eorumque publicum congregata alta
sua preconica et Sonorosa voce proclamavit publi-
cavit et notitiam omnium praetuni praesentem in
Dubiam deduxit de quo praesente Jd Mtis e loco
publicationis suum ad Judicium rediens fecit Re-
lationem postquam publicatam ut praemissum
est Bonorum Poenam Judicium officij praesentem pro faci-
enda juxta praesentium Juris communis ultimaria
forti finali ac indilata executione Gm BCPloc
Quemvis qui primus requisitus fuerit facilius ve
per Partem citatam conduci potent addidit et deputavit
Qui Gnosus Burgrabius Crene Plocensis Quivis exe-
quendo munus officij sui porrectae additioni a Judicio
praesente habitae canae ultimariam fortem fina-
lem ac indilatam faciendae executionem ac pri-
mam Partis citatae requisitionum Decrique praesentem
exhibitionem facere et pagare debebit ac tene-
bitur contra renitentes officiales legibus Rni
sancitis in Continentem Mtis R.G. Providus Valen-
tinus Michalak de Cierszewo Authentice et Juratae
palam Levit Quia Ipse citatus citatus Legitur pro
Termino praesente serviente editae Conc praefatam citatam
ad Oppidum Bieuin super rebus ejus praemiis juxta
Datam cum in citatam positam detulit de Ejus Relatio

Baniti G.G. Kozłowscy per G. Przedpełski

In Causa et actione Judiciaria infrascripta Jm Gm Hyacinthus
Przedpełski BCPlocensis actus ab una et Gros Antonium Leoz-
owski et Hedvigim Pintowska in vicem Conjuges et quia
contentum in assia mariti inhaerendo maioni Authentice factae
ac alijs documentis ad Judicium officij praesentem parte ab altera
Citatos idque ad videndum et audiendum Ipsis ad solutionem summae

Quadragenta

Quadraginta aureos Hungaricales sententia Judicij Officij ꝙ
Vrsini stringi solutionem Ejusq; cum Provisione ac Mis
sis triplici Quatuordecem et Primum effluxum Post
Decio Judicij ꝙrsine Alio Zabinski Notario Cnē Plocen
adjudicato et per Cnem actum Zabinski sibi acto cessa
demandari Habitationem sortis Bri Lysakowo ni jungi
condem ni ordine liquidationis ꝑceptor proventuū
ac bonificationis fundi ꝙtensionum ad ꝙdicta Bona
Lysakowo demandari sibi expensas refundi alias iond
eadq; ꝓmissa facias ni se obloquente in diem hodiernā
rate cadente et deveniere Pbus Jno et quia Boo Hyo
intho Cnedpetibi BPPocine acto pltr quoniam Dñi Anto
nius Kalowski et Hedvigis Pintowska invicem compa
cti ꝙrsine ni Dño disparent et ei condemnare prout
tunt Inde pars actorea coram Judicio Officij ꝙrsine pltr
comparens et Primum Sunq; Hodiernum p totum Judicio
modernor tractum legitime alertans memorato ad
Jus jundica p Mum Dni Ghaten Provisum balentinū
Michalak de Cirzewo authum et juratū Pbus et ul
tra juris formam viribus Quatuor Clamato et evocato
non tamen Comparente nec non Solutionis Summā
Quadraginta aureos Hungaricales cum Provisione ac Ma
nis Prima Triplici Quatuordecem altera Tertia Quinta
marcar Post non Realitionis sortium Bri Lysakowo
ac Bonificationis variarum ꝙtensionum admitens Judicio
Officij ꝙrsine Judex et officium condemnavit condemnatū
ꝙrsine ulteriorq; sibi per Judm hanc ea ni causa
fieri et exequi postulavit et Judicio Officij ꝙrsine Juri
communi postulationis Pbs acto ulti Lite annuendo
Partam Bnis legitime hac ni causa obtenē decrevit
ꝙrsine Decernit et ad publicandam Cam Bnis Valida
supradictum mem Judicum addidit et deputavit Qui
Mis satisfaciendo deputationi sue a Judicio Officij ꝙrsine
habite memorate Bnis ꝓdictam modo ꝓmisso obtenē
ac Ipsmet Actor ꝙrsine ni Dño disparens ejusq; Bonitas
Juri communi Bartholomei contrarios et rebelles hac
ni actu Stabat Judex ac ni aliqs locis publicationi solitis
ni ꝙrsine plurima nobilitate ad Judicia moderna forum
que publicum Congregata alta tua ꝓclara et sonora
voce pclamavit publicavit et ad notiam omnium
ꝓdictorum ꝙrsine ni dubium deduxit deque ꝙrsine Jd Mis
e loco publicationis eum ad Judm redire sicut Relatum

pro Juan

post qm publicato ut prius est Bnis Poenam
Judicium Officij praesentis pro faciendo juxta praesentem Juris
communis executione Gri Burgrabium Terae Plocensis
quemvis qui prius requisitus fuerit faciliusve per
Partem actoream conduci poterit addidit et deputavit
qui Gros Burgrabius Terae Plocensis quivis exequendo
munus Officij sui parendoq additioni a Judicio praesentis
habitae Eandem Bnis poenam ac primam Ptis actoreae
requisitionem Deinde praesentis exhibitionem facere et page
redebebit ac tenebitur idq sub Poenis Conc renitentes
officialis Legibus Rni sancito in continenti MRJP.
Valentinus Michalak de Cierniewo authus et jurato
palam Rvit quia ipse communem literato legitto pro Judi
cijs praesentis serviens edito Conc Ptatos Citto ad Bona Agro
Lwowo Fra secunda pt Ofm nattis Sancti Joannis
Baptae anno praesentis detulit exportavit posuit reliquit
nati et depositione in Bonis Zorawino notificavit de quo
Ejus Relatio

Decrum Delationis Inquisitionis Inter Gros Star
czewski et Czachorowski Lat

In Causa et Actione Infrascrta Inter Instigatorem Jdj praesentis Ejusq Delatores GG Michaelem
Czachorowski et Joannem Starczewski Act ab
una et Gros Albertum Wrevlaum atq Franci
scum seu alterius nris Mulanowskie adamum
Sulkowski tum M Bartholomeum Hanni
ski Vexilliferum Bracae Dnum Gri Anto
nium Kozlowski atq Lros Andream ac Al
bertum de Bonis Zorawino subditos necnon
H. Capes vi nris Glebinski Stras Fabrum ejusdem
subditos in assia Dnos Inhaerentes Proam
vulnes obductioni idq Ex loco delicti in Palatinatu
Plocensi facti ad Jdm Offij praesentis Pte ab
altera citos idq pro eo Pula Ipsi in Contrarium Legum
Rnis praecedentem sumpto edio Conc Le Acta
Ex re assia in Actu executoriali pro Le Acta
J Burgr Exhibita non modo in ante

Ipsi oppido Sepre binivicibus se ad Infesta-
runt aggravarunt et etiam Fratrum in Festi-
vo Sacri Pentecostes se ad aliquos in Faber-
na Bn Malanowo in una Compage existen-
similiter nulla de causa Infestarunt aggra-
varunt adhibitis sibi suprascriptis Malano-
wski ac subditis de Bonis Zorawino ac
Gtabinski Serarum Falso pro quo Statuti-
one Cittatis Junctis viribus oppresserunt pu-
gnis concusserunt consecuti sunt
Frumeam ad alatiribus erripuerunt erre-
ptis se ad G Starzewski ad Zaciemnesli-
tur per gnam convulnerarunt Ipsi
autem G Malanowski arrepta de Terra
securi se ad G Czachorowski multo-
ties concusserunt concussiones ac secta
superius in obductione specificata utrisque
ad confiserunt et vitam ad G Cza-
chorowski vix non privarunt Quibus
graviter concutearunt Crines e capite evul-
serunt vaginas a frumeis fregerunt ve-
stem superiorem 24 ~~tt~~ Hungar confusae
in Pte G Czachorowski dissumperunt et
in nihilum reduxerunt Equum cum omni
apparamento sibi ad accipere Presumpserunt
laeserunt diffamarunt honorem denigrarunt
alias violentias Inquisitionibus deducendas
Ipsi omnes acta peregerunt Quare citantur
ad videndum et audiendum Ipsi Poenis personalibus
et Crumenalibus mulctari Statuitionem subdi-
tos pro summendis Poenis Ingunji Poenas irrogari

Solucionem vulnerum decerni ac ideo jam sentiri
sententiari presens alias Civitas Sadeckiensis
fusius in se obligacione judicem hodiernam
ratio cadere et devenire partibus ipsis utriusque
et quod quidem Joanne Starczewski Michaele
Czachorowski actor per Eundem quidem Michaelem
Czachorowski et quidem Alberto et Jacobo
Malanowskie tum Adamo Sulkowski actor
per quidem Mathaeum Lisowski Gnis Wrzeslao
et Valentino Malanowskie actores per
Eundem Ms Bartholomaeo Hamie
cki Vexillifero Braceri actore per Gnum
Carolum Turowski quidem Antonio Ko
Ilowski ac subditi actores per quidem Andream
Karaowski et Augustinus nis quidem Glebin
ski Scrammifabro coram Judicio presens
comparere et secum Judicio controvertere quam
Partium controversijs in Judicium suum inductis Reau
ditis Judicium Civitatem ac Relationem authorum edictis
Civitatis partis actoris partis citte suum ad Judicium respectu
attentatae violentiae et aliae circumstantiae
edictis decidere ad affectationem partis actoris partis
utriusque super contenta provocationis et Juri partis
actoris dedit et concessit prout presens dat et
concedit Relationem in Quisitionis tum in
probationem obiectorum qui in emendationem
abjiciendo et utrarumque partem in Sequente Judicio
Civitatis Capitis Ptae Judicium prius et prius
ab hinc juxta suam Cadentiam celebrare
Eduarde conservare Jmum partibus

memorata ultra in Collegiata Ecclesia huius Civitatis ad hore Competentis quarum partium in Continenti R. D. Provisor Valentinus Michelatti de Cerreto auditis et intellectis quibus supra Civitatis Edicti per Joannem Petrum Cerretesi Cursorem publicum ad Bonum Consilium Joannis Pauli alias Festum Sancti Joannis Baptistæ Capitulariter delecta Exposuit proposita religiosa et deposizione notificavit Deinde fecit Relationem ibi Capitulariter de non posse facta Expensarum Clerici et Cancellarii cum Procuratore ultra alios Relationes dictum fuit Coram actis quibus visis accedatur ad Electionem pro Anno futuro et Deputandi Officiales

---

Bastus Sanctorum per Dominum Simonettum

In Dei nomine Amen Die Quinta Mensis Aprilis Indictionis Officij presentis sub Anno a Nativitate Domini Millesimo quingentesimo nonagesimo primo Pontificatus Sanctissimi in Christo Patris et Domini Nostri Domini Clementis Divina Providentia Papæ Octavi anno eius primo Nos Bastus Sanctorum per Dominum Simonettum Civitatis Cerretensis Diocesis Apostolica et Ordinaria Auctoritate Notarius Publicus Cerretensis Curiæ Vicarialis Cerretensis Diocesis Cancellarius Deputatus Electionem Officialium Universitatis Cerretensis Civitatis Cerretensis Diocesis pro Anno Domini Millesimo quingentesimo nonagesimo primo Indictionis Officij presentis agitatæ ad Domos Sequentes videlicet Domos Petri Antonii Andreæ Domos Benedicti Lobrano

qua hac in Parte fungimur Capitis Authe man
damus ut in Tmis Querelar Causarq Officij Judi
cijs F 2da prius et proximius ab hinc in Cro
Plurq Celebranq pr̃ter ac peremptorie Compa
reatis ad Instantiam q Stanislai Smolinski Actor
qui vos citat inhaerendo Scripto certo manuali
seu potius loco peragendae Executionis ad parat
Processum paratam Causam et Actionem Judicia
riam paratum Decretum iniunctae Pr̃lis Compa
ritionis paratam Condnem et hoc mo nonsolu
tionis Summae Trecentor Quinquaginta Tyn
Pol per te q Sniechowski ab Actore levatae in
hucusque non persolutae cum Provisione pro
veniens adcitat Ulterius volisque hac in Causa
Jure procedi Solutionem Summae Trecentor Quinqua
ginta Tyn Pol cum Provisione proveniens deman
dari et sententiari praesens Sibi Tmo adveniens
paritiori et Judlter responsuri Datum in Cro
Plurq F 2da pt Dni Ramis Palmar Quadrlem
pra Ao Dni 1781. Alias Dilatione eadem
Promissa fusius in se obloquens in Diem ho
diernam recte Cadens et deveniens Partibus
Ipsi et quidem q Stanislao Smolinski Actor pr̃ter
Et q Petro Rudewski citato per q Chrisostomum
Zielinski Et quoniam q Franciscus Sniechowski
citatus praesens in Tmo disparet et se Condemnare
permittit. Proinde praefata Pars Actorea Coram
Judicio Officij praesens pr̃ter Comparem et Ter
minum eandem hodiernum per totum Judiciorum
modernorum tractum Stme attentans memoratum
citatum ad Jus Juridice per MAgnificum Valenti
num Michalak de Gierszewo Authum et Jurat
tribus et Ultra Juris formam vicibus quatuor
clamatum et vocatum non tamen Comparere et hoc
mo nonsolutionis Summae cum Provisione ab
eadem proveniens Idque in lucro Ulterioris Sortis
faciendae Executionis. Alias in toto seu pro toto
lucro negotij sui principalis admittens Judicio Officij
praesens Judlter ac Offse Condemnavit Condemnatq pro
Ulteriorq sibi per Judm hocce ea in Causa fieri
et exequi postulavit et Judm Officij praesens Juri
Communi postulationiq Pr̃ti Actoris utilium Annuens

Nenam

Poenam Baonis Ulme hac in Causa obtentam in
vim eiusq lucri decrevit praesenq decernit et ad
publicanq eanq Baonis poenam suprascriptum Mtem
Judlem addidit et deputavit qui Mlis satisfa
ciendo deputaoni sive a Judicio praesenti habitae
memoratam B. poenam medio Praemisso obtentam
ac Jpsimet G. Sniechowski citat praesenq in Tmo
disparq esse banitum Juris Communi Contrarium
et rebellem hic in Atrio Stubae Judlis ac in
Alijs locis publicaoni solitis praesenq pluri
ma tbllte ad Judicia moderna forumque
publicum Congregata Alta sua praeconica
et Sonora voce proclamavit publicavit
et ad notitiam omnium pro tunc praesenq in du
bium deduxit de quo praesenq Jpe Mlis et loco
publicaonis suum ad Judm redierunt fuit
Relaonem. Postquam Publicatum ut prae
missum est B. P. Judm Officij praesenq pro
~~faciendo~~ adeta praesentem Juris Communis
ulteriori ferti ~~[illegible]~~ Executione GBCPlo
cuq quemvis qui prius requisitus fuerit
facilius ac pro Ptem Act Condicio poterit
addidit et deputavit qui GBCPlcuq quivis
exequendo munus Officij sui parendo q addi
tioni ab Officio praesenq habitae eanq ulte
riorem fertem faciendo Executionem ad
primam Phi Act requisitionem decretis
praesenq exhibitionem facere et peragere debe
bit ac tenebitur idq sub Poenis Cum rem
tentes Officiales Legibus Rni descriptis Cum
Comparenq vero Gro Rudowski Judm Officij praesenq
Causam hanc ad ulteriorem Convictionem disparq
suspendit suspensamq esse vult ac praesenq decla
rat Conservando Tmum Phibus Comparenq in praealle
gatis Judicijs suis sine quavis adictaone Com
parendi paratum peremptorium





