PL_1_24_7 - 148

1. NR I NAZWA ARCHIWUM	2. NR ZESPOŁU	3. NR SERII
1 AGAD	24	7

4. Nazwa Zespołu

Płockie grodzkie decreta iudicialia

5. SYGNATURA:	6. LICZBA STRON:	7. LICZBA SKANÓW:
148	371 kart	763

8. DATA WYKONANIA:	9. NAZWA PRACOWNI:
26.10.11.	PT IH

10. UWAGI:

114a
115a
247a } karty dodatkowe





Liber Decror Castrense
Plocense Annor 1775
et 1776 1777 atq 1778

1777

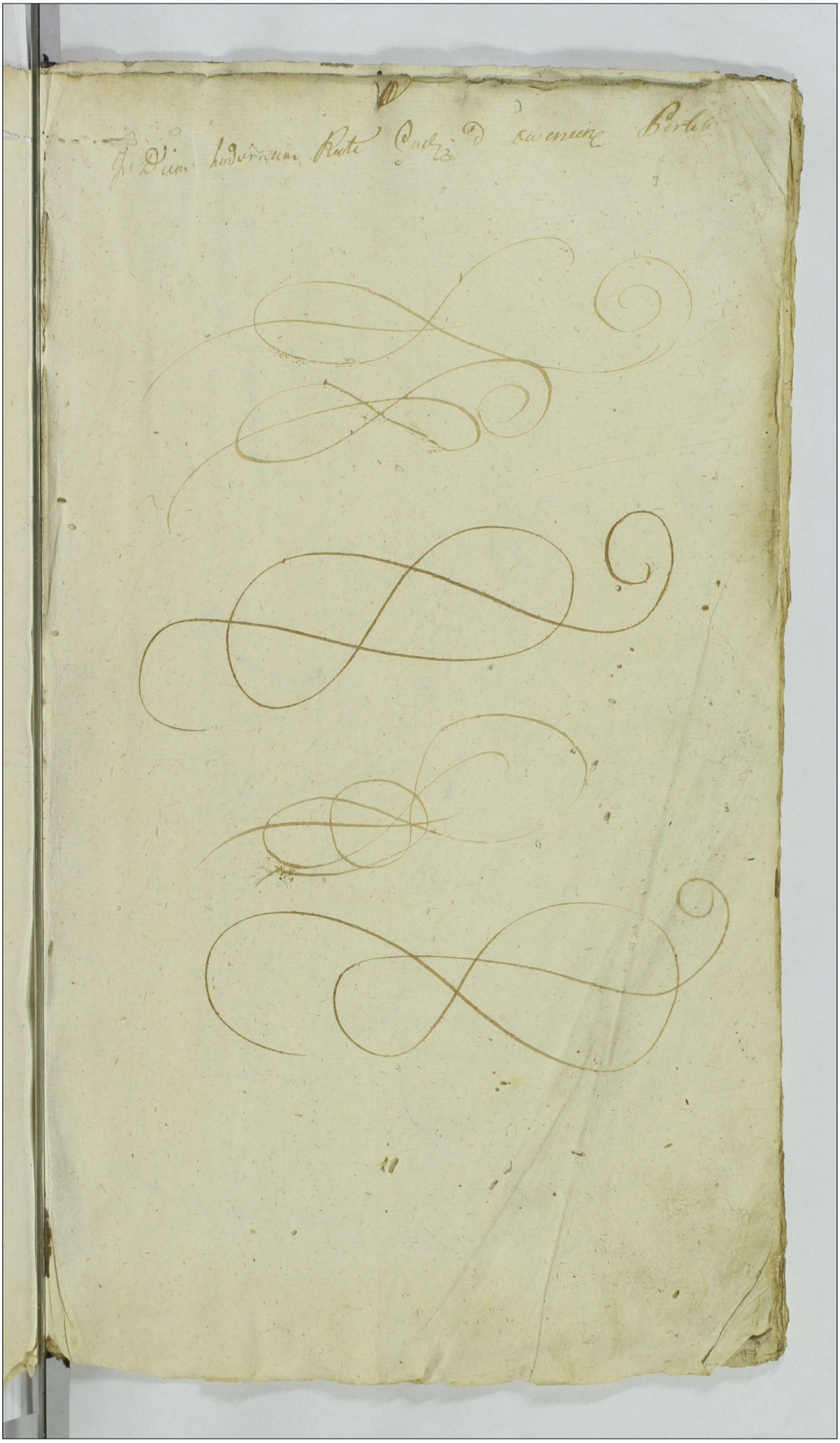

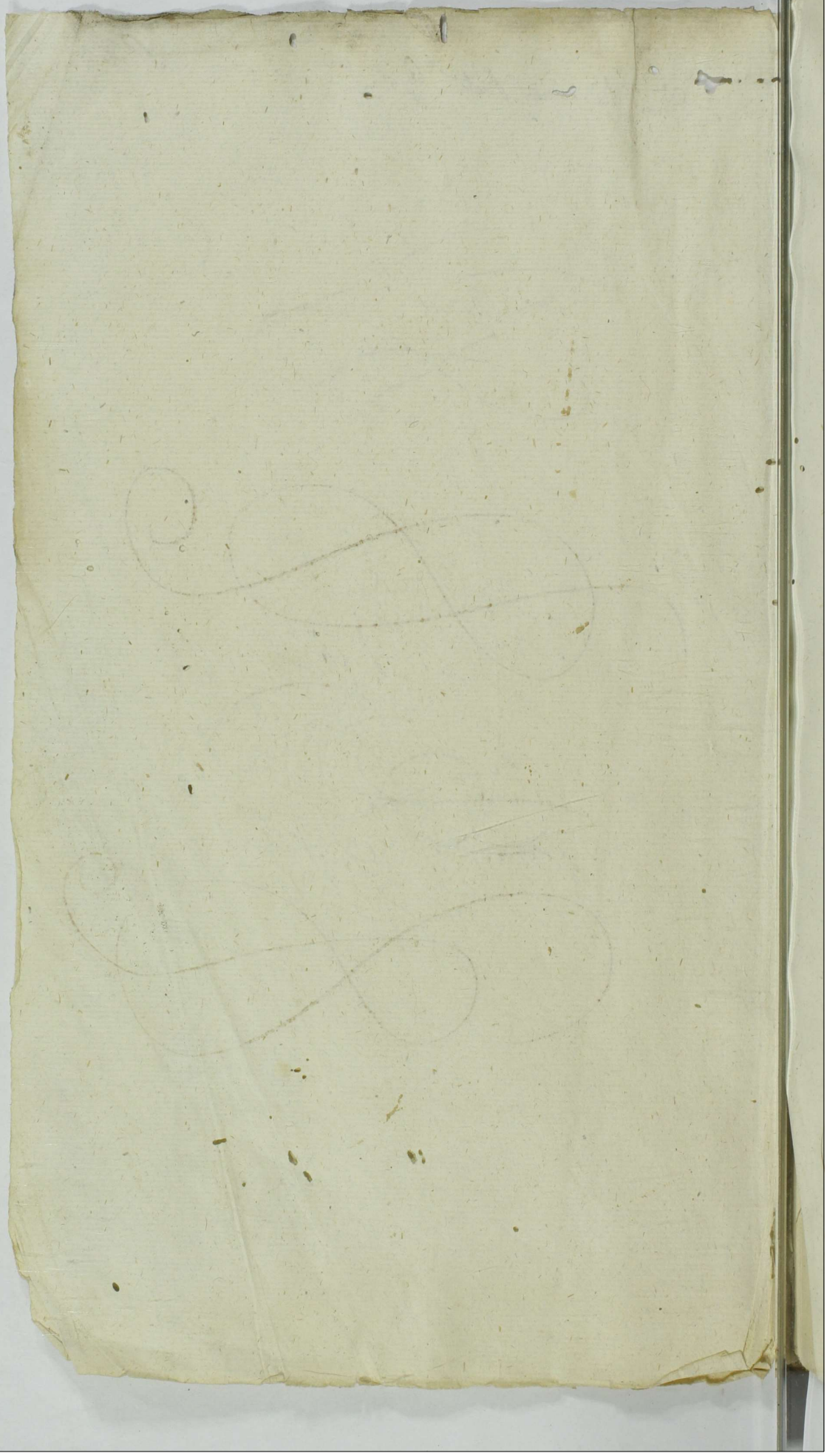

Liber Decem
Pauli Plocens
annor 1775
1776 1777
1778

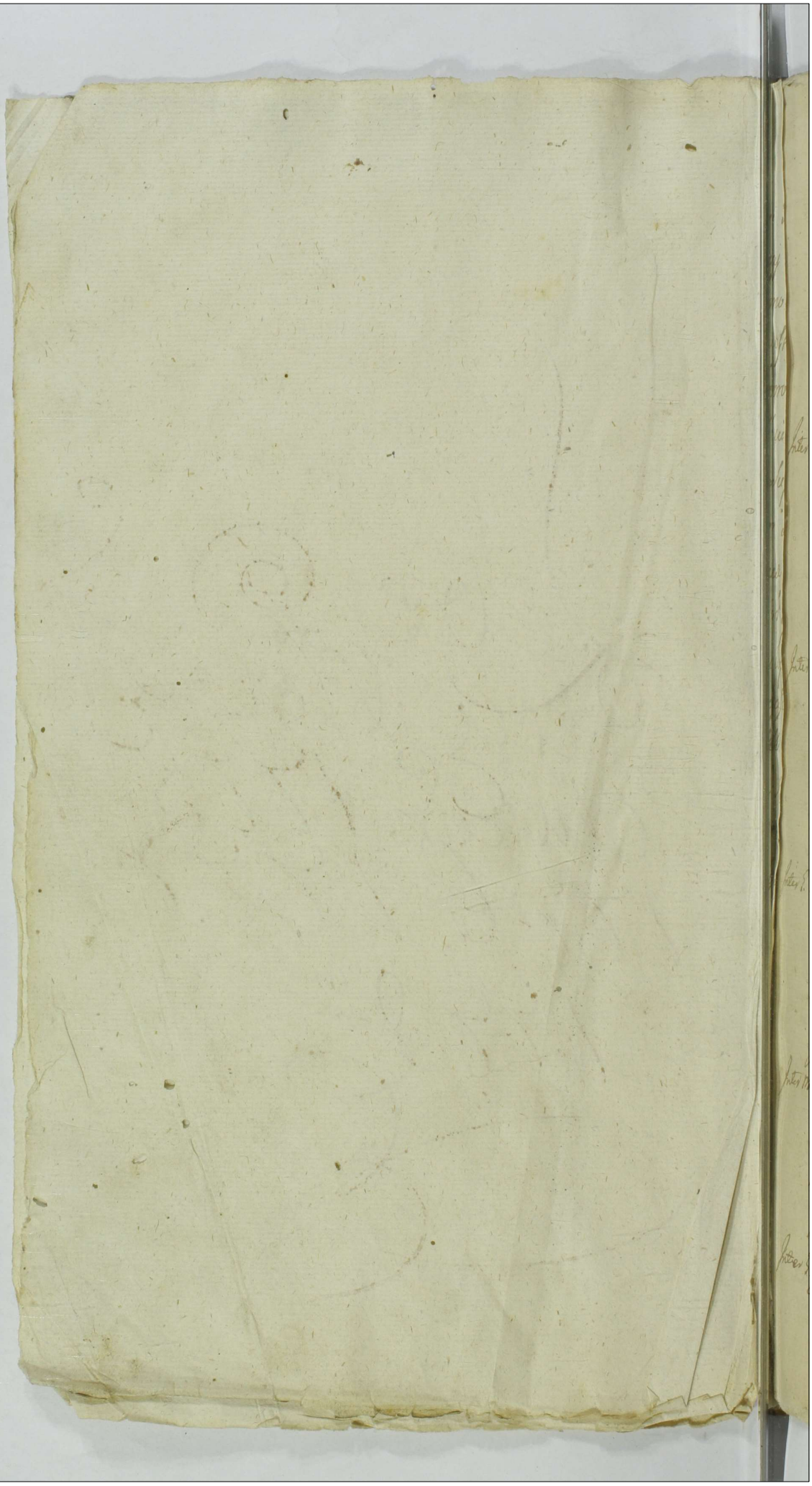

1

Actum in Castro Ploceng in Terminis Querelarum
tempe Quesaturn officij ac Exemptionum Festi Nativitatis Sancte Joannis Baptiste Judicij Sessionis
Capitanei Ploceniensis Feria Secunda in Crastino
Festi Visitationis Glorioseme Virginis Marie
ut pote die Tertia Mensis July Anno Domini 1758.
Coram MM. Josepho a Brzezie Brzezinski Thesaurario Provinciae, vice Capitaneo et Josepho in Zielona Zielinski Notario officialibus Castrensibus
Capitaneatus Ploceniensis Juratis.

Inter S. Adamum Malczewski actorem pmaliter et Leonardum S. Simonis Mysynski presentem in Jmo dispares et se Condemnare permittit
Proinde Super eodem actu dispareat in Luem ulteriusque Jurisdictionis Executionis ratione non Solutionis Summae septem
Sexcentorum et unius Centum Viginti Florenorum Polonicorum provisionis ab eadem provenientis ad Scripturam manualem Contractus Decernitur Condemnatus cum additione pro
peragenda Executione et Exsecutabilitate hoc presentis Judicii
quam petita procedendi expediat. Publicatum.

Inter SS. Thomam Swiszczewski et Hedwigim Brzezinska alias Swiszczewa
Conjuges Dionysium Mariannam Gertrudem Minorennes
Brzezinskie actores per eundem S. Swiszczewski matrimonio
et Consortii ac SS Brzezinskich Minorennium tutorem pmaliter
et Leonardum S. Silanus Dominicalis actus presentium Jmo
dispareat et se Condemnare permittit Proinde in Luem
Solutionis Summarum cum provisionibus provenientibus
super eodem actu dispareat Decernitur Condemnatus cum
additione praxis supra Publicatum

Inter S. Albertum Swiszczewski actum pmaliter et Leonardum SS. Albertus et
Benedictus Presentaneum et Petrus Siemieszkowski actus presentes in Jmo dispareat et se Condemnare permittunt Proinde Super eodem actu dispareat in Luem [illegible] Legum
ratione eorundem illicite interceptionis et earundem diversitatis Decernitur Condemnatus cum additione pro peragenda Executione praxis supra Publicatum

Inter M. Adamum Brzezinski Vexilliferum Ploceniensem actum per
S. Dominicum Swiszczewski et S. Thomam Zaleski Famulum
suum Impetrantem actum pmaliter et Honestum Simonem Senyszinski Molendinarium Smolinensem actum per S.
Paulum Zoltowski Jenei Partem actoream Jocari Partem
Actam Jocare de Jmo et Contentis et Dominum condemnat de Eo
Restante Praxis actus Jocari per Curiam. Jandem non
fecit.

Inter S. Castum Zarembski actum pmaliter et SS Ludovicum Wiszniewski
actum per S. Paulum Zoltowski et S. Petrum Wiszniewski actum per Lau

rentium Bromirskich coram Judice presens comparens Judicium actricem Partis actoreæ Partis citatæ Cuem ad Judicium edictum deducendo rem sic se habentem compariendi tum actoris quo ad Petri Cieszewskich pro meliori et sufficientiori informatione nec non sequens Judicij Lis Lubrequendata dimittitur Et Leonardus vero Ludovicus Cieszewski Parochus nullatenus in Judicium pertrahi Proinde Jac. Ludovicus Cieszewski ab actione impetitio nebeat pro mentibus et Judicij Lis.

Inter D. Paulum Uminski actorem pro habiter et Leonardum D. Valentinum Niedrowski citatum presens in Judicio pariet se condemnare permittit Proinde super eo citatus dicit parere Judicium Lectionis Lemmae cum provisione ab eadem processuris decernitur Condemnatio cum additione pro peragenda Executione et Decretum gratijs loci presens Capitulum quam petita processum expedit.

Publicatio

Inter D. Mariannam Straszewska olim D. Alberti Chodzeskich relictam Consortem Liduanam actricem per D. Joannem Laubinski ab M. Matthiam Lucborski Emancipandum Procuratorem actam per D. Paulum Zoltowski Procuratorem Plenipotentem Pandum Leonardum D. Valentinum Ludovicum Cieszewski Parochum Zarewicensem presentem in Judicio pariet et se condemnare permittit Proinde super eo citatus dicit parere in Lucem Lectionis Lemmae cum provisione ab eadem processuris decernitur condemnatio cum additione pro peragenda Executione prout Lex cum Consuetudine Regni Lucem ad Judicium Lis pendentem

Publicatum.

Inter MM. Carolum Paradeum Emancipatum Novogrodensem et Antonium Tomicum Filium Rozierewskie actos et citatos pro habiter et Mariannam Swierczynski Bekiatorem Laticoviensem actricem per D. Paulum Zoltowski Plenipotentiarium Emancipatum coram Judicio presens comparens et locum Judicij petens et Judicium adire tam ex parte actoris quam citatos ad Judicium edictum deducendo. Quando quidem deducitur Decretum Judicij officij Lis Feria Secunda post Dominicam Invocavit duabus Julius die primo Mensis Martij 1773tio anno Festum Visitationis B. V. M. 1768vo anno. Inter M. Antonium Swierczynski Venatorem Laticoviensem petentem actorem et Carolum Paradeum Emancipatum Novogrodensem Sabbatum Augustum et Leonardum Filios Rozierewskie pro illo tempore citatos et actores Lemma Umiedzkum Millienses Flor. Polon. Octingenta Novem Florenorum et quatuor Groszorum Polon. per Sententiam Ludmen Melchiorum Jaroweski Generalem Starostam Novogrodensem Judicialem Officii Subcancellarii in rem et Personam Nobilem Brigitta Cieszewskiego M. Caroli Rozierewskiego Consortis Actis factis Feria Quarta in Vigilia Festi Natalis S. Joannis Baptistæ 1751mo anno in Bonis Mogelnica Majoratus et Dubno in moneta Currenta quemlibet Quartum Thenzalicalem octodecim Flor. Polonicos numerando cum provisione annuali a quolibet Centum per quinque computando

pro Vigilia Festi

pro vigilia Festi Natiuitatis Sancti Joannis Baptistæ in anno
~~Domini~~ Indictæ adiudicata spectare In Imo coadiutorum officio et
actis loci presens modo quo Lepra una cum provisione pro
debitor annis retenta presentata et ob in seruatum Cancella-
ria loci hujus deportatum dictum ad se recepta exhibitaque
Demum per M. Carolum Rosiszewski Parochum de Jurk adi-
tatibio coram actis Præsentibus Dobiniey in Præmis Indictis Feria
Tertia post Dnicam Invocavit Quadragesimæ 1774 mo ortum inter
coadiutorem M. Rosiszewskie Conjuges Parochum recognito in rem
et Personam M. Andrij Rosiszewski Filij Tanquam obli
gante Patrimonio ex actis Libris Metricis Ecclesiæ Parochialis
Jarochoviensis Natalium die 15. Mensis Xbris 1751. anno
nati et baptizati annos plusquam Competentes ad testandum
Lamentum habentes Coram Judicium præsens
Statuit Qualenus fuit M. Laverscynski Lamentum præmissum
Andream Nelium Petraginta Rosea Flor. Prohorum Decatur
Polonicalium una cum provisione ab eadem Lamenta pro-
veniens a quolibet Centum per flor. quinque computando
pro Debitis annis tantum retenta per Partes utrasq. debi
Judiciter agnita hinc et ab actu presente pro vigilia Festi
Sancti Bartholomæi Apostoli anno Currenti proxime
Imminenti præsentia tam de annis præteritis quam et hic
Debitis pretio in personam Reverendi quietatione et Exponi
per testantem recognoscendo ad manus et pictatorem
Joannis Antonij Rosiszewski Filij Solvat in effectu nec non
In Subsidium Condemnationis In Judicij officij prose-
cutia Feria Quinta post Dnicam Invocavit Anno Quadragesimalem
1773tio anno Super eodem M. Laverscynski ex Parte coram
M. Rosiszewskich Parochi et Filij electa In eodem Anno
et Sub rigore Juramenti Panam Simpliciem Quatuordecim
Marcarum Polonicalium eidem M. Rosiszewski Filio Jud. M. Laver-
scynski enumeratis, Quam Condemnationem Judiciam
præsens Cassat et Annihilat Lista Panalium Mar-
carum Polonicalium per Actorem Partis testantis Lamen-
tum Judicio denique Stadem Principatus Libelli Juris pro-
cessus Literarum Citationis Libelli Juris prosequendi M.
Caroli Rosiszewski Parochi ad actum Feria Tertia post
Festum Visitationis BVM tractumq. Judiciorum prosequen
dum Summam et stipendium Officiad et actis pro-
Libello Responsionis contradictionis Literarum Manifestationis in rem præsens publicandum

Inter S. Antonium Leonybki Bonorum Judicem cum attinentijs
Œconomum tum S. Marcum Krzyszczak de Bonis Ciechcino
ad eadem Bona pertinentibus Libellantem ex et per unum S. Leonyb-
ski Leo et ejus S. Marci Libellantis mandatarium et S. Stephanum
Stolieski Dnum ex. S. Thomam de Bonis Rzepecko Libellatum
Actor per unum S. Stolieski Dnum Leo et Libellatis mandatum

Quo ad actoriam S. [illegible] actoris et Citti

Coram Judicio prasen[t] Comparent Leonianus Causa presentis
loco delicti promovetur Proinde pro adeundo pertabar[illegible]
procedere mandat Ipse procedendo Rationibus earundem Parti
um Senatu acceptis In Judicium Lucem Hic actis examinatis Causa
rione ejus deducta Dies est pronunciandi Sententiam Dominus pro Statutis ne
Libri Statu de Bonis [illegible] Quo actoriam quoq; S. Stanislai Lub=
dicti Nomine Joannis de Bonis Radicibus ad Informandum
dum Judicij Sui proprietatis ejusd[illegible] Regis mandat Ipse pro sequens
Judicij Hujus subsequens Ille per actoris Leonium citatos
Et Judiciatum deducendo Citationes Partium tuendo ad Judicium ejusdem
Inter S. Helenam Predictae olim S. Stanislai Grabowski relicta ne
consortem viduam actricem ex una et D. Stanislaum Grabowski et
Petrum Predictae Citos ex altera Coram Judicio prasen
Comparcy et Judicium citationem Partis actricis Partibus
Lecum Judicium respectu non Solutionis Sortis citatae de
cidendo Recipiendum esse Condescensionem ad Sortem Bonis
Predictae Sententiae ob Quam S. Stanislai Predictae S. S. Ma=
thej Longchamps et Alexij Stuarski Burgrabiorum Civitatis
dem Capituli tempore advenit Quo D. Burgravij unius
absentia non obstante praesentia de adventu Suo tempestivo
avisatione mutuo Partium Cum plura Condendi Rudecen
dum Comportationem Documentorum Magnum Libertan=
tia Bona Paterna quam Materna emendationis Juramenti
ejusdem Comportatis Sententiis Dotem de Bonis citatorum
Parentum Constituent, ea Constituta Solutionem Sortis
nis Dotalis Juramenti Dat Sortem Summa Dotalis Cor
respondentem exdividendi Juramenta a quo interventi
excipient Statutum Sortis Civica locationem in Matrimo=
nio Actoris Considerabunt Partes Utraq; in Omni=
bus et Singulis pretensionibus pro Juncto et Aquo Nihil
Juratum et Insolutum relinquendo finaliter decidendi
dicaturi et moderaturi Legis vel quorum dici=
dionum Partes utraq; pereare et aquiescere ac Judicatum
Pati Sub Pena Banitionis illo in Imo Condescensionis
Legis Parte Contravenienti Publicandi Debeant et
Penebuntur Lecta Pena per Partem utrang Implicis
Quatuordecem Marcarum Polon et Judicio per medium
Instanti Parti per Partem Juramentum Judicio
quoq; Juxta Jeni Solutum procedendum Solvendo.

Inter S. Paulum Woldarski actorem ex Infideles Simon Berdziech
Jakob Pomanski Salomon Lerces Citos per S. Simonem
Tenorski Venei Citos Satisfacere Decreto Judicij Leci in panis
Juramenta Pinnet a pralis Compantibus in instanti et Leonianum non
Satisfaciunt Decreto pro allegato quinimo ejus Decreto Juncta
venient et Leci ea respectum Cum parentia Compantione Citos
de Condemnare permittunt Pronunciato per Cujus Judicium
Leg personaliter non Sistens ratione non Solutionis Summae
dem provisionem ab eadem proveniez Decernitur Condemnatus

dem

cum additione pro peragenda executione S. Burgrabij loci
praesij capiendi quam petita processum expediat.

Publicatum

Inter S. Laurentium Zachy urli actorem pro[curatorem] et Religiosissimam
ac dedicatam Ursulam Cantantiam Sodalem Ordinis S. Bene
dicti Conventus Sepnacy Monialium Abbatissam ac ejus
dem Conventum nec non Famatos Bibliothecae Oppidanos
Sepnacy actos et reos per S. Joannem Lucepholum Procu-
ratorem Plenipotentem coram Judicio praesij comparens et lecus
Judicialiter Controversens Et: Judicium petitionem actoris ex una Parte contra
Conventum Reos ad Judicium dictas Decidendo Liquidandum
Judicij officij loci praesij Feria secunda post Dnicam S. Martini
Pontificis Venerandi de Anno Domini decima Quarta mensis Novem
bris anno proxime elapso 1774to inter Partes nunc
comparentes Juncta Solutionis Summa Novem Aureorum
Stenganicis interposit Proinde Decernit Quatenus Pars
Acta Summam praemissam Novem Aureorum Stenganico
rum praeallegato Decreto Adjudicatam hinc et ab actu pra-
sens pro Vigilia Festi Sancti Bartholomaei Apostoli Anno
Currenti proxime Imminenti Poena Spoliationis in
Casu Contravention[is] circa Manifestationem faciendam
publicandi absque ejusdem Judicis Jussu et Protellationibus
Justitiae ad manus et quietationem S. Zachaeurli actoris
Pro effectu Solvat Alioquin Contra eundem
Debitorem Summam Condemnationis Contra eundem
eidem Decreto citra Manifestationem hinc Publicandi
alterius Judicij officij proprie
dictae et Partis actoris Super Famatis Literis obtenta
Sanam Impliens Quatuordecem Marcarum Polonicas
Parti actoricae per actum Jur. Cnd et Sub Negotiorum
Judicio denig per medium in instanti Juxta Solutum
Juris prospexum exolvat Nichilominus Quita Pa
ctum Marcarum Polonicas cum priori Semis Jenta
tione Decreto adjudicata per actum Partem actoricam
Summa Judicio denig Eadem mentionata Solutionis
sei Juris Solvanda. Et Resolvendo remittentem ab Of
icio Executoriali Burgrabiali Lucem ad Judicium Fac
tum et Coram officio et Actis praesij

Inter S. Simonem Kowalski Dnum et N. Joannem Moscicki
Famulum Actores per cum S. Moscicki Deo et Dominicum
Pro[curatorem] et M. Joannem Zyd Durski Procuratorem Sodalem Loco
Actis per S. Valentinum Zyd Durski coram Judicio prae
Comparens etc Judicium petendo Citationem Partis ab
Parte Citatae cum ad Judicium citat ad Testificandum Partis
actoricae Partis citatae cum citig dat et Fundat Libellum
Impetitionis Super Contento Partes citatas et Testes
in Sequenti Judicij citij edenda H

Inter M. Thomam Cyprinski Cohortis Leticiæ armaturæ præfectum ad[m] Inter
et Infidelem Moisi Jonasovicz Israel kiecymski Herez Jliowicz Jn-
colas et Mercatorem oppidi Drobinez actor per S. Paulum Zoltowski
Extradi Coram Judicio præsens Comparens Judiciumq[ue] officij præsens Jene
in Scriptis citatus Satisfacere debitæ designatæ Synodi Compareti-
nis Postium se tradiens in anteactis Judicijs officij hui Ibidq[ue] Jn-
instanti Pandem ad reponitio nem Comparentis ab Infideli Judæo
Herez Jliowicz Actio mouta pro Certis Causis suis in Judicijs com-
missionalibus Thesaurariæ Jen. Varsaviæ manu agitatis actualiter
attentat Emende eidq[ue] Actio dat et Concedit Dilationem Majoris Quam
Jnsequens Judicijs Legis præta Legem probare tenebitur Et Quam
Comparens vero Quesa procedendo ad Sequens Decretum Lecturi
dictum Fl
Inter Cæsarej acta Sequitur et Relatum ac Lecto et Jnsidelis Salomon
Prusak Stary Judæj Drobinez Actor per S. Paulum Zoltowski Coram
Judicio præsens Comparens Judiciumq[ue] officij præsens Jenerii Autorem
Latisfacere Decreto Judicato Compositionis Heraldinæ Super
realitatem Summæ Ducentorum Flor. Solonicarii pro qua actor
agit Dq[ue] Jn instanti Pandem ad reponitionem Comparentis et Relicta
olim Infidelis Salomon Prusak Stary Conserte Prout Causas
Lucr majoris Importantiæ in Judicijs Commissionalibus Thesaurariæ
Jen. Varsaviæ ad præsens agitatis eidq[ue] Actio Similis Dilatio Jam
Lecta Sensione Prout Supra Concedit Fl
Inter M. Severinum Malcarski Thesaurariæ Jenæ Vicepraefectum, ad
per S. Joannem Szczepkowski et S. Martinum Wieczorkowski
Burgrabium Castri Cracov. Citatus per S. Simonem Zerowski
Coram Judicio præsens Comparens Dicat quidem Comparens Actio
Bona Mixta in Scriptis Constituta Sed nullo tamen Documento
Cuius Allegationem probat Propterea Jure advento Scribas
Cuius in Causa præsens procedere mandat Jn provadendo
deudendo Citationem Partis Actoreæ Partis Citatæ Emenda Judi-
cium Actionem Partis Actoreæ Exceptionem Partis Citatæ
ultrarum pro meliori et Sufficientiori Informatione Judicij
Cui in Sequens Judicijs Legis Subsequens advenit Fl
Inter S. Ignatium Strzechowski Actor prælati et Illustrem Adamum Lodo
Stanislaum Malanowski Ecclesiæ Sancti Spiritus in Sepre
Lite Præpositum et Sepreny Decanum Actum per S. Matheum
Lenkowski Coram Judicio præsens Comparentes et Causam
Judicialem Controversiæ Judicium Jenerii Cracoviæ Actualiter
Latisfacere Decreto Citationis in anteactis Judicijs Legis Juvenitæ Com-
provationis Juratoriæ Inter Partes Comparenter Jnstantiam
Adam M. Josephi Mikicki Bonosum Sotkowo Parochiæ promulgata
Dq[ue] in instanti ad Actum Modo Judicij ad monumentandum Hera-
dicti Rotham Prastutit Super realitatem Limpti et Summæ
Centum Auricorum Hungaricalium ad Limpturam manuale Contractus
Quo attento Juramento Statuit Judicium Citationes Illustris Adam
Malanowski Actui Bonorum comune Scribas Obligationis
Sospensor emendando per Quem Obligationem Lemmam Jecenti
Centum Auricorum Hungaricalium nene Juramento Coritatem Jene

et Actu

et ab acta presenq pro Pena secunda post festum Sancti Bar=
tholomej apud li Amo nunc Jurrenq proxime venturu Soran
offic et acta presenq sub Pena Banniturum in fine sentia=
rum nis sine Manifestationis Jn scriptis faciendu publicandu
abq quibuscis de[illegible]ijs Juris et Protestationibus Justitie pro
vidispicione et quietatione per actorem in Personam persolventis
recognoscendu ad manus actoris realiter et cum effectu. Rebellionum
in Lubtatis nem Primarum Condemnationum in antecedente Decreto
de actu Commotatorum et Parte Rebellis Lupra prefato M. Nicolai
Actu Jn Judicijs officijs Leis obtentarum Bonarum Leuincurliarum
Judicum decem Marcarum Polonicalium Jud Albertis admodum
Illustris Malanowski actus prefato actori Jn Imo et Subjecte
Lupra expresso in Casu Contraventionis extendendo enumerat
Lucta Pena Primum Marcarum Polonicalium Actoris per actum
Actoris cum Semma Judicio autem Stipendium ministrante Solito
Juris communis pro qua Solvenda.

Inter Ex. Matthiam Skorzewski Dnum et L. Albertum Lubowiecki in ap=
stentia Dni actoris prealter et Ex. Andream Jacobum Skorzewski et Stepha=
num de Pintowice primi olim S. Antonij Dobrynieckich ad presens
voti Secundi nunc Sequentes actus per S. Paulum Zoll Wurbis Soran
Judicis presens Comparentes etc Judicium officij presentes Pene La=
tis fuere Decreto Juridica Compromissali Arbitrorum Juratorum Laborum
Liberi Subditi actoris designatis in anteactis Judicijs Leis Inter
Partes Comparentes emanato Instantanee et ad instantiam Judicis
Judicis ad prementiandum Juramenti rotham Prestitit Lupra
notatus primum Triginta octo flor Polon per Nam de Pintowice
adpraesens Scultetissam in Cividali statu a prefato Laborioso Subdito
Contractum Alterum Triginta Quatuor flor Polonicales pro duo=
bus Foetis Liliginis Hiemalis et media quarta parte Foeti per
Judicium presens reductum Duo attento Juramento Judicis
cum Arbitratoribus Quatenus Pars Actrix Sententiam Lupra
Duorum flor Polon in unum Junctam nunc per actorem
Juramento evictam tenere et ab acta presenq pro Tertio
Vero S. Bartholomej Apostoli Anno ad praesens Jurrenq pro=
xime venturo Soran officia et acta presenq sub Pena Ban=
nitionis in Decreto Actus Contraventionis circa manifestatio
nem Illatas faciendum publicandum ad manus actoris Jura=
mentum expedientis Actoris Dni mediante Scissione et quieta
tione per levantem in Personam Persolventis ibidem in Imo
Subsequenda abq quibuscis de[illegible]ijs Juris et Protestationibus
Justitie in effectu Solvat Lucta Pena actoris levanti per per
solventem levanti cum Semma Judicio denig Stipendium in in
stanti Solito Juris communis precepto Solvendum. Primum Mar
carum Polonicalium per causam S. Andreae Skorzewski ab eo de pecu
nia mutuo accepta

Inter Ex. Thomam Cracho[illegible]owski et agnetem Dobrynicka Conjuges ad
et Rectos per mantum Suo et Consortis Suae me prealter et S. Mar=
tinum Bombalski Actu Actis et ad prealter Suum Juramentum Dobry

nieckich Ad

niecki stawn per S. Thomam Cracho-worski coram Judicio pre-
sens comparens etc. Judicium audiendo citationes Partium
utrarum Libi absentiendi Lecti ad Judicium edictas ad effecta
tionem Partium utrarum combinatis actoratibus et reatibus
ejus tam in emendatione rem quam in probationem obiectorum
dat. consid. et delationes Inquisitionis super contenta Pro-
stationum et fictationum Partium utrarum respective
Judicijs Legis educendo

Inter S. Josephatum et Theodorum ii in vivis existat Fratres Inter se Jerna-
nos Orlowickie alt. per curat. S. Josephatum ostendichi Libi S.
Fratris sui mod. pralter et S. Jacobum Lakowski Generalium Dom.
Zawlenez ex officio delatum per S. Joannem Szczepkowski M. Ju-
cobum Lipinski Notarium Castrens Skarszewiens ex officio delat.
per curat. et Leonium Pericliatis Andream archidiaconum
Pomeran. et M.M. Joannem ab Felix Capitaneidge Brodnicens
ac Casimirum Plaskowicz nec non Felicia Ign. Matiji Plaskowski
aby alij Successores ejusdem M. Ignatij Plaskowski tum S. Joannes
Malanowski quorumvis nominum Plucynski Lud. Lowicki Jna-
niecki etc. Honesti Lipka Sledziewski Sirens et Pelius ab Jeny-
szewski Danis Joannes Jaulator Ignatius Parzyn Joannes
Lewalczyk Acti presens in Jure disparent et se Indemnare
permutant. Proinde Leges ac Statuta disparent in Lesso alte-
rionis sortis faciendo Executionis ratione Partitionem in tenu-
ta hereditatis Lortis Successiva ex nullo dato et accepto illegaliter
Libellando Copationis nec non Indemnationem Declarationis ex
pacto Juramenti competenti distentis adoratibus aggravatione obtenta
de Jobus probetur nec non recindutionis in Lortem vacuo Inter-
cupatorum dandi de peractis provocatis ac absentibus bonificatio-
nis coram Nobis decernendi. Panarum respectu evocationis
ac obiecta bona legis Sapientiae decreti Tribunalitii contraven-
tionis ejusdem alias Sententiarum originalibus Jure expectat
Decretatur Indemnatio et pro peragenda Executione ad
Magistratum loci remittitur. Publicatum.

Inter S. Bartholomeum Mortowski alt. pralter et S. Cunegundem de
Lewickie primi dem S. Alberti Mortowski Secundi ex post vita
dem S. Petri Mortowski Relictam Somerten bona ad
tum Lusannam S. Jacobi Lakowski Consortem Capitaneum ad
Constantiam Virginem Impuptas Madem hinc citatas per curat.
S. Jacobum Lakowski Suo Consortis Nomine ac Consortis
sue pretx Coram Judicio presens Comparens etc. Judicium audien-
do citationem Partis actoreae Partis citatae Lecta ad Judicium edic-
tas Lis pendentia resolutione Quaestionis de Bonis Ignorantia Expulsionis ab
ab ac recindutionis in hoc ipso Bona pretensa Recessuram ope
Condescensionem Dd. Matthiae Baranowski et Matthaei Krzywic-
zki Burgrabior Loci presens ad Bona Ignorantia Capitali tem-
pore advenerat Loci S. Burgrabij Jenuis absentia non obstan
praeia de adventurio tempestivo faciendo Quaestionis mutuo par-
tium Lem pto Conducendi Confidentiam Comportationem Docu-
mentorum ad Causam presens spectans ante omnia perpendent
pro Comparatis Competentium adoratis Expulsionis ac Probabilitate
Mi Mortowski actoris Bonorum coram Ignorantia Depositionis
fud ij Sci aut

Ignorantia de ex

de expulsione aliarum ex legali possessione nec ne interceptis inquirent investigabunt siendi actionem ac negotium exigent
Juramenta inquisitiones expedient Summaria pro exigentia negotij exigent Poenas Personales et Pecuniales Leges
quo interent Imponent Bonificationem pretensionem
quantum ex adverso provenient praestandam demandabunt
Partes in omnibus et Singulis pretensionibus pro jure
et aequo recipiet in statum et irresolutum relinquendo ab
jicent dissuadebunt decident et moderabuntur Seu absque
dendi et Dejudicabit et moderabitur Quas vel quorum decisis
sionis Partes utraq parere et acquiescere ac judicatum pati
Lub Poena Banitionis ipso in Primo Condescensionis Loco Parte
contravenient publicandae Secunda Poena Simplicis Quatuordecim
cem Marcarum Polonicalis Parti per Partem compensanda
Judicio deniq per Partem utrang per mediatum instantem
Juratoq Solitam Juris praxim Obligenda Pro quo Condescen=
sionis Primo Partes quem volumint et Respective Quem
mediante etiam reciprocitate adiutare adiutandi Sub pijore
Loperis caprobo Lucro non comparendo extendendo compa=
rere et Judicatum pati tenebuntur Datoti praesentibus.

Inter M. Paulum Sutkowski Dapiferum Dubrovicz ex pnālter
Illustrissimum Illustrissimum ac Rndmum Gabrielem Seno
rad Podolii Archiepiscopum Gnesnen Primatem Regni et
Magnum Ducatus Lithuaniae Primumq Principem per S. Ro=
sephum Codzlowski Jnsignem Plenipotentem Coram Judice
praesens Comparens ex Judicium Citationem Partis Sinistrae Partis
Citatis Lucem ad Judicium pro Solutione Summae Sexaginta Siclis
um Florenorum Polon in obligationem Honorum Gradzanowo Zbyslaw
Leszniowo Rozalin cum attinentijs per autorem alto exposita
relationis coram Honorem Actum Decidendo Decernit Judi
cium Quatenus Excellentissimus Illustrissimus ac Rndmus Actor Sum=
mam Sexaginta Siclorum Florenorum Polonicorum in moneta aurea quem=
libet aureum [illegible] Orticalatum octodecim Florenos Polonos
& numerando Contractu Obligationis Inter Perillustrem Rndmum
Joannem Karski Canonicum Cathedralem Gnesnen Celsissimi
Illustrissimi ac Rndmi Fabiani Joannis Senoria a Podosie
Podolii Archi Episcopi Gnesnen Primatis Poloniae et Magni Ducatus
Lithuaniae ad praesens Acti. Honorum Clavis Gnesnen cum
attinen in Palatinatu Brzes Dei Territorio Gnesnen et Radzieiow
Literatum heredis Actis Metatis Primi Feria Secunda post Festum
Immaculatae Conceptionis BVM. videt Decimo mensis De=
cembris 1768mo anno specialiter Gnesnen Plenipotentem ab
esse et M. Paulum in Templo Sutkowski Dapiferum
Dubrovicz die 23. Mensis Decembris anno eodem 1768. in Gradza
nowo Datarato Facto et Concluso Manibus coram Partium
Contrahentium ac amicorum Subscripto ubiq Authentico Primi
Feria quarta post Dominicam Gaudete Parochi Subscripti Die Quinta
ti ac Omnium et Singulorum pretensionum & ad eorum Contra
ctus Obligatorij

Mensis Aprilis 1769no anno modo obstate porrecto ad solvendum
specuratam tanquam in obligationem mercatorem Bonor
Clavis Lraneng cum attinentijs realiter ea ponitam hinc et ab
alia prosecq pro Vigilia festi Nativitatis Sancti Joannis Ba-
ptistæ in anno decedente venturo 1770to Quideng Coram offi-
cio et actis prosecq Lub Pena Bannitionis in casu Contravente
nis Edicti Manifestationem Judicum faciendam publicandæ
ad manus et quietationem actoris in effectum solvat Bonas
præallegata post exolutionem sex mensium decursis Duabus Septimanis
rehabeat Luita Pena Prium Marcarum Polonicalium actori per
citandi actoris Coram Summo Judicio dentq Videndum in instanti
Solito Juris Communis proscriptum solvendo Pro hiis omnibus respe-
ctu pretensionum fundi recognitionem ejus Condescensionem
Judicij Lui citius absentia non obstante adjudicandum memora
torum Bonorum Clavis Lraneng cum attinentijs in Duabus Se
ptimanis ante terminum Solutionis Termini præfixum
advenerit Quod Judicium mutuo Partium sumptu fundarent
Condescenderunt ante omnia Comportationem Contractus Lu-
cri de acta exarati Juriaget, Contenta ejus & Contractus Consi-
derabili de auctis aut de partis utriusq Inseminationibus præmissa
titione facta vel ejus Clavis Lubitorum inquirat Investigabit
Inquisitiones si receptas portulaverit expediet Juramenta pro
opportunitate negotij hujus exigiet, Comissationem pretensio-
num ac Satisfactionem omnimodam quantum sui apud
præsentis præstandæ mandabit Partes utriusq in omnibus
et singulis pretensionibus quocunque titulo ex obligatione
possessione Lucri ad proprium Bonorum emanatis in hoc
in Factum et in rem Solutum relinquendo pro justo et æquo
finaliter appetet dijudicabit decidet et moderabitur hujus
officij Cohibescendi decisioni Partes utriusq parere et æqua
ri ac Judicatum pati Lub Pena Bannitionis illo in Prio
Condescensionis Lucri Partis Contravenientis publicandæ
Debunt et Poneb enter Luita Pena Simplicis Quatuordecim
Marcarum Polon Parti per Partem Compensanda Judicio
Suo vero pro utriusq Partem permedium in Instanti
Quota Juris præscriptum Solutum Solvenda Decreta præ
sens Vigore. ℔ reparationis Litis desolationem omnibus
et singulis pretensionibus ac Juris. Movit M Ludo
vicus actor ℔ Judicia Prælegalis Dni Stanislaus Praxis
ad citandum Libroquendo ac relationem præsentem Admissa.
℔ a puncto Valoris Decretum

Inter M Thomam Cyrillic Acts per D. Joannem Lociechi et Jeronimum
Fabis et Abrahamum Fizle Judæi Ordinatos præsentes in Prio dispa-
rent et de condemnare ratione non solutionis Summæ Decem
Millium Flor Polon cum provisione ab eadem provisione
Juris vero ultimania sortis finalis ac Judicati faciendi Executionis
permittant Proinde Negotium utrius dispareng Decernitur

Condemnatio

condemnatio cum additione pro peragenda executione D. Limo-
nis Cursorlew Burgrabij loci praesens quam pesta pro ejusdem
expediat Publicatum.

Inter D. Stanislaum Woldurki ads per D. Paulum Zoltowski Insertum
Plenipotentem et Luciam M. Josephes Ubysz Venatorem Pto-
cum altum praesens in Jmo disparet et se condemnare permittit
Proinde Super eodem dicto disparens ratione non Solutionis Lim-
marum una cum proclamationibus provenien decreto Judicij ofij
praes ad audiendum Decernitur condemnatio cum additione ut su-
pra. Publicatum

Inter D. Michaelem Parentem Andream Filium Wolinskie ads pte
et N. Jacobum Zglenicki alte pmaliter coram Judicio presentem
comparentem licet quidem N. Michael Zglenicki alter Filius dispa
ret cum tamen causa presens respectu objectorum nomen Actoris
Proinde Judicium eundem N. Michaelem Zglenicki in fine Judicii
una presens condemnando declarando cum comparente vero
Nli Jacobo Zglenicki Parenti Parti adverse hoc Judicium
negotium fuisse mandat ad Jus Judicium negotij decidendo
Citationem Partes adverse Partis simul ad Judicium respectu
Nli Jacobi Zglenicki Filij N. Michaeli Wolenski in annua-
le Servitium recommendationis et fidelis Servitij apparitio-
nis edita Liquidem pem N. Jacobus Zglenicki promissam
recommendationem et fidelis Servitij apparitionem N. Mi-
chaelis Zglenicki Filij Lis Judicis firmiter abnegat et se co
in papam ad Jeramentandum trahit Proinde eod N. Jacobo
Zglenicki alte ad inpibili adhendendo ad prestandum Jura
mentum in eam rotham prout N. Michaelem Zglenicki
Filium suum D. Michaeli Wolenski in Servitium Com-
commendavit nec quo Servitium fidele apparavit Stat quem
Deo et Sancto Jesu Christo Rapione adhuc ante additum
eidem N. Jacobo Zglenicki Parenti Mtis Judicis ad pronuntia-
andum Jeramenti rotham Dus instantanee Prestitit Rotha
Lupra scripta cum alte Jeramento eandem alte Judicium pra
sens liberum fuit et pronuntiat Super vero N. Michaele
Zglenicki alte disparens in Suo Panarum Legum Legibus
Sni valitatum Decernitur condemnatio cum additione
pra peragenda executione ut supra. Publicatum

Inter D. Simonem Cursorlew Burgrabium et Antigaldum eod pres
pmaliter et Lucam D. Lucas Grabinski Imo tacto ratione
acto in scripta Inscriptiones Causarum Judiciarium regestrum
Lucrepiendas verbis Lesivis et respectu honestatis violatum
tangens aggravationis Lesionis Diffamationis adhuc explodnem
et Cupsa altaris Strophij Secundarij publice violationis altered
praesens in Jmo disparet et se condemnare permittit Proinde
Super eodem dicto disparente Decernitur condemnatio Pena Infamia
cum additione pro peragenda Executione D. Burgrabij loci presens
Capitanei quam pesta pro eodem expediat. Publicatum

Inter SS. Martinem Szumanski et Laurentium Dunowski ad. L. Josephum Domeyko Subditum altos per cane S. Szumanski Sub. ob. Subditi Lecymę malitiam et M. ad. S. Joannem Thesaurariem Bacalarium Floianum ob. Stanislaum Podoski ad. Stephanem Borowski ac Magdalenam de Podoski Juriend. Juniges & Testes per M. Podoski Suo ex corundem Testorum me praesentiam Coram Judice praesentibus Compar. Judicium Juriste ad Decretu Judicis Tribunalis Reparationum Judicialium per Praesentem Subreand. Data Reprobat. Pars actorea Inquisitionem Suam Instanti et Juramento Pars actorea Inquisitionem Suam Reponit Pars vero Acta Inquisitionis S. Actis actoreae perscripta et ejus de Subditi ac ex eo Caso Judicatarum per multos Judicatum, patet offert Swinde Judicium praesens ad Declarationem reportatae Inquisitionis Condescendit, Quae lecta et per. omnes Articulos Instantias examinata et tractata Quamquidem ex casu Inquisitionis Subditi per Comitat. per SS. Floianum ab Stanislaum Podoski ac Stephanem Borowski Sylvas et Borras actoreas propinquas per excisionem arborum Glycine devastatae Damna plurima ac Juramenti et praestiti inventarii Intuitu Subditos ulterius aggravasse opprecipue Quia Subditos Laboriosum Josephum Gonçalo Civis Sabere prostatae Subditos Summonitionis per Subditos Borowski ad Contentiosum et rixas excitatae per eosdem Subditos Caulis et Lapidibus Conatae attentatae Juxta praetensionem Subditorum Borowski actoreales Silvas Semi Nave Compabalatae Et Juventarii Deliberatae Circa Instructionem Animorum Impulsi depavisse per alteram S. Bartholomeum Sacerdotalis Subditi Borbulis Suspectum ex animadvertentia tam quam in minoremibus annis existendo prope Casum Constructum Principale per alteram SS. et S. Joannem Thesaurariem et Floianum Podoski praefatum Juxta Subditos Summonitionis Judicialis Sententiam Subditi Sumanski et Decretationem Subditi Tenentiae ac removere Contendisse, Dominum alteram in Executis et ibid. Quam Subditi Szymanski existere, Quae opprecipue in Duellum provocasse, per quos M. Podoski in Personam S. Szumanski Item Jurgo Subditos Actionem intendias fecisse Juxta Sabernam Provinciarum S. Szumanski Cuius ac alios ibid. Subditi opprecipue in Duellum Lege publica vetitam provocasse ad praemeam et Subjecta esse proripuisse et Gladium Stricum Intendisse per omnes dictum Actor. Subditos opprecipue alias vio Caetus percipue, Juxta quibus alijs Inquisitionibus Subditi Declarat. Decretis penitus declarata Decernendo Illatibus Subditos Subditi Summum temerarium progressum Turrim Superiorem Castri praescriptae et ab arte praesc. et quidem SS. Podoski et Borowski in Septimanarii Gradu ac alteram S. Borowski post Ingressum eorum in una Septimana Ingrediantes quos Lapidem Turricam rempe SS. et SS. Podoski et Borowski per Spatium Duarum Septimanarum, cum vero S. Borowski per Spatium Septimanae Unius Septimanae Unius Interruptione Continuent et capleant necnon in egressu de Turri Supra dicti SS. Podoski per Panam duplicem S. Henricum Borowski prosecutus et Interfecendo Interterendum Panam Triplicem Quatuordecem Marcarum Polonicas Coram officio et actis praesc. Subditi in Casu alicujus Contractionis Arcae Manifestationem Suis Juramentum pabbianae ad manus et quietationem acti Solvant Prohibitionis Subditi Subditionem Civitatis Condemnationem unius Civis Decretum Juramenti Inscriptionis Interrogationem accusandi Communicationis ex Parte Partis actoreae et alterius ex Parte Subditi met S. Szumanski ratione non Subditionis Panae simplicis Quatuordecem Marcarum Polon. pro Reparatione Panalium Judicijs officij praesc. obtentam et publicatorum Panam Triplicem Quatuordecem Marcarum Polon. Partis actoreae quae duplicem Subditi vero S. Szumanski Panam Triplicem Quatuordecem Marcarum Polon. Judicium eos permedium Juramenti Porro Panam Triplicem Quatuordecem Marcarum Polon. in Contentionem Stando Judicatam Pars acta S. Szumanski omnes Panalitates Partis actoreae in Toto ab Subditos deprecatione emanent. Adstrictum Pars actorea Damna et Interesse Judicialia Judicij Compodet. Mortem M. Podoski Thesaurarius Parochus Judicia Judicialia Subditi Ecclesiae Cathedralis Cantum admisa. Inquisitionem vero denuo obnixi andat et Partis actoreae Subditi Declarat.

Inter S. Matthiam.

7

Inter S. Matthiam ~~Kotarskie~~ Stobudo wely ad pñaliter et SS.
Joannem Stanislaum Cracho wskie Actor et actores
per cessum S. Stanislaum Cracho wskie Suo et Fratris Sui mē pñaliter Marianum S. Mo=
nie Stradnickie ~~atq~~ Videlium S. Stanisłaj Wminskiej sprotes Ca=
chowskie rec nom Matthiam Kotarskiego Actor per cessum S. Matthi=
am Kotarskiego Suo ad actoratum S. Matthia Kotarskiego Generosi
cessum docere Partem actoream de Jure et fundamento Actionis
Sue penitus dedu ad prosequendum in prosecutione albeniubes
carum Partium Controversiey in Judicium Suum Judicialis exami=
nis Deducendo citatas Partes utrasque libi ~~et~~ ad inviolandum ad
Suo ad actoratum S. Kotarskiego decernit Judicium Quatenus
S. Matthias Kotarskiego Summam centum Zyphorum quemlibet
Zyphorem per Viginta Sex groszos numerando Lubet Septem
decem Florenos Hungaricales ad Scriptum manuale Die 30 Lobni anno
proxime elapso 1774to in Synodicum datis datum per cessum S.
Kotarskiego actoris datum per S. ~~Kotarskiego~~ Jmo Kotarskiego mutuo
datam bene et ab acta praesey pro Feria Secunda ante Festum
Sancti Bartholomey apostoli Anno futuro proxime Jmmorem
Coram officio et actis praesey Sub Pena Banitionis in Jam
contravenientis cito manifestationem Fidei faciendo publicandi
ad manus et quietationem S. ~~Kotarskiego~~ in effectu una cum
provisione annali nempe Quinque Zyphorum Sol ad Lustra
Pane Priam Marianum Polony peracta S. Kotarskiego Seo ~~Kotarskiego~~
Kotarskiego cum Summa Judicio autem ~~Kotarskiego~~ in instanti Soli=
di Feni pro Se Solvenda Suo autem ad actoratum SS. Cracho
wskie Seo ~~Kotarskiego~~ Kotarskiego Institutum Statuit Judicium Suo
tenus S. Matthias ~~Kotarskiego~~ Kotarskiego Summam Decem Zyphor
ad Scriptum manuale Die 5ta Augusti 1763tio anno Pro ea ad
tractatum per prafatum Jmum ~~Kotarskiego~~ Kotarskiego olim Seo Valentino
Cracho wskie Stenibet de hac sua decisa actoream Fratre germano
datum contractam et ad Solvendum in Casu pro tempore Solutio
nis coram Scripto prafixo non Solutionis cum provisione a quolibet
Centum per quinque computando apeveratam non tamen data
persolutam una cum provisione ab eadem Summa provenien
obligueny quietationibus de provisionibus persolutis suo Ju
dicio reponiter pro amissi Septem retenta abbyz quibus dis
~~Suppl~~ et protestationibus Restitui bene et ab acta praesey
pro Feria Secunda ante Festum S. Bartholomey proxime Jmmo
rientis Coram Judicio praesey Lub rigore Superius appointato in Casu contravenientis
extendendo ad quietationem S. ~~Kotarskiego~~ Cracho wskie alterum ~~quietationem~~
~~totum nem~~ enumeret Lusta Pane Priam Marianum Polonum
Seo Cracho wskie ~~Kotarskiego~~ ad per S. ~~Kotarskiego~~ Kotarskiego Actoribus cum
Summa recepta Judicio debita Totaliter Jmtandanee Juxta
Statutum Juris Communis prosequendo Solvendo decreto pne
sey rigore

Inter S. Antonium Cybaldi ad pñaliter et SS. Albertum et Michaelem
Kotarskie Actor per cessum S. Albertum Kotarskiego Suo et Fratris Sui
mē pñaliter Coram Judicio praesey comparentes Judicium ad=

new

new Parte actoree Parte Citta Lecum ad judicium dcd decidendo
Decernit judiciario Leatenen Cittus Summam Centum Zymphonem
Lenito tenuali de 26. July 1753to anno in Notary no Datenato per
Acta actoris data in obligatoriem certorum agrorum per actoreum Citto
capositum hinc et ad citum presey pro Pena Secunda post Festum
S. Bartholomej proxime Imminentem
coram officio Acties presey sub Pena Banni dicis in jure contradem=
dicendis Acta Manifestatio Cum fide faciendum publicanda, cum cum
provisionali annuali quinque Zymphonem attentam Manifesta
tione coram actis Officij presey Feria Secunda post Dnicam Cantate dest
Diem Secundam Mensis May Anno Immediate elapso 1774to per S. q=
Cubbi actoreum in persona per S. albertum Notarium actoreum appro
bationis approxim modo obligato no dominis coreum facta a Leo
nensionis approxim modo obligato no dominis coreum facta a Leo
ma recepta provenientes ad manus et quietatio nem actoris reali
ter et in effectu solvendi Quita Pena Primum Marcanum Polone
per actoreum actoris, actoris circa summa judicio denij stabendum
instanti prasai penis solvendis.

Inter S. Franciscum Chalinski actor pñaliter et S. Josephum Osiecki reum per S.
Simonem Turowski coram judicio presey Comparentes judiciam
litis actoreum Partis petitoree Parte Citta Lecum ad judicium dcd dem
dendo Liquidem S. Chalinski actoris pro Osiecki reo Citto motis Summam
Duorum Millium septingentorum Quinquaginta Zymphonum ex mutuo
membranarum die 2do Augusti 1768. anno Datarum et manu
propria citti subscriptum non contradixit et ad solutionem ejus Sum=
me non tenetur per annum Cum evasionis defert Proinde Spedimus
Decretum Citto ro Reo Superius expresso sibi per actoreum dilata Quatenus
judicio evadat post quam evasionem Liberandi vel non judicium
decernet in quibus pensent Vi.

Actor S.

Inter S. Stanislaum Conjuges et Suos Socios olim S. Josephi Biaty recursi
acta per S. Dionysium Strusinski Suo et comune pñe me pñtem
et M. Josephum Rzeczycki Capitaneum Biatense Subrogatum
Palatinalem per S. Paulum Lodzinski Honorarium Mathiam Sado=
catem de Bonis Manenso Actoreum pñtem coram judicio presey compa
rey et judiciam Generi Partem actoream dolere Partem Citatam
de Jure comparentis citationis Suis pñtantis et quoniam non
dolet Proinde Pars Citta Liberata a Jmo presey pronunciatur.

Inter S. Dionysium Strusinski actor pñaliter et quoniam S. Joannes
Ingibulis pro se in Jmo desiderat et se Condemnare permittit
Proinde Super Casu facto desiderey ratione non solutionis centum
Quinquaginta flor Polon decernitur condemnatio cum additione
pro prosequenda Executione S. Burgravij Augusti loci presentis quan
tato pro quem expedat.

Publicatum.

Inter S. Hiacynthum Strusinski Chudzynski actor pñaliter et
S. Albertum Josephum Michaelem Wdzeczulski Citto per acum
S. albertum Wdzeczulski Suo et comune Citto pñalbertum S.
Laurentium Wdzeczulski Citto pñaliter coram judicio presey compa
rey et judiciam dolendo citationem Partis actoree Partis Citti Suo
ad judicium Dcti Quando quidem Judicio Suo dedimitur S. Balthe
sarem Parentem et Laurentium Wdzeczulski Cittos Lenitum
manuale die 27. Martij 1761. anno datarum in prajudicio
in rem et Pecuniam S. Hiacynthi Chudzynski actoris Super quam
manu Precentorum Zymphonem mutuo per actos accepta
dedisse et solvere pro Virgilio Perti Nativitatis Sancti Joannis Ba
ptistæ in anno cccj prudenq; ejusdem in Capitalitem non
solutionis premisso Summa provisionem Gravitib et Centum
per Zymphones quinque pendendum opportune, Deinde per

Suum Albertum

Juem Albertum Wdcreurlii Luo et Jrom Michaelis et Stanislaum Wdcreurlii Fratrum Luorum Germanorum nomine conjunctim P. Laurentium Wdcreurlii altum tanquam per Lobowmet Lammam promissam bene ante respectu sui per J. Chudzynskiu adversum processus aggravationis et condemnationis in anteactis judicijs deceptis et obtinere permissionis Manifestatis nem Inter procuratores Juamobrem judicium presens Sententiat Locatenens J. Laurentius Wdcreurlii adversum nam causam Precentorem Symphoniem quemlibet Symphoniem Infinitam dicti Propis Polonicali numeranda Jeine et ab actu presentis per Trantino festi S. Bartholomei proxime venturi in annum Jeine proxime venturum coram officio et actis processus Lubowna Bannitionis in Jure contraventionis circa Manifestationem Juendam publicandam una cum provisione a prohibet Centum per quinque computando ab ultimo quietationis retento ebrq quibuscunq; duffugijs Juris et Protestationibus pertinentibus reale ter Lobowd Pikhommer pro Lubtationem condemnationis pro anteactis judicijs officij Lui ex Parte altoris Super Jl. alberto et Stanislao Wdcreurlie per Causam decoctionis J. Laurentij Wdcreurlii obtenta pro J. Laurentius Wdcreurlii Panem plicem Quatuordecem Marcarum Polonicalium altoris enumeratas condemnationem vero hanc Judicium Jouis dixit Jopat et annihilat Lucta Panem Jnem Marcarum Polonicalium altoris per J. Laurentium Wdcreurlii altum altoris cum Lucma Judicio vero Luo stante Jurisstantij solito Juris Sententiis proclusis Lobowda. Had manet et quietatio nem actoris Inter J. Petrum Wdcreurlii altorem per J. Bartholomeum Lapidis Jnterea Plenipotentem et J. Limonem Myszynski alt per J. Josephum Dorowski coram Judicio presens comparentem imputata delatione majoris tanquam in Causa Juris judicate affectata Scribus ea per in mandat, Licet quidem Comparens actio ab Jnscripta Compunctione recedit Cum tamen J. Limon Myszyn sibi Cum mandato processus minime tunis condemnationibus et quidem prima Feria Secunda post Dnicam Latare Jeadem iterat Die Decima quarta Martij altera Feria Secunda post Festum Scapulatis B V M. Luliet Die Decima octava Mensis Julij Tertia Feria Secunda post Festum Sancti Martini Pontificis ordinarij Die Decima quarta Mensis Novembris omnibus anno proxime elapso vrtyto ex Parte altoris Super cod actio respectu non solutionis Summae Lexcentenarum Symphoniem quemlibet Symphoniem Jnscripta Lex Propis computando in deportationem oneris ad Jeneguendis Mie rynska Matris actio contracta pro judicijs officij presq; obtentis et publicat plenarie convictas esse probatur Decreto Judicium altoris nego tium pro vere mandat in productione negotij Judicis eius hoc Decidendo ad citatorium Actoris actio ad judicium Summ dicta Quando quidem documentaliter deducitur Summam Lexcentenarum Symphoniem quemlibet Symphoniem Jnscripta Propis ea numerandis in deportationem oneris profectis Jnsa Cinq andis Mierynska Matris actio contractam in et Super Bonis Druckowo et Myszyno per actum altoris principe et ad solvendum pro vigilia festi Nativitatis S. Joannis Baptistae et alios officij presq; P. B. Jpso P. Natis S. Joannis Bapte 1771. anno

in anno futuro ut pote 1772do Solut ape cera spe Quam obrem Judi-
cium officij prasey statuit Quatenus Gtt de Lemmam premissam
Lecendram Lyr phonem moneta ad Penorem Imperialium fine
et ab acta prasey pro Gratino Perti S. Bartholomej exportandum
no Ferrey prasente Judicy coram officio et acta prasey debba-
ra Bamitionis in casu contravencionis circa manifestationem
fidei faciendam publicandi cena cum provisione ab eadem
ma provenien per quinque a quolibet centum numerando ab
ultima quietatione retenta dalvis qui et aliquis de persolutis pro
visionibus per actorem prout venditis in Mno Solutionis, et per
actum acceptandis aby quibuscui defectijs Juris et Solemnita-
tibus Juditia ad omnes et quietationem actoris hactenus
exercet. Pono in Lebitatonem condemnationem despensas
de acta protestatarum Idem Gtus actor in Mno et Sub juore
despensas expresso Petram Quadruplicem Quatuordecem Mar-
carum Polone Judicio actum per medium in instanti juxta
solitum Juris Communis pro ejus Solvat Lista Sanctum Priam
Marcarum Polony actori per actum actori cum Lemma
Judicio denig totidem in instanti praedi Juris Solvendi.

Inter Illustrissimum et Rndmum Capitulum Cathedrale Slacen pro
per Penillustrem Rndmum Andream Chalinskj Canonicum
Cathedralem Slacen Leo et ejus Capitulo Leri me pialiter
et M. de ongrien in Precisseo Precisserskj Tribunorum
Lepra Camerarium Granicalem Slacen Gtt pralitor
coram Judicio prasey Comparey Sufficiente Compantione
de inventa Partibus negotium Inducere mandat In cujus negotij
Latis fuisset M. actus dilationis Mayor ad quamcumque
in antescriptis Judicijs recuperat In instanti et quoniam Compa-
rens Illustrissimi Rndmi Capituli nominatus Prorule Satisfecisse
Sententia Lue Judicium prasens Arbitratum Partibus ulte-
rius in Causa prasey ex jure Mandat In cujus negotio Tene
ri cum M actum Decreto anteriori Judicij Lis Inimitata Con
dicionis Juratoria Feria Secunda post Dnicam Letare Quadra
gesimalem Nimodum die decima Quarta Martij anno proxi
me elapso 1774to Lata Prinstanti et additum esig Gtto
Judicis ad proponendum Juramentum Partium
et Juramentum
Prout omnia Documenta Capitularia ad Bona Pria
tatis cum attinentijs pertinens Libi ab eadem Illmo Capitulo
Communicata circa confragationem cena in Bones Preci
sseo Sita cum aliis Documentis omnibus ad Bona
Precisseo spectantibus actum aliter confragata et in
fasciculum redacta Quod et exinde eadem Documenta comporta
re et extradere Illmo Rndmo Capitulo non valet Juramen
tum Prastitit Prorule Judex M. Actus ab ulteriori Processione
respectu Comportationis premissorum Documentorum cum Liber
Pronuntiatus dicti prasey Vigore. #Hiis Lemmas quoniam
cum deantibus

Inter DD. Albertum Wincentium Thomam Lemiez Socium Laurentium
Zebodaty Helenam ejus D. Wincentij Mariannam D. Le
miesSocium Margarethan D. Zebodi Cusentes Adamum
Patrum Joannem Filiastrum Rebonskie actos per eosdem
DD. Lemiez Socium Wincentij Zebodi Sijs et coram ad momi

nibus

nibas et SS. Albertum Zglenicki et Mariamum Malano-
wska Juniem Conjuges Actor[is] maliter coram Judicio prosecu-
tem comparentes ad Judicium Citationem Partis adversae Partis Citae
Lecum ad Judicium rationem actionis in Personam olim S. Adami Mala-
nowski allatum successionis Bonorum Patruelis per Actorem patratae
ejusdem Actis objecta editam Decidendo Recognitionem ejusdem ad affat-
dationem Partis adversae Sequendum Terminorum per Partes
utrasq; tam in probationem quam in reprobationem productorum Se-
quentis Judicij Leges Sequendum admittat Et ad Contenta
Protestationis Citationis Partis adversae

Inter Relictam et Successores olim S. Bartholomaei Scholastici Bur-
gralii Civitatis Posn. ad per S. Mathiam Szymanowski et S. Petrum
Jarski Cottem per S. Joannem Stawicki coram Judicio prosecu-
tem comparentes Judicium Citationem Partis adversae Partis
Citae Lecum ad Judicium pro rectificatione Litiginis Hyemalis
Cortorum quatuor antiquae mensurae Drobini, ab olim S. Leonhardi
manito et Parente adversi accomodata editam Decidendo De
cernit Quatenus Citatus praefatam Litiginem quatuor Cortorum
antiquae mensurae Drobinensis per Actorem ab olim S. Bartholomaeo Leon-
hardi manito et Parente adversi accommodatam ad requi-
sitionem primam Relictae natis cioq; restituat et ad Bona
seropsewo Genibus quisq; S. Scholastici subjecta Domum-
ipsi revehat Jdq; durantibus Judicijs sub Pana Banitu-
nis Rigore in Determinatione Judicio rum praesentium
Extendendo et Quoniam decreto contraverit Partes decernt
condemnatio. Publicatum.

Inter S. Stanislaum Smolenski acti per S. Laurentium Bromir-
ski et S. Josephum Myslowski Actorem per S. Mathiam Szymy-
nowski coram Judicio prosecutem comparentes Judicium citatio-
nem Partis adversae Partis Citae Lecum ad Judicium pro Solu-
tione Summae centum Quinque Tymphorum pro bobus
Duobus et una Juvenca modo licitato per actum Successi
concredita editam Decidendo Decernit Quatenus Citatus Sum-
mam recensitam Centum Quinque Tymphorum pro bobus
Duobus et una Juvenca per actum ab adverso modo licita-
to accepti Conventorem per actum citari Judicialiter debu-
erit Actis hinc et ab actu prosecutionis Termino Decendo ante
Festum Sancti Bartholomaei Apostoli Summo Turrem proxi-
me Jacobeum coram officio et actis prosecutionis Sub Pana Bin
Casu Contravention nis circa Mangerdationem Juvenae
publicandae Actori in effectu Solvat Sub Pana Quinque
Marcarum Polonicalium Actori per Actorem Citem Summa
Judicio autem Citem Primitanti Solutis Juris Communis
prosequendum.

Inter S. Stanislaum Smolenski actum per S. Laurentium Bromir-
ski et S. Albertum Kolarski Actum prius Coram Judicio
prosecutem comparentes Judicium decidendum Quem Plus actis

Plus

Pti Actor suum ad Judm edict decernit Quadenus S Alber
tus Hostaszki Quotam Novem Morgen Pols et Hordej Duas
partes Coret ad Rerum Manuale Die 29 July 1744 Ao
Datuet et manu ejus Actis propria Subscrum mutuo
Datas et Recr restitutionem pfato S Stanislao Smolenski
Actori assecuratas nantamen huccus p restitutas hinc et
ab actu procedi in Duabus Septimanis Coram officio Stadt
procedi Sub Pena B in casu Contraventionis circa Manend
Jbid faciend publicand ad manus et Quietationem dict
restituat Quita Pena Septem Marcar Polon Actori per
Actum Actor circa restitutionem premissam Judicio quod
per Medium in instanti Solita Juris praxi Solvend

Inter SS. Sigismundum Dambrowski et Mariannam Mirowska Jmicum
Conjuges actores per eum S. Dambrowski Suo et Consortis Sue nomine
et SS. Josephum Sowalewski de Magdalena de Stanislaw primi
olim Jacobi Sowalewski ad praesens voti Secundi Jmi Lucae Bie
lenski Matheum et Michaelem ac Valentinum Sowalewskie Filios
per eum S. Joan Jrzpinski Suo et Consortis Sue ac Virginoram
nine praliter nec non Theresiam de Bronieskie primi olim Jacobi
Boldyn Sowalewski Secundi ad praesens voti Felicianam Bronie
skie Matheum et Laurentium Minorennem Filios Sowalewskie
Actor per S. Laurentium Bronieski Jnsertum Plenipotentem Co
ram Judicio presen Comparentes Licet quidem Pars actorea ad
Lotand tantum Jnterpellationem super Sermonem Juventorum Lucae
quapiam Symphonem agit coram actis officij presens Renatus fra
stinio Ferti S. Mariae Magdalenae 1733 ad annum Partem Litatam pro
Solutione recensita agit annua Lasa Cubrea Convenit Regi tamen
tamen Pars Citta Quietationem de portione Summa percolata
habuisse fatetur et eo fine communicationem Documentorum
sibi Jonedi ad sequens Primo effagitat Proinde Judicium ejus
Partis Citte mente Legis dictae Communicationis Documentor
in sequens Judicij Lis prudenter Jonediatur

Inter SS. Michaelem Jasionem Mariannam Jadz Agathan Virgines
Jmuptas Bedorskie Actr per S. Michaelem Bedorski Fratrem
natu Majorem Suo et aliorum ad me praliter et S. Stanislaum
Bedorski Actum praliter coram Judicio presens Comparentes
Panes Partem actoream Jocere Partem Actoris de Jmo et Contento
actionis Suae Jnstante Jocuit Prosequantur Jn Prosecutione ultro
nibus earum Partium Controversijs Jn Judicio Suum Jnduetis ex ad
dictj Judicium Citationem Partis actoreae Partis Citae Juxta ad Judicium
de Decidendo Licet quidem Pars actorea pro Comportatione Documen
torum ad Bona Wilkowo et Lusk Partium utrarumq hereditaria
spectanq agit Jgitur Citatus circa resignationem Portionis Suae
M. Bartholomaei Humiecki quorumq Documenta circa se habuit
ea omnia ejusq quaestionis Decisae et Rebi coram quibuscumq circa se
detinuisse allegat Proinde Judicium hoc Citatus Quatenus idem
Actoris Juramentum in Rotham prout nulla Documenta ad Bo
na prae allegata Wilkowo et Lusk spectantia apud se habet qui
nimo quocumq habuerat praefatus M. Humiecki circa resignatio
nem portionis Suae restituit extradidit Sta ps Deo et S. Jeru

Christi

Christi Passione adhuc ante in instanti prestet et eius alto audi-
tui mihi Judici ad pronuntiandum Juramentu rotham et suo
iuramentum expleuit Proinde Idem Actor ab ulteriori Im-
petitione Respectiue Temporis Documentorum liber pronun-
tiatur Decreti prasentis Vigore.

Inter S. Joannem Wodarki ad prmaliter et SS. Angellam de Slyb insimul
primi dictum S. Jacobi Petry Kourki adpresens voti Secundi Juris and Jun-
iores Vitricum et Matrem tum Scholasticum Petry Kourka Juris
gradum et Filios ac Actor per cessum S. Simonem Leonitzki Suo et
Consortis ac Privigne Suae nmne prmaliter Et quoniam S. Joannes
Petry Kourki Actor prasens in Juris dispares et descendentes per
mittit Proinde Super eius alto dispareny ratione non Solutionis dem
me cum provisione ab eadem proveniens contra eundem Decreto de-
cernitur condemnatio cum additione pro pergenda Executione
S. Laurentij Bronisski Burgrabij Loci prasentis quam prasta pro
ipsum expedias. cum competenti causa prasenti ad Promendatio-
nem Expensa Litis prout de Jure Servetur.

Inter S. Laurentium Mankowski ad et pro prmaliter et SS. Martinem
Joachim Joannem et Antonium Lucr Kowski Suos et S. Antonij Lucr Kowski me
prmaliter Coram Judicio prasenty Comparen. etc Terenij Satisfacere Partes
Decreto Judicij officij Sui tam Juramenta Cautionis Juratoriae quam
Sumptuum Litis Damnorum pretensionum ac Valnerum in an-
te actis Judicijs Legis inter Partes Comparente facto Jur Juramenti
et additus primo S. Mankowski Mihi Judici ad pronuntiandum
Juramenti Rotham prout Lis ipsa Positionem in actis SS. Lucrsko
chich nullas pecunias reperiunt Ita ipso Deo et Sancta Jesu Christi
tus Passione adiurans et Quoniam Rotha Juramenti Pronuntiatum
Jur S. Mankowski prastitit Proinde ab ulteriori Impetitione respectiue
praemissorum liber pronuntiatur. Et post Super Pretensionem et
Damna Prastitit Super quotam Litis Marginata Flor Polon Suo Actori
Juramento Decernit Judicium Pretensus Actus praemissam quotam
Litis Marginata Flor Polonicas actori Durantibus Judicijs Legis Solvat
et gratiam in instanti persolvit Proinde Jur S. Martinus Jo-
sephi liber pronuntiatur Decreti prasenty Vigore.

Inter S. Stanislaum Zakowski ad prmaliter et Josephum Selenieuski
Actum per S. Adamum Miltowski Coram Judicio prasenty Compa-
rentes etc Judicium Citationem Actoris Actu Litis ad Judicium regre
dum objectorum citi Respondendo ad affectationem Actoritatis Parti
dati et Recedit Litis Litem Inquisitionis Super Contento Protesta
tionis Litis Litis actoris Durantibus Judicijs Legis Solvat
et gratiam

Inter S. S. Stanislaum Zakowski et Franciscum Wolinska Juricem
Consules actores per mandatum Suo et Consortis sua nmne prmaliter
et M. Joannem Sortkowski Thesaurarium Cracovien Domus
tum S. Petrum de Bonis Rovanies Litis dictum Actor per S. Paulum
Jos Russi. Coram Judicio prasenty Comparentes etc Judicium Citationem
Partis actoreae Partis Actae Litis ad Judicium Respondendo ad affectationem
Partis actoreae Partis utriq dati et Recedit Litis Litem Inquisitionis
Super Contento Protestationis et Actoritatis Partis actoreae Partis Legis
Judicijs Legis Solvat

Gratiam

Inter S. Joannem Zachoarlii actr et Stt̃ molitor et S.S. Adamum et Hedwigim
Slii Actos et Stt̃ molitor coram Judicio presen. Comparentes Judicium
Dicendo Altationes Partium utrarumq; Levum ad Judicium
Sibi abrumicem edictas affectantibus Partibus utriq; necessariam
esse condescensionem ad fendam Bonorum Wolkes Pr. rand Domini
ni Leowsleerli et Alois. Schwarzli Burgrabior. Loci presentis Sa
ptato tempore unias absentia non obstante adinvenit Quo Dñs Burg
grabij presia de adventu Suo tempestive facienda admonitione mutua
Partium tempestiv fendi condescensu Comportationem Bonorum
Stabes Venitarij et Stator Bonorum Conscripti Inventarij domanda
cent Quo Comportatis cum Situ Bonorum Confrontabunt de pre
mentionatis utriq; respectis aut aliis Centiq; damnis et In
iuriis ac universis protensionibus Inquirent Inventa habent
Inquisitiones Juratorias si necessitas portulavent exigerent Que
rumenta pro opportunitate negotij exigerent Satisfactionem
et Bonificationem Summodam quantum sui a quo provenerit
portandam demandabunt Partes in omnibus et singulis
protensionibus, nihil intactum et irresolutum relinquendo po
stea et aequo finaliter ad mutuos altercatus aperient decident
diiudicabunt et modo tabuentus Seu aperiet decidet diiudica
bit et modo tabitur Cujus verò quorum Dictioni Partes utrq;
parere et acquiescere ad Judicatum pati Lub Pone Banni
nem illo in Fmo Condescensionis Super Parte contrarium
Publicanda Lucta Poena Semplici Quatuordecem Marcar
Polonicab Parte per Partem compensanda Judicio autem
per utramq; Partem per medium Instantis juxta praescriptum
Semis Solvenda.

Inter Illustrem ad modum Andream Jacobum Lisowski Decanum Bielscen
Proponitum Stanzebscen Act̃ per S. Adamum Miskowski Et
gloriam S. Petrum Sobolii Act̃ presentes in Fmo de pari et de se con
demnare permittit Proinde Super eo Lecto die sententiatione
non Solutionis Summa una cum provisione pruvenire decem
condemnatus cum Additione pro peragenda Executione S. Burgrab
ij loci presentis cujusvis quam citata pro aperum expediat Publicat

Inter eosdem Act̃ ab una et Leoniam S. Bonifacium Domorski Actorem
sentiq; In Fmo disparet Sententiatorem natus ab hac provocatione
non restitutionis homagij pecuniarij ab autore accommodati in multa
cum Additione Similis Publicat

Inter S.S. Rosam de Romany Act̃ S. Jacobi Cachowski relictam
Contem Urbanam Matrem nunc Paulum et Josephum filios
Cachowskie Dñs nunc non Leym Adamum Sibditum Act̃
per eos D. S.S. Paulum et Josephum Cachowskie ouvet
alios Act̃ nunc pillos et Quoniam S. Ignatius Biatto
skowski et Victoria de Modrzewie primi Act̃ S. Jacobi Igla
nicki Secundi ad presens vota Invicem Conjuges Dñs Jum
S. Barbara L. Matthia Convers Subdita Actr̃ presentes in Fmo
disparent et se condemnare nunc attentata violentiam Pos
millunt Proinde Super eisdem Actis disparentes permittitur
Condemnatio cum additione pro peragenda executio
ne S. Burgrabij loci presentis cujusvis quam peragat
Juxta praescriptum.

Publicatum.

Inter S.

Inter S. Matthiam Chedrymbli ad. m̃aliter et D. Joannem Costkowski ac Martianam de Mierzymskie Juriem Conjuges Citto per S. Constantinum Costkowski Filium Scrann Judicio presens comparentes Judicium ad Citandum Castr. ad Castr. Citt. ad Judicium ad Judicium Fandem quoniam Comparem Citte Partis ab Instante Comparitione recedit Prolude Super eadem Parte Citta ratione non Solutionis Summe Cum provisione ab eadem proveniente decernitur condemnata

Publicatum

Inter M. Thomam Scrascewski et Hedrigiam Juriem Conjuges Dionysium Mariannam Gertrudem Minorennes Progenitos ad et Victos per eandem D. Thomam Conjugem Scrascewski duos et Consortes ac Comunes quondam et Dominum, et D. Hilarium Draminski Matheum Modelewski Citt. et ad percipiendum D. Hilarium Draminski Leo et D. Modelewski Citt. et ad percipiendum D. Hilarium Draminski Leo et D. Modelewski Dominum Scrann Judicio presentes Comparentes Judicium Citationes Partium attrahendum Litem ad Judicium Citationes Dei = dendo Liquidem Causa pratens sine Condescensione deducionum adest Prolude Prolude necessarium ejus condescensionem D. Joannis Scrascewski et Jacenty Sobolewski Burgrabiorum loci presentis ad fendum Bonorum Dramino magnatis tempore unius absentia non obstante Censu Dni D. Burgrabii mutuo Partium Consortio Condescendi Condescensum ante omnia Comparitionem Dominum ad Causam presentem spectantem Juramento, Comportata Considerabant Juramenta pro necessitate negotii, Juris exigentia de Juramento adhibitis Quotis et Superdictis Fundi Hæmalibus quam Bernalibus ac Desolatione aut riparationibus reædificiorum Damnum Juramenti Quotis ac pretensionibus omnibus et singulis adhibitorum asseratis Juramento Juramentabant Juris Citationes ac necessitas portabant expedient Solutionem Summarum quæ et quanta Juramento apparent adhibent Juris præfigent Bonificationem de Satisfactionem omnimodam quantum Juramento a quo provenient demandabant Partem omnibus et singulis pretensionibus nihil intentatum Irresolutum relinquendo pro Juris et æquo finaliter appropient decidere Dejudicabant et mutuo Quotis Desolationis Fundi Dejudicabant et mutuo Rationis Juris adjudicatum Decisionem Partes utraque parere et acquiescere ac Judicatum pati sub Pœna Banitionis in Casu Instantiæ evenientis Quæ Manifestationem Causæ publicandam decernebant et tenebunt Lustra Pœna simplici Quatuordecem Marcarum Polon. Parte per Partem Compensanda Judicio Denique per Utramque Partem in eum tanti juxta Solutum Juris prosequendi Solvendi illo in Mutuo Condescensione

Inter Relictam D. Sophiam Kostkowska Relictam olim D. Joannis Prebendis Orduam Actricem pro Citte et D. Hilarium Dramin Citt. et Judicem Scrann Litterum petitis et M. Thomam Scrascewski Citt. et Judicem pro Citte Citt. et Judicem Scrann Judicio presentes Comparentes D. Mathæum Modelewski Citt. et Judicem pro Citte D. Hilarium Draminski, Teneri Partem Citatam Actoream de Jure et Contentis Juxta Prosequantem Jus Prosecutionem Liquidem Citationem Juris ceteris D. Scrascewski et ceteris D. Draminski et Modelewski Decernendo Condescensionem ad Bona Dramino magnata Citte Interrogatis Prolude Causa presente ad Mutuum pertinentibus Condescensionis Judicium decidendo Citationem Partes Citatorem Partis Citatæ Mutuum ad Judicium Citt.

nis profinali dei iudicatione cum rigore Superius appositio in cod
decreto ordeceniones capopto rey citer et Prohes Partibus bene
parendi Cui fuit consentatum.

Inter Perspectus et Inspectorem Hersch Berkowicz Iuosam et Arend aldrem
Bonsen ad Capandam et negotij maliter et S. Albertum Nowachi
ad per S. Laurentium Sobolewicki coram Judicio prasey comparcm
amputatem delatione Majoris tranquam in causa pralatum non
requirey indelite per comparencia fold effectu Partibus causam
Judicis mandat Tordecim Decretum comparem S. Nowachi ad
Jnscend Compantione temarario recedit et Causam Principalem
condemnare permutet Proinde Super eodem dicto Relatione Capitu-
nis Cepisuis prapetur quorum dubitat Super eadem obstenti Sonifica
tionis pretensionem ratione vero Indelite vexa decernendo
perdilitatis decernitur condemnatio cum ad dictionem reju rezenda
Executione S. Burgralij Cui praseny Capitulis quam pecta proces-
sum expediat.

Publicatum

Inter S. Mariamnam Scarpka obm S. Joannis Sententiam Relictam per-
tertem Ridicandam Actricem ex parte et S. Josephum Sorkowski actum
per S. Paulum Zoldurki Reneri Partem actoream Sacere Partem
actam de Jmd et Sententia Actionis Sue Jnstantis Domit Prosequent
Jn prosecutione Judicium Citationem Partis actoream Partis actas
cum ad Judicium dictam Scindendo Decernit Quatenus Citter
Stragulum Scicum Lindone ea Carbono Confecto obductum ab
actrice mutuo Libi Sonerditum hinc et ab actu presenty indica-
tus Septimanis duo S Bene Cum contravention Cisca Reni-
fertationem Quid faciendi publicandi alij quibuscunq de Jure
pijs Jenis Actricis ~~certificati~~ Luta Sana Jnem Marcianum
Polony Partici per Actum Actricis Cisca extraditionem Judicio
autem Studens Jnstantis Solita Jnsi prasidio Solicenda.

Coram Judicio prasey comparcy # Coram officio et actis pra
sens

Inter S. Josephum Sorkowski actu Maliter et M. Stanislaum Ubysz Libi
cidicandam Jmd Poney actu per S. Paulum Zoldurki Coram Judicio
prasey comparcy Reneri Partem actoream Sacere Partem Actam
~~Sacere~~ de Jmd et Sententia Citationis Sue Jnstantis Domit Pro
sequentes Jn prosecutione alterconibus ea rationes Sortium Confecti
Jn Judicium Causam Judicis ea audites Judicium Citationem
Partis actoream Partis Citte Causam Judicium ~~dicta~~ pro Solutione Ba-
lonis pulveris Salpetrij et plumbi in numerozo ponderi per M
Stephanum Lasocki motione Petre Cieszyńskiego Marcinkalum
actum Sub Commenda ipm existey Jn Curam et Solicitudinem
redditi per actoream apud advocatum in Bonis Casselowo locati
per Actum accepti dictam Scindendo Liquidem ~~Confecto~~ Balony premso
rum pulveris et plumbi non comparuit Proinde eundem actoream
Jncompetenter agere adinvenit et Actam ab Jnpetitione ulterioi
Liberum fuit et pronunciat.

Inter S. Jacobum ~~Salomonis~~ Zalcerculi actu per S. Franciscum Skulinski
et Inspectorem Smol Samuelowicz Judeum et Meraldrem Sieppe
actu per S. Simonem Turnerski Coram Judicio rite Comparcy Jebren
Partem actoream dicere Partem Actam de Jmd et Sententia Citatio-
nis Sue Jnstantis Domit Prosequente Jn Prosecutione Judicium
Solitationem Partis actoream Partis Citte Causam ad Judicium ~~dicta~~
~~Scindendo~~ Decernit Quatenus Citter Summam Liquidi Aurcorum
Hungaricat Ad Scriptum manuale die Decima Sexta Junij 1774
anno proxime elapso Datum Actum in rem et Personam Actoris Super

redemitam

vocemibus Lumman Vrginti aureorum Hungaricalis Datum
manu ejusq. Latt Characterc et Idiomate Judaico Subscriptum
talam hinc et ab actu presq. pro Pena Lemyda post Fm SS.
Trium Regum in anno proximeventuro 1770 Judicq. Coram
officio et actis presq. Sub Penad B. in Casu Contravenditionis
Ejusd. Manifestationem Judaicam faciendam publicandam una cum
provisione ab eaq. Lubsumma provisionis ~~una cum provisionibus~~
a quolibet Centum perquemque computando absq. quibusvis
Effugijs Juris et Protestationibus Contrarijs ad manus et quie
tationem actoris solvat Lecta Data Anno Mensis Marcianum
Polonicalis actoris per Literam actoris cum Summa Judicio autem
finibus antiq. Solita Juris praxi Solvenda.

Inter DD. Albertum Moralowski et Urszulam Gotthardam Conjuges parentes
mantum Suo et Consortis Suae minis praliter et Adamum Pet
kowski actis pmtis et M. Gasparum Zglenicki Tribunum
Lipsiensis Citis per M. Franciscum Zglenicki Tribunum Lipsiensis
Pilium coram Judicio presq. Comparentis Citis Partem
altricem Decreto Dilationis Commendationis Dominum
coram Nobis antenoribus Judicijs Legis Inter Partes Comparentes
lato Satisfacere incumbente Laudum ad respondendum Com
parcq. Citis prout ex Actis Causaq. Luat in Judicio Mo
Dominq. ~~interpon~~ mene agitatis seriatim liberum Mentat
Pronunciatum et Citis dat et Condedit Actoris Mandatum
gratum in Causaq. Judicij Legis juxta legem non probare tenetur
Reus Judicium Decidendo Actoris Partis altricis
Parti Citis Lucrum ad Judicium citatum

Inter D. Stanislaum Bzdowski actorem per D. Joannem Bzdowski
D. Andream Eminski Citis per D. Laurentium Borowicki
Coram Judicio presq. Comparentis Citis Judicium citationem
Partis altricis Partis Citis Lucrum ad Judicium Quo decidendo
Dearrit Instantes Citus Summam Centum Symphonum ad scriptum
manuale die 9 July in Biatostock 1764 anno de alienatum pr Acta
Subscriptum Lugat Summam premissam Centum Symphonum Reus
datum Contractum et ad Solvendum cum provisione recognitionis et Recreatan
hinc et ab actu presq. in Casu Septimanis Coram officio et actis pre
Sub P. B in Casu Contravenditionis Arca Manifestationem Judi
faciendam publicandam una cum provisione ab eaq. provisionem
perquemque a Centum computando in effectu ad manus et quie
tationem actoris solvat Lecta Data Anno Mensis Marcianum Polonicalis
actoris per Literam actoris cum Summa Judicio autem Judicium
finibus antiq. Solita Juris praxi Solvenda. # quemlibet Symphorem Tri
ginta Sex Grossis numerando

Inter DD. Laurentium Albertum et Franciscum Zglenicki acta per eosdem
D.D. Albertum et Franciscum Zglenicki Suo et Fratris Sui nomine pmtis
et D. Martinum Meincrearky Citum pmtis coram Judicio presq.
Comparentis Citis Judicium Reneri Partes utraq. Satisfacere decreto Juris
ctis pmtis Consultissimis et quorum Partes Citis utraq. pmtis de sistunt Solvendo
Satisfecisse Partes utraq. Judicium presens Sententiae sue Arbitral
Partibus in Causa presens experiri mandat In experimento Siquidem
D. Mercerarii Actor Summam Centum Sexaginta Symphonum ebrotum
D. Simone Zglenicki Parenti actoris ad scriptum manuale in Mandor
wo die 18 9bris 1753 Datuatum per olim D. Gregorium Mercerarii

rentem Actis Lepij Summam Centum Symphoneum Datum ad=
[illegible] gestationem Eius ex Parentis sui circa apponem vita subsecutam
insepisse allegat et se eo in papu ad peragendum tractat Proinde admitti
sibi eand. S. Martino Mensem curiæ Acto Denuncto Judicium praesagio Sta
tuit Quatenus ea Actus similibet in eam. per amentiorum haec non aliter
Summam ex assignata Symphoneum olim S. Gregorius Mensem curiæ Parem
Actis ab olim Parente alterum non acquisit et ad Solutionem Majoris Sum=
me non teneatur Ita ejus Dies et Festa Christi passione adiacente et
Addictus Mensi Judicia promuntiandum Juramenti Rotham, Pra=
stitit rotha sibi praescripta Quo attento Juramento Decernit Judi
cium Quatenus ea Actus Summam transigam ex assignata
Symphoniæ quem sibi Symphoneum Assignata ad gregis munerando
heres et ab actu praesagio ex Lex Septimanis coram Actis officio pro=
pero debet B in Casu Contravencionis circa manifestationem
Bonis faciendis Publicandas ad manus et quietationem Partis ad
versæ in effectu Solvendi Licet pena simplicis Dualmodecem Marcarum
Pecuniæ ad altera Parti per Actum actoriæ Parti Cum Summa
Judicio denique [illegible] per medium Juramenti praesagi Juris Solvenda

Inter M. Andream ab opposita Zbinski Pincernam Terra Dobrinen. Pota=
niand Castri Novaliæ Subdelegatum Baronem Battorewa haeredem
ad praelatos et S. Catharinæ Scholasticæ Cancellarium Dom Laudanæ ad per
S. Laurentium Solomibi et M. Antonium Mureusis Thesaurandam
Cracoviæ Acto per S. Paulum Zabkowski Terræ Comparentes a Actis prodiere
Plenipotentias ad utrumque Principalibus Lapis pertractanec Judicium pre=
sens arbitrium et gubernium non prodiuant Proinde Cum Suos Bonis
palesendi mandare permittant Proinde Super ejus Principalibus Actis
valdere non Importabimus Decreto Citationis ad Impedimenta Jus=
dicos ad Bonos Barbarewo Convertog Subditos Dominæ
creditoribus excussis ac alias tam Intervenientibus quam Originale Dom
comprehensarum Decernitur Condemnatio cum additione proxime
da Executione S. Burgrabij Loci praesagi Juris quam pretium
expediat.

Publicatum

Inter S. Hilarium Dramensibi ad pro et S. Josephum Zabelski Actis praelatis
Coram Judicio praesagi Comparentes Judicium ad audiendum Partis altera
Parte Actæ Lucendi ad Judicium Dies Decidendo Licet quidem S. Dramensibi
pro restitutione equitis ejus ad per Zabelski mutuata cum Laborioso
Alberto Subdito de Bonis Terra alowo pro sua equa mutuata expos
uerit et notarium sumptam de non prosequendo Actæ quia equa Subditi
per ipsum et Zabelski reducta et Lucis reperta ejus cum eadem equa
ad dictum Subditum reditum decrevit Proinde cum S. Dramensibi
non pote apud S. Zabelski habere eam equam Judicium praesens
Arbitratus Quidnimo cum S. Zabelski Judicium praesens Officij
Fuerunt et pronuntiat. Fuerunt Dramensis cum L. Alberto
Subdito de Bonis Terra alowo Licum agendo Judicatis at. # pro actus ver
sus.

Inter S. Josephum Szymkowski ad praelatos et Josephum Horecki
Vnuceles Parentem Acto per S. Paulum Zabkowski Coram Judicio praesagi
Comparentes sufficiente Comparitione ad diuersa Partibus Capere mandat
Pandel quoniam Comparens Actis a Comparitione recedit Proinde Super
eadem Actione non Solutionis Summam cum protestationibus
ab ejus Hæredes provenis Decernitur Condemnatio cum additione
pro pergenda Executione S. Burgrabij Loci praesagi Juris quam
petita praesumuntur expediat.

Inter Josephum Horecki Salubocies Fabrum de Bonis Uey Dowo Citra antea
Arrendatorem Acti Actis praelatos et S. Josephum Luiczynski Actis
et ad per S. Mathæum Szymkowski M. Michaelem Zabelski Pincernam
Coronæ Judicem Protestationem Acto per S. Dominicum Suwalenski Coram
Judicio praesagi Comparentes Judicium Dies Decidendo Actæ Partis altera
Parte Actæ Lucendi ad Judicium Dies Decidendo ad effectandum Partis Citatoria
ejus Dati et Comitis Dictationem Juris Super Contenta Protestationis
et Bonis Partis adversæ Juris Judicij Actis Duendæ &c.

Inter MM Michaelem

Inter MM Michaelem Kucharskii A Calhannam de Orlowskie
Juniorem Cengos Venatores Lauxminenc Actr per S Ada
mum Mikorowski Jnscum Plenipotentem A M Jo
annem Kāpenhausen Ritmeranc Parnavienc Actum per
S Mathorum Hnyuskowski Jnscum Plenipotentem Coram
Judicio hsenc Comparene Dr Lud quis Plenipotens Pls
Actr Sufficientiorem Plenipotentiam a Plc Actta hten
dit cum ea Pars Actr rigore traditionis sibi Serviene
in Possessione Dr exstabat A Comparatione in post hi
der Ples Comparene Subsecutoe Salvum regressum ad
pessum primitivum sibi hausto dixit Proinde cane
Plem Actam non posse sufficientiorem Plenipo
lentiam htendere arbitratur Ribus in Causa haec
expenā mandat Sane quoniam Comparens M Joan
nis Kampenhauren Actr Ad Jnsera Comparitione recedit
A Suum Principalem Condemnare permittit Proinde Pa
per eos Actor M Joannem Kampenhauzen desparene
mē non Solutionis Summa cum provisionibus hveniore
permittitur Condemnatio.

Publicatum

Inter S Adamum Kuskowski Actr per S Mathaeum Hnyuskowski
A quoniam S Matheus Igowski hsenc in Trino despa
ret et Se Condemnare mē no Solutionis Summa una cum
provisione permittit Proinde Reper eos desparene in Lu
cro ultimario fatas senatus ac indilato hauen executio
nis permittitur Condemnatio cum additione propera
gend executione S Burgrabij loci hsenc ayus vis quam
peragat Juxta passum.

Publicatum

Inter S Mariannam Pachocka S Francisci Wagenski Contem Ord
vero Ilris Adum Rudi Michaelis Pachocki Proposita Lubecnis
Filiastram Actr per S Paulum Zochowski A SS Joannem
Casimir A Albertum Lachoffke Actos per S Josephum Rosolli
coram Judicio hsenc Comparene Juum deducendo Cionem
Pls Actr pro Solutione Summa Centum Ducatorum Tyne per
Ord S Petrum Zochowski Actor Patruum ab Ord Ilri Rudi
Michaeli Pachocki Proposito Lubecne Actr Patruum ac
Scriptum Manuale Die 18 Novembris Ao 1761 Contracte
ac exhibitione hnor Testium Accommodati Eiginis seu Solutione valo-
ris ejus Pls Actr Suum ad Juum edit Deducendo Controver-
sys Plium exaudiri hpiorem S Mariannam Pachocka S
Francisci Wagenski Contem Ord Ilris Adum Rudi Michaelis
Pachocki Proposita Lubecne filiastram et Successistrem
Naturalem Modernam Actr ad Comprobationem Juratoriam
realitatis Scripti ei cum Juramenti Rotham qut Summa An
tum Ducum Tyne Scripto Manuali Rupeniis de Actis exarato
per Ord S Petrum Zochowski in rem ejus Ord Rudi Pachocki
dato Assecurata Valor Duor Corelor Siliginis hyemalis mensu
re Usyogne per eum Ord Adrias Patruum ejus Ord Actos Patruo
Accommodator juste ac Rebene debetur Pdus in Sequene Judi
cys suis Postulandam advenit Postquam Comprobationem Subse

vitam

Subsecutam vel non Judm decernat de quo Juris est T.C.

Inter S.S. Ludovicum et Albertum Holerynski fratres inter se germanos Actr. citt. personam S. Ludovicum Holerynski fratrem natu majorem suo et fratris sui minorennis nomine pariter et S.S. Agnetem S. Laurentij Karwoski Conthem Kowalewska Andream Podlecki Cittes et Actr. personas S.S. Karwowski et Podlecki suis aliorq. Actr. et Actr. nomine pariter S. Dorotheam Holerynska Virginem minoplam Actr. per S. Ludovicum Holerynski suo et dicti Actr. nomine Judicio sponte comparens et Judm Deciden. Comessa Plium Utraq. suum ad Judm edit Quoriam Causa sponte respectu reproductionis Juris ad emissionis Partium Solutionis q. Sum mas tam in vim exemptionis quam rehabilitionis Bonorum ad Bonificationis pretensionum fundi Suum ad Judm promovetur quo sine Condescensione decidi nequit Proinde Jo. Judm necessario esse Condescensionem ad D. Kleziemyno Portes q. Stor Holerynski haeredit S.S. Matthiae Marowiecki et Joannis Szczepkowski D.C. Plocens. adinvenit qui S. Burgrabij aut unus S. Burgrabius Per quamcunq. Plem conducendus alterius absentia non obstante Capitulo tempore a vocata prius Ple ad requisitionem officiosam unius Plis mutuo Plium Sumptu Conducendus Condescensurius Ante Omnia Comparationem Documentor. pro via Comprobationis Juralonia per Utramq. Plem Super realitatem Comparator. pretendendo demandabit summas tam in Obligationem Agror. exaratas quam tales ac Recessivas liquidabit Solutionem earq. ad effectum Demissionem Partium injunget pretensiones fundi cognoscet de Dotalitione seu reparatione Investigabit Calculum Pro quo pervenerit excapiet ac Causas pretensionis sic nihil citatum et irresolutum relinquendo pro exigentia legis et Instor. discutiet dijudicabit et Moderabitur Cujus decisioni Ples parere et acquiescere debebunt ac tenebuntur. Sub poena D: illo in Trino Super Ple Contravenientes publicanda Lata poena Septem Marcar. Pol. Plj per Plem Compensanda abinvicem Judicio suo tollit. Per utramq. partem In instanti Schedula. Pro quo Condescensionis Trino Ples quos voluerint et negotium Poposcerit ad citandi ad citandi comparere Sub eodem Rigore Debebunt ac tenebuntur. Decem. sponte Rigore.

Inter S. Antonium Sosicki Act. S. Bartholomej Sosicki D.C. Plocens. filium Actr. pariter et S. Michaelem Kumiecki Cittum per S. Josephum Losowski Coram Judicio sponte comparens et Judm Deciden. Actationem Plis Actr. Plj Citte Suum ad Judm edit Licet quis Pars Actr. Pro Solutione Summae Ducator. Tyne Pol. ad Instantiam Authen. Coram actis sponte Sabbo prodie S. Margarethae V. et Mar. 1749 Ao per S. Josephum Kumiecki in Personam Act. S. Bartholomej Sosicki D.C. Plocens. recognitam Plem Cittam Suum ad Judm Convenit Pars vero Citta q. Solutioni Instigatur et Communicationem Documentor. Causam sponte Suppone formiter flagitat Proinde Judm ad assignationem Plis Citte Edit et Concessit Utriq. Pli Dilationem Communicationis Documentor.

Documentos q̃ pro conscribendo Summario Comportandos
et Juramento Comprobandos de Seguens Incerlas Crens
Plocens Trib⁹ Trno Conservato

Inter SS Thomam Petrum et Martinum Pensinskie Actis per Matkę
Wittingwskę cum S Thomam Pensinski suo et cor⁹ fratr⁹ suor
nñe pties et SS Antonium et Joannem Czachorowskie fratres
inter se germanos tum Carolum et Mathęum Zglenickie fratres
inter se germanos Actos et Judicans q̃ per cum S Joannem
Czachorowski suo et cor⁹ Actor⁹ nñe pties Coram Judicio q̃ens
Comparens et Jurem deciden Cionem Ptis Actis Plitis Sa-
cum ad Judm edit Licet qui Pars Actis pro Relatione Summ
Duorum Trigenta Novem Tyne Pols ex Majori Summa Trecentor
Quinquaginta Novem Tyne restans de Scriptum manuale
de Data Die 8 Mensis Aprilis ao 1772 Datuatum per
SS Joannem Czachorowski Subscriptum ad Solvendum Asseve
rato Ptem Actis suum ad Judm Convenit Ver Quoniam Pars
Acta Manñe qi Cro Plocens 6 postridie Festi Sanctissimi
Corporis Xsti Dñi ao p̃x lapso 1774 de Nullitate et In
validate ejus Scripti Secta se tutatur et Solutionem plu-
ris Summe Inficiatur exinde ejs Cognitio Jurium Intercedit
qua Judicio suo non competit Proinde Judm q̃ens Ob-
stante ea Manñe Causam hanc non Subesse resolutioni
Judicij sui advenit Ver ean ad Judm Irñe Pties Plu
cens q̃ propij Destinatus remisit remittitq̃ q̃ens J C.

Inter S Stanislaum Prusczynski Actis et Actum pties et S Vicis
rem Pomianowski Actum et Actis pties S Julianna nee
Prusczynska Actum per S Paulum Zolkowski
Jus ad Interesse S Julianna de Prusczynska
Acta Tenen Ptem Actis docere Ptem Actis S Prusczynska Do
cent de Trno et Contentus Cionis suę et Quoniam non do
cet Proinde ea S Prusczynska libera a Trno q̃ens pnun
tiatur nihilominus Actis Comparens Judm Causam q̃ens
Prosequi Jubet in Prosecutione Judm deciden Cionesulti
us q̃ Ptis ad Judm suum edit Ironiam Causa q̃ens si
ne Condescensione decidi nequit Proinde Suspensa deci
sione Causę q̃ens necessariam esse Condnem SS Joan
nis Rzepkowski et Laurentij Sokolnicki Ex Plocens
ad fundum Ex Pensy advenit Jus SS Burgrabij
aut Unus S Burgrabius perquamcunq̃ Ptem Conducen duo
Altenius absentia non Obstante Captato tempore assistat
prius Ptibus Condescensurus comparationem Contra
Actum ac inventarij Status Ex Injunget Quibus Com
portatis de expulsione Objecta inquirat Inquisitiones co
nñe ac alijs violentijs injurijs et Damnis expediet Quo
si expulsio violenta apparuerit Ptem Actis Stum Pru-
sczinski in Possessionem Sortis sic tenutam dimissa reindu
cet Pñas pro qualitate delicti Superque Interent Jro

Gabel

Irrogabit de Desolatione seu reparatione Inquiret Bonificationem Ipmissor Assignabit Plesgj in Omnibus et Singulis Interuenientijs nihil intactum et Irresolutum reliquendo assopiet dijudicabit et moderabitur Cujus vel quor Decisioni Ples Parere et Acquiescere debebunt ac tenebuntur Sub Pena D. illo in Irno Su per Ple Contrauenient publicand progue Condnis Irno Ples quos voluerint et negotium poposcerit ad citare ad citandi Comparere Judicatumgj Pati debebunt ac tenebuntur Sub Simili Rigore.

Inter S Lucam Chudzynski Actr pr̃tes et S Matthiam Mczynski Dr S Jbid Matthiæ Mczynski filium Actum pr̃tes. Coram Judicio Ipsene Comparens de Judm deriuand Jnum in Antemionibus Judicijs suis Plibus Conservatum insistendo Decrō in iuncta Comprobationis Juratoria Decernit Quatenus S Lucas Chudzynski Satisfaciens ejd Decrō comprobet realitatem Scripti ac Summa sibi debita in eum Juramenti Rotham Ipsi Scriptum per Dr S Matthiam Mczynski ac quod pro Solutione agit est reale et Summa Centum Tynfa Majori Summa Octingentor Tynf pro hæreditate Sorbum P̃r Chudzyna Andrelata restans Liquide ac Solvend ej debetur Deo Sancta Jesu Xsti Passione ita ipse in Ipmissis adjuvare in instanti et Addetur Mlis Judis ad pnuntiand Juramenti Rotham Prestitū suo attento Juramento Decernit hocce Judm Quatenus S Matthias Mczynski Actus Dr Matthiæ filius Summam Centum Tynf Polone nunc Juramento evictam una cum provisionibus per quinq a Centum computandis Actor in ord pro Trā Secunda pt Im S Bartholomæj Apti Ad Ipsene Ipsi Jnsidere Salvis tamen Quitationibus per Ptem Actr pduc̃dis et per Ptem Actr acceptandis Coram Officio et Actis Ipsene Cone Capell Plocens Sub pena D. in Casu Contrauentionis ipso Facto Mansionem faciend In Jbid publicand Seni quibusvis Juris dilatorijs et ꝓtestationibus Solvat et realiter enumerent Lucta pena Trium Marcar Polone Ple in Trno et Sub Rigore Supra appositis per Actum Judicio suo totiꝰ Jn instanti Solita Juris praxi Solvend

Inter S Josephum Horkowski Actr pr̃tes et M Joannem Thesaurarium Raciaziens et Basilium Podowski Actos et Cone M Maximilianum Sierakowski Subjudicem Trcñ Plocens Actr pr̃tes M Maximilianum Sierakowski Subjudicem Trcñ Plocens Actum per S Brunonem Sierakowski Subjudicem Trcñ Plocens Actum per S Paulum Zolkowski Coram Judicio Ipsene Comparens Dr Judm tenen Ptem Actam Satisfacere Decrō injuncta Statutionis M R S Provid Stanislaj Smigrzynski in Antecactis Judicijs suis inter Ples Comparentes lato in instanti arbitrater et Juramentum Statuit Provide Judm Ipsens Satisfecisse Sententiæ suæ Declarat et ad investigand rej veritatem Ex cor Mlis Statuto Judm se ve Contulit Juxta quod Mlis Judex fatetur se non in Bonis Huskowo sed in Bonis Szumanie apud P de Podowskie Starostam fuisse et Ibid M Podowski Thesaurarium Raciaziens de Bonis Huskowo ad Bona hæc evectum existisse et vulnera ipsi Ibid compexisse Decorumq Officij sui Trā Da pt Dñi Oculi Quadrtem ut potē Die 20 Mensis Martij inter hasce Ples lectis Inquisitionibus promulgatum ejusq Mlis Judicem recognitionem nunc factam Effulsit.

Quamobrem

Quamobrem Judex Ipsens a panalitate per S. Rustkowski Su
per Mlem Intuitu asi facta falsa recognitionis ex Motivo non exi
stentis ejus Mlis in Bonis Rustkowo circa recognitionem rela
tionis sue visionis Vulner M. Podowski „ Coram Actis Officij
Ipsens J. C. pl. ad Terminia Paschae A. M. Adō Subscultam que
dam falla expressa Ipsens liberē jauit et pronuntiat Decreto Ipsens Ungore.

Inter S. Albertum Cywinski A Mariannam Mileuska Invicem Conges acti
per S. albertum Cywinski sue Actis sua nūe pitter A Infidelem
Abraham Kognerh Judaeum Drobnense Actum per S. Paulum Zotto
wski. Coram Judicio Ipsens Comparens Et Judex Decidendo Imum
Pts Actr suum ad Judm edit Decernit Quatenus Satisfaciant Pts
Decto Anterioni Judicij sui injuncta pitti Compantionis hoc
in instanti licet Pars Actr pitter in Judicio se se sistat jam vero Com
parens Pts Actr Dilationem Majoris Concedens sibi effagitat Pro
inde Judex Ipsens Dilationem Majoris ejus Actr dat et Concedit Pro
ut Causas suas Majoris Importantiae in Commissione Thesaurij
p nunc Attentat quam Dilationem literalonijs probabil Documentis
In sequens Judicijs suis J. C.

Inter Illrem Adum Kndum Laurentium Czarnowski Praepositum Lubens
Patruum tum SS Joannem et Bernardum Rycharskie filiastros Mi
norennes Actr. per eundm Patruum suo A filiast nos suos nūe pitter
et SS Josephum Ciołkowski A Veronicam Starozyrinska in Vxorem
Conges Actr per S. Paulum Zottowski Tandem non sunt.

Inter SS Albertum Cywinski A Mariannam Mileuska Invicem Conges ac
Ludovicam de Cywinskie primi Actr Sui Kustkowski Secundi exposi
voli Actr S. Francisci Konybski Relicti Eodem Ordinem Actr pitter A S.
Paulum Cywinski Actum A Indicens pitter Coram Judicio Ipsens
Comparens Et Judex Insistendo Decto Anterioni in Judicijs suis
plat Decernit Quatenus S. Ludovicā de Cywinskie Konybska
Comprobet Concussiones suas in Obductione Spatij Actr dej in in
stanti Tanc quoniam per Decretum Judicij sui J. C. da pl Dñi
Oculi Quadrlem Adō Ipsens inter SS Paulum Cywinski et Bri
gittam de Crachowowskie Conges albertum Cywinski et Ma:
riannam de Mileuskie Vxor Conges Ludovicam de Cywinskie
Konybska relicta Eandem Ordinem plat Sufficienter proba:
tum est eandm Mlem Konybska per Maritum suum non
vero per S. Paulum Cywinski Concussam fuisse Proinde in
admissibili Mli eandm Konybska ad Juramentum admitenda
non posse Extendere Solutionem Taxae Concussionum a Actr
eandm Arbitratur Qui nimo Actum ab hac impetitione liberē
pruntiat Nihilominus Decernit Judex Quatenus S. Paulus
Cywinski et Brigitta Crachowowska Conges Actr in Publa
tionem Condemnationis In Anteactis Judicijs suis J. C. pl
Dñi Oculi Quadrlem Adō Ipsens Obtenta et publicata Sris Al
berti Cywinski et Ludovicae de Cywinskie Konybska relicta
Conti Ordinis Actoribus Panam Simplicem Quatuordecem Mar
cas Polonicas in el pro J. C. pl J. S. Jacobi Apli Adō Ipsens Exe cu
tura Coram Officio et Actis Ipsens Cracoviensi Plocens sine quibus vis Juris
Effugijs et protestationibus Sub pena Ordinis in Casu Contraven
tionis circa Mandatum In Ordinis Faciendo publicandi Solvant

Judicio

Judicio vero suo Instanti per Medium sub Onere Rigoris Solita Juris praxi pes Actos Solvenda.

Inter Rel[ictam] Ob[ilis] S[ti] Hiacinthi Opawski et Succes[ores] quos Ob[ilis] S[ti] Opawski Ignatium et Andream Opawskie Ad[ver]s[os] per eand[em] S[ti] Opawska Matrem suo et Alios Ad[ver]s[os] Ad[ver]s[os] nom[in]e prtter et P[ro] S[ti] Sigismundum Lisicki Antonium Mlodrowski et Mariannam de Liszkie Instricem Conjges Actos per eund[em] S[ti] Mlodrowski suo et Alios Actos Ad[ver]s[os] nom[in]e prtter Coram Judicio Ipsene Comparene[m] et Judm Decidend[um] Actionem Ptis Ads Pti Actu suum ad Judm edix Controversijs Ptium exau dit Licet quid Pars Ads pro Solutione Summe Centum Quinqua ginta Tyne ad Scriptum Manuale in Sulkowo Die 2 Augusti Ao 1770. per Ob[ilem] S[ti] Joannem Lisicki Actor[is] Parentem in rem Ob[ilis] S[ti] Hiacinthi Opawski Actor[is] Manti et Parentis datum contracte Ptem Actam Suum ad Judm convenit Solutionem q[uo]s Summe exposcit Quoniam vero Pars Ads Maonem Coram Actis Officij Ipsene J[ura] in Cmo S[ti] P[ri] et Pauli Apl[or]s Setiat Die 30 Mensis Ju nij Ao pre elapso 1774 per S[ti] Mariannam Liszka Ejusd[em] Ob[ilis] S[ti] Joannis Lisicki filiam S[ti] Antonij Mlodrowski Contem suo et S[ti] Sigismundi Lisicki fratris sui germani Minorennis nom[in]e in Ordine recessus a Substantia Supradati Ob[ilis] S[ti] Joannis Lisicki Parentis sui factam reponit et cosine remissionem Causa Ipsene ad Judm Int[er] Ploceno Concludit Proinde Judex Ipsene attenta eadem Maone Causam Ipsene non Habesse foro suo advenit et eand[em] ad Judm Int[er] Ploceno Propry Districtus remittendam censet J.C.

Inter S[ti] Thomam Krosnicki Ads prtter et S[ti] Casimir[um] Kraszewski Actum per S[ti] Laurentium Sokolnicki ad Objectam a latere Condemnationem ex Pte M[agnifi]ci Fortunati Cuszewski Vexillifere Chalicene in Judicio Offi cij Ipsene J[ura] 2 p[ri]o Dm Oculi Quartem Setiat Die 20 Mensis Mar tij Ao Ipsene nom[in]e Summe Quatuordecem aureor[um] Hungaricalis non Solutionis Oblecto et Publicato Super S[ti] Casimiro Kraszewski Tenen eund[em] S[ti] Kraszewski Docere de loco Standi et Quoniam Comparens S[ti] Casimir Kraszewski ab Instrā Comparitione recedit et eund[em] Principalem suum Condemnare permittit Proinde tam Super cos[tis] S[ti] Casimiro ad Comparitione per Comparene[m] recedene[m] quam S[ti] Vicentio Ipsene in Trino disparene[m] Kraszewskie fratribus germa nes Actis decernitur Condemnatio et hor[um] nom[in]e Solutionis Summe Quingentor[um] Quadraginta trium Tyne et Sexaginta Duor[um] Ad rem Obligationis data cum Additione S[ti] Burgrabij loci Ipsene Cujus vis quam Justa Ipsorum expediat. Publicatum

Inter S[ti] Gregorium Posacki Ads per S[ti] Laurentium Bromirski et S[ti] Hia cinthum Krolewski Actum per S[ti] Simonem Turowski Coram Judicio Ipsene Comparene[m] et Judm Instrā Instrendo Scripto Manuali Die 30 Octobris Ao pre elapso. per S[ti] Hiacinthum Krolewski Actum in rem et Perso nam S[ti] Posacki Datuto Statuit Quatenus S[ti] Hiacinthus Krolewski Actus Summam Quingentam Quatuor Florene Polone pro equo modo licitato Accepto promisso Scripto Manuali Solui Specificatam S[ti] Gregorio Posacki hinc et ab acta Ipsene in Sex Septiman[as] Sabij quibuscuis Juris diffugijs Sub Pena D: in Casu Contraventionis circa Maonem Instrā faciene publicand[o] Solvat et realiter enu meret Cuita Pena Trium Marcar[um] Polone Actori cum Summa Instrā Solutionis Ipsius Judicio suo autem per Medium Instantis ejusd[em] Sub Decidene[m] Actionis Actu suum ad Judm edix et Coram Officio et Actis Crene Ploceno.

versiva

Peremptoria Pena ex Registro Penalium extendendo Soluenda
Decreti ipsius Vigore.

Inter Sta Catharinam Brudnicka Alb S Valentini Rycharski relictã Consortem
Viduam Actã pter et SS Franciscum Pruchinski ac Marianam
Białłowieska Juniam Conjges atq Mathæum Malanowski et Ana-
stasiam Białłowiecka Conjges Citatos per eund S Franciscum Pru-
chynski suu et alios Citandos nñe pter Tenen Comparend a SS Mala-
nowskie Congibus Sufficientius juenibere Compartitionem et Quo
niam Comparens ab eod SS Malanowskie Congibus Sufficientius
Compartitionem non juenibit et eosdem SS Malanowskie Condemna-
re permittit Proinde Super ipsis Citatis SS Malanowskie Congibus
in lucro Solutionis Summæ cum pensione ab eadem juenienda
permittitur Condemnatio cum Additione pro executione pera
gend S Burgrabij loci ipsius cujusvis quam peragat Juxta
ipsum cum Comparend vero Causa ipsius Suspenditur
Ad Cognitionem dicti Comparend JC. Publicatum.

Inter SS Mariannam Petrykowska Actã et Jacobi Międzikowski Relictam
Contem Viduam Matrem Josephum atq Laurentium filios Międzko-
wskie fratres inter se germanos Actos et Citatos per eund S Josephum
Międzikowski suu et Suprascriptos Actos et Citatos nñe pter et SS Mat-
thiam Dobrynieckie ac Franciscum Lasomirski Citatos et Actos per S
Dobrynieckie suos et Quos S Lasomirski nñe pter tum SS Franci-
scum Iglenicki Citi per eund ut Supra. Coram Judice ipsius Com-
parend et Judm Insistendo Decreto Binis repositionis Inquisi-
tionum per Ptes utrasq eductas In Actionibus Judicijs Offi-
cij ipsius Inter has Ptes Comparend Promulgati Tenen eas
Ptes Inquisitiones præmissas per se eductas reponere in instanti
Arbitrantur et Quoniam eas Ptes utrasq Inquisitiones suas repo-
nunt Proinde hera Judm Sententia sua Satisfacisse easq Ptes
declarat et ad Reservationem et lectionem reposit Inquisitio-
num Condescendit Quibus lectis et Diligenter rutinatis et exa-
minatis et quia primum quidem ad actoratum SS Międzikowskich
Cone SS Dobronieckie et Lutomirskie ac Iglenicki Institutum
Quando quidem ex ipsis Inquisitionibus manifeste deducitur
Per S Dobronieckie tam Actã Jacobum Międzikowski Mantum et
Parentem actos quam modernos Actos Sæpissime variis in locis
Coram diversis Personis fassisse, diffamasse, Contemptuasse,
Rixas et Contentiones excitasse, Damna in frumentis
Inventarijs deliberate Impudicis Intulisse, in Oppido Supre
sub agitationes nundinar utrasq SS Międzikowskie Parentes
per omnes Citatos molestasse, lassisse diffamasse, verbis lasivis
statum Nobilitarem de gravi affecisse, Concussisse Convulne-
rasse, vulnera Inflixisse, in duellum lege publica vetitum
provocasse, Bacchanalia per nimiam Concursionem S Dobro
nieckie exhalationem nulla de causa Causasse per Iglenicki
S Laurentium Międzikowski nulla habita rñe in bonis Dobre
nice oppressisse lassisse, fugientem Domum ipsius cum
Malleo adunco assecutum esse et eodem Malleo percussisse.
Aliasq violentias peregisse pro his itaq [illegible] pmen-
tis ac aliis Inquisitionibus Deductis eosdem Citatos punibiles decla
rat Decernendo Quatenus et Quidem S Dobronieckie hinc etab

Actu

et Ab Actu Ipsene in Sex Septimanis PP quoq Lutomirski et Iglenicki post ingressum in Turnim Pri Dobrzenicki in Duabus Septimanis Turnim Superiorem Cum Ipsene ingrediantur quisq Sessionem Turnicam nempe Pris Dobrzenicki per Spatium Quatuor Septimanarū Pri autem Lutomirski Iglenicki per Spatium Duarū Septimanarū sine Intermissione Continuent et expleant nec non in egressu de Turn ut poti P Dobrzenicki poenam Duplicem Quatuordecem Marcarū Polonicalū Pri quoq Lutomirski et Iglenicki quisq ex Persona sui per poenam Duplicem Quatuordecem Marcarū Polonicalū ad Manus et Quietationem Pris Actricis Solvant Quo denicq ad actoratum PP Dobrzenicki Lutomirski et Iglenicki Cum PP Miezykowskie directum Reus ex ipso Inquisitionibus palam Constat per Actricem P Jacobum Miezykowski Cittor Mantum et Parentem in nundinis oppidi Supra P Josephum Miezykowski filium ad Conquerendam Compagem pro exitando tumultu cum P Dobrzenicki misisse et cum hac praestita Compage Ipsos PP Dobrzenicki Stary Lutomirski et Lutomirski in foro equor advenisse et insecutum esse, Insecutos esse, Oppressisse, diffamasse, honorem Actricis Nobilitarem denigrare, verbis carpsisse, Concussisse, Convulnerasse, vulnera Inflixisse, per Reum autem de Petrykowskie Miezykowskie Matrem et Patrem P Dobrzenicki Subdio jacentem Aliquoties Baculo percussisse per Denicq P Josephum Miezykowski Domum PP Dobrzenicki et Iglenicki Assecutum esse Aspernando dixisse, diffamasse, pro his itaq ac aliis Delictis Inquisitionibus Deductis Ipsos PP de Petrykowskie Matrem et Josephum filium Miezykowski Judex Ipsene punibiles Arbitratur Statuendo Quatenus Ipsi PP Miezykowscy Mater et filius Turnim Superiorem Cum Ipsene ante egressum de Turn Pri Dobrzenicki in una Septimana ingrediant eandemq Sessionem Turnicam per Spatium Unius Septimanae Sustineant nec non in exitu de Turn tam ex Persona sui quam pro Persona Actricis P Jacobi Miezykowski Mariti et Parentis sui Quoniam paena prius cum fatis sunt extincta Poenam Quadruplicem Quatuordecem Marcarū Pols et Quisq Pro Dobrzenicki poenam Duplicem Quatuordecem Marcarū Pols Pris autem Lutomirski Iglenicki ——— poenam Duplicem Quatuordecem Marcarū Pols Judicio autem per Medium in instanti enumerent facto Reus Ples Ipsi Omnia Coram Judicio et Actis Ipsene Sub Poena P in Casu alicujus Contraventionis Cyrca Macnem Ibidem faciend Publicand Nihilominus Damna illata Ples et vulnera sibi Inflicta in Aguene Judicijs suis Comprobent post quam Comprobationem Subsecutam vel non Judex decernet id quod Juris erit S. C. Judicio suo Autem per Medium in instanti &. Inquisitiones autem denuo Obsignandas Judex Ipsene Pri Illiq in instanti extradit

Ipster Pl. Paulinus

Inter S. S. Paulum et Josephum Zachowskie Fratres inter se Germanos alt per S. Josephum Zachowskie Suo et Fratris Sui nre pmaliter et S. Joannem Zachowskie alt pntr Coram Judicio prese Comparentes Judicium Actorem Partis altere et Pars pte Sua Coram Judicium Dei Deiendo Decernit Judicium Duatenus Citas Summam Mille Centum Nonagin ta flor Polon ex pretio Sortium Bonorum Brudnie Suerowko et Dra minko per Actum Solutas et ad pacis candem Exhumptas Actis Partes Plene Sabbatho ante Festum S. Petri in Vinculis Lapsat die 30 Mensis Julij anno proxime elapso 1773to per S. Joannem Zachowskie pte Ejusdem S. Paulo et Josepho Zachowskie Germanis Rite et ab actu praesenti pro tena Secunda post Festum S. Bartholomaei Apli anno Curr proxime fluidez Coram officio et actis prae Sub S. In casu Contraventionis Ejusdem Manifestationem Jtem faciendi publicanda tena dem Proclusionem ab eadem Summa proveniendi per quemque a Centum computando ad manus et quietationem actis ab Exhibitis debitis Jtem et Protestationibus Juris tam Suorum Lucia Pana Priem Mararem Polon actorea Partis per Actum Partis eand Summa Judicio autem Jtem Judicium interim Solita Feriis pro ri Solvendo.

Inter SS. Joannem Dominicum et Theodorum Siemiethkowskie alt pntr et S. Catharinam Dudzicka primi olim S. Andreae Petry kowskie Sororem ex voto Ejus Alexandri Siemiethkowskie Patris ad praesens voti S. Nicolai Moszczynskie Conjugem Actr per eam S. Nicolaum Moszczynskie Maritum Coram Judicio prae Comparentes et Judicium deudendo ad actationem Partis actoreae Partis pte Sua Summam ad Judicium dicta Pendente Decreto Judicij officij praesentis Feria Secunda post Festum Scapulare BVM Lapsat die Decima octava Mensis Julij anno proxime elapso 1774to Inter eosdem actores ubera et praefatam S. Catharinam Dudzicka ad praesens S. Moszczynskie Conjugem actam parte ab altera pro mutato Decernit Judicium Duatenus Citta Summam Duocentorum Quinquanta flor Polon per eam S. de Dudzicka ad praesens Moszczynskea notum in Bonis Status existen actis officij praesentis Feria Secunda proxime Festi Sanctae Elisabethae Viduae Lapsae die 19te Mensis anno Curr et personam olim Dni Alexandri Siemiethkowskie Secundarij mariti Sui Summam et post Ejus Nullam de Jure in actores modernos Fratres Germanos devolutam Decernit Lapsae actae Commotatio una cum Lucia Pana Priam Mararem Polon ad praesens Polon rendi ab actu praesenti in Lex Septimanis Coram officio et actis praesentibus Lucia Pana Joannis in casu Contraventionis Ejusdem Manifestationem Jtem faciendi publicanda tena dem Lucia Priem Mararem Polon in eadem Decreto Caproma ad manus et quietationem actis officium Actorum ubera Debitis Jtem et Protestationibus Juris tam Suorum Lucia Pana Priem Mararem Polon actoribus per actam actoribus Jtem Summa recepta Judicio denig ad idem Jtem interim Solvendo Jtem Communi procedere Solvendo.

Inter SS. Albertum et Franciscum Zglenickie Actr per eum S. Albertum Zglenickie suo et Fratris sui nre pntem et SS. Margaretham S. Antonij Petrykowski Petrudem S. Joannis Solecki Euphrasiam Franciscum Kozmynski et alios Actos pariter

Suos

Ssos Petryłowski Et Potecki suo et Aliorum Actorum nne prtter
Coram Judicio Ppsene Comparene & De Consensu Ptium
utraq; ad Sequentes ex causa Ppsene Trnos rejicitur Prio Conservato
Inter S. Franciscam Bzdnicka Olt S. Pauli Rogynski Relicti Comitis
Viduam Actr per Dominicum Kowalewski Jnscium Plenipoten
tem et S. Joannem Czachowski Actum per S. Laurentium Bromi
ski Tenem Sufficientius Jnscribere Compartionem Et Quoniam
Comparens Sufficientius Jnscribere Compartionem renitet
Qui nime suum Principalem Condemnare permittit Pro
inde Super eod. S. Joanne Czachowski nrō non Solutionis Summe
Quadringentorum Quinquaginta Tynf. cum pensione ab eadem pveni
ente Decernitur Condemnatio cum Additione pro peragend.
Executione S. Burgrabij loci Ppsene cujusvis quam peragat jux
ta pfssum

Publicatum

Inter ~~Actorem~~ SS. Mariannam S. Jacobi Stępkowski Non Sunt
Inter S. Martinum Konyłowski Actr prtter et S. Casimir Kraszewski Actr
per S. Joannem Szczepkowski et S. Vincentium Kraszewski
Actum per eund. ut Supra et Quoniam Comparens Quo ad
Interesse S. Vincenty Kraszewski ab Jnscrā Compartione recē
dit et Suum Principalem Condemnare permittit Proinde
Super super eod. S. Vincentio Kraszewski nrō non Solutionis
Summe permittitur Condemnatio cum Additione pro pera
gend. executione S. Burgrabij loci Ppsene cujusvis quam pera
gat Juxta pfssum

Publicatum

Inter SS. Stanislaum Pruszczynski et Mariannam Siemieńkowska
Albertum Miecznikowski et Cathanam Jlia Siemieńkowska
Conges Actr per eos. SS. Pruszczynski et Miecznikowski Maritos
suos et Contum suar. nrōm Olt S. Josephi Siemieńkowski Relicti Comitis
Viduam Matrem Franciscam et Michaelem Siemieńkowskie filios
Actos per S. Simonem Surowski Coram Judicio Ppsene Comparene &
Judm dicendo ad Actōnem Pōs Actr Pōs Actr Suum ad Judm edit Quo
niam Causa Ppsens sine Condescensione decidi nequit Proinde Recep
sariam esse Condescensionem P. Mathiæ Knyszkowski Joannis Szczepko
wski Et S. Plouens in Fundum Dōr. Siemieńkowo Recti seu Penti
Captato tempore advenerit Qui SS. Burgrabij mutuo partium Sum
pto pvia de Adventu sui tempestive faciend. avisatione Unius
Absentia non Obstante Condescensum Ante Omnia Comportationem
Documentor. Causam Ppsene certene pvia Comprobatione Jurato
rum Injungent de Porte Dōr. Siemieńkowo Recti post Actricem
quibus tempore
Contum Parentem derelicta et in Actrices modernas devoluta ac
rebus mōbus Jnventarijs Inquirent Investigabunt Inquisitionem ex
pedient Juramenta a quo Interest exigiet Calculum si necessi
tus postulaverit et si juste Competierit ex Porte ea. per Pcm
Actum Reddendum declarabunt Dimensionem Sortis Dōr. Se
mieńkowo Recti seu Penti si Actores Juste Concernere videbitur
demandabunt et eand. de Occupan facient Solutionem Summe
Pcui et a quo pvenerit Injungent Processum Cognescent resol
vent pœnas Super quo Interest Irrogabunt Rigores Annectent
Satisfactionem Omnimodam cui et a quo Juste debebitur Ppsens
Decernent Ples in Omnibus et Singulis Ppensionibus nihil Inta

Actum

Intactum et Irresolutum pro exigentia Justitiæ Legis ac Trnor finaliter decident Dijudicabunt ac interdecabuntur Cujus Decisionem Ptes Parere et Acquiescere sub Pœna Bannitionis Super Pte ac Contravenientes iam coram uno S. Burgrabio Condescensuro Illo in Trno Condescensionis publicandæ debebunt ac tenebuntur Decreti presentis Vigore.

Inter S. Ludovicum Barcikowski Actr pretes et SS. Lucam Jac de Bogumilam de Barcikowskie primi Ott S. Benedicti Swyzynski ad presens Reundi vel Invicem Cogges Victricum et Matrem Joannem et Adamum Catharinam seu alterius nris Minorennes Swyzynskie Actos per Paulum Zakowski Coram Judicio presentem Comparentes et Judm decidendo Actionem Ptis Actr suum ad Judm Pti Actr edit Quandoquidem Actor pro Solutione Summæ Quadringentorum Florenorum Polon per Ott S. Benedictum Swyzynski Manuum et Parentem Actoris ad Scriptum Manuale De Data in Peplowo Octavo Mensis Julij 1768 datum manu Contrahentis et Mense Subscriptum Item Actor Convenit versus Quæstionem Actr pro causa Summam pro reali Debito agnoscunt Qui animo extensa Solutioni Inscribuntur Proinde per Actr ad Comprobationem Juratoriam in adinventum decernit Quatenus S. Ludovicus Barcikowski Comprobet in eadem Juramenti Rotham pro ut Summa Quadringentorum Florenorum per Ott Manuum et Actoris Parentem Contracta realiter ac Solvenda ei a Actr debetur idq; contracto In Sequentem Judicij suis T.C.

Inter S. Valentinum Holczynski Actr pretes et SS. Michaelem Ignatium et Andream Zakowskie Actos per SS. Michaelem Ignatium suos et Fratris sui minores pretes Sufficienti Compartione ad inventa Ptibus in Principali Negotio experiri mandat In experimento Judm ulterioribus Plurium Controversijs in Judm seu Judicio exhibitis Quandoquidem Deducitur Ott S. Joannem Zakowski Actoris Parentem in Crno Plocens Tosta ante Festum S. Catharinæ Virginis Martyris 1744 ad Summam Octingentorum Florenorum Polon in vim Dotis per S. Mariannam Zakowska filiam suam Inscriptisse ex cadem Summa Originali primo Summam Quadringentorum Florenorum Polon dictum Ott S. Josephum Holczynski ab Ott S. Joanne Zakowski necnon alteram Ducentorum Florenorum per S. Mathæum Zgorzelski Summam Ducentorum Ptis Florenorum levasse Residuum vero Summæ Ducentorum Florenorum Polon apud Actr ad Solvendum Restasse Cujus Vindicationem per Decretum Condle Officij Camerariatus Trni Plocens in Fundo Rpr Villæ Holczyno Sr. per Dnum Misericordiæ Die 8da Mensis Maij Ao Currenti Platum ad acta Officij Crens presentis S. per Festa Solennia Sacri Pentecosten Die 8va Mensis Junij Ao eodem proximum Salvam sibi Custodiri se Proinde Judm Insistendo tam Inscriptioni quam Decreto

Condli

Condli decernit Quatenus Actor S. Lukowscy Summam Ducentor. Tynf Polone restantem una cum Provisionibus per centum a Quibj Computandis Actori Coram Officio et Actis p.sens Cren. Plocens. sine quibus vis Juris Diffugijs et ptellationis Sub Pena Bannitionis in Casu Contraventionis circa Mandatum faciend. In et pro Vigilia S. Natalis S. Joannis Bapte Ao futuro 1776to p.xima venturo publicand. Solvat Lecta pena trium Marcar. Polone per Actum Actori circa Solutionem Summe in Trno et Sub Rigore Supra apposito Judicio suo loco, in instanti Solita Juris praxi Solvenda.

Inter S.S. Josephum et Laurentium fratres inter se germanos Wloczewskie Actor. pter et S.S. Albertum Trembienski et Franciscum de Kowalewskie primi ob. S. Osiecki ad p.sens Secundi Voti Invicem Congest. Actor. per S. Paulum Lottowski Actum Objectam a latere Condemnationem ex Pte S. Valentini Kolczynski Super S.S. Laurentio et Josepho Wloczewskie rne non Solutionis Summe cum p.xime p.venien. in Crto Plocens. 12. postridie S. Circumcisionis Xsti Dni Ao p.sens Obtenta et publicata Teneri eos. S.S. Wloczewskie Docere de loco Standi Actori Objectam a latere Condemnationem ex Pte S. Simonis Turkowski Instigatoris Cren. Plocens. Super S. Laurentio Wloczewski rne non Solutionis trium Marcar. Pol. Judicio Officij p.sens adjudicata. Et Actor pt Dni Oculi Quadragesimam p.xime sequentis Die Vigesima Mensis Martij Ao Currente 1775to In Crto Plocens. Obtenta et publicata Teneri eum. S. Wloczewski Docere de loco Standi. Tandem moderamine Judicij sui se se Subjicien. Decernit Judex Quatenus fata S.S. Wloczewscy in Constitutionem loci Standi Actoris Solvent penam Simplicem Quatuordecem Marcar. Polone Actori Objicien. utrisq. S.o Kolczynski et Instigatori Judicio suo per Medium In instanti Sub Pna Bnis ex Regestro Penalium Publicand. Nihil Ominus Partibus in Negotio experiri man dat In experimento Teneri Pten. alt. Docere Pten. alt. de Trno et Contentes Cionis sue et Quoniam non docet Proinde Libera Pars alta a Trno pronuntiatur.

Inter S. Thomam et Matthiam Borowskie Valentinum et Stanislaum Lukowskie Actor. per eum. S. Thomam Borowski suum et Alios Actor. nne pter et S.S. Joannem Smolenski Actor. et Actor. pter tum S. Franciscum Smolenski Actum per eum. et Supra et S. Petrum Korczowski Actor. et pro indebita vexa Judicem pter Ad Objectam a latere Condemnationem ex Pte S. Andreæ Kosinski Super S. Joanne Smolenski rne attentat. violentiar. in Crto Plocens. Fra Secunda Postridie S. Circumcisionis Xsti Dni Ao p.sens Obtentam et publicata Teneri eum. S. Smolenski Docere de loco Standi Inductis rnibus non posse Actum Sibi Constituere locum Standi Quinimo Judex Decernit Quatenus S. Joannes Smolenski in Constitutionem loci Standi S. Kosinski Objicien. Solvat Penam Simplicem Quatuordecem Marcar. Pol. et Judicio per medium ejus in instanti et habere locum Standi eum. Judex declarat Experiantur. In experimento Quo ad Adoratum S.S. Smolenskich cons. SS

& Sub Pena Bnis ex Regestro penalium publicand.

Lukowskie

Lukowski Borowski Tenen eos Docere Ptem actam de
Trno et Contentis Cionis sue Et Quoniam non Docet
Proinde libera Pars acta a Trno pnuntiatur Quo ad acto
ratum SS Borowskich et Lukowskich Judm Ulterius Cau
sam psequi Jubet In Prosecutione Ulteriorbus Ptium
Controversijs in Judm suum Inductis exactis Litt Quib
SS Thomas et Matthias Borowsky Valentinus et Stani
slaus Lukowscy actr pro relevatione penalitatis per
Decrum Judicij spem T Sda pl T S Martini Pontificis
Venerandi ad pxe elapso Inter SS Petrum Koziorowski
Joannem et Franciscum Smoleskie et eos actr Irrogatos
Causam spem pseguntur de in subsistentiaj ejus
Decri Macnes binas primam T3 in Vig: T S Thome
apli eos ad alteram T Sda pl Dni Sexagesimo Anno
Currente ex Pte sui Sri Borowscy tam Cone SS Smolen
skie quam Petrum Koziorowski in tertia Objector et atten
tatar Sistentiar an si impbabilium Causa pcautionis
de ignoratia ejs Edito sibi Cionis ac instituti totius pces
sus de Obiectoj Condidamine Sno Petro Koziorowski Com
partitionem abijs sine consensu et scitu eor Inveniendi
facultas reponunt Sub alternasj Inquisitionem Sumonum
dationem sui ab Obiectis Educend exposcunt Suus quoj
Petrus Koziorowski Compartitionem ad requisitionem
S Borowskich se semper Inscripsisse fidelissime alle=
gat et ad Juramentum se trahit Proinde Judm spem
admissibili eos S Petro Koziorowski ad Comprobationem
Juratoriam ad inventa decernit Quatenus Comprobet
si eam Rotham pro ut ad Inscribend Compartitiones
hac in Causa ab omnibus requisitus fuerat et Addatur
Mlis ad Rothisandum Prestitit Juramentum Inter SS Lukowskie
Quo attento Juramento eos SS Borowskie pro melio
ratione Decri Juxta pclenter agere Judm adinvenit
Quo vero ad Categoriam SS Lukowskich Suspensa
resolutione Causa spem Necessariam esse Statutionem
Mlis Cionem exportantis per SS Smolenskie pro Re
quem Judicijs suis adinvenit T.C.

Inter S Simonem Kosinski actr prtem et S Joannem Petry
kowski actum prtem Coram Judicio spem Comparens D
Judm Decidendo Trnum ex Conservatione Sententiarie
Decri injuncte prtes Compartitionis Utrius Mis suum
ad Judm deventum Litt quib S Simon Kosinski actr
pro Solutione Summe Viginti et Medij Unius Aureor Hun
garicalr tam ad Scripta Manualia et quib primum
in Petrykozy Die 17 Mensis Januarij 1771 ac alter
Die 16 ejusdj Mensis 1773 ac Datuata tumj ad Res
siduum Regestrum Contracta Ptem actr Convenit Quin
iam eodm Ptes Super Summam Trecentor Quinquaginta

Florenr

Florenę Polk Secum Composuerunt et eandę Summam pro reali Debito sibi Judtem agnoverunt Proinde Judm instendo Ptium Compositioni Decernit Quatenus S. Joannes Petrykowski Actus summam Grossam Trecentor Quinquaginta Florenę Polonę hinc et ab Acta Presenę Decīi in Octo Septimanis Actori Coram Officio et Actis Orenę Plocenę sine quibusvis Effugijs Juris et Protestationibus Sub Pena Dnis in Casu Contraventionis circa Manutenēm in Ibidem faciendę publicandę Solvant et realiter Sumerent Quia Pena Trium Marcar Polk per Actorem Judicium suum Dentę Stolis in instanti Solita Juris praxi Solvenda Decīi Presenę Vigore.

Inter S. Andream Kosinski Actt prtter et S. Joannem Smolenski Actum prtter Coram Judicio Presenę Comparentes Ut Judm instando Decīi Judicij Officij sui in Antecessum Dnis in iuncta Comprobationis Stato Satisfaciat S. Andreas Kosinski Actor ejus Decīi Comprobationis Juratoriæ Super valorem Effectuum in instanti et Addictus Dnis Judicis ad Rethisandum Prostitit Super Quotam Septuaginta Duor Florenę Polk Juxta Attento Juramento Judm decernit Quatenus S. Joannes Smolenski Actus Praefatam Quotam Septuaginta Duor Florenę Polk Juramento eidem hinc et ab Acta Presenę Decīi in Octo Septimanis Actori Coram Officio et Actis Orenę Plocenę sine quibusvis Effugijs Juris et Protestationibus Sub Pena Dnis in Casu Contraventionis circa Manutenēm In Ibidem faciendę publicanda Solvat Quia pena Trium Marcar Polk in Dnis et Sub Rigore coram Actori Judicio suo Dentę Stolis in instanti Solita Juris praxi Solvenda Nihilominus In Sublationem Condemnationis Trā Da Postridie Festi Circumcisionis Xsti Dni Ad audiendę in Judicijs suis hinc in Causa Obtenta et publicata injungit hinc Judm Quatenus S. Joannes Smolenski Actt Solvat paenam Simplicium Quatuordecim Marcar Polk Pli in Dnis Solutionis Presentibus Judicio vero per Medium et in instanti Sub Arresto Solito Rigore ex Registro paenarium extendendo Salva repetitione Justa adjudicata apud quem de Jure venerit Actor reservata atq Custodia Decīi Presenę Vigore.

Inter S. Albertum Regicki Actt prtter et S. Nicolaum Rudowski Actum et Judicem prtter Coram Judicio Officij Presenę Comparentes Ut Judm instando Decīi Antecessum Judicij sui injuncta Pris Comparitionis inter Ptes lata Pdis in instanti et Quoniam Ptes utrę Pdis prtter in Judicio se sistunt Proinde Satisfacisse Ptes in puncto Pris Comparitionis Judm Presens adinvenit Proinde Judm Ptibus in Negotio principali experiri Mandat in experimento Decidendę Trium ex Ptę S. Alberti Regicki Sō Nicolao Rudowski Actō Suum Judm edit Quando quidem deducitur S. Nicolaum Rudowski Actum Summam Quadraginta Septem aureor Hungaricalium ad

Senum

Scriptum Manuale Die 7 Augusti Ao 1770. in Stroptkowo
Datuadum a S. Alberto Rzycki Actr expendendo, provisione Contra
xisse ex eadq Summa Viginti Septem Aureor. Hungaricalr
Vigore Contractus Sub arendatorij Officiarij respectu tenu
tr S. Nicolai Rudowski intercadq Ples Ulrjanlco Consceli pro
tenuta eorr S. Superarendatoria prout Scriptum Superius
exaratum in se edisserit, sibi de trunc asse non nisi Viginti
Aureos Hungaricalr ex Majori Summa Quadraginta Septem
Aureos Hungaricalr provenire, Superesse, nec non Ser
vitam Quotam Quatuor Aureor. Hungaricalr de Manibus
S. Rzycki Actr ad Compactum Verbale Die 16 Julij 1771mo
in Supra Superscripto prout in Connotatione Scripti Su
pra Mentionati exstat, Superscripsisse, demum Similem
Quotam Quatuor aureor. Hungaricalr pro Bove Actoris
Propris per Actum divendito provenire, ac ad distrctam
Quotam pro Semi Correcti unius Lupi ac Quarto Ples
Correcti Pisi ac alia Extensione Viginti Florenr Polonicmi
cantem Actor debitas per Actr Judicem cognitas esse Quo circa
Judex Prudendo Justitiae et aequitati insistendoq Scripto Ma
nuali Superius de Die et Ao Actotato ac Judicj cognitioni
Ples Actr decernit Quatenus Jas S. Rudowski Actus Summam
Viginti aureor. Hungaricalr ex Majori Summa Quadragin
ta Septem Aureor. Hungaricalr Scripto assecurata primam
tem una cum provisione ab Actu Scripti provenienti nec non
Quotas primam Quatuor Aureor. Hungaricalr ad Compa
ctum Verbale Contractam Alteram Similem pro Bove
Tertiam Viginti Florenr Polr pro Extensionibus provenientes
per Actum Judicem cognitas Actrx provisionem in Actu pro Cmo
Festi S. Laurentij Martyris Ao Presenti pxe Incidenr Coram
Actis Officij Presenti Vigore Sub Poena Dnis in Casu Contravention
nis Circa Maonem in Hoc Casu Facienda publicanda, ejq Actr Scr
vat, et realiter enumerct, Lucta poena Trium Marcar Polr
Pli cum Summa in Trno et Sub Rigore Suprascto Judicio
suo tolio Instantis Sub Secretario Rigore ex Rgestro poena
lium extendenda Solvenda, In Sublationem vero Condemna
tionis in Judicio Officij Presenti Trio Feria postridie Festi Circumci
sionis Xsti Dni Ao Presenti ex Pte ejusdq Actr Super Actto
rne non Solutionis Summar promissar obtenta et Publicata
Sententia Judm Quatenus Jas S. Rudowski Actus Solvat
poenam Simplicem Quatuordecim Marcar Polonr Supra
scto Actr pro Trno et Sub Rigore Suprascto Judicio vero suo
per Medium earsdq Marcar Instantis Sub secretario Ri
gestro ex Rgestro Penalium extendendo Quo ad Jurisdictionem
S. Nicolaj Rudowski, Conr S. Albertum Rzycki Judicium Presens
Introductam Controversijs Actum et quia Sri Rudowski Actus

onem Summar

Summas tam ad Compactum Verbale Concredit quam in variis ex
pensas erogatas Regestro in Judicio Officij presentato Anno
tatas exponentis jam vero Sti Keszicki easq Summas non magno
scrutinio quia nimio abnegantis Coram suo Judicio pro et contra in
ductis excussitis Necessariam esse Comprobationem Juratoriam
per S. Nicolaum Rudowski. in eam Juramenti Rotham prout
Summa prima Sex Aureos Hungaricales ad Compactum Ver
bale Concredita altera Centum Sexaginta Quinq Florenos Pols
tam parate pecunie quam in necessitates Sti Keszicki erogatas
Regestro specificatas Juste per eum debendur postandam ad
invenit idq in instanti Constitut Ja S. Rudowski Juo attento Ju
ramento Decernit Judex Quatenus S. Albertus Keszicki Sum
mas premissas primam Sex Aureos Hungaricales alteram
Centum Sexaginta Quinque Florenos Pols Juramento evictas Sto
Nicolao Rudowski pro Trino Supra apposito et Rigore cod
sine quibusvis effugijs Juris et Cavillationibus Solvat et red
dat enumeret Lusta pena Trium Marcarum Pols pti in Trino
cum Summa Judicio vero suo loti & in instanti Sub Arresto
Rigore ex Regestro Penalium extendendo Soluenda Decem florenos
Rigore & ex Moderamine Judicij sui adinventas
Inter S. Josephum Stupecki Actorem ex parte Quoniam S. Valentinus
Bromirski Actus florenos in Trino disparet et se Condemnare per
mittit Proinde Super eod Acto disparente mihi Sexaginta Florenos
Pols pro Equa sibi adeo dwendata per Subditum mei Kobylnicki
ubi ejus pretia agnita et recepta non Solutionis permittitur Con
demnatio cum additione properagende executione S. Burgrabij
loci presentis cujusvis quam peragat Juxta processum. Publicatum
Inter SS. Andream Priedpelski Actorem ex parte Quoniam SS Catharina
de Kowalskie primi Actus et Alberti Lochowski Secundi Actoris
voti et Alberti Suchanzynski Consors Mater ac ipsimet manis
tus seu utrius Congressum Joannes Casimirus et Albertus fratres
Lochowscy presentes in Trino disparent et se Condemnare per
mittunt Proinde super ejus mihi ademptionis fundos Rupert Bo
nis Loquevo existentes ac perpetratas per Actus actionibus ac
cundas plensionum Trinis Arrendalibus expressas permitti
tur Condemnatio cum additione pro peragenda executione S. Bur
grabij loci presentis cujusvis quam peragat Juxta processum. Ob Re=
cessum Actus Condemnatio Cassatur. Publicatum
Inter Adamum Pensinski Actorem per S. Thomam Zgleniczki et Tuo
rum SS Ignatium Biallostocki et Victoria Plotecka Motivum
Conges Actus presentes in Trino disparent et se Condemnare permit
tunt Proinde Super ejus mihi Actus disparente mihi non Solutionis
summa Ducentos Tynos permittitur Condemnatio cum additio
ne pro peragenda executione S. Burgrabij loci presentis cujusvis
quam peragat Juxta processum. Publicatum
Inter SS Nicolaum Moszczynski et Catharinam Dziedzicka primi
Actus S. Andreae Petryllowski Secundi exposti voti et Alexandri Siemiętko
wski Tertij ad presens voti Motivum Conges Actus per eum et Moszczyn
ski sui et Contis sui mihi Actus et S. Dominicum Theodorum Jo
annem Siemiętkowskie Actos et Actus personaliter Coram Judicio

presentes

Spene Comparene Decidendo Adciones Plium utraq
suum ad Judm edcti Sigui Anteriori Condescensio in Tundum
Dr Risulowo assignata non est Partita effectum Proinde in Ordi
ne executionis Anteriorib Decr necessariam esse Condescensio
nem SS Mathaj Knywkowski Simonis Turowski Et Cne Plo
cene in Tundum Dr dicti Risulowo Captato tempore adin
venit Qui SS Burgrabij Unius Absentia non Obstante spia
de adventusu tempestive faciend avisatione mutuo Plium
Sumptu Conducendi Condescensum de cunctis violentijs in
junjs Damnis Inquirent Investigabunt Inquisitiones capie
dient Juramenta pro necessitate negotij exigent Bonifica
tionem Extensionum Quantum cui a quo provenerit Extandam
extraditionem rei Mium Seorsivo Regestro Specificatis post
Obt S Alexandrum Siemieskowski derelictas Jure Recessivo
in Actores SS Siemieskowskie devolutas Rijpabuntur de
mandabunt Penas super quo interent Irrogabunt Rigores
Decrorum annectent Anterius Decretum ad effectum Deducent
Plesqn Omnibus et Singulis Extensionibus ~~et~~ utriusq Acto
ratus nihil Intactum et Irresolutum relinquendo decident
Dissudicabunt et Moderabuntur Cujus Decisioni Ptes Pa
rere et acquiescere Sub Pena Bnis Illo in Trno Condescen
sionis Super Pte Contravenient publicanda debebunt ac
tenebuntur Lugla Pena Trium Marcar Pott Pti per Ptem
Compensanda Judicio quoq Imminenti ab utraq Pte Sub Rigo
re Pena Bnis ex Regestro Penalium extendendo Solvenda
Decreti Spene Vigore.

Inter SS Ilonianum Podowski et Mariannam de Wyprzynskie
Marcin Conges. et SS Andream Krasnowski Actt per S Ilonium
Podowski suo et Actor nne pter Jano non Sient.

Inter SS Albertum Trembienski et Franciscam Kowalewska Jn
icem Conges Actt per S Paulum Lottowski et Lgoniam S
Laurentius Wlocrewski Actus Spene in Trno dispareat et se
Condemnare permittat Proinde Super eo Actor dispareat
in lucro Ultimarie Sortis finalis ac indilate faciend excu
tionis rne no Solutionis una cum provisione ab eo Pveni
ente permittitur Condemnatio cum additione pro percipiendo
executione S Burgrabij Mathaj Knywkowski Et Crene Plo
cene quam peragat Juxta processum. Publicatum

Inter MM Franciscum Zabicki Judicem Crene Visrogr et Ludovi
nam de Jwinskie primi Actt M Casimiri Bromirski Dapiferi Ver
dene Secundi Ad Spens voti Jnicem Conges Victricum et Ma
trem tum Mariannam Bromirska cum eo Actt M Bromirski
in primo Matrimonij Thoro procreatam filiam Minorennem
Actt per SMatheum Knywkowski Jnsertum Plenipotentem
et Patrem Rndum Ludovicum Bromirski Canum Collegia
te Plocene M Mariane Bromirska minorennis Actt M Casimi
ri Bromirski filis Patruum et Tutorem Naturalem ac cum
met M Mariannam Bromirska minorennem filiastram Actt Et
Actus per S Paulum Lottowski Jnsertum Plenipotentem Suo

ad autoratum

ad Actoratum Prllris Rndmi Ludovici Bromirski Canci Colle
giate Plocens Olt M Casimiri Bromirski Dapiferi Vendens
fratris germani et Mariana Bromirska ejus fratris filia
Teneri eos Docere de Trno et Contentis Cionis sue Teneri
et eos MM Zabickie Olt Judices Cens Visprgs Docere Prllrem
Rndmum et M Bromirskie Docere de Trno et Contentis et
Quoniam Ples utraq de Trnis et Contentis Cionum suar
non docent Proinde libere Ples utraq ad ps cens pnuntiantur.
Inter SS Franciscum et Sophiam de Siemiętkowskie Wawrouskie
Actt per Maritum suu et Contis suas nne prtes et Quoniam
SS Leon Patrnus Josephus et Andreas Olt Joannis Mathęus
et Bartholomęus Olt Michaelis filijs et filiastrea Siemię
kousey ps cens in Trno disparent et Re condemnare per
mittunt Proinde Super eps Actis disparens Pone non Re
lutionis Summa una cum pvisione ab eadem pvenienda per
mittitur Condemnatio cum additione propere agenda exe
cutione S Burgrabij loci ps cens ejusdis quam peragat
juxta processum. Publicatum.
Inter SS Jacobum Wolinski Actt. attam prtes et SS Casimiri et Mariannam
de Radouskie Jmium Congos Wolinskie Actas et Actt pereuntes
Casimiri Wolinski suo et Contis suis nne prtes Coram Judicio
ps cens Comparens et Judm Decidendo Trnos Plium utraq
suum ad Judm edit Satisfaciant Ples Decno Anteriori Judicij
sui In quanta Comprobationis Damnor ac vulnes et Con:
cussionum visionibus ac Obductionibus specificatas Inter
Ples modernas in antecactis Judicijs suis lato idgni instanti
protulerunt tam S Jacobus Wol quam S Casimirus Wolinscy et
quis S Jacobus super taxam Concussionum Olt S Eve de Zoscho:
uskie Wolinska Matri Inflictas ac Damnis in frumentis et
equis Causatis Jam vero S Casimirus Super taxam Concussio:
num sibimet inflictor Causata in frumentis Damna Rotha
per Judm ipt deprompta quo attento Juramento Decernit Judm
Quatenus S Casimirus Wolinski pro Concussionibus Olt S Eve
de Zochouskie Wolinska S Jacobi Wolinski Matri Inflictas Mar
cas Pols viginti Unam nec non pro Equabus binis Causa
S Casimiri Wolinski lupis devoratis Ducatos Aureos Hungaricalls
S Jacobo Wolinski Jam vero Jdm S Jacobus Wolinski S Casimiro
Wolinski pro Concussionibus ejus Inflictis Marcas Polonicalls Tri
ginta Sex pro Damnis vero in frumentis Causatis Florenos Qua
tuor ex Moderamine Judicij sui adinventas et per Ples utraq
distinctim Juramento evictas in et pro Cno S S Bartholomęj
Apti Actt ps cens in audiens Coram Actis officij ps cens ejusdem Sub Pena
Bnis in Casu Contraventionis Cra Nonnem in Ibid faciens
distinctim super qualibet Pte publicanda sibimet ipsi Solvant
et realiter enumerent. Decn ps cens Vigore.
Inter M Joannem Podouski Non Sunt.
Inter S Mariannam de Krasnieuskie Olt S Jacobi Sosinski relictam Contem
Viduam Actt et S Kilianum Draminski Actum prtes Teneri Ptem
Actt Docere Plem Actam de Trno et Contentis Cionis sue et Quo
niam non Docet ergo libera Pars Acta a Trno pnuntiatur.

Inter

Inter S. Aidonium Zbyszynski Actt prller et M Severinum Maleuski Thesaurarium Terre Visegrad Actum per S. Joannem Szczepkowski et Illrem Adum Rdum Valentinum Gernicki Prepositum Plonscen Actum per S. Joannem Kaiezki Coram Judicio Spectabili Plonscen Compar. et Palliatiat S. Zbyszynski Actt Decno Antenon Judicij sui in Puncto Adcitationis injuncto Illris Adum Rdi Valentini Gernicki Prepositi Plonscen. idq. in instanti et Quo niam adcitavit Illris quoq. Rdus Gernicki per suum Compa scen. se nihil Proinde Palliscipse Actorem Judm Decno adinve nit et Ulterius causam Plubus prosequi Jubet In prosecutione Ulteriorib. Plium Controversijs in Judm suum Inductis exau diris Licet quia Pars Actt pro Solutione Summe Octingentor Florenen Polon. in Sub Arendam Capitaneatus Plonscen. M Seve rino Maleuski Thesaurario Terre Visegrad Prillrem Adum Rdum Gernicki Decanum et Prepositum Plonscen. exhibito et post per dictum Illrem Rdum Decanum Contracto de Da ta Die 20 Junij 1769 Ao conscripto Spem Summam indigi talem Manuali Cessione de Data Die 1 Januarij Ao current sibi Adcitj Cessam Actum Convenit Quoniam vero M Severinus Maleuski Actus Mandatum Coram Actis Spectabilis Cretis Plocen. Tra Eda in Crno I Visitationis S.V. Mariae Ao currente de nullitate et In Subsistentia ejusdem Contractus Sub Arendatory interposuit et Solutionem Spem Summe Implicat ex indeq. Cognitio Justitiam inter cedit quo resolutioni Judicij sui non competit Proinde Judm Causam hanc non Subesse foro Judicij Spectabilis adinventit et Causam pro finali resolutione ad Judm Trne Spectabilis Districtus Plonscen. remisit remittitq. Judicandam T. C.

Inter S. Albertum Cyzynski Actt prller et SS. Adamum et Casimirum Maleuskie fratres inter se germanos Actos prller et Quorum Rclidam Actt S. Caroli Maleuski Actum per S. Paulum Zoltowski Coram Judicio Spectabili Comparentes et Judm Decidendo Adcitationem Plis Actt Plj Actto suum ad Judm edit Licet quia S. Albertus Cyzynski Actt pro Solutione Quote Duor. Aureor. Hungaricalis per Actt S. Petrum Maleuski ab Actt Contracto Decno Judicij sui Tra Eda pt Dm Stefanum Lipiadrem Ao proe elapso ad Solvendo adjudicato ex posit Quoniam vero Pars Actta Manne in Ordine recessus apor tione Actt Fratris sui in Repre Tra Bta pt Dm exaudi Ao labente facta se tutatur et pro ut nihil de rebus Mbilibus pt De mortuum fratrem suum stentiter decessum participaverunt firmissime alle gant et Juramentum explendum offerunt Proinde admissibilibus ejd Actis adjurationem evasionem adinventis injungit Judm Quatenus SS. Adamus et Casimirus Maleuscy evadant in instanti in eam Juramenti Rotham Pro ut nihil Quidpiam ex rebus et Mbilibus Substantia pt Defuncti dum Actt S. Petrum Maleuski fratrem suum germanum Participaverunt nec ad Solutionem debiti pro eod. tenen tur et Addictus Mtis ad Spem nuntiandam Juramenti Rotham Prestiterunt Quo attento Juramento non posse Actorem Moder num Spendere Solutionem Quote Duor. Aureor. Hungaricalis a Actis arbitratur Judm Quinimo eos liberos ab impetitione hac in Causa Spem nuntiat Nihilominus Salvam Vindicationem Actoris

Spes pretensionis

ſtensionis suo ubi et apud quem potent reservat Quo Spe-
dat Processum hac in causa Subsecutum Judm decernit Quate
nus S. Adamus Maleuski Actus in Rublationem Condemnatio
nis 2 pt Dñi oculi Quadrlem Aõ ſcene in Judicio suis Obtenti et
publicate decernit Penam Simplicem Quatuordecem Marcar
Polonicalt huic Ad actu ſcene in Quatuor Septimanis Coram
Officio et actis Cretæ Plocens sine quibusvis diffugijs Juris et Jmo
lationibus Sub Pena Bnis in casu Contraventionis circa
Manonem in Jbis Sacens publicanda Solvat Judicio verosuo
per Medium in instanti Sub Rorsivo rigore ex Regestro pena
lium exterendendo Solvenda. Decñ ſcene Rigore.

Inter S.P. Stanislaum et Sebestianum Fratres inter se germanos Ygle
nickie Actt per S. Stanislaum Iglenicki suo et Fratris sui nne pdcti
et S.S. Nicolaum et Evam de Iglenicke Rudowskie Jnsicem sangei
tum Marianam Virginem Jnmuptam filia Iglenicka Actt per
S. Simonem Turowski Coram Judicio ſcene Comparere et Judm
Decidendo Cines Plium utrasq; Vium ad Judm edit Quandoquid
Ptes pro exdivisione Portium in Bonis Iglenice Parva pt Actt
S. Heronimum Iglenicki derelicta se ab inviem Convenient
Qua Causa sine Condescensione Decidi negat Proinde Judm
Percipiam esse Condescensionem SS. Malhaj Krzywkowski et Jo
annis Rzepkowski B. C. Plocens advenient qui Sui Burgrabij
Aut unus ex ejis Alterius absentia non Obstante Capiato tempore
ad Bona Iglenice Parva Condescensurus et Conducendus Ante Omnia
Comportationem Documentor Causam ſcene cernere Quia
Comprobatione Juradona injungit Porlem inter Ptes exdividet
onera liquidabit et ad Elapsos applicabit seu Solutionem si
per quem ex Consuetudinibus deportata apparuerint demandabit
de desolatione seu reparatione Aedis vel deminutis inveniva
tionibus inquiret Bonificationem decernet Inquisitiones expedi
et Calculum a quo Interest exapiet Compensationem quentu
um demandabunt Alias quasvis ſtensiones Inter Ptes inter
venientes nihil intactum et Irresolutum relinquendo finaliter
discutiet dijudicabit et moderabitur Cujus decisioni Ptes
parere et acquiescere Judicatumq; pati adstricte sunt Sub Pena
Bnis in Casu Contraventionis alto in Trno Superet Pte Contrave
niens publicanda Luita pena Septem Marcar Polt pti per Ptem
ab inviem Compensanda Judicio suo per utramq; Ptem totis
Jn instanti Solvenda pro qua Condescensionis Ptes quas volue
rint et negotium poposcerint adeant Edictandi Comparere De
bebunt Sub Simili Rigore Decñ ſcene Rigore

Inter S. Joannem Rzepkowski Actt per S. Joannem Szczepkowski Non finitus
Inter S. Matthiam Klonowski Actt per S. Simonem Turowski Jnsicem
Plenipotentem et S. Casmiri Camieński Camerarium Trem Ad
chanz Actt et Judicens per S. Rochum Strascuski Jnsicem
Plenipotentem Fratrem Radmum Matthiam Rokitnicki Cano
nicum Cathe Plocens Actt et Judicens per S. Paulum Zoltowski
Sufficiens Comparitionem adviventa Ptibus in negotio expe=
rim mandat in experimento Judm Controversijs Pluim indu=
dis exaudit Deffendens adcionis Plium utrasq; unum ad Judm
Edit quoniam Causa ſcens pro Solutione Summa Sex Milli
um Sexcentor Florens Polt in Tenutam B. Arcelino per S. Mat

Thiam

Matthiam Klonowski Cameranium Prem Jacuicimere Sno
Casimiro Kamienski Cameranio Trn Cichane dictor Bre Arce
line Obligatorio Possessori exposita ac vi exquentibus non perce:
pta quo sine condescensione decidi nequit caja in causa Decanum
injuncto Condnis in Judicijs suis Trā 2. postindie Circumci
sionis xsti Dni ao pxi elapso est assignata quia nondum
Pertita est suum effectum pinde Judex Nicpaniam esse conde
scensionem ad pmissa B. Arcelino Judicij sui adinuenit Quod
Idem eius absentia non obstante Expleta Tumulata Condescen
sus Mutuo Plium Sumptus Conducendum de Extensionibus
ac retenuta pulsantibus Inquirit Inuestigabil De Damnis
Iniurijs Audis vel dependentijs Inuentionibus Inquirit In
quisitionis vi opus fuent expedit Juramenta accipiet Ab
litionem Summe et Bonificationem Omnimodam cui ea
quo Competierit demandabit Ples vi Omnibus interuen:
entijs nihil intactum et Irresolutum relinquendo decidet
Indictiones resolvet Decanum anterius in toto exequetur
Cundas Extensiones Plium pro exigentia Legis Justitie
et Iuris finaliter disjudicabit, et moderabitur, cuius
Decisioni Ples prestare et acquiescere debebunt ac tenebun:
tur Sub Pena Dnis Sapet Mc Contraucntiones illo in Trno
Condescensionis pubtuende Lucia Pena Septem Marcar
Poll Pli per Plem Compensanda Judicio suo lotia per utramq
Plem vi instanti Soluenda Pro quo Condnis Trno Ples quos
valuerint et Negotium poposcerit adcitent adcitandi com
parcant Sub Pena Legis et ad pro Trā S pti Trn Dna
anne Seratinen Ecclie Cathedralis Virginis Marie ao Dnī
pxi inchoand

Inter Ex Inventium Wolowski et Barbaram de Radoszyce olim Ex
sem Lowicz alto rem per eum maritum suo et Consortis sue
me pmalter et Ex. Adamum Paniski ex et Bartholomeum
Radoszyce alios per eum Ex. Adamum Radoszyce suo et Patrum
Suorum me pmalter Coram Judicio pmen Compariscq Officiat
empantione advocata partibus exponi mandat In ea premen:
to tenen Partem alteram tenere Partem actoream de Jure et Conten
tis Citationi suo pretenti et quoniam non decet Proinde Libera
Pars acta ad Trno presentia Judicij per pronuntiatur.

Inter Ex Bernardum Radomum Joannem Nowotum Ex. Antonium Marianum
M. Vladislai Vlachelli Venatum Urmicum Joannem M. Relicki
Vlachelli et Dicti ap pos Petrum Michalowicz Consortes Josephatum
Virginem Johannem Pintas et Soores Inter se Germanos Nicto:
Lezchic acta per eum Ex. Antonium Vlachelli suo et eorum
Patrum et Sororum suorum me pmalter et M. Ignatium Zielin
skii Lubdaiferum Rosen actum per Ex. Joannem Szczepkowski
coram Judicio presa Compariscq Actor Compareno et M. Zielinski
Insistentius Jurabere Compantionem Instantanee Et quoniam
Idem pars ejus M. Zielinski Sufficientidem non Compantionem non
Inuibil Termino cum Principalem suum Condemnare permittit
Jurando Super eadem M. Zielinski valde non Solutionis Lemma
una Cum provisione de eadem proueniq Decernitur Condemnatio

cum additione pro peragenda Executione S. Burgrabij loco presen
Cyjuris quam jiesta processus expedias. Publicatum

Inter Albertum end Simonem Thorlaw Leisiensem Canonicum Alleriatæ
et Decanum Decanatus Sieciensis Prapositum Silvicens Plantionarium
Loburen Mansionarium Loburij et Commendatarium ad præsentem
quorundam S. Josephus Rozcimski Litteris presentijs Ind dejurat et
se defendemare permittit Proinde Super eadem ratione bonificationis
damnorum illatorum Contravention ejus Decreto ac Decernendo Sana
Litatis Decernitur Condemnatio cum additione ut supra.

Publicatum

Inter S. Stanislaum Gachorowski ad per S. Parium Lotterii Cracovian
Dd. Dominicum Comitem de Lubcowitz olim S. Laurentij Diœcesium
Actis presentijs Ind dejurandi et se defendemare permittunt
Proinde Super ejusdem ratione Solutionis Summæ Dam
provisione ab eadem provenientes decernitur Condemnatio cum additione
ut supra.

Publicatum

Inter S. Hedwigim de Lubcowitz ultimi nuptus S. Josephi Siecinski Comor
tem actricem per eundem manutentum Suo et Consortis Suorum nomine
Coram Judicio offerj presentemque comparere Dignum S. Nicolaus Chorzelski
Actor plenarie et sufficienter Summonito prosequi nempe primis Condem
nationibus prima quidem Feria Secunda post Festum S. Martini
Pontificis Venerandi West Die Decima Decembris Anno
proxime elapso 1726to Secunda vero Citationis Ind altera Feria
Secunda postmodum festi Circumcisionis Christi Dni West Die Decembris
tij Januarij et Adjutationem loco peragenda Executionis Judicium Litte
rionis forte faciendo Executionis Partis Actoris Feria Secunda post
Dominicam Oculi Quadragesimam Ruling anno nunc decurrenti omnibus et
ex Parte Actoris Super præfatos S. Nicolaum Chorzelski Alto Juramento
ratione attentatarum vicissitudinem Judicij officij presentem
in eodem negotio obtentis et publicatis Convictus Deinceps
Proinde Judicium presens Partis actoris negatium Judicem
dat Judicium negotij Cujus Judicium Decendo Citationem
Partis actoris Acto Cuius ad Judicium ad paratum processum par
tis ultra dat et Generalit dilationem Inquisitionis Super Contentis Pro
testationis et Citationis Partis actoris Judicij Litis ejus
dem et Termino Conservato. Ex Remissione ab officio Executionis
Burgrabiali Suum ad Judicium sub Judicio Ultimaria Sor
tis finalis ac Judicatis faciendo Executionis et Suspensa resolu
tione processus

Inter Conventum Plebanj Ordinis Sancti Dominici ad per S. Matheum Longcho
urbi Plenipotentem Inscriptum et Relictam ac Successores olim M. Jose
phi Rutkowski Judicis Terrestris Terræ Dobrinensis Tum M. Caro
lum Rosciszewski Viceregem Terræ Dobrinensis ad per S. Simonem Zenowi
Coram Judicio presens comparens etc Judicium citationem Partis adversæ
Partis Actoris Summas Judicium Citationis solutis ne Causæ annui ac Summa
lex Millium Quinquaginta flor Polonicos Bonis Filino Palatinatus pra
rogi hereatis provenientes dictam Decidendo Secundo quidem M. Casi
Ludovicus Exemplar primi olim M. Casimiri Rabiszewski Tribuni
Terræ Dobrinensis exposit Secundi nuptus M. Sebastiani Medynski
Castellani de Rypinensis Consortes Summam ad Lex Millium Quinqua
ginta flor Polonicos ad ea Pendendo Censu Annuo in et super Bonis
Filino Lenckowo debito in rem et Personam prædicti Conventus Coram
actis officij presentes Feria Secunda post Festum Nativitatis S. Joannis Baptis
1727. anno Quinquipse palam probatus Judicium Judicium presens de
cernit Locationem Vasi Citra Censum Annuum a quolibet Centum

per flor

per florenos Lemi quatuor Polonicali a recepta Lemma Lex Mil=
liem Quinquagintaflor Polon provenientes ab ultima quietatione
retentum hinc et ab acta presentj pro Virginia Zerti Sancti Barthe=
lomej apostoli proxime imminentj anno futurj Coram officio et
acta presentj Sub Pena Barmutuum in casu contrauentionis circa
manifestationem Bonis faciendam publicandis Solutis quietatio=
nibus # pro rebus actis apprisis Censibus annuis in Bno Solutis in presentia per Par=
tem actoream pro testamento recipiendis et per Partem Actoream acceptandis effectu
aliter Solvat Luitz Pana Prima Marcianam Polonj Parti actoree
per Partem actoream Parti Rei Censibus annuis Judicio deme
to eidem primi tanti Soluto primo proxime Solvenda. # de persoluto
ad manus et quietationem Partis actoree presentis per Partem actoream
in Personam Persolventis recognoscenda Copione.

Inter S. Joannem Sergiacarlii acta primaliter Sanctum Quentinum et S. Romanum
Lielinlii et Florianam de Malcuskie primum Conjuges actoris
per S. Paulum Zolkarlii Coram Judicio presentj Comparente Petrum
Partem actoream Decere Partem Actam Le Primo et sententiam citationis
Suae in instanti Die aut Procequantur in Prosecutione ulteriorib⁹
earumdem Partium Controversijs Judicium Limum Judicatis exandatis
Judicium citationem Partis actoree Partis Actae ad Limum ad Judicium
pro Solutione Summae Praetorum Actoream florenos Polonicales
et Groschum Viginti Leptem pro pretensionibus in Regesto huius
pto capitibus enunciantis Actam Decidendo Necessarium ope
malem Compositionem Partium citationem ad meliorem et Suffi
cientiorem Judicij sui Informationem pro Sequenti Judicij sui
Subsequendam Sed inuenit H

Inter S. Cathrinam de Zurowskie olim S. Sebastiani Radratowskie Re=
lictam Consortem Viduam actricem per S. Paulum Zolkarlii Pro
curatorem Plenipotentem et S. Alexandrum Dembskii ad per S. Ada=
mum Mikolowskii Procuratorem Plenipotentem Coram Judicio presentj
Comparente Et Quoniam S. Bernardus Malcarlii Actor presentem
in Bno diem paret et se Condemnare permittit Bonum Super eod
Actu disparen rationem non Solutionis Summae ab eadem provenientem
Decernitur Condemnatio cum Additione pro peragenda Executi=
one S. Burgrabij loci presentj Cujus uis gleam pignora pro capiam
et pendat cum Comparendo vero Causa presentis ad Sufficientiorem
Publicatum
Cognitionem Legi reuenitur H.

Inter S. Franciscum Chalonskii acta per S. Paulum Zolkarlii et S. Stanisla=
um Malcuskii Actam per S. Simonem Zurowskii Coram Judicio
presentj Comparente Judicium citationem Partis actoree Parte
Actae ad Limum ad Judicium pro Solutione Summae Centum Viginti
Duorum Remphorum et Sextarij unius tum quoq; gleba Lex Pyne
in Compositionem Mutuis de Decimis a quota quinque Pyne stam
Panarum in Subsidiationis Condemnationis citata Decidendo Necessa=
riam ope malem Compositionem Partium citationem pro meliori
et Sufficientiori Informatione Judicij sui pro Sequenti Judicij Sub=
sequendam Sed inuenit H

Inter S. Joannem Smolenski ad[o] m[agist]er et S. Josephum Lesniewski
ad[o] per S. Paulum Lotharii Tandem Non Sunt

Inter S. Joannem Smolenski ad[o] m[agist]er et S. Josephum Lesniewski ad[o]
per S. Paulum Lotharii coram Judicio presentibus Comparentibus
Partem actoream decere Partem actam de Jure et Consuetudine
nei Sua Instante Domino Procurante in Prosecutione ulteriorius
causae Partium controversiis Judicium Suum Judicialiter causidicis
Judicium Partis actoreae Parte actae Sua ad Judicium pro Solu-
tione Summae ac restitutione rerum bonificationeq[ue] pretensionum
Dictam decidendo Necessariam ope[ra]m Consanguineorum Partium
actarum pro meliori et Sufficienti Informatione Judicij officij
ij Sui Requirq[ue] Subsequenter ad[o] invenit H. Vitkiewicz
Inter S. Stanislaum Sykiaszewski ad[o] m[agist]er et S. Dominicum Laco
chi ad[o] m[agist]er S. ad amum Mierzynski et Mariannam Lacocha
Judicem Coniuges actos per S. Theodorum Jaroszewski actum die 10 Maij
dio praes. comparentes Satis facto S. Lacochi actori de Stando
mandatis Judicij Sui Feria Secunda post Festum Stanislai
Martyris adq[ue] Judicium Sui Feria Secunda post

Inter S. Franciscum Skarzynski actr̃ ex una et Dñ Andream Liszicki ac Mariannam de Szerwice Linieges eius prs maritum Leo d'Spon tes Suã ex altera partibus coram Judicio presens Comparans ad Judi cium citationem sibi in causa actrcem Partis altee Lecum ad Judicium dict dicendo ad effectationem Partis actorcem Partis altrj dat et Jonedat Dilationem Juridicionis ad Sententiã Interlocutionis et Citationis Partis actorcis in Sequens Judicij Luis et queenda Dl

Inter S. Sigismundum Szymierski actr̃ ex una et M. Josephum Ulysz Vene dictum Skarz alte per S. Laurentium Szymierski Tutr̃ quoniam M. Ineptus est Lecum Comparens ab huius Comparitionis recessit Proinde Super eod citatr̃ Decernitur Condemnatr̃ cum additione pro peragenda Executione S. Burgralij loci presens Capitaneus quam juxta pro ejus expediab.

Publicatr̃

Inter Illustrem Dñ. Onuphrium in Lepna Szymierski Plocen Plocscensis Capitaneum actr̃ per S. Thomam Zoltowski et Famatos ac Spectabiles Onuphrium Lucynski et Lucam Iwaszewski antecessores Suos consules modernos Civiles Civitatis Plocen actr̃ ex una et Dñ Joannem Szymierski Tutr̃ Comparens coram Judicio presens Comparens Tutor Suus legitimus admissus dicto Partibus procedere mandat modo debito ad Judicia ex speciali Dñi, non admissa Protestatione Judicium Lecum Partis Comparentes ab Interlocutione recedens Proinde Super ejus citatr̃ recedens Decernitur Condemnatr̃. Cum additione pro peragenda Executione S. Burgralij loci presens Capitaneus quam juxta pro ejus expediab.

Publicatum.

Inter eosdem M. ad ut Supra et Quoniam Dñ. Josephus Szymierski et Andreas Szymierski presens in Judicio disparet et se Condemnare permittit Proinde Super ejus citatr̃ disparitionis ratione non restitutionis Lecum Comparitor ejus Decernitur Condemnatr̃ cum additione ut Supra

Publicatum.

Inter S. Martinum Lisowski actorem per S. Paulum Zoltowski et Sempronium ac Josephum Eliasz Judeum et Lanionem Civitatis Plocen citat per S. Simonem Borowski coram Judicio presens Comparens Generi Actoris dare actum citatum Lecum de Judicio Sententiis citationis Suae Quantitatis et quoniam non docet Proinde actus Liber tantisper a Judicio pronuntiatur

Inter eosdem ad ut Supra et Dñ Adamum Chamski Subdicium Judicij Plocen citat per S. Matheum Szymkowski coram Judicio presens Comparens ejusdem Judicium Litis Controversiarum Judicium citationis Partis actorcis in Sequens Judicij Luis et queenda Dl Partis actorcis Partis altee Lecum ad Judicium ~~ejusdem Judicium~~ proba tione Summae Centum Sexaginta Quinque Symphonum ex maiori Summa Octuaginta Aurorum Hungaricalium Lotam Deciendo Summa Octuaginta Aurorum Hungaricalium Liquidum debet actus Juramentum Evasionis deferri Proinde necessarium esse Evasionem Juratorum per Civitatem in casu Testamenti Postham probi Summam praemissam Centum Quinque Symphonum ex maiori Summa Octuaginta Aurorum Hungaricalium Lotam Juramento Manuali Dñi N. apud Dominum Immediate decessi Rectoris Zalisiensis Actualium Contracta provenientem non esse rem Deo et Sanctae Jesu Christi passioni adiuvante Judicij Subsequi Judicij Subsequi adinvenit Dl

Inter S. albertum Miecznikowski ads pmaliter Landem gromianu S. Petrus Siemiatkowski prasentin pro disparet et se condemnare permittit Vnde Super eod valide contravencionis Decreto in pretio compos alicis Valoris ejusdem decernit condemnatio fiem additione pro pergenda Executione S. Burgrabij loci presentis Assessis quam fiat Publicatum

Inter S. mariannam Barciszewskiam Vid Vizjnew Immutatam ads per Matthiam Wyszkowski et SS. Constantiam de Sarzyte ob S. Philippum Wyszkowski et SS. Constantiam Matheum Joannem albertum Barciszewski Relictam Simonem Vid Joannem albertum Thomam et Balthasarem minorennes Barciszewskie ads per S. Adamum Skibowski coram Judicio presentes comparentes et Judicium Stationem Partis actoree Partis rei Clientes ad Judicium recificationem ad paratum Swesp. Ditam deidendo necessariam eps pmalem Comparitionem Partium utriusq ad meliorem et Sufficientiorem Informationem Judicij sui respectu quantitatis Solutionis provisionem a Lemma Stelle Polon provenientis per actricem a Relicta olim S. Philippi Barciszewski percepta in sequentem Judicij sui Subsequentem Arbitratum Ill. pro Solutione Provisionem retentam

Inter S. Martinum Zachorowski ads pmaliter et S. Thomam Wyszkowski Piliwon coram Judicio presentes comparentes et Judicium Stationem actoris Partis actoree Partis rei Clientes ad Judicium deidendo Decernit Scabinus Lemman Centum viginti unius Nymphoneum ad comparitionem super Sale Contractam et per comparentem a Relicta olim S. Philippi Agitatam hinc ab actu presentis pro Stationis coram officio et actis presentis Lib. B. 80 Sarum continendis Litis Instrumentalibus new Stelle faciendam publicare ad manus et quitelationem actoris Summam et Litis Penam Imum Marcarum Polon actoris per actricem actori hinc Lemma Judicio datum totam presentanti Solidi finis communis presentis Solvendi.

Inter S. Ewam Jer ads per S. Paulum Lod Burski et M. Franciscum Korsiewski per S. Valentinum Lod Burski et Leonardum comparentes a M. Rodzinski ads ob Injectam Compositionem et cum Clausula Principalem Indemnitatis perpetuat Provide Super eod Litis disparatione non Solutionis Summam decernitur Indemnitatis Litis Actoree pro pergendo Executionem S. Burgrabij loci presentis Assessis quam fiat Publicatum

Inter S. Valentinum Lod Jerzmyski ads pmaliter et S. Ignatium Dobrowski ads et ads pmaliter et Labondam Franciscum Lubdetum de Komorowo Solvendo Citationem per eand S. Valentinum Lod Jerzmyski coram Judicio presentes Comparentes et Judicium Stationem deidendo ad Litis Partis actoree Partis Citate Lucem ad Judicium et Litigium Condescensio in ante dem gratia non ad Scabinatum Lucem affectum Vnde necessariam ulterius Condescensionem Judicij sui ads per S. Mathiam Lompkowski et Laurentium Bronarski Burgrabiorum Sestae Mensis et Stendum Bonorum Jeremiae Jerzmyski Testamentarium heredem S. Jeremiae Jerzmyski Clientem Quod Judicium sui S. Burgrabij Nemini absentia non detrimentum Partium Scriptae presentia de absentia Litis Instantiae faciendo Condescensionem Litis Instantiae Scabinatum Condescensionem Litis Instantiae Condescendi Condescensionis Decretum antecessit in Litis quentiam et Litis Solennia Motum Partium utriusq pro pio et aequo Litis in omnibus et singulis pretensionibus nihil innovation et in executionem relinquendo pro pio et aequo finaliter asspient sic ad Sabent decident et modernabent Leu Rydsopient decundebit deidat et mederabitur

Copia.

Cujus offij vel DD. Burgrabiorum Decisionum Partes utraq; pare
re et adquiescere ac Judicatum prati Lub Pena B. ducti in Cond
Condescensionis Legis Parte contravenientis publicanda debebunt
et tenebuntur Lucta Pena Semplicis Quatuordecim Marcarum
Poloy Parti per Partem Compensanda Judicio quo per utramq; Partem
per medium in instanti Lubita fuit prædicta Solvenda.

Inter D.D. Antonium Burgrabium Sancti Bobbiniacy Petrum Bobinie Matthi
am Thomam et Laurentium Borowlie Fratres Inter Se Germanos
per D. Antonium Borowli Patrem natu majorem Suos et comunes
Adm. Pnaliter et DD. Apolonium de Bobowlie primi olim D. Geor
gij Bobowli Secundi ab post vitam D. Adami Stanory primi Michaelis
Comortem Heredum et Successorum Quotuplex Filium per Eundem
D. Casimirum Sub Dato Filium Die et Anno Citationis pnto
Judicium adductalis nem Partis actoreæ Partis ipsa Summa ad Judicium deb
Deducendo. Siquidem Summa Præsentationis Exhibitionis per DD. Noter
Sed Actor. nr. rem et Personam Actoriam Sub Jure Hereditatis D. Jacobi
Borowlii existat Quo Sine Competentis D. Jacobi Borowlii Parentis
Actoreæ Causa præsens Decisionis valet Prænde recognoscam esse
Adductalis nem ejus D. Jacobi Borowlii per Partem Etiam pro
Sequenz Judicij. Legis Subsequendum Adinvenit Tc

Inter D. Andream et Venezlaum de Kraszewice Juniores Comingent Parentes
et Majorem D. Adami Waymki Comitem Filium et Filiam Omne
pet Hæ per eund. D. Andream Nepotes Suos Comortis Filij ac Filie
Suorum Pnaliter et DD. Hilarium Duplicis et Hedvigim Pilska
Actor. per manutum Suos et Comortes Quæ Pnaliter Coram Judicio
Præsentes Comparentes Judicium adductalis nes Partium utrarumq; Su
orum Judicium Die Deducendo Liquidem Judicio Decretum Judicij Do non
est Solita Quæ Effectum Suum Sortiendi Lubatte nam ejus Condescensionis non
Officij Sui aut D. Nobilis Henry Wlowski et Laurentij Sobieniecki Bur
Grabiorum Loci præsentis absentia non obstante Capitato tem
pore ad Audiendum Honorum Domicilium Arbitratum Dicti officium Hic
DD. Burgrabij Condescendum Condescensionis Sive Conducendum Decretum
Condescensionis Decretum Antenatis Contenta in Toto Exequatur
aut exequantur Partes in omnibus et Singulis pretensionibus ac
præscriptum Honorum Nihil minus et Irresolutum relinquendo
pro pleno et æquo finaliter Appositis Desuper Deliberandum
Vot et Moderabitur aut Diminuendum Deinde et Moderabuntur
Officij aut D. Burgrabiorum vel alterius Personæ ex quorum
Collegio Decisionis Partes utrarumq; Parere et adquiescere ad Judicatum pati Sub
Pena B. Mo in Tmo Condescensionis Legis Parte contravenientis pu
blicanda debebunt et tenebuntur Lucta Pena Semplicis Quatuor
decem Marcarum Polonicalium Parti per Partem Compensan
da Judicio Denique per utramq; Partem medium in instanti
Solvenda Finis Præsens et Annexum Partium Lis pro tanto
Sopienda de adventuris respective facienda a dementi alione

Inter D. Fabianum Bobki Pnaliter et M. Joannem Podorlii Thesaurarium
Raiczow Act. Pnaliter et D. Josephum Sorlowski Actum per D. Pau
lum Lot Burlii Coram Judicio præsentibus per eund. Petrum Partem
Actoream Dare Partem sistandi de Tmo et Contentis Litteris
Suæ pjs instantis et quemadmodum de Tmo non do et Provide Eidem
Actoi Tantisper a Tmo præsentis Liberæ pronunciatur

Inter D. Matthiam Myslinski Pnaliter et DD. Simonem Patrum Fran
cis cum Petrum Laurentium Ignatium Pogany aut per eund. D. Franciscum

Lagena Luo et coranez Attorneymo pñaliter Coram Judicio prasez Com
perspecte Judicium Licet quidem SS. Mathaus et Antonius Lazany pre
senteim Judicio disparent Cum tamen in Lemmario proesentat pote
runt Sindemmatis nibus prima Feria Secunda post Dnicam Quadrages
imae die decima Nona mensis Aprilis 1773tio anno
ejusprimo Stationis Ind alterat feria Secunda post Dnicam S. Martini
Pontificis Confessoris Confessoris Confessoris

Inter D. Andream Olim et Valentinum Feldwarlin Litis mendum Litis ad per
eumdem D. Andream Feldwarlin Reo et coram ad me pro tribunali et
sta pro tribunali Remisserunt se amam Jonecho ordia Judicem Principis
permanentis Reo et Jam ante suae me pro tribunali coram Judicio praesentes
Comparang et Judicium advocationem Partis altera Reo
ad Judicium pro Statutione Laborum Andreae Lubde ad Lucas med
de jure Personales Litteras [illegible] Reo Reo Reo Litteras
a Jacobo Chorcenlin debitarum ad decidendo Decernit Judicium
Qualitates D. Remissorum Acti Laboris [illegible] Subditum Decreto
officii Judicis Secundo pro dicam Curiae Legalem amovendum Com-
parendum pretenta Inter Partes Comparatas Reo pro Remissorum de
jure poenis Statuere Principium Decentes plagis Ponibus ante Con-
cellarium officii Judicis praesentes Castigandos hinc et ab actu praesentis
in diem Septimanis pro subsequendo praemissa personalitate ad pre-
cantum praallegati decreti coram officio et actis praesentes Judicis
Bona Fide Contravenientibus in primis et proximis officii sui
Judicis coram Jure publicam Statutas Partibus Comparendi Jure
Concreatis peremptionis. [illegible] Lecta Bona Lenduplicis
Qualitates Reo Reo Partes per Partem actam
Partis altera in Jure Statutionis Judicio Dominis per medium citationis
citantis obiit Juris praxi Solvenda. # pro Contravenientibus
Judicis

Inter M. Laborem de Jaroscenlin primi dictum M. Joannis Laroelis Judi-
ad Jure Respondendi Quaerendi Reo Reo Reo Reo Reo Reo Reo Reo
Reo Reo Reo Reo Reo Reo Reo Reo

Inter S. Joannem Szczepkowski ad[o] p[rae]sentem et S. Josephum Korkowski citt[o] p[rae]sentem coram Judicio pro Compositorio Leonardum Sawa presens tan[quam] Curatorem hereditatis bonorum [illegible] Stanislai Wojciechowski [illegible] quintanam per Partem actoream in [illegible] Judicij Lycei Contenta pro testatione et probatione Partis actoree tam in probatorium quam in reprobatorium obiectorum dilatorie adinvenit Movit Actis ad Judicium Imperiale Regium Patricoviense non admissa Protestatore Judicium hoc Parte reprotestatore Tandem [illegible] Quoniam S. Josephus Korkowski post prolatum Decretum Judicij Lycei Conventionis Fidelitatis Inquisitionis recedat et se defendendo se permittat Proinde Super his valide sanctaventionis clausula Decernitur condemnatio cum additione pro peragenda Executione S. Laurentij Sobolewski Burgrabij loci presentis quam primo pro quam expedita.

Publicatum.

Inter M[agnifi]cum Joannem Sadowski Thesaurariatus Leopoliensis Actorem ad p[rae]sentem citt[o] S. Josephum Korkowski citt[o] S. Fabianum Bogdanowicz quorumcunque nomine Mercatorum Rudnicensium per S. Paulum Zoltowski coram Judicio presentem Comparentem Judiciam Advocatum Partis actoree Petitta Actoream ad Judicium pro melioratione Decreti officij Lycei Inter posse Partes Lata in punctis [illegible] penalitatum tam Personalium quam Realium Supercomplicibus S. Korkowski extendi Edictum decidendo providendo aequitati et Justitiae quo ad Actoream meliorationem Penalitatis complicium ad Personam S. Korkowski regulariter per Reum pretensam Decernit Judicium et hoc in puncto Sententiam quam meliorat statuendo Quatenus idem S. Korkowski Fidejussit et in quantum S. Mieczkowski et Bogdanowicz [illegible] in Trno expetitas Sex de Curru Decreto officij dicti Pena Lemburgensis pro Dominicum Crucis Quadragesimae anno nunc currenti prosequi pretenta inter Partes quam comparens promendato designati [illegible] ea Persona sua [illegible] Decreto praeallegato Coloni actoris Inventam non reprobarunt [illegible] haec in Trno coram ejus complicibus per [illegible] habita possessionis pervam praemissam [illegible] pro qua allata coram Persona distinctim sub mjore Pena Bannitionis Decreto Lyceali commutato coram eo in Casu contraventionis extendendo Interjecendo coram eisdem complicibus effectualiter solvat, Quo non expectat meliorationem in tuto [illegible] Sessionis Curiae Dilegato. Judicium praesens [illegible] Actis perstitit Proinde Stat[ur] eo Judicium praesens adinvenit per Duplicem Vadij Capitanealis / a Duplicis Vadij Capitanealis

Inter S. Andream Podleski ad per S. Simonem Turowski et S. Simonem Sokolowski reynalis citt per S. Paulum Zoltowski Et quoniam S. Auregustinus Matthias Martinez et Mariamna Vidzy Imputata Dziarskij olim S. Andreae Vidzy et Filia Actis praesentia in Trno disparent et se Condemnare permittunt Proinde super ejusdem Actis disparentiae ratione non Solutionis quotae Viginti quinque Symphonum una cum provisione ab eadem provenienti In Lucro ulteriori forte faciendae Executionis Decernitur Coram dem nato ad [illegible] peragendam Executionem ad citatum S. Burgrabius loci praesentis Quatenus [illegible] servatis et de jure servandis juris gradibus ad primam Partes actoreae requisitionem expediat.

Publicatum.

Inter S. Franciscum.

Inter S.ta Staneiaem Zaborski actorem capand. et negotij prosecutorem et S. Adamum Miłdowski Camerarium Posn. capead. et negotij ut prius coram Judicio presen. comparentes Judicium citationem Partis actoreæ Partis citatæ Lecti et audiendo dict. ad affectandum Partium utriusq. Partis citatæ contendentes dictato ad proximum Judicium prosequendum in sequenti Judicij Lyi 24

Inter eosdem ut prius et S.ta Staneiaem Lubowski de Laborowo Leszn. et Stanislaum Lubowski Laborowo Leszn. Fratres alios Subditos Vestros per S. Staneiaem Miłdowski coram Judicio presentes comparentes Judicium citationem Partis actoreæ Partis citatæ Lecti ad audiendum respectu objectorum et dicta deriendo ad affectandum Partis actoreæ Partis citatæ dict. et Lecti et dictationem Inquisitionis super contentis Interlocutionis et Citationis Partis actoreæ prosequendo Judicij Lyi eodem die 24

Inter MM. Michaelem Kolumicki et Dorotheam de Staroypienskie ut primi olim M. Bonifacij Małowieski Leuendi ad præsens vota Presbiteros Conjuges Staneslaum Bartholomeum Marianum et Bernardi, de Sicko Leuendos Castellanum Cracouien. Succamerarium Małowieskie alios per S. Valentinum Zodanski et S. Matthiam Staroypienski ut et Judicem per S. Mathiam Lenywlowski coram Judicio presentes comparentes Judicium citationem Partis actoreæ Partis citatæ Lecti ad audiendum pro solutione Summæ ac dictatum Arramentariorum dict. Leudendo prosequentem S. Matthiam Kolumicki actorem ad Evasionem Juramenti contentorum Interlocutionis Partis actoreæ prosequendo Judicij Lyi subsequendi post quam evasionem dict. Leudendum Juramentum vel non Judicium decernet ad quod Juris erit 24

Inter eosdem Patronos ut supra et M. Bernardum Leuendum Subdiaconum Prud. Dobrinen. citat. per S. Adamum Miłdowski coram Judicio presentes comparentes Partem actoream doceri Partem citatam de Prud. Contentis citationem Lecti Instantis Docuit prosequendo in prosecutione ordinata citatione ad diversa Partium controversij Judicium Lecti examinatis Deriendo citationem Partis actoreæ Partis citatæ Lecti ad Judicium pro solutione Summæ ac dictatum Arramentariorum Hanganicat pro ornatu de quo ac valore ipsissimet equo per olim M. Andreamum Lewkowski Protonotarium Petrigouien. ab olim M. Bonifacio Małowieski pronunciato et pro parte actoreæ ad scripturam deperditum debitæ edictam Deriendo Proprietates Lucrepetes olim S. Bonifacij Małowieski ad Compurgationem Juramentorum contendentem citationis Lecti per quem ex Lucrepetibus ad Legendum Judicij Lyi subsequendum dilectum 24

Inter eosdem ut supra et S. Michaelem Kolenski citatum ut citatorem pro Liberorum Judicio presentes comparentes Petrum Partem actoream docere Partem citatam de Prud. Contentis citationem Lecti Instantis Docuit Prosequendo in prosecutione ordinata citatione ad diversa Partium responderemandat pro responsione Deriendo citationes Partium utriusq. Judicium Libri Stanislaum Dobrinen. S. Wolinski Longuam Superscriptam tam ad Comprobationem Juramentorum Partis citatæ Lecti quam Evasionem Similit. Juramentorum contentorum citationis S. Małowieski pro sequendo Judicij Lyi subsequendi Post quam Comprobationem et Evasionem subsequentes vel non Judicium decernet ad quod Juris erit 24 # Duo ad citationes S. Małowieski

Inter S. Thomam Rubach citat. per S. Thomam Iglezicki Et quosdam Perfidos et Infideles Herse Jehouier Judæos Debitores Citatos presentes in Prud. dispexit et declarauit non citatum Lecti Instantis Lepercol. citat. dispensare (per mittit Deinde Lepercol. citat. dispensare) ratione non solutionis Summæ Judicio altioranda Portes Firaki

ac Indilata facienda Executionis decernitur condemnatio Lemma
dicti ne pro pergendo Executione S. Burgralij loci praes et Laurentij
Solotnicki quam petita pro ea parte expediat.

Inter cum ad supra et quoniam Perfidi et Infideles Abrahem et Joseph
Israelowicz Judej Drohiczen. non praesentes in Jud. despurant et se
condemnare permittunt Proinde super eo dicto dispar. et se
condemnatis Lem. Addictione ad supra decernitur.

Inter N. Agathonem Lewalewicz olim S. Jacobi Dobrynieckii Relictam Consortem
Viduam Actricem per S. Paulum Zotowicz Procuratorem Plenipotentem
et Joannem Uminski Burgrabium Castri Plo ac per S. Lemonem
Petrowicz Coronum Judicis praes. comparentem ad Judicium citationem Partis
adversae Partis actae Lucrum ad Judicium debe pro Solutione Lemmatis Tre
centorum Zyphorum et Majoris Lemmatis Quingentorum Zyphorum
per Actorem in rem et Pignoratam S. Magdalenae Joannis S. Joannis
Lewalewicz Consortem Instantia dictam Pendente Quando quidem Documenta
Inter Deducitur Quem Joannem Leminski modernum Patrem Suae Ma
gdalenae Joannis Lewalewicz S. Joannis Lewalewicz Consortis Lemmatis
Quingentorum Zyphorum quem Habet et Zyphorum Trigintae ob
Profectionem ejusdem in Bonis Zotowicz magnae Curiae Jaroslaviensis Lem
matis debito Actis Castri Plo ac Feria Secunda post Festum Sanctae Trinitatis
et Judicium Trinitatis 1764to anno Inscripsisse, ex post per eandem
S. de Joannem Lewalewska Suae Agabae Relictae Consortis olim
Nicolai Jacobi Dobrynieckii Felicis Lucrum Partum Originis Immunitatis Lem
matis Praesentorum Zyphorum ex vacua pacta Lemmatis Quingentorum
Zyphorum, Scripto manuali Dec. 26 Martii 1768 in Decursu Lemmatis Dato
ac actae Castro Plo ac Feria quarta post Dominicam Rogationum anno
eodem Lucrum Septo et Ingrossato in Bonificationem quota in Tenebrosa
olim S. Joannis Lewalewicz Parentis Lucrum praefatae S. de Joannem
Lewalewska Matris Lucrum datae Cedere et Decernit Judicium Tabulares
Item Literas Lemmatis Hanc Praesentem Zyphorum Trium
et ab actu praes. pro Vigilia Festi Nativitatis Sancti Joannis Bap
tistae in anno proxime venturo 1770mo Judicem Coronam Officii
et actus praes. Sub Poena Banniti in Casu Contraventionis
Cui Manifestationem Fidei faciendam publicandi Item pro
visione ab eadem Lemmate provenia, ab ultima quietatione relenta
Salvis quietationibus in Jud. Solutionis praefato per actricem
praedicendis et per Partem Actricem acceptandis absque quibusvis
dissujis Juris et Rebellionibus pertractae ad manus et quietationem
Actricis Solvat et realiter enumerato Lucra Poena Trium Mar
carum Polon. Actricis per Literas Literis Item Lemmate Judicis
denique Tabulam Juris Instantia Solito Juris Communis processu Sol
vendo.

Inter S.S. Andream Lucae Cisli et Mariannam de Jelowicze Jelicowa
Conjuges alias per Mandatum suos et Procuratores Lucrum Matter Et
quoniam S. Franciscus Charemski Literis praes. in Jud. despurant
et se Condemnare permittit Proinde super eo dicto dispar.
ratione attentatorum vicecentiarum decernitur Condemnatio
cum Addictione pro pergenda Executione S. Burgralij loci praes.
Capitis dei quam petita pro parte expediat. Publicatum

Inter S. Bartholomaeum Jurkowski Burgrabium Castri Plo ac Locum acto priator.
Et quoniam S. Stephanus Konarski Literis praes. coram in Jud. despar.
et se Condemnare permittit Proinde super eo dicto dispar. ratione
non Solutionis Summa Decernitur Condemnatio cum addictione pro
ut Supra.

Publicatum.

Inter M.

Inter M. Joannem Podorli Thesaurarium Racisgrzen. alb. prätaliter Licet
fuerem D.D. Josephus Horkowski Fabianus Borki ac quorumvis nomi-
num Mecchowski et Jus his se [illegible] In Judicio presens non existens tamen
Decretum Juris nitide comprobationis taxa Vetreremum alios Instituti
et mutilationis manus ac rerum Intercaptarum valoris post plenariam
conditionem nunc disparere potuerunt in contumaciam coram pro-
nulgatum est Decreto Judicium presens quidem ex Decreto Juris
cte premissorum Comprobationis Jutis haec Pastes Feria Secunda
post Dominam Oculi Quadragesimalem ut pote Die 20 Mensis Martij Anno
Curreny proxime praeteriti Jam cum M. Podorski ad comproba
tionem Juramenti Decreto expressa
tionem juramenti ad me pro dicem adinvenit et Dies
alibi ad Inter Nos Judicis ad momentandum Juramenti Factum
per D. Podorski Jus Decreti
Constitit M Podorski et quidam Leges Taxam Veteranam et mutila
tionem manus ad Marcas Duentas Quatuordecem Lupervenu valorem
rerum Intercaptarum Registro Scriptio Conceptarum Juris in Judicio
productis Consideratarum ad Summam Decateon Millium Florenos Polonicales
Summam per Judicium examinatas Quo attento Juramento Judicium
presens Statuit Decernendo Decatenus Pars Actrix tam marcas pre
missas Duentas Quatuordecem quam recenitam Summam Duca-
tor Millium Florenos Polonicales huiusmodi ab acta presente Feria Secunda
post Festum S Lucae Evangelistae anno presenti proxime Jluentem
Coram Officio et acta presentis Subbarae Basilicanis in Camera Curia
centionis Civica Manutentionem Juris faciendam publicandam ad
manus et quietationem actoris pervolentis et pro rem
dominum et mutationem actoris effectualiter Solvat Curia Pena
Prium Marcarum Polonicalium per actum S. Horkowski actoris quam
Prio et Sub rejore Lupervenus apposito Judicio denique totidem Curiam
ti Solito Juris praxi Solvenda # nempe S. Josephus Horkowski

Inter S Stephanum Borowski actr. prtter et Dominam S Valenti-
nus Kolatkowski Procuratorem in Trino disparet et Se condemnare
rem non deposito testimonij in Causa cum SS Rymanski
permittit Proinde Super eod. acto disparente decernitur
condemnatio cum additione properagendi executione S Bur
grabij loci Procuratorem cujusvis quam peragat juxta Processum
Publicatum

Inter M Josephum Dunkowski Lupparium Pltus Procuratorem per
M Gregorium Wozniczki et M Josephum Ubysz Profectum
Exercitus attitenia Rei act per S Laurentium Sokolnicki et
Dominam Comparentem M Josephi Ubysz Exercituum Suerae Regiae
Matris Profecti temerarie ab Insera Comparitione recedit
et Rem Principalem Condemnare permittit Proinde Super
eod. acto rei Summa Quinquaginta centum Duodecim alterius
Trigenta Sex Aureos Hungaricales permittitur condemnatio
cum additione properagendi executione S Burgrabij loci Procuratorem
cujus quam peragat juxta processum
Publicatum

Inter M Josephum Jerzewski Exercituum Reg Vicecollonneum
act per S Gregorium Wozniczki et Dominam M Norbertus
Jaroszewski Camerarium Franciscalis Procuratorem act Procuratorem in
Trino disparet et Se condemnare in loco Solutionis Summa
Mille Nongentorum Septuaginta Trium Florenos Polos una cum
pensione pecuniae permittit Proinde Super eod. acto dispa

rere

permittitur Condemnatio cum additione pro peragenda Exe
cutione S Burgrabij loci Ipsius cujusvis quam peragat Jux
ta recessum.

Publicatum

Inter Venerabile Capitulum Cathedle Plocens acti per S Mathaeum
Krzywkowski Procum Plenipotentem et Quoniam M Trabi
cius Zabicki Ipsius in Trno disparet et Se condemnare per
mittit Proinde Super eod Actu disparens mu non Solutionis
Census a Summa Quing Millium Quingentor Sexaginta Flo
renos Pols in Bonis Nadulski Inscra in Iuem Ulteriorij De
cernitur Condemnatio cum additione pro peragenda executione
S Burgrabij loci Ipsius cujusvis quam peragat Juxta recessum.

Publicatum.

Inter SS Albertum Zglenicki et Annam Stawecka Maritum Conjux
acti per Maritum suo et Contis suis mu prter et Rstrem Adam
Rndum Joannem Milobedzki Dr Mierzeti Hredem Actum
per S Antonium Milobedzki Procum Plenipotentem. Coram
Judicio Ipsius Comparens et Judm Inscribendo Inscriptioni
in Cro Plocens Fo Ante Festum S Margarethe Virginis et Mar
tyris 1766 Ao per S Norbertum Milobedzki in Personam Se
Anna Stawecka S Alberti Zglenicki Contis Actr recognita
decernit Quatenus Actus Summam Mille Centum Flor
Pols quemlibet Florenum Triginta Octo groszis numerando una
cum Pensionibus abrea provenien per quinque a Centum com
putandis Salvis Quietationibus de persolutis per Ptem Actm
Producendis per Actm Acceptandis in et pro Vigilia Festi
S Joannis Baptae in Ao Dni dante futuro 1776. Incidens
Coram Officio Acti Ipsius Plocens Pene gravibus Juris
dictionis et plellationibus Sub Pena Bnis in Casu Contra
ventionis circa Manem In Ibis faciendis publicanda
quia Summa Organalis alii Muliebris prohibenda Omni
moda Avaritate et in Bonis Mundis ac liberis Inscriben
da locatione Selvat et realiter Pti Actr enumeret Lustra
per Illum pena Trium Marcar Pols Pti in Trno et Sub
Rigore Supenus apposito Judicio suo totis In instanti
Sub Servitio Rigore ea Regestro penalium exhibendo
Decti Ipsius Rigore. Et Decidendo dilationem Pti Actr Pti
Actr suum ad Judm edit.

Inter S Andream Przepalski Actr prter et SS Catharinam de Ko
walskie Primi Voti S Alberti Zochowski Secundi ad Ipsius N Alberti
Suchanzynski Contem alias viricam Conjugem Victricem et Matrem
alij Joannem Casimir et Albertum prignes et filios Zochowskie
Actos per S Josephum Rosgwolski Coram Judicio Ipsius Comparens
Actrix Judicem Controvertentibus Inter Partium Contro
versijs in Judm suum Inductis eandidis Quoniam Anterior
Condescensio ad Tundum Dr Konicwo per Judm Officij Ipsius
Designata Suum non est Sortita effectum Inde Judm Officij
Ipsius necessariam esse Condescensionem Heratam ad Tundum
dictor Dr Konicwo Judicij sui aut SS Mathaj Krzywkowski
Laurentij Pottolnicki Dr Plocens cuius absentia non Obstante
Captato Tempore Advenit Quod Officium sue SS Burgraby
Ipsius de Adventu sui tempestive faciend avisatione Condescen
sum Comportationem quorvis Documentor Causam Ipsius
cuncta Juramento si opus fuerit per quem Interest.

Mandando

pstando injunget, de ademptione fundor inquirent, Inve
stigabunt vel Inquirat, Investigabit, Restitutionem eor per
quem adepti fuerint, cum usu, et proventu deveniburt, vel de
mandabit de cunctis Jnuriis Damnis et ptensionibus,
exquirat Anterius Decrum Judicij ptes in toto exequetur,
Inquisitiones expedict Juramenta exigict, panas super
quo interesse Jnvocabit, In cunctis ptensionibus ptes
finaliter pciva quavis appellatione nihil interdum et
irresolutum relinquendo decidet et Moderabitur, vel deci-
dent et moderaburtur, cujus Decisioni ptes utroq
Parere et Judicatum pati debeburt et teneburtur idq
Sub Pena Bnis Alo in Trno Condnis super Pte Contrave
niene publicanda, Lusta pena per actos Septem Mar
car Polone Judicio suo quoq tolid In instanti Solvenda
idq Sub Rigore Pene Bnis, ex Registro Poenalium extendend
Decrum psene Rigore.

Inter Perfidum et Infidelem Lewek Markowicz inBonis Krasnawola
hic Plocia existene Arendatorem actr pretor et M Fortunatum
Gierszuski actum et Judicane pretor Coram Judicio psene Compa
rene et Nod Satisfaciat actus Decrō anterioni Judicij sui in
puncto injuncte evasionis in eam Rotham pro ut Equum actr
non tenetur idq in instanti Tane
Suspensa Satisfactione in puncto evasionis injuncte necessariam
esse Inquisitionem perdurare Ptem In Sequene Judicijs suis
educendam intuitu ejusd Equi, Gen et Termino Conservato.

Inter S Egidium Rubicki actr pretor et Juvenem S Andreae Kurowski
pene in Trno Disparet et se condemnare permittit proinde
Super eod Actu disparene mē non Solutionis Summe permit
titur condemnatio cum additione properagend executionis S Dur
Grabij loci pene ejusdis quam peragat Juxta ipsum Publicatum

Inter S Michaelem Czachorowski actr per S Valentinum Sokolowski et SS
Regismundum et Mariannam S Antonij Mlodzowski Conten
Lisicki actos per S Adamum Mlodzowski Coram Judicio
pene Comparene et Judm decidend Acceptationem Ptis actr
pti Actu suum ad Judm edit Licet quid Pars actr pro Solutio
ne Summe Centum Tyne Ptem actr ad Scrum Manuale de Da
ta in Lussocino Magna Die 19 Junij 1768 Ao per dct S Joan:
nem Lisicki Ptem actos Contracte Convenit et Solutionem con
stet Juvenem vero Pars acta Manē in Cō Plocen Tra Sta
in Crno SS Petri et Pauli apstor Ao pxe elapso 1774. Ex
pti Compartitione S Marianna Lisicka dct Joannis filia S
Antonij Mlodzowski Comitis sua et SS Regismundi Lisicki fra
tris suj Minorennis nē in Ordine recessus a Substantia Patro
nimica Contra Omnes Creditores Parentales facta se tutatur
et eandē Substantiam Patronimicam Omnibus quaggravatam
fuisse infert Proinde Judm pscns Attento eod recessu per Magnem
facto Causam hanc nō Prebuisse resolutioni Judicij sui adeuve
nit Versandq profinali Decisione ad Judm Trre Plocen ppnj
Districtus judicandam remisit remittitq Presentibus Termi
no Conservato.

Inter SS.

Inter SS Josephum et Felicianum Druchowskie fratres interse germanos Actt pter et M Ignatium Sumplawski Actum per S Paulum Zolfowski et Leoniam Dominicus Sumplawski Venalem Dobrinene Ipsene ei Trno disparet et se rne non per Relationis Summe una cum pariuine Condemnare permittit Proinde Super eo Actor disparene in huius Ultimario fortis finalis ac Indilata faciene executionis decernitur Condemnatio cum Additione properagene executione S Burgrabij loci Ipsene cujus vis quam peragat juxta processum. Publicatum

Inter S Matthiam Dzierzanowski Actt pter et S Martinum Lesnik Actum per S Paulum Zolfowski Non Sunt.

Inter SS Martinum et Agnetem Weirzbicke Juvicem Conjges Actt pter et SS Antonium Paulum dictum Prawda tum Stanislaum Ibyszynskie Actos pter Teneri Plem Actt Dnere Plem Actt de Trno Contentis Lionis sue Pjz in instanti Docuit prosequantur Impetitione Coram Judicio Ipsene Comparene & Judm Deciendo Additationem Plis Actt Pli Actor suum ad Judm edit Decernit Quatenus Plis Satisfaciant Decno Anteriori Judicij sui injuncto Comprobationis vulner Inflictor Pjz in instanti et Additur Mtis Judis ad prestandum Juramenti Rotham Pstitit S Agnes de Pilitowskie Weirzbicka Super taxam vulner Reductionibus binis prima pte Fta pst Festum S Jacobi Apli 1768 Aõ Super Octodecem Marcas altera Ipso Die S Rochi 1769 Aõ Super Duodecem Marcas Polone utriq Coram officio & Civitatis Plonscene Judis specificatis quo attento Juramento Judm Decernit Quatenus SS Paulus et Antonius Ibyszynscy Actt et quis S Paulus Marcas Duodecem Pro vero Antonius Ibyszynscy Marcas Octodecim Polone Actrici Conti ad Manus huni et ab Acta Ipsene Dcm in Octo Septimanis Coram Officio et Actis Cnes Plocene sine quibusvis dissentijs Juris stellationibus Sub Pena Dnis in Causis Contraventionis circa Maronem Mtis Judis faciene publicane Solvat et realiter enumeret Lustra pena Trium Marcar Polone Pli in Trno Superius specificatis Judicio suo toti Ministranti Solita Juris praxi Reverenda Mitholminius Pro Publicationem Condemnationis in Anterioribus Judicijs suis Tz post Dnm Oculi Quadrilem Aõ labenti ex Pte SS Wirzbickich Conjgum Actt Super SS Stanislao Ibyszynskie Actt Conte ejus obtento et publicato Decernit Judm Quatenus ijdm Actt Conjges Penam Simplicem Quatuor Decem Marcar Polone Pli Actt in Trno et Sub Rigore Superius expresso Judicio vero suo toti Ministranti Sub Reservanda Pena Dnis ex Registro per alium extrahendo publicanda Solvat

Inter M Rosaliam de Zarowski M Ignatij Stefani Collonelli Executus Pura Regia Matis Contem Actt per S Simonem Turowski et Infidelem Marck Jonowicz Judeum ac Mercatorem Plocene Actum per S Joannem Szreptowski Coram Judicio Ipsene Comparene & Judm deciene Additionem Plis Actt Pli Actor suum ad Judm edit Satisfaciat S Actus Infidelis Marck Jonowicz Dilationem Infirmitatis ipsi in anteactis Judicijs concessa adhuc Instanti Tano non Urgente Pte Actt eane Satisfactionem Judm Plibus negotium Introducere mandat Tano quemadmodum Introductione Negotij Comparens Actt ab Insera Comparitione tenetur Actor Principalem Condemnare permittit

Proinde

Proinde Super eod Infidelj Marek Jezwowicz Judeo Plocene
rnē non Solutionis Summa Mille Florenē Polk cum prisio:
bus proxime ex lucro ultimarie Sortis finalis ac indelata
peragene executionis permittitur condemnatio et propera
genda executione additur S Burgrabius quivis Crene Plocene
quam peragat Juxta processum. Publicatt

Inter S Stanislaum Rykaczewski Actt prtter et S Adamum Kezicki Alt
per S Joannem Szczepkowski Coram Judicio Spene Comparene &
Judm decidendo Actionem Plis Actt Plī Alte suum ad Judm edctt
Satisfaci at S Adamus Kezicki Prtes Comparitionis Decerō ei an
tionibus Judicijs suis ejusi prinicta dej in instanti tanq ad
repositionem Comparene Alti dedit et concessit Dilationem pro
majori S Adamo Kezicki pro ut nunc causas majoris impor:
tantiæ in Judicijs Trībus Tawkrene in Mława agitatis atten
tat quam Dilationem probabil literatorejs Documentis Jux
ta legem in Sequene Judicijs suis Trō Conservato.

Inter S S Mariannam Plneszewska primi Actt S Antonij Szczerynski Relict
ad Spens voli Jtis S Honami Szczerynski Contem Matrem Fabricem
Melchiorem Apolinarem Catharinam Josephum Fratres et Sro:
res inter se germanos filios et filias atq prīgnos et prignas
Szczerynskie Actt per S Paulum Zoltowski Et Quoniam M Jaco
bus Chamski Tribunus Potocene Actt Spene in Trō disparet et R
Condemnare permittit Proinde Super eod Alto rnē de Summa
levata et Inscriptione ultra levatam Summam recognita Nolle
acquietationis eainde pan as Super ejs Decernendas permittit
Condemnatio cum additione properagene executionis S Burgra
bij loci Spene cujusvis quam peragat juxta processum.
Publicatt

Inter S Carolum Niedrowski Actt prtter et S Franciscum Dramien
ski Alt et Indicene prtter Coram Judicio Spene Comparene &
Judm Decidendo Actionem Plis Actt Plī Alte suum ad Judm edctt
Quoniam Causa Spens sine Inquisitione decidi nequit Pro
inde Suspensa resolutione Causæ Spene Recipiam esse inquisitionem
per utrāq Plem in probationem et reprobationem Objector
educendam ad invenit dej in Sequene Judicijs suis T.C:

Inter S Albertum Nowacki Actt prtter et Infidelem Herz Berko
wicz Alt et Indicene Actt prtter Coram Judicio Spene Com:
parene & Judm Decidendo Actionem Plis Actt Plī Alte suum
ad Judm edctt Quoniam Causa Spens sine Inquisitione decidi
nequit Proinde ad affectationem Infidelis Judej Arendatoris
huc Jos Judm dedit et concessit Dilationem Inquisitionis Pli
utrq in Sequene Judicijs suis educendam T.C:

Inter S Barbaram Bromirski S Ludovici Lipinski Contem Actt per
S Antonium Wernicki Inscriptum Plenipotentem Relictam et
Successores Actt m Josephi Narski Vice Palatini Terra Dobrinene
Actos per S Paulum Zoltowski et Quoniam M Albertus Narski
Dapiferis Dobrinene Spene in Trō disparet et R condemna
re permittit Proinde Super eod Alto in lucro ulteriorjs Sortis
Sarine executionis et hoc rnē non Solutionis summa per
mittitur Condemnatio et ad peragene executionem additur S Bur
grabius Crene Plocene quivis quam peragat juxta processum
Cum Comparene vero Causa Spene ad Convictionem disparene
Suspenditur T.C:

Publicatt

Inter M Rosaliam de Zorawskie M Ignatij Stefani Collonelli Exercitus Regiæ Matis per S Simonem Turowski A Infidelem Eliam Lewkowicz Alls per S Mathæum Krzywkowski Non sinilum

Coram M Antonio Wornicki Regente Cren Plocen in loco umm Josephi Bromirski Thesaurarij Prasnen et Vic Capitan Substituto ney Officij Pcen Inter eunq M Josephum Bromirski Thesaurarium Prasnen et Vic capitaneum loci Pcen Alls potter et M Casimiro Julinski Dapifen Zawkrzen Allum per S Paulum Zollowski Coram Judicio Pcen Quoniam Darum in Anteactis Judicijs suis injuncta Solutionis Summas pro quar Solutione pars Alls agit processit ad hoc foro adinvento in causa Pcen prædere ulterius mandat Movit Pars Alla ad Judicia Tribunalis Rni Petricovien non admissa et Protestatur Judm cum Pte reprotestatur et Quoniam Comparens ab Inscta Compantione recedet et Rum Principalem Condemnare permittit Proinde super eoq M Casimiro Julinski Dapifen Zawkrzen Alto et disparen rnē non Solutionis Summas Decem Antenion Officij sui Fra 2 prædi I S Margarethæ Vel Martyris 1775 ad Solvi injuncta Contraventis nisjs ejs Decto decernitur Condemnio cum additione pro Peragen executione S Joannis Parpkowski B Cren Plocen quam peragat juxta Pæsum

Publicatum

Coram Sub Delegato Meo ut Supra Inter eunq Alls potter Pra et M Casimir Zielinski Alls per S Paulum Zollowski Teneri Dnosare Ptem Alls Docere Ptem Allam de Trno et Contentis Cinis suis Docuit Pseguantur In pscutione Foro adinvento Plibus expedire mandat. Pars Alla ad Judicia Tribunalis Rni Petricovien Non admissa Ptestatur Judm cum Pte reprotestatur Alls Quoniam Comparens ab Inscta Compantione recedit et Rum Principalem Condemnare permittit Proinde Super Eoq M Casimiro Zielinski Dapifen Zawkrzen Alls et disparen rnē non Solutionis Summa una cum pœna ab ea q pveniens decernitur Condemnatio cum Additione S Burgrabij loci Pcen cujus ad quam peragat juxta præsum et Pro peragen executione.

Publicatum

Coram Meo Subdelegato quo ut Supra Inter Eunq Alls potter ut Supra et Quoniam M Ignatius Szamptawski B Drozdowo hæres Pcen in Trno disparet et Re Condemnare permittit Proinde Super eoq M Ignatio Szamptawski Alto Et disparen rnē non Solutionis Summas in vim exemptionis B Ecclesiastica pro

veniens

pveniens ac non Bonificationis Jundi pplens annum &
Decernitur Condemnatio cum additione properagen
Executione P Burgrabij loci psens cujubis quam
peragat Juxta pfessum & in huero ulteriora fortis
fauien Executionis. Publicatã

Coram M Subdelegato cos ut supra Inter cunos M Domi
num ut supra et P Valentinum Rychocki Camerarium ads pars
cunos M suo et Famuli sui nne partes et M Elisa
bethem de Mokr olim M Adami Dąbski relictam Contem
Viduam et Successis olim pdicti M Adami Dąbski adp
P Felicianum Skarzyński Dis Dembsk administra
torem actus per P Paulum Zoltowski Lum Andre
am Ovillatorem de Bonis Dembs Subditum ads per
cunos Coram Judicio psens Comparens & Licet quis
Pars ads ad paratos antenorres Trios Paratas Condemna
tiones Paratam Dilationem Inquisitionis paratam quos
Inquisitionem per Ptem ads Ductam Ptem actam pro Judi
cio psens ad citavit et Decrum lata Inquisitione urget
Sigis cas Pars acta Bonas Maones et Trios cones suum
Judm ex pte sui respectu ac si gravaminis Judicio suo impe:
tati primo Maonem Coram actis Cens Plocens in Mtawa Trã
tati primo Maonem Coram actis Cens Plocens in Mtawa Trã
Quarta post Dm Exaltdi Scilicet Die 18 Mensis Maij per P
Felicianum Skarzynski suo et Mfici Elisabethis de Mokr
relicte Contis olim M Adami Dębski Sue Camerarij Sueri Regis
Maltis Domine suo cones Mos Adamum Mikodrowski Co:
meranium Trem Plocens ad causam pfati Mi ads Constitu:
tum Subdelegatum et Josephum Zielinski Notarium Cens
Plocens tamquam Judices gravaminosos atq eos Ptem
ads Judicio adherens Sadam tum Relationem edis Cionis
pro Judicijs Snatus Confederationis ordinis gentis Varsaviã
Agitatis respectu gravaminis ac si Commissi coram actis Offi:
cij Cri psens Subbo pte Dm Negationem Scilicet Die 14
Mensis Maij Anno pte Elapso 1774to Inscriam Relationem nec
non Subalternam Maonem Coram ipsos actis in Mtawa
Trã 2 infra octavas T. Sacratissimi Corporis xsti Dni
Scilicet Die 19na Mensis Junij Hio per cunos P Skarzyn
ski nne quo Supra denis Relationem Cionis pro Judicijs
Tribunalis Rni Petricoviens Tis ipso Die P Sancti Antonij
de Padua Scilicet Die 13 Mensis Junij Ao ads psens Curiens
ipsos non Judicat Cones eosdm Judices respectu pmissor
similiter Inseriam suo in Judicio reponit et se ipsos Maanibus
ac Trios de gravamine Subscriptis tutatur Volutes eos Ma
nifestationum et Trios Causam psens ad Judicia Tribu
nalis Rni Petricoviens firmiter remitti efflagitat Proinde Judex
Subdelegatus cum Notario Causam hanc ex Statuto Ostans pmis
sis p[ro]secutorialibus Trios ad Judicia Tribunalis Rni Petri

coviens

Petricovicne in Ibid Judicandam remittit conservando ejdē
Rtibus utriq; Trnum comparendi paratum peremptorium.

Inter M et P P Joannem Thesaurarium Rauazene et Stanislaum Podoski alq; Stephanum et Nicolaum Borowskie actt
per eundē P Stephanum Borowski suos et Cors actt nne pretextum
P Martinum Szumanski Dnum alq; Jos Josephum Simonem et
Joannem de Bonas Szumanie Subditos per P Paulum Zollo-
wski nec non P Laurentium Zdanowski Cltum per eundē Coram
Judice pcne Comparente Dn Insistendo Dnō Injunctor
positionis Inquisitionis per Ptem actt Edute inter ptes Com-
parent lato decernit hōc Judm Quatenus Pars actt Suam In-
quisitionem reponat In instanti Et Illud quid Pars Cltā suam
Inquisitionem in remendationem sui non Educat Cum tamē Inqui-
sitione Ptis actt persistit et Pe ex eadē Inquisitione Judica-
turam permittit et Judicatum pati offert Proinde Judm pcns
ad lectionem Inquisitionis per Ptem actt reposita condescen-
dit Qua lecta et per Regula puncta cumulata et Examina-
ta Quandoquid ex eadē Inquisitione compertum est per Lrum
Josephum Subditum P Szumanski actt P Stanislaum Pdo-
wski in Flumine pisas versus suos campos capientem
nulla de causa aggravasse, lesisse, Diffamasse, Convulsisse,
Concussiones Instaxisse, per PP quos Szumanskie et Zdu-
nowski actos M Joannem Podoski Thesaurarium Rauazene
actper P Petrykowski Domum suam invitatum hor in loco
insolasse oppressisse diffamasse, post Auspicium ad P Borowski
Baculos et Pasillos jactasse et insectos esse et alias pmon
venientias peregisse probris itaq; delictis et alijs Inqui-
sitionibus Dedecus pos PP Szumanski et Zdunowski
Judm pcns punibiles Declarat Decernendo Quatenus
Jis PP Szumanski et Zdunowski actt cheredo hunc
suum temerarium ausum Turnim superiorem cū
pcne hini et ab actu pcne T. Postrdie T Translatura
tionis Actt Domini ad Curiene pdictā cū eadē cautē
Sessionem Turnicam per Spatium unius Septimanae con
tinuent et cne Interpositione expleant nec non ex egressu
de Turni et quid P Szumanski Petrus Cltus Podoskim per
panam Simplum Quatuordecim Marcarū Polonicalium
et P Zdunowski Solimet M Podowski Thesaurario Rauā
zene eo ex Trno panam Simplicem Quatuordecem Mar
carū Polonicall ad manus et cors M et P Podoskich
Judicio suo vero per Medium Instantis Illata Solitam
Juris praxim enumerent Factum fuit Citti pmissa coram
Ipso et Actis pcne Sub pena Brūs in casu alicujus Contra
ventionis circa Manūem Ibid Juriene pleb[illegible] Porro
P Stanislaus Podoski vulnera sibi inflicta In Regune Ju
dicis suis Comprobet T Q Super vero P Casimiro Rzy
kowski Domino et Lrā Jacobo Subdito permittitur Conde
mnatio Inquisitionis Denuo Obvigilare et Pis actt extra-
dene Judm pcns Declarat Et tam pro quam In continentia
ipsi Subditi sui Et L quos Josephum Subditum P Szuman
ski pro Rumendis Dejcs Panis Quinquaginta Plagis tracto

rijs

" Castrandum
tradorisq; Jumibus in Trino ingressus sui in Turrim Platyal.
Inter SS Ignatium Petrum et Joannem Stecke Actu Epistler Coram Judice presente Com
parente Licet quidq; Pars Acta Parente in Trino Disputarel Cum
tamen Decretum injuncto Repositionis Inquisitionis
Pti Actr post Plenariam Contestationem Plis Actis Deducto
Inter Ors S Jacobum Stecki Parentem Actorum ab una et S
S Michaelem Mianowski et Antonium Josephum Bini
nis Purzycki Actos Pti ab altera Interfuit Provide Judex
presens Actore Pti negotium suum Jnduere mandat
In inductione negotij deducendi Actionem Plis Actr Pti
Acto suum ad Judm ad paratam Causam paratos quos
vis Trinos Paratum Decretum Injuncto repositionis Jnqui
sitionis satis Ad Edictu S Jacobi Stecki Subsecutis rei
ficatione Edictam Dicendo Insistendoq; ejq; Decreto Jn
juncto repositionis Inquisitionis In Anteactis Judicijs
suis in Contumaciam, Pti Acto lato Pti Actr Inquis
sitionem suam reponere in instanti Jubet Et Quoniam Pars
Actr Inquisitionem suam reponit Provide Judex ad lectio
nem repositi Inquisitionis Condescendit Qua lecta et Re-
Dute examinata Pigui ex eaq; Inquisitione pbatur per
S Michaelem Mianowski equam setuosam Ors Sno Jacobo
Stecki ex Stabulo prosilida nocte ex Bonis Burnaty sue
Pitr ejusq; S Stecki Parentis Actorum Illam Interfecisse
et Bona Dicto suo eaq; Equam adduxisse Prout vero
Purzycki p missam equam pro Summa Septuaginta
Duor Florenq; Pols divendidisse, post Subsecutam acquisitio
nem ejusq; equa per S Purzycki circa Imposition em Arcoti
Mutem et Illes Insisse, Diffamasse, Contempturisse, per eunq;
S Mianowski Illum Supra scriptum S Jacobum Stecki Pa
rentem Actorum ex Civitate Plocens dividendo in via Pu
blica Virgata framea fraudulenter Convulnerare atten
tasse per Utrosq; Actos Supradictum S Stecki sapissime
variis in locis coram diversis Personis Insisse Diffa
masse verbis Scommaticis eiusq; Statum Nobilitarem
Depigrantibus Affeisse per ipsum met autem S Mianowski
pro seno ipsi per alterius Dictum S Stecki Divendictum
Quotam Duodecem Florenq; Pols restasse Illi huicusq; non
restituisse alias inconvenientias perpetrasse pro his itaq;
premissis ac aliis Inquisitionibus Deductis supramen
tionatis SS Mianowski et Purzycki Actos punibiles
Pentiriat Decernendo Quatenus eluendo hunc suum
temerarium ausum Tumen Cispresens Superiorem hinc
et ab Actu presens et Quis S Mianowski in octo Sept
manis Jam vero S Purzycki post Progressum S Mianowski
In Duabus Septimanis ingrediantur ejusq; Responem
Juridicam nempe S Mianowski per Spatium Quatuor
Septimanar Jam autem S Purzycki per Spatium
Et per eunq; S Ignatium Stecki suo et Fratrum Suor nmi. Et Soro
cum Lro Paulo Subdito suo extradendo ex Subordina Dicat
tione S Purzycki

Duar Septimanar Continuent et expleant nec non in
eggressu De Turri Suprascri Inculpati ut poti G. Miano
uski pro se et In continentia Subditi sui pœnam Secu
plicem Quatuor Decem Marcar Poll Jam autem G. Pu
rzycki Pœnam Duplicem Quatuordecem Marcar Poll
præsentaneis Actoribus Judicio quoq suo carae pœnalita
tum per Medium in instanti Juxta Solitam Juris pra
xim Nihilominus in Bonificationem Carentiæ labor Equæ
per G. Mianowski Actori Interceptæ Jæ G. Mianowski
Pti Actt Summam Sexaginta Florenæ Polonicalis in
Trno Suprascro egressus De Turri enumerent Porro
Jiæ Citti in Sublationem Trinar Condemnationum
et Quiæ utriq Binar Pœnam Duplicem Quatuorde-
cem Marcar Polonæ Tertiæ vero Pœnam Simplicem
Quatuordecem Marcar Polonæ eoæ in Trno eggressus
de Turri ad Manus et Quietationem Actoris in effectu
Solvant Ad extremum Supradictus G. Purzycki equam
apud se habitam cum accremento Pti Actt in Trno Superi
us expresso extradat facturi sunt Citti præmissa Omnia
Coram Officio et Actis præsenæ Sub pœna Baonis in Ca
su alicujus Contraventionis Circa Manifestatio
nem Ibiæ faciendam publicanda. Solusmet
Suprafatus G. Mianowski In Judicijs Officij
sui hac in causa Obtentar una cum recensita Quota Duodecim Flo
renæ Polonæ
Inter Mficum Joannem Podowski Thesaurarium
Raciazenæ Actt prlter GG Andream Parentem et
Adamum filium Sulkowskie Joannem Koskowski
ejusq nnis Czachowski Cujusvis nnis Sarnacki
Lugowski Kowalewski atq Fabianum Bęski Joan-
nem Smolenski Cillos per Gsum Paulum Zołtowski
Et Quoniam G. Josephus Koskowski Principalis
et Motor violentiar præsenæ in Trno reponenæ Inqui
sitionum disparet et Se Condemnare permittit
proinde Super Solo G. Koskowski Citato disparen
te Approbato Anteriori Processu in Lucro Ulte
rioris fortis faciendæ executionis ratione Con
traventionis Decreto Judicij tum attentata
rum Violentiarum Decernitur Condemnatio
cum Additione pro peragenda executione Gnosi
Burgrabij loci præsentis cujusvis quam per
agat Juxta processum Cum Comparentibus
Causa præsens ad Convictionem Sufficientio
rem Suspenditur.

Publicatt

Coram Mfico Antonio Woznicki Regente Castrensi Plocensi in Locum Mfici Josephi Bromirski Thesaurarij Prasnensis et Vice Capitanej Castrensis Plocensis Substituto Inter Eunq Mficum Josephum Bromirski Thesaurarium Prasnenq et Vice Capitaneum toci Psenq Actorem prtter Licet quidem Mficus Ludovicus Krasinski Exercituum Regni Generalis Bonorum Klicie hæres Cittus præsenti in Trno disparet, Quoniam vero Summario Processus Juris nempe tribus Condemnationibus prima Nimir Feria Secunda in Vigilia Festi S Andreæ Apostoli Scilicet Die Vigesima Nona Mensis Novembris Aô Millesimô, Septingentesimô, Septuagesimô, Tertiô, Altera Feria Secunda Postridie Festi Circumcisionis Christi Dni id est Die Tertia Mensis Januarij Annô Millesimô, Septingentesimô, Septuagesimô, Quartô. Tertiâ Autem Feria Secunda post Dm Oculi Quadragesimalem ut pote Die Vigesima Mensis Martij Annô Millesimô, Septingentesimô Septuagesimô Quintô Omnibus in Judicijs suis ex Pte ejusdem Actoris ratione non extraditionis Subditorum Terminis Orginalibus specificator plenarie Convictus esse deducitur Proinde non Obstante ejus Contumacia Pti Actoreæ Negotium Causæ præsentis Inducere mandat In Inductione Negotij Partis Actoreæ Controversijs inductis exauditis Necessariam esse Inquisitionem in probationem et deductionem Obiector et reprobationem eorum per Partem utramq ad Contenta Tmi Partis Actoreæ In Sequentibus Judicijs suis educendam adinvenit Termino Conservato.

Antonius Woznicki Regens Crn Plocen ad Causam Jen Subdelegatus mpp

Inter Illustrem Mficum Andream a Zamosc in Kutno et Biczun Zamoyski Ordinis Albæ aquilæ Equitem Actorem per Gsum Paulum Zoltowski et Mficum Joannem Starorypinski Notarium Castrenq Bobrovnicenq Cittum per Gsum Felicianum Lempicki Coram Judicio præsenti Comparentibus et secum Judtter Controvertenq

quæ

Quarum Partium Controversijs in Judm suum In
ductis exauditis Teneri M Notarium Crenę Bobrovni
cenę Satisfacere Decrō Injunctæ prtis Comparitionis
ejus in anteactis Judicijs suis inter Ptes Comparenę
lato idq̄ in instanti Tanę ad repositionem Comparen
tis a Citto pro ut Causas suas in Judicijs Trribus Lipi
nenę majoris Importantiæ Actualiter attentat ejq̄ M
Notario dat et Concedit Dilationem Majoris quam
probare in Sequenę Judicijs suis ~~probare~~ juxta le
gem tenebitur. I C.

Inter Gsum Theodorum Taroszewski Camerandam Gra
nicialem Plocenę Actorem per Gsum Mathæum Krzy
wkowski Tandem quoniam Gsus Valentinus Wiche
cki et Ignatius Swiętochoski Citti ꝑsenti in Trno
disparent et se ratione renitentiæ perhibendi Te:
stimonij in Causa Actoris cum Gsis Głoszkowskie
in Judicio Officij ꝑsentis vertentes et agitatæ re
spectu non extraditionis Subditor Condemnare
permittunt Proinde Super ejsdem Citatis nunc
disparenę permittitur Condemnatio cum Addi
tione pro peragenda Executione Gnesi Bur
grabij loci ꝑsentis Cujusvis quam peragat
Juxta Processum.

Publicatum

Lfc.

35

Inter Admodum Rndm Josephum Zacharowski Cerasum Leray hovicense pro
per S. Josephum Zacharowski Procuratorem Plenipotentem Exqui
mum Actr di 25 Jobeles Heredes Larma Moiek Lewkowicz
Norbercych Rachem Seniores totag Synagogam Judaicam Plac
Actis presens in Jmo dispares et se condemnare permittit Pro
inde Leyer ejus Actis dispares ratione non Solutionis Summae
In Lucro denuo ultimavit Portas penalis ac Judicialis faciendo Exe
actiones decernitur condemnatio cum additione pro peragenda
Executione S. Burgrabij loci presens Leyis eius quam pecia pro
cepium expediat Publicatum.

Inter S. Paulum Zbysinski dictum prawda Actr mr Walter et quondam Sr
Josephus Petkowski et Martinus alias agnes de Schlabutki Leczyckie
Conjuges Actis presens in Jmo disparent et se condemnare permittunt
Proinde Leyer ejus Actis disparis ratione non Solutionis Marcarum
et Contradictionis decreto Decernitur condemnatio cum additione
pro peragenda Executione S. Burgrabij loci presens Leyis eius quam
pecia pro capium expediat. Publicatum.

Inter Rdm Matheum Zgorzelski et Hedvigim Kolczynska Proc. Conjuges
Actr per manutenu Luo et Consortis Suae mre pralid. et S. Valentinum
Kolczynski Actr pralitar Coram Judicio presens Comparens de Judicium
Actr alterius partis altera Pars Actrix Lueus ad Judicium pro veritatis
re et contradictionis decreto decernitur condemnatio cum additione
pro peragenda Executione S. Burgrabij loci presens Leyis eius Leppel:
lectilis tam pro Matheum Sanctum Mariannum Strupcrensem quam
pro Consorten eius Actricem deducendo ad effectum alterius partis
altera Partis actrix dati et conventi Dilationis Leyes
Contenta Protestationes et Citationis Partis altera Juri sequens
Judicijs Legi defendendo

Inter Dominum Turowski Burgrabium et Militzerum Cant. Plac. Actr pro
et Generosam S. Jacobum Turowski Actricem Mariae Actis presens Jmo
Dispares et se condemnare permittit Proinde Leyer eius Actis dispares
valide non Solutionis Summa cum provisione ab eadem provenien
Decernitur condemnatio cum additione pro peragenda Executione
S. Burgrabij loci presens Leyis eius quam pecia pro capium expediat
Publicatum

Inter Illustrem Rdm Andream Stanislaum Malachowski Decanum Lecen
sem per S. Matheum Leszczkowski M. Bartholomeum Zboinski
Procuratorem Dobrinen. Act per S. Adamum Meldorowski Coram Judicio
presens comparens et Judicium Generosum comparens Actis Actr
pro comparitionis recedit et cum Lueri Principalem condemnare
permittit Proinde Leyer eius Actis disparis valide non Solutionis
Summae Contradictionis decreto Lueri ulteriori portas faciendae
Executionis Decernitur condemnatio cum additione ut supra.
Publicatum

Inter S. Josephum Miecznikowski alias per S. Mathaeum Leszczkowski et
Paulum Zacharowski Act per S. Simonem Turowski Coram Judicio
presens comparens et Judicium Actis pro Solutionem Summae ad con
Lueri ad Judicium Actis pro Solutionem Summae ad con
Decisis Actis et Actum decendo Recipiendum ope mate
Contradictionis Partium Actarum pro melioni et Sapientiori
Informatione Judicij Judicium

Inter WM. Ludovicum de Lesnickie olim M. Paul. Zoranski Subdapifer Brzezanen
Felicem Consortem Viduam Matrem et Bartholomeum de Antonio Felix
Zoranski Subdapiferos Brzezanen ree non Valentinum Gorczynski Bonor.

Clemens.

Administratorem acta per eumq; S. Lorenzum Leo et Stephanum Victorem Victorem me prãliter Casam Judicio praesentem comparentq; Juxta decretum Juramenta reposita in quisitionis post plenariam Inquisitionem per partem actoream confectam S. Joannem Smolenskii in omnibus actis Judicij officij Sub quibus lata eadem per actoream Inquisitionem Casam reponat Juramentum et Juramentum reponit Summo de Judicium praesentem ad lectionem reposita Inquisitionis condescendit Sententia lata et diligenter tractata Quando quidem ex causa Inquisitionis huiusmodi constat per S. Joannem Smolenskii Sanctae Confederationis Juridicum Commissionatum protunc capediens procedendo ad Bona Alienorum equanda et vagantes fugitivos et contumaces ad multas requisitiones adusq; non restituisse Joannem Lorenzum Lubstractum mendinarium in Festo Decollationis Sancti Joannis Baptistae in oppido Bielsk agitatum in foro equorum de praemissorum nulla de causa Calumniatum esse pugnis oppressisse frameam evibratam commisisse convulnerasse vulnerum in capitis nec non cicatricata instituisse, Matthiam actoreum Zorabie protensum et eorum in loco coram diversis Personis saepe Diffamasse contemptuose varias Comminationes proposuisse, alias violentias peregisse Pro quibus delictis ac aliis Inquisitionibus detectis coram S. Joannem Smolenskii Judicium praesentem Panicalem arbitrater decernendo Quatenus idem actoreum Turnum Carta praesentem Superiorem pene et ab acta praesente in acta Septimanis progrediatur epiq; Lepionem Juramentum per spatium Decretum Septimanarum Lunae interruptione continuet et expleat nec non in egressu de Turni Causam Deadmittendum Quatuordecim Marcarum Polonis Partis actoreae ad manus et quietationem Judicio dening per medium prudentis Justa Solitum pene communis processum, tum quoq; in bonis actoreum Parentis Laborem Equae detinuisse Flores Polonicum actoreis Partis Primo coram egressis Porro in Lubstractum Primarum condemnationem in Decreto repositionis Inquisitionis de acta connotatarum hac in parte per Judicis Officij Compositum obtentarum Panam Inducendum Quatuordecim Marcarum Polonae per citatum Partis actoreae Partis Primo Superius apposito Emolumentis Partium et Citatis praemissa omnia Sub Pena Camitudinis in Jam Citato contentis Acta Manifestationis Juramenti Judicandi Ad alterum Pars actoreae Petorem equum Juramentum Judicij Judicij Compositionem Sub eadem vel non Judicium delegatum quod Juris erit Et Citatis facit Actum Dilationis Mycki Quamvis antecessibus Judicij Sui peperat in instanti et Juramento non Satisfacit Licentiosae curiae Judicium praesens Declarando Statuendo Quatenus in omnibus Citationis Poenam Simplicem Quatuordecim Marcarum Polonis Partis actoreae et Judicio per medium Partis Primo Superius capepto Judicio Suo autem in instanti Solita Pani praesentibus. Partis actoreae alienis experimentum Juramenti Experimendo Coram officio et actis praesentes Juxta S. Valentinum Solcaynski et Honestum Andream Balthasaram Lubstractum actores per eumq; S. Solcaynski Dominum Leo et Stephanum Victorem me prãliter et S.S. Mathaeum Zgorelski et Hedvigim Solcaynska Juramentum Juramentum actor per eumq; mantuam Leo et Sanctos Victorem me prãliter Coram Judicio praesentem comparentq; etc. Judicium Juramento Decreto Juramenta reposita Inquisitionis per Partem actoreae Quidem et Quod Partis Inquisitionem Juramentum Juramenti Coram Judicium Lubstractum Leo non Quod tamen in Inquisitionem Juramenti Partis Primo actoreae per constitut et ex eadem Inquisitionem se Judicaturum permittit Judicatus Pater offert Secundo Judicium praesentem ad Lectionem reposita Inquisitionis condescendit Sententia lata et per omnes Acta et Partes diligenter lecta et examinata Liquidem ex eadem Inquisitionem manifeste probatur, ~~Quod Judicium Judicatus Juramentum Judicij Juramenti Partis actoreae Juramentum Juramenti~~ per S. Mathaeum Zgorelski Athum a Sto Ignatio Dulcoartii Avunculo actoreum Sortem Honorem Solcaynska Avunculi Hereditarium Juramentum Super Le actoreum habita Propriedente unum par boum laboratilium Commodatae accepisse unum ex his de Bobus premium labore Mariae pro hoc Bobe vita gratum Lexdecem Symphonum accepisse, per S. quoq; Zgorzelska Servitium Eam vario rebus mobilibus post Parentes defunctum derelicti ac etiam per varios heredes oppignoratis in hoc Servitio existentibus ~~nomen~~ res eorum non nullaq; res ut pote Margarith Laud

Deus

Duos funiculos ac argenteam Certam ad instar Cruis parvi ^(Pecto valis)
alias res Scorsiva Regestis specificatas per utroq; DD. Zgorzelskie
Conjuges Intercepisse, eademq; Margaretha ab dicta Cruce
apud olim D. Jorgium Stolczynski et Mariannam Lukowiczki Conju-
ges alterius Parentes in Summa Leptwa grinta Zyrphonem oppi-
gnoratas pro Summa Trginta Kopp. ^(Placti) atq; alias res for-
sitan Juridice cum prafata Grace Judicis inde petito Dividi dispe
et non nullas Bas alter quo dispersisse, Carbasi ulnas Trginta a
Textore recepisse et sibi appropriasse equam in Campis Bonorum
Stolczynski existens, nulla ex ratione Intercepisse, Vaccam unam ad
Bona Remanere in Conservatione nondatam Accepisse per Solemnet
Quam Zgorzelski bi manutum Bona Stolczyno et Stolczynski Lex potuer
Sortem titulo iniquo sese inequitasse Lupervenquit ando alterum nulla
ex ratione infestasse aggressasse oppressisse Conturbare nize actor
ab amicis defensoribus Contendisse, Sub tracto Judicio alterum
infestasse pugna ad faciem per accepisse Sape Sepius alterum Stesse
diffamasse Contemptasse verbis tatum Nobilitatem denigrone af-
ecisse Honestum Andream Ovillatorem ovis alterius propriis per
Campos Bonorum Zukowicz pascentem in via publica apprehendisse
minima ratione infestasse Conatus esse attentasse, et bene dum Hone
stus Ovillator ad Domum Certam se fuga Subtraxisset de domo eadem
priusq; omnino exhaudere Conatus esse quo tatum Duos Storcos
ad pascendum Contributionem quolibet mense ipsi respicientes habere
Nobilitatis Rutheniae recepisse alias violentias perecisse, alias sic
nibus Deductis eosdem Suos Zgorzelskie pro gradibus premissis demeritis ac alias Jugiter dic
tos Storcos perecisse Grave penibiles declarasse decernendo
Quatenus ijdem Zgorzelski atti cluendo bene Lucm teneraniem pro
gressum Juramenti Fidelitatis prasens Superiorem bene et ab altis prasens
in octo septimanis ^(Jugredianter) semper D. Zgorzelski manutes jam
dicti Zgorzes post Jugressum ineditum Sui manti in Tribus Se-
ptimanis Jugredientes eandemq; Sessionem Juridicam et quidem
Manutes per spatium duarum septimanarum Consecutive per spa-
tium unius Septimanae Continuent et exhibeant nec non in eo
gressu de Juris jus D. Zgorzelski manutes pro se et Conjuge Sua alteri
Janowski Sccupliciem Quatuordecim Marcarum Polonicalium Judicio vero
per medium Actoris Curiae Officio et alias prasens Sub Pona Bon
nitionis in Casu alicujus Contravention is licita Manifestationem
Ipsi faciendam publicandi Judicio demq; in instanti Solita pens
Communes praxi Solvat pro resarcimento autem Usus fructus a
vacui ac Lucrum Laborum equarum tam decessus Boves laboribus male
rati Jus D. Zgorzelski manutes actori Summam Centum Florenorum Polonicalium
per Judicium adjudicatam Jus Jure eggressus de Juris et sub juramento Le-
prasens enumeret Porro Rescindendum Intercepturam Lequm non
nullarum per actum dilucidatarum non nullarum dispensarum pro
Lequm Judicijs Lujs Sub onere Quem Commendat et Deum ponigat
in Judicio, ad extremum Suis actoris Valorem Equae et Vaccae
Jugredientis Judicijs Lujs Compro et Post quam Congrobatio-
nem Subsecutam vel non Judicium decernet in ijs de Lequm
Judicijs id quod Juris erit H

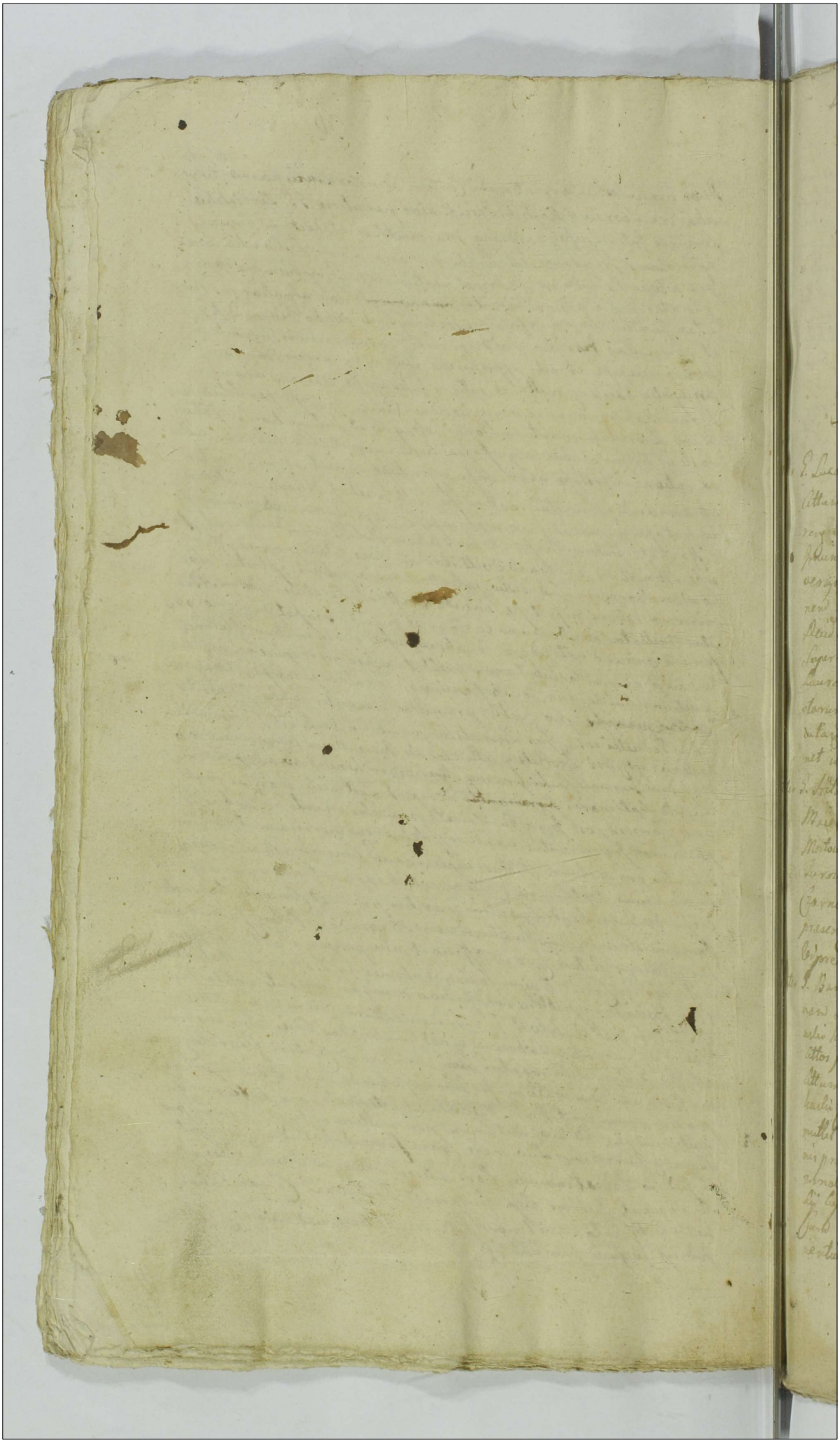

Actum in Castro Veteri in Terris Querela-
rum Tenutæ Officij Causarum Judicij Castri-
Capitanei Vilenæ ex publica Relatione in
Die Hodierna Lunæ Judicij Terni Secunda
ante Festum Sancti Nicolai Episcopi proxime
decurrentis Die Quarta Mensis Decembris Anno
Domini 1756 Coram M.M. Josepho à Bronnis
Bronnislai Thesaurario Sturneno Vicecapita-
neo et Josepho in Zielona Zielinski Notario
Castrensi Vicenæ Officialibus Juratis.

Ex parte Dominæ Ignatiæ Sroczyna

Ter. P. Lucam Sadlik alt. pmiliter et P. Ignatium Moraliowski
Actum per P. Josephum Rosowski Cram Judicio presens Compa-
rens Ordinato Relatore adinventa Partibus Causam prosequi
juxta Jn Prosecutione ulterioribus earum Partium Jactis
versis in Judiciali Suum Judicij ex adductis Judiciorum Relatio-
nem P. Actoreæ Partis Jicta Suum ad Judicium Dictum
Decidendo Responsum ope Comprobationem Jurisdictionis
Superrealitatum Scriptorum et Summationem per olim Re
Laurentium Moraliowski Parentem Actoris ab olore contra
datam Jn Sequenz Judicij Subsequendam Sortiquam Subse-
dutam Compossessionem Jeraldicam vel non Judicium Decer-
net in quo Jurisdictionis Nr quam per Jpsum Actorem

Ter. P. Stefanum Mortowski Vexillijferum Guardiæ Sacræ Regiæ
Majestatis et Reipublicæ Actorem pmiliter et M. Stanislaum
Mortowski Vicepalatinum Terræ Lechanæ Act per P. Simonem
Rosowski Cram Judicio presens Comparens Siquidem Bona
Germano in Terra Laurentij existunt Proinde Quorum
presens non Subsistit Jurisdictionis Actus adinvenit Decretum
Cujus

Ter. P. Bartholomæum Mortowski alt. pmiliter et P. Marianum
Actum Actoris Siquidem Mis Ostapowski olim P. Caroli Mor-
towski Relicta in Consortem Viduam ter. P. Benedictum Ostapowski
Actor per P. Paulum Zatuski et Suum Commissarium Mali-
Actum per P. Simonem Rosowski et quoniam Jn adventu Ca-
Curiæ Sitas presens in Mea Dispositione et Ordinatione per-
mittit Proinde Cujus Actus Dispositionis Valere non Bonificatio-
nis Protestationem Mea Comprehensionem Decernitur unde
Actoreæ Jam Additione pro prosequenda Executione P. Bron-
Cujus hoc presens quoad justa Processum Expedit.
Quo Comparens vero Causa presens ad ulteriorem Actis
Jurisdictionem Meritis non Suspenditur Publicatum

Inter Joan Mariamam de Swiecicie olim S. Valentini Mizery =
sla Relictam Consortem Heidem Matricem tum Paulum Petrum
et Franciscum Filios Fratres Inter se Germanos Mizery nlie
Actores et Actor. per Cyeng S. Paulum Mizery nli Suo et Coreos Actorum
et Actor. me praliter et M. Antonium Mizery nli Procuratorem
dem Vinicium Actorum et Actorum Judicem et Magr Ser S. Lau=
rum Zobarli Presentem Plenipotentem Curam Judicio praseor
Cyprianum etc Judicium Citationes Partium atq Causam Libi aben
item Causam ad Judicium edictas Deindeq Decernit Qualemus
Actas Summas Inscriptas et Quidem primum Decretum Mer=
tium Symphony contractu obligationis Inter M. Litt ab una et olim
S. Valentinum Mizery nli mantum et Parentem Actorum ab
altera Parte in tacta obligatorem Honorem Lydyno Jmo alter=
ram Centum Quinquaginta Symphonum per ob M. Carolum
Mizery nli Parentem Actorum ad Computatum verbale Certum Centum
Octuaginta Lex Symphonum et Sextarij Vemes ad Scriptum
Annuale Die Lucinta Martij 1766to Anno in Strzepow dilatum
ab olim Legum S. Valentino Mizery nli manto et Parente
dicti Contractus Decretis Citis Judicij Loci Convocandi Actus Pena
Legenda Under Pest. Circumscriptionis Christi Dni id est Decem=
tia Mensis Januarij Anno Immediate elapso 1775to Inter Par=
tes Comparentes Lotis Adjudicatas Deinde ex recognitis Summis
Summa Septingentorum Quinquaginta Symphonum per Partem
Actr a Reo attenta Assertione Judicij Partis Actorum Actualiter Re=
vata und Cum Provisionibus ab Actu praallegati Decreti de
dicti per quinque a Centum Computandis a Lapsu Anni Sum=
mis restantibus provenien Citus et ab Actu presenti pro Citus
Secundo post Certum et Certorum Finem Legum in Anno Labe=
rum 1776to proxime Judicij absq Cujusvis Defectus Juris et
Processualibus Citationibus Jurisdictio ad manet et quietationem Partis Actorum
in effectu Solvat et realiter enumerat. Quia Pena Finem Mer
carum Polone und Cum Citus Paris Citi Finem Marca rum
Polone Decretis Expensis condemnatis adjudicatis. Reo Super Actum
Partis Actorum Judicis denig Citum in instanti Solato Re=
nis communis Praesepe Solvendo.

Inter S. Laurentium Zobarli ad praliter et Quemdam Alberatus
Procuratorem Citus presentis Jmo disparet et se Sedemmare per=
mittit Proinde Legem cadz Actu disparitij in Causa Solutionis Sum=
me Cum Provisione ab eoq provenien Decernitur Sendi=
mutus Cum Additione pro Procedendo Executione S. Curialij
Loci presentis Requisitis quam juste provisum expediat.

Publicatum

Inter SS. Laurentium et Stanislaum Zobarli Fratres nitos se Ger=
manos ad per cyeng S. Laurentium Zobarli Suo et quia Fra
tris Sui me praliter et Jos fidelem Emaia Kaczki Judicem
Polonicum Actr per S. Simonem Gerowski et Jos fidelem Marek Actum
S. Laurentium Solatum Cum Judicio presentis Comparentes Judici=
um Citationem

und Ataldonem Partis actoree Partis ptte Sueum ad Judicium edu
deudendo attenta Manifestatione Grand artis officialis Pena Quar=
tu ante Fm S. Sabbatine Virginis S. Martyni Lalie et die Vicesima
Lunda Mensis Novembris Anno ad presens Currem per Infidelem
Emeia Raicelu Mercatorem Dronanen Ats in titulu ad rationem rere
Solutionis Limanarem Jl Zachourlem debitarem et per ips Sol
is in pleno pretensarem fatu Reuspasiam ope pralem Comparitu
nem Partium utrarumq pro Sequens Judicys Loji ad Detorem
et Sufficiendam Informationem officialis Subsequens admi=
neret Hi

Inter SS. Paulum Petrum et Franciscum Mizerymlie aut percunes
S. Paulum Mizerymlii Patrem natu Majorem Luo et coronem
Patrem Luorem mé pmaliter et M. Thomam Cyrimlii Profe=
clum Paeratuem Sim Levioni Armaturd Bonorum Cyrimy
heredem Ats per S. Laurentium Bromierlii Coram Judice prae
Comparenq etc Judicium Atatis nem Partis Actoree Partis ptte Sueu
ad Judicium Ats Deudendo ad affectationem Partis Actoree Compa
rens Parte utiq mente Legis positive Dat et Conedit Dilatio=
nem Communicationis Documentorum pro Sequens Judicys
officij Sui producendorum Hi

Inter R. Antonium Georgelii Bonorem Josue Leonorem et L. Mar=
cum Kopriale de Bonis Caichicho Lubditum Ats per S. Paulum
Zottourlu et M. Stephanem Stolicelii Bullatorem Chetonem
Druem tum Ls Thomam Jn assistentia Capitanei Dni Lui Ats et altores
pmaliter atq S. Paulum Mizerymlii Bonis Radikowo Tenutarem
Vospoporem Ad Ats per S. Andream Olszewlii et M. Mar=
cum Castellanke Civem Leuborlii olim M. Felicianj Karnkowlii Castellanke
Vispoporiey Felicitam Conortem viduam Adutas per S. Simonem
Zerwlii Ls S. Felicianem Karlii Adutas per eum Coram Judice
praesq Comparenq etc. Tenen Sors Georgelii pro Statutione Lubdi
de Bonis Dobrojeskie et Stolicelii Lubdi pro Statutione Lub=
ditu nomine Joannis de Bonis Radikowo Decreto Juramen
ad calationis Satisfaciendo in instanti et quoniam et quoniam
SS. tum Georgelii quam Stolicelii et quidem Georgelii M
Mariannam de Lubborskie Karnkowska Ats S. Felicianem
Karolu Bonorem Ouiecki heredem Jus quoq Stolicelii S. Jaco=
Cichi Mineuelii Bonorem Radikowo Tenutarem Vospoporem
pro Statutione Lubditorem Trno Compechensorem Adutrant
Proinde Satisfacere Decreto prealegato Judicium praesas ad
inuenit Partibus eam Causa experiri mandat et in experimen=
to Partium utrarumq Judicium praesq Controversijs Productis et auditis
Hab Lententiat Quatuor Partes citog in Satisfactionem cridi
Decreto Lubditos Leos pro quibus Conbenienter ad Indagationem
rem sententiatis Lemoti Arbitris Subsequendam Jn instanti Actu
tuat Et quoniam Adutatis Lubditis Inhei Compechensor Statuerunt
Proinde Judicium praesq ad Indagationem Lubditorem Condescen=
dit Qua peracta Indagatione Signidem Judicium praesq ex peracta
Indagatione Informare negotio Necessarium Ne Inquisitionem
Suspenso negotio

de qua re certiores
per Partem adversam et M. Learnlovelia qualiter eqdē
ad Palonios end Andream de Bones Dobrosolecz Lubelczum devenit
In Legnez Judicij Loci edocendam adveniet Pl
Inter Venerabilem Dnm Ignatium Szawlowski Canonicum
Cathedralem Vicecancellarium per M. Franciscum Szawlowski de
pitchdaid Terre Opoczno et MM. Ignatium Leborowski
Judicem Terre Cracov Actorem ac Victorianum de Chmielow
ewicz primi dem M. Theodori Szawlowski Levendi ex parte
olem M. Antonij Mascowicki Tertij Deputatum vota juris ex
Comitijs Litor et respectu Judicij Curiæ Judicem per D. Paulum
Zoltowski Coram Judicio presens comparentem Judicium Citatio
nem Partis Actoreæ Partis citatæ Lecta ad Judicium ejusdem
ans ejusdem Impetitionem M. de Chmielowicze citat. Lubio
rabiles ad meliorem et sufficientiorem informationem
Judicij Sui In Legnez Judicij Lubsequendz advenit Pl
Inter MM. Josephum Wagnowski Succamerarium Terre Cracov
et Episthenem de Nowosielce primi dem M. Ignatij Wo
Deputatum in Legnez Lecundi ad presens vota juris ex Comitijs
ad per D. Andream Olszewski Burgrabium Castri Cracov
juris ad Plenipotentem et MM. Antonium Vexillifera
Caligeæ Josephum Dapiferum Cracov Nizieyskie Actor
per D. Paulum Zoltowski Coram Judicio presens comparentem
Judicium Citationem Partis Actoreæ Partis citatæ Lecta ad Judi
cium edictum Decendo ad affectationem comparendi Partis
Actoreæ ejusq Partis citatæ Dat et Concessit Dilationem ad proba
cendam quietationem de provisione annuali ad Lucem
Decem Millium Flor Polon de Lita Contractu obligatorio per
M. Nizieyski de Solvenda Casumpta ad Sequentz Pl
Bonorum Uxoreis Inter Partes Comparentz Inuti
Inter D. Jacobum Nizieyski Act per D. Andream Olszewski et
Leonium D. Felicianum Zoranski Actor presens in Judicio dejurat
et se condemnare ratione non exhibitionis Libelli Coram Judicio
Comprehensionem Decernitur Condemnatio cum Additione per
Prorogenda Executione D. Burgrabij Cujus loci presens quam
Legnez Judicij Lita proclusum expediat.
Publicatum
Inter M. Josephum Chamski Vicecomitem Racoviensem Dnum Actorem
Dauerentium Regestri Bonorum Lubelskie et Wolanow ad
ministratorem Act per eum M. Chamski Loci et ejusdem
ad ministratoris Uxorem pnaliter et Leoniam Vm. Vaba
tinem Recentarskie et Bartho Comeum Lubelczum pres
ens Judicio dejurat et Relationem illatorum Domorum et
perpetratarum Injuriarum Judicialem Comprehensam
se Condemnari permittent Proinde Legum Ejus Actor Dnus
Decernitur Condemnatus cum Lemite Additionem ad
Lupro
Publicatum
Inter eosdem M. Act pnaliter et Venerabile Capitulum Collegiatæ Pl
ecclesiæ per D. Paulum Zoltowski et Honestum Jacobum Coellatorem
Act pnaliter Coram Judicio presens et Comparentes Judicium Lita
tionem

fo[illegible]new Partis actorea Parte ex una Lucas ad Judicium deb
deudendo Lipcdem Honestus Jacobus Ovillator Actor Judiciter
Semotis Exceptis factes Cum M actore ad obcand & obsequio
Contractum Principe et tributum in ordine Lubsequendis Cenij
Duorum florenos Polon. accepisse, exportt M. actorem in Lo=
gnij prestandis decisp & Divino Judicium prasens debuit
eam Honestum Jacobum Ovillatorem penibilem ut pote
Ingrata plagis penibus ante Cancellariam officij prasen
per Malas quemvis Cartigpudend Jn instante Declarat
D cerate prasentis tenore
Inter S. Josephum Lepecki actorem ex una pro se pro se et S. Bernardum Lepe=
cki actorem ex altera pro se pro se Coram Judicio prasenti Comparentes Judi=
cium decidendo Actiones Partium utrarumq; Lucas ad Judi
cium Libi abinvicem editas Lipcdem Causa praesens respec
ctu Decisionis Bonorum Luis in Judicio promovetur Lua
Line Condescensione decidi non valet Dicto Nicolaum ampe
Condescensionem SS. Matthei Lenzkowerki et Joannis Szcep=
kowerki Burgrabiorum loci prasentis ad Bona Jastkowo Ledzie
Coptato tempore adimpleniti Dni SS. Burgrabij eximet alien
tio non obstante prasertim de Adventu Lui tempestive efavenda
dementialione Bona Jastkowo praeallegata Inter Partes aequa
liter exdividenda Inventaria ad totam Lispectabilem Domini
cum Limiliter dispartient Calculum si juste et aequo de=
beliter excipient Bonificationem Praetensionem quantum
Ani ad quo prout ex parte prasentandam demandabunt Partes
ad Primas Partium utrarumq; pro justo et aequo finaliter
apropiet decident et dijudicabunt et moderabuntur deq;
apropiet decidat dijudicabit et moderabitur Cujus vel quor
Decisioni Partes ultro parere et acquiescere ac Judicatum
puta Sub Pana Bannitionis illo in Jno Condescensionis Lupra
Parte Contravenienq; publicanda debebunt et tenebuntur Lucta
Pcad Limpldi Locatorem Marcarum Polonicalium Parti
per Partem Compensanda Judicio Luo quoq; per Partem utramq;
per medium iminitante Solvendo

Inter SS. Albertum Jarsch et Marianam Jastrembowski Juniores
Conjuges et Matthaeum Jastrembowski ambos per eand. S. Ma
rianam Jastrembowski Luos et Coram adhuc me pnaliter et
personam SS. Albertus Ludowski et Eva Josefka Juniores Con=
juges tum Ludovicus et Marianna Ludowski Ludovici Filius
et Filia actr. R. Thomas Dybowski Lis pendente prasenti Jmo
diparedi et se condemnare permittent Proinde Luper eadem
Actis diparedi ratione attentatarum vel lentarum decernit
Andemnatio ad quam pro percipienda Executione Additer
S. Burgrabiorum Loci prasentis et candem recipio et tenet
nato pro ejus Expediat. ob receptum Partes Cancellaria[illegible]

Inter S. Michaelem Wolenski als mäliter et M.M. Michaelem
Volutinski et Dorotheam de Stawoypinskie prius olim M. Bo
nifacij Waldowski Leudi ad praesens vero Jurium Senuiges sta
nislaum et Bartholomeum Waldowskie Mariamam de Ber
nardi Leszczie Calkheinam Leszinem Imeyptam Waldowskie
Als per S. Valentinum Zabdarlin Coram Judicio prosecq Comparcam
ete Judicium Instiendo decq Ipsumet a Comprovatione Juramet
rise et Edictionis Contendendum Attentis In anteacte Judicij
Lijs Inter Partes Comparens Lato eisq decreto Satisfacere in
instanti Jubet Tandem ad reproditionem Comparentis ad S. Bar
tholomaeo Waldowskis Actio movit Causas Leas majoris Im
portantie In Judicijs Castren Cracou recenti agit Lis id Actio
aliter attentat eisd Actio Dot Et Juredit Debatis new Majo
ris Leas in Legnen Judicijs Leis Juxta Legem probare Re
nebatur Quem Compatere seu Causa praesens Lis pendentes Ac
Inter SS. Michaelem Parentem et Andream Filium Wolenskie als per
eund S. Michaelem Wolenski Parentem Suo et pro S. Filij Lei
me Mäliter Et quoniam S. Michael Zyle nicki Actus praes
in Imo disparet et se Condemnare permittit Proinde Lecter
eod Actio disparen ratione Sententiam Legis Consuetudinis pla
Ad Leas Literarum portas faciendo Executionis decernendo Ac
demnatio Leas S. Lezgrabien quivis loci praesens juxta pro
positum Executer

Publicatum

Inter SS. Franciscum Bazinski et Mariamam Lachowska Ju
rium Senuiges et quid Consortem in apertenta Monti Reb mtis
Et quoniam SS. Parmen Cyrinicum et Albertus Lachowsky Actis
praesq in Imo disparent et se Condemnare permittunt Proin
de Lecter eisd Ad Leas Solutionis Summe Cum pensione ab eod
provenig decernitur Condemnatio Cum additione limitis ut supra.

Publicatum

Inter S. Josephum Stupecki als mäliter Et quoniam S. Valentinus Bro
nislai Actor praesq in Imo disparet et se Condemnare Per
mittit Proinde Lecter eod Actio disparen ratione non Solutio
nis Summe Ad Leas Actionis Sortis Fructuum et Expensarum
Decernitur Condemnatio Cum additione limitis ut supra.

Publicatum.

Inter S. Antoninum Sowicki als mäliter et SS. Franciscum Parentem Ju
ginumdum Filium Matuschke Actor Et Judicem per S. Pau
lum Zbyenski Coram Judicio Pos Comparcq Reum Partem
adversam docere Partem Actricem de Imo Sententie Ejus
Lud in instante et quoniam non docet Proinde Pars Actrix
tes pera Imo prescle Libera proventialem

Inter eund als mäliter et S. Michaelem Stanieglei als per S. Paulum Zbi
Darlei Coram Judicio praesq Comparentes ete Judicium Instien
do decreto Debatis edam mentionatorum Documentor in anteac
tis Judicijs Lijs Parte actricis Coram Inter Partes Comparcq Lato
Satisfacere eisq decreto Instante Parte ad reproditionem Com
parentis Actio provt Causas Leas in Judicijs Tribunalitijs Ren Se
tionem

trivoeene actualiter ad presens attentat eisq; Acto condicto dila
tionem Majoris quam sit Legeq; Judicij Lisp presta legem
probare tenebatur &c.

Inter M. Michaelem Szaradarki Capitendarium Terre Wisznadiensis
actorem pmaliter et M. Bartholomeum Zboinski Vicecomitem
Terre Dobrinensis Acti per S. Stanislaum Szwarlii Imputatas Dila
tionis Majoris tanquam in Causa pmalitem non requisitas Partis
Lis experimentum Juramenti Juxta experimenta Leges quoq; Compo
rens a M Acto Sufficientem Juramentum Componentionem Pretanto
nec Et quoniam Comparens M. Zboinski Acti ab Inscriptis Com
pantione recedit et eandem Causam pmaliter condemnare per
dictis Friendo Lapsi casu Acto de parendi ratione non Solutionis
Summe decem Altcionis Pro Causa Altcionis portis faciendo Exac
tionis Condemnato Duarum S. Laurentius Promisslii Burgrabi
ni Loci presentis Executoris. Publicatum

Inter S. Albertum Szwarlii actorem pmaliter Et Joannam Sg. Albert et
Benedictam Szczotarskas tunc Scultetissam Cracovien Acti pre
sentialiter dispersonis et se Condemnare permittendi Juramenti
Super ejus Acti deparendi ratione non Solutionis bonorum
Quarum illiate Interceptorum Pro Causa Altcionis portis faciendis
Executionis decernendis Condemnato Duarum Burgrabiorum
Loci presentis pro Expensis Executoris Publicatum

Inter M. Michaelem Szaradarki Capitendarium Terre Wisznadiensis
actorem pmaliter et Sg. Lucam Cesienski et Apolonium de Cieszyn
Judicem Cracovien Actos pmaliter Comparentes et
Consortes Suos pmaliter Coram Judicio presentem Comparentes et
Judiciando Deducendo Citationem Partis actoree Partis Acti Suos
ad Judicium dila Liquidem Pars Acti horologium apud olim Stan
Stephanum Szczerskii Actorum Parentem reliquisse allegat Suos
Comparentes ejusd. Sg. Cieszewskis pro restitutione ejusq; horologij com
parentes ejusd. Coram Judicio Judicium presens recipiendum ejusd. Acti
Consortes Judicium Judicij profati olim Stephani Cieszewskis per
Partem actoream pro Legem Judicij Sub eaq; ad diem &c.

Inter Sg. Lucionem Szarwarskii et Franciscum Wolowski Judicem
Cracovien Parentes et Ignatium Filium ejus Szarwarskii actos et
Comparentes Sg. Lucionem Szarwarskii Suos et communes actorem Acti
me pmaliter et Sg. Albertum Szarwarskii et Hedwigim de Szar
warskie Judicem Cracovien Actos et eand. per S. Albertum Szarwarskii
Suos et Consortes Suos me pmaliter Coram Judicio presentem
Comparentes Judicium Actionis Partis actoree Partis Acti
Suum Judicium et reciproce per Partem Acti Partis actoree
edita Deducendo. Liquidem Causa presens respectu Exceptionis
Fundorum inter Partes Suum ad Judicium devenit quod Sine Con
Sensione decidi nequit. Primo Recepiamus spe. Condescensio
nem Sg. Mathej Szarwarskii et Stanislaj Szwarskii Burgrabiorum
Cracovien Actorum ad Bona Szarwarskie ordinationis Captatis Tempore
Curiarum Actorum ad Bona

advenient Leis SS. Burgralij amicis absentia non obstante, presentib
de adcentu Leis tempestive faciendo avisatione mutuis Partiendi
pleu Solvendi Cedendi Compensandi de ademptione fundorum violentijs
Juriis damnis Cenatis pretencionibus mutuis per Partes ad
se usurpatis Inquirent Inventis habent Inquisitiones expedient
Juramenta pro opportunitate negotij exigient Confitebuntur
pretensiones quantum cui a quo provenient praestandum
demandabunt Penas personales et pecuniales Leges quo ut
terent Imagabunt Legibus decretorum acquietent Partes
in omnibus et singulis pretensionibus pro justo et equo
ad sententia determinandum Partium utriusque finaliter
aspicient audient Discutient et moderabuntur Leis quo
piet dein et Discutibil et moderabiliter Cujus vel quorum de
cisioni Partes utraq parere et acquiescere ad Solutum
pate Sub Pena Bi Illo in Imo Condescensiones super Pacto
Contravenire publicanda debebunt et Penebuntur Licta
Pena Simplici Peatur decem Marcarum Polon Parti
Parti per Partem Compensanda Judicio demq per Par
tem utramq Immutante pacta Solitam Jure prasentem
Solvendo

Inter SS. Simonem Jacobum et Petrum Fratres Inter se Germa
nos Karwowskie Cives per eum S. Simonem Karwowskie
Civem et Corde Fratrem Suorum mq Inter et S. Albertum
Karwowskie Cives et rationes Debiti vesos Judicem Inter
Coram Judicio presens Comparens etc Judicium Citationem Partis
adversa Partis Citatis pro Solutione Summa Centum flor Polon
ad Scriptum manuale per olim S. Lucam Karwowskie Parentem
Alberti ab olim S. Andrea Karwowskie Parente Citi contracta
editam decidendo Liquidem San actorea ad scriptum de anno
1720 datum agit Petens ne exceptiones esse Communi
cationem Documentorum pacta mentem Legis advenient et
causa Partium utriusq tempora in Causa vetera ad regulas
Cancellarie H

Inter SS. Margarethan Bronowska de S. Stanislaj Wierzbicki relictam
Conthoram Viduam Matrem et Thomam Wierzbicki filium Actis et Citto
per eam Sram de Bronowskie Wierzbicka suo et filij sui nmi
pilleri et SS Thomam Pezinski et Barbaram Romanowna Jnvicem
Conjuges Citos et Actores per S. Thomam Pezinski suo et Consor
tis sua nomine personaliter et SS Cathannam et Marciannam
Wierzbickie Citis per eam S. Margarethan de Bronowskie Wier
zbicka Matrem Coram Judicio Officij presens Comparens Mi Judici
um Deciendo Lites Plium utriusq suum ad Judm Edi et Asse
dationem Plium utriusq hoc Idem Judicium dat et Conce
dit Dilationem Inquisitionis in mutuis Actoralibus et realibus
super Contenta Citationis Inhorta tam in probationem quam in emun
dationem Objectorum Jn Sequentibus Judicijs suis Succedo Ter
mino Conservato.

Inter S. Mariannam

Inter S. Mauritium de Horwourlee ad S. Paulo Horwourlio Relictam Christen Bidaen actō pmaliter et S. Mauritium de Chaudderlee ad S. Paulo Horwourlio Relictam Christen Bidaen Matheum tum Matthiam adhuc minorem ab Horwourlee qui et ipse per S. Matthiam Horwourlio suo et coram ipso et ad me pmaliter Coram Judice præsente Comparore et Judicium Citationes Partium attestante Leuwen ad Judicium Libi adhuc diem dictas deinde ad affectationem Partium Literis in Hubrijs attestatis et relatis Super Contentis Protestationem et Citationem Partium subsequente Judicijs Libri deinde

Inter S. Jacobum et Apolonium Staessen Jmicum Conjuges Chudgnolee ad per me S. Jacobum Chudgnolio suo et Consortem ad me pmaliter et S. Blasium Radeelio tum S. Matheum et Johannem Conjuges Lebeton de Bonel Chudgno ad per S. Ronoldum Zoglmeler Coram Judicio præsente Comparente Judicium Citationem Partium Literis ad affectationem Partis actoreæ Partis citatæ Leuwen ad Judicium dict deinde ad affectationem Partis actoreæ Partis citatæ ipse Partium Literis dat et Comdat Dilationem Jmpetitionis Super Contentis Protestationis et Citationis Partis actoreæ subsequente Judicijs deinde

Inter M. Petrum Lacobi Lebdagistrandum Cochar ad pmtr Et quorum M. Josephus Wegrodzki Leucamerarida Laescimen præsente Jmo disparet et se Cudemare permittit Prout et Super ad Acta disparetionis non Solutionis Summa dem provisionis ab eam provisionem Decretum Convocatio dem Additione pro prosequenda Executione Generalij Louensis Loci præsentiam expediat.

Publicatum

Inter S. Lucam Lelobi ad pmaliter et S. Ignatium Moralio Relict per S. Aloysium deinde Schwarzli Coram Judicio præsente Comparente Lucas Jubiter Controversia et quidem ad Actor quidam de Accordo Hanyaio dat ad Complementum Summa Decem Millium Trecentorum Quindecem Symphonia ijs Exemptorum Sortis Bonorum Sambon dict per obligatorio actoris Lubricitatis Solvi a Cto Contendens Actoreo Summam præmissatum Decem Millium Trecentorum Quindecem Symphonum Integraliter actoris persolutam esse et de persoluta per dict actoreo actum plenarie agnitæ Inferente Quarandem Partium Judicium præsens Controversia Evadatis Citationem Partis deinde actoreæ Partis Citatæ Lucas ad Judicium dict deinde Comparentem S. Moralio ad Literis prout Summam Decem Millium Trecentorum Quindecem Symphonum Integraliter Lso Solvit et nihil quidquam ad Summa Origina lis restat nec ad Solutionem pretendere Lex Accordo Hanyaio dat tenetur ad præstandum Juramentum adhuc Jde Jnstequens Judicijs Leyi Leyi Post quod præstitum Juramentum ad non Judicium dictum ad quod pleni sint

Inter M. Josephum Bonkowski Seppanien Palatinatus Plocen. ad
per S. Gregorium Wernicki et M. Josephum Ulejs = Exercitatorem
et S. Rei Professum petentem per S. Laurentium Sobocki de
Imieren Plenipotentem Coram Judicio presen Comparentes Judi=
cium citatorem Parte actorea Parte citata Leuen ad Judicium
dicti Decidendo Decernit Quatenus Actes Lemmas huius pri=
mum Decretum Mense Januario Currentis Anni Lecti
manu [illegible] in Mobila 1774 datatum alterum Impetra
Lex Lemitis Decretum Pupillaris Lub alterno Scripto dei
Decimo Quarto Aprilis Stylo Imi Mobila per actum dicti Judi=
cii Scripti manu propria citati Rebscripti ad Solvendum
Specificatas pene et ad actus presen pro Replica Parte Actori=
tatis Sancte Joannis Baptistae in Anno Lubi Currente 1776 pro=
xime decurrentis Habz quibuvis dilatijs Cleris et Protestation=
bus Juris tibi ad Manus et quietationem dicti Judicis in effectu Lob=
vat et realiter emanaret Renovari Lubbatione Condemna
tionis in antecatis Judicijs officij presen ex Parte actoris Super
eadem Acto hac Jn Causa obtenta Petrum Sempliciem Decanum
dictum Marcianum Polon. actor citatus Jn Imo et Lub impro
Superius apposito Judicio dentz per medium inscriptionis
petita Juris Communis procedebat Exhibat Quita Panatus
dictum Marcianum Polone actori per citatum actoris dictum Lemm=
ma Judicio autem Valdens in instantis Lobita Juris prae=
Lobenda. Et Coram officio et actis presen Lub Pana
Bo. in Casu Contravenientis Sica Manifestationem
Juris faciens publicanda. Et amo nunc Labere

Inter R. Cathamanum de Jerosolskie olim S. Sebastiani Nadratowski
Relictam Consortem Lidem actricem per S. Paulum Zoltowski
procuratorem Plenipotentem Et quemdam Dn. Alexandrum de Lubli
et Bernardum Malewski Testes presen in Imo praes Disparent
et se Condemnare Permittit Prandes Super eod. Acto Disputa
tione non Solutionis Lemma dictum provisione ab eadem
provenden Decernitur Condemnatio Quam S. Burgalicius
quibus dicti presen Requiratur.

Publicatum.

Inter SS. Antonium et alterum Ludovicum Krzesotarskie Fratres
Inter se Patruales ab per S. Paulum Zoltowski et S. Josephum
Zawadzki Act per S. Mathaeum Lenkowski dictum Judicio
presen Comparentes citatorem Partis actoreae Parte
citata Leuen ad Judicium dictum Decidendo Propierem citatum ad
Cognitionem Juratoriam pro et Lemmam ad Scriptum ma
nuale per se olim S. Felicianum Krzesotarskie actorem Pa=
truum dictum et manu propria Subscriptum non Contra
dictae Solutionem spes Lemma non Juratum ipsum
Deo et Sanctae Jesu Christi Passione adjurante Jde in Le=
gem Judicij dicti Subscripti Lub et invenit Et Duentur
Symphoniam

Inter SS. Dionysium et Theophilum Strusinskie presen Conjuges dictae
Consortes olim S. Josephi Biatynskie actores per eum S. Dion=

dictum

reprdem Straiculi Leo et coram Jacob me pnabtet et M. Joze
phum Hirczyckii Dapifcrum Leuchoreg alte per Partem
Zot Burkii et Honestum Matthiam Decretum de Bonis
Mufrewo alte pntr Coram Judicio presens Comparcg et Secum
Judiciter Contvertens et quidem altera Sebastianum Centum et Lix
te Pena Trium Marcarum Polonicat Decreto officij prescrg Feria
Secunda postridie Festi Circumcisionis Christi Dni Nri mox cur
rens, Inter Partes adpresens Comparens fato pro non habita q
pria Statutionis Laboriosiarum Catharine et Antonine de
Bonis Legrieyno Lubditarum adiudicatarum tum Penalita
tum in Lubditionum Condemnationis in Duo Satisfactionis De
creto prallegato obtenta ac Decreto eisq Contravenientes obq
respectu non adattendis per prafatum M. Hirczyckii Attornat
Honesti Matthia Advocati de Bonis Mascrum Lubditi Lopes
Parte Sua extendi effagitans Acta vem Recognitionem Mnbs
Feria Quarta postridie Festi Sancti Petri in Vincula Lubiet
die Lunae Mensis Augusti Anno presenti Coram officio Lis
atis Inscripto L. Antonino Cnalla de Bonis Legrieyno
Lubdita si pro qua toxa Decreto Suspensionis de cetero motate
adiudicato eft extraditionem et reductionem prafatae arcta
de Bona Legrieyno ni se Continente, Lua exre a Lubditione
Quinquagintat Marcarum Polone Decreto prempto adiudicat
Veranis exponente nec non obloquendo altera Recognitionem Mnbs
Sionis Lubdatis de Stocko Relicta pent Lectum Visi
tationis Honorificum Vigiliis Mariae Lubiet die Lectu
Mensis Julij Anno nunc labenti Coram Actis Lis officij Lub
censa Arestum Laboriosa Mariannae Laborioni Matthiae
de Bonis Legrieyno Lubditi Consortis in Bonis Borowo
tempore Arcti Suspensis et Consistentis in se Complectens adiudicatio
nem Bonorum Bovarsii apud quem Arestum Super prafata
Corona Mariannae Interceptis extractionem prafatae Lubdita
non extraditionis firmitet Concludens Quidem Partium Contraver
sijs In Judicium Lucem Producit extraditi Suspensio ob negotia
necessaria ejusdem Expeditionem prenominati Bonorum Bovarsii Super
quem alterius Lustae Laborioso Mariannae Arestum Importunum
esse Ad pro extractione ejus pro sequendo Judicij Lege Lab onere
Jurisd per Partem Actoream Lubsequendum adimerunt Dni
Petri Camenicenses de Camenicalibus Actoritei et Jurati
Julius SS. Elisabethae de Charynthia obiit S. Alberti Storchowski Relic
tam Consortem Viduam Matrem ac Josephum Storchowski Filium
ad Ista percunctandum S. Storchowski Filium Leo et Matthis Leo me pnte
et S. Luciam de Strapleusbie obiit S. Thomae Jaworzinski Camerarij
Sanctialis Sbicen Relictam Consortem Matthaeum Illustrem Admod
Andream Florianum Decanum et Praepositum Kaliscen ac SS. Nor
bertum et Theodorum Filios Jaworzinski Actores et alios percunc
tandum et Theodorum Jaworzinski Leo Matis ac Fratrem Laurum me
pnabtet Coram Judicio presentes et quidem S. Theodorus

Jaworzenskie a Matre et Fratribus Leji Compantionem Brzinbers
Honorem Milic olim predicti Jnon Thome Jaworzenskie Camerar
Granicialis Plocz Jn Sententiatoriam Jurisdictionis
Decisa Lefficienti Compantione dataratis Partibus ex parte mandat
dat Jn Experimentis Juo ad Actoratum Jnonem Stoczkowskie Jenez
vicecom Jnos Stoczkowskie decem et Jnon Jaworzenskie de Jnno et Jan
tentis Testatoris Sua instantis, Jonden Leno Trino advocatis
Partibus Juram proceguj Jmungit Jn Processuum Partium Jenden
versis in Judicium Juum Jnductis causis Judiciis Jnstitu
do Decreto Jnjuncto reproditionis Jnquisitionem per Partes utrag
in anteactis Judicijs Leji in mutuis Actoratibus et reatibus exactis
Jenen Partes utrag causa Jnquisitiones Jnstanti reponere et ne
golium Jntroducte mandat et quoniam Partes eidem Jnquisi
tiones Suas reposuerat Satisfacipe hoc in presenti prostatis Partes
Judicium presens Arbitrates Jn Jnstructionem Autem negoty
Liquidem Lyradatis Jnos Theodorus Jaworzenskie Comparens Deco
stitionem Libellatis per Laboriosum Paulum Brzybysz olim Alberti
Brzybysz libere Persone Filium ex olim Honesta Catharina de Lincta
te Stocke procreatum in Oppido Dobrzen Patrium in ram quesde
te Lucia de Draplewskie olim Jnri Thomie Jaworzenski Capitanej Jar
nutialis Plocz Relicta Jenerter Vidua Feria Sexta proxima Festi
S. Margarethe Virginis et Martyris 1768 anno Coram dicti
Officij prosecutam, Jandem prefatus Jnos Stoczkowski
Manifestationem de nullitate et Jnsubsistentia premisse Decre
gnitionis Libellatis tanquam emendative et Jnsinuate cum protes
minatos Jnos Jaworzenskie per se Coram ipsa dicti Feria Secunda
post Dnicam Letare Jeadem 1768 anno factam reponend
Sviude Judicio presens attentis premissis recognitione Libellatis
et Manifestatione Lapsum de actibus Leji ex datis Cognitionem
in se continez Causam hanc ad Judicium Terre Plocz propinqui
stantes sibidem Judicandam remittit Conservando eisq Partibus
in eadem Juram Comparendi paratum peremptoriam Jnquisi
tionis porro objicitatis Partibus utrig in instanti ex tribus Lapsis
Inter SS. Albertum Moraleuski et Ursulam Jadeuska Jnvicem Conjuges tum per
sonas Jd Moraleuski maritum suum et Tutorem suum matrimoniales et M.
Jacobum Zglenicki Tabernatorem Plocz Actis primaliter Coram Judicio
presenti Jenen Partis fuere Dilationis Maioris de quam
se in anteactis Judicijs Leji recepere et Jnstanti Tenden non
urgente Parte altera Satisfecit Satisfaciant quoq Partes utrag
Decreto Communicationis Documentorum Inter Partes Comparen
Feria Secunda post Festum Scapularis BVM. Scilicet Die Decima
mad Octavas Mensis Julij anno proxime elapso 1748 Lato in tan
tam rem Et quoniam Partes Documenta per Summaria Conven
tionem protestando in Judicio reponendi ac in eis a repositis per se instant
Judex hoc in presenti Satisfactione pro allegato Decreto Jdemq
Partibus ex parte mandat Jn Experimentis Competentis Actoratus
et actione adinventis mox Jn Causa presenti Partes Jterato respondere
re mandat Jn Defecta Responsionis Partium Judex Judicijs

in Judicium

in Judicum Lurem productis et auditis Leandi quidem Documentali
tum mobatis olim Juan Antonium Lysnidis [illegible] Danisly
Odnevicz Jeresius Blocz Fibium mod. Omni Atti Parentem
in rem et Personam S. Magdalene olim Lebantini Fibich
Joan Bakatini Bruduiche Conventi actorem autem amitta
Sterilit er ita penita Summas binas primam Sexcentorum
Quinquaginta Symphonem in et super omnibus Bonis prae-
sat Nito bedymo alteram Centum Quinquaginta Symphonem
in omnibus Bonis praejpue Hedelewe [illegible] ultra dema-
nibus olim M. Hewonymi Leralowski benadus Perenecd
lewatas primo Jedi Sancta post Pm Viritalidnis JVM. 1733tio ad
export Sabbatho post Dominicam Exaudietur Pascha 1737mo ad
ebig Summas actis offic jprasc cum provisionibus ab eis d
Summij provenicz pluri fisp Quamobrem Judicium pra
sens Deudendo Terminum Partis actorc Decernit Locatenus
Actus Summam Quinquaginta Trium Symphonum Et 12.
#ex Lepraeceptis Lemmis in unum venatis Summam Actum=
gentorum Symphon efficiens tum Capita respicienz ergastu=
sporcs J Sophia de Petyhouskie Stachowskie ex Testu Capite
provenientes ipsos Centum portionem nempe Quingentorum Lexa=
ginta Sex Symphon et Proporum Viginti Quinque ac Solidi
unius assistentem Primo et ab actu prasez pro festino Festi
Nativitatis Sancti Joannis Baptistae in Anno Lubsequenti
1776. decurrum Grand officii et actis prasez Lub Pena Bami=
tionis in Casu Contraventionis circa Manifestationem ibi de
faciendam publicandam prodicta portionis Summa ut pote
Quingentorum Lexaginta Sex Symphonum et Proporum Viginti
ti Quinque ac Solidi unius Grossum de Jodicherkie Moraliosky
actricem in Bonis mundi et libenis providendo Sexentatis una
cum provisione ab eadem Summa prodicta a Patis Lapsa=
ta Domina Magdalena de Petyhouskie Brudnicka actorem a=
mitta Steridis [illegible] maritis die 9ta Februarij 1767mo
anno Lubscentis Obita a quibus et Centum per quinquaginta
tando ab quibus ais d Officijs Juris et Protestationibus Festi=
tis ad quem Libi cum Partis actorcs in effectu Solvat et realiter
exhiberet Lista Pana Unum Marcum Polone Parti actorae
per Literas Partis cum Summa Judicii dicti Actum in in=
stanti Lobita Juris praxi Lobscnda. #ex Symphonum Duo cen
ae Solidorum Unius cum Quinquaginta Septingentis Quad raginta
Septem flor Polon et Proporum Lexa cum ae Solidorum Duo=
rum pertinentes Monetae praedictae
Inter S. Petrum Scarbi dic per S. Paulum Zabdarki Et pronun
M. Petrus Zakrzewski Vexillifer de Pakosławice Alter praesens
in Jmo dei parte et Sententiam permitti Et Prout de Super
eoq Acto desiderat relatione non Solutionis Summae cum pro=
ipsone ab eadem provincia decernitur Sententia Scabi et Pur=
Jrabies quivis vel praesentes Exequatur.

Publicatum

Inter S. Antonium Barbarski ad pmulter Et quoniam Judices
Jacob Hegnoch Judex Leipnen Actor presens in Jud. Leipar
ret et de Indemnare permittit Pronde Super causa Solu
tione non soluti nec Summa Cen Quesione ob eas Sum
ma proveniet decernitur Quod emnatis Juxta S. Burg
bair quibus Lori presens Exequatur. Publicatum

Inter S. Martinum Lotkowski ads per S. Simonem Zernerski et M.
Adamum Pazerski Lobi ad Dum Inrod Plenz etc per S. Mar
thaeum Lengyel Locumtenentem Coram Judicio presens Comparens et Judi
cium Actatorem Partes actoreas Partis Citatorium ad Judicium
ad Diem Decimo Quinto Septembris Anni primo quidem Die
25. July 1772do anno in Bonis Zselonki Datuato Super Lend
mam Centum Triginta Quinque Florenos Hungaricales alben
veno Dee Ima Novis 1774 in Bonis Schabaiensis Datuato Super
Lemmam Triginta Septem Florenos Hungaricales
Lemmatis Lotis et Sato etiq ratam Litis Subscriptis Summas pre
Decernit Judicium Quatenus Actor Summas premissas
Centum Septuaginta Florenos Hungaricales efficere ad
Lesperias expresse Lenita ad Comparatum Autem verbale In
timata Florenos Hungaricales ab citato contradictus Hinc et ab Actu pres
pro Festino Festo Nativitatis S. Joannis Baptistae in anno
Dni ante futuro 1776to Quidem Coram Officio Actatis pres
ens Lub Pena B. M. Fisci Centum Quinquaginta Argenti Manifesta
tionem Jbis faciend publicandi Cum provisione ad Summa
Centum Triginta Quinque Florenos Hungaricales Fortum Juxta
rescriptum Lenitis per Quemque Lon pretendo provenien ab altero
quietatione retenta ab Jq Quibuscunq Diffugijs Juris et Protellatio
nibus Justitia ad manus et quietationem Actoris in effectum
Solvat et realiter communem Sanctae Panae Thesaurum Mora
Polonicalium Albi per Actorem Actori Cend Semmis Summa
mam Decem Quinque Florenos Hungaricales efficien Judicio quo
Solvendum Instanti Solutis Juris prosequi Solvendo Et Stat

Inter Dd. Adamum Molski et Evam Czakowska Juris Cons Conjuges ads per
manitum Suo Minoritis Suae Dnae Pntis et Dd. Sacerdotem Miscovski
et Manasseum Sieradzka Juris Cons Conjuges Acto et Ads per eosdem
D. Miscovski manitum Suo et Sororis Suae Dnae Pntis et Dd.
Josephum Miscovski Acto per D. Adamum Molski Coram Judicio
presens Comparentes et Judicium Decendo Actalia ne Partes om
nibus Juris Judicium Lobi Adhinc Debito ad effectuandum
ne Partibus et Juramento Confirmatis Actoralibus et Reatibus
ejusq Partibus dotalibus et Contradictionalibus Juxta
Contenta Protestationum et Citationum earundem Partibus
in Lequeq Judicij Lisi ducendo Et Stat

Inter Dd. Joannem Levicki et Adamum Wilczewski ads pntis et Dd.
Stanislaum Alexandrum et Joannem Pakowski ads et ab
per eosdem D. Stanislaum Pakowski Suo et eorum Acto et Ads mo
nne pnaliter Coram Judicio presens Comparentes et Judicium
Actatorum Partium Citatorium Juris Judicium Debi
bendo Lipidem Juris prosequi respecta prastationem Expen
sarum

do Bonor

do Bonos Zalto uo Zelo et Zegado Inscriptum obligatorie stab=
ilito rem perpetuam preseq in judicio certum quid sine ca=
desencione de eo non valet Deo Judicium presens nec pa=
rium ope sine desencionem Jud. Mathoj seny absentis D. Lau=
renty Brown ibi Burgrabium non presente cuius absentia
non obstante capitalis tempore deinceps D. S. Burgr. bey
presens de aventuris tempestus e faciendo aeris diene mutuo
Partem
Partium Lempte Bonis eius condemnes ad comportandum
contra actes obligatorij et inventarij conscripti datos coram Boro
rum Judicio stringent ejusq comportatis Statum Bonorum
eius Inventario conscripto Enfranchisent de desolatione aut
reparatione edificiorum aut agrorum aut deperditis Jus emunda=
nibus Judicij Damnis Fructibus et Jubertis absentis Inquisitio
nes si necessitas postulabit expedient Juramenta pro
exigentia negotij expedient Bonificationem pretensionem
quantum eius ad quo provenerit prestandam Demandabunt
Partes in omnibus et singulis Pretensionibus ad actoj citra
tes Partium nihil intactum et irresolutum relinquendo pro justo
et aquo appetent deducent dijudicabunt et moderabuntur Aequo vel gravam
appetet deducet dijudicabit et moderabitur Aequo vel gravam
Decisionis Partes utriq parere et acquiescere ad Judicatum
patet Sub Pena Bi: illo in Jmo Condemnationis Super Parte
Contravenies publicande debebunt et tenebuntur Sentalem
Simplici Scabinorum Marcarum Polonicali Parte persar=
tem Compensanda Judicat denig Etiam per medium per
utranq Partem minister Sobrietatis Juris praxeos Vienda
et Centuriq Partium citra rem pretensionibus

Inter S. Albertum Trembinski et Janiscam Nowalewska Jn=
icium Conjuges ad malitem et S. Laurentium Wdarczki Et et
actorem Cessando coram Judicio presens Comparens etc Judicium
Et alio rem Partis Contrarium Suum ad Judicium per Trembinski
citandi S. Wdarczki pro debitore summa cum pretione ab
eaq proveniens pri actum Wdarczki pri Trembinskim pro
salione Condemnationem recipere ditas Deinde Jnstituta
Scripto manuali die 9ta Januarij anno proxime elapso 1774
per Wdarczki Datum Super Lubmann vigintiquinq Aurcor
Stenzanicki Datum manu propria Etti Lubcen Descriptum Judi=
cium Testamentum Ultimum Lubmann premissum vigintiquinq
aurcor Stenzanicki Scripto prealegato ad Lubcendum apecu=
ratum pene et ab acte presens pro Gratino Festi Sanctorum
Privati Regend in anno subsequenti 1775 venturo coram offi=
cio et actis presens Lub: S. pri Casu Contravenientes Aspa
Manifestationem Fidei Jaciens publicandi precium quisq
Summe in Bonis mendici et Libcris providendo Seventato
abq quibuscis Testijs Juris et S. to Tabulis Jurtitue
Et rem Prefatam S. Lordeuska protenus dimittabant Fabiani Oziedli Sch=
ta Consortis Viduae moderne Actricis

ad [illegible] et quelcunq; Partes alterca in effectu enuncerent
Lecta Pena Mand Marcarum Polon altera Parte per alteram
Parte cum Summa Judicij dein Pena presentante Solido Jmi
Communes pro ea Solvenda Pahibuimus Jn Cuius rei
Jnnotum Sigillum hoc nr Causa Jn Judicij Prioratus
Stanislaus Jgnatius Zaluski Jacobus Benedictus Zaluski
Zaluski Comes Marcarum Polon Partis altera in Mnd Exhib
ripore Appellatis in Causa Contravencionis extendendo Judicio
Suo quoq; per medium Jnstantis petita Solitam Juris praxim
Solvi Decretis prescripore.

Inter D. Josephum Kozminski Actorem pnaliter et D. Nicolaum Kowalewski
Burgrabium Cath Plocen Reum et Actum per D. Thomam Kowalewski
Pilicum Cracov Judicio praesentem comparentes Judicium Citatio-
nes Partium ultra eam Actor abinis Cum Literis ad Judicium
edictas Deudendo Litigiosum Causa praesens respectu protes-
tationum pendit et Tenutariae possessionis Bonorum Kowalew
Respondit amaratas praesentes in Judicio [illegible] veritates Suae
Literas Convocationis decid. Sequit Recapitulatam ac per Literas
sionem Jacobum Mathaj Krzywkowski et Alexij Skwarski
Burgrabium Cath praesentes ad fundum Bonor Kowalewski Re-
spondit Captato Termino Citationis abscentia non obstante ad
inveniet Jus D. Burgrabij praeria de adventu Jus tempestiv
ne facienda avisationes mutuas Partium Literatas Conveniendi
Conveniendi de desolatione aut reparatione Aedificij aut Loper
ditis Juramentalibus ac Centes pretensionibus Motivo ad re
cuperatis Inquirendi Inquisitiones si receptatas pertu-
lerint confidentiam Juramento pro Opportunitate negotij exigendi
Bonificationem pretensionem Eventum Causa quo provenit
praestandam advenient Comparentes Partes in omnibus et Sin-
gulis pretensionibus ad Intenta Jnor Partium ultra eam pro posito
et aquo pnaliter apponent Decidunt Dei judicabunt et Moderata
Dentes Jus Proprietatis et Decimidicabit et Moderabitur Legis
actionem Decisionem Partes utraq; parere et requirere ad Ju-
dicatum potit Lib pb illo in Mnd Contravencionis Loper Partes
Contravenientes publicaque Lustra Pena Simplici Contendentes
Mercatorum Polonicalis Partis per Partes Comparentes Ju-
dicio obtentes per utramq; Partem per medium Jnstantis
Solitis Juris Cautionis pro ea Solvenda

Inter D. Stanislaum Jgnatium Zaluski pnaliter et D. Adamum et Jacobum Che-
drynskie Act et Reum pnaliter per D. Adamum Chedrynskie Actum Pa
tris Sui Jure pnaliter Suo ad actoratum D. Jgnatij de ere Che-
drynskie de Mnd Tenutatis et Citationis Suae in instantis Domus Re-
rum autem D. Chedrynskie Actore D. Jgnatij de Mnd Tenutatis
Citationes Suae in instantis ipsis Documentum Prorogationis in Prae-
sentione ulterioribus Partium Controversiis in Judicium Suum Judicat
Ex editis Judicium Citationes et quia D. Jgnatius Chedrynskie
pro Solutand Summa Sinarum primae Centum Imperij et majo-

Summa

Summa Sexcentorum Symphonæ per D. Chudzynskie Interepte
ttenier illis centum Symphonæ in Deport Ludowi oneris per D. Jo-
te dict exdebte extractum Lemman Complanabone Judicialiter
Judicium adam Chudzynski Leis Stetelium omnibus pro pœnis repe-
tu Judebtatis ac Imo aggravatione Instituto invocandi Lucem ad Ju-
dicium Libi reciproce Actus decidendo Supiorem D. Jobelli ad Com:
prostationem pura Diviand realitatis utrarumq Summam Libi per
D. Chudzynskie Debitaram pr eam per anteti Rothum prout
D. Adamus Chudzynski Summam primam Centum Symphonæ
numerando Secundam Sexcentorum Symphonæ ex memoran-
cellaria Loi nupser ad exolvendum Comportatam port Solutam
quietationem Interepit et alteram Libellum Summam Centum
Symphonæ olim M. Jacobo Sobolewski Tribuno Plocz Jos Jobelli
ex Sorte Bonorum Chudynæ ejusdem Solutæ et exinde Summa
præmissa pro iuste debentur qua ad Solutionem earum Summarum
pri Chudynski teneretur Ita unum Deo et Sanctæ Jnstitiæ Sa-
tione adjuvante Jta ut Sequer Judicium Sepi Sadem venit Mort
greave Comparabionem Libri cedi vel non Judicium Decernet
id gravi Juris erit H.

Inter D. Franciscum Chalonski Actorem Maliter et D. Stanislaum Malisz filium
Reum per D. Simonem Surowski et Dominam Comparem ab Jnterpte
Compositione recedit et condemnare permitti Provide Juris esse
Actis disparæ ratione non Solutionis Summarum Centum Symphonæ
rubei ab Ipsa provenientes Decernitur Condemnatus Quam D. Ber
gratias quivis Loi præscripta exequatur. Publicatum

Inter Eumdem Actorem Maliter Et Dominam D. Stanislaum Kowalewski Actus
præsens ordinis disparæ et se condemnare permittit Provide Ju-
per eam Actis disparæ valida contraventionis Decreto præmissa
Evictionis juratorio Decernitur Condemnatus cum additamento Supra
Publicatum

Inter eumdem Actorem Maliter et Dominam D. Stanislaum Kowalewski Actus pra
sentis ordinis disparæ et se condemnare permittit Provide Juris
Actis ratione non exhibitionis Vaccæ cum accrescentia et usufructu
per Actorem pretensa Decernitur Condemnatus cum similibus additamento ut Supra
Publicatum

Et Actus
Inter D. Alexium L Lourski Actorem Maliter et Mm. Alexandrum Joannem et
Stanislaum Mosbarskie Actos simul et actores per D. Paulum Lubelski
Dn Joannem Wolinski Actum per eum Coram Judicium præsens Comparentes
Judicium Actationes Partium utrarumq Libi abeundum Cum
ad Judicium Actis Decidendo Partibus Controversiis Dilatis Sum-
mariis Documentorum mentis Legis Jnsequens Judicium
Legis providendum H.

Inter D. Franciscum Chalewski Actorem et D. Josephum Orzechowski Actum Inter
Coram Judicio præsens Comparentes et Lecturis Judicibus Actis decretorum qua
rent Partium Controversiis Jus Judicium Decernit Exquisitis
Judicium Juris tendo Decreto Evictionis per Actorem Actio Juris mota
Solutionis Juramentum cum Arbitrator Salvum Liquidum Partes Cum
manu non maiorem quam Centum Zlotorum Justa Accrescendi
Hungaricali per D. Officium Actum Loco Libi Juriter agnoscendo Bo

reliqua

rebus actem ei⁹q; S. Oredicitato per actorem Cuededitis Lemmam Decembrem nem Insinta flor Polonicab praesay Jn Judicio Cuentorent Provide Judicem Deciendo Irmens Partis actoris Dearnit Quatenus Literas Lemmas Lepidas et quidam primam Centum Quadraginta Aurorum Hungaricab ad rudem Diem 1 Augusti 1768 ac Contumacem unde Cum provisione alcas Lemma provenies ab ultima quietatione relicte Vidue Quietationibus per actr Jn Imo Jnstantio Solutionis praefixo probandis et per actorem acceptande alteram quo Duendorem Insinta flor Polone hisce et ab actu praesentato Certo Tanto Petri Judicialis in Anno subsequenti Octavo Centurio Fabry quibuscies defunji et ejus et Protestationibus Juteris ad manes et quietationem actoris in effectu obtinendi Literas Cerna Nicem Marcarum Polon actori per Literas actoris Lemmatis Judicio denq; Solidum Instantis Solita pena probi Solvendi. Ordo officio et alter praesentes Lex Cr in Causa Contravention Circa Subnisertationem Fidei faciendi Judicium

Inter EE. Matiamum de Stanczewskie primi olim L. Antonij Jozwinski Secundi Deprecens vti Fr Floriani Judex Jozwinski Contumacem Jobicidem Apolinarem Melchiorem Filios Jozwinski Ad per eosdem L. Jabicidem Jozwinski Suo et Superiorum nomine prte Dm. Jacobum Chomski Jnbienem Palatinates Plocen Ad per S. Lipmannum Dramnicki Simonem Studzinski Cridiendo prte Comparentes Judicium Judicium Adiutationem Partis actoris Parte Ad Judicium ad Judicium loco pergendo Executivis pro recognoscendo quietatione de pensata Lemma cetu Decidendo Respasionem Cpe pnalem Compositionem Partium utrarumq; ad melioremdebitum Judicium Judicij Lex Subsequens Ad venit Jd

Inter S. Theresiam Straszewska relictam Ad S. Alberti Chodubski Actricem relictam Contem Viduam per Joannem Palenski Jnsignium Plenipotentem et Dm Mathiam Kurzborski Insisens Plocens Ads per S. Paulum Zollowski Insignium Plenipotentem In Skedder Kurzborski Thesaurarium Zakroczimens Ads Et Contra Dm Mathiam Kurzborski Insisens Plocens Ads pro citione Ads per Mathiam Kostyrkowski Insignium Plenipotentem Coram Judicio presens Comparens Dm Judex decidendo Cumem Pls Ads Pls Citte suum ad Judm Edit extra Respensa resolutione Causa Cpens Necessariam Cpe Adcitationem M Michaelis Kurzborski Venatoris Plocens Zakrocens Ads Patris Ads Ejusdi Constantini Kurzborski Canonici Edilis Plocens fratris germani et Consanguinei per Plem Ads idp prosequens Judicij Curius et primus ab hinc in Ads Plocens Incidens Subsequens Ads invenit Jd

Inter S. Paulum Pyszinski Ads pres et S. S. Valentinum Parentem Conjugem Ads S. Antony Jonczewski relictam Contem Viduam filiam Victorem Planiciam et Andream Zollowskie Laurentium Bradnickie Valentinum Uminski Paulum Czarnomski Thomam Unierzyski Cameranum Franciscalem Plocens Citos et Ads per S. Valentinum Zol

Zawski

Lottowski suo Natior Clli et Adli nnĕ pitter Coram Judicio Ipsene Compa
rene et Reum Judlem Controversiæ quam Ptium Controversijs in
Judm suum Judicis exaudiri Judm decidens Citationes Ptium
utrasq; suum ad Judm Edi quoniam Causa Ipsens in mutuis
Adoralibus et realibus tam attentis violentiar quam variar
Ipretensionem ex tenuta Portio Pri Kowalewo Podgorne Per Ptes ab
invicem adversus usurpatar in Judicio suo promoveturq; sine
condni decidi non valet Proinde Judm officij Ipsene necessaria
Ipse Candnem SS Mathæj Knyszkowski et Aloisij Kwarski Bur
grabior Cenis Plocens in Fundum Pri Ville Kowalewo Podgorne
Portenq; SS Jezewskich hæredi Adjudicand Jus SS Burgraby Uni
us Absentia non Obstante cum modo unus Advil a qua cunq; Pte
Captato tempore temperiva tamen faciens avocatione Conducen
dus Condescensarus. Exportationem Contractuum Tenutarior aq
quorvis Documentor Causam Ipsene vicem Juria Comprobationi
Juratoria super realitatem Comportanq; per Ptes Ipstanda Utriq;
Pti Injunget quibus Comportatis de Pretensionibus Fundis
Injurijs Damnis violentijs Inquiret Investigabit Inquisitionem
expediet Demonstrationem cui a quo Juste debitus et omnino
Dam Retributionem Decernet Pœnas super quo Interesid Irroga
bit Cautas q; Ipretensiones nihil intactum et irresolutum reli
quendo Disquiet Decidet et moderabitur rigores Annectet Cujus
vel quæ Decisioni Ptes parere et acquiescere debebunt ac tene
buntur vidq; Sub Pœna Unis super Pte Contravenient publicanq;
Pro quo Condnis Imo Ptes quos voluerint et negotium popo
scerit adesse ad audi Comparere et Judicatum pati Sub
simili rigore in Jbis extendendo debebunt et Adstricte sunt
Tuta Pœna Ducatuor Decem Marcar Pti per altamq; Ptem Pti
per Ptem sibi ab invicem Compensanda Judicio vero suo per me
dium Instantis Sub recessivo rigore ex Registro penalium exten
dendo Solvenda Decreti Ipsene rigore.

Inter SS Antonium Roskowski et Regulam Kowalewska Invicem Conjges
Adli per Antonium Roskowski Maritum suo et Comtis suæ nnĕ pitter
et Albertum Rogawski Clli et Adli pitter S Theodor Dobrowski Clli
per S Laurentium Bromowski Coram Judicio Ipsene Comparentes
Judm Decidens Pœnitentium utriq; suum ad Judm Edi Ad affe
dationem Ptium utrarumq; in mutuis Adoralibus et realibus
Pti utriq; dat et Concedi Dilationem Inquisitionis super Contenta
Protestationum et Instr In Sequens Judicijs suis Educend JC

Inter SS Franciscam Clli S Caroli Malewski rebell Comtem viduam
Adiam Martinum Valentinum Mariannam et Margaretham
Nepotes et Neptissas Ostrowskie Adli per S Paulum Lottowski
Procurm Plenipotentem et SS Adamum et Casimir Malewski Clli
per S Adamum Malewski suo fratris sui nnĕ pitter Coram Judi
cio Ipsene Comparentes et Judm Decidens Citationem Ptis Adli Pti Ville
suum ad Judm Edi Pti utriq; mente legis positive Concedit Di
lationis Communicationis Dominicalis in Sequens Judicijs suis Pro
cens JC

Inter SS Albertum Rodowski et Evam Sowicka Conjges Adli et Clli per S Al
bertum Rudowski Maritum suo et Comtis suæ nnĕ pitter et SS Matheum
et Luciam Virginem Innuptam Sororem Gnuskie Albertum Jarski

et Mariannam de Jadrien Kowalskie Invicem Conjges Citt et Act per
S. Simonem Jarouskii Coram Judicio Opere Comparent. & Judm eau
dem Lionsfilium utraq; suum ad Judm Edi Qd Assetationem Pli
um utraq; in mutuis Actoratibus et realibus Pli ulnq; Dat et
Conjcd et Dilationem Inquisitionem Super Contenta Protestatio
num et Tenor Prosequend Judicijs suis Educand. &c.

Inter M. Valentinum Parentem et ejus Mrem Filium Dnum Actum
Albertum Hyacinthi et Mariannam de Malanowskie Invicem
Conjuges Actr per eund S. Valentinum Dnum Actum Filium Dnm et
Corend Petr Mre Pratter et SS. Thomam de Mariannam
de Malanowskie Invicem Conjuges Josephum et Joannem
Liemiessowskie tum Laurentium Ld Lobalew Actg Albertum
Weisnieuskii Actos per eund S. Thomam Liemiessowskii Dnm
et Mariannam de Malanowskie Conjuges Dnm Actg Albertum
Weisnieuskii Actor et Act me Pratter Coram Judicio prae
Comparet et Judicium Citationes Partium attamen ubi
reciproce Compn ad Judicium Editas deinde ad Assetationem
Partium Utraq; Contestatis alteratibus et realibus ejus
Partibus Dat et Concedit Dilationem Inquisitionis Super Conten-
ta Protestationem et Actorum Partium Comparet Prosequ
Judicijs Suis Educand &c.

Inter S. Thomam Stromicki Ld Intr Et quondam Dn Casimirum et
Dionysium Fratres Inter se Germanos Stramowscy pro se et eis
Hrdes deparent et se Condemnare permittent Unde Super
ejus Citt ratione Summae non Solutionis Decernit Conde
mnatio In Libro alterius Portis faiendo Executionis Quos Dnus
S. Burgrabius Cujus Capitaneus quam pixta prae Sum Exe
quatur.

Publicatum

Inter S. Bartholomeum Sutarski Ld Obey Actr per S. Laurentium
Simonowski et Quoniam S. Josephus Semerowski praes ejus Hrdes
deparet et se Condemnare permittet Super eadem Citto
deparet in Libro ulteriori Portis faiendae Executionis Decer-
nitur Condemnat Dnus S. Burgrabius Cujus praes Capitaneus re
cusio et benetutinato praefixo Executor

Publicatum

Inter SS. Andream Szlecki Ld Intr et S. Simonem Dobrowolski
Actr per S. Paulum Zotkiewicz Et quoniam SS. Augustinus Matthi-
as Martones, et Mariannam Dnos Jmpetr Diarium Citti
praes ejus Hrdes deparent et se Condemnare permittent Un-
inde Super ejus Citt ratione Summae non Solutionis Decernit
ultimatim Portis faiendae Executionis Decernitur Condemnat
Dnus Comparentes Super quos praesens ad ulteriorem Conclu-
sionem deparentes Dies prendituri. Cum Additione et Libro
actorum.

Publicatum

Inter S. Michaelem

Inter S. Michaelem Talquerii et Catharinam Jonechourlee privi-
legiatos per manutenentiam suam et sorores suas minores
et Penelopem eorundem Ludovicum canonicum obligatum
rem Patrueum Matthaeum nomine filiarum suarum et per
S. Paulum Zot Querii coram Judicio praesentem et judicia-
tum nemo Partes actoreas Partis ultra Lucum ad judicium dilatum
decidendo decernit Judicium Duatenus actoreas Pars competentiam
actoratus et alias res suas documenta Leges in sequens Judicij Leges
probet Ff

Inter eosdem actoreas ut supra. et SS. Stanislaum Remisewerki testa-
mandum de Jonechourlee actos per S. Paulum Zot Querii et S.
Matthaeum Remisewerki ete per eumdem coram Judicio pre-
sentem et judicium et dilationem Partis actoreas Partis ultra
Lucum ad judicium edictum decidendo ad affectationem Partis
actoreas Partis ultra dotis et sponsalitij dilationem in quinque dies
Leges contentas Rotes citationis et Edictorum Partes actoreas
in sequens Judicij Leges edictum decidendo Ff

Inter M. Thomam Aquinatem Wherle Licium armatum et Praefectum acti
per S. Josephum Stubidei et quosdam Pertidi et Infideles Moiak
Jonnowitz Israel Lucinski Herse Jlowisi et Actis praesentem in
Jure disparent et de condemnare permittunt Provinde Lupercum
ejus Actis ratione non Solutionis Lemmae in Laesa ultenam
portis faciendae Executionis decernitur condemnatio Duan
pecuniae praefatum S. Burgrabium loci praesentem Pp eius [illegible] quat

Inter S. Paulum Zlemicki actum pro malitem et SS. Juramentum et Publicatum
de Cisthourlee Stuchourlee Judicium Conjuges Acti per S. Simonem
Studenski coram Judicio praesentem et Judicium dilatationem Partis
actoreas Partis ultra Lucum ad Judicium edictum decidendo ad affectan-
tem Partis actoreas Partis petentis dotis et sponsalitij dilationem Jure-
sponsionis Leges contentas Protestationes et Solutionis Partes
actoreas in sequens Judicij Leges edictum decidendo Ff

Inter M. Severinum Malcuski Thesaurarium Terrae Lipogradiensem
actum pro malitem et quondam S. Martinum Micronskowski Burgra
dium Castri Cichen Status praesentem in Jure disparent et de condem-
nare permittunt Provinde Supercaussa Actis disparent ratione non
restitutionis equidem Ephippii ac alijs ornamentis ejus S. Mi-
cronskowski Acto Conventi Seu loco coram restitutionis Solu-
tionis valoris unius Centum Florenorum laborum tum Contraventionis
Decreto officij sui decernit Condemnatio Duan S. Burgrabius
loci praesentis pecuniae praefatum Executum. Publicatum

Inter S. Hedrigonem Szymenka S. Jacobi Stolbuskowski Consortem Nup-
stentia S. Pauli Zot Querii actum et actorem pro malitem et M. Michaelem Polentnicki
Actum et actoreum pro malitem et S. Jacobum Stolbuskowski actum per S. Paulum
Zot Querii S. Stanislaum Liechowski Actum per eumdem coram Judicium et
Stanislaum Pendowski actum per S. Matthaeum Szczytowski Marga

retham

rethaw S. Benedicti Mariamnaw S. Lowaleńskiej Theresianskiej
żinem Innupton Margarethaw S. Lucko dzkiej Conserti de Lowicz
et Bartholomeum Fratrem Zgromilskie Attos per S. Valentinum
Lobodzkiej M. Dorotheam de Staborowskie primi dem M. Bonifa
cij Maduzieski Leuendi ad presens boti M. Michaelis Polikarpi
Sortem Matrem Stanislaum et Bartholomeum Maduzeskie filios Attos
conj Attos S. Stanislaum Maduzeskiej Duo Matris ac Fratris Duor
me pnaliter Joannem Patrem Paulum Josephum filios Atto
Crachowskie Attos per S. Mathaeum Senyrkowskiego Plenipotentia
Joannem Fabianum Osiecki et Mariannam Bistrzyckiej
Conjuges nec non Catherinam Virginem Immptam Bistrzyckiej
Attos per S. Laurentium Bromirskiego Sanz Dominicum de S. Ignatio
Strzinski et Catharinam de Kosciuszkiej primi olim S. Josephi
Crachowskiego presens voti Lecendi Joannem Conjuges et ante
nimi Crachowskie Virgo Immpta Antonius Parens et Agne
de Lasalskie Joannem Conjuges ac Joannes Filius Lubiejscy Crbate
presecg in Jmo dei parent et de condemnare permittent Jmi
de Super ejdg Attos ratione Executionis ab Impedimento Judi
co Juramenti Cgdtorum ad Bona Crachowskiego Libi ad hoc de
dgnata Jo Lucw ultronis portis faciendo Executionis decer
nitur Condemnatio Duam S. Burgrabius Voi presecg quidem
pisty procuratorem Exequutes Cum Comparuerit Publicatum
Pactis Lecitis Cum Consideratione Legum Inter JC
Inter S. Ludovicum Barisiensie alio pnaliter et S. Lucam Jez ad Lucas
et alium pnaliter ac DD Bogumillam de Barisiensie primi
olim S. Benedicti Luzeynskiej Depresens voti Lecendi S. Lucas
Jez Consorten Matrem Joannem et Adamum ac Mariannam Luze
zynskie Filios et Filiam Attos per cum S. Lucam Jez monitum
et Citatum Coram Judicio presecg Comparentem Judicium Jmi
stendo decreto Jmisitur Jompositionis peraldi Inter Partes
Comparentes in antecatis Judicij Leris Lato autorem ad inhibendum
ad prestandum Juramentum vtha decreto eod prescripto decla
rat et cidg altori ad Interminandum Judicis ad pronuntiandum Jura
mento Rothaw Brestatut Duo attento Juramento decernit Judi
cium Decatenus Pars Atta Lucmanna Quadringentorum Flog
Polonj Leripto manuali die Quarta Julij 1768 anno datuata in
Respto et manuq propria Sepe S. Benedicti Luzeynskiej pro
rend maritum et Parentem Attorem Jus Cessit et Personam Attoris Dato
ad Solvendum aperentis hene et ab actu presecg pro Feria Quar
ta post Dominam Condictus Paschae in anno proxime ventoro 1769
Judicij Coram officio et actis presecg Lub B mi Cam Contravenie
nis Dno Manifestationem Vestg Jurisq publicandi Attoris praeria
scionis et quietationis in Personam persolventis recognoscendo
absq quibuvis diffugijs Jeis et Protestationibus Justitia in effectu
Solvat et realiter enumeret Lecta Perna Jmi Marcianum Polo
Attoris per Partem Attam Attoris Coram Lucmano Judicio denig dixit in
instanti Solita Jeis Communis prosequi Solvendo # merito Juramen
to evictam
Inter S. Lucam Jez ad pnaliter et S. Ludovicum Barisiensie Atto pnaliter Co
ram Judicio presecg Comparentem Judicium Citationem Partis Actoris
Partis Citta Lucmanna ad Judicium edita Decendo Jmisitendo Lecipto manuali

die 19na

Die q̃ supra Anno Currente proxime protento in Mag.no
Salvato Saper Lunmam Lexaginta et florenos et eos Subscripti
Soloz Dato et manu propria Alli Subscripto debitori Dicti Lun=
terius Actus Lunmam recepisse Lexaginta ad flos. et Subscripti
Soloz Dicti Pleni et ab actu presentj pro Fenia Secunda post Dnicam
Cinerum Paschae in Anno Subsequenti 1776 Judicij Curiae Officio
et actis presentj Sub S.B in causa Contraventionis Civici Manifestationem
Pleni Faciendi Debiendo ab hinc quibusvis debitoribus et Fenis Pro Solutionis=
Cum Pactis ad manus et quietationem dicti Actoris effectu Literarum et
Lecta Pena dicti Actoris per Actum dicti Judicij Curiae Summa Judicio autem
Civili instante dicta Solitam Fenis praedictis Solvendi. # Subscripto Lun=
terius exacto ad Solvendum ad presentatum.

Inter eosdem Actus ut Supra et Decimand M. Franciscus Caietanus Bovi=
Reali Judicialis Pro Mensa Actoris presentj in Judicio disparet et Con=
demnare permittit Provinde Super eodem Actu disparitatis rationem non
Solvendi Lemma dicti provisionis ad eam provenientj In Quibus
ultimanda Sortis finalis ac indebitatis faciendi Executionis decernit
Condemnatio Juxta S. Burgravium hoc presentj quibus pro
expensis Sacquatur.

Inter MM. Ludovicum de Lorinslue dum M.P.A. Zoravski Ludapi=
fensis Orsanj Relictam Sapientem Matrem et Bartholomaeum actri=
cium Filios Zoravski Ludapifendas Orsanj nec non S. Valen=
tinum Gorrenpuli actores per cumq; S. Gorrenpuli Lue et alios ad
me Dicti Judicij presentj Comparuit Judicium Jupitendo Decreto Pre=
sentis Compulsationis Valoris equi per Partem actoream a D. Joan=
ne Smolenski pretensi tangentis Sicuti in Contumaciam
ejusdem in antecatis Judicijs Lois Cathe Venenicanj Partem actoream
Decreto citatj in instanti Satisfacere tandem praescindendo Juramen=
tum Pij D. Smolenski Actus Lemmam Nongenta Florenos
Soloz Valoris prafatae equi in se Continentj Pleni et ab actu pre=
sentj pro Fenia Secunda post Dominicam Misericordiae Anno In=
sidente Subsequenti Judicij Curiae Officio et actis presentj Sub S.B
in Causa Contraventionis Civici Manifestationem Pleni Faciendi
publicandi ad manus et quietationem Partis actoreae in effectu
Solvat Lecta Pena Primum Marcarum Soloz Partis actoreae per Ac=
toris Dicti Lemma Judicio demq; Dicti Instantis Soleto Fenis pre=
sentis Solvendo. # Decernit Judicium Quatenus Lucrum per
Judicium dimentatos ex Illis Fenis Halitosae Soloz et D. Barbho lomaeum
M Pontalotum Actus Pleni Actorem Lemmam Comparcam
Montanbi Actus pralitem. Coram Judicio presentj Comparcam
etc: Judicium Actationem Partis actoreae Partem Citatam Lucrum ad
Judicium pro Solutione Lemmae Vigintj Ducatos Sarcos
Hungaricales per Actum actoris Lemmae Dicti Fenis Anno Solvendo
dato ad Solvendum ac peremptorie editum Debiendo Detenta
Judicialis Compositionem per Partes facta Decernit Judicium Quate=
nus Actus Lemmam pramissam Septendecem Sarcorum
Hungaricalium Pleni et ab actu presentj pro Fenia Secunda post

Dominica m^a Decembr anno proxime venturo 1776to Jn:
cidend. Coram officio et actis presen. Lub^s S^s in Cam Sentia
actenus Acta Manifestand Faciend ac publicand
ni effectu ad manus et g relationem actoris exolvat
Lecta Pena Jniam Marcam Polon actor per Attam hem
Lemma actor Judicio autem tolvend Jn instanti juxta
juris formules solitam praxim Solvenda.

Inter SS. Thomam Vtechourlie pmalter SS. Joannem Sacrum Cairne-
rum Benedictum et Helenam Virginem Jmuptam obrem-
lie ab per eum S. Joannem Obrembi li Sorentem Suos et
eorum filios ac filiam mor et SS. albertum Ant:
dream et Mathiam Leto Schourlie actor per eum S. andre
am Leto Schourlie Suo et Sopraseuos Ett me pmalter
reinos SS. Antonium Burgrabium Sartic Vbroniem
et Mathiam Fratres Inter se Germanos Borsarlie actor
per eum S. antonium Bohourlie Suo et Fratris suis me
pmalter coram Judicio pras Comparen ete Judicium Lis
nem Partis actoreæ Partis Citat Suam Judicium Dili Dep:
endo Sartis ultro data et Solued il dilationem Summariald
ned Decentorem in Aequez Judicij Leg^s proveuere Jn
Inter S. Casimirum Sochourlie ab mor et SS. Ignatium Alle-
benskiet Armam Schourlia Jnuicem Coniuger ejo per. No:
Thdam Lenyo Schourlie Coram Judic pras Comparen ete Judi:
cium Citationem Partis actoreæ Partis citat Suam ad Judicium
Dili Deudendo Jntendendo Lapto mensali die 20 8bris 1767
anno in Viarlie datum per Cattam Partem Lebrepto Super
Lemmam Dwentoram Flor Polon Suem pendendo provisionem
a Centum Jnem Flor et Jndporum Quendecem Polonicos Dato
Decernit Judex Locatenes Pars Citata Lemmam promissam
Ducentorum Flor Polon Superius Conorotato decepto ad Sol-
vendum aplenarie Cum provisione superius expressa
ab ultima quietatione retenta Jnde et ab acta pres e
pro Festa Decembr post Festum Sanctorum Jnde Legem
ni anno Deo dante venturo 1776to proxime Judicij Coram
officio et actis pras Lub^s S^s in Cam Contraventionis Cita
Manifestationem Fieri faciendam ad manus et
quietationem actoris ni effectu exolvat Lecta Pena Judicem
Mariaram Polon actor per Partem Citatam actoris Cum Sum-
ma Judicio autem Stetur Jnstanti Lecto juris formulis
proque Solvenda

Inter S. Mathaeum et Hedrigium de Kolery nsbie Jnuicem Coniuger Jo-
nelebie ab per eum et mantum Suo et Sortis Sue me pmalter
et SS. Valentinum ac Ursulam Schourlie Jnuicem Coniuges
Kolegnsbie Dnos ut Laborioros Andream et Franciscum Lucidos ab
per S. Marcellum Schubulie Coram Judicio pras Comparen ad respond
nend Comparen S. Valentini Schourlie prout nunc in Lecto agitadi
nis ut S. Schourlei decumbit Prandente ejo dilatio Infirmitatis Con
cedatur Quam Jn Sequen Judicij Leg^s Compos dare Debebit H.

Inter S. Simonem

Inter Sr Simonem Kosciński Dnum tum Lsum Dominicum Subdelum
Actr per eund S Simonem Kosciński suo et L Dominici Subdli
sui nnĕ pritter et S Petrum Borowski Dnum ac Lsum Adamum
Marciak famulum Alle et Actr per eund S Borowski suo et Fa
muli sui nnĕ pritter et S Joannem Rybiński alj Malkiam Lis
cki Clt per S Simonem Kosciński suo et alios Clt nnĕ pritter
Coram Judicio Ipsene Comparente et Judex decidendo Cõnci
Plium Utrasj suum ad Judm Edlt dedit et Concessit Dilationem
Inquisitionis Super Contenta Obiectorum in emundationem quam
reprobationem Wjs ui Pegueue Judicijs suis Irrõ Conservato
Inter S Martinum Sadecki Actr pritter et Quoniam SS Mathias Sade
cki et ejus nnis Sobolewski Actr Ipsene in Irrõ Disparent et se Con
rnĕ totius Integre Substantie ac Suppellectilis Domestice occu
pationis Condemnare permittit Proinde Super ejus Actr Disspa
rene permittitur Condemnatio cum Addictione properagende exe
cutionis S Burgrabij loci Ipsene cujusvis quam peragat juxta
processum. Publicatum
Inter SS Stanislaum Duplicki et Evam de Niedrowskie Actr partem
Conjges per eund S Duplicki suo et Comtis sui nnĕ pritter et S
Adamum Niedrowski Actr per S Joannem Niedrowski Coram
Judicio Ipsene Comparente et Licet quia Pars Actr SS Stanisla
us Duplicki et Eva de Niedrowskie Jnvicem Conjgio pro Solutio
ne Summe Quinquaginta Tynf ac Complementum Summe
Ducentor Tynf restant Item Clt Convenit et Cas
Pars Actrix Maõnem in Crõ Plocens Fo pt Sõ Stanislai Paschæ
Aõ 1761 ex pritt Comparitione S Stanislaj Duplicki suo et S De
Niedrowskie Comtis sui nnĕ Cons S Adamum Niedrowski de In
Subsistentia quietationis de Dote ex Paterna et Materna Substan
tia Concernente recognita reponi et Cas Maõne ve tulatur prinde
Judm Attenta Cas Maõne non Subesse cand Causam Judicio vocauit
Cognitionem Junium in se Deferenti devenit Imo eidem Causam ac
Judm Irrĕ ppij Districtus prosequi Decisione Judicand remi
sit remittitq Ipsene J C
Inter M Adalonium Baginski Dapifer Radiazens Actr pritter per S Pau
lum Zollowski M Josephum Chamski Tribunum Radiazens Clt Dt
per M Adalonium Wasnicki et S Valentinum Wiechecki Clt pritter
et Quoniam S Albertus Wiechecki Ipsene in Irrõ Disparet et se
Condemnare permittit Proinde Super eodem Clto Disparente rne non
Solutionis Summe pro verecundis debita permittitur Condem
natio cum Addictione properagende executionis S Burgrabij
loci Ipsene cujusvis quam peragat Juxta Processum Publ Com
parene Causa Ipsene Suspensa fuit ad Convictionem disparene Publicatio
Inter S Joannem Dlugmeuski Actr per S Paulum Zollowski et M Ludo
vicum Zielinski Procuratorem Ropanene Clt per S Simonem Turowski
Coram Judicio officij Ipsene Comparene et Licet quis Pars Actr pro
restitutione Acto Coreli Quond Avend ad medium Coreli pisi sue Solutio
ne valoris ejus suum ad Judm Convenit Quoniam vero Pars Actr
Cas Adora in eum libere inscriptionis in Sylvis Bonor Lasseva se

accepisse

accepisse allegat et pmissione lignor et arbor Grnissa frumenta
Pls Adts Compensare Insert restitutionem Prouide Judn ppens
S Dlurnie wski ad ppriorem ad Comprobationem Juramentam Super
ptensionem restitutionis Asend Cortes octo Aprisi Semi coreli
Judm adinuent Dnj in Seguens Judicijs suis postquam Compro
bationem pstandam vel non Judm decernet Jd q[uo]d Juris et Ju
stitie erit TC

Inter S Mariannam de Sayewskie Odt S Joannis Starozyprinski relictam
Contem Viduam Adt per S Paulum Zollowski Insertum Plenipo:
tentem et MM Rosaliam de Kanigowskie Odt M Jacobi Chamski
Subjudicis Trnis Ploceng relictam Contem Viduam Matrem et Ada
mum Chamski filium Citatos per S Mathaeum Krzywskowski Coram
Judicio ppens Comparente et secum Judicem Controvertentibus Qua
rum Plium Controversijs In Judm suum Inductis exactis Judm
Decidendo Cionem Pls Adt Pli Citti suum ad Judm Edit pmissam
do Inscriptionis per MM Rosaliam Kanigowska Odt Antonij filiam
relictam Contem Odt M Jacobi Chamski Subjudicis Trnis Ploceng
Matrem et Adamum Chamski filium Citatos in rem et personam
S Mariannae de Sayewskie Odt S Joannis Starozyprinski relictae Con
tis Viduae Adricae Coram Actis Officij ppens Feria Tertia Ante
Festum Sancti Antonij de Padua Prolicat Die Undecima Mensis Ju
nij 1771mo Ao Super Summa Quatuor Millium Tyne in Bonis
Schabajewo pmissam recognita Decernit Judm Quatenus Pmis
sam Summam Quatuor Millium Tyne hinc et ab Acta ppens pro
Crastino Festo Sti Joannis Baptae in Ao Subsequente 1772. pro
Imminente Coram Officio et Actis ppens Subpena Bin Pena
Contraventionis Circa Manem Jbis faciendo publicanda Pars
Citta ad manus et Jurisdictionem Actoris absq[ue] quibusvis Dispu
tijs Juris et ptestationibus Justitiae una cum pmissione Juxta
Pacta Inscriptionis suprascriptae a quolibet Centum per Semi
Annum Quatuor Tymphones singulis Annis a Summa ptacta Proueniens
effectualiter Soluat Quia pena Trium Mensium Post Actitatam per
Plem Citt Actricem cum Summa Judicio quoq[ue] totis Instantis Ce
lebrato Juris Communis Processu Solvenda.

Inter S Paulum Kulesa Adt per S Paulum Zollowski et Infidelem
Wolek Andrzejowicz Judaeum Ploceng Citt per S Dominicum Kowa
lewski et Quoniam Comparens ab Instantia Compantione recedit
et Suum Principalem Condemnare permittit Proinde Super
Eos Citto Disparente permittitur ne non Solutionis Summae
Condemnatio cum additione pro peragenda Executione S Bur
grabij loci ppens Cujuscunq[ue] quam peragat Juxta Pacta Pars Pub[lica]

Inter S Antonium Czachorowski Adt prter MM Mariannam Lisowska
Odt S Francisci Czachorowski relictam Contem Viduam Matrem Ro
saliam S Casimiri Sadrawski Contem Franciscam filiam Virgi
nem Innuptam Czachorowski Citt per S Paulum Zollowski
Coram Judicio ppens Comparente et Judm Decidendo Cionem Pls
Adt Pli Citti suum ad Judm Edit Licet quis Actor pro Solutione
Descriptae mercedis ac valoris Penulae framea ac aliarum rerum per Odt
S Franciscum Czachorowski Plem Citt suum ad Judm convenit cum

vero

vero Comparens Cpmissa omnia Abnegat Proinde Judm Super
sa decisione Causæ Cpsens necessariam esse. pitem Compano
nem tam M Mariannæ de Livovskie Odr M Francisci Czachorowski
Contis derelictæ Viduæ quam moderni Actr Jdg pro Sequens Judi
cijs suis TC.

Inter M Josephum Chamski Tribunum Radzieiense Actr per M
Antonium Wornicki Et Quoniam S Albertus Wiechecki Cpsens in
Trnō disparet et Se Condemnare permittit Proinde Super Actr
Citto disparens nē ex Summa pro exemptione vervecum per
Actr Citr data Calculi non redditionis Summa restans non exo
lutionis Culis Bovinæ non extraditionis permittitur Condemna
tio cum additione pro peragenda executione S Burgrabij loci Cpsens
cujusvis quam peragat Juxta processum. Publicatum

Inter S Lucam Jonczewski Actr pitter et SS Mathiam Borowski et Antoni
um Burgrabium Crēne Bobrouniense Citr per S Laurentium Sokol
nicki Coram Judicio Cpsens Comparens & Judm Decidendo Cinem
Cionem Ptis Actr Ptr Citta suum ad Judm Edit Quoniam Causa
Cpsens intuitu allentati violentiarū suum ad Judm promovet
quæ sine Inquisitione decidi nequit Proinde ad affectationem Ptis
Actr datur Cssa dilatio Inquisitionis utrinq; Ptr ad Contenta Prote
stationem Trni Ptis Actr tam in Cpbationem quam enundatio
nem Objector Jdg ad Sequens Trnō TC.

Inter SS Alexium Patrum et Carolum Cameranium [illegible] Lawkirore
Filiastrum Szkowskie Actr per eund S Alexium Szkowski Pa
trem suum et filiastri sui nē pitter et Infideles Jacobum Micha
lowicz Herzek Salamonowicz ac Succos Citr Infideles Matus Sza
jowicz necnon Infidelem Szaja Citto per eund Infidelem Szaja
suo et alios Citr nē pitter Coram Judicio Cpsens Comparens &c
et quia SS Szkowskie Actores Solutionem Summæ mille Tynfactis
Officij Cpsens TS in Crō Festi Assumptionis in Celum S V Mariæ
1764 Aō per Citr Infidelem Matus Szajowicz et Superstites Matus
Jacobum Michalowicz et Herz Salamonowicz Judæos Plovane Citr
S Ludovicæ Szkowski Actr fratri et patruo Simplici debito expendens
pvisione Inserē petentis Jam vero Infidelibus Cittis ex eas Sum
ma Mille Tyne videlicet per Citr Infidelem Matus Szajowicz Sum
mam Trecentorum Tyne per Infidelem vero Herz Salamonowicz
Summam Centum Tyne deniq; per Infidelem Michalowicz Ptis
Centum Tyne exolutas Inferens et ejus pretmissas Summas
realiter cum pvisionibus exolverunt ad Juramentum se tra
hentibus Proinde Judm Cpsens decernit Quatenus Jis Infideles
Judæi Citti Sedant Pro ut Cpmissas Summas exolverunt vel
In Sequens Judiæ suis post quam evasionem Cpsens vel non
Judm decernet Pro quod Juris erit TC.

Inter S Marcianum Ciołkowski Actr per S Simonem Turowski et M Ro
saliam de Kupigorskie Citr M Jacobi Chamski Subjudicis Trni Pto
rem Cpsens relictæ Conthoralem Viduam Citr per S Mathæum Krzywkowski Coram

Judicio

Judicio ꝑsenę Comparenę & Judm decidenę Cionem Ptis Actis Pti Citti Suum ad Judm Edictis Insistendo Scripto manuali in Zielonki Die 15 Mensis Junij Aõ 1772. per M Chamska Citti in rem Actis Super Summam Triginta Aureor Hungaricalis mutuo Contractam dato manuq ꝓpria ejusę M Chamska Cittę Subscripto decernit Judm quatenus eaę M Chamska Citta ꝑtactam Summam Triginta Aureor Hungaricalis ejęs G Ciołkowski Actori in et pro Vigilia Crnõ Festi Nattis S Joannis Baptę Aõ Deo danę futuro 1776 venturo Coram Officio et Actis ꝑsenę Sub Pena Bnnis in Casu Contraventionis Circa Maonem Ibię facienę publicanę ad manus et quietationem Actis Solvat et realiter enime quibusvis diffugijs Juris et Protellationibus Justitię enumeret Luita Pena Trium Marcar Poll per Citti Actori In Trno et Sub rigore Suprascrõ Judicio suo tolię Instanti Sub scorsivo rigore ex regestro Penalium extendendo Solvenda Decri ꝑsenę vigore.

Inter G Marcianum Ciołkowski Citti per G Simonem Turowski et Quoniam relictis et Successores Ott Famati Josephi Szawicki Civis Plocenę Sacrę regię Mattis Citti ꝑsenę in Trno disparent et se Condemnare permittunt Proinde Super ejsę Citti disparenę Ratione non Solutionis Summę permittitur Condemnatio cum additione pro peragenę executione G Burgrabij loci ꝑsenę cujusvis quam peragat Juxta ꝓcessum. Publicatum

Inter G Albertum Mosakowski Actis prtter et Quoniam G Petrus et Marianna de Wolskie Invicem Conges Dobrscy Citti ꝑsenę in Trno disparent et se Condemnare permittunt Proinde Super ejsę Citti disparenę rnẽ nõ Solutionis Summę una cum provisione ab eaę ꝓvenienę permittitur Condemnatio cum additione properagenę Executio G Burgrabij loci ꝑsenę Cujusvis quam peragat Juxta processum Publicatum

Inter GG Josephum Martinum et Clementem Peptowskie Actis per G Josephum Peptowski suo et fratrum suor nnẽ prtter et MM Nicolaum Rosciszewski et Sigismundum Lasocki Ensiferię Zacrocimenę Citti per G Adamum Miłodrowski Inserum Plenipotentem Coram Judicio ꝑsenę Comparenę &c Judm decidendo Cionem Ptis Actis Pti Cittę suum ad Judm edictis Controversijs Ptium exauditis Insistendo Inscriptioni Coram Actis Officij ꝑsenę F 2 pt Dm Septuagesime Aõ 1767 per G Nicolaum Rosciszewski Citti in rem Ott G Jacobi Peptowski Actis Parentis Super Summam Quadraginta Septem Aureor Hungaricalis Justi et adequati ponderis recognitę decernit Judm ꝑsens Quatenus Pars Citta Summam ꝑtactam Quadraginta Septem Aureor Hungaricalis una cum ꝓvisione a Centum Tynę per Tynę quinq ab ultima quietatione retenta in et pro Vigilia Festi Nattis S Joannis Baptę Aõ Deo danę futuro 1776 ventura Coram Officio et actis ꝑsenę Sub pena B: in Casu Contraventionis Circa Maonem Ibię facienę publicanda ꝑvia in rem persolvenę Subsequenda Cessione ac ꝓvidenda Pupillarium Portionum ~~Summar~~ Securitate Solvat et realiter enumeret Nilominus in Sublationem Condnis In Judicijs suis F 2. pridie F S Margarethę Vel Mar Salvis quietationibus de ꝓvisionibus in Trno Solutionis per Cittos reproducenę et per Ptem actis acceptanę.

tyris

Martyris nempe Die 12. Mensis Julij Ao 1773. ex Pte Actis Parentis
Super eod. S. Nicolao Rogiszewski Cittо hac in Causa Obtento eod.
Pars Citta poenam Simplicem Quatuordecem Marcas Pols Pti Actis
in Trno et Subrigore Suprascripti Judicio vero suo per medium In
stanti Sub Pcrsivo rigore ea Registro panalium extendendo
Sententia Decreti Ipsene Vigore. Decm Ipsene Vigore.

Inter S. Nicolaum Malisrewski Actr pttem et SS Mariannam de Osieckie
Ott S. Rudowski relictam Contem Viduam tum Antonium et Conegun
dum de Strachocki Juniores Conges Rudowskie Cittes per S. Simonem
Turowski Coram Judicio Ipsene Comparens Dns Judm Deciden Ata
tienem Pti Actis Pti Citto suum ad Judm edit ad affectationem Pti
Actis datur Delatio Inquisitionis Pti ultrq. ad Contenta Protestatio
num et Trni Pti Actis In sequens Judicij sui tam in Comprobat
tionem Obietor quam in expurgationem Juramti Dnl. Citti.

Inter S. Albertum Trębicki Actr pttem et S. Michaelem Przedpełski Citm per
S. Simonem Rudowski Coram Judicio Ipsene Comparens Dns Judm
deciden Cionem Pti Citto suum ad Judm edit Quoni
am Causa Ipsas respectu violentiar suo In Judicio versitur
Proinde necessariam esse inquisitionem per ultram Pten ad
Contenta Protestationum et Trnor Partis ultrius q. in sequens
Judicij sui educens Censet Dnl.

Inter S. Stephanum Tylicki Actr pttem et MM Nicolaum Rogiszewski
et Sigismundum Lasocki Consiliarios Sacrocimenes Citti per S. Ada
mum Miedrowski Coram Judicio Ipsene Comparens Dns Judm
deciden Cionem Pti Actis suum ad Judm edit Licet quid S. Ste
phanus Tylicki Actr Ott S. Laurentij Tylicki in Servitutem Mosche
vitico ut fama fertur demorij Heritibus Salis fratcr germanus
pro Solutione Summa quindecem aureor Hungaricall ad Sen=
ptum manuale quod casu deperdit esse Actor Inserit per S. Nicola
um Rogiszewski Citm Contracta suum ad Judm Pten Citm Conve
nit vel quoniam Comparens Pti Citto eand Summam per S.
Rogiszewski debitam pro reali debito non agnovit Proinde Judm
Propiorem S. Rogiszewski ad evasionem Juramentum in eam Ro
tham pro ut equum ab Ott S. Laurentio Tylicki Citto modo non
accepit et ad Solutionem Valoris ejusq. Equi nempe Quindecem
aureor Hungaricall Actori non Renchus Ipsq. In sequens Judicio
rum suor Trnis prius et proximius in Cro Plonen celebrand Dnl.

Inter S. Casimirum Kolarski Actr pttes et S. Michaelem Roklitnicki Citm per
S. Valentinum Paulum Tottowski Coram Judicio Ipsene Comparens Dns Judm deci
den Cionem Pti Actis Pti Citto suum ad Judm edit Licet quid Actor
pro Solutione Quota Duodecem Florenor Pols ex Condicto valore pro
Equo M. Roklitnicki divendito restans suum ad Judm Citum Conve
nit Quoniam Comparens Pti Citto eand Quotam pro reali Protensio
ne Actor non agnovit Proinde Judm ppiori S. Kolarski Actore ad Jura
mentum ad inverit decernit Quatenus Ipse Actor Comprobet in eam Rotham
pro ut ejus quota Duodecem Florenor Pols a Citto
ad Solvendum Juste Debetur Ipsq. in instanti et addictus Mtis Judtis ad
pronuntiandum Juramenti Rotham Prestitit Quo attento Juramento
Decernit Judm Quatenus M. Roklitnicki Quotam Duodecem Florenor

Polanec

Pdtis hinc et ab Actu presenti in et pro Tertia Secunda post Im SS Trium Regum aõ prõ venturo 1776. Coram officio Actis presenti Sub Pena Bannis in Casu Contraventionis Circa Mansionem faciendi in Ibis publicandi Adori sine quibusvis effugijs Juris et Protestationibus Solvat Quita Pena per Cittum. Ceptem Marcas Pdtis Actoris Judicio per medium Pti Jn Trino et Sub rigore Supra appositis Judicio suo Jnstantis Sub reversiva pena Bannis ex regestro penalium publicandi per Cittum Solvenda Decem presenti vigore.

Inter S Josephum Rogozinski Actis pttes et S Josephum Osiecki Citt pttes Coram Judicio presenti Comparentes et Judm decidendo Litem Pti Actis Citte suum ad Judm edit Jnsistendo Scripto manuali de Data in Tuplady Die Septima Mensis Junij aõ prõ Lapso 1774 per Citt S Osiecki subscripto decernit Quatenus Ja Cittis Summam Viginti Aureor Hungaricalis et Typo Quinq; ex Summa Major Viginti Quinque Aureor Hungaricalis ab Actore Contradictarum Judtis per Citt pro reali debita agnitam hinc et ab actu presenti in et pro Tenacem curida post Im SS Triam Regum in aõ prõ venturo incidenti Coram officio Actis presenti Civi Plocensi Actori ad manus Ja S Osiecki Citt Sub Pena Bannis in Casu Contraventionis Circa Mansionem faciendi Ibis publicandi Solvat sine quibus Juris effugijs et protestationibus Justitia Quita Pena Trium Marcas Pdtis Actori per Citt in Trino et Sub rigore Supra appositis Judicio suo tolis Jnstantis sub reversiva Pena Bannis ex Regestro Penalium Publicandi Solvenda Decem presenti vigore. Et Una cum provisione Annuali per Quinq; a Centum Computanda.

Inter S Alexium Skowski Citt S Adami Cancellarij Trino Lauskrene filium Actis pttes et S Andream Podlecki Citt pttes Coram Judicio presenti Comparentes et Judm Decidendo Citationem Pti Actis Pti Citte suum ad Judm Edit Pti utriusque legis positivo Conciliatur Citatis Communicationis Documentes in Sequentibus Judicijs exhibendum Termino Conservato.

Inter Venerabile Capitulum Cathedle Plocens Actis per Perillustrem Rmum Andream Chalimski Cancellum Cathe Plocens quos Venerabilis Capituli Causar Procuratorem pttes et Rnm Patharinamde Skarbki Actis M Josephi Czarny Canonicum Venalem amicabili stationem Actis Citem Citem tam Bonorum Suum Jurisdictionalium per S Simonem Rudowski Tenus de Consensu Illustrissimi Pti rescitur Causa presens respectu plenarie Pti Citis Census a Summa Ducentos Aureor Hungaricalis Reverendissimo Capitulo pretia Actis ad Sequens Juramentum Pdtis Capitli Placens Trino prius et primitus ab hinc Celebrando Sacrificio Inter Eos Actis ut supra per una ut supra et Juniam S Marianna seu Athenius Rnis de Murzynowski primi Citis M Melchioris Pulkowski Venalem Archiensis ad presens Actis Rundi S Modrzieiewski Burgrabij Crens Pirchane tam Rudwno quos Citis M Pulkowski necnon Ja S Modrzieiewski Presens in Trino Disparent et se rne non Solutionis Summa una cum pensione ab eadem pretensa Condemnare permittunt Proinde Super eo Citis Disparens permittitur Condemnatio et prosequendi Executione ad M loci Capitli remittitur

Publicatum

Inter Eos Actis ut supra per una ut supra et Juniam M Franciscum Jabicki Judex Crens Pirchanus Actis presens in Trino Disparet et se rne Solutionis Census Condemnare permittit Proinde Super eo Citis

Disparens

Dispareneq in hoc Ulteriorq sortis faciendq Executionis Permittitur Condemnatio et pro peragendq Executione ad Mtos Capitaneum remittitur. Publicatum

Inter Pros Acts ut Supra per Eum ut Supra et MM Salomeam Dnam Dom Kitoll M Josephi Dembouski Dapifen Ploren Relictam Etam Viduam Matrem tam Fratrem Rmum Adalbertum Cathonium Cathedem Vladislavien Philophum Mercum Gnalem Adjutantem Exercituum Regis filium Acts per M Antonium Woznicki Insertum Plenipotentem Pro Uno adinvento ulipet Inscriptio nem Authen Ipsius adinvento Plibus ulterius procedere mandat Dat In procedendo exauditis Plum Controversijs in Judm suum Judicis Judm Cionem Plis Acts Pl Cille suum ad Judm edit Decidendo Insistendo Inscriptioni Authentica Coram Actis Officij Ipsene Tena Quinta pl Im Kalis SU Maria 1760 do per Dnum M Josephum a Defouwa Tena Defouski Dapifet Plius Ploren Fratrem Ulrmet Pen Illium ac Rndmos Prelatos Canos Totius Venerabilis Capituli super Summam Sex Millium Florenq Pols pro Anniversarijs in hacce Inscriptione expressis expendendo Censa Annuo recognito Decemil Tuatenus Pars Cilla Censum Annuum a Summa recensita Sex Millium Florenq Pols in Bonis Scutecz Plis Acts hared Dti Inscria ab ultima Tuitatione nempe pro Anno Sex ad Futuram Vigiliam Festi Nativis Sti Joannis Bapte in ad Subsequenq 1776 Imadenq retentum per Florenq Semi quadrat a quolibet Centum Computando hinc et ab Acta Ipsenq pro Vigilia Festi Nativis Sti Joannis Bapte in ad Diem Januarij 1776 Imoriene Coram Officio et Actis Ipsenq sub Pena Bnis in Casu Contraventionis Circa Mercem sibi faciendq Publicandq Luita Pena Trium Marcar Pols Plis Acts per Plem Cilli Pli cum Censu Annuo Suprascto Judicio denij Totius in Actis Stilo Juris Communis Processu Absoluta & absq quibusvis Dissagijs Juris et Protestationibus Justitia ad Manus et Tuitationem Acts in effectu Stivit et realiter emunerat

Inter S Joannem Zoltowski Acts per S Paulum Zoltowski et M Petrum Zakrzewski Cilli per S Matheum Krzywkowski Coram Judicio Ipsene Comparenq et Judm Deudenq Cionem Pli Acts pro Solutione Summae unius Quingentor Tyne alterius Ducentor Tyne Tertio Centum Tyne per Cilli tam ab Acts SS Jacobo Zoltowski et Francisca de Maliszewskie Conjugibus Actoris Parentibus quam a Solo met Acts ad Scripta manualia Diversi modo data Contradas suum ad Judm Edit Tuitionem Plis Cilli Summas Promissas variis rebus ac Feno pacificatas esse Infert Proinde Judm decernit Tuatenus M Petrus Cilli Zakrzewski evadat in eam Juramenti Rotham pro ut Summas Suprascas ad Scripta Manualia tam ab Acts Parentibus Actoris quam ipsum met Acts Per se Contradas variis rebus ac Feno Adentri

Cadis

bus persolvit A Nihil quidpiam ad persolvenq Actori restavit Pdq in Sequenq Judicijq suis post quam Evasionem Subscaltis vel non Judm decernet Pdq quod Juris et Justitiæ ênt. JC.

Inter S Alexium Miaszynski Actis per S Melchiorem Miaszynski Jnservum Plenipotentem et S Antonium Kozlowski Citis per S Paulum Zolkowski Tenen Ptem Actis Docere Ptem Citi De Jnō et Contentis Cionis suæ Docuit Prosequantur in Prosecutione. Soro Umō tanquam perSenptum aspignato Adventu Ptibus ulterius procedere mandat Et quiq Pars Adversa Solutionem Summæ mille Tynq per Citi a S Alberto Chyczewski ad Senptum manuale Die 2 July Aō 1758 Jn Zakrzew Datuatum Contractu exposit per Actis ejq Otis S Alberto Chyczewski exclusis et Subalterno Senpto per eunq S Kozlowski Citis ejq Actis ad Solvendq Assecurata Concludit Cum tamen Sfactus S Kozlowski Jnficiari do ejq Senpto Manuem Coram Actis Officij Spectq Tenia Secunda in Crnō Festi Visitationis S Mariæ ad pote Die 3 Mensis July Aō Currenq per se De Jnsubsistentia ejusq Senpti manualis Die 25 Mensis Junij Aō 1758 Jn rem ejusq Actis Dati reponit et remissionem Causæ ad Judm Irre effagitat Proinde Judm Spectq Causam eandq resolutioni Judicij sui non Obstante Cognitione non Subjacere ad Judm Irre Plocenq Propij Districtus primusq et proximus Irnō remittit Judicandq JC. Jn procedendo Controversijs Ptium exaudiles.

Inter S Mariannam Barzikowska Virginem Jnnuptam ab pillet in Asa S Mathæj Krzywkowski et SS Constantiam de Czarzaste Otis S Philippi Barzikowski relictis Comitem Viduam Matrem Joannem Albertum et Catharinam minorennes filios et filiam Barzikowskie Citis per eandq S Barzikowska Matrem suam et SS Pupillos nnē pillē Coram Judicio Spectq Comparente Judm Jnsistendo Decreto injuncto pleis Comparitionis Ptium utriusq in Audientijs Judicijs Inter Ptes Comparente Jacobo ejusq utriusq Ptibus Jn instanti Satisfacere pte asseritur et Quoniam Ptes utriusq pillis se sistunt Proinde Satisfactione Sententiæ Judicij sui Declarat et Ptibus in Causa Spectq expenn mandat Jn Experimento ulteriorius eatenq Ptium Controversijs Inter se Disceptandis Decidendo Irnum Ptis Actis Statuit Judm Quatenus Pars Citis Provisionem a Summa mille Florenq Pols Adricipen Otis S Joannem Barzikowski Philippum Maritum et Parentem

Citis

Cłk Coram Adis Cręne Vłsogro Tenia 4ta pł Im Visitatio
nis SVlmańe inchoe Die 4 Mensis Julij 1770 Aō in
scripta Decreto Officij sui Tenia Secunda ~~in Crio Festi
Visitationis S Mariae ut poste Die 2 Mensis Julij 1775.~~
pł Dm Invocavit Judicem Aō elapso 1773. Inter ~~Cłk~~
SS Joannem et Mariannam Virginem Innuptam Ad ipsens
Adis Barcikowskie fratrem et Sororem Inter se germano ab
una et Cuna Cłk S Philippum Barcikowski Maritum et Pa
rentem Cłis Pte ab altera lato adjudicatam Aquis post Decem
Judicis Solutionis pro Aō 1770. Ad Annum 1771 per
quinq a Centum Computando exclusse et pro Anno Subse:
quente 1771 in Aō 1772. Concludene quotam Viginti Novem
Florene Pōlt tam per Cłk Maritum Cłis quam per ipsū met
Cłtam Partim parata pecunia Partim alijs necessitatibus
Judicis per Plesagnitis attestante quietatione Die 20 Bris
1770 Aō in Barcikowo datuda ac Obloquene Regestro per
Cłtam Consero Judicis producis per Cłtam Adrici Super
adisse pbatur Prorogh inde dab Adu ipsene pro Vigi
lia Festi Natis S Joannis Bapte in Aō Deo dane ven
turo 1776 finidene Coram Officio et Adis ipsene Sub pena
Decis in Casu Contraventionis Circam Maonem Ibid
facien publicand restand a quolibet Centum per quinq
numerando ad manus et quietationem Adis in effectu nu
merd Luita pena Trium Marcar Pōlt Adrici per Plen
Cłk Adrici cum provisione ad Trium Solutioni ipsius
retenta Judicio denij tolid Jn instanti Solito Juris Pro
ejus Solvenda:

Inter SS Egidium et Marcellum Rubicki fratres inter se germanos
Adk et Cłis per eund S Marcellum Rubicki suo et fratris sui
nō prōter et S Michaelem Strutowski Cłis et Adis prōter SS
Nicolaum Parentem et Antonium filium Stochowskie Cłis
per S Marcellum Rubicki. Coram Judicio ipsene Comparen
te Judm Decidendo Cionco Plium citras suum ad Judm Edis
Ad effectationem Plium citras datur dilatio Jnquiribo
nis super Contenta Protestationum et Jnos Pti ulterius pro
sequene Judicijs suis deducende &c.

Inter SS Ignatium Wrzosek et Anastasiam de Zagury Jnvicem Conjges
Adk per S Ignatium Wrzosek suo et Conjs sui nō prōter et
S Josephum Cielkowski Camerarium Irrem Plouen Cłis per
S Mathaeum Krzyżkowski Coram Judicio ipsene Comparen te
Judm Decidendo Actionem Plis Adis suum ad Judm Edis Jnsu
am Causa ipsens intuitu Extensionum fundi ex Possessione
Br Cielkowa pululane suo in Judicio promovetur in eaq

Causa

Causa Decorum In Judicio Officij Pscne Feria Secunda pt
Tm S Martini Pontificis Aõ pxe elapso Aõ 1774 In jun
cta Condnis Officij Burgrabialis Intercessisse elicitur quae
Condescensio Obsubsecuta ata ott S Bartholomaj Kusko:
wski Suum non est Sortita effectum Proinde Judm Psens
necessariam esse Iteratam Condnem Judicij sui aut SS Joan
nis Sulenski quae nnis Szczepkowski Burgrabior Crene
Plocene ad fundum Br Ciołkowa Sortemq S Josephi Ciol
kowski adinvenit quod Judm suum aut Officium Burgra
biale unius absentia non Obstane Captato tempore Pvia
de adventu sui tempestive faciene avisatione Conducene
Condescensur de cunctis damnis Injurijs Ptensionibus fundi
Inquiret Investigabit Inquisitiones expediet Juramenta
ubi necesse fuerit expediet Solutionem Summar quantum
cui et a quo pvenerit et Omnimodam Satisfactionem Pstane
demandabit Ptes in Omnibus et singulis Ptensionibus
finaliter decidet et moderabitur Cujus Decisioni Ptes pa
rere et Judicatum pati sub pena Bnnis illo in Trno Condnis
sup Pte Contraveniene publicane debebunt ac tenebun
tur Luita pena Simplici Quatuordecem Marcar Pott
Pti per Ptem ab invicem Compensanda Judicio vero per
Medium in instanti per utramq Ptem Juxta Juris Com
munis Processu Solvenda Decreti Psene vigore.
Inter Eosq Actt ut Supra piller et S Josephum Kowkowski Citt
per S Mathaeum Krzywkowski Coram Judicio Psene Compa
rene et Judm decidene Adcionem Ptis Actt suum ad Judm
Edictt Licet quia S Ignatius Wrzosek Actt pro Contraventio
ne Decri in Judicio Officij Psene Feria Secunda pt Tm S Mar
tini Pontificis Aõ pxe elapso 1774 plati in puncto non Sessio
nis Turris Citto Injuncta ad Judm suum causam Pseguitur coq
Intuitu Visiones binas primam Feria 4 pt Dm Condu
ctus Paschae per Mtem Rni Gnalem Providum Valentinum
Michalak de Czerszewo in tractu Sessionis Turris alteram
Sabbo pt Dm Conductus Paschae per MRS Providum Si
monem Siedlecki de Plocko utrasq in Crõ Plocene Aõ
Psene de non Sessione per S Ciołkowski turris reponit nu
nom Maonem ex prti sui Comparitione Sabbo Ips die Festi
S Martini Pontificis Aõ nunc currene Cone toties dictt S Ciol
kowski Citt mi non Sessionis Turricae et Contraventionis
memorato Decrõ factam Pducit Circaq Pmissa penas
Contraventionis super Citto extendi concludit quoniam
vero ex adverso Cittus S Ciołkowski relationes binas pri
mam Feria Tertia pt Dm Conductus Paschae per MRS
Providum Simonem Aperias de Włoczewo alteram Feria
Tertia pt Dm Misericordiae per MRS Providum Antonium Jar

nowski

Jarnowski De Robyla Laska tam in ingressu in Turnim quam in egressu de Turri Jtio Coram Actis Prene Pkene aõ psene recognitis tum Maones ex priti Compantione sui De Diligentia Omnimoda Satisfactionis pro inserto Decro uno cosq; Actu factas ad extremum Quietationem authene in cos Cõ Pkene in Trnõ Satisfactorio videlicet T.S. pt Dñ Misericordia aõ labene per J Wrzesk Actr in personam ipsi prafati J Josephi Ciotkowski de pena Dupli Quatuor Centum Marcar Pctis Decro supra de actu expresso Sbri injuncta per Ctis actor exhibita cum Cassatione rigoris Decri sui in Judicio reponit et pmissis Documentis se tutandо non contravenisse Decro infert Proinde Judm attentis pmissis supra de actu expressis Documentis Causam psene non debere foro Judicij sui Sententiat quia nimo eandem Causam prosecuti revolutione ad Judm Trne Pkene Proprij Districtus remisit remittitq; Judicando &c.

Inter S Joannem Uminski Actr pttem et SS Jacobum Joannem et Adamum Iglenickie atq; Josephum Koziorowski Albertum Iglenicki Stanislaum et alter Stanislaum Lukowskie Ctos et alios per SS Stanislaum Lukowski et Joannem Iglenicki suos et alios Ctos omnibus pttes. Coram Judicio psene Comparene et Judm instituendo Decro Inuinde Comprobationis super Damna per Pkem Ctis Pti Actr illata in tenoribus Judicij sui Feria Secunda pt Im S Martini Pontificis Venerandi Videlicet Die 14 Mensis ejusdem aõ pxe elapso 1774. Inter Ptes Comparene lato cuncta Actr Ad Comprobationem Juratoriam admissibilem declarat et Additur Mtis Judicis ad pnuntiandum Juramenti voltam petiit Suprascriptus Actr super Summam Ducentor Florenor Pctis ex moderamine Judicij sui ad inventam Judm hor Jus Videlicet Adcionem Actoris Pti Ctto suum ad Judm Edit decernit Quatenus Pars Ctta nempe SS Jacobus Joannes et Adamus Ign Albertus Iglenicky atq; Josephus Koziorowski Stanislaus et alter Stanislaus Lukowsky tum Josephata De Borowskie Consors Relicta Vidua Mater Joannes et Honianus Lukowcy Ctis S Josephi Lukowski filij atq; Catharina S Krasinski Elisabeth S Lukowski Conjux atq; Francisca Virgo vinupta Ctis S Mathio Iglenickie filio Ctti Summam pmissam Ducentor Florenor Pctis nunc juramento evictam hinc et ab actu psene incipro Feria 2. pt Im SS Trium Regum in aõ Sequenti 1776. pxe Inadene Coram Officio et Actis psene Sub pena Dmis

in primis

a primis Judicijs suis post Contraventionem per quam cunq; Personam factam Celebrand; publicanda ad Manus et quietationem Actis in effectu eruinerent Lita pœna Trium Marcar Pol. Adeni per Plem Cit. Adeni cum Summa Judicio quoq; suo totiq; Instantq; ad Prescripta Juris Communis processum Soluenda.

Inter Mm Michaelem Roskitnicki et Dorotheam de Skarzynskie Jnsicem Congs Stanislaum et Bartholomæum Maniannam S. Bernardi Kozicki Cortem Catharinam Virginem Jnnuptam Matowiesskie Actis per S. Stanislaum Matowieski suo et alior Actis nne prædes et S. Michaelem Wolinski Cit. dati per Joannem Szczepkowski Coram Judicio Ipsene Comparente Judm Jnsistendo Decro Judicij Officij sui Jnjuncte Comprobationis et Evasionis decernit Tenatenus Jo. S. Wolinski Cit. Simul et Actis Satisfaciat Decto Jnjunctæ Comprobationis et Evasionis in Antecionibus Judicijs suis Pdj Jnsistante Tanq; circa Comprobationem et evasionem Ipstante ulterioribus Plum Controversijs pro et Contra Inductis exactis Suspensa Satisfactione ejusq; Decti Jnstante Juramento D. Dt et Conscio Dilationem Communicationis Documentor Ipsius Summario Conscribendor Pdj ad Sequentes Tenatas Primus et prius Qbuis celebrand; TC.

Inter Eosq; Actis Supra per Eosq; et Supra et M. Bernardum Koziebrodzki Subjudicem Jrrem Dobrinenc Cit. per S. Joannem Szczepkowski Coram Judicio Ipsene Comparente Judm Jnsistendo Decto Jnjunctæ Comprobationis in Antecitis Judicijs suis prolato decernit Tenatenus S. Stanislaus Matowieski unus ex Actis Comprobet Super realitatem Summæ per Dm Bartholomæum Koziebrodzki Principem Dobrinenc Cit. S. Bonifacio Matowieski pro vestibus Ornamento de quo ac valore ipsaismet equis Cit. Actis Parenti debito Pdj Instantq; Salvo moderamine Judicio suo reservato Postitit Jo. S. Stanislaus Matowski Suo et alior Actis nne Super Summam Decem Aureor Hungaricalis quo attento Juramento Judm Decernit Tenatenus M. Bernardus Koziebrodzki Subjudex Jrrus Dobrinenc Summam Decem Aureor Hungaricalis Juramento eiusdem huic Actis Ipsene In et pro Tenia Secunda post Jm S.S.Trium Regum Adventum 1776. Jnstantq; Ptis Actis S.S. Stanislao et Bartholomæo Matowieski in fratribus Coram Officio et Actis Ipsene Crene Placene Solvat Sub Pena Dmi

in Casu

in Casu Contravencionis circa Mannem hic faciend publicand Lata per Cath Pana Trium Marcar Pth Pti Actr in Trno Relationis Summa & sub eod rigore Judicio suo totiq Jnstantiar Sub Correspo rigore Parcatium regestro publicand Relenda.

Inter Eosd Actr ad Supra per eund ut Supra et Prattrem Rm Ludovicum Patruum Canonicum Collegiatr Plocens et Catharinam minorennem Filiastram Bromirskie Cth per S Paulum Jottowski Coram Judicio hodie Compar et Judm Deciendo Adcionem Pti Actr Pti Citte suum ad Judm Edit Term hoc Jd Judm De Consensu Utriusq Partis Causam hodie ad Sequentes Querelar Trno reiciunt JC.

Inter SS Stanislaum Karwowski et Apoloniam de Cywinskie primi Cth S Pauli Chycrewski Secundi ad hodiern voti Jnviceq Conges Victricem et Matrem tum Edamum et Antonium Chycrewskie filios Actr per eund S Stanislaum Karwowski Victricem suo et corr Actr nunc prtter et SS Thomam Iglicrynski alq Mariannam de Cywinskie pnt Cth S Simonis Chycrewski Secundi ad hodiern voti Jnviceq Conges Victricem et Matrem tum Michaelem Hanicki et Barbaram de Chycrewskie Jnviceq Conges et SS Casimir et Marcianam de Chycrewskie Cth S Simonis Chycrewski Filium et Filiam Cth per eund S Thomam Iglicrynski suo et Supra script Cth nunc prtter Coram Judicio hodie Comparent et Judm Deciendo Cionem Pti Actr Pti Citte suum ad Judm Edit ad affectationem Pti Citte Dat et Concedit hoc Jd Dilationem Communicationis Decurcend Pti utriq ad Sequent Querelar Crent Trnos primus et postius ab hinc Celebrand JC.

Inter eund S Stanislaum Karwowski Actr prtter et quoniam S Adamus Machrynski et Concgundis Cywinska Jnviceq Conges Citti hodie in Trno Disparent et Nunc attentatr violentiar et aliar Jntervencionar hodie in Trno Disparent et se Condemnare permittunt Proinde Super eis Citti Disparend permittitur Condemnatio cum Additione pro peragend Executione S Burgrabij Loci hodie cuiusvis quam peragat juxta Processum. Publicatum.

Inter SS Blasium Radecki et Eleonoram Rubachowna Jnviceq Conges tum Rosaliam Rumanski alq LL Matheum et Mathiam de Bonis Chrzyno Subditos Actr per eund S Radecki suo

et

A Supravisos Actr nrē prtēs A SS Jacobum A Apoloniam
De Plazewskie Jnvicem Conjges Cītr per S Adamum Chudzyn
ski Coram Judicio Ipsene Comparene & Judm Decidendo
Do Cionem Plis Actr Pli Citte suum ad Judm Edit. ad Ape
dationem Pluim citras Dat A Concedit Dilationem Jn
quisitionis Plicatrix Super Contenta Protestationem A Jnos Plis
Actr in Sequene Judicijs suis Educendo J.C.

Inter S Paulum Wolowski Actr prtēs A Jnfideles Smol Berkowicz Jakób
Poznanski. Salamon Kryva Judæus Sēprane Citr per Dominicum
Kowalewski A S Josephum Kokowski Citr per S Joannem Szczepko
wski Coram Judicio Ipsene Comparene & Jana ad reportionem Com
parene S Joannis Szczepkowski hoc Jus Judm Decidit A Concessit
Dilationem pro Majori S Josepho Kokowski Actr ex quo Causas
Majoris importantiæ in Judicijs Tribunalis Rēi Petricoviene Jo
S Kokowski nunc attentat quam Dilationem pbabit literatorijs
Documentis Juxta legem in Sequene Judicijs suis prius A
pziusfabricie Celebrand cum Ceteris Comparene Causa Ipsene
Suspenditur ad Sequene cors Jnos J.C.

Inter SS Laurentium A Josephum Wloczewskie Actr per Gr Adamum mito
Zrowski Jona ~~quem~~ A SS Franciscum Dekowalewskie primi Actr S
S Osiecki Secundi ad Ipsene voti S Alberti Trebienski alias Jnvicem
Conjges Citr per S Paulum Zdanowski Coram Judicio Ipsene Compa
rene & Judm Decidendo Cionem Plis Actr Pli Citte suum ad Judm
Edit quandoquis Causa Ipsene virtute variar expensar suum
ad Judm prosequitur proinde suspensiva resolutione Causa Ipsene
necessariam esse prtem Compartionem ultriusq Plis pro Sequen
Judicijs suis Adivenit J.C.

Inter S Adamum Obrębski Actr prtēs A SS Mathæum Suchodolski et Su
zannam de Wroblewskie primi Actr S Valentini Jarocki secundi ad
Ipsene voti Jnvicem Conjges Simonem Szegonium Eleonoram S Mel
chioris Szybowski Cathar[illegible]nam S Stanislaj Kowalewski Conjuges Manan:
nam Conegundim marcianam Salomeam Virginis Jnuptas
Jarockie Citr per eand S Susannam Wroblewska suo et aliar Citr
nrē prtēs Coram Judicio Ipsene Comparene & & Judm Decidendo
Adcionem Plis Actr Pli Citte suum ad Judm Edit licet quia S Adamus
Obrębski Actr pro Solutione Summa Quinquaginta Tyne Polt ex
Summa majori Centum Tyne Polt per Act S Valentinum Jarocki Ma
ritum et Parentem Citr in Cō Plocens JB postridie Festi S Margare
thæ Virginis et Martyris 1757 Aō Jnvrā restans Decreto officij Ipsene
J2. postridie Festi Circumcisionis Christi Dñi Aō currene Solvi
mandato ~~proclamatis~~ nec non in Publicationem Processus ac Contraven
tionis Decreto Panis Concedit Quoniam vero Pars Citta extramo
dum Solutionis existens exdivisionem Sortis proportionata
Pli Actr Judici offert Proinde In Ordine exdivisionis Sortis tam in
Summa quam Processu per Plem Citr Declarata necessariam esse
Condnem S Laurentij Pokelnicki Burgrabij Crene Plocens qui S Bus
grabius ad requisitionem Actr Capitato tempore ad Bona Ramum
Ki Conducendus Condescensurus Sortem Proportionali in Summa et

Pocapie

A Processu acti post rem Judicat plenarie & sufficienter deducto
adeo addixit Statum ejus Sortis circumscribet & ei actu
alem possessionem tradet quam Edivisionem et traditionem Pars
Cits nullo modo impugnare et impedire debebit Qui sub pena Unius
Ilo in Trno super Pte Citta contravenire publicandæ Luita pe
na Septem Marcar Polt Pti per Ptem ab invicem Compensand
Judicio vero suo per M Dium in instanti Solvend Sub rigore
ex Regestro penalium extendendo Decn presenz Vigore.

Inter S Catharinam Brudnicka Otz S Valentini Rycharski relictæ
Contem Viduam actr & Cits partes & SS Franciscum Bruchen
ka & Mariannam Biallowlocka Juniam Conjgeo actz Ma
theum Malanowski & Anastasiam Biallowlocka Jtis Conjgeo
Cits & actas per eum S Franciscum Bruchenski suo et
alior Cits nnē partes Coram Judicio presenz Comparenz & Judm
resolvendo remissionem ab Officio Burgrabiali Executionali ex
fundo Rr Mizerow Rtej SS Bruchenskich ad Judm presenz fa
dam dicit quia S Catharina Brudnicka Otz S Valentini Rychar
ski Conjux relicta Vidua actrix pro Solutione Summæ Centum
Florenz Polt per Otz S Agnetem Biallowskowska Ultimi voti Otz S Ma
thiæ Lisowski Contem relictæ Viduam actricem Cremz Ploanz Subbō In
Trno Festi S Catharinæ Virginis et Martyris Aō prē elapso 1774
& hoc in recompensam pstitor sibi in pveda state Continuoq
morbo existenz labor & beneficii Jnsors Ptem Cits ad Judm eum
Convenit Solutionem ejus Summæ cum provisionibus ac pe
nalitatis in Sublationem passus hac in Causa subsecuti sibi
adjudicari exposuit ver quoniam eadz Pars Cits Maonem in Pro
Ploanz Feria Tertia in Vigi Festi S Thomæ Apli Aō prē elapso
De nullitate & Jnsubsistentia ejus Jnscriptionis facti reponit
Solutionem ejus Summæ Jnficiatur exinde cognitio Juris
qua Judicio suo non Competit Intercedit Proinde Judm presenz
Causam hanc non Subesse resolutioni Judicij sui Declarat
qui nimo eandz profinali resolutione ad Judm Trē Ploanz
Appij Distinctus primoq & Proximo Trno ab hinc celebrand
Judicandz remisit remittitq presenz JC.

Inter S Stanislaum Wolowski actz negotij Cits Cassandz per S Paulum
Jollowski Jnscriptum Plenipotentem et M Josephum Ubysz No
tarium Ptis Ploanz Cits negotij actz Cassandz per S Laurentium
Sokolnicki Jnscriptum Plenipotentem quo ad actz Cassandz Mubysz
tenen actz Docere Ptem Cits de Trno & Contentis Citōnis sue
dj Jn instanti Judm Sententiat Docuit Prosequantur in pros
cutione allegationibus eadz Ptium Controversijs in Judm suum
Inductis exactis Licet quia S Stanislaus Wolowski actz pro
Solutione Summæ Centū Unius Duor Millium Alteriusq Simi
lis Jtis Duor Millium Florenz Polt Decrō Judicij officij sui Feria
Secunda postridie Festi Circumcisionis Christi Dni Aō currenz
adjudicatū agit ver quoniam Jtis Decretum Jn Contumaciam post Pte.

nam

nariè Perductum Processum super Odè M Joanne Cantio Ubysz
fratre Citti stentiicet de hac luce decesso latum esse dictum nunc vero
M Josephus Ubysz per Plenipotentem se in Judicio sperè sistens
Competentiam actionis non Agnovit et Pars Citta eandè Documentis
non pbat Proinde Judm Decernit Quatenus Autor Competentiam
vitè ad hanc Causam pbet Documentis in sequente Judicior suor
Cadentia prius et potius ab hinc In Scriptis &c
Inter S Albertum Cywinski et Mariannam de Milewskie Juvicem Conjges
Actis per S Simonem Turowski et Juoniam Perfidus et Infidelis
Abraham Egniech Judeus Drohiczyne sperè in Trnò Disparere et
se nè non Solutionis Summar cum provisionibus ab eadè pvenire
in lucro Ulteriùs forsis faciendè executionis permittitur
Demnè Proinde super eodè Citè Disparere permittitur condemna
tio cum additione properagendè executione S Burgrabij loci sperè
cujusvis quam peragat juxta posse. Publicatum
Inter Dn Mariannam N Jacobi Contem et Evam virginem Adultam Dayn
Growskie tum eundè met S Jacobum Klepskowski Actis per S Domi
nicum Kowalewski Juscriptum Plenipotentem et SS Andream et Anto
nium Fratres inter se germanos Rwiezickie Citis per eundè S An-
dream Rwiezicki Juscriptum Plenipotentem suo et ejusdè fratris sui nmè prtter Jana non Stand.
Inter M Tertullianum Cieciewski Vexilliferum Chalicien Actis per S Paulum
Zoltowski et S Bartholomeum Mostowski Citis per S Mathiam Kry
wkowski Coram Judicio sperè Comparere et Teneri Partem Actis
Docere Ptem Citè de Trnò et Contentis Cionis vuè Pdè instare Do
cuit Prosequantus In prosecutione et quoniam Comparens ab
Juscriptà Compartione recedit Rem Principalem Condemnare
permittit Proinde super eodè Citè Disparere nè non solutionis
summa cum provisione permittitur Condemnatio cum addi
tione properagendè executione S Burgrabij loci sperè cujusvis
quam peragat juxta posse et ab eadè pvenire Publicatum
Inter S Laurentium Bromirski Actis prtter et SS Theresiam de Wrzosek Odè S
Valentini Kezicki relictè Contem Viduam Matrem tum Joannem et Leon
filios Kezickie Citis per S Joannem Kezicki suo et aliorè Citis vuè nmè
prtter Amputata Dilatione Instimulatis J de Wrzosek Kezicka relictè
Vduè Matri per Comparere filium Concedi affectate uti Personalita
tem non requirens Plebes experiri mandat In experimento Contra
veniju Pcium exactis Juvistendo Decoro Judicij officij sui Pa
Ante Im Pagnetis Virg et Mart 1768vo Aò lato Decernit Quate
nus relicta et Succarco Odè S Valentini Kezicki Citi Pena Quadru
plicem Quatuordecem Marcas Pols pro attentatis violentijs S Lauren
tio Bromirski Actis in et pro Feria Secunda pt In SS Trium Re
gum Aò prè venturo 1776 Jn sidere Coram officio et actis sperè
nmè quibuvis Juris Diffugijs et protellationibus Justitiè subpe
na Bnnis in Casu Contraventionis circa Maonem Jbi faciendè
publicandè Solvat Suita pena Trium Marcar Pols Plè Actis per Citto
In Trnò et Sub rigore supra apposito Judicio suo totis In instare sub
secutiva Pena Bnnis ex regestro Penalium Publicandè Solvenda
Inter Eund et Supra S Laurentium Bromirski BCPDnum et Ntem Franci
scum Kurowski ac Eum Josephum Famulos Actis per Eundè S Laurentium
Bromirski suo et Syprascor vicè nmè prtter et SS Josephum Parentem

Antonius Zuzman

Thomam filios Borowskie Dnos tum Lum Valentium Jaroczk Subditum Cłk et actk per cum S. Antonium Borowski suo et Supra scriptk Cłk et actk nmē potter Lum Paulum Matusiak et Infidelem Majorek arendatorem Cłk per S. Laurentium Bromirski B.C.P. Coram Judicio Ipsene Compārene et Judm dicendo Dominos Plem actk Cłk Ultraq; Petam ad Judm Cłk ad affectationem Plum utraq; Dat et Concedit ipsis Partibus Dilationem Inquisitionis super Contenta Protestationem et Juram in mutuis actk et reatibus prout Juris Judicij sui Ducano Etc.

Inter S. Joannem Smolenski actk potter et [illegible] S. Stanislaum et Valentium Lukowskie Cłk et actk per S. Paulum Lottowski S. Joannem Umiński Cłk per S. Laurentium Bromirski S. Petrum Koziorowski Cłk potter Sufficiens Compartione advenerta Plebus experimentan Dat In Experimento Judm Ulterioribus Hium Controversijs in Judm suum Inducis examinatk Teneri J.E. Smolenski Satisfacere Decano antenori Judicij sui injuncte Statutionis Mtis Honesti Martini Gregorowicz De Villa Lottowo Cienem ex pte ejusd P.P. Lukowskich experiantem Dij in instanti et quoniam Statuit Pronde Satisfactione advenerta ad Examen Mtis ejusd act. et quo peracto Examine Ipsius Mtis statutus Cienem Cene P.P. Lukowskie ad Bona Sukī se exportasse Judex rati Pronde Judicium Plem Cłk non posse Cassationem Processus Rup se ex pte actk Obtenti sine panis lucrari Sententiat Decernendo Quatenus S.S. Valentinus et Stanislaus Lukowscy Ipsienem Turris Principem hinc et ab Acta Ipsene Infra no 72 pt Dm Misericordia adpxē venturo 1776 Incidens Ingrediantur ejusq; Ipsienem per Spatium Duar Septimanar Pri ne Interrissione Continuent et expleant nec non in Ingressu de Turri quisq; ex Persona sui pet panam Duplicem Quatuordecem Marcar Pcłk actori Nec non pro Contraventione primitus Decem ac Publicationem Condnis in Imo Satisfactorio Coram Officio Ipsene Feria Secunda pt Dm Sexagesimo adipsene Obtenta et publicata Penam Simplicem Quatuordecem Marcar Pcłk in eod Imo Stuart Dij sub pena Omnis in Casu Contraventionis Circa Macinem Hiis faciend publicand Judicio vero suo per Ministrum Instante sub Sensivo rigore ex Registro panalium extendendo Quantum spectat Processum ex pte S.S. Lukowskich super S. Petro Koziorowski in Judicio Officij Ipsene Feria Secunda postridie S. Circumcisionis Christi Dni adhabend Tenā jusd Decem in Condicto proferri Curationis et Compartitionē jusd Decem in Condicto proferri Curationis et Compartitionis irregularitā Declarationis Decernit hor Jd Judm Quatenus Jonis irregularitā Declarationis Decernit hor Jd Judm Quatenus Jonis Koziorowski Penam Simplicem Quatuordecem Marcar Pcłk SS Lukowskich Coram eod Officio et Actis Ipsene in et pro Ad. pt Tm RP Trium Regum adpxē venturo 1776 Incidens Stuart Dij sub pena Omnis in Casu Contraventionis Circa Macinem Hiis faciend publicand Judicio vero suo per Medium Ministrum Super vōo SS Thoma et Mathia Borowskie Cłk Ipsene in Imo Aanti Sub sensivo rigore ex registro panalium extendendo. Disparent et se nmē Contraventionis Decno et non Ipsionis Turris ac non Solutionis panalitatis Decno adjudicatk in Juro Ulteriori

Lotus

faciens Executionis condemnare permittebat Provide ita
peragens, Actu disparente, permittitur condemnatio cum additio
ne propagendi executionis S. Burgrabij loci presentis, cujusvis quam
peragat juxta recipium.

Publicatu

Inter M. Christophorum Selimbri Notarium dum Captivus Rous, ad[o] maliter
et fidelis Judeos Herz et Noe Mus[is] Mutatorem Placens Actor
per S. Dominicum Iwaldenski Tandem de Consensu Partium Que
rum presens Rejectus ad sequens X

Inter S. S. Stanislaum Stecki et Mathiam Dobkowski primi olim S. Petr
Chudynski secundi ad presens voti Judicem Conviges ad et Actor
per eum S. Stanislaum Interlocutus et Comortes me[o] maliter et
SS. Adamum et Jacobum Chudynski Patres Interesse Jurat
nos Chudynski Actor et ad presens S. Adamum Chudynski
Suo et Natri Suis me[o] maliter ac S. Mariannam Dmijewska
Gradami Chudynski Consortem Actr presentes Coram Judicio pre
sens Comparens etc Judicium Citationes Partium attatum de
bito recipro ad Suum ad Judicium dictas decidendo ad affectatio
nem Partium utrarum ejusq Partibus Combinatis altercatibus
et restibus in probatum ex et rem Citationem obtentam Protestatum
et Jonuit Dilationem ad vendic Inquisitiones prosequend
Inter S. Andream Wyslouski Actr maliter et M. Jacobum Chamski Tribu
num Placens Actr et Judicis per S. Simonem Tursouski Coram Judicio
presens Comparens etc Judicium Citationem Partis actoreae Parti
Actr Suum ad Judicium dict decidendo ad affectationem Par
tis actoreae Partis utrius dat et Jonuit dilationem Inquisitio
nis Super Contenta Protestatum et Petitum Partis actoreae Jus
Sequens Judicij Ejj decidendi X

Inter M. Joannem Chamski Smijewskum Placens ad per S. Laurentium
Wornicki et S. Jacobum Ulmanski Actr per S. Laurentium
Bromirski Coram Judicio presens Comparens etc Judicium Cita
tionem Partis actoreae Parti Actr Suum ad Judicium dict deci
dendo Propriorem Actr ad Evasionem Juratoriam Contendren
Citationis Partis actoreae Jus sequens Judicij Ejj Libr equens
Post quam Comprobationem Libr cum Jam bol vom Judicium
decernet Quod Justitia est X

Inter S. Paulum Klepinski dictum Prawdo ad maliter et S. Baldwi
Klepinski Actum maliter Et quoniam S. Adamus Klepinski
Vivens in Imo presens disparet et Legendemnare permittitur
inde Super eod Actu Disparcy valdre Contum existens Decreto
et non Solutionis Pend Leopoliis Quatuordecim Marcarum
Polon Decernitur Condemnatus Quam S. Burgrabius Loci Ejj
quivis Executer.

Inter M. Franciscum Zabicki Judicem Castrj Lipnicensis ad per
S. Matheum Lenczowski et S. Romanum Luszczynski Ejd
per S. Laurentium Lolowski Coram Judicio presens
Comparens etc Judicium Citationem Partis actoreae Parti Actr
Suum ad Judicium dict Decidendo Propriorem Actr ad Evasio
nem Juratoriam in eam Rotham prout Summas
M. Actoreae Procuratoris Jurisiurandi et ad Solutionem Cardinem

Summarium

Summarem ad Scriptum Contractarem non tenetur
Ita ypd deo dⁿ. Jesu Christo Passione adiuvante Jud Jn
Segniez Judicis Curiæ advenit Hᶜ

Inter M. Thomam Cyprianlei Cohortis Leonis armatuste Profe-
ctum act per S. Simonem Parisiolei Et quoniam Relicta
et Executores olim Jnis delei Salamon Busalestany Jud ej
et Justic. Dbi inene Citus processerunt Jnmo dispensent et se
condemnare permittent Jnmodi per ejus Citus dispare
ralidine non Solutis nec Summa Cond provisione decernet
condemnatis Jacobo B. Burgrabio cui pres e quevis justa
pro ejus Exequat Publicatum

Inter M. Josephum Ulepz Venᵗ in præsentia Jacobi B. Burgrabii Pro Cᵒ Prefecten
act per S. Laurentium Solvolmilei Et quoniam M. Ignatius
Sculptaurlei Venalis ad Dobrinen Citus prosecutus Jnmodi
dispensat et se condemnare permittet Jnmodi per eas Citus di
spensationem non Solutis nec Marcarum decreto Judicato
ac non Sessionis Curiæ et Contraventionis eis decreto decer
nitur condemnatio Jacobo B. Burgrabio cui pres ex qui
vis reveis et bene mutuato pro ejus Exequatur.
Jn Lucro ultimarii Sortis finalis ac Judicatur faciendo
Publicatum
Presentes

Inter S. Josephum Jaruisulei act per S. Simonem Ruddorlei et M.
Bartholomeum Marquicelei Militem Petrum Zaurlenez
act per S. Simonem Zarourlei Coram Judicio presentes
rem et ejus Judicium Citatis altera Partium Citatum
um ad Judicium Dilo Laudendo Jnspistendo Limites manuti
dis 2 July 1772 anno in Domᵒ Cembalo Situato Super Lum
mam Duentoram Aureorum Hungaricalium dato manu pro
pria Citus Subscripto decernit Partibus Citus Summam
Quinquagenta Aureorum Hungaricalium ex necessitate hem
mo Maiori Duentorum Aureorum Hungaricalium
ad Scriptum Scripturis expressum Contractus restantem
hinc et ab actu presentis pro Vigilia Festi Nativitatis S.
Joannis Baptistæ in ac deodante centum VIIIbus Judi
cum Limo provisione ab eadem Summa provenientes per
Lemitres Aureos Hungaricales quotannis pendendos
Solvis quibus Solutionibus deperditis provisionibus per ad
ductionem et per Actorem in Jnmo Solutionis præfixo
Circa probationem acceptandis ab ultima quietatione
Retenta Coram Officio et actis presentibus Subscriptis in Cam
eritraventionis Circa Manifestationem Judicis faciendæ
publicandæ ad manus et quietationem actoris in
effectu Solvat Quita Pena Trium Marcarum Solonen
sium per Citatum actorem Coram Summo Judicio autem Citi
Jnstanti Solito Juris Communis Processu Solvendæ.

Inter M. Thomam Cyprianlei Cohortis Leonis armatuste Profe-
ctum act per S. Simonem Parisiolei Coram Judicio presen

Comparez

Siquidem fidelis Fabis et Abraham Figle Jud. de Drohiczyn
Summario processu nempe Testis Cond. malidictibus et quidem
prima Feria Secunda post Festum Sancti Martini Pontificis
Venerandi id est die Decima Quarta Mensis Novembris anno
proxime elapso 1763 ad albam Feriam Secundam post Dominicam
Calli Jubilatem ut pote die 30 Mensis Martij Tertiae Feriae
Legendae in Festivo Festi Gloriosissimae Virginis Mariae ut
pote die Tertia Mensis July ultimi anno praesenti omnibus
Jn Judicijs officij praesentis occasione non Solutionis Summae
officiem Duorum Millium florenorum Polon per Actor ab adverso contra
tutem et ad Solvendum Scriptis apprecatarum ex Parte actoris
Lupi et praefati Actis Jurevitis obtentis et publicatis Sufficienter
et plenarie Constitit esse Deducentes Petito Judicium Dein
dendo ad citationem actoris Partis Citatae Lecumque ad Judicium
huc perveniendi Executionis editam Jnspectandoque litis Limi
nis principio Die Tertia Augusti 1763. Jn Dubien altero die Decima
Quinta July 1764 in Cyrcino Forne Datuatis Super praefatae Sum
mis in unum computando Duorum Millium florenorum Polon ad quod
Lib el Scriptum per Mille florenos Polon contractas Partis manibus con
Attorneis Characterem et Jdiomate Judicio Lubscriptis Deducit
Deatenus Suprascripto Actu Summas recensitas in unum Com
putatas Duorum Millium florenorum Polon hinc et ab actu pres
pro Vigilia Festi Nativitatis Sancti Joannis Baptistae in
anno Jmminenti 1765to proxime Currenti Actis officij praes
Lab Poena B. M. Jure Contrarentibus licita manifesta
tumen Partem Judicem faciendi publicandi Mensa cum provisionem
Lis ab ejus Summis provenien ab ultima quietatione
retentis Solvis quietationibus in Jmo Solutionis praefixo
per Partem Actricem praduendis et per actorem acceptandis
absq. pulvere dilationis Juris et Protestationibus Justitia
Sub manu et quietationem actoris in effectu Solvendi
Lites Poena Trium Marcarum Polon. ab actore per
Partem Actricem, actori Jn Jmo et Sub vigore Supradicto
Lem Lupus exaprasa Summa Judicio quoq. tuendum Jn
instanti Solito Juris Communis Processu Solvendo
Porro Jn Solutionem Lupi ius Contestatarum Finem
Condemnationem hoc in negotio ex Parte praefati ad
Lupi Lupra nominati Jfidelibus Fabis et Abraham
Figle Judaeis Drohiczyn Jn Judicij officij praesentis obtend
Poenam Triplicem Quatuordecem Marcarum Polon. actori
actoris in Jmo et Sub vigore Lupi ius opposito in casu Contra
ventionis extendendo Judicio autem earundem penalitatis
tum per medium Jn instanti Sub P. B. ex Vigentis Penalium
Publicandae Jidem citati realiter enumerent Decreti pre
sentis Vigore.

Inter Ss. Carinitem

" et Theresiam Chobotsky de Cruppes

Inter S. Casimirum Siechowicz de Siechowice et Mansuetum Leo et Consortes Ludmd pmalter" et S. Franciscum Dombrowski Ltd et Judices pntr Eccl Judicio prose Comparentes et Judicium Ldm rem Partis alterius Ltd Partis Ltd Leonardi Judicium Ltd Leu dendo Disquisitionem Causa presens respectu pretensionum ex Jenuta Portis Oppidi Wodzisław pubblica Luminis Judicium captam Ltd Lineam Condescensione deinde nonnulli Proinde Re cessarium fuit Condescensionem S. Matthei Longchamp Subdicti Laarenty Solotnicki Burgensium Loci presentis Capitaneatus to tempore amissi absentia non obstante Judicium Ltd Bur gravij presentia de absente Loci tempestive facienda avisa Ldm mutuo Partium Lumptu Condescendi Condescensum Im portationem Contractum respectu Jenuta Portis Bonorum Oppidi Wodzisław Inventarium Status Bonorum Suscriptorum Juramentum ejusdem Comportatis Statuum Bonorum Considerabant existendo Totum Confrontabant de desolatione exaustis parato ne edificiorum Aucteris aut Dependentiis Juse minationibus ac Jenutis pretensionibus ex eadem Jenuta emanatis Juque rent Invenerejabant Inquisitiones si necessitas portida cent expedient Jenamenta ubi negotium exigerit edi cient Bonificationem pretensionem Quantum ei aquo provenerit prestandam adinvenient Solutionem Sum mariem Juramentum presigent Rijores Decretorum eme ctent Partes in omnibus et singulis Pretensionibus ad Sontenta Termini et nexum Judicium pursicebant opponent deinde et dixi judicabant et moderabuntur Leu pursicobit opponet deinde et dixi judicabit et moderabant Legis del quod Decisionis Partes utrique parere et aquies cere ad Judicatum poti Lubl C. Ltd in Jnd Condescen sionis Super Parte Contrum enim publicanda celebrent et tenebuntur Lent a Bena Simplici Quatuordecim Mar carum Polon Partij per Partem Compensandi Judicio deinde per utramq Partem per medium in curiante Solutis Juris probei Solvenda. Ad Fundum Bonorum Oppidi Wodzisław

Inter S. Mariannam Petry Loverlen olim S. Jacobi Mizelowskiej Relictam Consortem Eiduam Matrem Josephum et Laurentium Filios Mizelowskie Ltd et Actor pmalter et S. Matthiam Dobrynieckie Ltd et Ads pmalter S. Franciscum Ltd Inmediate pertinentem S. Dobrynieckij Judicium Decidendo Inter Partium utramq Jnstantia pro tenore Decreto Jn cumenta Lpm pro Solutionis Status Valorem et Damni in Ante tei Judicij Lyi Inter Partes Comparentes Lato Decretali Par ter ad prestandam premissam Juramenta Declarat. Ejusq Par

tibus

Lib. 1. Dicte Curie Judicial pronunciandum Juramento
Pot[ha]m Prestitorum Nobilem Matthiam Dobrenieski et
Marianna Petry Swarlie olim Nobilis Jacobi Mierslowski Nobilis
ita Consortis dicti Matei Josephum et Laurentium Filij Mierslo-
wsky super Jure vulnerum et Damnorum Libi Nobilis
Quo attento Juramento Delatum Judicium et quidem Quo
ad adoratum S. Dobrenieski cum SS. Mierslowsky Fratribus
Quatenus ijdem SS. Mierslowsky pro vulneribus per olim Ja
cobum Mierslowski Parentem ipsis Inflictis Marcas
Quadraginta octo hinc et ab acta presentj pro Pena
Secunda post Dominicam Misericordiæ in Anno Domini
futuro Orbis proxime Juridicj cuj actorj effectualiter enu
merent aut ex Marcis Infrascriptis Libi adjudicatis defalcent
Quo autem ad adoratum Joannem Mierslowski cum SS. Mat
thiam Dobrenieski et Franciscum Zglenicki Intentatum
Quatenus et quidem S. Matthias Dobrenieski Loquatum Lau
rentio Dobrenieski Marcas Polonicales Quindecim Ecce autem
de Petry Swarlie Mierslowski Mateo Marcas Polon
Quinquaginta Septem pro Vulneribus ipsis Inflictis Jam
autem actus SS. Mierslowski Filijs Marcas Quadraginta
octo pro Vulneribus olim S. Jacobo Mierslowski Parenti eo
similiter Inflictis pro Damnis quoq Matei Florey octo In Primo Lu
stra præfixo realiter et in effectu Solvant Facturæ sunt Partes
præmissa Coram officio et actis presentj Sub P. B in Casu alicu
jus Contravencionis hinc Manifestationem fieri faciendam publi
catam Quita Pena Trium Marcarum Polon Parti per Par
tem Comperendo Judicio Quo denuo Dictum per Partem
utramq in instanti Solita Juris Contumacia præsupposita
Inter S. Joannem Zglynicki ad maliter et S. Matthiam Dobrenieski ad
per S. Matheum Lenczowski Coram Judicio presentj Comparentes
Partem actoream Secundam Partem Actam determinate et intentionis
dicti Quod Jam tunc dominus Noster aquam In Presentione alterius
cum Partium Contradictorijs In Judicium Quem Judicium
Secundis Judicem Actoream Partis actoream Partis Actæ Quem
ad Judicandum de Deducendo Juris Cursu Scripto manuali Die 20
Martij anno presentj datato per Actum aldi Scripti et manu propria
Actis Subscripti Deinceps Quatenus Actus Summam premis
sam Viginti Quatuor Florenos Polon hinc et ab acta presentj
pro Pena Secunda post Festum Sancti Virginis et Martyris
in anno proxime venturo 1776 Judicij Coram officio et actis
presentj Sub P. B in Casu Contravencionis Edictum Manifestationem
fieri faciendam publicandam ad manus et quietationem actoris in effectu
Solvat Quita Pena Trium Marcarum Polon actoris per Actum
actoream Summa Judicio denuo Dictum in instanti Solita
juris praxi Sub Pena ff. Super Summam Viginti Quatuor
Flor Polon dato.
Inter SS. Alexandrum et Ignatium Cuchorowskie ad maliter et
SS Paulum Zglynicki et Angelam Niesiołowskie Juniores

iges

ujęcia Cittor per cuius S. Paulum Zbysinski Lico et Casimirus
Jermine pro aliter ad obiectam a latere condemnationem ex
parte S. Antonij Zbysinski Lupen S. Paulo Zbysinski dicto Bra-
uda ratione non Solutionis Penae Simplicis Quatuordecim Mor-
carum Polon. in tantum non loci Standi adiudicatae in fis
Voce 2da ejusdem Termini Assignationis 1774 anno Curry ex Lyra
Senatorum ab et publicatae Penes eundem S. Paulum Zbysinski
dictum Brauda debere de loco Standi Quintanti Pandem Subi-
ciente moderamini judicij dem Subsi Decernit Judicium Quatuor
Lyra scriptus S. Paulus Zbysinski dictus Brauda obligiendi Penam
Simplicem Quatuordecim Marcarum Polon. Et Judicio persol-
dum in instanti Subsi B. ex Regesto Penarium publicandi
Solvat. et habere locum Standi erga S. Paulum Zbysinski dictum
Brauda Judicium praesens declarat. Ad obiectam quoq a latere
condemnationem ex parte S. Pauli Zbysinski dicti Brauda Super
S. Antonio Zbysinski Instis Voce in Omis Quoad 2. pt Omissa
pulanis BBM. Subi et Die 18 Mensis July 1774 ao ratione attenta
tarum vicentiarum obtenti et publicatae Penes eundem S. Paulum
Zbysinski dicere de loco Standi Liquidem S. Bratus Zbysinski quae
Subi ratione manutenendae condemnationis Lyrarum de actu Commotatis
ad rem Subi per S. Paulum Zbysinski 27. Augusti anno proxime
elapso 1774 Subi Voce dictatarum Terminj reponit Dicto Judicium
praesens eundem S. Paulum Zbysinski pro Judicata et temerana
obiectione punibilem declarat decernendo Quatenus Penam
Simplicem Quatuordecim Marcarum Polonicat S. Paulus Zbysinski
S. Antonio Zbysinski Judicio autem per medium inius Partis
Similiter Subi Penam B. ex Regesto Penalium publicandi Cramentat
Partibus ejusdem Causa expeditionem mandat. In Expeditionendi Instituendo
Decretis Immutatis reproducimus Inquisitionem per Partes ultraq
in probationem et reprobationem obiectorum in anteactis Judicijs
Lyris Inter Partes Comparentes Latis in instanti et Quoniam Partes
ultraq Inquisitiones Suas reponunt Proinde Judicium praesens
ad Lectionem reportatarum Inquisitionum Condemnandit. Subi
Latis et instructa delectatione perpensis et Circumstantijs Quarumq quid
ex ejus Inquisitionibus luculenter patet per Spos Zbysinski
Conjuges Spos Szachorowskie Septimae Infertaque et ubi locum
tum penes Subiciandi in Bonis Babonowo quam in oppido
Brach nulla de causa Conjuges defamare Contemptuose Damna
Inventarijs Imputatis in Fructibus et Pratis Intuitu Subi Lis
cendo Sepe Conjuges et eorum Subi Subditos ad illata Damna
Causa extitisse Alijsq Inconvenientijs per ejusdem Spos Conjuges Penis
Subi Declarat Decernendo Quatenus Jud Citta in Correctionem
Subi Terrarum Superiorem Curiae praesentis Feriae Secundae post Omnia
Sanctorum Instituendum Expeditionem Terminum per Petitum
unius Septimanae Continuet et expleant Reservando Spos
de Terris Penam Duplicem Quatuordecim Marcarum Polonicarum
Parti adversae Judicio autem ea ratione Penalitatem per medium
anno Subi 1776 Judex

Prius Tanto

jeata Lobtand seus sommarios prosequen Solvant partiu lent
dato premissa Lub Lend B. Jr Sare Contravendeis aliisq;
Licia Mandse talid nem Sruit Jacta Jam publicand D. Damna au-
tem Lib Sta Jndequem Judicet suis impugnent Vl
Inter M. Rosa am de Lorentiul M. Ignatij Stefen Colonelli S. R M.
Concertem Ld per P. Simonem Jermoli Coram Judicio pro se
compares et quoniam Ver sus et Jnfidelis Marcl Polowsier
Jud Lud P. ad ex Lettras Lemmonio pro ese plenarie et Sufficien-
ter ut pote Finis Condemnatis nibus prima quid em Feriade-
cend a post Festum Sc apostoli Ao M. anno Jmmediate elapso
vrrj ad alteram Feriam Secunda post Dnicam Oculi Quadragesim Fer-
tia Feria Secunda post eius Festa Visitat nis B M. ut inj anno laben
omnibus Jn Judicij officij prasq; ex Parte actrea Portis Lo per
profato Ld pro certo in rem eodem Negotio obtenti et publi-
cati Cons ctus ejs e probatis Proinde Parti actrea Jn stantem
cia and Ldi negotium Jnd uere mandat Jn Jnd utione negotij Satis
faciat Lettras Dilationi ad producendam Reportia ea pro nam
ad quam se in anteatis Judicijs reperat Jmitanti Et quoniam
Jdem Lettras deperet Lotis fauto premissa Dilationi Lubrogis non
valet Prius loco Satisfactionis Panam Simpliciem Ducatos decem
Marcarem Polon Parti actrea Parte Jnde et Lub rigore Jnse
rionis profixo et Judicio per medium Jn stantis Lolita Jenis pre-
sidis Lolbad. Jeneri quoq; Satisfacere Dilationi ad producendam Lege
citra expensarem Ldi Jn Judicij officij prasq; Reapto Lettare Dila-
tionis et Ld ad mo Concessa Jdq; Jmitanti Et quoniam nondum
fauit Proinde Judicium presens eum Lettum Succumbit et Arbitra
tur Decidendo ad Citationem Parti actrea Parti Citata eum
ad Judicium dict Decernit Quatenus in rem Contravendi nis Jdem
Lettras Lemmatis Mille florenos Polon ad Scriptum manuale dicti
Judicij vrbbto anno datu ateum characteres et Idiomate Judaico Lub
Scriptum in rem et Personam actoris Literiens Contractum et de
Solvendo eum provisione Jn Festum per decem pendenda Jn Feriis
Jeni et ab Actis prasq; pro Vigilia Festi Nativitatis Jn Joannis Bapti
in anno Jn dicendo Centum vrrbb Judicij Sigilli officio et actis pre
sentibus Lub P. B. Jr Sare Contravendi nis Citra Manifestationem Jnsu
Jaciendam publicandi ad manus et quietationem actoris Jn non
Jn Dilationem Jn rionem Solemnitatem Superius de actu exa
rata rem ex Parte actrea Super eodem Jnfideli Marcl Polowsier
obtentarem Panam Simpliciem Ducatorum decem Marcal
Polonicali Jn Jnd et Lub Rigore Jnsertionis actoris Judicio autem eam
dem Penalitatem per medium Jn stantis Lub Scriptis Panam
Damnificationis ex Regestro Panalium a recolitur enumeret
Lotis Jeneralitatis Jnd Contravention Dilationi Jnducendo
Reportandum Parte actrea Jn Jnsertionem Jeneralitatis Ducatorum
Morarem Morarum Polon actoris per Literas actoris Jeneralem
Judicio denig per medium Jn stantis Lolita Juris prudi Lobtand

Inter Religiosum

Joseph Jaroszewski

Inter Religiosum mm Christo Patrem Hiacynthum Smulczynski Con-
ventus Plocz ordinis S. Dominici Priorem de tuem eiusq; Conventum
ad per Religiosum in Christo Patrem Vicum Lagu Sacrae Theol-
giae Lectorem primarium et S. Matheseos Professorem ad per Sub-
monentem Deworubi Curiae judicis mrae ex Comparere et sequens Judicis
Controversiam Judi et judicem Actoreq; Salutationem Provisionis
a Summo Mille Dynphorum mm de manibus Illustrissimi et Reve-
rendissimi Michaelis Zoltowski Conventus Plocz ordinis S.
Benedicti abbatis Curiae ex Bonis Bazienowskie professitia
ab actu Inscriptionis duxq; retentis Patentante et Concludente ex
adverso vero Parte Actrice Quietationem de persoluta provisione
quietationem per Religiosum Patrem Ambrosium Costkowski
ejusq; ordinis Lab die 20 Aprilis anno proxime elapso 1774
de Curiae provisione pro anno 1773 in anno 1774 d Contendeq;
producenq; et non nisi pro anno uno restare Inferente alias
vero Quietationes per Milites Exoticos stante hac Infelici Inter-
turbatione Diu Interceptas esse ac antecactas Provisiones
non debuisse allegante Judico judicium officij mrae et alteris
nibus Exurendum Partium Controversiis in Judicium Causam Inducta
Examinatis Audiendo Quietationem Partis actoreae Partis Citatae Causam
ad Judicium Dictum judicium necessarium esse Personalemq; Compa-
rationem Partium utriusq; pro melioris et efficientioris Judicij
Lucis Informationis Inscripti Judicij Lis Lebsequandi Ex

Inter S. Thomam Rabsch act per S. Thomam Zoltowski Licet Judicem Compa-
Heredes Jelowicz Act per S. Paulum Zoltowski Licet Judicem Compa-
rens Partis Citatae ab Inscripta Comparitione recedit Causam
Octobris Decembris Januarii proxime et Judicem Diem Condemnationibus
ad pote primam Feriam Terciam Secundae Portionis S. Martini Pontifi-
cis Decembris ideo Die Decima Quarta mensis Novembris Anno
proxime elapso currenti alteriq; Feriae Secundae portionis Resti Ca-
sionis Finitis Divisionis Est Die Secunda mensis Januarij Festa
Feria Secunda in hoc Statu Restitutionis Stum. ultimi Anno
praesenti omnibus Judicij officij praesentibus uno eodemq; negotio
ex Parte actoris Super Citatum Citandi et publicati sufficienter
et plenarie Civiliter probatum Proinde actum negotium Inducere
mandat pro Inductione negotio Procedendo Semipremium ad officia
Executionalia Postgrabialia Curiae ad Judicium Festum Feriam Sextam
Actum Satisfacere Dilationis Maioris Quadragesimalem ut potest Die
praesenti Feria Secunda portionis Dominicae Quadragesimalem ut potest Die
mensis Martij Anno Domini praesenti Currenti Actum
publicum non Satisfecit Proinde Citatum Actum in
Judicium praesens Declarat Decernendo Quatenus ad Actum in
omnibus Contradictionis Rationem Simplicem Quatuordecim Marcas
Polonicas Damnum et quietationem actoris actum in Judicium et ad
usq; Inferias expresso Judicium per medium praesentis Solita
Juris praxi exigente et Satisfaciat pro Judicium Dictatum pro
Duplicandi Quietationem Judicij officij praesentis Feria Secunda portionis
Festum Scapularis Dominae Sollemnis Die Decima octava mensis

July

Julij anno Immediate elapso 1774to Cito Cuncta Juntanonec
et grondan Cittes erez dedatam non satisfaut Prondere cucubaise
cane Cucubaise in Causa prasez adiuicut Decernendo Cuitem
Idem Cittor Cummam Inpinta Cercoran Stanyardab ex Lemm
ma Mojoi Quadrupinta Cercoren Stanyardab ad Scriptum
manuale diei 22 Augusti 1776to anno in Scheda datuata et pra
ratere ac Dionate Judaico Cubscriptum Contracta restant Prim
et ab acta prasez probigilia Festi Cancti S. Jeannis Baptistae
in anno Dedante aentesa 1776 Julidem Coram officio
et Actis prasez Cub Pana Bannitionis in Cquo Contraven
tionis Cubea Manifestationem faciendo Publicanda una
cum proviconc ab eaz proveniz Solutionibus in Imo
Solutionis profixo per Cittum prodictum et per actorem
aucptandaz ad manus et quietationem aldei abz quibuscu
diffugijs Juris et Protestationibus Juridicis realiter emanere
et Contraveniendo
Cuetam Panam Cemptum Quatuordecem Manorem Polonicalem
actori per Cittum actori Cum Cummis Judicio vero per me
dium indilatanti Colutionem praxi Cotuenda Mihibonis
nes pro Cabbatorem Cupra ad preparandas actu Juramen
tum Indemnitatis Idem Cittes actori Panam Quadruplicem
Quatuordecem Marcarum Polonicalium Actori Juimo et Cui
uzore Cuperius profixo Judicio Cuitem permedium Juris
tanti Juxta Colitum Juris Communis praecipuum Exolvat
Decreti prosequitorem.

Inter Infidelem Herz Salamonowicz Judeum et Mercatorem Po
cenen Actt et Illustrem Dum Ludum Jacobum Lisowski Propositum
Starozrebene Citt per S. Matheum Lisowski Coram Judicio Cpene Com
parente et Reum Judicem Controvertene et Judm Decidendo Cionem
Plis Actt Plo Citta suum ad Judm edit Et quidem Infideli Herz
Salamonowicz Actori Colutionem Cummae Centum Tymphorum
pro Cligine hiemali ad Cemptum manuale quem Cemptum
Casu quod ut Deperditum ab Actore Accepto pretendente Compa
rente vero Citti Juramentum Judici Cuper Debitam Cum
mam Deferente Providit Judicium Propium Actore ex Dela
tione Partis Citatae ad diuentum Decernit Quatenus Idem
Actor Comprobet realiter Cibi Debitam Cummam a Ci
tato pretensam in Proscucha Judaica Die in instanti
Prestitit Quo attento Juramento decernit Judicium Qua
tenus Idem Illustris Reverendus Admodum Jacobus Lis
owski Propositus Starozrebene Cummam Centum Tym
phorum Polonicalium per Actorem Juramento eridam in et
Pro Feria Cecunda post Festum Canctorum Trium Re
gum Anno proxime venturo Millesimo Ceptingentesimo
Ceptuagesimo Cexto Judenti Coram Officio et Actis presen
sub pena Bannis in Casu Contraventionis circa Manutem sa
cendo Publicandoque quibuscumque diffugijs Juris et Protestationibus
Juridicis Actori Colvat Cuita pena Trium Marcarum Plis Actt per Plm
Actum Cummam Judicio vero et Idem in instanti Colvit Juris pra
xi Colvenda.

Inter C. Joannem

Inter S. Joannem Wodarlie auld per S. Paulum Lattorlie Plenipotentem suum coram judicio presentem comparentem ex una, Et quendam Decretum judicatum Librate duarum Librarum Trecentarum Quinquaginta Flor. per S. Alexandrum Petrykowarlie auctum et Parentem Actoram in rem et Personam Jacobi Joannis nunc auli in et ad presens dum Laurentij Wodarlie Plenipotentem pueri Wodarlie Festa Pentecostes post Festum Dive anne Genitricis D.N.M. Virginis Marie 1768vo anno coram actis Curie Pl. inscripta Inter Joannem modernum actorem ex una et nunc S. Laurentium Wodarlie Plenipotentem dicti quum Natis inter se Germanos Wodarlie protunc minores Liberos ab una ac SS Joannem et Jacobum Petrykowarlie protunc Actos Parte ab altera Tertia Feria post Festum Visitationis Gloriosissime Virginis Marie 1768vo anno. Interfuit Expert post Decretum Condemnatio pro antecessore Judicij Officij presens Dicta Feria Secunda Jacobum Festi D.N.M. anno nunc labente Super S. Joanne Petrykowarlie Alto Civi Cracovie postea Comparente SS. Simone Lewinski et Angella de Rybnicze primi olim S. Jacobi Petrykowarlie ad presens noti Secundi pariter Conjugibus Victrico et Matre ac Scholastica Petrykowarlie Prioressa et Filia Actis Lecta penes Acta Liberata et Specificatim Judiciarie de Acto Judiciario Officij presentis Partem actoream Super Bonis Petrykowsky Provisum tanquam post Decretum finaliter latum sufficienter perduxisse arbitratur Exinde Partibus actoree Reputum Judicem ordinandi pro Jurisdictione Negotij Resolvendo Remissionem ab officio Executionali Burgrabiali Cracovie ad Judicium factam Decernit Quatenus pars Citata Summa recepisse Trecentorum Quinquaginta Florenorum actis officij presentibus Insertam et Decreto officij Lex adjudicatam prout Supra exprimitur est bene et ab actu presentis prolapsis Festis Natalis Sancti Joannis Baptistae in anno Subsequenti 1770mo. Judicem coram officio et actis presentibus Libertatem in Causa Contravencionis Civitatis Monasterialium Judicem facie dam publicandam Cum provisione ab eadem Summa pro cessisse ab ultima quietatione retenta salvis quietationibus de persolutis provisionibus pro Jure Solutionis per Partem Actoream producendis et per actoream Partem acceptandis ad manus et quietationem ac Cessionem in Personam in Personam persolvendis per Partem actoream Libertatem ejusque gubernatoris officijs penis et Protestationibus pertitis et factis Citet. Solvat. Lecta Data Anno Mense Marcati Polonice Cum Cum Citatione Data Similiter Anno Mense Marcato Polonicali Decreto prealligato adjudicato acto per Partem Citatam actoream Causam Judicio quo Citet. In instanti Solutio pecuniarum procepse Solvendo ex adjudicatione Partis actoree Partis Citate Rectificatorie Sequendo Judicium dicta de Decreto pro Substitutionem Condemnatorie pro antecessore Judicij officij presentis Expensis de acto Annotato per Partem actoream Super Bono S. Joanne Petrykowarlie hoc in negotio obtento Sanam Simplicem

Quabrodecem Marcas Polonicales actoreas Partis Jmo Loque
nies expresso Lesbigore Lepenies apperito Judicio autem
per medium Jmenes Tadijuata Lobtam Jpis pradem
Jutes S. Martinum Mierbiclu Lib Capand et negotijs pnaliter et 2 Pau=
lum Zbyzimbi dictum Praubd ad ste pnaliter Citatos Judicio
presen compareng et lecem Judiciter contiuerten et quidem actore
Partem pro Emnatio nis hu anteactis Judicijs offitijs Leu edert Jedan
in Statino Visitationis JVM. anno labenj respectu Contrauentionis
Decreti Judicij Leu in puncto non lepionis Jurrdi Super actore
Decreto Partijuam pura obloquentiam Lenjte Stocie Die 12 Nbris
1777 ad Jmediate elapso atuati Comprodiuem et Satisfactio
nem in tuta Lepionis Jurnis actum moderni Jmuneta Le Contra=
nenj petente Actio nem Conuentionem tam ratione Solutionis Pe
nne Duplicis Decatuodecem Marcarum Polonj quam Lepionis Jur=
rdi Duplicis Decatuodecem Marcarum Polonj quam Lepionis Jur=
rdi Lepienes de actu Comotatam Jmipe Penandj Duplicis Con
tuodecem Marcarum Polonj Decreto officij Leu Adjudicatam
Libj tum quotam Decadecem Flor. Polonj et grossorum Jmend Argen=
teorum in Bonificationem Lepionis Partis Lepria de actu Con=
notata Conuentione indijtatam Levape Judiciter agnoscenj Judi
cium Partium Contuersijs ipsis in Judicium Leuum Judiciter Erue=
dito Decendo adutationem Partis actoreae Partis Citatae Leum ad
Judicium pro Capitione Lepienes de actu expropa Condemnari
tionis dictae, attenta Juris Stati in puncto Lubcumbentis Sbtrip
tionis Decreto cijg Solutionis Pene Duplicis et Lepionis Jur
rdi per spatium Quarum Septimanarum Jmuneta agni=
tione hanc Condemnationem quo ad Personam Partium D.
Mierbiclu et ejus Consortis Capat et amobilat Nullitatis q
uitio Lubiacre debere declarat. Decreti presen cijus?
Jutes D. Jacobum Petrum Adamum et Albertum Kliastos Lutos actue
actores per cum D. Adamum Vilkowelu Leu et alios actores mo
pnaliter et Josephum Jovielu Citatum per S. Paulum Zbyzimbi dictum
Olsh Praud Judicij presij Compareng etc Judicium Citatio nem Partis
actoreae Partis Citatae Leum ad Judicium dictum Decendo affectare
Partibus utrisq Necessarium esse Condescensionem DD. Matthaeum
Lenjuskowelu et Laurentium Solotnicki Burgraliorum Loci presij
umies absentia non obstante Captalo Tempore Judicij cum Dis
DD. Burgralij mutuo Partium Tempus praesia de adcausa dicti
Temporis adversatis ne Conducendo Condescensionem Importationem Docu=
mentorum Mappam Substantiae eruelaris Jmuigent Comptor
batos Documentos ejusq reuidis Mappam Substantiae Constituent
Dotem de Bonis Jovialis media Sorte mensurata Woloczney=
zna olim Jaro Agnetam Jovialis quorum DD. Tutorum Jovialis et
Theresiae de Jovialis Conjugum Filiam Honorem, assignabunt
Leu Sortem ejus Dotis Correspondentem adjudicent Provisionem di
cuiste debitae Solvendam de actuent Partes ad mentem Jmi
pnaliter pro Juris et aequi Decident Dijudicabunt et moderan=
tur Leu Decidet Dijudicabit et moderabitur Cujus vel quos
Jurisdictionis Partes utraq parere et aequiescere ac Judicat
et ad Bonas Jovialis media Ill. Colem S. Francisci Lithuaniae Contempati

pati Lib pena B. illo in Imo Condemnand super Parte
contravenient publicand debebant et tenebantur Lita Pena
Lendplivi Quatuordecim Marcarum Polony Parti per Partem
Compemanda et judicio per medium per alteram Partem in
instanti solita fieri prasti Solvendo. Pro quo Condemnio
nei Imo Partes utraq; juxta voluerint et juxta negotium po
poscerit advitare debeati Lib rigore Lapendes expresso dupet
ad citandi estendendo comparere et judicatum pati tene
antur.

Inter S. Feliciancum Bradenski ad pnaliter Et quoniam Dd Lucas
Wolinski et Magdalena Starzecka Juriscons comizes presens
in Imo desiderant et se tendemare permittunt et Proinde
Lupercia citatis desparg ratione contravencionis Capitulor
in penam non solutionis Summe dicend provisionem ab eod
pro adversa decernitur condemnato Quam S. Burgrabius
loci pres et juris Executor.

Inter cum ad ad Lepra et Dd Adamum Parentem et antonium
Rhum Korbutium Actor et actores per S. Antonium Korbutki
Suo et Parentis Sui Imo pnaliter Saboriensem Thomam etc
per eum. Quand judex presens comparens etc judicium dedit
tatis new Partis Actoreo Parti Citra dicend ad judicandum ded
Deciendo ad affectandum new Partium utrarum Summa ad pe
diend Libi citandi ad ~~Deciendo~~ Condemnatis actora
Libus et reatibus ejus Partibus Dat et Comedit dilationem
Ingrossationis Super contenta Protestationis et Exhibitionis
Partium Judex quem Judicium sui duxerit Dd

Inter D. Simonem Parowski et Dd Nowez ad pnaliter Et quoniam
S. Joannes Konopski presens in Imo desiderat et se tendema
re permittit Proinde super eod Acto Lipares Acto rationes
attentatarum violentiarum Decernitur condemnatis Quam
S. Burgrabius loci pres et juris Executor Publicatum

Inter S. Paulum Zot Burki Vicenotarium ad Imm Nowez ad pnt
Et quoniam infideles Leucke Hermanowicz Parcum de Layzer
Lewkowicz Pilvis Gliderie Lipnez Acta presens in Imo desi
rant et se tendemnare permittunt Proinde super eod Acto
Imo Lium alternatis fortes finales ac judicatum faciendo Exe
cutionis ratione non solutionis Summe dicend provi
cione ab eod provenien decernitur condemnatis Quam
S. Dacentius Bromer Sui Burgrabius Loci presens restipu
et bene tractato Processu Executum Publicatum

Inter Illustrem M. Andream a Zamoscie in Lutno et Biesunza
mogelii ordinis Albe aquile Equitem actorem per S. Paulum
Zot Burki Et quoniam M. Joannes Stanczyk Notarius
Castri Bobrowicensis Acta presens in Imo desiderat et se tende

mmare permittit Rondc Super eo[dem] Acto dispensa, ratione
non solutionis Summe pro victualibus dicis fratribus tan
in presentis transfugio Exercitui Moschovitico ex Bono
Jm. aldi hereditagij in Districtu Lieprecz Comitat[us] Podlu
ulidnen[sem] M. Notarij protunc Districtu Lieprecz ad Destinuend
victualia Exercitus Moschovitici Electi Commissarij in
dictis proveniez et per Acta statute sua Commissario ab eod
Exercitu Moschovitico recepta non solutionis decernitur
Condemnatio Quand S. Bezgrabi[as] loci presentis quesi Exequat
Publicatum.

Inter admodu[m] Rd[u]m Jacobum de Lisnowie Prepositum Storozhebri
dde per S. Adamum Nieldworski Et quondam S. Petrum Dobsli
Acti presentis in Jm[o] dispar et de condemnare permittit Jm[o]
inde Super eod[em] Acto ratione non solutionis Summe circa
provisionem ab eadem proveniez[ia] decernitur Condemnatio
Quand S. Bezgrabi[as] loci presentis quesi Exequatur.
pro Libro alterius partis faciendo Publicatum

Inter eosdem ac ut supra Super S. Bonifacio Simonskie ratione
honorarij pecuniarij non restitutionis aut valoris pro eod[em]
non solutionis similis Condemnatio in Libro ulteriori
Condempni additione Publicatum.

Inter S. Antonium Nieldworski dde per S. Adamum Nieldworski
Et quondam S. Stanislaum Kenigwalski Acti presentis in Jm[o]
dispar et de condemnare permittit Subinde Super eod[em] Acto
dispensa ratione non solutionis Vendi plicis Quatuordecim
cum Marcarum Polon[icalium] decreto dicti adiacentia decernitur Condem
natio Quand S. Bezgrabi[as] loci presentis quesi Exequatur
ac contraventionis ordin[is]. Publicatum

Inter M. Salomeam de Jaworowskie primi voluntatis M. Joannis Jaroslaw judi
cis Jm[o] Vxoris Secundi deinceps M. Alexandri Jaroszewski
Venatoris Lib[ri] Contentiosi acti per S. Thomam Zaleski Camerarium
Jm[o] Regine Et Joannem Plenipotentiarium et Illustrem admodum
Dominum Stanislaum Malopolensem Procuratorem Dominae acti per S.
Mathaeum Konyolowski Plenipotentiarium Imperatoris Grandducis
presentis Comparentes Partes ad dictam Partem Actoream
de Jure ad Intentionem Actoris sua Instantia Dominus pos
quam pro Prosecutione Causae pro diversis Partibus procedere
mandat monit Pars Acta ad Judicia Tribunalia Regni Petitorij
non admissa Protestatus Judicio Causa Partes protestatus et
non admissa Protestatus Judicio Causa Partes protestatus et
ulteriori in Causa Partibus procedere jubet Jur procedendo dein
dendo ad stationem Partis adversae Partes Acta Causae ad judicium
ditam Suspensa tantisper resolutionem Causae Nicephorum
ope Labenova Eva ancilla de Bonis Cisle ad Bona Vozy
no profecta et apud Actum officiorum arcta per M. R. Pa
trem Albertum Jablonski de Stupca presentem Grandoffi
cio et datis presentis Feria Sexta post Dominicam Exaudi amo
Cisrey proxime pretenta relegnito presentis Statutis

nem

new ad meliorem et sufficientiorem Informationem et In
dagatis new Inquesy Judicijs Lijs Lubsequens Vz

Inter S. Barbaram Bromierska olim S. Ludovici Lipnensis Consortem
per S. Antonium Woznicki Procuratorem Plenipotentem ex Adverso
ex M. Carolo Poe Palatino Terra Dobrinensi atq M. Albertum
Carolo Dapifero ad Dobrinensi Actores per S. Paulum Zoltowski
tem Lucionem olim ejusq M. Carolo Vicepalatino Dobrinensi
prater MM. Ignatium et Antonium Carolos Acti per Videm
per eum S. Paulum Zoltowski Procuratorem Plenipotentem
Juvionand MM. Ignatius et Antonius Carolus Citti presentes
in Jure Dispares et se Condemnare permittunt Proinde
Super ejusq Actis dispares Res suas ultimandas sortis fi
nalis de Judicata faciend Executionis ratione non Solutis
nec Summa Cum provisione ab eadem novaliter Decreti
Condemnatio Quam S. Laurentius Sokolnicki Burgrabius
loci presq revisio et bene tentato processu Executorio
Cum Superaddenda causa Spem ad Irrogandam Remissionem Judicij expectantem
Publicatum

Inter M. Josephum Jezewski Exercitatum Rnti Vice colonellum Actorem per M
Gregorium Woznicki Procuratorem Quoniam M. Norbertus Jaroszewski Camera
rium Franciscalis Plocen Citti presentes in Jure Disparet Actis in hoc
Ultimationis sortis faciend executionis me Summa Mille nongentos
Septuaginta Trium Florenos Pol. una cum provisione ab eadem pre
mienda Condemnare permittunt Proinde super eodem Citto Disparente
permittitur Condemnatio ad quam peragendam additur S. Burgrabius
quivis quam expediat juxta processum. Publicatum.

Inter S. Martinum Lisowski Actorem per S. Paulum Zoltowski Procuratorem Quoniam
Chamski Subjudicis Terrae Plocen presentes in Jure Disparet et Re
me non Solutionis Summae ac Contraventionis Decreti Evasionis
Condemnat permittit Proinde super eodem Citto Disparente permitti
tur Condemnatio cum additione properagendae executionis S. Bur
gravij loci presentes cujusvis quam peragat juxta processum Publicatum

Inter M. Fortunatum Cieszewski Vexillisferum Chalicien Actorem per M. Insidem
tem Lesek Markowicz Citatum per S. Mathaeum Krzywkowski Coram Judi
cio presentes Comparentes et Judem decidendo Litem Citatum For
tunati Cieszewski Vexillisferi Chalicien Licet quia Actor pro pleni
me Circumscriptionis suae de proclamatione lesivae protestationis
Insidem Lesek Markowicz in Curia Wola Arendatorem suum ad
Judem Convenit Eaq in Causa Decendo Antea de Judicio suae du
cendae Inquisitionis Platum esse Elicitur vel quoniam Comparens
Citatus Arendatorem in lege agendi dicendum firmiter nit
ad Ducendam Inquisitionem possibilem Comparere Instat Proinde
Judex suspensa resolutione Actoris M. Cieszewski eandem Dilatio
nem Inquisitionis ad assedationem Comparentis Citti progat quas
Inquisitiones Citatus ducere et Sacramentalem suam Juramento
Comprobare debebit Dat. Subponere Actionem in Causa in re
gestae Judicior suorum Cadentia prius et primus ab hinc praecedens
Termino Conservato Partibus suum ad Jura edit

Inter S. Martinum Lisowski Actr per S. Paulum Zoltowski et Joannam Perfidus et infidelis Eliasz et Sanio Seprene Citt Ipsene in Trino dispa
rel et se nre no Solutionis Summa condemnare permittat Proinde
super eos Citt nunc disparene permittat Condemnatio cum addi
tio properagend executione S. Burgrabij loci Ipsene Cujusvis quam
peragat juxta presium. Publicatum

Inter S. Thomam Krasewski Actr pller et Pltrem R. Albertum Ubysz
Canum Collegiate Plocen Citt per S. Simonem Turowski Cessh Ju
dicia Ipsene Comparene et Judm decidendo Actionem Plis Actr Plis Citt
suum ad Judm Dctt Tenen utramq Plem Satisfactre Anteriori De
cto Injuncte prie Comparitionis Dcti in instanti et quoniam Compa
rens Illmus Adum Rdi Alberti Ubysz Canonici Collegiate Plocen Di
lationem Majoris Concedendi requisit Procide Judm ad affectationem
ejusdem Citti Dedit et Concessit Dilationem pro Majori ea quo Jdm Cittus
causas suas majoris importantie in Judicijs Cren Cechanen nunc
attentat quam Dilationem probabit literatorijs Documentis Dcti in
Sequenti Judicijs suis prius et pximius abhinc celebrandis Jc.

Inter Eosdem Actr et Supra. pller et S.J. Antonium Paulum et Jacobum Se
mieszkowski Citt per S. Antonium Semieszkowski suum et supra script
Citt nre pller Coram Judicio Ipsene Comparene et Judm decidendo
Actionem Plis Actr Plis Citti suum ad Judm Dctt Instantes Decto
Judicij officij sui Tenia Secunda post Dnm Oculi Pdrlem Ao currente
lato decernit quatenus S. Thomas Krasewski Comprobet regitatem
Scripti ac Summam sibi debitam dcti in instanti et additarius Judis
ad pruntiandum Juramenti rotham petit Super Summam Centum
Tyne quo attento Juramento Judm Instantes Scripto manuali Dcto
to Die 15 Augusti 1756 Ao datato Decernit quatenus Citti Summa
cans Centum Tyne per Dctt S. Albertum Semieszkowski fratrem Citt
ab Dctt S. Eva de Kaczorowskie primi Dctt S. Simonis Krasewski Ultimi
voti Dctt S. Josephi Karski Comite relicti Vidua sui Actr Matre Contracti
et Scripto Scripto Solvi Declaratti hinc et ab Actr Ipsene Decer
nit pro Tenia Secunda post Dnm Conductus Paschae Ao prae venturo 1758

Ao Incidene Coram officio et Actis Cren Plocen sine quibusvis Dissi
gijs Juris et Protestationibus Justitie Cessione in rem per
solventis per Actr recognoscend Solvand dcti Sub pena Decem
su Contraventionis Pena Mancum faciend Jn Dcto publicand
Luita pena Priam Marcas Actr pti Actr per Citto in Trino et Sub
pigore Supra appositis Judicio denijs suo tutio Instantis Sub Sest
siva pigore ac Rogestro penalium catechizando Solvenda.

Inter S. Josephum Miecznikowski Actr pller et quoniam J. Paulus Cacho
wski Ipsene in Trino disparet et se nre non Solutionis Summa Con
demnare permittat Proinde super eos Citt disparene permittatur
Condemnatio cum Additione properagend executione S. Burgrabij
loci Ipsene Cujusvis quam peragat juxta presium. Publicatum

Inter S.J. Ignatium Franciscum et Laurentium Laguny Actr per S. Fran
ciscum Laguna suum et Trat suos nre pller et M. Joannem Cham
ski Enviseris Plocen Dnum tum S.J. Joannem Nosarzewski Josephum
Szpotanski Famulos dcti Rubrici de Bonis Creditto Citto per S.
Paulum Chmielewski Coram Judicio Ipsene Comparene et Judm
decidendo Cionem Plis Actr Plis Citt suum ad Judm Dctt Ad affecta
tionem Plis Actr Plis dnijq Dati et Concedit Dilationem Jnjunctio
nis Super Contenta Protestationum et Cionis pro Rguend Judicijs
suis educend Jc.

Inter Perillustrem

Inter Perillrem Rmum Felicem Cieslinski Canonicum Cathedr Plocens Actr pritr
et Quoniam S Nicolaus Radowski Citt Ipsens in Iuris Disparet et se
ne non Solutionis Summe Quadringentor Viginti quinque Florenor
et Sex Decem Groschor ac Duor Solidor Polt cum Suita Iorum Marcar
Polt Pand. Decreto Anteriori Judicij sui adjudicatis ac Contraventionis
ejus Decreto Condemnat permittit Proinde supr eos Citt Disparens per
mittitur Condemnatio cum Additione properagend Executione S
Burgrabij Loci Ipsius cujus quam peragat juxta Exposum. Publicatum

Inter Cunos Actr pritr ut Supra et Infidelem David Perla Judeum Lanio
nem Plocens Citt pritr Coram Judicio Ipsens Comparens et Judm
recidens Pionem Plis Actr Plr Citt suum ad Judm edit, Et quia
Pillris Rmus Cieslinski Actr ex Cuna Canonicali hic Plocie vill
varias res per furem repetitis variabus Sublatas deinde ex stabu
lo Cesaris Ducis panium Slapedas alias Strzemionow furto Ablatas
tione per Ipsius ac Slapedas Cesaris Octo Florenos ad Solutionem In
Coadionem et ne amplius tales injurias sufferre patiatur in
Prosecutia Judex denonciationem et Ipsertum de Slapedis signis
ad vendens adferret denonciationem fecisse Inserente Judeumve
ro Citt De Commisso furto tam in Canonia quam in Stabulo de
Slapedis ablatis quam etiam de denonciatione in Prosecutia
se ignorantem Judex declarasse et a quonam Slapedas homi
ne emisse se ignotum excusasse ullamq Conniventiam cum Ali
quo Malevolo homine se habuisse Intulisse et Ipsius Omni
modam Evasionem Juratoriam in se Assumens Proinde Judex
Ipsens Propior eos Infidelis Judex ad evasionem Juratoriam ad
invento Decernit Juratus emundando se ab obiectis evadat
in eam Juramenti rotham prout Nullas res ex Cuna Canoni
cali furto ablatas a fure non emit et prout Slapedas per
Cesaris Aditi receptas a quonam emit ignorat et prout nullam
Conniventiam cum aliquo Malevolo homine Ipsius furto ac
fecte non habuit ad ullamq restitutionem et Confiscationem
non tenetur Ideq in Reguche Judicium suum Cadentia prius
et primius ab hinc Inde Rs

Inter Bangelam De Chylenskie ad S Antonij Lichinski relictam Centem Vi
duam Matrem et Martinum filium Illis Zielinski Dnis Actr LL Micha
elem et Nicolaum Actr per S Simonem Turowski et SS Albertum
Sinynski Parentem et Mariannam filiam Virginem Innuptam
Jacobum Mariannam De Pniewskie Nosarewskie Iuniorem Congeo alj
Stephanum Pajewski ac Catharinam Pniewska Illis Congeo nec non
Jacobum Vincentium Balthasar Martinum et Thomam Rutkowskie
Cujusvis nnis Kawecki Citt per S Laurentium Skolnicki Iunos non Sunt
Inter Infideles Mosiek Lewkowicz et Jacob Abrahamowicz Judeos senio
res Synagogae Plocens totamq Synagogam Actr per S Dominicum Kowa
lewski Juventum Plenipotentem Et quoniam Rdus Josephus Cracho
rouski Praepositus Kraykoviens Citt Ipsens in Iuris Disparet et se ne Con
demnationis Cassationis Iz in Cuna et Visitationis S Mariae Ac Ipsens
super Synagoga Plocens Obtenta Condemnare permittit Proinde Super
eos Citt nunc Disparens decernitur Condemnatione et properagend Exec
tione Additur S Burgrabiat Cujusvis quam peragat juxta Exposum.

Publicatum

Inter

Inter SS Josephum et Felicianum Drachowskie fratres interse germanos ad per S Mathaeum Krzywkowski procuratorem Plenipotentem et quoniam M Dominicus et Ignatius Rzemplascy Venalenis Terre Dobrinen Ipsene in Trib Disparent et verè non Solutionis Summe una cum pensione ab eadem pretensa Condemnare permittunt Prout de Super ejus Citt Disparene in loco Ultimanis fortis finalis ac Judicialis faciend Executionis permittitur Condemnatio ad quam peragend executionem S Thomas Jglinicki ad D C Plocen addi tur jam peragat juxta casum.

Publicatum

Inter M Albertum Tarnowski Dapifer Plocen Actr per S Laurentium Skotnicki Tanq non Sunt

Coram M Adamo Miłodrowski Camerario Trib Plocen ad Causam Ipsene in locum M Josephi Bromirski Thesaurarij Praedicti et Vice Capitanej Plocen Substituto Actorpotter Inter eund M Actr potter et M Casimir Zielinski Dapifer Zawkrzen Citt per S Paulum Lottowski Coram Judice Subdelegatiali Comparen et Judm dedu Actionem Plis Actr Plis Citto suum ad Judm Dctt Licet quia M Actor pro Solutione Summe Trium Millium Trecentor Sexaginta Florenor Actr ad Penam manualis Data Die Undecima Mensis Junij Anno elapso 1774 per M Casimir Zielinski Dapifer Zawkrzen Contracta Citum convenit quoniam vero Comparens ejus M Citti Spriscam Summam pro reali Debito non agnovit Muno Actor evasionem Citto Defert Proinde Judm ex delatione Actr Decernit quatenus Jo M Zielinski evadat in eam Juramenti rationem prout Summam Trium Millium Trecentor Sexaginta Florenor Actr Potter ab Actore non Contraxit et ad Solutionem ejusd non teneatur Prout super hanc Summam ad quam convenitur Actor non de Prunij Judicijs in sequens Judicijs prius et proximius ab hinc Inden Judicijs Coram eodem Subdelegato ut Supra Inter eund M ut Supra potter et M Casimirum Zielinski Dapifer Zawkrzen Citt per S Paulum Lottowski Coram Judicio Ipsene Comparen et Judm dedu Actionem Plis Actr Plis Citto suum ad Judm Dctt Licet non Sunt.

Adamus Miłodrowski Camerarius Trib Plo. Subdelegatus mpp.

Inter SS Paulum Zbyszynski dictum Obrok Vincentium Krawczynski Thomam Plitowski Martinum Wiszbicki et Antonium Starczewski Actores per Eos SS Paulum Zbyszynski et Antonium Starczewski suos et Suprascriptum Actr nominibus potter et S Paulum Zbyszynski dictum Prawda Citum potter ad Objectam a latere Condemnationem ex Pte S Antonij Zbyszynski super S Paulo Zbyszynski Actr Joannis filio in Judicio Tribus Actorum Ipsene in Reciaz Feria Secunda ante Trin Purificationis Gloriosissimae Virginis Mariae Amo labene in loco appropriationis et Adempionis Fundor et attentatar violentiar Actrix et publicatt Teneri eund S Paulum Zbyszynski dictum prawda Docere de loco standi Judm sententiat ad Objectam quoq a latere Condemnationem ex Parte S Pauli Zbyszynski dicti prawda super S Martino Wiszbicki Jn Trium Literar tum Causar Officij ac Exemptionum Festi Nativ S Joannis Baptae Feria Secunda In Crno Tebi Visitationis Gloriosissimae

Virginis

Virginis Mariæ A 1775to Aõ mñ non Septembris Turris Cri Ipsens
Obtentu Apublicati Teneri eum S. Martinum Wierzbicki Dovere
De loco standi Judm Pententiat non posse his mñbus sibi Con
stituere locum Standi arbitratus Jano Subiciens se Mandato
nimJudicij sui Statuit Judm Ipsens Quatenus Ctt S. Paulus Zby
szynski dictus Prawda in Constitutionem loci standi ejõ S. Antonio
Zbyszynski Obicienti penam Simplicem Quatuordecem Marcar Pctt
Judicio autem per Medium in instanti Subpena Bonis exigendo Pe
nalium tam pro Pte Obicienti quam pro Pte Judicij publicandis enumerat
A Eõdem S. Paulum Zbyszynski Ctt Joannis filio Ipsius S. Martinus Wier
zbicki filius in Constitutionem loci standi similiter Penam Simplicem
Quatuordecim Marcar Pctt Obicienti A Judicio per Medium in instanti
In Termõ A Subrigore Legis evolvat habereq eum S. Zbyszynski locum
standi Judm Ipsens declarat A Citibus in Causa expensis inadat. In
Experimento exaudita causa Ptium Controversijs in Judm suum Judi
cium Insistendo Decreto injunctae repositionis Inquisitionis per Ptem Ctt
Ducta Pte vero Citta ejõ Inquisitioni se subiicere A Judicans permittens
ac Ex eadem Inquisitione Judicatum pati offerens teneri Ptem Ctt eam In
quisitionem reponere in instanti A quamviam Pars Actorica Inquisi
tionem suam reponit Proinde ad lectionem ejus Judm Ipsens Con
secendi Qua lecta A per Singula puncta collata Lucide Deducitur
per S. Paulum Zbyszynski dictum Prawda Inventario suo Damna in
frumentis A pratis Acti intulisse, A ejõ Inventario tam Dedi quam
Denode vagam permissio tum diam acquisitis Ptis Lucri A aliqo per
samulos conservatis frumenta A prata Actoris depabulasse non modo Adui
bus vel diam sibimet ipsi per non Septionem Experimentos Cæsepe Damna
Actoris sepe Sepius fecisse diffamasse Domum S. Starczewski Actoris pra
sise A ibis, pacis extudere intendisse. Contis suis vicinas ledere permisisse
Alias q violentias peregisse quibus delictis commissis ac aliis Inquisi
tionibus Deductis Supra serum S. Paulum Zbyszynski dictum Prawda pu
nibilem declarat decernens, quatenus Jõ S. Paulus Zbyszynski Ctt Turrim
Superiorem Cri Ipsens hinc et ab Actu Ipsens Ad pti Dm Cundactus Pa
schæ Aõ Subsequenti 1776. prõ Incidens incat quoj Septionem Tur
riam per Spatium Duar Septimanar Continuet A Expleat nec non
in aggressu de turri A quibus Ombus Ctt penam Simplicem Quatuor
Decem Marcar Pctt jam autem S. Starczewski Petimet Simulem alteram
penam Simplicem Quatuordecem Marcar Pctt Judicio autem cause penali
tatum per Medium In instanti Juxta Statutum Juris Communis praxim
Solvat Sadunus est Remissa Omnia sub Pena Bonis in Casu Contraven
tionis Circa Macinem Coram actis Officij Ipsens Sauciens publicandis Pono
Actoris Damna sua in Requens Judicijs suis Comprobent post quam
Comprobationem Subscriptam vel non Judm Decernet Prout Juris et Justi
tiæ erit S.C.

Inter S.S. Paulum Zbyszynski dictum Prawda A Angellam de Kiesiel
skie Juniorem Angelo Ctt per Mantum suum A Comtis suis mñ Pttis
A S.S. Andream Plaszczewski ejusq nnis Jezierski Valerianum Starcze
wski Jacobum Antonium Casimir Jacobum Mathæum Alq filios Antoni
um Zbyszynskie Vincentium Kraszewski Antonium Starczewski Igna
tium A Alexium Czachorowskie fratres inter se germanos Thomam Pi
lkowski Martinum Wierzbicki Stanislaum Zbyszynski Thomam Dą
browski Franciscum Rakowski Cittos per Eosdem S.S. Czachorowskie A
Antonium Zbyszynski suos ac eosdem Ctt mñ pttes Coram Judicio Ipsens
Comparens A Judm Insistendo Decreto In Juncta repositionis

Inquisitionum

per Plēū aliasq; Eductas easq; Judicq; pcens Rōbis in instanti repo
nere mandat, ad reperiendas Inquisitionum Jn Eductionem et emenda
tionem Eductas Condescendi quibus lectis et ea omni Circumstatia
trutinatis et examinatis quando quis ex ejdē Inquisitionibus Com
pertum est per Omnes Cītes Equis Solivagis in annulatis ac aliis Inven
tariis Damna infrascriptes et pratis Insultisse, per aūtem S. Antonium
Thysinski Septuaginta quinque Manipulos molly Compabulasse per SS
vero Alexandrum et Ignatium Czachorowskie duriciē in locis Coram vo
bis personis Adorem vilipendisse locisse diffamasse, in duellum tegepulti
ca vocatum pocasse asperos et indecentes se exhibisse ps autem Vale
rianum Plaszczewski et L. Thomam S. Czachorowski Subditum sepes
Collegisse per q. Paulum Ignatium Czachorowski in oppido Plonsk Inse
stasse Conculcasse S. Jasiorowska per S. Antonium Thysinski baculo per
cussisse atq; S. Mariannam Barnowska Sororiam Actoris vīc. S. Bru
dnicki per S. Ignatium Czachorowski Concussisse Convulnerasse vul
nera Inflixisse et per Omnes Cītes Adorem pregustissime lesisse diffa
masse Contempluasse aliasq; per multas vicissitudines peregisse progni
bus Delictis pmentis ac aliis Inquisitionibus Deductis easq; Cītes Incul
pata Judicq; pcens punibiles arbitratus Decernendo Quatenus et quis
SS. Alexander et Ignatius Czachorowscy Casimirus Malkus ac
Stanislaus Thysinscy Turrim Superiorem Cōpcens hinc et ab Actu
pcens Dē pō Jm Conversionis Sancti Pauli primi Eremitæ ut ad
Domum venturo 1776 prē Jncidens jam vero Religui Cītes post ips
Ingressum In una Septimana Ingrediantur ejusq; Sessionem Jus
ticam ut pote SS. Czachorowscy et Thysinscy per Spatium Duas Sep
timas religui quoq; Cītes per Spatium unius Septimanæ vie In
termissione Continuent et capiant nec non ijs egressis De Turri nem
pe SS. Superius expressi Czachorowscy et Thysinscy quisq; eorum ex Persona
sua per panam Duplicem Quatuordecem Marcarū Polt religui au
tem Cītes Similiter quisq; ex persona eorū per panam Simplicem Qua
tuordecem Marcarū Polt ad manus et quietationem Actis Adoris Coram
Officio et Actis pcens Sub pena Dē in Casu aliquis Contraventionis
Circa Manum Jbis facienq; publicandi Judicia Denisq; easq; pena
litatum per Medium instantis Solvant et realiter enumerent Porro
SS. Czachorowscy L. Martinum Thomam Subditum vicinum ad Custo
dienq; funibus viginti Plagis per Mēm quemvis Aule Canallariam Cō
pcens Jn Turri Ingressus in Turrim statuant Dēq; sub rigore pene Cōmi
ni Casu Contraventionis extendendo Decō pcens rigore. Et Juxta Soli
tum Juris Communis processum.

Inter Dnum Josephum Swiezynski Actum et Cītem partem et Dnum Michaelem Zalenski
Cītem per Dominicum Kowalewski alias Jnsidelem Mosiek Jakubowicz Arren
datorem Antradum Tabernæ Wykowiene Cītem Actum partem coram Judicio
pcens Comparentem et Jnsistendo Decretis binis reperitionis Jnquisitio
num per Plēm ultimaq; Eductas teneri Plēo easq; Jnquisitiones suo Jm
Judicio Eductas reponere, in instanti et quoniam reposuerunt ad lectio
nem earūq; Inquisitionum Judicq; pcens Condescendi quibus lectis et Dili
genti trutina examinatis Siquis ex ejdē Jnquisitionibus tuculentes pa
tet Jnsidelem Mosiek Jakubowicz protune Arendatorem Wykowiene
et Molendinum in Bonis Plupne Cītis Curia vacuo ad bona Wykowo reverten
ad Honestum Jaspar Ostaldorem S. Swiezynski Oves prope Domicta pascentem

Jam

iam Ebriolum cum Cremato advenisse, et Eum Ovillatorem dicto Cremato inebriasse, ovo ad Dimicta compulisse, Et Compulsis trinas ovo ac repisse, A in carnam deprauisse, Conventiam ejusmodi cum pfato Casparo Ovillatore habuisse, pro qua quis Conventia cum Infidelem Mosiek Jakubowicz punibilem Statuti decernendo Quatenus Jos Infidelis Mosiek Collare ad Proseucham Synagogæ Plocen. situm hinc et ab Actu pœne in Octo Septimanis incat in Eos Collari per Spatium trium Dierum e Intermissione permancat in detrim de Collari sera Oculuso Jos Infidelis Mosiek S. Rwiczynski panam Duplicam Quatuordecim Marcar Pol. Coram Officio et actis pœne Sub Pana B. in Casu Contraventionis Circa Manum Ibid faciend publicanda Judicio autem per Medium in instanti reddi. Juxta Statutum Juris Communis passum Exhuat Decem pœne rigore. Movit S. Rwiczynski ad Judicia Tribunalis Rgi Petricov. iene Admissa Inquisitionem Denuo Obligatam Scribitur citra Act.

Inter SS Antonium Zbysinski tum Andream Strzeszewski Actt prtes et SS Paulum Zbysinski et Angelam de Nieszkowskie invicem Congeo Citt p Maritum suo et Conte suis nrè prtes. Coram Judicio pœne Compa rere, & Insistendo Decreto Inuncta reposition Inquisitionis per Plem Act. Ducta Plte Citta in Eas Inquisitione pendente et Reja Subiciene ac ex eas Judicatum pati offerene Teneri Plem Actt eam Inquisitionem reponere in instanti et quoniam reponit Proinde ad lectionem ejus Inquisitionis Judm pœne Condescendit qua lecta et matura trutina perpensa quando quis ex eas Inquisitione patam probatus SS Paulum Zbysynski et Angelam Nieszkowska Congeo Portem suam in Do nis Zbystyno vill Sed exiguam habuisse Inventaria ulla appertinem ejus Portis non modo pro Commodo suo verum et pro vendatio ne in lucrum sape sepius Conquisita Conservasse et Famulis suis Conservare permisisse ejus Inventario tam de Die quam de Nocte libere absq Custode quam permisisse frumenta ac prata Adon bus Depabulasse ejus Actt Damna plurima ejus Inventario Intulisse et Opponere Actores circa has pijnicas Vesisse Diffamasse Contempta asse et Concutere attentasse per quod Contra leges Rgi precisse pro his ita delictis Deductis Advoc SS Zbysynskie Congeo Citt punibiles Sententiari Decernendo Quatenus Jos Citti Turnim Superiorem Cu pœne hinc et ab Actu pœne T 2 pt Dm Invocavit Judem Ad Subsequens 1776. pxè Incidens Incant canos Pesionem Turnam per Spatium unius Septimanæ sine Intermissione sustinent. nec non in exci tu de Turri Panam Simplicem Quatuordecim Marcar Pol ad manus et qua tationem Plis Actt Plè Actt Coram Officio et Actis pœne Sub Pana B. in Casu alicujus Contraventionis Circa Manum Ibid faciend publicand Judicio vero eas panalitatum per Medium in instanti Stilo Juris praxi enumerent Nihilominus Actt Damna sibi Illata in Pgnere Judicijs suis Comprobent post quam Comprobationem Subsecutam ad non Judm Decernat Pro quod Justitiæ erit. S.C.

Inter S. Simonem Iglenicki Actt prtes et S. Paulum Iglenicki Citt prtes Co ram Judicio pœne Comparente & Insistendo Decreto Inuncta reposition Inquisitionis Inquisitionis per Plem Actt Ducta Plte vero Citti se ejus Inquisitio ne Subiciene ac ex eas Judicando permittene et Judicatum Pati offerene ejus Plis Actt Inquisitionem suam Judm pœne in instanti reponere Subet et ad repetita lectionem Inquisitionis Condescendit Qua lecta et Omnibus tina Diligenti rimata quando quis ex eas Inquisitione Constat per S. Paulum Iglenicki Citt et Simonem Iglenicki Actt in Domo Iglenice Domo

autem

S. Josephi Paprocki existens nulla de causa vi vas et contencionem ex citasse, lesisse, diffamasse in Cubile protrusisse, converberasse, manum ei[illegible]am ex juntura extrusisse, et hac ex re mutilationem ejus manus Causasse morbumq; gravem ac expensas in Medicam ejus manus Notabiles causasse, pro quibus ipse pravis progressibus Dictum S. Paulum Iglenicki Citt punibilem esse Sententiat Decernendo Quatenus Jo. S. Paulus Iglenicki Citt Turrim Superiorem Civitatis hinc ad Actu presentis T2. post Dm Sexagesima Ao Die dandi futuri 1776 in Ordine pro Ingredi atur ejusq; Specionem Turricam per spatium Duar Septimar sine Intermissione Continuat et explicat nec non in aggressu de Tam panam Duplicem Quatuordecem Marcar Pol Ad manus et quietationem Actt Judicio Deniq; per Medium in instanti juxta Solitam Juris praxim enumerent Saduros cor Jo. Citt Immissa Coram officio et actis presentis Sub Pena Bi in Casu alicujus Contraventionis circa Manum Jo. faciend publicand Pero Jo. Actor mutilationem manus sue Insequente Judicio suis Comprobet pl quam Comprobationem Subscriptis vel non Judm decernet Id quod juris et justitiæ erit &c.

Inter S. Thomam Rubach Actt per S. Thomam Iglenicki ~~Inspectus~~.

Siquis Perfidi et Infidelis Abraam et Josef Izraelowiczowie Citti Summario Processu et quibus tribus Condemnationibus nempe prima T2. pl Im S. Martini Pontificis Venerandi Ao pre elapso 1774 altera vero Feria Secunda Postridie Circumcisionis Domini Die Tertia Denig Feria Secunda pl Crap Ills Visitationis B. Mariæ Die Octava Januarii ejusq; Ao currenti 1775 Ombus in Judicio Officij presentis in uno Eorij negotio ex Pte Actoris Sup ejusq; Citts Attentis et publicatis plenarie et Sufficienter Convicti esse pbantur Proinde Adeni negotium inducere mandat in Inductione negotij Teneri Citt Satisfacere Dilationi majoris ac quam se in Judicio Officij presentis T2 post Dm Oculi Quadrim Ao ad presentis currentis recepterant Dej in instanti et quoniam non Satisfaciunt Proinde Succubuisse Eos Citta Judm presens arbitratur et Decernit quatenus Jos Citti in rem Succubitionis panam Simplicem Quatuordecem Marcar Pol Actori Jn. Imo infrascripto et Judicio per medium in instanti Solita Juris praxi enumerent Satisfaciant quoq; Jos Citti Deno in unda Evasionis juramenti T2 pl Im Scapularis B. Mariæ Ao ad pre elapso 1774 Inter hasce Pte in Judicio Officij presentis employato Jn instantanee et Siquis Decno ejusq; non Satisfaciunt Deo eos Citt Succubisse Declarat Decernendo Quatenus Suprascripti Citti Summas binas primam Centum Tynes ad Scriptum manuale Die Quinta Septembris 1757 Ao Jn. Drobin datuatum alteram Ccc Trecentos Tynes similes ad Scriptum manuale Die 5 Augusti Ao eos datuatt utraq; Scripta in rem et Personam Thomæ Rubach Servientes ad Sal. Contractt et ejus Scriptas ad Solvendum Actt Aspanuatas hinc et ab actu presentis pro Vigilia Nativitatis S. Joannis Baptæ in Ao Diendane venturo 1776 pre Jn Ordine Coram Officio et actis presentis sub pena Bnnis in Casu Contraventionis Circa Manum Jbi faciend publicand cum provisione ab ejusd Summis Provenient ab ultima quietatione retentis nec non in Publationem supra Dcti actu Connotatt trinar Condemnationum panam triplicem Quatuordecem Marcar Pol Actt in Imo et subsigne superius exposito Judicio deniq; per medium in instanti Solita Juris praxi in effectum enumerent Suta pena Simplici Quatuordecem Marcar Pol Actt per Citt Actt cum Summis Judicio autem per Medium in instanti Solito Juris Communis Processu Solvendo.

Inter SS

Inter SS Josephatum & Theodorum in vivis exstat fratres inter se germanos Ostro
wicke Actt & Citt per eund SS Josephatum Ostrowicki suo & fratris sui nõ
pnte & mtm Jacobum Lipinski Notarium Cõrẽ Starcuriens Plius Pomeraniã
Carolum Rzkowski Camerarium Irrẽ Tawskiens ex officio ad atalos per
Aloysium Skwarski Prillres ac Rdmos Andream Archidiaconum Pomesaniã
Varmiens & Culmens Xaverium Culmens Canonicos Cathdles & mtm Felicem
Capitaneidam Brodnicens Citt & Joannem Szbdapiser Parnaviens Citt & Actt
fratres inter se germanos Plaskowskie per SS Matheum Knyiskowski M Casimi
Plaskowski & Annam Klexczynska Odd m Ignatij Plaskowski relictã Comitem
Plaskowski & Annam Klexczynska Odd m Ignatij Plaskowski relictã Comitem
Viduam Citt per eund Sufficiens Comparitione declarata Plius experiri man
Dato primo Anno adiuento Plius Causam prosequi injungit. In prosecutione.
Actor. recedendo remissionem a Judicio Tributio Rñi Petricoviens ad
Judm suum facit tum adiuncs utraq Plium ad suum Judm edit
Judm suum facit tum adiuncs utraq Plium ad suum Judm edit
Decidens Controversijs Plium Coram suo Judicio pro & Cone Judicatis
exactis & bene Intellectis Licet quis Judicio suo Competium est Odd
SS Joannem Ostrowicki Portium Bñs Ostrowite in terra Dobriens
& Districtu Rypiens Consistentium hæredem eius SS Theresiã Kobielska
tres filios Michaelem Ludovicum & Valentinum plificasse a
quibus Michaele Josephatum & Theodorum in vivis exstat modernos
Actt a Ludovico Jacobum sterilitr decessum a Valentino Martinum
precessisse, eosq Odd SS Michaelem & Ludovicum patruos ac Martinum
filiastrum Ostrowickie Divisionem Amicabilem de Data quis in Astro
rite Die vigesima Septima Junij 1733 Aõ Confecisse eaq Divisio
ne hæreditatem Portium Bñs Ostrowite post fata Odd Joannis Ostrowicki di
videns Parentis & Avi in tricus Classes equali Divisione inter se Odi
disse, post vero eund Odd SS Michaelem Ostrowicki aõ eund Odd SS Marti
no Ostrowicki filiastro suo Jus hæreditarium super tertium Divisionem
quesisse ultra hæc bina Divisoria tam jure naturæ recipiens
quam quesitum Portium ulam a SS Adamo & Alberto Ostrowickie
pro Summa Centum Septuagenum Tynf Oblogiens Coram Actis Cõrẽ
Bobrowniens 76 pñ Im S Agnetis V & Mar: 1733. Aõ una cum
quietatione Depretio recognita resignatione emisse demum 1738.
Aõ Cessionem Sup Summam Trecentos Florenos Pols albos argenteos
vnc pcento moneta per ab Odd SS Dorothea Jorska Odd SS Mathej
Ostrowicki relicta Comite Vidua Coram ejus Actis 72 in Cõo SS
Andreæ Apli recognitam pro re sui luc fasse hæc bina divisoria
& ultra eaq Portiunculam tam jure naturæ tum quesito sibi Pos
sessionem Odd SS Constantino Borkowski alienasse, dimpost a Succes
sibus Odd SS Borkowski Scilicet SS Ignatio Borkowski filio Constantini
cum Oneribus retro Conquisitis esse, eamq tamen hæreditatem recuperasse
multis oneribus tam Odd SS Constantini Borkowski quam voluisse & Odd
SS Michaelis Ostrowicki Contractis Oberrasse fuisse, deinde in Aõ
1764 Die 6 Mensis Augusti in Rakowo Plonda in Ordine Con
scribendi Contractus resignatorij inter eund Odd SS Michaelem Parentem
& SS Josephatum filium modernum Actt Ostrowickie abuna & Odd M
Ignatium Plaskowski Capitaneidam Brodnicens Plie ab altera Conscra
Interessisse, hisq punctis per SS Michaelem Parentem trinas Sortes
primam dicti Kotlewizna alteram post Sororem suam Successionalem
Tertiam ab Antiquo suam ppriam jam vero SS Josephatum filium Suc
cessionalem pñ Odd SS Jacobum Ostrowicki Ludovici filium fratrem suum
patruelem Sterilitr vita fundum in se devolutam, dicto Odd M Igna
tio Plaskowski pro Summa Quinquaginta Millium Tynf se resignaturos
Obtinxisse, postponem tamen Sup ejus Sortibus ad Vigilias Natalis Pjo
annis Beplo in Aõ 1765. in adens sibi reservasse hoc ejus Aõ Die 9na
Augusti inter eosd SS Ostrowickie Parentem & Filium abuna & Repra

Datum

fatum M Plaskowski ab altera Ple Contractum in Ordine resigna
tionis hæreditatis Sortium Br Ostrowite Constitutum esse quo Contra
ctu GG et quia Ott Michaelem Parentem Sortes primam Jure naturæ pt
Ott Parentem suum se Concernere alteram ab Ott G Martino Ostrowicki
filiastro suo tertiam Krolewiczna a G Josephato Ostrowicki ~~filiastro suo~~
quartam ab Ott G Helena de Ostrowickie Zukowska, Sorore sua, sterilitas decessa
quintam a G Adamo Ostrowicki ac si quesitas jam autem G Josephatum
filium Superstitem Actt Successionalem Sortem pt Ott eunæ G Jaco
bum Ostrowicki Sterilem fratrem suum patruelem in se devolutam
pro Summa Quindecem Millium Tynæ resignasse, hanceq Summam
Quindecem Millium Tynæ Pott in quatuor Portiones æqualiter distribuisse
Onera quasi modo in totali hæreditate Ott Gsor Michaelis Valenti
ni et Ludovici Ostrowickich Ott Joannis filior seu potius divisorio trium
Classium sese extendentia in Contractu Suprascro Venditorio Specificasse
eaeq Ott M Ignatium Plaskowski Jurisquesitorem ad deportandæ in
se Coassumpsisse, reliquum pretij Ott G Michaeli Parenti ad manus
G Autem Josephato Ostrowicki filio moderno Actt Summam Mille
Octingentor Sexaginta Trium Tynæ grossor Viginti Sex Pott ac si ultra
Onera restanæ pro Vigilia Nattis S Joannis Baptæ in Aõ 1765.
Inadenæ Cpria Medietatis ejusæ Summæ filialis ex interesse G Theo
dori Ostrowicki si in vivis exstat G Josephati Ostrowicki fratris germa
ni locatione Exolutur se declarasse ac eoæ Aõ die Undecima Men
sis Augusti Coram Actis Civilibus Brodnicæ Supramencionatt GG
Ott Michaelem Parentem et Josephatum Superstitem filium Mo
dernum Actt Ostrowickie Cpdicto Ott M Ignatio Plaskowski Sortes
Easæ in Bonis Ostrowite Sitt ad tenorem resignatt Contractus resi
gnationem recognovisse, qm resignationem ad acta Crenæ Bobrovnicæ
Terræ Dobrinenæ F4 pt Fm Immaculatæ Conceptionis G V M hocce
Aõ per Oblatam porrectam fuisse, in Crnõ autem resignationis Sub
secutæ dictt Ott G Michaelem Ostrowicki parentem de Summa Duor Milli
um Nongingentor Triginta Sex Tynæ grossor Viginti Pott ex pretio Sortium
Br Ostrowite per se Ott M Plaskowski resignatar pmanenæ ad Scri
pta reversalia Ante initum Contractum venditorium ~~[illegible]~~ qm Circa
Contractum venditt percepto Circa liquidationem cum eoæ Ott M Plasko
wski Jurisquesitore factam, mentionatum Ott M Plaskowski sub die
Duodecima Augusti in Brodnica Scripto manuali quietasse, eunæq
vero G Josephatum Ostrowicki filium ad nudas membranas binas
manu sua ppria Subscrãs jam vero per M Plaskowski Jurisquesitorem
ad libitum sui in reversalia primum Sub die Undecima Augusti
Sup Summam Sexaginta trium Tynæ alter Sup Summam Ducentor
Tynæ Sub die 14 Septembris utraq in Arce Brodnicæ eoæ Aõ 1764
~~[illegible]~~ Inscriptt ab Eoæ M Plaskowski levasse nonnullaq Onera
ex Sortibus a G Ostrowicki Parente quesitis ~~[illegible]~~ toties dictt M Plasko
wski Jurisquesitorem deportasse, Ver quoniam ex repositis per G Josepha
tum Ostrowicki filium Michaelis Modernum Actt suo in Judicio repo
~~[illegible]~~ Documentis luculenter pbatur, Suprafatt Ott G Michaelem Ostro
wicki Parentem Sortium binar unius jure naturæ ips Concernenæ
alterius ab Ott G Martino Ostrowicki filiastro suo Jure perpetuo
quesitæ Sorti post Ott G Jacobum Ostrowicki Sterilem Jure Successivo
in G Josephatum Ostrowicki devolutæ vigore divisionis Inter Ott GG
Michaelem Ludovicum Patruos et Martinum filiastrum Subsecutæ
Coæqualium Tertiæ Autem Sortiunculæ in divisorium trium Classium
non intranæ pro quota Centum Sexdecem Tynæ a GG Adamo et Alberto
F in unum Junctam Summam Ducentor Sexaginta trium Tynæ efficienæ

Ostrowickie

Ostrowickie acquisita haeredem extasse attamen eum Dñs J. Michaelem Ostrowicki Parentem habens suum haereditatem variis Summis Oneratis Circa demissam Dñs Mgnatio Plaskowski Capitaneo Brodniane Sortem haereditatem quaerendo in Sorte Successiva pt Dñs J. Jacobum Ostrowicki Sterilis decessum Ludovici filium ex J. Josephatum Ostrowicki et J. Theodori si in vivis exstat ejus fratrem modernos Actis devolutatis credendi modo suas Sortes non nullas haereditis non nullas proprias sibi usurpasse dilatasse et in optio elevasse Sortem vero filialem Successivam diminuisse et in optio pro eas provenire decurtasse quandoquidem in Punctis in Ordine ad resignandas Sortes Inter se et filium suum ab una et Mgnatium Plaskowski Pte ab altera Dñis tres Sortes suas ergo quartam Sortem filialem Successivam tam vero in Contractu venditis non modo tres verum que Sortes pro suis haereditis appequisse binas quis jure naturae pt Dñs J. Joannem Ostrowicki Parentem pro Consanguineo et ab Dñs J. Martino Ostrowicki filiastro quevis jure merito mente divisionis 1733. Inter Dñs JJ. Michaelem et Ludovicum Patruos et Matrimum filiastrum Ostrowickie facta Sorti Successivo filiali Similes esse tres autem Sortes nempe Krolewizna dicta alienae haereditatis in Summa tantum Trecentos Florenos Polos albos argenteos sine panto mundo a J. Dorothea de Sorskie Dñs J. Mathaei Ostrowicki relicta Consorte Sidua Judicata Obliguentiam Transactionis de actu et Anno Superius exarata sibi Cessa tenam Ad Successo vero ejusdem Dñs J. Mathaei Ostrowicki Spectans alteram Lukowizna, quidem tantum Jus inspecificum nec unquam Notum seu Summam Certam in Sorte Certa quemquam pt Dñs J. Joannem Lukowski ut Cessio Originalis Coram Actis Creti Pobrovnicane Te pt Dm Lotare Quadlem 1705. Anno percunctum Dñs J. Lukowski pro re Dñs J. Helena Ostrowicka Comitis sua una cum Donatione Inventarior Suppellectilis Domestica Alucarior cum Appibus et Subditis recognita testatur/possessam nullam tamen haereditatem in se ipso ferens nec posse habere Extensam nulliter pro Jure haereditis usurpasse quas Sortes Krolewizna et Lukowizna nullo Jure p. haereditis habere presumptas cum Tertia Sortiuncula a JJ. Adamo et Alberto Ostrowickii pro Quota Centum Sexdecim Tynes empta Jundas divisorio Dñs J. Ludovici Ostrowicki quo Jacobus filius Sterilis prodit pt quem Jacobum Successio in Modernos Actis JJ. Ostrowickie devoluta exstitit indebite Coequasse similes Optium Trium Millium Septingentor Quinquaginta Tynes pro ut Successivo filiali quam etiam unicuique ex Suis binis Sortibus jure naturae respiciens et a filiastro suo J. Martino quevis impequisse detrunc et Septimis Summis Trecentor Florenos mundo Argenteos sine panto Oneris ex Sorte Krolewizna Deportati ac Centum Sexdecim Tynes pro quevis Sortiuncula exposita utrisque ad Summam Quadringentos Sexdecim Tynes excedens Solummet Dñs J. Ostrowicki Michaelem Parentem spectans ultra hanc Summam restans Optium Summa Septies Sortibus tribus inpertinenter applicatis in tres Classes binas Parentales tertiam filialem Successivam dividendo totius recensitis Dñs J. Michaelem Ostrowicki Parentem in Summa Mille Centum Undecim Tynes.

Grossor

Grossor Ducdecem Pols Gtij filium suum G Josephatum Ostrowicki Alls Dam
se in sup onera quasi modo ad Portem Gsi Josephati Ostrowicki filij Alls Sup
pt Alls G Jacobum Ostrowicki Stenitem fratrem ejus patruelem in ips Cancel
regulare ac si per se deportata Judicial Summas primam Ducentor Tyne
G Okenskie in Summa specificatis in re ipsa Centum Tyne per Alls G Ludo
Ostrowicki Alls G Jacobi Ostrowicki Stenitter vita functi Parentem ad Scripta
Manuale in Ostrowite Die 20 Februarij 1734 Aō Datualis ab Alls G Mag
lena Okenska Contractu per Alls G Jacobum Ostrowicki Stenitem post
fata Alls G Ludovici Ostrowicki Parentis sui testane quietatione ma
nuali in Ostrowite Die 7 Mbris 1736. per GG Paulum et Martin
num Okenskie nōe Uxiam sui fratris pro re ejus Gsi Jacobi Ostro
wicki Datis pacificatis alteram G Iglenicka in Summa Trecentor
Tyne in rej veritate tamen Ducentor Tyne ex Summa Majori Octin
gentor Tyne pveniene per G Agnetem Moszczynska primi Alls G
Venceslay Chlebowski Secundi Alls G Ludovici Ostrowicki Tertij Alls
G Josephi Cybulski ultimi voti Alls G Zglenicki Centem pro tunc pt
G Josephum Cybulski relictā Centem Viduam Alls Ejus G Michaeli Ostro
wicki Actis Grene Bobrouniene Feria 2. Ante Im S Laurentij Mar: 1746.
Cessam brevi tempore tamen per Alls G Jacobum Ostrowicki Alls Ludovici
filium Stenitem obloquene Coram Actis Grene Bobrouniene in Ryspin
T 2. pt Im Visitationis GVM: 1756. per eund Alls G Michaelem Ostro
wicki recognitā quietatione deportatis tertiam Gde Kraszewskie Machczyn
ska in Summa Trecentor Triginta Trium Tyne et Grossor Ducdecem Pols
in specie tantum Centum Quadraginta Septem Tyne et Stadanor Duor Co
na Ruthenice monete existane ex Contractu quo Intuitu Obligationis
agror in Bonis Ostrowite Sitis Inter Alls GG Theresiam de Kobierskie Alls
G Joannis Ostrowicki relictā Centem Viduam Matrem et Valentinum
Ostrowicki filium quis Alls GG Michaelis et Ludovici filios ac fratr Suor
nōe ab una et Gnam Henricum de Kraszewskie G Michaelis Machczyński
Centem Pte ab altera in Radomino Die 15 Mensis Mbris 1714 Consero Actis
Grene Bobrouniene T 2 pt Im S Anne Matris BVM: 1715. roborato ac
ips met Inscriptione Obligatis Eos Actu et Aō que roboratis Contractu Interes
sit Subscripta emicare et modo Obligatis Assecuratis p quietationem Authore
Ab: ipsō Die 1 S Petri in Vinculis 1716. per Suprafatis G Henricum de Kra
szewskie Machczynska ex assa sui Mariti ex personam Alls GG Ludovici et
Michaelis Ostrowickich de Genipsa Summa recognitā totaliter Publatis quat
tam G Rakowski in Summa Octuaginta Trium Tyne ex aliter et nunquam
ejs Contractu has Suprascriptas Summas p Onenibus Sortis Successive apposit
ut Superius expressum est quietationibus Publatis non esse realem unum
Juncias Nonaginta gentor Septem Tyne grossor Ducdecem efficiene in Su
prascripto Contractu vendit Alls pter Solam decurtationem Gtij filio G Joseph
to Ostrowicki et ejus Successiva Sorte pveniene per totices Datis Alls Mi
chaelem Ostrowicki Parentem Inuriste exprimere et sumpsisse et Sibi in
competenter eas Summas Applicasse M Autem Ignatium Playto
wski ex predis Sortis Successive eas Onera pacificata et non eas
dene de Anno esse taliter q eund G Josephatum Ostrowicki Alls in Sortis
hereditatis tam per Implicationem trinas per Alls G Michaelem Ostrowi
cki parentem Sortium ut pote Krukowicza aliene hereditatis Onen tan
tum Trecentor Florene Albe Argentee monete Deportato Subjacene Alterius
Zukowizna per Alls G Joannem Zukowski qui Centi sua G Helena Ostrowicka pus
suis Solitud ipē ignotis perinde ac non specificatis in Sorte Carta in B Ostrowite
Sita tantum sub Cessio Originalis Superius de Actu et Anno exarata prout

Centis

Contis sua p Maritum facta Edificij possessa Cessit: I non esse hereditaria
pt nec jus aliquod legale de non stantis tertia a JJ Adamo et Alberto Ostro
wickie Portiuncula pro quota Centum Sexdecem Tyne quesita non pluris
quam Summam Quadringentos Sexdecim Tyne in se complectens debitej
Divisionis trium Classium Ostrowiciano pro quarta Classe earū coequationem
~~ij~~ et ad Summam Trium Millium Septingentos Quinquaginta Tyne
decurtando Optium trinas Classium Portium injustam applicationem quam
mens irrealium ad Portem Successivam J Josephati Ostrowicki Actis Hic
Oerni pro ut Documenta et quietationes Superius exacte depersolutis
Summis Subscripta in se enarrant in toto Publatos in Contractu Supra
mentionato vendit impertinentem applicationem per sepe fatum Act J
Michaelem Ostrowicki Parentem in juriatum explicite Subscriptis Actis,
Act totiens dicti J Michaelis Ostrowicki Parentis sui opitus ejus sub Die
14 Februarij ex libris metrices mortuus Ecclesia Parochialis Trabinense
1763 depromptus A per Rdum Dnum Dzierzgiewski Proposit Trabinense
cod Aō extradictus Obloquitur satis ad latum Eund J Josephatum Ostro
wicki filium quam primum ex prog ativa Act sui Parentis Ex Vinculatus
existent Coram Actis Creē Bobrouniciane Terre Dobriniene primo Ja
pt Dm reminiscere Quadlem Secundariè Sabbo pt Dm Jubilate
cod Aō 1763 De Nullitate et Invaliditate quarūcūq Transactionum in Or
dine resignationis Portium Bp Ostrowicie ac Summa injusto et ejus
dnio non sponte sed Continuas Act Parentis sui in Morbo fatali decum
bene minas Cadem pro re ejusd M Ignatij Plazkowski Subscriptarum
suo et J Theodori Ostrowicki si in vivis exstat fratris sui germani nne
Maxime esse Transactionem Suprascriptas cum M Plazkowski Initas uti
extra territorium Terre Dobrinene Coram Actis Civilibus Brodniciane
ultra legem positivam stimulos Act Parentis sui resignatas viciasse et
reclamasse Hancce Aō post Primitive Matrem Dicti J Josepha
tum Ostrowicki ad Bona Ostrowicie Portem Successionalem pt eund
Act J Jacobum Ostrowicki Stemlem fratrem suum patruelem devolu
tam ~~nec~~ recens et J Theodorum Ostrowicki ~~fratrem~~ si in vivis exstat officiose
per Mtem Rnū Jnatem Prudum Michaelem Michalak de Broze Authent
et Juratū testante ejus relatione Intromissionis Coram Actis Creē Bobro
uniciene Ja pt Dm Oculi Quadlem cod Aō recognita ~~relatio~~ Intromissas
fuisse in post per Act M Plazkowski Capitaneū Brodniciane Omnes Res a
JJ Ostrowicie Parente filio quesita ~~in suam possessionem~~ Occupasse et in
hocasq in sua possessione detinuisse possessionem Successus Portis post mul
totiens dicti Act J Jacobum Ostrowicki Stemlem Devolutā J Josephato Ostrowicki
Actis moderno edisserere Coram Actis Creē Bobrouniciane Sabbo pt Dm Jubi
late Aō quo Supra per eundem J Josephatum Ostrowicki suo et J Theodori
Ostrowicki fratris sui ac aliorum nne Comes MM. Act Josephum Capitaneum
Brodniciane Parentem Ignatium Albertum ac Superstites Joannem Feli
cem Capitaneos Brodniciane filios atq Casimiri filii a tum Plazkowskie
alios q Complices in toto Portis memorate Successive inquietationis
jactationis Possessione privationis aliarq violentiar peractionis facta
querela Dexcepte Summam tamen pro tio Condictato pter Summam
Ducentos Sexaginta Trium Tyne ejus J Ostrowicki Actis non excedisse
J tamen Josephatum Ostrowicki Summam eādem Ducentos Sexa
ginta trium Tyne Ante facta parentis sui ab Act M Ignatio Plazko
wski acceptam primo vacanē Jurisdictione Creē Bobrouniciane Coram
Actis Civilibus Bobrouniciane Ja pt Tm Pent In Diu Duo Trinitatis
1763 que die in pt resumptionem jurisdictionis Creē Bobrouniciene in Ao
fol in Cancellaria eod Civili

1766

1766. Jo pt Dm Iotare Quadlem in Sequestro Cancellaria Gene
Dobrovnicens. circa substantionem repepisse eos Coram eos Actis Jo Postridie Festi
Exaltationis Crucis sub et ejus fratris sui si in vivis exstat nre
a Substantia Obt J Michaelis Ostrowicki Parentis sui recessisse fir
mando jus suum Successivum post tolies recusum Obt J Jacobum
Ostrowicki Steriliter vita functum fratrem suum Patruelem devolutum
transactionis cum Obt J Martino Ostrowicki fratre suo Patruelis
situitu quesita ejus Successionis aqualiter ipse caga se ~~sua~~ J Theo
dore fratre sui in vivis exstat respiciens confessisse primo Contractum
resignatis in Igagowo Die 7 Junij 1766. inter se et eum J Martinum
fratrem Patruelem Constituto prelio Conscripsisse eum Obt Contractum
Actis Genis Plocens Sub Celebratione Judicii Jo pt Dm Iotare Quadlem
1767. roborasse sub uno eos roborationis Actu Plocq in Cia Plocens
resignationem Sup portionem Successionis pt Dicti Obt J Jacobum Osto
wicki Steriliter devoluta seu potius Partem Obt Ostrowicki Successivam
ac quietationem de persoluto pretio ab eo Obt J Martino Ostrowicki fratre
patruelis supramentionatum J Josephatum Ostrowicki more suis reo
gnitis Curasse et Obtinuisse hereditatemq totalis Portis Successionalis
pt Obt suum fratrem Jacobum Steriliter Decedentis in Bonis Ostrowi
te sibi ad se Jure Unio et fratrem suum Theodor si in vivis exstat
Deventam Unde Demonstrasse et injurias sui Circa Contractum Venditi
per Obt J Michaelem Ostrowicki Parentem illatas et basse respectuq Jurisq
eos Omnium cum Obt M Ignatio Plazkowski Juris quesitore et ~~Super~~ Alijs Processu
Causa specificatis Jure egisse quo Circa Judm Actj Ipsens Pleudendo Juoti
bio et equitati attento recessu J Josephati Ostrowicki sui et fratris sui
a Substantia Parentali facto Considerataq ejus J Josephati Osto
wicki et ejus fratris si in vivis exstat moderne Actis per Sopfatum
Obt J Michaelem Ostrowicki Parentem eos indiminutione Portis Succ
sive et Decurtatione Optij per implicationem Portium trinas trinas
alienq hereditatis tertie minutissimo pro quota minima ut Superius
capropum est emptis ad Optium Trium Millium Reptingentos Quinqua
ginta Tynfs indebite elevatas Onerq irrealium et pacificatos et
Ante Initas transactiones Sublatos si Portem Successivam Imporito
rem et certo Injuste Detruncationem evidenti Injuria transactio
nibusq magis Jesu parentis quam spontanee ~~spontaneum~~ recognitis, Maturiosq
tamq tempestive reclamatis et viciatis perpensis quo tantum Spe
dat Portem eandq Quasivam pt Jmemoratis Obt J Jacobum Ostrowi
cki Steriliter vita functum si J Josephatum Ostrowicki et ejus fratrem
Theodorum si in vivis exstat Actis devolutam et nre mando ex jure natu
rali Successionis ver per J Josephatum Ostrowicki ab Obt J Martino
Ostrowicki Valentini filio fratre suo Patruelis ejusq Successionis
sup portionem quesito jure ad eos J J Ostrowickios moderne Actis de
ventam tam pundo ad Contractum Contractuq venditionis in Ordine
resignationis Portis Successivq ~~Patre~~ Constitutis cum eos approbatis
nibus et Oblatis, quam pro med resignatione extra Territorium ultro
legem Coram Actis Civilibus Rodriceno recognita cum evidentiss
juria et Damno J Josephati Ostrowicki supra Documentis exaratis
Deductis pro re Obt M Ignatij Plazkowski Subsecutis restrictis et in
pundo ejusq Portis Successivq J Josephatum Ostrowicki et ejus fratrem
J Theodor Ostrowicki si in vivis exstat tantum respicient Cassatis

ad divisionem

ad Divisionem Tertiæ Classis Ostrowicianæ ddis S. Ludovico Ostrowicki
erga alios Cfes et per Caput Parentis ad ddum S. Jacobum Ostrowicki fili
um Plenarie devenientis in Modernos ddis Devolutis de Integro Judm
Greanis dis S. Ostrowickie adis restituit et pro Indubitatis hæredibus
mentionatæ Sortis Successivæ agnovit et Constituit in Odio vero Ex
Divisionis memoratæ Sortis Successivæ Confiscationis q. Extensionum
et Injuriarum quamdocunq. per Ples formatis ac violentiarum Objectis
et Inquisitionum eo nomine expediendarum ac aliarum Cognitionum Pro
cessu Causæ Comprehensarum Necessariam esse in Sundum Bis
Ostrowickie Sortem Successivam Olim S. Jacobi Ostrowicki Olim
Ludovici filij Plenarie inter vivos functi Modernos adis SS Ostrowickie
respiciens Judicij sui in et pro sessione Secunda pro Dni Rogatio
num Anno futuro 1776to Inchoandæ Cognitionem
Judm Gressus advenit quod Judm mutuo Plium Sumptu Condes
census ante Omnia Sortem Ostrowicianam pro Classe Divi
sorij ddis S. Ludovici Ostrowicki Divisione Anni 1733 Inter ddos SS
Michaelem et eumq. Ludovicum Fratres Patruos adq. Martinum
Filiastrum Ostrowickie Amicabiliter facta Cessam deinde ddum S. Jaco
bum Ostrowicki Plenarie Decessum filium ejusq. Ludovici Con
cernente pro fataq. ejus Plenitia in Modernos adis SS Ostro
wickie Josephatum et Theodorum in vivis existat jure Reali
vum Devolutis nunc per Judm Gressus resolutis pro re adis SS Ostro
wickich Edicendet et In possessionem actualem ejusq. tradet et Di
mittet eamq. de occupanda faciet ea Sortibus ddis S. Michaelem
Ostrowicki respiciens per M. Ignatium Plazkowski quos adis Se
gregabit qua peracta Edivisione de Damnis Injuriis Extensio
nibus quibusvis ex Sorte eadem Successiva pululare violentijsq.
Objectis ac aliis Cognitionibus Causæ Primo Comprehensis In
quiret pro re nata Inquisitiones expediet Juramenta Exigi
et Contenta Decreto Tribunalitio animadvertet evocationes
Recessus quosvis Cognoscet resolvet Pœnas sup. quo Interesse
pro qualitate facti ac aliis quibusvis Occurrentijs Investigabit
Calculum si juste debebitur a quo Competient exigiet Solutio
nem Summas a quo provenerint decernet Primo Strictiores et Rigores
Annectet Dubia quosvis discutiet Satisfactionem Omnimodam
cui a quo debebitur Extorquere adnitentur Ples et adstandos in
Omnibus Extensionibus et Calthegorijs nihil Intactum et Irresolutum
relinquendo pro exigentia legis Justitiæ Documentos Manuum
Protestationum ac Primo Plium utrasq. non attenta Consuetudine
Aliorum Manibus ac Primo non Obstante finaliter decidet Dissu
dicabit ac moderabitur Cujus Decisionis Judicij Ples parere et
acquiescere ac Judicatum pati sub Pœna Primo illo Primo
Condnis super Ple Contravenienti publicandæ debebuntur ac tene
buntur Luita pœna Ducatuum decem Marcarum Polonicalium per Plem com
pensandæ Judicio vero sua tolis Instantis per utramq. Plem
Solvendæ pro quo Primo Condnis Ples quos voluerint et negotium
poposcerit adstent Audientiali Comparendi et Si voluerint e con

verso suos Actoratus Instituant Omnes Comparicant et Judica
tum Sub Simili Rigore quo Supra patiantur Super vero MM Joan
ne Malanowski quorvis nnum Pluczynski Sulkowski Znaniecki
Alipq processu Causae specificatae ad violentias peractae Condu
ctis Complicibus in lucro Ultimariae fortis finalis ac indelatae
facienae Executionis rnc attentatae violentiarum Permittitur Conde
mnatio et propera genae Executione ad M loci Capitaneum re
mittitur Publicatum Movit Comparens Prettnium Rndmorum ac
MM Plaskowskich Citt ad Judicia Tribunalis Rni Petricoviens
Non admissa uti per Decrum Tribunalis Rni Petricoviens
Exclusa Protestatur Judm cum Pte reprotestatur.

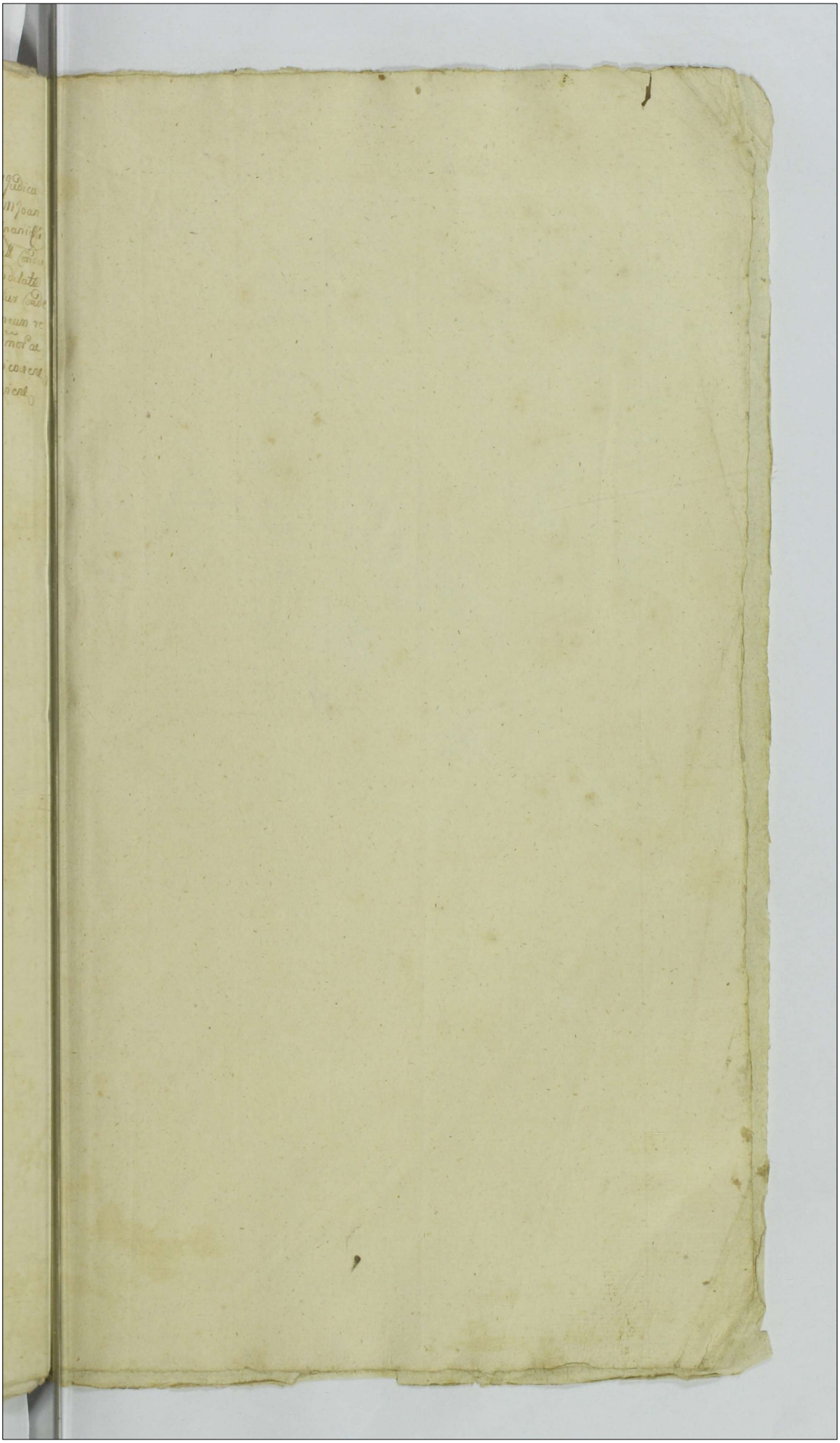

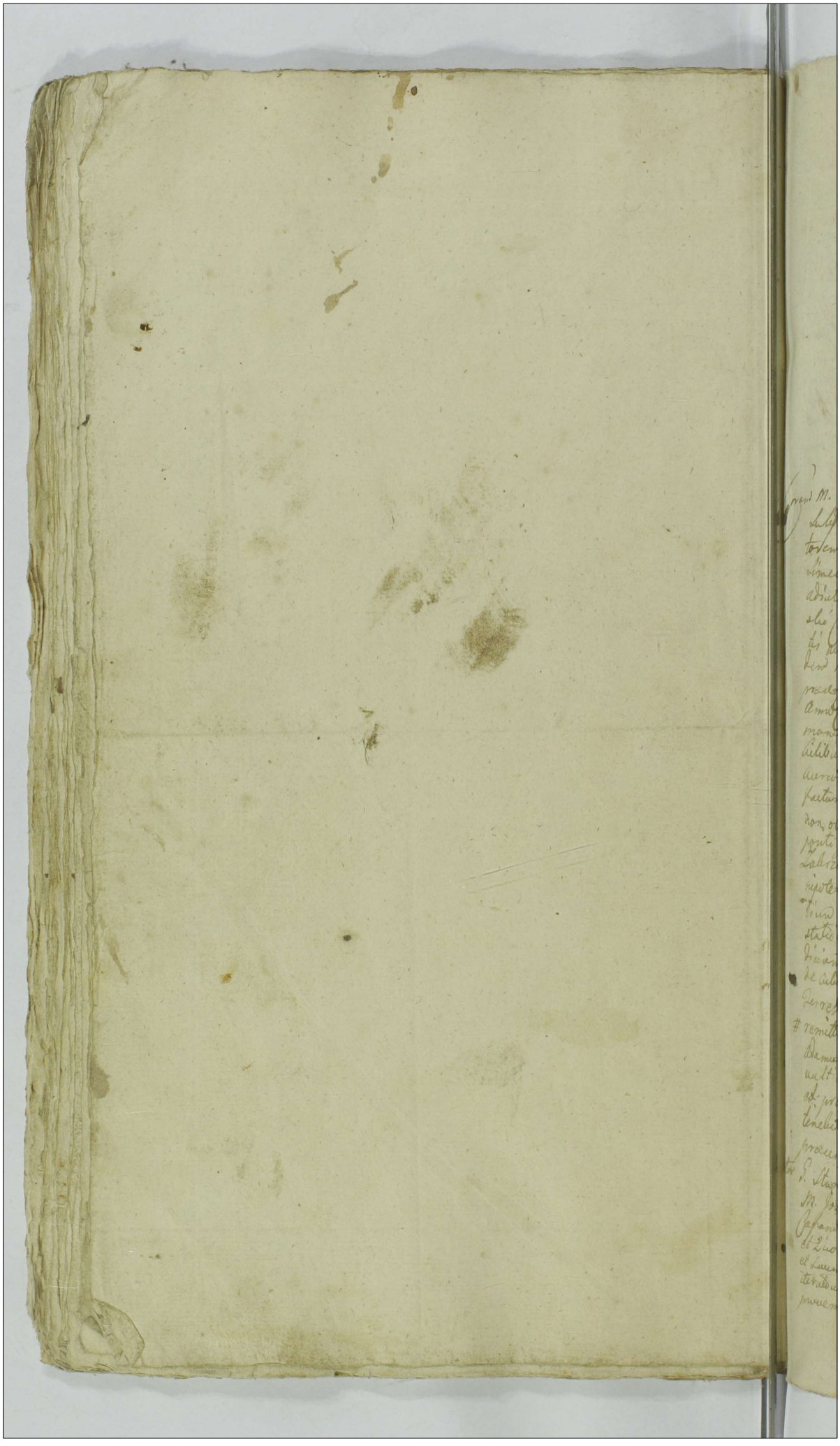

Actum in Castro Plocen in Trib. Leveda-
rum ad Officij Causarum Judicis Castri
Capitanj Plocz ex Publica acclamatione
in diem hodiernam hinc Judex Pena
Levenda post Dnicam Lætare Quadrag.
proxima id est die Decima octava Men-
sis Martij Anno Domini 1726to Coram
MM. Josepho a Bromir Bromirski
Thesaurario Brzesnen et Vice Capitaneo
ac Josepho Jn Zielona Zielinski Nota-
rio Officialibus Castri Plocz Jurat.
Coram M. Adalberto Cerminski Causidico Bramirien ad hunc actum
Substituto Substituendo Actor M. Josephum Zalkowski Procu-
torem Negotiorum Judicium hujus presens ad protestor et MM.
Simeonem Wodzinski Laurentium et Eustachium Jnatos
adjutant. Et MM. Zalkowskie Actor per S. Alexandrum Kiers-
kie Coram Judicio prasens comparens etc. Judicium citationis hu-
jus actoris Pars citata suum ad Judicium debitum dando. Agi-
dem Partis citatæ Remptoris Manifestationem Coram actis offe-
rendo Pœna certa post Dominicam Lætare Quadrag. eiusdem
Anno Currenti ab parte actoris hodierno de Jmubsistentia Jurisdi-
tionis Municipalis reverendis per olim Jmum Capitaneum in Literis Nos-
tris citatoriis olim M. Caroli Zalkowskie Leges Lemnandi Centum
Auricum Stanczykowski date nomine Principalium Judicium
fectam suo Judicio reponit et vigore ejusdem Manifestationis
non obstante dictatione modum Judicij adam Lukowski Vice
ponti Succes. tanquam ejusdem Lemonam ab olim M. Caro-
Zalkowskie ad prosequendum actor citatum Causæ Regni ad Re-
positorium Partis citatæ affectata Remptionem Causæ hujus ad Judi-
cium Terrestre. Tanquam Causa hæc ob subrecutam Manife-
statio nem recenitatis competens firmiter stipulat. Judicium pe-
dicium prasens Causam hanc attenta Manifestatione hujus
de actu confirmata Stipulum mediatorum citante ad Judicium
Terrestre Plocz proprij Districtus pro finali dimidicatione
remittendam censet Pro quo Jmo Pars citata admissum Judex
Adamus Lukowski Procuratorem suum pro causæ hujus de
uelt adatet, adatandes vero Lubtona Commissionis in mina
ad. procedendi Judicia coram Judicium comparere
teneatur &c. # Neque primum ad proximum Mos jacta Causa
præscriptam Judex
Et S. Stanislaum Wodarski ad negotij actum Causidicum
M. Josephum Alexandrum Wodzinski Procuratorem negotij ad
Causandum per S. Laurentium Sokolnicki Plenipotentem Judi-
cij Zionium Plenipotentiæ Carta Citat ab Principia Comparitione recedit
et Causam Principalem hinc mutua permittit Judex causidicum
iterato alternando relatione non soluendis Lemmatum cum provisionibus
prout mens decernitur Judex mandato cum adductione pro prosequendo

Executione S. Lemonis Ludwarli Burgravij loci presens quam ser
vatis et Jure servandis Jurisq; bus expediab. Publicationem

Inter SS. Bernardum de Zeli Camerdam Jacobum Vlcey et Marian
nam Maldaresca Quesem Jacobi et alios aliter et in M. Petrum
Zalneuelli versus Jacobum Jacobi et Annam de Zeli ibidem presen
tes Jacobi Dattor et alios Dnos tam D. Polarcum Lubitarum ibi
per M. Zalneuelli duo et coram Alt me Jacobi Jus ad videa
tem M. M. Zalneuelli de Jacobi Jacobi de Zeli ibidem Dnos M.
Zalneuelli de Jacobi et Contentis Actoris Quae in instanti Dominus
prosequant Jus prosecutionem Partem Jacobi Jacobi presentes
Lucem Judicii examinati Judicium Citationes Partium citatarum
Lucem ad Judicium Libri ad Jurisdictionem editas Decidendo ad effectum
citationem Partium citatarum et de Jacobi Jacobi Partium Comparen
tes et realiter Dat et Quod Et Dilationem Inquisitionis Lege
Contenta Protestatione nova et Citationem Partium Comparen Jus
Legum Judicij Lyi edocendo Dl.

Inter SS. Dominum Michaelem Malcuenelli et Procuratorem Christophorum Jacobi
Comites alios per S. Josephum Comitem Lempicki et S. Stanislaum Jacobi Potocki
Actum Malter Coram Judicio presens Comparen Citationem Judicium De
cidendo Citationem Partis adversae Actum Lucem ad Judicium Jus extra
Ditione vacua edictam Necessariam spem malem Impartitionem
Partium citatarum ad relationem et Sufficientiorem Informa
tionem Judicij Quid per Legum Judicij Lyi Lubicensem Jacobi
venet Dl.

Inter S. Thadaeum Predpetski Actor Malter et S. Adamum Jaworowski
Actor Jacobi Coram Judicio presens Comparen Citationem Judicium Citationem
Actoris Jacobi Lucem ad Judicium Edictum Decidendo finis tendo Scripto ma
nuali Die 16. Jacobi VVIIIto a me in Lubiensem datato Leges Lum
manum Septuagintae Quatuor florenos Polonos et Groschos Quindecim per
Actum Actoris Jacobi Sententiam Judicium Quadragesimum Abbatem Lemnanum
Actum Actoris Jacobi Sententiam Quindecim Polonos
cum Septuagintae Quatuor florenos Polonos et grossos Quindecim Polonos
Principio Lempicki ad Solidos Decem Appellatio pene et ab actu pro
pro Divisa Secundo post Dominicam Misericordia Domini Jacobi
proximae Quadragesimi Coram officio et actis presentibus Lubicensibus in Cau
Contravention Citationem ad Manifestationem Judicium faciendam publi
candam ad manus et quietationem actoris Citationem et Lustrationem
Septem Marcarum Polonicalis Actoris per Actum Actoris Quindecim
ma et Judicio per medium in instanti Solidos Jacobi Jacobi
nei Paxi Solvendo.

Inter S.S. Adamum Niemyski et Mariam Mariam Jacobi Jacobi Jacobi Jacobi
Actores per S. Paulum Zoltowski Procuratorem Plenipotentiarium et S. Victorinum
Jacobi Citatum per S. Matheum Jacobi Jacobi S. Eduardum Jacobi Actum
Malter Coram Judicio presens Comparen Citationem Judicium Decidendo Citatio
nem Partis Actoris Partem Citationem ad Judicium Edictum Jacobi Jacobi Jacobi
sionem Judicii non valet Proinde Necessaria Condescensionem Judicij Lyi
aut SS. Burgravium Jacobi Jacobi presentes praevia de adventu Jacobi Jacobi
dicendo Absentiae Captationem Jacobi Jacobi Jacobi Jacobi Jacobi Jacobi
ro Jacobi Jacobi Jacobi Quod Judicium aut SS. Burgravij mutuo Jacobi
tium Jacobi Jacobi Jacobi Jacobi Jacobi Jacobi Jacobi Jacobi Jacobi
Jacobi Jacobi Jacobi Jacobi Jacobi Jacobi Jacobi Jacobi Jacobi Jacobi
et Materna Jacobi Jacobi Jacobi Jacobi Jacobi Jacobi Jacobi Jacobi
Jacobi Jacobi Jacobi Jacobi Jacobi Jacobi Jacobi Jacobi Jacobi Jacobi

Substantia

Lubstantiæ et Summatim totalem actionem de præallegatis Bonis ab actu elocationis in Matrimonium cum provisione ~~actum~~ Convenienq Conditionem et Solutionem Constitutæ summæ summæ Juncgent Juramenta pro opportunitate negotij excipient Partes pro jure et æquo nihil Intactum et Integro Lubium relinquendo dein dent dejudicabunt et moderabuntur Leu vero ex officialibus aut Burgralijs deinde et deindicabit et moderabitur Leges vel quorum de cisis ni Partes utraq parere et acquiescere ac judicatum pati Lub P. in Casu Contravencionis illo in Jmo Condescensionis seu Partæ Contravenicz publicanda de Lebunt et Penebuntur Leita Pena Lim plici Qualitercunq Manarum Polonq Partæ ~~adversæ~~ per ~~et~~ Pten Partæ Compensanda Judicio autem per medium Juramenti Lolutæ Jeri pro ejus Solvenda. Pro quo Condescensionis Jmo Partes quem Jeri pro ejus Solvenda. Pro quo Condescensionis Jmo Partes quem voluerint et pro negotium ponderit adstare adstati Sub Limili Lolucrint et pro negotium ponderit adstare adstati Sub Limili Lolucrint et pro negotium ponderit adstare adstati Sub Limili Lolucr

Inter SS. Stanislaum Paschend Adamum et Josephum Szczymkie et Dominicum Felix ad ac Actor per eand. S. Adamum Szczymkii Leo et Petrum Szczymkie Fratres Inter se Germanos olim Nicolai Felix Actor et alios per eand. S. Martinum Szczymkii Leo et Matheum Szczymkie Fratres Inter se Germanos olim Nicolai Felix Actor me pntr. quod judicio praesz. Comparens et de judicium Actalitate Partium attenend. Lucem ad judicium Lis obviem dicta Lipi Partium attenend. Lucem ad judicium quod Provide Actor ultro jdo exhibitione Lucem ad judicium quod Provide necessarium Sic Condescensionem SS. Mathej Szczymkie Actor ad mei Secretarii Bazzabuchum Loci praesz. Captato tempore ad Bona Ecclesiae devenit Lis SS. Burgrabi Curiae absentia non obstante praesentia de adventu Lis tempestive faciendo denuntiatione mutuo Partium sumptus Conducendi Condescensionis sortem quod et Importationem Documentorum Juncturam sortem quae et quanta non exhibita ex documentis apparent exhibendi de rebus de nomine proprio omnibus pretensionibus inquirendi prosequendi Inquisitionem per Arbitros expediendi Juramenta pro recipitate negotii exigendi Bonificationem pretensionem quantitatis Lis a quo provenerit proutandi demandandi Partes in omnibus et singulis pretensionibus pro juncto et aequo ad Pacta Innocentem Partium a quo petendi decidendi judicandi et Actor recedentes seu decidendi judicandi et inde aliter Lipis vel quod decisioni Partes utro parere et sequi vere ac judicatum pote Lib. P.B in Causa Contradictionis illo in mod. Conclusionis Lipe Partes contradictorie publicanda Acta Bant et tenebunt Lucta Bnadictis plici Quatuordecim Marcarum Polo Parti per Partem compensanda judicio autem per utramq. Partem per medium in instanti Solita D. Petri praedicta Solvenda

Inter S. Stephanum Sylicki actum maliter et M.M. Nicolaum Boscaccelli ac Lipi mendum Laurentii Emisendam Laetitiam Actor per S. Gregorium Wozniczki Coram judicio praesz. Comparente de Petri S. Nicolaum Boscaccelli Satisfacere decreto pronuntiato Evasionis peraldis in antea dicti judicij Inter Partes comparentes Acta Incipiente et quoniam loco evasionis peraldis comparens S. Nicolai Boscaccelli Solutionem Lucem Quinde eum Aucorem stenganicat pro qua re alterius judicium offert Provide judicium Statuit Quatenus pars Actae praemissam Lucem Judicem Aucorem stenganicat hinc et ab Acta praesz. pro Fenia secundo portendicans Misericordia amore Dei pro Deum Quinde Coram officio et actis praesz. Lib. P.B in Executione Praedictionis Circa Manifestationem Fidei faciendam publicandi ad manes et quietationem aut in personam persolventis recognoscendae Sessionem in effectu Solvat Lucta Poena Septem Marcarum Actor per Partem Actoris et judicium per medium in instanti Solita pueri praedicta Solvenda. Actoris Cum Lucem

Inter S. Petrum Leonardi actum per S. Josephum Dzierzanowski et M. Petrum Zaleskii Actum maliter Coram judicio praesz. Comparente Actore et Reo Actae Condemnandi Juramenti Inscriptione Computationem recedit et Actae Condemnare permittat Provide Lipe coram Actor ratione non solutionis Lucem Quinde Lipe coram Actor ratione non solutionis Lucem Juramenti Sollemnis Petitionem portet faciendo Executionem S. Burgrabi Curiae Condemnatio Reus Actae Petitione pro pergenda Executione S. Burgrabi Curiae Actae Petitione pro pergenda Executione S. Burgrabi Curiae Lipi Curiae praesz. Lipi Curiae quod juncto pro cessum expedirad.

Publicatum

Inter S. Jacobum

Inter D. Jacobum Laberderii alb. m.liter D. Joannem Crachourlie
alt. m.liter. Coram Judicio presty. comparencte Judiciarum Citatio
nem Partis altoris et Partem citte Lecta ad Judicium edictam de
lendo Quando quidem Documenta liter probatur Inscriptione authen
tica Data Cedula ante Pertum Sonate Margarethe Reginis et Mar
tyris Cuius et Die Nona Mensis Julij 1773tio 20mo per DD. Parlium absque
presum Crachourlie olim Jacobi olim D. Rosa de Romany prioratus
Filius in rem Richardus citti in rem et Personam dilecti Lieutman
Mille florenorum Polonicali recognita Lieutmanu recenitam Col
id obtinuisse Contractu resignatorio Honorem Gradum Ius
tum et Dominium Dei Bijemma Mensis Julij 1774to anno hic
Presentia Inter eosdem DD. Crachourlie absentem ad profitendum D. Joannem
Crachourlie ejus Patruum Partem ab altera Infecto manibus Partium
citatarum Cui Subscripto ac citationis officij Lecti Lobatho ante Festum S.
Petri in Vincules Lecti Die 30 Mensis Julij anno eodem per
Partis in Vincules Lecti Die 30 Mensis Julij anno eodem per
~~Citatorem posita~~ Per Partes causa roborato hanc Lieutmanu
ad Solvendum Ea propter Judicium presentem de
cernet Quatenus citatus Expraxatus Lieutmanu Mille florenos
Polonos hinc et ab acta presentis pro Vigilia Festi Nativitatis S. Joan
nis Baptistae anno presenti proxime Judex Curiae officij et
acta presentis Sub P. Bus Jam Contravention. Ejus Causa Manifestatio
nem faciendam publicandam ad manus et quietationem Celsis
ius effecta Solvat Lucta Pena Septem Marcarum Polonicalium per Citatum
to Judicium Lieutmanu Judicio Protestanti per medium Solu
tionis praesentis Solvendas

Inter D.D. Matthiam et Bartholomeum Fratres Germanos Lie
mistowskie alt. per D. Bartholomeum Lemistowski Procuratorem suum et
Matthiam Lemistowski alt. m.liter et DD. Franciscum et Michaelem Lemist
towskie Lemistowski citatos per D. Simonem Lemistowski Curiae judicio praesentia
Compareng. et Judicium citationem Partis altoris Partis citte Lecta
ad Judicium edict. Deinde Disputandi Causa altoris Partes citte
pro ademptione pendorum ac alienationis Lieutmanu Castrensium Sep
tentrionalium Pretio Recuperandi ejusdem Lieutmanu Simonis Lemistowski Curatoris
ordinis S. Laurentij Solutionis Bogratione Lieutmanu Lemistowski praesentis
Tempore ad Bona Lemistowski Lecta Judicium est Quia DD. Bogra
tij eorum absentia non obstante praesentia Procuratoris citatorum
faciendo diversitatem Partium Lemistowski Quod Lieutmanu Lemistowski
Lemistowski de ademptione pendorum violentiis privilegiis Damnis Lemistowski
Pretensionibus Inquirendi Juramentis Interrogationes Juratorum
expedient Juramenta pro opportunitate negotij exigendi Penas
Lapsi quo interant Imponendi Confiscationem pretensionum
quantum Lei a quo provenient praestandum Demandabunt
Relatores Decretorum Lemistowski Partes in omnibus et singulis
pretensionibus finaliter pro iusto et Equo nihil intactum et in
resolutum relinquendo Lei judicabunt Dederunt et moderabuntur
Lex unus Dei judicabit Dedet et Immediate Lapsi ad quorum
Decisionis Partes atq. porrexet adquiescere ac Judicatum pati Sub
P. B. ipso in Mu Ordinationis Lapsi Partis Contravenien. publicanda
debebunt et tenebunt Lucta Pena Simplici Pertum Decem Marcarum
Polon. Parti per Partem Lempensanda Judicio autem per medium
Jmmunitatis Lobato Judicium Germanis praesentis Solvenda.

Inter D. Andream Bartholomæum Juldarki Burgrabium Cast. Plocen. actorem per D. Josephum Bronierski et quondam D. Joannem Gurowski presentem in Jmo deparet et se Ordinar. permittit Prunde super eadem actoritate non Solutionis Summa decernetur condemnato cum additione pro pergenda executione D. Burgrabij Inter prosequi Quam petita processum expediat. Publicatum per Dnum Antonium ultimum Fortis Jmpli Jaciebus executionis.

Inter D. Michaelem Amiecki actor. pnalter et D. Valentinum de Jn Cereis ea stat et albertum Quinciae Fratres inter se Germanos Petitor per D. Simonem Perenski Coram Judicio pretens Comparens et Coram Parten actoream Docere Parted actum de Competentia allegatam et actionem Lad in instanti et Jconiam non docet Prunde Pars Actrix a Jmo presens tantis per libera pronuntiatur

Inter eosdem Actis pntr et D. Franciscum Snieardi ac Franciscum Jorzym skaten Josephum Strzyzowski Sacatem Ignatium Pliwa Nicolaum Evam Bizinem Jmuptam Jorzymbica Actor et alios per eosdem D. Franciscum Snieardi Lud et Coronel Actis et alias me pnalter Jus ad actoratum D. Snieardich Strzyzowski et Jorzym skaten Perenski eosdem D. Amiecki docere de Jmo et Sententia Citationis Lad in instanti Docuit et Prosequendo Jn Executione ultimum Judicium Coram Parten Sententiam in Judicium actum Judicij Citationis Partium attorneum et Libri abinc eadem Judicium Citationis Partium attorneum et Libri abinc eadem dictas Secundo Liquidum Partes pro occupatione agrorum mutuo sese ad Judicium presens convenisse Prunde Sponsionem ejus Condescensionem D. Mathej Krzywkowski et Laurentij Lobodnicki Burgrabionem Castrj Plocensis Captatis Tempore Dni Mathæi adhuc existentis Juris D. Burgrabij presentis de eadem ad Mythacum deinceps existentis Juris D. Burgrabij presentis de eadem tempestive efaciendi alienatione mutuo Partium Licentia Citationis Judicij Ordinem Condescensionis Sponsionis auctis aut depositis de occupatione agrorum Jncommodationibus Sectis aut depositis desolatione edificiorum violentijs Jnjurijs Damnis Cenetis pretensionibus et quacumque re et ea libere emanatis Jnstituit juvertijobant Jnquisitiones Jenationes expedient Juramenta pro opportunitate negotij exigunt Commissiones Summarias Jonas quantum Lis a quo interest protandum demandabant Penas super quo interest Jrrogabant Pignora Decretorum ametent Partes in omnibus et singulis pretensionibus finaliter pro Justitia et quo nihil in actum et discussionem relinquendo deludent dejudicabant et moderabantur Lauream deinde dejudicabit et moderabitur Lapis ad quorum Dationis Partes actor parere et acquiescere de Judicatum pollicebantur Ordinem Condescensionis super Parte contravenien publicanda debebant et per eventum Lucta Pena Lex plicis Quatuor decem marcarum Polonicalium per Partem Compensanda et Judicio per medium per eandem Partem in instanti Solita Jnris prodict. venda

Inter D. Ignatium Jordanum ex una et Stat Ludisianum D. Simonem Sobi Coram Bethanie Actum ad petendum D. Ignatium Bielkowski Lud et alios Actis Jmo pnto et M. Nicolaum Lenowicki de pallidum Vimine Act pnalter Coram Judicio presens Comparentes

Actis Sufficientes

etis. Sufficenti Comparitione adiuenta Partibus expeim mandat
In experimento Ad affectationem actis Partis etiz mente Legis peri
tis dat et Tradet Dilationem Communicationis documento
in Legem Judicis Legis providendo Vt Dicunt citationem
Partis actoree Acta Causa ad Judicium edictam Diudendo.

Inter M. Joannem Sorembli Nezaianeum Procur. acti per S. Josephum Dem
pulli Et quemam M. Agustini nomine Et Antonium Filium Defuncti
Actis predictis Ino prasey dei parent Et eandem minore permittent
Vnde Lapso ejus Actis Disparey ratione Vnanem renouatis
Curialis Actor. Rogato specificationem Interceptionis tem et alienem
Interuentionem Diuersitas Condemnatis, cum additione et propesa
gendo Dilatione ~~Ita Judicium Legis Judicis pro tuto~~
~~pro Jure expedit~~. ad Magistratum loci reattis. Publicatum.

Inter S. Adamum Sorbonelli acti per S. Laurentium Bromisslei et S. Valen
tina Caimirum Lotarelli acti per S. Valentinum Lot Burlei Coram Judicio
praseq Comparey etc Judicium Citationem Partis actoree Partis actae Causam
ad Judicium edictam Diudendo Nezaianeum ejus principalem Comparitionem
Partium attaneng ad meliorem Informationem Judicis Lucin Legum
Judicis Legis Lubsquand &c.

Inter SS. Dionisium et Nicolaum Stanislaum Conjuges sub persona
Maritum Suo et Comorte Sue sine prialite et M. Josephum Nizaybei
Deputaneum Bialscey, Depotenem Zaustrey, Dnum et Honestum
Matthiam de Bonis Masewo Regalibus advocatum Actor et Reum
S. Josephum Borowlei acti per S. Paulum Lot Burlei et S. Josephum
Borowlei adictatum sine prialite Coram Judicio praseq Comparere et
Lecum Judicem Controvertey et Eadem Parte actoree Causa Judicis
pro Tribunal Coram et Judicem Lucin et Jure Deorum Partium
Controversis In Judicium Lucin Productis ex adictis Actorum
adictationem Dei et M. Nizaybei Dnum et Honestum Matthiam de
Bonis Masewo Regalibus advocatum Satisfuere Decreto Imin
etis adictationem Mori Josephi Borowlei In anteactis Judicijs Legi
Inter Partes Comparentes Lato et quemam ejus M. Nizaybei
et Honestum advocatum acti S. Josephum Borowlei oblogeng Rela
tionem edictae Citationis ad Bona Borowo extradita Coram Lucin
Sabbatho post Diem Cinerum Vide
Cartae Hoeq Calendarium Sabbatho 1756 Anno Curreng in Vobis
licet Die 24 Mensis Februarij 1756 Anno Curreng Judicio
uniti in peritia actorum recognita adueniunt Judico
hoc in puncto Satisfactione declarato Partibus experiri Mandat
in experimento Licet quidem Pars actoree Penas tam in Lib
Talionem Condemnationis Coram pro Contrauentione Decreto Coram
actis officij praeq Petro Sextum in Vigiliam dicti Nativitatis V. Joan
nis Baptistae Anno proxime elapso 1755 Die Mensis quem prosequ
rens in Jure Contrauentionis Decreto obtento pecuniam
trascriptionem Decreto Imineta Solutionis Taxae Libellatarum
Catharinae Matris et Antoninae Filiae in defectu protenus Statuto
rum Catharinam Matris et Antoninae Filiae in defectu protenus Statuto
rum Ligiuendum Joseph
ni earum Libellatarum adiudicatae pretendit Ligiuendum Joseph
Borowlei adictatum Donationem Legis Et Mariannam Catharinam
Et Matthiae de Bonis Sedueny Dni Francisci Bialyeuelei Libellatum
in Matrimonium Ducatum per se in Personam ejus Joseph Bialy
euelei et alteram similem Donationem per S. Stanislaum Lucianum

adrem

Et Coram Judicio Tribus Dobrinene

nomine S. Francisci Bratyreuslii Civigni Lui minorennis in
personam SS. Josephi et Adami Borowarlich Leger Laborioseum
Martianna Anillam L. Matthiae de Bonis Legreeny ne Gall
L. Bratyreuslii nigni Lubdita Iliam ex Laborioso et Karina
de Bonis Borowo SS. Borowarlich Lubdita pro eniis ut ag
Lub tractu Judicorum presez Crown actis officij Lui Venia Certa
post Dnicam Judica Quadragesimae Lubet die Veneris Lectis Men
sis Martij anno Curr. Lubscultas reputat et exinde me
diante hac Sata sactione Decreto pro allegato Libertatem ab Ra
nis Contrabentionis effugitat M. Mizery clis cum Honesto Advo
cato effugitat Judicio SS. Ltrarimilue actoris premisam
Penalitatem non posse pretendere declarat Quinino cum
M. Mizery clis cum Honesto Advocato ab ulteriori gravi Jus
petitione Liberum fuit et pronuntiat.

Inter M. Josephum Jeremlii Executorem ex vice colonellum actoreum
per S. Gregorium Wormlii Et pro viam M. Norbertus Jawrzeski
Camendo Granticalis Nobez Cittus presez in Mod dispareat
et se in Curo ultimam Sortis finalis accendidate faciendo
Executionis ratione Summae Mille Nongingentorum Septua
ginta Quinq. Polon. ana cum provisione provenien. ad emma
re permittat Provide Super eoz Acto dispareat Decretat conde
monatio cum additione pro prosequenda Executione S. Sumonis
Ludovicis Bergsalij cum presez Quorum peata pro se pro se
expediat.

Publicatum

Inter Religiosum Jn Christo Patrem Raphaelem Jurskii Conventus
Cracoz Ord. Mis minorum Conventualium S. Francisci Jur
dicamen Utenq. cum Conventum alb per S. Alexiensk Stuarskii
et VM. Lucam Mowinskii et Simphorosum Nizery clios pri
mo clim M. contra Joachimi Czermny Ducatuum Zalo
viez et Brzeziemez Residentiis ad presentiarem Simigor Rub
daj Judicem Radomsken Cittus per S. Adamum Spitko Procu. Cram
Judicio presez Comparez etc Judicium Citationem Partis actoreae
Partis citta Lecta ad Judicium alb tendendo Decernit Quate
nus Pars citta Czermen ad mucum a Summa Originali Mille
Florez Polon in et Super Bonis Zgoty actis Sata Jarowien Penia
Certia post Dnicam Jubilate 17 Anno Jnscripta ex Bythowo Rachmy
transportata provenien. ab ultima quietatione relentium E
pine et ab acte praez pro Vigilia Festi Nativitatis Sancti
Joannis Baptistae Anno Curren. provenien. venturis Cram
officio et actis praesen. Lub Pena Bannitionis in Camera
Cravien. ivis Cram Manifestationem Judex faciendam
publicanda mediante pro retio actis admittendo in
Certum Persolventis Lubscriptionem Copiae statuit autem
M. Czermny Exceptionem quietationis Conventionis ejusq. in effectu Lubsi
stata Pena Septem Marcar Polon. alb rea Sancti per citatum Cum Sem
Sancti alb rea Judicio per medium ejus in instante Solita pena pro ei
Lubsendo. Et per M. Adamum Mizery clis Capitaneum Biecki Sen
Castellanis Wlaizien. clium Stanislai Cien. clium Alberti Mycie
Martiamade Joannis Protume M. Michaelis ac Stuperstrem
Dei Capitanei Borowsca Demorte primo voto procreatum Rlium
Conventum Dominez per Semi Locatum Sp. Rlium quietationem
putandos.

Inter D. Joannem

Inter S. Joannem Dtuznieuski Burgrabium Castren. Cracov. ad. maliter
et M. Ludovicum Zielinski Poill. Cracov. Notarium Regium alt. per S. Lino-
nem Surowski Coram Judicio praesen. comparentes dicti Judicium
Imitando Decr. de Termino compobitionis Juratoriae in antead.
Judicij Leg.t Parti actorea eadem Partem actoream admissibilem
declarab. Tandem Quoniam Comparens a Parte altera cand. M.
Zielinski Actum in Judicij Commissionis Regiae Cracov. per nunc. Var
pagie citatis Causas quas Actualiter Advocata Pro reponit
in eisdem Judicium praesens sic. alto Dat. et Contradict. declinationem
Mosoni quam in Loquen. Judicij Leg. Literatorij damnentis
probare tenebatur Dom.s Jnnuncto Parte actorea

Inter Ex. Mosiamum de Lasce olim a Valentini Miczynski
relictam Conserten. Adrianam Matiam alt. Paulum Palburn et
Franciscum Fratres Inter se Germanos Filios Miczynskie ad
per S. Paulum Miczynski Duo et absor. ad mo. alt. et
M. Antonium Mdzenski Thesaurandum Cracov. Nunc per S.
Lemonem Surowski Coram Judicio praes. Comparentes dicti Judicium
ad Actualitatem Partis actoreae Parte Citta olim ad Judicium
Dic. deudenda Jnstendo Decreti Judicij Lei Pena Secunda
ante Festum Sancti Nicolai Epis. proxime ad est Diem vertu
Mensis Decembris Anno immediate elapso 1758 Inter Partes
Comparebato Decernit Quatenus Sententias Inferiorum
Duorum Millium Zeyphor obligatorio Contracta Inter M.
Actum Abuna et olim S. Valentinum Miczynski mentum
et Parentem Relictam Dic. alteram Partem in ordine ad obligationis
Summam Dictam non Confecta, alteram Centum Quinquaginta Flo-
renos per dic. M. Jacobum Mdzenski Parentem Actum adsum-
patum Verbale Certum Centum Retroscripta Dic. Zeyphor
et Lestaij unius ad Scriptum manuale die Quinta Mensis
Martij 1760 anno in Strzegowo Habeas Solvendi Summam
S. Valentino Miczynski Mando et Parenti dic. Contracta Dare
teneri anno coeg. alta Pena Secunda Scribe Petitio-
nem Citationem Jnstando Videsse die 3tia Mensis Januarij
in anno 1764 to Inter easd. Partes Comparentes Litis dictum
in ultimano Decreto pro Opus Contrahendo Pars actrix ad vi-
dend. heri et ab Acta praesen. pro Festivo Festi Nativitatis S.
Joannis Baptistae in anno Curren. proxime venturo Dom.
Judex Lib. Bona Ut. in Causa Contravertentium Circa Manife-
stationem Coram Officio et alias praesentem in Scriptis non Solu-
tis Mensis Scribendo Rebliando una Cum pro Venien-
tibus ad alterius Instantiam Decretum Quodlibet Contra per
mens Competendis provenien. ebus Gubernii Judicij Jnsi
et Rotulatoribus Juratis Ad manus et quae Sabbatum
Partis actoreae in effectu Solvat et recalitet enumeret Lista
Pena Simplici Quatuordecim Marcarum Polon. Parti actoreae
Soluendi per alterum adversae Parti Cui Pena Judicis Lustra
mem Marcarum Polon. antecedentibus Decretis adjudicatis
Circa Solutionem Lemmatum Judicio denig per medium
Jnstantis Solvit Jurat Communis praesentem Solvendo
Decreto praemissorum

Inter Simon Petrum Paulum et Franciscum Mizaynelli alb per cur
et Paulum Mizaynelli Leu et Petrum Nicolaum mie pnalitas et M.
Thomam Lyparulii Prefectum Executionis Rmi Sessionis assistentia
alb per S. Simeonem Turrorelli coram Judicio presens compa
rentibus Judicium Instituendo Decreto antecedenti dilatandi com
municandi Documenta inter Partes utriusq; ejus Decreti late
facere in instanti et quoniam Comparens Petrus principalis nil
facere Lucas Maioris importantiae in probationis Militaris
Rmi Varsavicii tenere agebatis actu habere attentata cele
brat Proinde Judicium implorans aiebat dilatandi et communi
dandi Majoris quam in Aquevo Judicii protelationem Le
gis probare Verbotenus Pl

Inter Mm. Simeonem de Diligerum Lowbenerg Eustachium
Gnalem Dilatantem S.R.M. Zalneschii ac Aloisium Skwar
skii Camerarium Imo Nobiles Actores et Actor per S. Aloysi
um Skwarskii actorem et Actis Contractualibus Dubnen
sis 12 Januarii ad specialiter Insertum Plenipotentem ac Mm
Antonium Varwoiscelli Reginimis Federum Guardiae S.R.M.
Praefectum et Joannem Dwernicki Leopoldum Calisiensis
Nobiles Actores et alb per eum M. Dwernicki alb
et Insertum Plenipotentem S. Paulum Rminski alb et Judicium
pnalitas coram Judicio presens Comparentes etc. Siquidem Pars
actorea Partem Actam pro Doccapelinae Bonorum Agonalis
Luem ad Judicium Imo Convenit Deinde Necessariam etc
Condemnationem Judicij dei unius absentiae non obstante
Capite 10 Temporis ad Bona Agonalis adiuvent Quod Judicium
Case anteac ex M. Judicibus Condemnatum Tandem Non finitum
Inter S. Albertum Grabowski alb pnalitas et Quoniam Dr Albertus
et Benedictus Brzezowski Petrus Nicolaus Stowolii Actis pra
sens in Imo disperserent Bona Condemnare Committent Proinde
Leopoldus Actis rationem Injurum equarum illi ante Intercessis
suis et Communi non relatis nisi Decretum Condemnatorium
addictionis pro pergendo Executione Bonorum pro
prasens expensas quam pedes praesumens expediat ut in Loco
ultimo in festo finali ac Judicata faciendo Executionis. Publici
Inter S. Paulum Wolowski alb pnalitas et Infideles Imo Bertholomaeum
Jacob Poznanski Lalemanos Hebraeos Judaeos Leopoldenses Actor et
Dom S. Josephum Horkowski pro evictione alb per Hospitalem
Imo Bertholomaeum Grabowski Judicium praesens Comparentes etc
Instituendo Decreto Actionis Dilationis Majoris ad quam se primum
Infideles judicii illi ex port S. Horkowski adiutatus respectu Actis pa
ri quod Instanti et quoniam Dom Pars Actis ~~nunc Executionis~~
~~Actionis~~ Dilatandi Majoris ad quam se in antecedentis Judicium non Actis
fuit Proinde Quemadmodum Dominus Partem Actoream Dilatandi ad
Decernendo Executionem Judicii alb in casu Executionis Actis non Actis
Leopoldum Dwernicki Marcianum Polonicae Partes Actoreas
judicio autem per medium in instanti Lubl P. ex Regesto
Venalium Reipublicae Solvat Tandem Partes in Causa pra
sens expensis mandat In cognimento Siquidem Judicis Josephus Horkow
skii Actis Summarium processum plenarie et sufficienter nempe Mm
Condemnationibus priscis quidem Decisa Executionis portibus Festi

Circumcisionis

Circumcisionis Christi Dni id est die Tertia Mensis Januarij
attentis Feriâ Secunda post Dnicam Letare Quadragesimam Nisi-
mum die Vigesima Mensis Martij ultimi 1774to anno Tertia
Denig Feria Secunda post Dnicam Quasi Quadragesimam ut
potè die Vigesima Mensis Martij anno immediate
elapso 1775to ex parte Supprassorum Infidelium Judeo-
rum Supprassorum ex ratione evictionis ab Impedimento prafati
Gnoni Pauli Wolfurlii actoris Coram Prafato Dno Norlioffi
omnibus Jris Judicij officij presentem attentis et publicatis
ipse Conciliter Sedentibus Partibus Comparentibus Judicium pro
tribunali Causam prasentem audiente mandat Jn Quibusdam Negotij
Partium Controversijs in Judicium Coram Judice exactis
Vitis Foliat S. Josephum Consulis Italiani Majoris ad gren
se Jris Judicij officij prasentis Feria Secunda ante Dnicam Palmarum Epi
scopi Diei Decimi Quarti Mensis Decembris anno proxime ela-
psi 1774to ipsi Curiae in mri antè et pronunciatum non Latis
set Judicio Judicatum presens Statuit Quatenus Jo. S. Nobles
Curiali adactus Expensis de acto Jmmotatis Dictationis Majoris
Supprementionalis Infidelibus Judeis Panand Simplicem
Quatuordecem Marcarum Partis et Judicio per Judicem
Curiis Statuti Lib. I. Cap Regesto Panalium publicanda
Solvat Partibus autem Comparentibus Judicium presentem inscriptis
Jn experimento Partium Comparentium inter se dictas acta
Controversias exactis et quidem Partis actoreæ nempe S. Wolf
Curli Solutionem Summas Unius Centum Rorem Polon.
ta acto grossi numerando ad Scriptum manuale per Infideles
Judeos Jakob Pannalii Lobmandeya Loszyer Pannalii
Grossi Leipnic de 29 Septembris 1767mo ad his Leipnic Datos con
tracta retractis alterius quatuordecim Marcarum Argenti
Hungaricalis per Infidelem Judeum Simon Berkowicz Cracovien
sem per Festa S. Martini in anno 1767mo actori ad Solvendum
specialiter concludens Partes autem Actoreæ Curiæ Summas pro
curiali adjutato Disparere per Gnum Wolfurlii actoreum
indicandas et Levandas a Supprassis Infidelibus Judicio Actis
praconnisis ope Inspectis et Scripta reversalia primum
Linie data Mensis et anni Super quotam quinque Sexagenas
Infideli Judeo Loszyer Pannalii Acto alterius Diei 22a
Maij Super quotam Duorum Aurcorum Hungaricalium
Infideli Judeo Jakob Pannalii Similiter Acto Tertium
Super Similem Quotam Duorum Aurcorum Hungaricalium
Diei Duodecimâ Maij Infideli Judeo Simon Berkowicz
Quartum die 21. Maij ab eadem Infideli Judeo Jakob Pannali
Super quotam Triginti Quatuor Flor Polon. Quintum eadem
Die Maij Omnia Anno 1773tio Super quotam Quadraginta
Quatuor Florenorum et Sexaginti Grossorum Sextum eadem
eadem Septimo quatuor Sexagenas et Sex Grossorum Item

Quatuordecem flor Colon Item viginti Iniem illis flor Colon
a prefato Infidelj Smol Berkowicz Levatas et perceptas
indebenter et ejus Scriptis tutanz Quamobrem judicium fuit
arbitrater Quatenus D. Woldarki autor tempore et per ut Lemma
Superius commotatus Lippra specificatis Infidelibus judeis per se
Curreditas totues dicto Dño Woldarki ab ejus Infidelibus Judeis
delitoribus levare non permisit et juste eis debebat solven-
dum Summa recognita debentur ista per Deo et Sancta Dei
Unitate Sapione adjuvante Per instantanee, et ejus Mandato
Dicti actoris additer Multi judicis ad manutiandum Juramentum
Rotham prestitit Rotha Superius expressa Lite prius recitata
attento peramento decrevit judicium Quatenus Infidelibus judeis
actis Summas recognitas primam Centum nonaginta flor Polon
Solvi ad alteram Quatuordecem Curcumos Stanzas ad
ad prescriptum delitas Scriptorum tenet ad actu pras
pro vera Levanda post Festum Sanctissima et Individue
Unitatis amo Gerrau proxime Juturis Grando finis
et actis pras Sub Pena B ni Casu Contravendionis Cisa
Manifestationem faciendam publicanda absq; quibusvis dil
tuppis Juris et Protestationibus Justicia Reclamis Sublatis
Nemo Primarum Condemnationem Penam dos dicens Quatuor-
decem Marcarum Polon actori in Jure et Sub Virge Superius
apposito nu Casu Contentionis extendendo Solvat Lita
Pena Lepteus Marcarum Polonicalis actori per Victos actor
endo Summis judicio autem per medium instante Solita
Jeni prasdi Solvenda. Sive dividendo Adjudicationem Partis
actoris Parte Cita minimum Juro Solvendi Lunda judicium
loco pergendo Executionem de Sententiat Judicium Quatuor
memoratus Jus Solvendi adjudicatur Summas Superius
Commotatis et quidem Infideli judeo Le per Poznandie
Quotam Quenque Symptomum Infideli autem Jacobo Poznan
dili Summam in unum Computando efficiens Summam de
decem flor Polon Jam autem Infideli Smol Berkowicz Sum
mas in unum numerando Summam Nonaginta octo flor
Polon in se Continens Judicium Jure et Sub Virge Superius
prafixo mediante Quietatione in Personam Dni Sub Pena quando
adstrictum Jus Sublationem Primarum Condemnationem
Superius de actu Commotatarum Penarum Implicent Quatuor-
decem Marcarum Polon Judicii Parte Cita Summis judicio
dendo per medium indictante Solito Jeni Communis Praefa
endorsat Lita Pena Lepteus Marcarum Polon Infide-
libus judeis per adjudicationem Infidelibus judeis Cita Summis
Judicio quos per medium indictante justa Solitam Jeni
praxim Solvenda. Et Judicio autem earum Penalitatum
per medium indictate justa Jeni Communis Praefatum
Inter Dñs Jurament Malowarski actum Judicium Consequendis primo den
D. Simonis Mojinski Levendi adpraesentis voti D. Felicis
Malowski Municipum D. Petri Woldarki Comortis Mirynski
Summas actores per eundi D. Mathaeum Malowarski duo

et alios

et aliorum auditorum meum maletes Juramentum Parentem agnatem Petri S. Joannis Malduerflii Pelletarii Viduam et Cognatum S. Antonij Respobarsch Comparentes Gratiae Elias Actor per S. Paulum Zot Tabellionem Speciatum Plenipotentem Gratiae Judicis presentis Comparentes etc Judicium Citationem Partis Actoreae Partis Citatae Auditum et Judicium edita Liquidem Condescensio per antecessores decretum Judicij Lis inter Partes Comparentes Litium Finem non est sortita effectum Proinde Recuperiandae ejus Subalternae Condescensionem Judicij Lis unius abreactis non obstante Capitulo Tempore ad Bona Mobilia adhibendi Quod Judicium antecessores decretum in Omnibus executus Partes in omnibus et singulis praetermissionibus nihil innovatum et provolutum relinquendo pro justo et aequo finaliter approbet laudet diudicabit et provocatione Litis Judicio Partis utrae parere et acquiescere ac Judicatum pro Lubet Tabellionem Contravencionis illo in Judicio condescensionis Super Parte Contravenea publicanda Tabellionem Partis Judicio actoreae pro medium inventante Lub. Tab. Ex Regestis Penalium publicanda Solvenda. # praevia de adventu Lis temporibus faciendo denuntiatione # debeant et teneantur

Inter S. Agnetem de Gratiae olim S. Joannis Malduerflii Pelletarii Conjugem Viduam Matrem tum Valentinum et Marianam Orbum et Orbam Matrem Liberos Actores per S. Leonardum Zot Tabellionem Speciatum Procuratorem S. Adamum Micey alium Actorem per S. Paulum Zot Tabellionem Speciatum Plenipotentem Gratiae Judicis presentis Comparentes etc Judicium Citationem Partis actoreae Partis Citatae Auditum pro Solutione Summae Quingentarum Septuaginta Librarum Petita una cum provisione ad casum provenientis Petitae Deudendo Liquidem Comparem Partis Citatae Manifestationem Gratiae Litis affixi praesentis Finis Secundo ante Kalendas Cathedrae S. Petri M. DCC. LXXVI. anno. per S. Adamum Micey alium Actum de nullitate et Juris Abolitate Libri Rationum per Actorem Litis datarum factarum reponit Proinde attenta Manifestatione Superius de acta Annotata Quorum praesentium tanquam Cognitionem in se Continens ad Judicium Pro Tribunali proxime Stantibus Primum et proximos Finis Litis Celebrandos remittit Judicandum Conservando ejus Partibus Primum Comparendi paratum peremptorium.

Inter M. Petrum Lasoli Litis Appendam Cathedrae ad per S. Paulum Zot Tabellionem et M. Josephum Wegrzelii Quasamercium Terrae Laevicimeg Actorem per S. Andream Olszewski Procuratorem Plenipotentem Gratiae Judicis presentis Comparentes etc Judicium Citationem Partis actoreae Partis Citatae Auditum ad Judicium pro Solutione Summae Mille Aureorum Hungaricalium una cum provisione ad casum Summa provenientis pro anno una recenta Petitam Deudendo Decernit Judicium Quatenus Citatus Summam reclamatam Mille Aureos Hungaricales ad Scripturam manualem quod Capitaliter et Dependentium Contractuum Litem 22d Januarij Anno Currenti per Actorem ad M.

actorem ex Bonis Sceplucco scriptis ajutam licuerit ab acta
presenti pro vigilia festi Nativitatis S. Joannis Baptistæ anno
Currenti proxime futuro Labacum Barmherzovi in Carn
tavenarum Civica Manutentionem suæ facere, ac illiusmodi
unà cum provisione ab eadem Dominâ pro requiem pro eodem
anno relicta per quemque ac Centurionem reputando ab ejusdem
eis debitis jenis et Protestationibus Petitricis admissis et quæ
laudata acta in effectu salvat et realiter enumerat debita
pena Septem Marcarum Polonicalium actori per actionis actoris
cum Summa Judicio quoq; per medium in instanti Solita
jenis Communis præsentis Solvenda Domino in Sublationem
condemnationis per M. actorem Lupertum M. Actis hac in causa
in anteactis Judicijs Lis obtenta, idem M. Actor Lupertus
M. actori Canabo Simplicem Quatuordecem Marcarum
Polonicalium in Jure et Laborijore Sepenius apposito in Con
travenarum extendendo Judicium quoq; per medium Jus
instanti Solito Jenis Communis Sive Jus exolvat Decreto
presenti vigore.

Inter MM. Michaelem Kolitschki et Dorotheam de Slavoryenskie
primi olim M. Bronislaj Malowieski secundi adversum vidi
juvicendo comages ac Stanislaum et Bartholomeum Malo
wieskie in primo acto procreatos per eorum Tutorem
et Curatorem Rudmerum Ludovicum Bronislaki Canonicum
Collegiatæ Loca Patronum et M. Mariannam Bronislaki Lia
strand Actor per S. Paulum Zottarski Coram Judicio presenti com
parente Judicium decidendo Quand Partes actorea Petenti Partem
actoream Satisfacere Decreto Injuncta Compositionis Valoris
pollis et pendis per M. Kolitschki in Judicali Statu olim M.
Casimiri Bronislaki Actoriam Parenti et Fratri Commodatis
Injuncti Tandem Secundum Partes Judiciter Interesse pro quota
Quatuor Aureorum Hungaricalis Componerent Prout Judicium
præsens Stat, cum eisq; Compositum Arbitrative Decernendo Quate
nus Pars Actoria præmissam quotam Quatuor Aureorum Hem
gardalis hinc et ab acta præsenti pro Feria Secunda post Dominicam
Jubilate anno Currenti proxime futuri Coram Actis et
actis præsentibus Lab. d. 13. in Carn Contravenarum Civ. ad Manifes
tationem faciendam publicandi ad manus et quietationem
M. Kolitschki effectualiter enumeret. Tandem Quoniam
R.R. Bronislaki Lupertus præmissam quotam in instanti per
solvit Prout Liber pronunciatus Decreti præsens vigore.

Inter S. Antonium Josephi ad pñalitet et D.D. Michaelem Unieglei
per S. Alojsium Schwarzkii et S. Ignatium Mitoschek Actt
per S. Paulum Zottarski Coram Judicio presenti Comparen
ente Judicium Actionem Partis actoreæ Partem Litis Quam
ad Judicium pro solutione Summæ Ducatorum Zymphon
icum provisione ab eadem provenien per olim Josephum Unie
glei Fratrem Actis Stantiter Decessum olim Leo Bartholomæo
Josephi Parenti actoris præcipta edicendo Judicium quidem
S. Michael Unieglei olim S. Josephi Unieglei Frater germanus
Manifestationem Coram actis officij Feria Secunda
Stantiter decessi.

port Dmcam

port Dnicam Latam Quadralem nempe hodiernę actu in Ordine
Recessus a Substantia Mobili et Immobili ejusq; olim D. Josephi
Uniglei Fratris Luis sterliter decessi factam reponit et obtem
cum Manifestatione Manifestationę Quoram prezeq; ad foram
Competens remitti finiter effagitat Partes Judicem hoc
Quoram causę ad Judicium Dnę D. Lucę primorq; et proximor
Suos proprij districtus in Judicem Judicandam Judicandam
Permittit et Omnes peremptorias Partibus utilis in hac Dna
Inseruater

Inter Mr Albertum Cerzenicki Coadjutorem Premisliens ad pmaliter
et D. Paulum Zglinczki ad pmaliter Coram Judicio pre
sp comparet Toto Dno adimento Partibus pro causa mea
provedere Jubet Ipso procedendo Decidendo Citationem Actoris
Acto Scultus ad Judicium Dnę Citata per Actum Citeris insolubilibus
Quoram Scriptionis actoris edictam Quando quidem Decretum Citeris
insolubilibus manu propria acti ad actorem Scriptis percuss
Actum honorem actoris protectusq; et tradiesq; Civitati Judi
cium presens causę Actum punibilem declarat Quatenus id
Citatum presens causę Actum punibilem declarat Quatenus id
Citatus exhibendo Dnum Dnum Superiorem Cartę presen
minati honoris actoris Termino Superiorem Cartę presen
hinc et ab acte prezeq; Jenia Lauda port Dnicam Jubilate
amo prezeq; provide Judicii Impetrator ejusq; Decisionem
Jenicam per spatium Duarum Septimanarum Dnam Line
Interminis Lustreat ac in aggressu de Jure Penam
Duplicem Quatuordecem Marcarum Polonicalium ad manus
et proximationem actoris Judicio autem per medium in in
stanti juxta Solitum Juris Canonicis prosequi Solvat
et emulcret Fatuus est Citatus premissa Sub Pena Banni
tuaris in Jam Contravenientes circa Manifestationem Coram
actis officij Judicium publicanda.

Inter D. Joannem Dembrowski ad pmaliter et Famatum Christo
rum Szerliter Jacobum Liepnicz ad per D. Thomam Zglini
cki Coram Judicio presq; Comparet Toto Dno adimento Ci
tationem Actoris Acto per Judicium Decidendo Ac
tionem Actoris Citati Quoram pro adeq; mandat Jn procedendo Decidendo Ac
tionem Actoris Acto Quoram ad Judicium Dnę ad affectationem Actis
Partę actrię dat et quoad dictationem Jnquisitionis Super
Contentat Protestationes et Citationes actoris Jn Sequen Judicij
Luis eduendę Rei

Inter D. Felicem et Stanislaum Cerzenicki ad pmaliter et D. Albertum
Sielski Actis et actoris ad pmaliter Coram Judicio presq; Compa
rente Citatorem Partis actoreq; Partis Actis Quoram ad Judicium
Dnę Decidendo ad affectationem actoris Partis actrię dat et
Quoad dictationem Jnquisitionis Super Contentis Protesta
tionis et Citationes Jn Sequen Judicij Luis eduendę Rei Par
tis actoreq.

Inter D. Albertum Sielski ad pmaliter et Franciscum ac Felicem
Cerzenicki actos per eundem D. Felicem Milejewski Luis et
Fratris dictum pmaliter. Coram Judicio presq; Comparente

judiciuw citationem Partis actoree Parti Laurentii ad judiciuw
citandi deinde Liquidem causa presens sine condescensio-
ne dandi non volet Dario nec speciauw esse condescensio
neu dandi Laurentij Dominici et Laurentij Soledinelli Burgraliu
neu SS Laurentij Dominici et Laurentij Soledinelli Burgraliu
loci presentis Capitulo tempore eiusdem altechia non obstante ad Bona
Laborauw Dominicum Loci SS. Burgralij mutuo Partiuw Lemptu
Locauw deinde Laurentij presentia de aduentu Loci tempestiue fa-
ciendi condescensionis presentia de aduentu Loci tempestiue fa-
ciendi condescensionis presentia de aduentu Loci tempestiue fa-
ciendi aduisatione de quibus violentijs iniurijs damnis ade-
ptione fundorum ac censitarum pretensionibus inquirent in
uestigabant inquisitiones expedient juramenta pro opportuna
tate negotij exigient Penas Super quibus interent inuigilabant Satis
factionem Omnimodam pro exigentia negotij prestandam de
mandabant Rectores Decretorum amscultabant Partes in omni-
bus et singulis pretensionibus pro posito et aequo finaliter apo-
piext deinde definitiuum et moderatum Jus unicuique apo-
piet deinde definitiuum et moderatum Jus unicuique apo-
sitionis Partes utrasq parere et aquiescere ac judicatum pati
Lub Pb. illo in Nro condescensionis Nro Partes quem volebant
publicauw a debebant et teneb[antur] Lecta Penas Lem plici
Quatordecem Marcarum Dolor Parti per Partem compensanda
Judicio autem per medium Rii interdicti Lobito Jens Emmuses
praesi Lobenda. Ne quo condescensionis Nro Partes quem volebant
et quo negotium proposito adiutare adiutandi etiam mediante ei-
pisa adiutatione Rii negotium exigient Lub rigore Lupercus appo
sito compescere Lebebunt et tenebuntur.

Inter SS Franciscum Polinyandi et Magdalenam Jordia Jurisperitos
alb[ores] et Cetera per matrem Suis et Sororis Suam primam Pater et
S. Franciscum Jordi Actum et alborem publicum Ex officio
praesentium et Judicium Actationes Partiuw utrasq
Lauri ad Judicium Libi abinuicem editas Deinde Liquido
Causa presens sine condescensionis deinde negotium Rivinde negotia-
tiam esse condescensionem SS. Laurentij Soledinelli et Jacobi
Rieglio alii Burgaliorum Loci presentis Capitulo tempore eiusdem
absens non obstante ad Bona Laborauw Dominicum Loci SS Burgralij mutuo Partiuw Lemptu presentia de aduentu
Loci tempestiue faciendi aduisatione Condescensionis Con
portalionem Documentorum juramentum ejusq Comportatis Magistri
Substantiae Constituent Constitutam esse Magistri Substantiae integra
lei Dotem proportionatam Jhoa Jordia Actrici assignabant aut
Dotem eius Dotis correspondens Dicebant et in actualem possessio
nem tradent de cetero Censitij juriis damnis ac Censitis pretensio-
nibus inquirent inuestigabant inquisitiones juretq nos expedient
juramenta de exigentia negotij a quo interent exigient Pe-
nas Super quo interent inuigilabant Bonificationem pretensio-
nem quantum Rii a quo provenient prestandam demanda
bant Rectores amscultant Partes in omnibus et singulis preten-
sionibus ad contenta Jnmorum Actuum utrasq nichil intactum
et irresolutum relinquendo pro posito et aequo finaliter deinde
definitiuum et moderatum Jus unicuique apositionis Partes utrasq parere et aquiesce
re ac judicatum pati Lub P. Pb. illo in Nro condescensionis Nro

Leyer

Super Parte Ipsius adversus publicanda debebunt et tenebunt
Lista vero simplici Qualitercumque Maiorem Volorum
Partis per Partem Comprehendo Judicio autem peritorum
Partem per medium in instante Solito Jesu Consumendo
Praesentia Sua quo condescendendo Jno Partes quem
voluerint et pro negotium poterunt advocare advocandi Lib
Limitatione vero Banneti Supervenientes comparere exten
dendo debebunt et tenebuntur comparere Decreti presens
Vigore.

ter S. Jacobum Mirceulis Alb pralitor et S. Fabianum Zoraulis
Alt et coz Illustres admodum Dnos Jacobum Ill. Richeulis Dio
nysium Sortes Gregorium Soldevylis Nicolaum Lemeaulis
Manionarios Regnes Bonorum Joneba Haeredes et Repre
sores tum S. Andream Lulioulis Alb per S. Jacobum Zoraulis
Filium Inscriptum Cum potestatem pro Andream Lulioulis
ad Actum per S. Laurentium Lolodinclis Coram Judicio presente com
parere et Lem Juditer Controverten et pridem Jno Mirceulis Cultore
ad prascriptum Decreti Juramenti Statutionis Laboriosarum
Joannis Parentis et Nicolai Filij Ovillatorum
Petro Parentis Comporentes et Manionarios Regnes adictator
rum disparens Statutorum eorundem Lubditorum Effugitanes
non obstante Contumacia coram dem Manionarios cum
Regnes effugitante Parte ven Curia Condemnationem Super
ejus Manionarijs Regnes per S. Zoraulis adictatis Decernendo
Quibus Siquidem S. Zoraulis Actor in dictantis Judicijs Regis
Pena Quanda acte Fuel Nicolai Operis ac proximo Protestatorem
Justitia se condescendere permissit Proinde non obstante con
tumacia Supra fatorum Manionarium Regnes videre
Judicium presens Partibus Comparentibus. Negotium videre
mandat Point Lar Acta ad Judicium Jris Plures non admissa
Protestatur Judicium cum Parte repotestatur Jn Justificatione
negotij Semel S. Zoraulis Actum Satisfacere Lapsuris de actu
Annotato Decreto Juramenti Statutorum Lubditorum
Statutione Pars altera agit ad Judagandum pro prius datem
Lubditatis in instanti et petunt Statuit Decreto Satisfactio
ne Lecti Judicium presens Sententia adinventa ad requisitum
de statutis Judagatorum Judicium presens accepit Sigui
dem ex Judicialibus Supra fatis Joannis Ovillatoris agnitione com
dem ex Judicialibus Supra fatis Joannis Ovillatoris agnitione com
Stat eumq. L. Joannem Ovillatorem ex Famata Anna Filia
Ovillatoris Subditis de oppido Lovioz stante servitio apud
M. Lazarum Capitaneum Radivoricz Bonorum Rogusina
Prosapiam ad presens Jpi Mirceulis Actoris hereditatorum
Prosapiae Jpsius per procreatum et ibidz alumnatum
et post apud S. Laurentium de Bonis Briatuty Subditis
ejusdem Quarterium Judicium presens Decernit Laterem S.
Zoraulis Actor Supradictos Laboriosos Joannem Parentem et
Nicolaum Filium Ovillatores cum exoribus liberis Juventa
ijs aeribus omnibus coram dem Lubditorum pro ijs bonis et
Jesu vita post Jra Scapulare BVM 1774 anno Jm Judicij officij presen
tati

ab Actu prosc. Feriis Sacundis post Dnicam Sm vulgo Pasche
anno Curr. proxime Immineñ Coram Officio et Actis prosc.
unacum Pena Simplici Quatuordecem Marcarum Polonical.
Actitation decreto Judicij Leges Actoñ adauctata Statuat et Cathe-
dat. Dñi Lub. Pena Bimulcionis in Casu Contraventionis mediante
manifestatione Libro regendo prosc. Actis primis et proximis Fe-
diis Lis publicanda Lucta Pena Simplici Quatuordecem Mar-
carum Polonical. Actoñ per S. Zoranski Actum Actoñ
carum Polonical. S. Mizerski Actoñ per S. Zoranski Actum Actoñ
in Jmo Extra dictionis Subditorum Judicio autem per medium
in Jmo Actis dictionis Subditorum Judicio autem per medium
in instanti Solito Juris Commercio prosc. per Solvendo Bono
S. Lub. Mizerski Laxatum nempe Actuagenta flor. Polon. pro Censu
te S. Joannis Baptistæ Civitatis spectanti Jmo Vmo Capitu-
ri praefixo Solvat. Decreti prosc. Lapsi Jmo Actoñ Subditorum
cum emolumento pro in negotio in anteactis Judicijs officij praesens obtenta
per S. Zoranski Lapsamentionale Jmo Mizerski Actoñ Donaco Lin-
plicem Quatuordecem Marcarum Polonical. Actoñ in Jmo et tradi-
tionis Subditorum Judicio autem per medium Jmo instanti Solito
Juris more enumeret. Dñi G. Lubkowski

Inter G. Stanislaum Jahowski et Franciscum Wolinska Jmo cum Conjuge
Actis per Cunas G. Stanislaum Jahowski Mantum suo et Contra sua
nñ pñtis et M. Joannem Gostkowski Thesaurarium Bractaricen-
tum Labiscensem Petrum de Bonis Nowawies Subditum Citt per S.
Simonem Turowski Coram Judicio Jpsene Comparere et Judm Jnsi
stendo Decreto Dilationis Inquisitionis Actis in anteactis Judicijs sua
lato Tenen Partem Actis Satisfacere Ejs Decreto Judm arbitratus.
et Juniam Pars Actis Inquisitionem juam Reponit Pars vero Citt in ead.
Inquisitione persistit et Se Judicatum Pati Offert Proinde Judm
presens Ad lectionem Ejus Inquisitionis Condescendit Qua lecta
et matura deliberatione perpensa et trutinata Quandoquis
ex Ead. Inquisitione luculenter patet G. de Wolinskie Jahowska
Actis die Horatium in oppido Drobin degitatis pro disvenditione lati-
cinio advenient et hacc tactinia Dispendere per L. Petrum
de Bonis Nowawies ad Clavem Oppidi Drobinen spectanc ad
Curiam in qua Actrix assederat primo tactinia quasi tialasse et
emere intendisse Casu Actis in foro publico Infestasse oppressisse pu
gnis aliquoties in Caput percussisse pro quibus quis Actis
Progressibus Judm cum L. Petrum de Nowawies Subditum Anti Can
cellariam Cñ Presens Quinquaginta Plagis mlis Castigandum Sententiat
Decernendo quatenus Infrius Gostkowski oppidi Drobin Prefectus dict.
L. Petrum in et Pro Pñ Secunda p. Dñm Conductus Pascha Aō Jpsene
proxe ventura pro Summendis Deipso penis Statuat Dñs Sub
pena Bonis in Casu non Statutionis Coram Eod. officio et Actis
Citra Mayñem faciend publicand Lucta pena Simplici Qua
tuordecem Marcar Polon. Parti Actis Parti Actis in Jmo Jppenius expressis
Judicijs vero Casu Marcar per medium Jmi instanti Sub Secluso
rigore ex Penalium Registro extendend Solvend Decñi Jpsene rigore.
per Citt nempe M. Gostkowski.

Inter G. Stanislaum Jahowski Actis pñtis et G. Josephum Klemensati
Citt per Jnosum Paulum Gostkuski Coram Judicio Jpsene Comparente
et Rem Judtr Controvertere Juar. Petrum Controversijs Judm

suum Jnducis exauditis Judm Jnsistendo Deuo Jnjuncto ~~reponi~~ Jnquisitionem ante actis Judicijs suis latis Jnter Ptes 2 Comparere Teneri Ptes utrasq Jnquisitiones suas Jnstantanee reponere Judm arbitratur A Rubricam Partes utras Jnquisitiones suas reponunt Ac ex ipsis Judicaturas se permittunt Prouide Judm Ipsens ad Actionem reponitur per Ptes Jnquisitionum se Contulit Quibus Actis A per Omnes Circumstantias Jnuinatis A Examinatis quando quid ex ipsis Jnquisitionibus palam ac Jnuicem Constat. unde Jd Clementi atras Jnquisitionibus tam Jnductionem per Ptem actr qm ei emendationem per Citd Inductis in quibus non reperiatur esse reum Prouide Judm Ipsens Supradicta Jd Clementi Liberum fauit ac pronuntiat Deum Ipsene Jgore.

Inter S. Laurentium Zd Lodie dcti pmlr et S. Valentinum Saracelli Ad pmlm Eadem Monetarii. Judicium Actorem Partis actrea Parte Alte Suum Ad Judicium ratione attentatarum Lis Citationum dicte Alte ~~Ad~~ ad affectationem Partis actoree Partis vtriq Jnt et Comet Dicta Citationem Jnquisitionis Super Contenta Protestationis A Petitionis Partis actoree Jn Scriptis Judicijs Dijs Decuenda Ad

Inter S. Feliciauum Maleuelu dcti, pmliter et S. Joannem Parentem Agnetem alium S. Joannis Maluelisti Relictam Comorten Elias Gralia Actor Ad Jd Joannem Jegitalemtu Jnsurgere Competentem Actas Ad Obietas a Citere Condemnationes bonas et quidem Pena Decuenda post Prosecutionis Pcess. Alteram ratione Contraventionis Decreti in penitu Condemnationis ad Bona Malcuso alteram Penam Decuendam Et S. Martini Pontificii Venerandi ratione non Solutionis Decimarum ultras ex Parte S. Joannis Maluelisti Jpsius Pberi 1774to Anno Super S. Joannem Gralia obtentas et publicatas Tenere cum S. Gralia Clerc de loco Stadi Et quoniam Comparens S. Joannis Gralia Comparere ad Jpsius pte Comparitionem recedit Prouidens Causam Principalem Condemnari permittit Prouide Super eod Actio ratione non Solutionis Decimarum ac Contraventionis Decreti Decernitur Condemnatio Decimarum ad Citationem pro pergenda Executione S. Pergralij Cui pro Causa Jpsius Joannis pesta pro expensis expedit. Dem Comparere Causa presens ad Jnuicem ex Remissione Judicis Dependat Ad

Publicatum

Inter S. Casimirum Maleuelu ~~Ad~~ pmliter S. Feliciauum Maleuelu Ad pmliter Coram Judice presente Comparente Actoris Actrea Parte Alte Suum ad Judicium pro Solutione Decimarum editarum Audiendo Jnuitando Decreto Affixo Die Veneris Decuenda Jd Dnicam Conductus Paschae nimirum Die Decima Nona 1773tio Anno Inter Partes Comparente Actore Decuit Quaternes Citatus Summam Attingentes Lexaginta Sex Symphonum et Testarum Jaonem Decreto pre allegato Actrici Citi Cum Provisione adiudicatam Jpsius et ab acta presente pro Penis Decuenda ante Jnuit. Joannis Baptistae in anno Curso Jnuitando Judicis Coram Officio et actis presentibus Lubs Ab Actoris Contraventionis Causa Manifestationem Jllius Faciendam publicando Jnuitando Citi Mandatum Jllius Faciendam publicandi Citationis Causa Jnuitandi

in Trno Solutom presixo prodeuendei et per alteram partem acceptam
per quinque alentem computando amediante quietatione per alteram partem in Personam
Acti subsequenda vbi quibuscei Reseruis Iuris et Intellatio nibus Iuctitie
deiam Rem Lcit ad Pena Mcm Mdrcarem Polomiab Decreto autem
adiudicata Solvat et Realiter emeneret Lcita Pena Septem Mar
car rend Poloz autorca Parte per Actam Parti Cui Semmd et Judi
cio per medium in instanti Solita Juris prasi Solvenda.

Inter Adamum Predpetrli alb per S. Stanyntheum Predpatshi Filium Et S. Mat=
thiam Sachotli Alb per Simonem Rudowski Coram Judicio prasen
Comparen etc Judicium Atationem actoris Alto Cuem ad Judicium
editam pro Solutione Summe edito Deidendo Decernit Quatenus
Actus Cum manu Centum Symphonem Ad Septem manuale dei
Decima Augusti 1786mo anno in Predpetre Quietacy Datualem
Contractam una Cum provisione ad Levandum Presentatam hinc
et ab Actu prase pro Festo Natiuitatis S. Joannis Baptista
in Anno proxe proseme venturo Coram Officio et Actis prasen
Lub P.B en Sale Contractuum Acta Manifestationem Juxta
Juxta Leges publicanda Cum provisione ab eadem Summa pridem
per quinque Computando ad manus et quietationem Actoris in
effectu exolvat Lcita Pena Septem Marcarum Poloniab Actr
per Actum Actori Cum Summa et Judicio per medium in instanti
Juxta Solitam Juris prasen Solvenda.

Inter Abraham Zegnicki Judaeum alb ut Supra et Ipsolem Abraham Zegnicki Judaeum
und Dolines Alb per S. Paulum Zakowski Coram Judicio prasen
et Judicialem Atationem actoris Alto Cuem ad Judicium pro Solu=
tione Summe Ducentorum Symphon in vitato Septimanali
Judaico Charactere et Idiomate Singuli editam Deidendo Necessa
riam esse malem Symphoniam Partium utrarum ad melioren
Informationem Judicij Lis in Sequens Judicij Luis Subsequens
adinvenit Vz

Inter SS. Leonem et Thomam Fratres Inter se Germanos Predpetrlicos
Alb et Actor pnaliter. et S. Thomam Somianowski Alto et Alb Inter
Coram Judicio prasen Comparen etc Judicium Atationes Partium
utrarum Libi Abinicem Cluem ad Judicium editas Deidendo
Liquidem Causa prasens Sine Cognitione Deidi non valet
Proinde necessarium esse Cognitionem ad Bonos Predpetre Ma
jor Gerard Malhoj Lenywolowski et Thomam Zakrzewski Burgen
sium Loci prasen Arbitros Arbitrium non obstante Captato tem
pore Adinvenit Quo S.S. Burgenses mutuo Partium Lis mpte
prasia de Adventu Lis Tempestive Causanda Decisionem Ad Se
minandum Aratris aut Superdeti Desolationes Aedificiorum
aut Reparationem Canalis Pretensionibus et Quibuscei Re et Oca=
sione Positorum S. Adamus Predpetrli Parentes Alb rem emanatu
Inquirent Investigarent In quisitiones Necessarias postularent
Peradonias expediri Juramenta pro Opportunitate Negotij Exigis=
et Bonificationem Pretensionem Lis et de Quo quantum Prove
rent prestandas demandarent Solutionem Summe Cui marcend Lis
Competeret Adiudicarent Partes utrasq pro Juxta et Equo nihil
intentent et Irretractatum relinquendo Finaliter Propterea Deci=
dent Diiudicarent et moderarentur Cui Deinde Deindicarit et
moderaretur Cujus rei quorum Decisionis Partes parere et
Acquiescere Judicatum pati Lub P.B. Illo in Omnibus Condescendens
et Condemnandi Condescendens

Super Parte

Super Parte contravenient publicand debitand et tenebuntz
Licita Pena Leviplicii Locatoribus Marcarum Polonicab
Parti per Partem Compensanda Judicio autem per ultimum Par
tem per medium in instanti Lolita pecis predi Lolucenda.

Inter S. Adamum Niedzwedzki ad pmaliter et S. Joannem Wolinski Lib
per S. Paulum Zoltowski Coram Judicio presens Comparens ete Judici
um Citationem actoris Tenens ad Judicium pro Locatore dem
me regiuti Averorum Hungaricab et restituendo Transeuntem vaiv
grani Septem Groschorum edictum decidendo Respondendo ac Valen
Compandi nem Partium utrarumq ad melioris et Sufficientiorem
Informationem Judicij Lui in Sequenz Judicijs Lubsequendis eden

venit Pl. S. Paulus Uminski et Mariannam de Brudzewice Juriscon
Inter ges actores etc Actor per mandatum Suo et Consortis Suae pmaliter
et S. Rochum Uminski et Franciscam Conjuges Actor et alteres
per mandatum Suo et Consortis Suae pmtm Coram Judicio pra
sens Comparens etc Judicium Citationes Partium utrarumq au
dito Comparendo etc Judicium Citationes Partium utrarumq au
ditum ad Judicium edictum decidendo Respondendo ac effectualiter
rumq Combinatis allegatis et realibus eiusq Partibus dat et Ju
ced Dilationem Inquisitionis Super Contenta Notes talionem et
Citationem Partium pro Sequenz Judicijs Lui audiendo Pl

Inter Pl. Ligimundum Dzierzbowski et Mariannam Mineuriam Juriscon
Conjuges actores pmtm etc S. Mercuriam de Bromirskie pmissionem
S. Antonij Nowakowski ad praesens voti Leandri S. Felicianj Brudzewski
Matrem et Laurentium Minorennem Filium Nowakowski Actor
per S. Laurentium Bromirski Juniorem Plenipotentem Et pro
missionem S. Josephum Nowakowski et Magdalenam de Stanislaw pmis
sionem S. Caroli Nowakowski ad praesens Testandi voti Lucas Pra
lenski Consors Mater tem Michael de Valentinus Nowakowski
Pili Citti praesens in Jud dixerunt et se Sindemnare permet
tent Prout et per ejus Citationem nomine Actionis Demanda
ae Contravention is Decreto Juramenti Summonitionis de ea
mendum Decernitur condemnandi eum ad dictum ne pro pera
genda Executione S. Burgrabij Lui praesens Cujusvis quam
juta pulsum expediat cum Comparens Actum Cursa Pra
sens ad Thronum ex Remissione Judicij Pl.

Inter S. Albertum Korzeniowski ad per S. Laurentium Bromirski et S. Jose
phum Korkowski Citto per S. Paulum Zoltowski Coram Judicio praesens
Comparens etc Judicium Citationem Partis actoreae Partis Citatae Dilatum
ad Judicium edictum Decidendo Respondendo ac Comparationem Juratoi
am realitatis Scriptorum et Summarum pro quibus Pars actorea
Partem Actam Convenit in Sequenz Judicij Lui Lubsequendum
advenient Post quam Lubsecutam Comparationem Juramentum
uel non Judicium Decernet Pl quod Juris sint Pl.

Inter S. Matthiam Zarzeniski ad pmaliter et Infidelem Judeos Isaia Ma
leriale Marek Lewkowicz Jizel Oliasz Moricke Lewkowicz Seniores
Lynagoga Plocz et Subseniores Marek Jonkowicz Jonez Markowicz Jizel
Marcus et alios Mercatores Plocz Status Communitatem ejusq
Lynagoga Plocz Actor per Infidelem Moricke Lewkowicz Seniorem ejus
Lynagoga Plocz Coram Judicio presens Comparens etc Judicium Jun

stendo decreto dilationis ad producendas quietationes tam de summa
per Synagogam Pocensem ab olim D. Jacinctho prioris mandato factas
quam provisionibus inter Fratres Bartholomeum et Stanislaum
Barschowsky primo olim D. Joannis Jacinctho Concortem Dominum
Judicem et Consules Victricem et Matricem aty Matthiam Jacinctho
Filium et Principem actores aliunde nec non Synagogam Pocensem
ab altera Feria Secunda post Dominicam Letare Quadragesimæ
Decimaquarta Martij proxime elapsi anno. 1774to officij præsens pronunciato Decreto
contra actos eisq. Decreto dilationis ad producendas quietationes tam
in Parte Et quoniam Loco Citationis facto Decreto Pa-
cta Manifestationem coram actore officij præsente Sabbatho postmo-
dum Festi Divæ annæ Genitricis JVM. subiit Diem 27ma Mensis Julij
ly 1771mo. anno de cujus Contentione Domorum et Processus Se-
plurimis Documentis Literatorijs Partis actricis Lexicus Leo in Judicio
reponit et in fundamentum ejusdem Manifestationis allegando tantumnodo
Centum Symphonem debuisse ad Juramentum esse Prahent Proinde
Judæos Seniores Fres ad Juramentum præmissum ex Lemma
Judaizandorum Symphonem ab olim præfato D. Joanne Jacinctho
actoris Parente circa Synagogam non plus quam Summa Centum
Symphonem reliquit et ultra hanc Summam ad Mortem dicti Lem-
mam tam Originalem quam Provisionalem non teneatur In Processu
Rothe in statuto Regni præscripta In Sequens Judicijs Ejus præstare
Post quod Juramentum Subscriptum ad non Judicium decernet ad
quod Jurisdictionem Vra Satisfaceri
Inter quæ Causa Partes Coram Judice Synagogæ actor procuratorem Relictam
Leucheres olim Judicis Synagogæ actor Filiam Relictam Judicis Synagogæ
Sorta Leo et Filiorum Suorum Infidelem Herse Symchowicz
Act per Infidelem Leymanowa Relictam Judicis Coram Judicio
præsente Synagoga Partes citatas Lidem ad
Judicium dictum Decidendo Instituendo Dilationis producendarum quie
tationem tam de Summa Originali Decendrum Symphonem ab olim
Jacinctho Jacinctho Parente actoris per Actorem ad Scripturam manuale
die Nona 7bris 1763. anno datarum in rem ejusdem Jacinctho Parentis
actoris Datum Contractum quam Provisionibus ab eadem Summa Symph
In Judicio officij præsens Una Secunda post Dominicam Letare Quadragesimæ
Mensis Martij proxime elapsi 1774. In Judicio officij Lus
dimensum die Decima Quarta Martij proxime elapsi Partem actricem
et Reum Dilationis producendarum quietationem ad quam se Reus
rat In instanti Liquidem Loco Citationis factorum Dilationis producendo
quietationem Manifestationem coram actore officij præsente Sabbatho
post Dominicam Letare Quadragesimæ 1774to anno. per Infidelem Notarium
Notam Conj. Cathaninam de Barschowsky primi olim D. Joannis
Jacinctho Jacinctho exPost Secundi dicti D. Antonij Stanislaum Jacinctho Patronum
Jacinctho et Consortem nec non D. Matthiam Jacinctho Filium præsentaneum
actorem de indebita sua respective Summa præmissa mediantibus
quietationibus de persoluta Summa a eadem ac provisionibus ab
ea provenientibus fortuna igne accidentali combustis factam reponit et se
Infidelem ad ulteriora ejus Manifestationis ad Juramentum Tractitus
sua coram Partem actricem ad præstandum Juramentum præmissum Lupra
Summam Decendrum olim Judicis Jacinctho Parentis actoris Sum
præcisionem ab eadem Summa provenientem realiter exolvisse
et exinde ad solutionem ejusdem Summæ non teneri petito acto
tenus Ejus præscriptum In Processu Linguæ Pocensis in Sequens
Judicij Loco Subscripto Judicium adinvenit Post quod præfatum Jura
mentum non Judicium decernet ad quod Judicium Vra Satisfacere

Inter S. Ligin Fundam Dombrowski et Mariamam Mineuska Hem Fne
ceve Syniges alios aliter &c. Josephum Kowalewski Patrem
et Magdalenam Stawecka primi olim S. Caroli Kowalewski ad me
dem Decendi ab S. Lud Trombinski Conortem Matrem tem
Michaelem ac Valentinum Kowalewskie Filios nec non Theresi
am de Bronikie primi olim S. Andrij Kowalewski ad presens
vota Decendi S. Feliciani Brodzynski Matrem et Laurentium mi
norem nem Filium Kowalewski Actor per cem S. Josephum Kowa
lewski Patrem Suo et coram Ab me aliter Judicium Dem endo
abilitatio rem Partis Actoree Parte citta Suum ad Judicium dicti Jus
stendo q Decreto Dilatio nis Communicatorium Documentorum Parti
utriq in Judicio oblatorum presentiq Feria Secunda mo Fino Festi Visitationis
gBM de est Die Tertia Mensis July Anno proxime elapso 1755 Latis
Jorem Partes utraq eisq Decreto Satisfacere in instanti et Quoniam
Suimania Lonscippenem Liberi Partes Communicavere et Era
sep in Judicio reproducent in ejusq repositis persistent et Jura
menta a se caeipienda non urgent Et Quand Satisfecisse Judicium
pra ens Sententiae Suae declarat et Partibus in Causa praesentiq
ni mandat In Experimentum alterius earum Partium Sententiae
in Judicium Suum et quidem adversae Partis in virtute Praemissorum
Sabbatho Feria Quinta in Festo S. Mariae Magdalenae 1733 die ad
Coram dicti officij praesentiq per dem S. Albertum Kowalewski ad S. Alexandri
Filium et Catherinam Mierzynska Conjuges in rem et Personam illum
Venerabl Mineuski olim Simeonis Thomae Filij ac Catherinae Mieruls Kow
Conjuges Super Summam Duodecim Quinquaginta Zyphonum
de manibus S. Adami Ricciardi Emptoris Negotia Locatae in Pomis
Kowalewo Padborne locatum Subscripta Solutiones contendentis Partis
aero Actrix ad ratificationem ejusdem Summae altercantibus Legitimanda
libus primo die 10 Decembris 1736. anno Super Summam Triginta Sex Zyphon
allero Super Summam Simulam Triginta Sex Zyphonum utriq per S. S Cathe
rinam Matrem et Josephum Filium Mineuskie actricis Patrem et Fra
trem Actricis Super Summam Triginta Zyphonum Datis et Summa Ma
tri Actricis dein Super Summam Quinquaginta Zyphonum ejusdem
ioni Duodecim Zyphonum Locatae rem et Personam S. Alberti
Kowalewski datis Hancce Summas Summam Centum Quadragin
Zyphon efficiens exolvisse et non nisi Summam Centum Quadragin
ta Zyphon restare Et Provisiones obtinuerit quietantibus
manualibus prima Die Decima Quinta July 1735 anno Super quotam
Triginta Zyphonum et Sextarij unius per S. Ven Conventum Mineu
Parentem actricis Contra Cives Actum Lini data et anno consequen
tem provisionem altero Reguentes Zyphonum valid nem provisionem
per eam S. de Mineuskie Mieruskie Mineuskie rem non die 7ma July
anno elapso 1755 de provisione obtinuerit Suo per actricem data
exolvisse Inserentis et eam Summam non modo altrici eorum actionis S. Jose
pho Mineuski atq alteri Fratri actricis Venire allegantis in Judicium Suum
Inducti Exactis Judicium hoc Inquirendum existere S. Josephum Kowalewski
Patrem ad Computationem realitatis eorum Lenjeb in instanti abstrac
et eis addictum in Judicio ad momentandum Juramentum Rothanum Partes
Suo attento Juramento Judicium praesens Statuit Quatenus pars dicti Rem
nam Centum Quadragenta dicti Zyphonum ex Superapera Summam Duode
nem Quinquaginta Zyphonum Tertiae Decem ab actu praesenti pro Ex die
et Patrem Joannis Baptistae Coram officio et actis praesentiq Lubinum Cau
Travendinenses ratione Manifestationem Juramentum Judicium praesentiq
ni Mandi et libere ad quietandum Partis alterius Juramentum
cedendo Summam Sententiae Solvat Lotus Quinta Feria Quinta
Solone Actoree Partis per citatum Partem Summa Judicium
Libr de Jure Partes Solvendo. Et Coram Judicio praesentiq Comparentibus die 22
Januarij 1737mo ao per Solammet Prostatum S. Catharinam Mineuskie ejusdem
praesentiq Judicem

Inter S. Joannem Lotkurlie ab per S. Rubens Lotkurlie et M. Petrum Zaleneurkie bexidijendum Laubsrecy Att maliter Coram Judice presente Comparens Sufficienti Comparitione Inventa Partibus expeniman dat In experimento Instando decreto in vienitis Evanionis Instantia in anteactis Judicij Lijs Inter Partes Comparecy pro melgald Reneriene M. Petrum Zaleneurkie prealligald Decreto Latisfacere in instanti Et quo mag Actus Manifestationem Coram actis officij presecy Lab Celebratione Judicionem presecy Jonio Decenda post Dnicam Judica Quadragesimo de Imubsistentia Simplorem presentem Lege per Lemmam Quendgentorem Symphoniam in Personas olim D. Jacobi Lotkurlie et Francize Maliseurkie Judicem Conjugem et Personas alterius Saldrem per ejusdem Suo in Judicio reponit et Instante eadem Manifestationem Remissionem Jacendas Forem Competens pro finali dimidiatione remittendam firmiter urgens Quando Judicium presens Locez Propij. Distinctus primus et proximus coram Judicio Primo remittit Conservando ejusdem Partibus Primum Comparendi paratum peremptorium.

Inter D. Lineentium Wolinskii et Barbaram Ludovica Jugem Conjuges ad reis per cuneum mantum Suo et Comertes Suo mpto et DD. Adamum Franciscum et Bartholomeum Ludovikie Actor per [illegible] Lolotnicki per eorum Lijs et Patris Suis nostris libertis pertinentes Judicio presecy Comparens etc Judicium Actatorem Partis actoree Partis Actor Suum ad Judicium de Decidendo Quando quidem Contat Contractum nuptialis Decima Quinta Februarii 1756. anno in Bonis Zalesie Inter olim Joannem Filium et Praxedem Julian Romanum Ludovikie olim Joannis Filium Conjuges ab unos et D. Lineonem Vincentium olim Lineonis Filium parte ab altera Insitarydont D. Rosiana Ludovika Filiam Suam presente D. Lineone Vincentio Lineonis Filio Matrimonium Contrahentes Loorem Germanam Actricis de Bonis Paternis et Maternis Comtemplatione in eum Dotis Summam Septingentorum Symphoniarum Constituisse Scripto manuali de 22 July 1774 Lotkurlie presente Actrice Judicem Ludovikie Actor in rem et personam D. Wolinskii Adversus Dotis Summam Septingentorum Symphoniarum Lineonem Summam Quingentorum Symphoniarum Dotis Actrici in eum Dotis Cum provisione Summam Quingentorum Pesti Natiis et Jo. Baptistæ qualuor Symphoniarum efficiati pro Vigilia Pesti Natiis et Jo. Baptistæ in anno Immediate elapso 1758 Solvendam Actrici Cum Lineone Vincentio Lineonis Filio

Inter M.M. Josephum Wagrodzki Succamemanis Terra Zacro-
cimens et Elisabethem de Rowowieskie primi Ads M Ignatij
Wessel Dapiferi Suprens Secundi ad prens voti Jn rem
Congs Ads per S. Andream Olszewski Jnscrum Plenipoten-
tem et MM Antonium Vexillifer Suprens Josephum
Dapiferi Zawskrzens Fisciellis Fratres Jnter se germa
nos Ads per Stanislaum Zoltowski Jnscrum Plentem Judm
Decidens Trium Pts Ads Suum ad Judm Ds Ads Contro
versis partium exaudis Satisfaciat Pars Citta Decto
antenati Judicij sui in puncto Jduens quietationis
et provisione annuali a Summa Decem Millium Octin-
gentor Quinquaginta Duor Florens et Grosor Sex Polone
Contractu Obligat Jnter Modernes Ads ab una et Ds M
Stanislaum Fisciellis Dapiferi Zawskrzens Stentiter De
ejsum Citor Fratrem Pte ab altera Jnito pro Deporta
tione Oner Restauranor in fundo relict provenen per
M Wagrodzkie modernes Ads Gcauta Ds in instanti et
quoniam Pars Citta quietationem et provisionem eas non
Edidit proinde Judm Succubuisse eam Pte Citis adinvicem
Decernendo Quatenus Jis Summe Fisciis Citis provenen
annualem a Summa Suprascra Decem Millium Octin
gentor Quinquaginta Duor Florens Grosor Sex Pols Con
tractu Obligat Ds Umieck Jnter Jnter Pts Suprascras
~~Confectis~~ in Radowo Die 26 Junij 1778 ad Confectis et Actis
Judicij Officij Sprens Jra Bta Jn Vig: Festi Visitationis Gloriosissimo
Virginis Marie Sibi at Die prima mensis Julij Eor ad Ap
probate Constituta derivanti pro Deportatione onerum
Restauranor Jn Fundo Bonor Umieck relicta provenen et
per Olim M Stanislaum Fisciellis Dapiferum Zawskrzens
Ads Fratrem germanum Eor Contractu Obligat ad Solvens
pro uno ad Declarat et Coassumptam in et pro Vigilia
Festi Natis S. Joannis Bapte ad Sprens ventura Coram Officio
et actis Gsprens Sub pena Bonis in Casu Contraventionis
Circa Macinum faciens publicans MM Wagrodzkie Circa
meranis Zacrocimens Manito ad manus Suas ejus Speci
alis Plentis a quolibet Centum per Quinque Florens Com
putans Solvat et realiter emuneret Quita pena etiamin
vim Succubitionis Simplicis Quatuordecim Marcas Ads
Pti in Trio Suprascro et Sub rigore Eor Judicio vero per
medium eas Marcas Jminstanti Sub Reservo rigore ex Re
gestro penalium extendens Solvenda Decreti Sprens Vigo
re Ex Summa Majori Nonaginta quinque Millium Florens
Pols Quos ad M Stanislaj Fisciellis Stentiter Decessi Fratris
germani.

Inter

Inter J. Petrum Dobinski Alls pitter et quoniam J. Adamus Dobinski Alls Greve in Trno Disparet et Se Condemnare permittit Proinde Super eo Citto nunc disparente ne non Solutionis Summe una cum pisione ab eadem proveniente permittatur Condemnatio cum additione properagendo Executione J. Burgrabij loci Greve cujusvis quam peragat iuxta Publicatum Praesum.

Inter Eundem alls ut Supra et J. Joannem Bilinski Alls per J. Simonem Turowski Coram Judicio Greve Comparente et Judm Decidendo Citionem Pti alls Pti Citto pro restitutione Trium Partium Coreti Siliginis hyemalis ac semi unius Coreti Hordej mensura Raciazeniensi Citto accomodatae alls Deb Decernit quatenus Compro bet alls pro ut Supra scra frumenta Citto realiter accomodata et non sunt restituta nec ullo modo bonificata justo sibi ab extradendo debentur idq in instanti Praestitit Rotha Supra scra quo attenta Juramenti Sententia Judm Quatenus Jo J. Bilinski Citus Tres Pti Coreti Siliginis hyemalis et Semi unius Coreti Hordej mensura antiquae Raciazeniensi inet pro Feria Secunda pt Dm Conductus Pascha adventa Greve Judicium Coram officio et aliis Greve Sub pena Grnis in Casu Contraventionis circa manenem faciendo publicando ac eidem extradat Sui Pona Systema Marcar Pol Parti in Trno et Sub rigore Eo quo Supra Judicio vero per medium Parochi Tenti Subversivo rigore ex Regestro Banalium extendendo Solvenda Decreti Greve rigore.

Inter Illustrissimum et Reverendissimum Rdmum Capitulum Cathe Plocense alls per Fratrem Rdmum Andream Chalinski Canum Cathem Plocense et Ejusdem Rdmi Capituli Causar Procuratorem suu et Suprascripti Illustrissimi Capituli nmi pitter et M. Franciscum Jabicki Judicium Creis Visprog Citatum per J. Simonem Turowski Coram Judicio Greve Comparente et Judm Decidendo Citionem Pti alls Pti Citto suum ad Judm edita Insistendo Decro Anteriori Judicij sui Inuncto Solutionis Census a Summa Quinque Millium Quingentor Sexaginta Florenor Pol in Symphones ad Summam Quatuor Millium Trecentor Octuaginta Novem Tyne Grosso 18 Pol. Actis Thu Greve Ira Sexta pt Dm Invocavit Quidem ao 1722do per Alls M. Laurentium Stawinski Thesaurarium Visprog et Joannam de Dobrosielskie Ceroges Pti alls in 15 Nadotis rem ptionaliter Inscra proveniente Ira Secunda pt Dm Letare Quidem nimirum Die Decima Quarta Martij ao 1774to inter Moderinas Pti late Decernit Judm quatenus Jo M. Jabicki Judex Creis Visprog Citus Causam per Semi Quatuor Aquilibet Centum Computand a Summa Suprascra in Bonis Nadotis & Stupca et Glarewo.

Adhuc Jo

adhuccus̄q̄ hærene tam Ante quam pt Suprascrtum Decretum latum ab ultima quietatione retentum in et pro Vig: 9 Natlis S:Joannis Bapte ad Psene ventura Coram Officio et ad is Psene sub pena Binis in Casu Contravention is Circa manem faciene publicane Salvis quietationibus in Omō Solutionis Ppxo.. Ducen̄ et per Ptm Actr acceptan̄ sine quibuscuis Juris diffugiis et ptellationibus Justitiis ad manus Ptis Actis Causar Procuratoris Solvat et realiter enumeret Suita pena Septem Marcar Pott una cum Pena Suita Trium Marcar Pott Antedicton Decret Adjudicatr per Cittum Actr Pti in Omō et Sub rigore eor̄ Judicii vero per Medium pene Septem Marcar Pott sub Pecsivo rigore ex Registro penalium extradend̄ Solvend̄ Respectu vero pactus Super Officio Cittis Intuitu Ejus̄ Census retenti Obtenti quoniam Ptes Inter se Composuerunt Satisfactiō ut Ptes Judicialiter Insenuerunt Inter cesit Proinde M Tabicki Cittus ab Impetitione hujusce Pactus liber Pronuntiatus.

Inter Illustrissimum ac Rndmum Venerabile Capitulum Cathedr Quecen̄ Actr ut Supra et Quoniam GG Wodzelenscy Conges Cittis ac Successōr olim M Melchioris Rutkowski Venatoris Smolensciō Cittis Psene in Omō disparent et Se Condemnare permittunt Proinde Super eisd̄ Cittis disparene in Suum ulteriorio Forum faciend̄ Executionis mē non Solutionis Summa Trium Millium Florenen̄ Pott una cum pensione ab eadem Proveniene Decernitur Condemnatio et pro peragend̄ Executione ad M Loci Capitaneum remittitur

Publicatum

Inter Eos̄ Actr ut Supra. et Quoniam Mrm Catharina de Skarbki olim M Josephi Czarny Jaworzna Venatoris Inquisitoris relicta Consors Judua Mater et Bernabas Jaworze Cittis Psene in Omō disparent et Se Condemnare permittunt Proinde Super ejsd̄ Cittis disparene mē non Solutionis Summa Censualis a Summa Duocenter Aureor Hungaricalr Proveniene permittitur Condemnatio et pro peragend̄ Executione ad M Loci Capitaneum remittitur

Publicatr

Inter S:Josephum Jawarecki Burgrabium Crem̄ Visegr̄ Actr pttem et S:Franciscum Kenyelli Cittm et Rmō Indebite vexatum Adjudicare pttes. Coram Judicio Psene Comparen̄ et Reum Judicii Controvertene Et Judm Decidendo Civem Ptis Actr Cittm suum ad Judm pro Solutione Summar Ginar unius Quinquaginta Quinque Aureor Hungaricalr ex Majori Summa Centum Octodecim Aureor Hungaricalr et Florenen̄ Duodecem Pott pro complione Equor̄ data restantis et alterius

Vide Decem

Quindecem aureos Hungaricales ad Compactum verbale
Contracte edlis Siquis S. Kuryłki Cils regestrum Summas
easq in Coemptionem Equor et aliar ~~cuiusdam~~ res vel alle
gat Conversas nunc in Judicio presens non potuit Propte=
rea Judex presens Statuit Quatenus S. Kuryłki Cilbus rege
strum Summar in Coemptionem tam Equor quam aliar
res per actis ipsi S. commissar pro Sequenc Judicij sui
sub Onere Causa Consentbat Ipse Regestrum Consen
pro ut realiter Conscripsit in Jis Sequenc Judicij sui
Comprobet Post quam Comprobationem Subsecutam vel
non Judex decernet Id quod Juris erit S.C.

Inter S. Joannem Malomaski actis pariter. Tandem non Sunt.

Inter M. Jacobum Chamski Tribunum Colbacen actis et Cils pariter
et Mariannam de Strzeszewskie primis S. Antonij Joacin
ski Secundi ad presens S. Floriani filia Joacinski Contem Matrem
Gabrielem Apolinarem Melchiorem filios Joacinskie Cilis
Eam S. Gabrielem Joacinski suo et Suprascriptis Cilibus
pariter suo ad Adoratum S. Joacinskich Com M. Chamski
Directum ~~Tenen~~ Esse S. Joacinskie actis Docere de Jure
et Contentas Cionis suae. Domit Prosequantur in Prosecu
tione Judicij Deudendo Jure Plium suum ad Judicium actis Ju
iungit Quatenus Satisfaciant Plis Decto anteriori Jmun
da Plis Compartionis idq in instanti et quoniam Plis Se
pariter in Judicio ~~assistunt~~ Proinde Satisfactione adinventa
Plibus in negotio pergere mandat in Procedendo Ulterior
bus Plium Controversijs Coram se Inductis eraudis Licet quis
M. Chamski pro Solutione Summae Quingentor Tyne per actis
S. Antonium Joacinski Coram actis presens Sabbo in Cio
Festi Immaculatae Conceptionis Gloriosissimae V. Mariae 1758to
ao expirdens pretine preces Plem Cils rempe relictis et Suc
cessores actis S. Antonij Joacinski Inscribentis suum ad Judicium
Convenit Eas quod Isa de Strzeszewskie Joacinska cum suis
Successibus abnegando Emissam Summam Integraliter per actis
Maritum et Parentem Cilis perceptam fuisse et non nisi Cen:
tum Tyne Ed rationaliter tenasse Eos Intuitu Matrem Coram
hisce actis Jure Stia pt Jm Gloriosissimae Visitationis V. Mariae
ao pre elapso 1775. S. Gabrielem Joacinski suo et Suprascriptis
Matris et Fratrum ac Sororis suae nec de Insubsistentia Su
prade actu expresse Inscriptionis Interpariisse et Adoratum
de Indebita sui Processus aggravatione Instituisse Proinde Judex
Causam hanc Cognitionem Juris fuisse preferene non su
besse fore Judicij sui adivenit et eam Causam ad Judicium
Jure Proprij Districtus Primos et Proximos Jure remittit Judi
candam Termino Conservato

Inter S. Franciscum Chalenski actis pariter et quoniam S. Stanislaus
Kowalewski Cils presens in Jure disparet et se Condemnare

permittit

permittit Rochde Super eod Citte dispārere in Suro ul
terioris fortis faciend Executionis rnē non Solutionis Sum
me Nongentor Sexaginta Sex Tyne una cum pensione
proveniente Decernitur Condemnatio cum Additione pro per
agend Executione J Burgrabij loci Pzene cujusvis quam
peragat Juxta Praefixum Publicatum

Inter Cunc Acts pttem et J Stanislaum Kowalewski Citt per J Ada
mum Mitrowski de Obiectum a latere Condnem ex Pte Su
prascti Acts Super Eod Citte mē non Solutionis Summe
Nongentor Sexaginta Sex Tyne una cum Provisione ab
Eod proveniente in Judicio Officij Pzene Frā Secunda ante Dm
Sancti Hupiaj Episcopi pxa Die est Die Quarta mensis De
cembris aō pxe lapsi 1758 Oblatam et publicatam Tenen
cunc Citt docere de loco Standi A quoniam Comparens Pte
Citte ab Instanti Comparitione recedit et Suum Principalem Con
demnare permittit Proinde Super Eod J Kowalewski Citt Di
sparente a Comparitione per Suum Comparens recedens
tanquam Dispārens in Suro ulteriorib fortis faciend Exe
cutionis rnē non Extraditionis Valle cum accrescentia
cum bonificatione Sadiinij Decernitur Condemnatio cum
Additione pro peragend Executione J Burgrabij loci Pzene
Cujusvis quam peragat Juxta Praefixum Publicatum

Inter M Michaelem Rolkiewicz Acts pttem Jacob Hon Sind.
Inter J Antonium Goscicki Dnum et L Adamum Kuzma Subditum
Acts per eund J Goscicki suo A Subditi sui rnē pttem et J Si
gismundum Malewski Citt pttem Coram Judicio Pzene Compa
rente et Suum Justter Controvertente Et Judm Dividendo Cita
tionem Pte Acts Pte Citte suum ad Judm Acts Ad Assectatio
nem Pte Acts Dat Cendem Dilationem Inquisitionis Pte
udnj super Contenta Protestationum et Crimis Pte Acts In
sequend Judicij suis eduend &c

Inter M Michaelem Rolkiewicz Acts pttem J J Jacobum Klobukowski
~~Citt~~ et Hedvigim de Tyminskie Citt et Acts pēr eand J de Ty
minskie Klobukowska in Aspā J Pauli Zoltowski suo et Matris
sui rnē pttis et J J Ignatium Stanislaum Pintowskie Citt per
J Matheum Krzyżanowski A J J Franciscum Puchowski Citt
Margaretham J Borowski Barthlomaeum Mariam J Kowa
lewski Citt Hereſpiam Dis Margaretham J Puchowski Citt
Theresiam J Gregorij Kowalewski Contus Zglenickie Citt per J Pau
lum Zoltowski J J Dorotheam de Starzyńskie primi Acts J Fran
cisci Malewski Secundi Adpresens Cott M Michaelis Rolki
ewicki Acts Centem Matrem Stanislaum Barthlomaeum filios
Matris ~~Pskie~~ per J Barthlomaeum Matris ~~Pskie~~ filium suo Ma
tris et Fratris suorum rnē pttis J J Joannem Patrum Paulum
et Josephum filiastros Czachowskie Citt per J Laurentium Bro
mirski et J J Ignatium Grzanski Victoriam et Martinum Pathamam

de Rzaszewski

de Rozaszewskie Jmiam Conges Cath per S. Mathæum Krzy-
wkowski Antoninam Virginem Immuptam Czachowska Cath per
Eum. et S. Fabianum Ovieski Cath per S. Antonium Ovieski Anton
ium et Agnetem de Karskie Jmiam Conges Parentes et Joannem
Filium Rozyckie Cath per S. Aloysium Skwarski et Mariannam
Bialyszewska Virginem Immuptam Cath per S. Antonium Ovieski
et S. Paulum Alexandrum Stanislaum Wolowskie Cath per S. Pau-
lum Lotowski et quoniam Comparens M.M. Jnrem. Kich Angum
et Antonina Czachowska Virginis Immpto ab Jnvera Compar
tione rediit et Suos Principales Condemnare permittit Proin
de Super eos Cath disparens si tuto ultimario foris finalis ac
indilato faciens Executionis rñi non evictionis ab Impedimen
tis Juridicis Bona Czachowska afficiens Decernitur Condemnatio
cum additione propteragens Executione S. Laurentij Bronowski
pro C. Plwane quam peragat iuxta Exposum. Publicatum
Inter S.S. Joannem Parentem et Joachimum filium Kowalewskie Actt
per eum. S. Joachimum Kowalewski filium suu et Parentis nu
nñ pltt et S.S. Dominicum Joachimum Hiacinthum Josefinskie Ma
thiam Petrum Wierzbickie nec non relictt ob S. Thomæ Wierzbicki
ab. relictt ob S. Adami Josafinski tum Relictt ob S. Valentini Wier
zbicki Centes Viduas Matrice ac Fautores eorum ejusq. ob Mantis p
creatis Bonor. Josefina Karpiniana haredes et Repesores Cath per S.
Simonem Kurowski Coram Judice Jpsene Comparentes et Jnum
Dedendo Cionem Ptis Actt Pti Cath suum ad Judm edidit ad
Affectationem Partis Actt Dat et Concedit Dilationem Inquisi
onis Pti Ultrij Super Contenta Protestationem et Terminor. Ptis Actt
sequens Judicijs Curiane S.C.
Inter S. Antonium Cisinski Actt et Cith pltt. et S. Stanislaum Dzie
niewski Dnum tum LL Rochum et Petrum Subditos Cith et Actt
per S. Stanislaum Dzierzkowski Dnum suu et Subditor. suos nñe
prtter Coram Judice Jpsene Comparentes et Suum Judm Dec
Edendo Actionis Ptium Utrarum Suum ad Judm edidit ad Affecta
tionem Ptium utrarq. Dat et Concedit ipsis Ptibus Dilationem
Inquisitionis in mutuis actoralibus et reatibus super Contento
Macrum Protestationum et Jnõi Ptium utrarum in Sequens
Querelas Crnãe Capitl Plwane Judicijs Jnstl et primus Jnõis ab hinc
In Crñ Plwane Jnte Curiane S.C.
Inter S.S. Joannem Dombrowski et Antoninam Bettuska Jmiam Conjs
Actt per eum. S. Dobrowski Maritum suu et Centis suae nñe prtter et
quoniam S. Petrus Zaborowski Cith Jpsene in Jnõi Disparet et ele
Condemnare permittit Proinde Super eos Cith disparens nñ non
expectato Triennij Decursu ex Bonis Krajewica Dzwonki Rosaki
ac Zabawo in obligationem Divisis non exoluta Summa expul
sionis vana Violentiae peractionis Decernitur Condemnatio
cum additione pro peragens Executioni S. Burgraby Jpsene
Cujusvis quam peragat iuxta Proaspum Publicatum
Inter S.S. Laurentium et Stanislaum Tchorowski Actt pltt et Perfidos ac
Infideles Szmaja Rawski Judæum Drobinens Cith pltt et Infidelem

March

Marck Jatkowicz Judæus Drobinen. Cti per S. Paulum Zoltowski Coram Judicio p.ens Comparens Recum Judæo Controvertens Judm Instit. Ex Do Decto Jmuneta prtis Comparitionis Ptium utriusq. in Antecattis Judicijs inter Partes Comparens Satis Fenen Ptes utriusq. ejus Deum Satisfaure Instantanee arbitratur Siquis Comparens Jnfidelis Judæj Marck Jatkowicz Citti. Eum Jnfidelem Marck Jatkowicz Causas suas in Judicijs Commissionis Thesaurarii Regi Majoris Importantis affectasse allegat Propterea ad repositionem Comparentis Judm presens Ipsum Jnfidelem Judæum Marck Jatkowicz Dat et Concedit Dilationem Majoris, quam in Sequentibus Judicijs suis Juxta legem Pbare tenebitur. Ex Ptibus autem Comparens in Causa presens experiri mandat Jn Experimentum Earum Ptium et quia S. Laurentij Zochowski Acti Summam Trinarium Unius Septem Decam alterius Decem Aureos Hungaricalis Jnfidelis Judæus Szmaja Rawiazki ad Scripta manualia Characterem et Idiomate Hebraico Connotata Solutionem eum pro annis Duobus ab ejus Summis relentis Contendentem Jam vero Jnfidelis Judæj Szmaja Rawiazki Summam Septem Decam Aureos Hungaricalis Ejus S. Laurentius Zochowski adeo non debuisse non nisi Summam Tredecim Aureos Hungaricalis per se ab ipso Contraxisse a S. Denijs Stanislao Zochowski Summam Decem Aureos Hungaricalis mutuo dari pisse allegantis et Regestra Expensarum per se Conscripta Contendentis Contra utrasq. SS. Zochowskie distinctius pertingentes et Confectionem seu Detruncationem ex ptensis Summis Subsequendam expurgantis Controversijs in Judm suum Judicijs exhibendis eas nit Judm Quatenus memoratus S. Laurentius Zochowski realitatem reassita Summa Septem Decem Aureos Hungaricalis tanquam sibi Juste Debita Jnfidelis vero Szmaja realitatem Suprascriptæ Conscriptionis Regestri Expensarum Contra utrasq. SS. Zochowski subjectam in Prosecutu Synagogæ Plurune Instantanee Compro bent et Ejus S. Laurentius Zochowski Additur Mtis Judicis ad pmuliandum in Aula Judicij Rothen. Juramenti præstiterunt tam S. Laurentius Zochowski quam Jnfidelis Szmaja Rawiazki Rothis Suprascriptis quibus attentis Juramentis Judm Decernit quatenus Jdem Jnfidelis Judæus Szmaja Rawiazki Citti Summas Jnfrascriptas et quia S. Laurentius Zochowski Septem Decem Aureos Hungaricalis Juramento pro eundem Actoritatem Cæsaream Provisionis pro Duobus annis relenta Jam vero S. Stanislaus Zochowski Decem Aureos Hungaricalis pro Tribus Annis debitis similiter Provisionis et pro Tertia Recunda pt Jm Sti Spus Individuæ Trinitatis ad p.ens ventura Coram Officio et Actis p.ens sub Pœna Trium in Casu Contraventionis Cisca Manum faciendi publicandi Exemptis ex ejus provisionibus per Decem Centum Computandi Et si non Sufficerint ex Originalibus Suprascriptis Actis Adjudicatis pro rectu prafati Jnfidelis Szmaja Citti Dem Summis et quia a S. Laurentius Centum Nonaginta Octo Florenos Gloss. Viginti Duos Jam vero a S. Stanislao Zochowskie Octoginta Duos Florenos Gloss.

L per Cti agnitis

Quindecim

Iudecem Pōs iuxta regestra per Cās reproducta et juramentō
Comprobata ejs Debitis ad manus et quietationem Pūs aūs
Solvat et realiter enumeret Luita pœna Septem Marcas Pol
Pti aūs Pti in Trnō Solutioni ꝓfixo Judicio autem suo per Medium
Jnstanti sub Secretio rigore ex Regestro pœnalium calendens
Solvenda Decreti ꝓsens Vigore.

Inter Ḡ Simonem Turowski aūs pūs et Juoniam M Josephus Lis
kiewicz Cās ꝓsens in Trnō disparet et Re condemnare permittit
Proinde Super Eadē Cās disparens mē non Solutionis Summæ
Centum aureos Hungaricales una cum pœnis ab eadē provenien
tibus in lucro ultimarie sortis fuatis ac indicato faciens Executio
nis Decernitur Condemnatio cum additione Ḡ Simonis Rudo
wski Burgrabij sui ꝓsens pro peragenda Executione quam
peragat Juxta ꝓcessum. E Burgrabium et Instigatorem Cūs
Plocens et Dapiferum Tomzens

Publicatum

Inter Ḡḡ Thomam et Gregorium de Lojewskie Loginski priorem Conges aūs
per eum Ḡ Thomam Loginski Maritum suum et Conthoralem suam
nō pūs et MM Franciscum Cimiewski Pincernam Kijowien
sem Theresiam de Wessy primi voto Mariam Stanislay Stanowski
Pincernæ Bracławien Secundi voto M Michaelis Zymałowski
Dapiferi Ciechanow ad ꝓsens voti priorem Conges Cās per Ḡ Simo
nem Turowski procum Plentem Coram Judicio ꝓsens Compa
rente et Judm Decidens Civilem Pūs aūs Pti Cās suum ad Judm
ēdēm Juoniam Judicio suo ꝓbatum est Decretō Condi per Judm
Notariatus Trās Plocens in Turri Bonor Unierzyz Trā Secun
da pt Trn Visitationis Gloriosissimæ Virginis Mariæ Silicat
Die Tertia Mensis July aō ꝓsenti elapso 1775to platis et ad acta
Cens Plocens Trā Tertia pt Dm Solare Quadtem aō labens
sub tracta Judiciali ꝓsens per Oblatam petitō Summam Qua
tuor Millium. Florenorum Pol Quadringentos Succos Pol M Mariannæ
Wolińska in Bonis Unierzyz Collocatam esse ac Solutionem Summæ
Originalis aut pendens ꝓvisiones ab eadē Sessionibus ejus
dē M Wolińska Manu Cimiewski eōrū Bonor Unierzyz
Possessorem Adnotatum fuisse, et licet Pars aūs pro Solutione
Summæ Originalis Trium Millium Florenorum Pol cum provisi
bus retentis Plem Cās Convenit cum vero eadē Summa locatio
ne Semper pungat Proinde Judm ꝓsens eandē Summam Capi
talem in Bonis ꝓmissis Unierzyz per Decretum Condle bene
locandi ulterius hæredum Sententiat Decernens quatenus
Mei Cimiewscy Citti ꝓvisiones et quis primo Summam
Frequenter Florenorum Pol ꝓmisso Decretō Condi ad judicati Diem
ab actu ejus Decreti retentas provisiones per quinq a Centum
Compillans in el pro Feria Secunda pt Trās Nativitatis Sanctæ
Crucis in aō ꝓsenti ꝓxē ventura Pti aūs ad manus et quie
tationem Authenticam Coram officio et acta ꝓsens Sub Pe
na Bannis in Casu Contraventionis Circa Mandatum faciendi
Publicanda Solvantur realiter enumerentur Luita pœna Septem Trium

Marcas

Marcas Pott Pti Actt Pti ut Trino Solutionis Psens Judicio au
tem suo Easq Marcas per ~~Marcum~~ totius in instanti Sub Servitio
rigore ex registro panalium extendendo Solvendo Decim psens
rigore.

Inter Gg Josephum Parentem et Valentinum Filium Rachocki
Actt per eum Gm Valentinum Rachocki Filium suu et Parentes
sui nrē prter et Quoniam Gm Franciscus Sotembiecki Citt Psens
in Trino Disparet et Se Condemnare permittit Pro Rde Super
Eod Citt Disparente nrē non Solutionis Summe de restitutionis
rer vanias Servitio registro specificande Decernitur Conde
mnatio cum Additione pro peragend Executione Gm Burgrabij
loci Psens Cujusvis quam peragat iuxta mr̄sum. Publicatt

Inter Gm Laurentium Zochowski Actt prter et Gg Bonifacium
Parentem et Valentinum filium Beguinski per Gm Boni
facium Beguinski Parentem suu et Ptj sui nrē prtis Coram
Judicio Psens Comparens Gm Judm Decidend Cionem Pti Actt
Pti Citte suum Ad Judm edit quando quid Actor Exhibitionem
Annuale per Gm Valentinum Blaguinski apud se suscepisse
post Decursum vero Trium Septimanar in dicto actore Citt
Eod Servitio migrasse Instat Citus vero Gm Beguinski Paren
tis Servitium annuale per Filium suum Susceptum non tamen
Continuatum Judtis agnoscit cumq filium apud se Detinet et Con
servat Inquo Servitio per filium non Continuato Actt Absistse Con
setur Pro Rde Judm insistendo equitati Decernit quatenus pro ejus
modi Adveris Elusione Gm Bonifacius Beguinski Parens hinc et Ab
Actu Decim Psens in et pro Trā Secunda pt Dm Conductus Pasch
ad Psens prē ventura Turrim Cm Pluvie Superiorem Ingredia
tur Ejusq Sessionem Turris per Spathum unius et Integre Septima
ne Sine Intermissione Continuet et Explicat Rerum in egressu de
Turri Jo Citus Penam Simplicem Quatuor cum Marcis Polone
Actori Solvat Pdj sub pena Bonis in Casu Contraventionis Circa
Mansionem faciens publicand tamquo ad Sessionem Turris quam
Solutionem Marcas Coram Officio et Actis Psens publicand Judicio
vero suo per medium earū Marcas Instanti Sub Servitio
rigore ex Registro panalium extendend Solvend Nihilominus
Jo Gm Bonifacius Beguinski Parens Gm Valentinum Beguinski
filium ad explend et Continuand Servitia annualia Exigat
Sub Servitia Pena Bonis in primis et Proximis Judicijs sub pt
Contraventionem publicand Ante Ingressum Turris sui

Inter Nm Franciscum Skarzynski Actt prtis Gg Andream Sarzycki et Ma
riannam De Jakowicze Juniam Conjuges Citt per Gm Laurentium Sokol
nicki Coram Judicio Psens Comparens et Secum Judtis Contravenientes
Judm Instat Ego Decreto primo Dilationis repetitionis Inquisitionis in Actatis
Judicijs suis Venerand partem Actt Inquisitionem suam reponere
Judm Arbitratur Instanti et quoniam Actor Inquisitionem suam reponit Proinde Judm Psens Plem Actt
Satisfecisse Sententie Judicij sui Decrevit et Ad lectionem reposite
Inquisitionis se Contulit qua lecta et per Omnes Circumstantias trutinata et Examinata Quando quid ex Reposita Inquisitione Valentes
Pars vero Citt in reposita persistit ut se Judicaturam permittit.

Condatt

Constat Actis Causa Quaestionandos Damnes in Campos eunt[em] per
S. Andream Suiecielki maritum obsessa Actoris via publica Insolasse
Aggravasse, oppressisse, Colaphisasse, Concussisse, Concussiones enormes
influxisse ac ex nimia Concussione ad aliquod hebdomadas Ejus
Actis morbum Causasse insuguentam actis cum Identibus ferreis
aggressum esse, lesisse, diffamasse, ac alias in cen[tu]m enormitas pere
gisse, pro quibus premissis ac alijs in quisitionibus deductis Eund[em]
S. Suiecielki Judex presens punibilem Sententiat Decernendo Qua
tenus Supradictus Citatus Ducendo Suum Temerarium Progressum
hinc et ab Actu presente Trā Secunda pt Dom. Reginae Conductus Ad presens
prā Inadens Turrim Superiorem Cōs presente Ingrediatur ejusq;
Possessionem Turricam per Spatium Duar Septimanar Continuet
expleat Nec non in egressu de Turri penam Duplicem Qualitate
em Marcar Pōs Actis Judicio deniq; per Medium Instantis Solitis
Juris Communis precis Solvat et enumeret Taxatus Citatus Omnia
sa Omnia Coram officio et actis loci presente Sub pena Bannis in
Casu alicujus Contraventionis Circa Manerem in Hiis faciend
publicand Porro vulnera sibi in fida in Seguent Judicijs suis Actis
Comprobet post quam Comprobationem Subsecutam vel non Judex de
cernet id quod Juris erit S.C.
Inter S. Lucam Sielski Actis pttis et S. Ignatium Mosakowski Citis pttis
Coram Judicio presente Comparente et Secum Judtis Controvertente quod
Plium Controversijs in Judm suum Inducis ex adversis Ienem Partem
Citis Satisfacere Decernat Judicij sui Inter Ptes Comparere In anteactis
Judicijs lato. Judm presens Sententiat et quoniam Ptes to ex post facto
Juramenti Judtis Inter se Compraverunt Pro inde allecta eas
Compositione Judi interfacta Statuit Judm quatenus Citis Summam
Seagunta Tyne Duas Tyne et Scatarij unius ad Summam Duos
Millium Trecentas Quindecim Tyne in Exemptionem Sortis in Bonis
Stambor Citis jam obligatis Subjectis pervenire quodam facto Actis
non adnumerato et ad multas requisitiones non persolutis hinc et
ab actu presente in et pro Vigilia Festi Nativis S. Joannis Baptae in
Ao presente venturae Sub pena Bannis in Casu alicujus Contraventio-
nis Circa manerem faciend publicand Ad manus et equi statio-
nem authent Actis Solvat et realiter enumeret Suita pena Septem
marcar Pōs Actori in Trino Solutioni Fisco et Sub rigore Superius
appositis Judicio vero suo Ejusq; penalitatis per Medium Instantis
Solita Juris praxi Servanda. S. Iniunda evasionis. Et Coram officio
et actis presente.
Inter S. Lucam Sielski Actis pttis et S. Ignatium Mosakowski Citis pttis
Coram Judicio presente Comparente et Secum Judtis Controvertente
Judm Insistendo Decreto Iniunda Comprobationis Ptes Actis in anteactis
Judicijs suis Inter Ptes Comparere lato Ienem eam Plmis Dicto Superius
capitulo Satisfacere Instantis Judm presens Decernit. Et Quoniam Citis
Summas Insuper Debuisse Actor Judtis asseruit Prout Judm presens
Sententiat quatenus Ipse Citis ad Scripta manualia et quidem primum Die
26ta Julij 1771mo Ao in Stambor Datuata Super Summam Centum Florenos
Pōs Actis per Ols S. Laurentium Mosakowski Plurentem Citis Dati dni acto
Crene Ploane Trā Quarta in Cro Festi Immaculatae Conceptionis Glorio-
sissimae Virginis Mariae Scribi et Die 9 Mensis Novembris 1772 Ao Ingrossati
Alterum Die 4ta Septembris 1772 Ao Jtis in Stambor Datuata Super

Similem

Similem Summam Centum Florenorum Polon ibidem per eundem Oblatum S. Laurentium Mosakowski Dalth et Ad acta Officij Ipsorum Acta et Ao ecto per Oblatam portorum Festum Die Vigesima Nona 9bris 1773tio Ao in Ramułowo Datualth Super Summam Quinque Aureorum Hungaricalth et Novem Florenorum Polon per S. Ignatium Mosakowski Cth Dalth Quartum Super Summam Triginta Florenorum Polon Die 20 Augusti 1774to Ao Dalth ad manus Reliqui in Amisth Patris Hilarionis Ordinis Sti Basilii Commendarij Pariczeniensis pro Anima altius Dicti olim S. Laurentij Mosakowski expeditam Scripturam reversali Die 12 Aprilis 1775to Ao per eundem Religiosum in Isto Rutenum Commendarium Pariczeniense pro persoluta agnitam Quintum cum Annotatione tantum anni 1774ti Super Summam Quatuor Aureorum Hungaricalth Sextum Super Summam Quatuor Aureorum Hungaricalth A Triginta Florenorum Polon pro Termino Sancti Agnetis in Ao proxime elapso 1775to Solvendorum per S. Ignatium Mosakowski Data Cth Omnia in personam Ipsius Actoris Pariszeniensis Contractus Ao coram Actis hinc et ab Actis Ipsorum pro Crimine Testis Nativitatis S. Joannis Bapte in Ao Ipsorum Incidente Coram Officio et Actis Ipsorum Sub Pena Bonorum in Casu Contraventionis Circa Manutenendum faciendi publicandi in effectu Soluendi Luita pena Septem Marcarum Polon Actis per Cth Actorem cum Summis recensitis Judicio autem suo per Medium interstantis Juris Positum Juris Communis persolvendi

Inter MM Antoninam de Kladubowskie olim M. Petri Paszkowski Dapiferi Cremenecensis relictam Centem Viduam Matrem Severinum Actis, Eleonoram filium et Filiam Paszkowskie minorennes Actis per S. Paulum Lotoszowski Ipsorum Plenipotentem et MM Leonoram Primi olim M. Stanislai Sawlowski Scutiferi Inpiet olim M. Michaelis Szymkowski Dapiferi Terre Ciuhaniensis Tertij Ad Ipsos voti et Franciscum Cremieńskie in Rem Conjugis Pincinas Hyacinthe Cth per S. Simonem Turowski Ipsorum Plenipotentem Coram Judicio Ipsorum Compărentes et Reum Judices Contrauentes Vt. Judm. de Eodem Curiem Pro Actis Pti Cthis suum Ad Judm Dictum Decernit Quatenus Pars Cthis Summam Sexcentos Sexaginta Florenorum Polon Provisionalem a Summa Quatuor Millium Quadringentorum Florenorum Polon Inscriptione Authe Sabbo in Vigilia Nativitatis S. Joannis Bapte 1765 Anno per olim M. Michaelem in Szymkowicze Szymkowski Dapiferum Ciuhanensem in rem Pactorum olim M. Mariannae Wielhorska primi olim S. Stanislai Borowski Scutiferi voti M. Petri Paszkowski Dapiferi Cremenecensis Contis coram Actis Officij Ipsorum in Bonis Unierzyz Ecclesiastica Inscripta jure Adventitio M. Paszkowski pervenientibus Subinde Decem Quindecim Collocationis Jurium per Quem Inscriptarum Actoriatus in Fundo Pallegato Bonorum Unierzyz Trium Sexagenarium pro Tempore Visitationis S. Vmania Settled Die 9na Mensis Julij Ao proxime elapso 1775to Inter MM Cremieńskie ab una, et Pactores Pallegatos olim M. Szymkowski Actis varios Creditores Cthis et Indemnitatem Pte ab altera propulgatos et Ad acta Officij Ipsorum Sub Celebratione Jurium Ipsorum Trium Stiarum pro Dmo Notario Quadem Settled Die 19 Mensis Martij Ao Currente per Oblatam petitum pro reali debiti agnitam hinc et ab Actis Ipsorum pro Vigilia Nativitatis S. Joannis Bapte nempe Sabbo Ao Currente proxime ventura Coram Officio et Actis Ipsorum Sub pena Bonis in Casu Contraventionis Circa Manutenendum faciendi publicandi Pti Actis Mediante quidditate ne absq. quibusvis Diffugijs Juris et Protestationibus Justitiae Soluat et realiter enumeret Luita pena Septem Marcarum Polon Pti Actis per Pdm Cth Pti Actis cum Summa prisionali et Judicio per Medium ejusdem instanti Positis Juris Communis Effectu Soluendi

Inter

Inter M Salomeam Kazarewska Venctorissam Lovens Actr per S Gregorium Wasnicki procuratorem Plantem et Illustrem Adum Rndum Mathiam Malasiewicz Praepositum Trusticnens Rctm per S Mathaeum Kazyakowski Coram Judice Loci Compareus et Judm instisten & Debito Judicij sui in Puncto Statutionis Levae Ancillae pro quare agitur in antecedentibus Judicijs lato Decreto quatenus Pars Rctr Illus Admodum Rndus Matthias Malasiewicz Praepositus Trocinens Levam Ancillam Statuat Judex in instanti Et quoniam Comparens Pls Rctr law Statutionem ab instanti Compartione recedit et Suum Principalem Condemnare per mittit Prout de Super eod Illm Admodum Rndo Malasiewicz Rctre me Levae Ancillae De Bonis Reisle Subdite ad ipsum spectantibus Arestum innodatis non extradendis Carentia labore non bonificandis Decernitur Condemnatio Ad quam peragendam Deputatur Mtr Jud S Burgrabius C Plocens quatenus quam peragat iuxta processum.

Publicatt

Inter S Magdalenam Umińską Actr S Petri Jonczewski relicti Conjugem Ordinam Actr pttr et S Albertum Umiński Rctm pttr Coram Judicio Loci Compareus et Suum Judicij Controvertens & Judm Decidens Comes Pls Actr Pti Rctr suum ad Judm edit Quoniam Causa presens regulata Petens Dotis De Bonis Paternis et Maternis Actr respiciens in Judicio suo promotus quasi sine Conjugi Debiti nequit Proinde Judm necessarium esse Condonem in Quidam Bonis Umińskiego Publici Sortem Actr S S Mathaei Kazyakowski Laurentij Bromirski & C Plocens adhibendi qui S Burgrabij Unius Absens non Obstans Dum modo unus adsit Capitalis Tempore Loci sua Partium Tempestiva fatiens & avisatione Condonem Quos Condescensurus ante Omnia Computationem Documentorum Massam Substantiae Paternae et Maternae cluidare Loci Computationis Juratoria Super realitatem Computationis Juratus Injunget Onera si qua apparuerit Liquidabit exclusis Oneribus Massam Substantiae ex Documentis apparentem aut ex revisione Status Dri Constituet de Desolatione aut reparatione investigabit Inquisitiones si opus fuerit ~~Investigabit~~ expedit Juramenta a quo Competierit exigit Dotem Competens Loci sua etiam portione S S Josephi Bonifacij Simonis Umińskich de quo existentia non constat Assignabit Solutionem injunget de Curatus Ostensionibus Inquirat Pls si Oneribus et Pignoribus pretravenuntijs finalitat decidet Dispidicabit ac moderabitur Cujus Decisioni Pls parere et aquiescere Debebunt ac Tenebuntur ad Sub pena Unius illo in Trino Condonis super Pte Contravenire publicand Loci quo Condonis Trino Partes quas voluerint et negotium exigent Advitare Advtti Comparere et Judicatum pati tenebuntur Sub Simili rigore Juris pena Simplici Ducatuum decem Marcas Pti Rctt Pti per Pte Compensand Judicio Autem suo cadat Marcas per Medium Instantis Solvenda.

Inter S Casimirum Malewski Actt pttr et S Felicianum Malewski Rctt pttr Jam non Sunt.

Inter S S Simonem Orembski et Mariannam Kosłowską Conjges Fabrianum Wolinski et Helenam Ilia Kosłowską Similiter Conjges per Maritos suos Petitum sua Omnibus pttr Actt S S Simonem Umińskiego et Anastasiam Dzięgielewską Juniorem Conjges Rctt per Maritum suo et Consortes non pttr Coram Judicio Loci Compareus & Judm Decidens Comes Pls Actr Pti Rctr suum ad Judm edit ad Affectationem Pti Actt datur Dilatio Communicationis Documentorum pro Sequenti Pti utrig

Dicys

Judicijs suis quic Conscribend Summario et parti Rei Ptis
vicissim subministrand Legis Communicand pdaudos JC:
Inter JJ Obrembski Simonem et Mariannam Kostkowska Fabricium
Wolinski Helenam filios Kostkowska Congeo Alls et Alls per Mandatum
suos suos Et Centum viras omnibus potto et JJ Simonem Uminski
et Anasthasiam Dzięgielewska primi olim JJ Thomæ Zagorskiego
Secundi ad Spens voti miniam Congeo Alls et Alls per Mandatum suos
Et Contis suis nec potto Coram Judicio Spene Comparere et Suum
Jusdi Controvertens Juas Ptium Controversijs in Judm super Judi
cijs exaudichs Judm Decidend Cionem Ptis Alls Ptis Alls ad
Judm Edli Duoniam Causa Spens respectu Desolationis Bonor
Aliar Fundi Contensionum vicissim per Ptes ad se formalt et Usurpat
suo in Judicio verbitus quas sine Condne Decidi nequit Proinde Judm
Necessariam esse Condescensionem in Fundum Bonor Hosiencie
Sextem olim JJ Felicis Dzięgielewski JJ Mathæj Korytkowski Et
Laurentij Pekalnicki Ut Pleuræ Condu Captatis tempore Condueno
Devenerit qui JJ Burgrabij ubius Absens non Obstans mutuo
Ptium Sumptu Condescensum de Desolationes ex repa
ratione Edificior Importatis aut deperditis Inseminationibus nec
non Inventarijs quibusvis ac rebus Mobilibus fatis olim JJ Alberti
Kostkowski debelichis Inquirent Investigabunt Inquisitiones expedi
ent Juramenta exigunt Calculum si debebitur et pro quem Competient
Reddend Declarabunt Extradition em Inventarior rer Mobilium fatis
olim JJ Alberti Kostkowski JJ Obrembski et Wolinska Parentis Debitis
quas si pbabuntur injungent Bonificationem Inseminationum
et Satisfactionem Omnimod ac ad quo Competient Pstand Dc
cernet Contensiones quasvis Fundi per Ptes ad se habitis Cognoscant
resolvent et Satisfactionem devenient Ptis ijs in Ombus et Singulis
Contensionibus Nihil intactum et Irresolutum relinquend pro exi
gene legis et Justitiæ Inno Ptium finaliter decident Dijudica
bunt ac moderabuntur Cujus Decisioni Ptes utroq parere et
Acquiescere debebunt ac tenebuntur utroj sub pœna Centum illo in Erio
Condnis super Pte Contravenient publicand Lecta pœna Simplici
Duraturdecem Marcar Polon Ptis per Ptem Compensand Judicio autem
suo Cass Marcar per Medium Instantis Sub Severo rigore ex
regestro Panalium extendend Solvend pro quo Condnis Erio Ptes
quas volverint et negotium exigent Adcitent adcitandi Comparere
ac Judicatum pati tenebuntur sub Simili rigore.

Inter JJ Martinum Korytkowski Alls pars JJ Josephum Lempicki et Duoniam
JJ Vincentium et Casimirum Kraszewscy fratres inter se germani
Spene in Erio Disparent et Se Condemnare permittunt Proinde super
ipso Actis inde non Solutionis Summa Centum Florenor Polon una
cum pœna abeas Proveniens si quem ulteriori fortis faciend
Executionis permittitur Condemnatio et addictus JJ Burgrabius Ptis
Cionem quivis quam peragat juxta posse. Publicatum

Inter JJ Paulum Uminski Alls pars et JJ Rochum Uminski Alls pars Coram
Judicio Spene Comparentes Ut Judm Decidend Cionem Ptis Alls Ptis
Alls suum ad Judm edli Duoniam Alls Summas primam Originta

Tymc

Tyne in Complicem Equs alteram Novem Florenos Pols in ne
cessitate sibi a S. Paulo Umiński Alls mutuo accepisse Jud Ur agno
sat Provide Judm Presens Decernit quatenus S. Rochus Umiński Alls
Supra scriptas Duodas eo pro Exigentia Temporis Novem Florenos in
pro Trā Reambda pt Dm Conductus Paschæ ad Presens proxime Cram
Officio et actis Presens Sub Pena Banni in Casu Contraventionis Cito
Manuum faciens publicans in effectu Solvat Suita Pena Septem
Marcas Pols Pti Alls per Ptem Alls Pti in Trino Solutionis Pficio
et Sub Rigore Eod Judicio autem suo Ejusq; penalitatem tibi Jmis
stanti Sub Severo rigore ex Regestro Panalium extendens Solvens De
creti Presentis Rigore.

Inter M. Edoardum Tichinski Podstarij Terræ Rosarens Dnum et S. Josephum
Konarzewski Bst Laszewo Administratorem Alls per S. Paulum Zolkowski
et S. Joannem Dzierzanski Alls per S. Simonem Radowski Coram Judi
cio Presens Comparens et Judm Decidens Pionem Pti Alls Pti Alls
suum ad Judm edit. Juxtam Causa Presens respectu excessuum in
Borris Pasterens Arbor desolationis ejusq; Bona Pasterens ac
aliar Pretensionum et Circumstantiarum in Judicio suo veritatur qua
rum Cognitionem decidi nequit Provide Judm Presens Necessariam Spec:
Descensionem in Fundum Bonor Laszewo Judicij sui Captatis Tem:
pore ad invenid quid Judm inius Absens non obstante mutuo Ptium
Sumptu Pendescensus De Desolatione Borrar Pasterens excisio
nis ejus Ibis Arbor Singuli et investigabit Inquisitiones omnia juratas
rias expedit Juramenta exquisit Bonificationem Desolationis Bor
re ac causas Arbor si juste Debebitur Sententiabit Panas super
quo interest extendet Pretensiones quasvis Juxta nexum Trii Pti
Alls discutiet et resolvet Ptes ejq; in Omnibus et Singulis Pretensionibus nihil
Intactum et Irresolutum relinquens pro exigentia Legis Justitiæ ac
Trii Pti Alls Decidet Dijudicabit ac moderabitur Cujus Decisioni
Ptes Parere et acquiescare Debebunt ac Tenebuntur Sub pena Banni
Illo in Trino Contentis Super Pte Contravenient publicans Suita Pena
Simplici Quadruplicum Marcar Pols Pti per Ptem Compensand Judicio
Autem suo per medium Ministranti Sub Severa pena Banni ex
Regestro Panalium publicans Solvens Decem Presens Rigore. & ac
aliis Damnis Jniurijs violentijs.

Inter S. Bonaventuram Szantowski Alls S. Petri Szantowski cum Alls S. Do
rothea Semplatowska per Alls Ptium Alls per Simonem Turowski In
strum Plenum Et quorum S. Alexandrum Orlicki Alls pillis Coram
Judicio presens Comparens et Reum Judicialiter Controvertens Juxta
Ptium Controversijs in Judm suum Inductis exceptatis Judm Decidens
Decretum Ptes Alls Pti Alls respectu Solutionis Summæ Duo
Millium Quingentor Tyne Pols suum ad Judm edit ad assignationem
Ptis Alls dat et Concedit Dilationem Communicationis Documento
rum Legis Jm Sequens Judicijs suis Juxta Jcta Ptes ubiq;

Inter S. Martinum Sarzewski Alls pillis et Infidelem Herc Salomonowicz
Alls pillis Infidelem Porta rebelli Infidelis Alls Symkowicz Centum Viduam
Alls pertens suis et Rebellionum suar nre pillis Coram Judicio Presens
Comparens et Reum Judicialiter Controvertens quarum Ptium Controver

versijs in Judm suum pridalis exaudiri Judm Decidens Actionem
Pls alls Plr Citt suum ad Judm edit Satisfaciat Pars Citta Decrō An
teriori Judicij sui Inuincta evasionis Juratoria Trā Secunda post Dm
Lætare Quadlm nimirū Die Decima quarta Martij Aō 1774to Inter
Dd Antonium Starczewski et alt Catharinam de Barcikowskie primi
alt D Joannis Starczewski expost voti Secundi inviam Conges Vidri
cum et Matrem ac Mathiam Starczewski Modernum alt primgnum
et Filium ab una et Infideles Judæos nunc Comparens Citt Plr ab altera
latō Idē in instanti Prostiterunt Infideles Hers Salamonowicz et Perla
relicta alt Hers Szymkowicz Consors Vidua Citti suo et Suprascriptt
Pupillor suor nmq; quo attento Juramento Eor Judæor Citt aquarsm
petitione Ptensarum Summar Trecentor Quinquaginta Flnr
Grossor Duodecem ac porsionum ab ejd provenien liberos facit ac pron
tiat Nihil Ominus In Subtationem Condnis super Cittis Trā Secunda
prdic Festi D Margarethæ Virginis et Martyris nempe Die Duodecu
ma Mensis Julij Aō 1774to hac in Causa in Judicijs Oblenta decer
nit Judm quatenus Citti Panam Simplicem Quadruodecem Marcar P.
Polt in et pro Trā Secunda prd Dm Conductus Pascha Aō Curren
ventura D Starczewski Actori Sub pæna Omnia in Casu Contraven
tionis Circa Manoem faciens publicand Judicio vero suo per
Medium in instanti Sub Pensior rigore ex registro panarum extenden
Solvand Decrō Ipsens rigore. D Rotha Suprascrō Decrō expressa.
Inter Eum Actr pttr et Infidelem Hers Salamonowicz Citt pttr Relictā
et Succes alt Infidelis Jaick Szymkowicz Citt per eam et Perla relictā
Viduam suo et Pupillor suor nmq; pttr Infidelem Hers Szymkowicz Citt
per Infidelem Szymanowa Matrem Viduam. Coram Judicio Ipsens
Comparens et Reum Judtr Contravertens et Judm Decidens Actio
nem Pls alls Plr Citt suum ad Judm edit Satisfaciat Pars Citt
Decrō Anteriori Judicij sui Inuincta Evasionis Juratoria Trā Secunda
prd Dm Lætare Quadlm nimirū Die Decimaquarta Mensis Martij
Aō 1774to Inter Dd Antonium Starczewski et alt Catharinam de Bar
cikowskie primi alt D Joannis Starczewski expost voti Secundi Inviam
Congēs Vidriam et Matrem ac Mathiam Starczewski Modernum
alt primgnam et Filium ab una et Infideles Judæos nunc Compa-
rens Citt Plr ab altera latō Idē in instanti Prostiterunt Infideles Hers
Salamonowicz Relicta alt Infidelis Jaick Szymkowicz Perla Vidua
Mater suo et Pupillor suor nmq; Rotha Suprascrō Decrō expressa
quo attento Juramento Eor Infideles Citt a quarsm petitione
Ptensa Summa Trecentor Quinquaginta Flnr ac porsionum ab
ea Summa proveniens liberos facit ac pronuntiat Nihilominus
in Subtationem Condnis super Cittis Trā Secunda Prdic Festi D.
Margarethæ Vel Martyris nempe Die Duodecima Mensis Julij Aō
1774to hac in Causa in Judicijs Crēi Plurens obtenta decernit Judm
Quatenus Citti Panam Simplicem Quadruodecem Marcar Polt in et
pro Trā Secunda prd Dnicam Ramis Palmar Aō Curren Quadrag
D Mathiæ Starczewski Actr Sub panis Omnis in Casu Contravenlō
nis Circa Manoem faciens publicand Judicio eidem suo Pars Mat
cat per Medium præsentis sub Pensior rigore ex registro Pen dium
exhibendis Solvandi et realiter enumerent Decreti Ipsens Vigor.
D Infideles Porta eum Infidelis Szymanowa mrē Infidelis Hers Szym
kowicz Julij

Inter D

Inter S. Martinum Lisowski Actr per S. Paulum Zettowski Tanq. quoniam
infidelis Elias Lalko et Judeus Sigrene p. ens in Trno disparet et
se Condemnare permittit Proinde Super eod. Actr disparens in lucro
ulteriori forti faciens executionis rei non Salutionis Summa Septem
Aureor. Hungaricalt una cum prisione ab eadem proveniens Decernitur Con-
demnatio cum additione p. petagens Executione S. Burgrabij loci ma
gens Lujusvis quam peragat Juxta Processum. Publicatum
Inter S. Mathiam Meczenski Actr pttr et Ctr et S. S. Adamum et Martinum
Jarozewskie Ctr et Actr per eum S. Adamum Jarozewski suo et Fratre
sui nre pttr Coram Judicio p. ens Comparens et Petit Judm decidens
Cionesa Plasmitta Actr suum ad Judm Edtt ad affectationem Plium
utrarij. Dat et Concedit Dilationem inquisitionis Partibus utrq. Super Con
tenta Protestationum et Mandatum ad Trnor Plium utrarij in Sequens
Judicij suis Decens. J.C.
Inter S. S. Annam S. Petri Menciński Contem Rosaliam Mariannam Virgines
Innuptas Soroes inter se germanas Szumańskie Actr per S. Petrum
Męciński Maritum et Procr nre suo ad eor Actr pttr et S. S. Antonium
Trembiensk et Mariannam de Drzewiańowskie Juniam Conges Ctr et
Judicare per Maritum suo et Certis sub nre pttr Coram Judicio p. ens
Comparens et Tenens S. Męciński Sufficientius a S. S. Rosalia et Marian
na Virginibus Innuptis Szumańskie Inscribere Comparitionem p. q. in
instanti Judm Ctr et quoniam non inscribit Pro Ide Partem Actr
non posse promoveri Causam Judm Arbitratur et Pam Actr a Trno
Prorsus Liberam fuisse ac pronuntiat Decens p. ens vigore.
Inter S. Antonium et Alter Antonium Fratres inter se Patruelles Rzeczdzańskie
Actr per S. Paulum Zettowski et S. Josephum Zawicki Ctr per S. Matheum
um Krzyżanowski Coram Judice p. ens Comparens et Satisfaciat
Pars Ctr Decrto Anteriori Judicij sui ~~Ctr~~ Injuncta evasione in an
teactis Judicijs inter Plres modernas latis Dij in instanti Tanq. ulte
riorem Comparens S. Zawicki Ctr Datur Dilatio Majoris ejus S.
Zawicki Ctr ex quo Causas Majoris importantiae in Judicijs Tribunalt
Rnti Petricovien. attentat quam literatorij probabitur in Sequens Judicij
suis Documentis J.C.
Inter S. S. Antonium Petreum et Petrum Sebastianum Leszczyńskie Actr per S.
Paulum Zettowski procum Plurem et S. S. Stanislaum Dzięgielewski
ac Aderam Juminski et Agnetem de Sniechowski primi Ctr et Laurentij
Dzięgielewski Secundi ac p. ens voti Juniam Conges Victricem et Ma-
trem Mariannam Josephatam et Petronellam prignas et filias Dzię
gielewskie Ctr et Judicare per S. Stanislaum Dzięgielewski ac Aderam
Juminski suis et Suprascror Ctr nrbus pttr Coram Judicio p. ens
Comparens et Judm Instiens Decrto Judicij sui Trno Scam ad
Im Visitationis S. Ulmanae Ao 1768 inter olim M. Lucam Malewski
Judicem loci p. ens ab una et olim S. S. Jacobum moderni Actr et Petri
Leszczyński Parentem ac Superstitem Antonium fratres inter se germa
nos Leszczyńskie a Secunda alia S. S. olim Laurentium et Superstitem
Stanislaum Dzięgielewskie a Tertia Ptibus plato quo mediante
per Eos ~~S. S. Dzięgielewskie~~ lam per S. Stanislaum modernum Ctr
quam olim S. Laurentium Ctr Eos Juminska priorem Maritum Pu
pillos vero ejus Parentem Dzięgielewskie olim S. Jacobo et Superstiti
S. Antonio Leszczyński Pena Duplae Instaurandum Marcam Pol. Cr
ca Extradationem Subditi et Inventarij Eos ac Ter ~~Subditi~~ est deman
data Decernit Judm Instantes Pars Ctr primam Panam Duplam

Instaurandum

Quatuordecim Marcas Pollt Suprascrõ Decreto Solvi injunctam
in et pro Trã Secunda pll Trã et Pet Indulgentiarum Trinitatis aõ Dñi
proxime Coram actis Officij Jurent Sub Pena Omnis in Casu alicujus
Contraventionis Circa Mansum Jurens publicand Pti Actr per Cllm
Solvat in Solutionem vero Cõpti in Trõ Satisfactionis per De-
cretum Suprascrum ppice Circa Mansum Coram actis officij Jurent
Trõ 3tio in Crõ Festi S Bartholomaj Apli Soli et Die 25 Mensis
Augusti aõ eõd 1768. per mentionatt olim Jacobum Leszczynski
moderni Actr S Petri Leszczynski Parentem suum et S Antonij Leszczynski
Superstitis fratris sui germani nõe facta in Cau
tione Dicti Judicij officij Stis ponam Duplicam Quatuordecim Marcas
Pollt in Trõ et Subrigore Supra appositt Pti Actr Junio autem per
medium in instanti Sub Pœna rigore ex regestro panalium extra
dend eas Pars Cllis exolvat respectu vero ptensa extraditionis bino
Vaccas ac alia Prot L Joannis Zielasko SS Leszczynskich Actr Sub
Dicti ppiar et Juvenem S Stanislaus Drużgielewski Superviens Curas
autem olim S Laurenty Drużgielewski Patruus Inventaria Suprascrõ L.
Joannis Zielasko in Ante in Bonis Dobromie Commanentis nunc
vero in Dr Leszczyno apud suos Dnõs hæredes existens ppria non
nulla cum rebus Mobilibus ejus Subditi SS Leszczynskich extradisse Denas
autem Vaccas pro Conservatione Hyemali data exhalatas fuisse sit
inter allegat et eo in passu ad Juramentum se trahit Proinde Admissi
li Pod S Stanislao Drużgielewski Cllo ad invento Decernit Judex Qua
tenus Idem S Drużgielewski evadat in Eam Juramenti Rotham prout
Inventaria ac res Mobles Suprascrõ L. Zielasko Actr Subditi ppia Inter
Duas Vaccas tempore Conservationis hyemalis sunt exhalatas
realiter sunt extradita et Habil quidpiam dicta Inventarior et rer apud
se et olim S Laurentium fratrem suum germanum Actr nullo modo ad extra
dationem tendens prostitit suo et Sacri olim S Laurenty Drużgielewski
nõe Rotha Suprascrõ Juramento Attento Juramento a prætensione eas
extraditionis Inventarior et rer Rem Cllm liberam fuit ac pronuntiat
Dari Juxta Vigore E Super Moderno Cllo S Stanislao et olim S Laurentio
fratribus germanis Drużgielewski

Inter M Ludovicum Zielinski Positionis Roxanens Actr per S Paulum Zoll
ski et quondam M Casimirum Zielinski Dapiferi Zawichostens Cllis
Juxta in Trõ Disparet et Rem Condemnare permittit Proinde Super
Eam Cllis simul Disparente nõe non Solutionis Summa una cum pri
vanis ab eas provenien in lucro ultimario Sortis finalis ac Credito
faciens Executionis Decernitur Condemnatio Executione peragend
Quam Executionem peragens S Simon
Ludovicki Bo Plovan quam peragat juxta passum Publicatum

Inter SS Thadeum et Helenam de Rachocki Juricum Congos Michaelem
et Victoriam de Jezierskie Ilis Congos Przepetskie Actr et Cllos per Man
tos suos et Contum suas omnibus pttis et SS Thomam Smaidzenski
et Joannam Jaroszewska Juricum Congos Cllos et Actr per Mantum suo
et Contis sua nõe pttis dum S Adamum Sabbam Jezienski Cllo et Actr
pttis SS Thomam Parentem Michaelem filium Adalbertum Parentem
Andream Joannem Laurentium filios nec non Hiacinthum Przepetskie
Cllos per eund S Albertum Przepetskie suo et Suprascrõ Cllos nõe pttis
Succosõe olim S Antonij Jaroszewski Actr Suum Thomam Rohum Civela
Excepto M Bunkowski Francisco Crosseno Masoviæ Cllo.

Cywela Cłk per S. Michaelem Przedpełski Coram Judicio Ipsene Compa-
rens et Reum Judłm Controvertens & Judm Decidens Cienes Ptium
Utraq; suum ad Judm Edłk ad affectationem Ptium Utraq; hor Jo
Judm Dat et Concedit Dilationem Inquisitionis Ptibus utriq; Super
Contenta Protestationum Macznum et Innov. Ptium in Sequens Judicij
Officij sui Eduens &c. & tam in pbationem Objector quam in emundatione
Inter SS. Hiacinthum Parentem et Thadeum filium Przedpełskie Actr et Cłs
pars S. Thomam Smandzeuski Cłs et Actr pars Coram Judicio officij Ipsene
Comparens et Reum Judłm Controvertens & Judm Decidendo Cienes
Ptium utraq; suum ad Judm Edłk Quo ad Adoratum S. Thomae Smar
dzeuski Contra S. Thadeum Przedpełski prætum Judm Decernit Quatenus
Jo S. Thadeus Przedpełski Cłs Perfidum et Infidelem Michaelem Eliasz Juda
um et Tabernatorem suum ad Solutionem quota Quadraginta florenos Pol
ex Majori valore Quinquaginta florenos pro Bove ab Actr pars Judaeum Arm
Datorem modo biduali accepto restantis in et pro Trā Secunda pt Dm Con
Ductus Paschae Annis proxe ventura Coram officio et Actis Ipsene Exhibat
Wq Sub Pena Bonis in Casu Contraventionis Circa Macznem faciend
publicand Lustra pena Septem Marcar Pol pro Cłe Pte in Trno et Sub
rigore Supra appositis Judicio Dni suo Jn instanti per Medium Sub Scr
suo rigore ex negotio penalium exhibendo Solvendo Quo ad Adoratum SS
Przedpełskich Attenta quietatione Coram Actis loci Ipsene Trā Secunda
ztia pt Dm Invocavit Quadam 1773tio Aō de Omnibus et Singulis Scrip
turis tam pro Actr SS Przedpełskie quam S. Smandzeuskie Cłe ab invicem
recognita Incompetenter SS Przedpełskie Judm Ipsene adrivenit et Par
tem Cłe a Trno et Causa Suprascripta liberam fecit ac pruntiat Decr
Ipsene rigore
Inter SS. Hiacinthum Przedpełski et Consortem Suorum Joannam Conjugem
Dnā tum Ludm Rochum de Bonis Smandzeuso Subditum Actr pars eorum
S. Przedpełski maritum suo ac Comtus et Subditi sui mē pctr S. Thomam
Smandzeuski Cłe pctr Coram Judicio Ipsene Comparens & Judm Decidens
Cienes Ptis Actr Pti Cłe suum ad Judm edłk Quandoqui Causa Ipsene
intacta Objecta violentiae Sine inquisitione decidi nequit Proinde hocce
Judm ad affectationem Pti Cłe Dat et Concedit utriq; Pti Dilationem Inqui
sitionis ad Contenta Protestationum Macznum et Innov. Ptis actr
Judicij officij sui Eduens &c.
Inter S. Joannem Trembinski ~~actr pctr~~ et M. Stephanum Ciszewski Vexilli
ferum Thaliciens Cłe pctr S. Josephum Lempicki Coram Judicio Ipsene Com
parens et Reum & Judm Invidendo Scripta Certo manuali Super
Summam Duor Aurear Hungaricalr in Rogatione dei Vigesima Octa
va Septembris Aō 1774to per Cłe in rem actr data et manu ejus ppria
Subscripta Decernit Judm quatenus Jo Cłis Summam eand Duor Aurear
Hungaricalr Supra recensit Scripta ad Solvendo asseruata ~~et pro~~
~~Trā Secunda pt Dm Scr et Inde orienda Irritalia~~ ab Actr Ipsene Dcm
in Sex Septimanis Coram officio et Actis Ipsene Pluare Sub pena Bonis
in Casu Contraventionis Circa Macznem faciend publicand ad Manus
Aquietationem Actr in effectu Solvat Lustra pena Finium Marcar Pol
Pti actr Pti ~~actr~~ Jn Trno Solutioni Ipsius Judicio Actemsue tolid Jnin
stanti Solita Juris praxi Solvendo Dcm Ipsene rigore
Inter M. Joannem Dacymiński Suppm Salinarie Pluare Nolanium actr
pctr et quemcum M. Valentinum Rutkowski Dapiferum Leuaviene Cłe

Ipsene

pscnt̃ in Trib̃ Disparet et Se Condemnare permittit Proinde Super
Cod̃ Cit̃ Disparent̃ nĩ non Extraditionis Lgis ac Confiscationis Caren
tiæ labor̃ Decernitur Condemnatio cum Additione pro peragend̃ Exec
tione Ld̃ Burgrabij Cren̄ Plocen̄ Cujusvis quam peragat iuxta praxim
Publicatū

Inter Illustrem Mr̃um Andream a Zamoscie in Buczacz Jaworzki Ordinis Aquilæ
alb̃ Equitem Actr̃ pte Ld̃ Paulum Zoltowski Et Quoniam Officium Joannis
Marcyppinski Notarius Cren̄ Bobrouicen̄ Districtus Supreen̄
Antecit̃ ad Distribuend̃ Exercitui Mercenariæ Victualia Commissarius
Cit̃ pscn̄ in Trib̃ Disparet et Se Condemnare permittit Proinde Super
Cod̃ Cit̃ Disparent̃ in loco ulterioris fortas faciend̃ Executionis nĩ
non Solutionis Summæ pro Victualibus alias Furarij Exercitui Mo
scovitico ex Bonis ejus Illustris Mri Actr̃ hæredit̃ tribuit̃ Decernitur
Condemnatio ad quam peragend̃ Ld̃ Burgrabius Cren̄ Plocen̄ quivis
additur quam peragat iuxta praxim & Provenient̃ Publicatum

Inter Ld̃ Bartholomæum Rybicki Actr̃ pte Ld̃ Antonium Maduski Cit̃ pte
Ld̃ Simonem Turowski Et Quoniam Comparens Ld̃ Antonij Maduski Cit̃
ab inscrta Comparitione recedit et Suum Principalem Condemnare
permittit Proinde Super cod̃ Cit̃ nĩ non Solutionis Summæ Centum
Tynf̃ una cum pscriptione pœnæ Decernitur Condemnatio pro peragend̃
Executione Ld̃ Burgrabiæ loci pscn̄ quivis addatur quam peragat
Publicatum
Juxta praxim

Inter Illustrem Admodum Rndum Jacobum Lisowski Præpositum Mazowiensem
Actr̃ pte Ld̃ Matheum Lisowski et Ld̃ Petrum Dobiski Cit̃ pte Coram Judice
pscn̄ Comparens Et Judex Decidens Cognitam Pti Actr̃ Pti Cit̃ suum
Ad Judicium quandoquidem Judicio suo Constat Ld̃ Petrum Dobiski Cit̃ ac
Scriptum manuale De Data in Mazowsze Die 16 Junij 1770mo Ao
ab Illustri Adamo Rndo Jacobo Lisowski Decano Dobrzenen̄ Præpositi Ma
zowiensi Summam Octuaginta Aureor̃ Hungaricall Contraxisse Eund̃
Summam Cit̃ præfati Debiti Judex agnoscit Quamobrem Judicium pscn̄
Instantis Ejd̃ Scripti decernit Quatenus Ld̃ Dobiski Cit̃ principalem
Summam Octuaginta Aureor̃ Hungaricall una cum pœnis ac
casu ꝓvenient̃ per Quinque a Centum Computand̃ in et pro Vigilia
Festi Natiṽ Sancti Joannis Bapt̃æ Anno pscn̄ præsentis Sinequi
bus vis Dissuasionibus et Protestationibus Justitiæ Actori Solvat Trea
liter enumerat̃ Ld̃ Sub Pœna Bannis in Casu Contraventionis Circa
Manutenendam faciend̃ publicand̃ Lecta per Cit̃ Pœna Trium Marcar̃
Pti Actr̃ ac in Crim̃ et subrigere supra apposita Judicio suo tabu
Instanti Sub Severissimo Rigore ex regestro Penalium extendend̃
Solvend̃ Nihilominus in Sublationem Litis Condemnatus Unius
in Crim̃ Festi Visitationis Ld̃ Ulmarii Altemis Ante Dĩ Pe Pau
lj Episcopi Ultrajectj Trib̃ Secunda in Judicijs suis 1775to Ao hac
in Causa Obtentas hoc Ld̃ Judex Injungit Quatenus Cit̃ pro qualibet
casu Condene per Penam Simplicium Quatuordecem Marcar̃ Pti Actr̃
Circa Solutionem Summæ Sub eod̃ rigore Judicio suo per medium
Instantis Sub Pœna Bannis ex Regestro Penalium Publicand̃ Solvend̃
Decreti præsent̃ rigore Coram Officio Acta Fuere
Inter eund̃ Acta ut supra per eund̃ ut supra Et Quoniam Ld̃

Benignus

Bonifacius Romonski Cłk Ipsemet in Trno disparet et se condemnare permittit Proinde Super Eod Cłk disparente in Curo ultimanis Feriis fatalis ac indilate faciend Executionis mu non restitutionis Honorio gij Pedorales aut valoris pro eod non Solutionis decernitur Condemnatio et pro peragend Executione S Matheus Krzyskowski Burgrabius Loci Ipsius additur quam peragat iusta preces. Publicatum

Inter S Martinum Cachorowski Act per S Thomam Iglenicki Et S Antonium Miodrowski et Mariannam Lisicka Inviam Conges ac Egidium Dum Lisicki Cłk per S Stanislaum Miodrowski Coram Judicio Ipsemet Comparente Et Judm Decidens Cionem Pis Act Pti Cłk suum Ad Judm Ed mu Summa Centum Tyne una cum pensione pervenit Edit Iudm pens Decernit quatenus actor Comprobet realitatem Summe a Citto sibi debite Pdjs in Reguend Judicijs suis post quam Comprobationem Subsecutt vel non Judm decernet id quod Juris erit SG.

Inter M Theodor Purzycki Petrum Stanisz et Constantiam Kuebarska Inviam Conges Act per Martum suu et Contia suu mu prtis et M Bartholomeum Marowiecki Tribunum Lauskoz Cłk per S Joannem Niedrowski ad Objectam a latere Endem ex Pte M Theophili Lotkowski Tribuni Lauskoz Super M Theodoro Purzycki Coram Actis Officij Ipsemet Tnu Secunda pt Fm S Michaelis Archangeli Stilo Curie Die Secunda Mensis 8bris 1775to ao mu Lsi Alberti de Bonin Lubomirzyno Subdelegati cum Ueure et Liberis Decto Judicij Trno Plures Statui et extradi in iuncti non Statutionis nec extraditionis Circa Mutuum Oblatu et publicatu Teneri eum M Purzycki docere de loco Standi Judm Arbitratur Jeun Non Sunt.

Inter M Theodor Purzycki Act prtis et S Antonium Szczynski Cłk per S Simonem Turowski Coram Judicio Ipsemet Comparente Et Judm decidens Cionem Pis Act Pti Cłk suum ad Judm ed id Decernit Quatenus Js S Antonius Szczynski Cłk evadat prout Vacca Act ppria pro hyeme ipsi data exhalationis Causa nonexhibit Pdjs in Reguend Judicijs suis post quam Evasionem Subsecutt vel non Judm decernet id quod Juris erit SG.

Inter Eund Act prtis et S Valentinum Wiechecki Parentem Cłk prtis S Albertum Wiechecki filium Cłk per S Mathaum Lisowski Suu adinterfectu S Alberti Wiechecki filij Citti Teneri Plm Act Docere Plem Cłk de Trno et Contentis Cionis suis Pdjs in instanti Judm Sententiat Trno Ltmo Adiuvente Plebus prsequi incipiat in Prosecutione Decidens Cionem Pis Act Pti Cłk suum ad Judm me Statutionis Summa Centum Quinquaginta Tyne pro Equo ab Act modo Citato per S Albertum Wiechecki filium accepte Pvenient Edit Iuniam S Valentinus Wiechecki Parens prtis se sistens nullam pro Eod filio suo Fidejussionem ejus Act se Cautse Insert et ad Evasionem Juramenti eo Intuitu se trahit Proinde Judm Decernit Quatenus Js S Wiechecki Parens Cłk evadat in eam Juramenti Rotham prout nullam fidejussionem ejus Act pro eod filio suo Caut et ad Solutionem ejusd Summe non tenetur Pdjs in instanti et Additur Mis Judis ad pnuntiand Juramenti rotham Restabit Rotha Superius expressa Quo Attento Juramento Judm Eund S Valentinum Wiechecki Parentem Cłk ab ulteriori Impetitione

Jmpetitione Ejusdē Pūrzycki Actis liberē facit ac pnuntiat Nihilomi
ulterioribus earūm Pūrium Controversijs Coram se Judicio excludi
Pūs Actis cum Ḡ Alberto Wiechecki filio Citis negotium Jnducere man
dat in Jnductione Siquis prædicti M Purzycki Actis Equum per dictū
Ypsatum Ḡ Wiechecki filium Citis modo Citato in Summa Centum Quin
quaginta Tynes acceptum non mutilatū Judicū Jnfert et se ad Com
probationem Juratoriam eo mō trahit Proinde Admissibili eod Judicio
to Judm decernit Juratenus Jos M Purzycki Actor Comprobet in eam Ju
ramenti Rotham prout Equum Ejs Ḡ Wiechecki filio Citis non mutilatum
Pedet neq; de eadē mutilatione ipsi Notum fuit et prout Summa Centum
Quinquaginta Tynes pro Equo Eod Justē debebat et debitur Mis Judis
ad pnuntiandū Juramenti Rotham idq; in instanti Prestitit rotha Superius
expressa quo attento Juramento Judm decernit Juratenus Supradictus Ḡ
Wiechecki filius Citis Summam Supradictam Centum Quinquaginta
Tynes nunc Juramento per acta exacta in et pro Vigilia Festi Natis Sancti Joan
nis Baptistæ ad presens prox ventura sine quibusvis Juris Effugijs et Pro
tellationibus Justitia Coram Officio et actis presens Actis Soluat et realiter
enumeret ad manus et quietationem Actis idq; sub Pena Quinis in Casu
Contraventionis circa Mandatum faciendū publicandū Lecta Pena Septem
Marcarum Polon Pūs Actis per Citis Pūs in Judicio et sub rigore superius expres
sis Judicio suo per medium Sub Rei simo rigore ex registro Penalium
extrahendū Solvendū Decreti presentis rigore.

Inter Ḡ Andream Podleski Actis partis Non finctum.

Inter Ḡḡ Simonem Jacobum et Petrum fratres inter se germanos Karwowskie
Actis per eundē Ḡ Simonem Karwowski suo et cet Fratrum nōe partis et
Ḡ Albertum Karwoski Citis per Ḡ Josephum Bempicki Coram Judicio presens
Comparens Rs Judm Jnsistendo a Deinde Officij sui in anteactis Judicijs
Inter Pūs Superius expressas latis decernit Juratenus Pūs Eod Satis
faciant Decreto in punctis Communicationis Documentorum promulgato idq; in in-
stanti et Juveniam Comparens Pūs Citis Eundē Ḡ Karwoski in Judicijs simbus
Dobrinen Causas suas Majoris importantiæ attentasse allegat
Proinde ad effectationem Comparens Ejs Citis dat et Concedi Rs Dilatio-
nem Majoris quam in Siquem Judicijs sui Ad mentem legis præfixe
tenebitur Termino Conservato. Et in Scriptis agitatis.

Inter Ḡ Andream Podleski Actis partis et Ḡ Simonem Kostka Ignatii Dnum et M
Joannem Jaroński Bonor Roquinnicha Administratorem Citis impugna-
tores per Ḡ Paulum Zakrzewski Coram Judicio presens Comparens Rs Siquis
Summario Processu NN Augustini Mathiæ Martini et Mariannæ
Virginis in nupta Adrianskich Citis Bona ipsos nempe Trinis Comitiis
prima quidē Trū Secunda pr Dm Oculi Jnstabit ut pote Die 20 Men
sis Martij altera Trū Secunda in Crino Festi Visitationis Ḡ VM ut
pote Die Tertia Mensis Julij Tertia quoq; Trū Secunda ante Dm
S Nicolay Episcopi ut est die Quarta Mensis Decembris Omnibus ad
Ḡ sup 1775 Ḡ. in Judicijs Officij presens nē non Solutionis Sum
ma Viginti Quinque Tynes ex Summa Major Quinquaginta Tynes
per Ods Ḡ Andream Adrianski Parentem Citis ods Ḡ Petronellæ Kowalewska

Mastr

Matri adoris Jnscra profectitiâ una cum possione ab eadem proveniente
Parte actr Superdenominatis Cittibus plenarie et sufficienter convicta ejse Con-
stare Provide sufficiens Comparitione adinventa Actori cum Jmpugnato-
ribus Sapemi mandat Jn Experimentis resolvendo remissionem ab Officio Executi
rialli Burgrabialis Ex Juridicis Bonor Regiminis suum ad Judm facta Edictali
lationem Comparentis ab impugnatoribus mente legis positivæ Statuti
Dat et Concedit Dilationem Communicationis Documentor in Regure Ju
diciis suis Juduana J.C. Suspenso Negotio cum disparente
Inter Joannem Kiejcuski Actr pltr et Dominam Thomam Tielinski et
Annam de Malenoskie Jnvicem Conjges Citt psens in Jmo disparent
et se Condemnare permittunt Proinde super ejsd Citt disparentem
non Solutionis Summa una cum possione ab eadem provenien decerni
tur Condemnatio cum additione pro peragend Executione Jd Burgrabij
loci psentis Cujusvis quam peragat juxta processum Publicatum
Inter Eund Actr ut supra pltr et quoniam Jd Stanislaus Malenski Citt
psens in Jmo disparet et se Condemnare permittit Proinde Super eod
Citt disparentem non Solutionis Jungues aureos Hungaricales decerni
tur Condemnatio cum additione pro peragend Executione Jd Burgrabij
loci psentis Cujusvis quam peragat juxta processum Publicatum
Inter Jacobum Drzazgowski Actr pltr et Quoniam Jd Franciscus Jaroski
Citt psens in Jmo disparet et se Condemnare permittit Proinde Super
Eod Citto nunc disparente non Solutionis Quota Decem Jyne restante
ac restitutionis Legatum Decernitur Condemnatio cum additione pro pera
gend Executione Jd Burgrabij loci psentis Cujusvis quam peragat juxta
Processum
Publicatum
Inter Jd Adamum Mitkowski Camerarium Trem Plocens Actr pltr et M Joan
nem Podowski Thesaurarium Raciaziens Citt pltr [illegible] Coram Judicio psens Comparens Ac Judm Decadens Cionem Pltis
Actr pltr Citt suum ad Judm Edictalem Licet quis Jd Adamus M Godrowski
Camerarius Trium Plocens Actor in Satisfactionem Decem Judicij Tribunalis
Regni Petitorie de Acta Jmo Tertia post Jmo Sanctæ Catharinæ Virginis
et Martyris proxime Solitat Die 28 Mensis Novembris Ao proxime elapso 1775to
Inter M Ignatium Exercituum Regni Capitaneum et Jd Valentinum Brigid
tam de Wolskie olim Jd Francisci Kryzanowski Contem relictæ Viduam Matrem
Albinum Alexium Susannam et Barbaram filios et filias Kryzanowskie
Condnis ad Bona Dzedzyn Assignatæ plati Actis Tribus in Plocko in Jmo
Communibus Districtuum Plocens et Dobrzyn virtute legis inadens Fra Se-
cunda ante Jm Agnethis Virginis et Martyris proxime Solitæ Die 15 Men
sis Januarij Ao currente 1776to Oblatuati pro Comportatione Mem
brana huda cum Subscriptionibus tam sui Actoris quam Jd Theresiæ de
Machczynskie nunc olim Jd Francisci Kryzanowski Albini voti olim Jd Pauli
Machczynski Comitis respectu Constituens Dotis Circa Elocationem
Jd de Kryzanowska Godrowska per olim Jd Laurentium Iglenicki accepta
et per modernum Citt ipse Actori restitutionis a Jd Iglenicki recepta
Cum M Podoski Paulum ad Judm Convenit et extraditionem Instan
tanean Urget ejusd Membrana vel quoniam Jd Citus hactenus
sam Membranam a Jd Iglenicki se recepisse Judici agnovit verum eand
Casu fortuito deperditam esse similiter allegat Nulla tenus Comportare Jd
Concludit Proinde Judex pens admissibili cos Citto ad evasionem Juramentum admittendo
Decernit quatenus Jd Citt ebadat eam Juramenti rotham qud Membranam nudam
a Jd Iglenicki recepit Casu fortuito deperditam et eand nullatenus Comportare et tradere
valeat Ida in instanti et additur Mtis Judicis ad rotham sua Solitat rotha Supra Jd pro Ac
Valet et Evasionem Juratoriam Offert

Quo allato Juramento Judex pens eund M Podowski Citt a citatione in hoc
extraditionis Judicio mandand libor fuit absolutus Decem pens Solut

Inter S. Paulum Ibsiynski Dictâ Pravda actâ pttr SS. Andream Sine-
szewski Ejus nuis Josciki Valerianum Starzeuski Jacobum Antonium
Casimirum Jacobum Mathaeum alg. Antonium Ibsiniskii Vuiantium Kus-
zewski Antonium Starzeuski Thomam Pilitauski Martinum Wierzbicki Pa-
~~niszewski Ibgrouski~~ Thomam Dombrouski Franciscum Rakoski Cât per Eos
SS. Antonium Starzeuski, Paulum et Antonium Starzeus Ibgrouskie suis
et Suprascor Cât nnibus pttis Et Quoniam S. Stanislaus Ibgrouski Cât
Spreè in Jnô disparet et Se Condemnare permittit Proinde Super Eos
Cât nunc Edisparere nè non attentationis Juramenti Super Concubinos
ac vulnera per actâ explen debiti decernitur Condemnatio cum additio
ne pro peragen Executione S. Burgrabij loci Spreæ cujusvis quam petagat
Juata Petitum
Inter S. Dionisium Struszinski actâ pttis et S. Casimirum Struszinski Cât per
S. Paulum Zoltauski Coram Judicio Spreè Comparere et Judm ~~Decidendo~~ Cita
tionem Pris actâ Pti Cât suum ad Judm edit respectu non Solutionis Sum
me Septem Aureor Hungaricalt pro Equo modo licitatè accepto pveniene ed. Decidendo
Necessariam esse ad meliorem Judicij sui informationem Personalem Compa
ritionem Ptium utrarq pro Sequene Judicijs suis subsequen ad Invenid. J.C.
Inter Eund actâ et Supra pttis et Quoniam Jos. Delos Marell et Abraham Jorsou
re fratres interse germani Cât Judicij Plvane Spreè in Jnô disparent et
se Condemnare permittunt Proinde Super eisd Cât nunc disparere nè non
Solutionis Summa Centum Nonaginta Quinque Tyne una cum pvisione
ab Eadem pveniene Decernitur Condemnatio cum additione pro peragen Exe
cutione S. Burgrabij loci Spreæ cujusvis quam petagat juata Processum
Inter S. Adamum Kraszeuski actâ pttis et S. Antonium Miodouski Cât per Si
monem Rudouski Coram Judicio Spreè Comparere et Judm Decidendo
Cionem Pris actâ Pti Cât suum ad Judm nè non Solutionis Summa Viqin
ti Aureor Hungaricalt per Cât ab actâ Contrauâ una cum pvisione ab eadem
pveniene ed. Decidendo Necessariam esse ad meliorem Judicij sui Infor
mationem Pilem Comparitionem Ptium utrarq pro Sequene Judicijs
suis Subsequen ad invenit J.C.
Inter S. Josephum Obrembski actâ pttis per S. Laurentium Bromiński et S. Antonium
Miodouski Cât per S. Simonem Surouski Coram Judicio Spreè Comparere et
Judm decidendo Cionem Pris actâ Pti Cât suum ad Judm ~~edit~~ Licet quid
ador Solutionem Summa unius Centum Tyne ea Summa Majori Ducen
tor Tyne ad Scriptum manuale allemius vero Sexaginta Tyne ad Compa
tum verbale ejd Cât mutuo Concredit Concludit cum autem eadem Pars
Cât Jmissas Summas pterse ejd actâ pacificalt esse Infert Proinde
Judm Officij Spreè decernit Quatenus actâ realitatem Suprascriptâ Sum
mas in Sequene Judicijs suis Comprobet Postquam Comprobationem
Subsecutâ vel non Judm deceruet Id quod Juris erit J.C.
Inter SS. Antonium Regentem et Gregorium Uires Regentem Creè Plvane Woini
cie actâ pttis et M. Theophilum Zoltauski Cât per S. Paulum Zoltauski Coram
Judicio Spreè Comparere et Reum Judtem Contraventem Juas Ptium Contro
versijs in Judm suum Inductis eraudidis Judm decidendo Cionem Pris actâ
Pti Cât suum ad Judm edit Quoniam Judicio suo deceruitur actâ M. Adam
tum Zoltauski Subjudicem Irrem Plvane ad Scriptum manuale de Data
Plocie Die 17 Mensis Julij 1772do ab actâ S. Joanne Wornicki Parochi
actâ Summam Centum Sexdecem Aureor Hungaricalt expendendo pvisio
ne Contraxisse Eandem Summam in Se actâ ab una et SS. Reymundum

Stephanum

Stephanum Woznicki Fratres inter se germanos aquali Jure pl Parentem
devolutt esse Deinde Divisione Certa in Cotkowo Die 23 quo Mensis July
1775ti Ao Confecta Manibus dividente et Amicab Subscrā Actis Presente Trā
Secunda ap Trm S Egidij Abbatis prā Sibi et Die 4 Mensis Septembris
Eod Ao per Utrasq Pties approbata Esse ff Raymundum Stephanum
Woznicki suum et Simonis Woznicki fratris sui germani nrō Adversus ms
Dennis Esse denig Eod Roborationis actum et Ao Premissam Summam
in Personas Acti transgressive Provide Judm Insistentq tam Scripto manuali
quam Divisioni ac Authent Trans-fusionis Decernit hoc Jo Judm Juste
nus M Theophilus Zottowski Tribunus Lowiczensis olim M Alberti Zotto
wski Inscriptus Filius Summam Premissam Centum Sexdecem Aureos
Hungaricalis una cum provisione annuali per Quinque a Centum Computā
tandq Adversus in Ao pro Vigilia Festi Nativ S Joannis Bapte Ao Cur
rente prō ventura Coram Officio et Actis presente Cretā Capitis Plurem Sine
quibusvis Juris Effugiis et Protestationibus Justitiā Solvat et realiter
enumerēt Idq Sub Pena Decimi in Casu Contraventionis Circa Mandatum
in Ibis faciendq publicandq Lata pena Trium Marcar Pol per Acti Pti
Acti in Omō Solutioni Summe Ipsius Sub Eod Judicio non tolis in
stanti sub Severiori rigore ex Registro penalium extendendq Solvendq
Decreti presente Vigore.

Inter S Barbaram Brumińska S Ludovici Lipiński Contem Actr per S Antonium
Woznicki Inscriptr Plentem M Albertum Karski Dapiferq Dobrinens Cltr
per S Paulum Zottowski Inscriptum Plantem M Josephum de Wendy olim M
Josephi Karski Viapalatini Dobrinens relictr Contem Fridam Matrem Micha
elem Thomam Xaverium Vincentium et Theclam filios et filiam Karskr
Cltr per eum Coram Judicio presente Comparentem Siquidem Petitorē
aut in Causa Proprie nempe Trino Quadrēs prima quid Trā Secunda
Postridie Festi Circumcisionis Xsti Dñi id est Die Secunda Mensis Januarij
altera Trā Secunda in Octō Festi Visitationis S V M Apte Die 9 Men
sis July Tertia quoq Trā Secunda ante Dm S Nicolay Episcopi pxa Edest
Die 4 Mensis Decembris Omnes in Judicio suis Ao Iterato 1775 Bē ex Pte
Adversis Super Succumbus olim M Josephi Karski Viapalatini Terrā Dobrinens
in primo Matrimonij Thoro genitis plenarie et sufficienter Obtenta Ob
dientia Provide non Obstante Eorū Succi Karscianos Contumacia
cum Comparente Causam presente prosequi Jubet In Prosequendo Ad asse
dationem Ptis Citr Comparentem Necessariam esse Communicationem
Documentor per Ptes utrasq in Sequens Judicij suis producendor J.C.

Inter S Petrum Albertum Mosakowski olim per S Laurentium Dromiński SS
Petram Dobiski et Mariannam Wolska Conjges Citr per Maritum suum et
Consortis sue nomine personaliter Coram Judicio presente Comparentem et
Secum Judicialiter Controvertentibus Quarum Partium Controversijs in
Judicium suum Inductis exauditis Judm Decidendo Citationem Par
tis Adversa Partis Citatr suum ad Judicium de facto Licet quidem Pars
Adversa Solutionem Summe Nongingentorum Flor cum provisio
ne ad Scriptum Manuale Contractr Concludi Cum vero Pars Citta
Provisionem ab ea Summa provenientem Ad futuram Vigiliam Festi
Nativ S Joannis Bapte Ao presente Inadeat per se pacificatr Instet Pars vera
Adversa Abnegat Providet Judm presens Suspensa recolutione Causa presente
Necessariam esse pritem Compartitionem Ptium utrarumq pro Sequente Judi
cio suis Arbitratus J.C.

Inter MM Antonium

Inter Ꝟ Michaelem Wolinski Actꝰ per Ꝟ Matheum Krzywkowski Ꝟ Michaelem
et Ioannam Ꝟ Michael Igielnicki Citꝰ Ipsene in Trnō Dispared et se Condemnare permittt Proinde Super Eos Citꝰ nunc disparene in hoc ultimam
fortis finalis ac indilata faciend executionis mē panas legibus Rnī de
scripti Decernitur Condemnatio cum additione pro peragenda Executione
Ꝟ Simonis Radowski Burgrabij Creēn Plocens quam peragat iuxta processum

Publicatum

Inter Ꝟꝟ Susannam Ꝟ Stanislaj Trzcinski Mariannam Ꝟ Josephi Kisielewski
Contes Gorskie Actꝰ per eam Ꝟ Trzcinska in absā Ꝟ Dionisij Strusinski suo
et Sororis sue nōe pstti et Ioannam M Petras Jakszewski Vexillifera
Chalicien Citꝰ Plenarie et Sufficienter nimirum Bonis Condrīb⁹ prima
quid Trū Secunda in Vigilia Festi Nativis Sti Joannis Bapte 1766 Aō
ea Pte Ꝟꝟ Susanna Gorska Ꝟ Stanislaj Trzcinski Contis alij Josephi Kisielewski et Marianna Gorska Contis occasione non Solutionis Summe
Mille Ducentꝰ Tyne per eum M Jakszewski Citꝰ Suprascriptꝰ Ꝟꝟ Trzcińska
et Kisielewska Actis Creēn Plocens Trū Quarta in Vigilia Festi Nativis Sti
Joannis Bapte Coram 1762 Aō Coram actis Officij Ipsene super Bonis Rudo
wke Simplicis debitis pncere Decreti Judicij sui Trū Secunda in Crnō Festi
Immaculate Conceptionis Vtī Marie 1763 Aō inter eas Ꝟꝟ Trzcińska
et Kisielewska Actꝰ ab una et eundem M Jakszewski Citꝰ Pte ab altera ema
nata Ad Judicatū Altera quid Trū Secunda pt Dnī Lazari Quadrm 1767
Aō in Judicio Officij Ipsene ultrius hoc in negotio Obtenti et publicatis Con
victus esse probatur Ad Circa in Contumaciam Citti Pti Actꝰ negotium indu
cere mandat in Inductione negotij Decidens Reconem Pti Actꝰ Citti unum
Ad Judm Ad paratum Decretum paratus Condnēs Actꝰ Decernit Judm Durate
huius Citus Summam Ipsissam Mille Ducentꝰ Tyne per se Actoribus
Inscriptam hinc et ab acta Ipsene pro Vigilia Festi Nativis Sti Joannis Bapte
Aō Ipsene pro futura Coram Officio et Actis Ipsene sub pena Bonis in
Casu Contraventionis Circa Mandatum Jris Statuens publicans in effectu
ad Manus et quietationem Adtoris pdicta Locatione in Bonis mobilis et Liberis
pdicta una cum pensione ab eis Summa provenit a qua libertatum
per Quinque Computanda Solvat Nihil Omnino in Solutionem Supra
dicte Actꝰ Comunitatis Condemnat et p Contraventione Allegatꝰ Decreti Jris Citꝰ
Pti Adores Panam Triplicem Duodecim Marcarum Polꝰ Pti in Trnō et
sub rigore Superius appositi Judicio Autem suo per Medium in instanti
Juxta Solitum Juris processum Solvere enumerat Tertia pena Trium
Marcarum Polꝰ Pti Actꝰ per Citꝰ una cum Tertia anteriori Trium Marcarum Polꝰ
Decreti Suprascripti Adjudicata et Judicio tali Instanti Solita Juris prati
Solvend in Trnō Contraventionis Decreti Citra Mandatum.

Inter Ꝟ Lucam Jez Actꝰ per Ꝟ Paulum Zoltowski Signi M Franciscus Kajetanus
Roszkiewski Citꝰ Plenarie et Sufficienter Summario Processu ut potē Testis
Condrīb⁹ prima quid Trū Secunda pt Trī Visitationis Ꝟ Mariæ 1768 Aō
Altera Trū Secunda in Crnō Festi ejusd Visitationis Ꝟ Mariæ ut potē Die
Tertia Mensis Julij ~~Mij~~ Tertia quid Trū Secunda ante Trī Sti Nicolaj Episcopi
pt idem Die Quarta Mensis Decembris ultrius 1775to Aō pro Ecclesia Omnibus
in Judicio Officij Ipsene ea Pte Actꝰ Super Citto occasione Summe Centum
Quadraginta Tyne ad Scriptum Manuale Die Quarta Julij 1765to Aō in Festo
Translationis Dati et Manu pria Subscriptum Citti in acta Creēn Plocens Trū Quar
ta Pothidie Festi Sti Pti in Vinculis Scilicet Die Secunda Mensis Augusti
1769 Aō ingrossatum ab Adore per Citꝰ Contra dm Obtenti et publicatis esse
Convictus pbatur Propterea Pti Actꝰ negotium inducere mandat in Inductione
negotij Generi Citꝰ Satisfacere Dilationi munimentorū ad quam se in Judicio
Officij Ipsene Trū Secunda pt Dnī Jubilate 1768 Aō recuperat in instanti Dilationi non Satisfacit Proinde eum Citꝰ Succumbisse adinvenit Decernendo Quatenus

Quadenus Jd Cittus in vim Saucabtionis Summam Quinquaginta Centum
Quadraginta Tyne in et pro Trã Secunda pt Tm Visitationis JV Maria
in dõ Currene pt imminene Rub pena Decies in Casu Contraventionis Circa
Mannem Jds facienc publicand una cum pro visione ab eadem Summa pecunie
per quinq; ta Centum Computand ad manus et quietationem dicti effectualiter
Stolat et Porro in Sublationem Condemnum Superius de dicto Commotatis Jd
Citti Ipsatis dicti pena Triplum Quatuordecim Marcas Polis dicti in Primo et
sub rigore Superius expresso Judicio quinq; per medium Instantis Juxta Juris
Communis prescriptum enumeret Lata pena Simplici Quatuordecim Marcas
Polis dicti per Citti dicti cum Summa Judicio dicti per medium instantis
Solita Juris praxi Solvend et Coram Officio et Actis presens Curie Capitli Plocens
Inter et Thomam Krasiewski Jand non Pnt.
Inter M Severinum Madeuski Thesaurarium Ferne Visprens dicti pitti Et Leonium
et Martinus Mieczkowski Burgrabius Curie Cathedr Citti presens in Primo Dispa
rel et se Consemnare permittit Prouide Reperiend Citti num Disparens nti resti
tutionis Ejusdem cum Epistolio ac alijs Ornamentis ejds Citti Concernentibus Quemvis
si tuno Litterarum fortes fuerens Executionis Condemnatio cum Additione pro
peragend Executione et Burgrabij Weispent Ejusdem quam peragat iuxta dicti
Litterarum
Inter et Ignatium Strachocki dicti pitti et Infidelem Judman Lewkowicz Mercatorem
rem Plocens Citti per et Josephum Lempicki Coram Judicio presens Comparens et
Judm Decidens Civem Plis dicti Pti Citti suum ad Judm edicti Litigiosi et
Strachocki pro Solutione Summe Ducentor Tyne per Infidelem Marcum
Leonis filium ad Scriptum manuale de Data in Zodrogay 29 Mensis July
1755 dicti ab olim dicti Rndmo Martino Strachocki Canonico Cathedr Plocens dicti
Patruo Contracte Infidelem Judman Lewkowicz Contrahens sibi suum
Ad Judm Convenit et Solutionem ejusdem Summe Ad Judicandum expositi
verum Quoniam Cittus hanc Summam ejds olim Rndmo dicti Patruo Stanislai
ejus vita se exhibisse similiter Infert et de pretensa quietationem Manuale
tem habuisse tum ex igne fatali Circa Cumbustionem Omnium Domuum
Judaicar cumbustam esse allegat Ejq; instructa Mandatum Coram actis presens
Trã Stata post Dim Oculi Quadrum Ad Currene Interpositam suo in Judicio
reponit Prouide Judm presens Propter Infidelis Judaeo Citti ad evasionem Juramenti
riam ad inventa Decernat Quatuordecim Jds Citti Evadat in eam Juramenti Ro
tham pro ut Summam Ducentor Tyne dicti Contracti olim Pitti Rndmo
Strachocki dicti Patruo realiter et in effectu exstet nihil ex eadem Summa
ad Solvend restavit et ad Solvend ejds dicti non tenetur Idq; in Sequenti
Judicijs primus et primus abhinc Quadenus JC.
Inter SS Antonium olim Stanislai et alterum Antonium olim Jacobi filios fratres
inter se Patruales Rzeszotarskie olim vero Felicianj Rzeszotarski Ministri vita
functi Filiastros dicti per et Josephum Lempicki presentem Plentem tam M Francisci
Sekum Rzywocki dicti pitti Et min Josephum Wagrodzki Succameranj Ferne
Lecis dnene et Elisabethem de Nowosielskie primi olim M Ignatij Wespes Dapi
feri Sieprcens Secundi ad presens voti in iam Conjges Parentes tum Franciscum
et Antonium Wespes Dapiferos Suprane in primo Matrimonij Thoro pene
tos filios dicti per et Andream Olszewski presentem Plentem tum M Antonium Vexilli
fer Sieprcens Josephum Dapiferum Zauskiene fratres inter se germanos filios
dicte Citti per et Paulum Zakrzewski presentem Plentem Coram Judicio presens
Comparens Et Judm Decidendo Citationes tam et Rzeszotarskich quam
M Rzywocki Pti Citti suum ad Judm edicti Ad affectationem Comparentis
a Parte citata datur Dilatio Communicationis Documentor Partibus
Utriq; in Sequentibus et Ordine suo Mente Legis Prodiendorum
Termino Conservato

Inter et Sacam

Inter S. Lucam Lidowski Actr per S. Simonem Lidowski filium Et Quo
niam S. Franciscus Ubysz necnon Successores Actr S. Petri Ubysz Citti
Sprene in Trnō disparent et Condemnare permittunt Proinde Super eisq
Citti nunc disparene in lucro denuo iterato ultimario fatis finalit ac
pdictato pariend Executionis rnē non Solutionis Summa una cum pravi
sione ab eaq proveniend Decerno Adjudicato Decernitur Condemnatio cum
Additione S. Laurentij Sokolnicki Burgrabij Creē Plocare pro peragenda
Executione quam peragat juxta processum ac Marcam. Publicatum.

Inter S. Antonium Wornicki Regentem Creē Plocen Actr partis Et S. Jacobum
Stepkowski Citt per Dominicum Kowalewski Juvenem Plentem Coram Judi
cio Sprene Comparend Et Judm Deadend Civem Plis Actr Citt ejusmod
Judm Edicti Tenoriam Judicij sui Edixerint S. Jacobum Stepkowski Citt. ob S.
Joanni Wornicki Actr Parenti Summam Mille Duentor Florenor Pol mo
tivo Contractus actis Officij Sprene Frā 6ta ante Fm Nativ S. Joannis Bapte
prā Relicet Die 25 Mensis Junij Aō 1771mō expendend provisione in
scripsisse deinde tam Diversione in Cotkowo Die 23 July Aō Sptembr 1775to
Inter eosdem Actr Et S. Gregorium Vries Regentem ab una Raymundum et Step
hanum Wornicki suo et S. Simeonis Wornicki fratris sui germani nrē Pl
ab altera Inita et Confecta Actis Officij Sprene Frā Secunda pt Fm S. Egidij
Abbatis prā Relicet Die 4 Mensis Septembris Aō eod 1775to per utrasq
Plēs approbata quam Authō Transactione Coram ejusd actis officij Sprene
Actu Suprascriptae Approbationis Exdivisionis per eosd S. S. Raymundum et
Stephanum Wornicki suos et Ejusd S. Simeonis Wornicki fratris sui
germani minorennis nrē Ejusd Actr transfudisse pinde Judm Sprene insi
stend Suprascriptis Inscriptioni Authō Exdivisioni ac Transfusioni Decernit
Inadenus Jd S. Jacobus Stepkowski ob Adami filius Citt Summam re
censitam Mille Duentorum Florenor Pol monetae in Inscriptione exproba
tam provisione Annuali Id est pro Vigilia Festi Nativ S. Joannis Bapte
Aō Sprene prā ventura ejusd Actr Citt ab eisq quibuscq diffugijs juris et Pro
tellationibus Justitiae Coram Officio et Actis Sprene idq sub pena Decem
in Casu Contraventionis Circa Macinem in Ibis facienda publicandā
Solvat et realiter enumeret Lata pena per Citt Trium Marcar Pol
Plis in Trnō et sub rigore Suprascriptis Judicio vero suo titulo Mandanti
sub Pensivo rigore ex regestro panalium extendendo Solvendo Decem
Sprene rigore.

Inter M. Joannem Chamski Camerarium Granicialem Plocen Actr per S. Anto
nium Wornicki et S. Jacobum Umiński Citt per S. Laurentium Bromiński
Coram Judicio Sprene Comparend Et Judm Instituendo Decerno antenominati Judicij
sui inter Hasce Plēs plato Decernit Inadenus S. Jacobus Umiński Citt
Satisfaciat ejusd Decerno in puncto evasionis Juratoriae Contentor Civis
Plis Citt. pro Sprene. in instanti Tanto ad reparationem Comparend Partis Citt
Datur ejusd Dilatio Majoris ex quo Causae Majoris importantiae in Judi
cijs Trnēbus Dominen in Lipno agitatis nunc attentat quam in Se
quend Judicijs suis literatorijs Documentis pbare tenebitur J.C.

Inter S. Ignatium Lukowski Actr partis Et S. Stephanum Winnicki Citt partis S. Igna
tium Winnicki Citt per eund Coram Judicio Sprene Comparend Et ad asse
dationem Plis Citt Necessariam ejusd Communicationem Documentor per
utramq Plem ejusdem subscripta ac in Sequend Judicijs suis J.C. Et Judm Decer
nend Terram Rawam ad Plē Citt nominat Judm Edicti Tenoriam Bona Idem
Actr Summario Processu Juris nempe trinis Citationibus indelicet prima

Fra

Trā Secunda pd Dñm Conductus Pascha prāximū Die 19 Mensis Aprilis altera Trā Secunda pdcē Festi S Margarethæ Virginis et Martyris tempe Die 12. Mensis July Tertia quoq; Trā Secunda in Vigilia Festi S Andreæ Apti Subsecē Die 20 Mensis Novembris Omnibus in Judicijs suis Aō 1770mo Super ff Wenniekii Comparens et Disparens plenarie Convictæ esse Reputantur Proinde Partibus Comparentibus expenim mādat pro Experimento.

Inter Dominicum Kowalewski actū pctēm et Perfidam et Infidelem Relictā ctī Infidelis Jacik Salamonowicz Judæum et Lanionis Placentæ Contum ctī pctis Coram Judice presente Comparente et Judice decidente Cionem Pūs actis Pti Citatorium ad Judicium edicti Dominicum ff Kowalewski actor pro Solutione Summæ Unius Decem aureor Hungaricalū ad Compactum verbale alterius Quinque aureor Hungaricalū pro Junctis per ctā Infidelem Jacik Salamonowicz ctī Maritum modo Viduatō acceptis proveniens Citatum ad Judicium Convenit Eadem vero Infidelis Salamonowiczowa pro reali Debito non agnovit Proinde Judex Propriore Actore ad Comprobationem Juramenti adventō Decernit Juratenus Jdē actor Comprobet realitatem Summæ Unius Decem aureor Hungaricalū a Citta ad Solvendū Debitū sibi Dñō in Manu et Additum Mēs ad rothisandū Prostitit Rotha ip.i deprompta qua attenta Juramento Decernit Jdē Judex Juratenus Pars Citta Decimam Quindecem aureor Hungaricalū Juramento evicta hinc et ab Acta Decem presente ii et pro Trā Secunda pd Trinitatis Sanctissimæ et Individuæ Trinitatis Aō presente pāe ventura actis Coram officio et Actis presente Cione Capitis Placeat sine quibusvis Dilationibus Juris et ptellationibus Justitiæ Solvat et realiter enumeret Dñō sub Pœna Bannis in Casu Contravention Circa Mandatum in Ibidē faciendo publicando Lustra Pœna per Citta Trium Marcar Polon pti actis Pti in Primo Solutioni Officio et Rigore Superius appositis Judicio autem suo totius Instantiæ Stilo Juris praxi Stlo Cione

Inter ff Jacobum Slepkowski et Mariannam Dambrowska Jmoriam Conjges actas per Dominicum Kowalewski Jmorum Plenipotentem et ff Andream et Antonium fratres inter se germanos Sieniesckie Citta per Matheum Krzywkowski Coram Judicio presente Comparente et Judice decidente Cionem Pūs actis Pti Citta suam ad Judicium edicti Quandoquidem Judicio suo Ducitur actā ff Stanislaum Sieniecki et Evam Kalczynska Jmoriem Conjges Citas Parentes actis Cione Placeat Trā Tertia in Primo Festo Duæ anno Sentrinis Julianis 1756 Aō actā ff Hedvigi Smolenska actā Vero Nicolai Dąbrowski Conti relicti Viduæ ff Evæ Virginis innuptæ et Mariannæ Jacobi Slepkowski Contis Matris expendendo provisione Summam Centum Typos in scripsisse ex eadem Summa originali Stanislaum Dąbrowski fratrem adnicum Portionem suam Triginta Trium Typos Scatarium unam adquietationem manualem De Data Plocæ Die 23 Mensis Aprilis Aō prē elapso 1775to a Citta levasse, jam vero binas portiones ff Evæ Virginis Jnnuptæ et Mariannæ Jacobi Slepkowski Contis ad Solvendū restasse Denig Evam Dambrowska Virginem Adultam annum Quinquagesimum Quintum attestante Testimonio Medicæ de Data Zagrobæ Aō prē elapso 1775to Die 29 Junij per Admodum Edum Stanislaum Kalczynski Vicarium Zagrobensem habitū habentem Coram hisce Actis Cione Placeat Trā Secunda pd Dñm Reminiscere Quadam prōxima Subsecē Die Quarta Mensis Martij Aō labente Portionem suam spiritū Summæ in Personam

Mariannæ

Mariannę de Dąmbrowskie Stępkowską transfudisse, Proinde Judm
prędicto tam Inscriptioni Super Summam Originalem recognitę
quam transfusioni Decernit Incatenus Pars Clis Summę Exagonita
Rex Tyrnę Sextatior Duus Polis una cum pręsionibus ab ultima quie-
tatione retentis Actionibus Juris Summę Originalis uti Mulieribus in Bonis
Mundis et Liberis locatione aut per Mantum in Bonis suis gaudens
Securitate hinc et ab Actu Sprne in et pro Vigilia Festi Natlis S. Joannis
Bapte Ao Sprne prędicto ventura Coram Officio et Actis Sprne Prnę Capitis Plo-
cene sine quibusvis juris Dissugiis et Ptestationibus Solvat et realiter
enumeret Lusta per Clis Pena Trium Marcar. Polis Pręd. Clis Actis in Trino
et Subrigore Sdictionis Summę Spfato Judicio suo tūtis Incundanti
Solitis Juris Communis Processu Solvendis Ejd. Sub Pena Bonis in Casu
Contraventionis Circa Mannem in Jdis Sauiendis publicandis
Inter S. Paulum ad Joannis filium et Angelam de Niesiułowskie Invicem Conges Pa-
rentes nec non Elaram Virginem nuptam Zbyszinskie Actis Clis per eum
S. Paulum Zbyszynski Mantum suo et Contra sui ac filiae nre pdti et SS.
Antonium ac Theresiam de Pepłowskie invicem Conges Zbyszynskie Anto-
nium Barbaram de Gałkowskie Invicem Conges Parentes Alexandrum Fili-
um Marcinowski Matheum Chądzynski Clis et Actis per eos et SS. Antonium
Zbyszinski et ejusdem Marcinowski suis et Reprasentis Clis et Actis nre
pdti et S. Joannem Lewicki Clis per S. Paulum Zbyszinski Coram Judicio
Sprne Comparentes et Judm decidendi Prosessum utrarumq. suum ad
Judm Edicti ad Assectationem Ptium utrarumq. Dat et Concess. et Dilatio
nem Inquisitionis, tam in emundationem quam probationem Obiecti
sibi ab invicem et in Sequens Judicij sui Producendi Ht. Super Contenta
Protestationum Mannum ac Injur. Ptium utrarumq.
Inter S. Adamum Chądzynski Actis per S. Josephum Łasowski et S. Stanislaum Gołecki
et Cathaninam Lebkowska alias invicem Conges Clis per S. Matheum Kozyłow-
ski Coram Judicio Sprne Comparentes et Tenem Plem Actis Docere Plem Clis
de Trino et Contentis Prnis suis in Incundanti Judm Sprne arbitratur Dacuit
prosequantur in Prosecutione ulterioribus Ptium Controversijs Coram se Judicii
exandis Suspensa resolutione Causę Sprne necessariam esse pręm Com
partitionem Ptium utrarumq. pro Sequens Judicij sui adinvenit Ht.
Inter S. Ignatium Grabia Actis per S. Paulum Zołkowski et quoniam S. Norbertus Ja-
worowski Clis Sprne in Trino Disparet et se Condemnare permittit Proinde
Super Eos Clis nunc Disparens nre rem Sdictionis Summę una cum pręsio
ne ab eadem pręmissa Decernitur Condemnatio cum additione pro peragenda
Executione S. Burgrabij loci Sprne Cujus quam peraget iuxta Processum
Inter M. Rosaliam de Toraniskie M. Ignatij Stefani Patricius Pe Regia Matis Publicatum
Colonelli Actis per S. Simonem Turowski et quoniam Penfidus et Infidelis Mercz
Salamonowicz Judeus et Mercator Plocens Clis Sprne in Trino Disparet
et se Condemnare permittit Proinde super eos Clis nunc Disparens nre
Contraventionis Decreto inundis Sdictionis Summę Decernitur Condemna-
tio cum Additione pro peragenda Executione S. Burgrabij loci Sprne Cujus
jussus quam peraget iuxta processum. Publicatum
Inter S. Valentinum Princzynski Actis pdti et M. Petrum Czerczynski Clis et pro
Indebita vexa Judicem Actis pdti Coram Judicio Sprne Comparentes et Judm Decidendi

Inter Ꝟ Albertum Cywinski et Mariannam Mileuska Judicium Congés alls per
Ꝟ Simonem Turowski et Iuoniam Posfidus et Infidelis Abraham Ezguieoh
Judeum et Drobinene Ipsene in Trno disparet et se Condemnare permittit
Proinde Super eos Clls nrē non Solutionis Summe cum prisionibus in tu-
rno Ulterioris sortis fiscalis ac indilatē faciend Executionis Decernitur Con-
demnatio cum additione pro peragendo Executione Ꝟ Burgrabij loci Ipsene
Cujus vis quam peragat iuxta Processum Publicatum

Inter nnn Iephtiam de Simonicuskie alls M Stanislaj Zorauski Subjudicis Trno
Vispogrodiene relicti Contem Viduam Matrem tum Joannem Adamum et Apol-
loniam Virginem Innuptam filios et filiam Zorauskie alls per M Adamum Zora-
uski Subjudicis Irrem Vispogr Filium suu et Matris fratris ac Patroni nun-
nē pilli et Celsissimos Michaelem Wiśniowetzki Principem Czertwietinski Capi
taneum Lubinene et Constantiā de Prachentatky primi alls Illtris Mfici Joan
nis Skarbek Castellani Juniwladislauiene Bonor Oppidi Drobin cum attinen
Hdredis Securidi ad Ipsens voti inimicem Congés tum Succres Judicii alls M Jo
annis Skarbek Castellani Juniwladislauiene nec non M Joannem Gostko
wski Thesaurarium Bractaviene Eos Bonor Drobin Tenutarium Pfse Ipsene
Citteo per Ꝟ Paulum Zottowski tum Infidelem Lewek Noczkowicz Raciąsli
Judeum Drobinene Clls per Ꝟ Simonem Turowski et Iuoniam Infidelis
Salamon Jakubowicz Pokrzywnicki Clls Ipsene in Trno Disparet et se Condemna
re permittit Proinde Super eos Clls nunc disparene in turno ulteriorris sortis fi-
scalis faciend Executionis nrē non Solutionis Summe Centum Quinquagin-
ta aureor Hungaricall cum prisione abeas pveniene Decernitur Condemna
tio cum additione properagend Executione Ꝟ Burgrabij loci Ipsene cujusvis
quam peragat iuxta processum cum Comparene vero Causa Ipsene Suspendi
tur ad Comictionem disparene JC et Judeus et Mercator Drobinene Publicatum

Inter ~~nnn~~ Eos MM Clls ut Supra per eund ut Supra Celsissimos Principes Czer
twetynskii Congés et Succres alls M Joannis Skarbek tum M Gostkowski Clls
ut Supra per eund ut Supra et Infidelem Wulek Jakubicz Clls per Ꝟ Simonem
Turowski et Iuoniam Infidelis Abraham Ezgiel Judeus et Mercator Drobinene
Clls Ipsene in Trno disparet et se Condemnare permittunt Proinde Super eos
Clls nunc disparene nrē non Solutionis Summe una cum prisione abeas
pveniene In turno Ulterioris sortis fiscalis faciend Executionis Decernitur
Condemnatio cum additione properagend executione Ꝟ Burgrabij loci
Ipsene Cujusvis quam peragat iuxta processum cum Comparene vero Cau
sa Ipsene Suspenditur ad Comictionem disparene JC. Publicatum

Inter Eos MM Clls ut Supra per eund ut Supra Celsissimos Principes Czertwetyn-
skii Congés et Succres alls M Joannis Skarbek tum M Gostkowski Clls ut Supra
per eund ut supra Et Iuoniam Infideles Relicti et Succres alls Infidelis Noson
Sarna Berkowicz Judej et Mercatoris Drobinene tum Infidelis Herszek Predicti
alls Infidelis Sarna Senes Citati Ipsene in Trno disparent et se Condemnare
permittant Proinde super eisd Clls nunc disparene in turno Ulterioris sortis
fiscalis faciend Executionis decernitur Condemnatio cum additione pro
peragend Executione Ꝟ Burgrabij loci Ipsene Cujusvis quam peragat iux
ta Processum cum Comparene Causa Ipsene suspenditur ad Comictionem
disparent Trnē non Solutionis Summe cum prisione abeas pveniene Publicatum

Inter Tamatum Hunianum Radzymski alls pers Mathaeum Karzuskowski et Iuo
niam Infidelis Marek Jozkowicz Mercator et Judeus Plocene Clls Ipsene in
Trno Disparet et se Condemnare permittit Proinde Super eos Clls nrē nō Solu
tionis Summe Trecentor Flnr una cum prisione pveniene Decernitur Con
demnatio cum additione pro peragend Executione Ꝟ Burgrabij loci Ipsene Cujusvis
quam peragat juxta Processum. Publicatum

Inter S. Paulum Izraelski Actr per S. Matheum Krzywkowski et Quoniam S.
Thomas Smijewski Citt Ipsene in Trino disparet et Se Condemnare permit
tit Proinde Super eod Citt rne non Solutionis Summa Quinq; Aureos Hun
garicalis Decernitur Condemnatio cum Additione pro peragena Executione
S. Burgrabij loci Ipsene Cujusvis quam peragat iuxta Processum Publicatum e
Inter S. Simonem Krzywkowski Actr pttr Et M. Josephum Kamiński Depositor Cerui
chovia Citt per S. Simonem Turowski Et Quoniam S. Franciscus Sankiewicz
Famulus Citt Ipsene in Trino disparet et Se Condemnare permittit Proinde
super Eod Citt rne non Solutionis Summa Novem Imperialium Pru
thenicalis pro Vestibus nudo Victatis Acceptis debita Decernitur Condemna
tio cum Additione pro peragena Executione S. Burgrabij loci Ipsene Cujus
vis quam peragat Juxta processum cum Comparene vero Causa Ipsens
suspenditur ad Convictionem disparene &c Publicatum e
Inter S. Simonem Iglenicki Actr pttr Et Quoniam S. Paulus Iglenicki Citt Ipsene
in Trino disparet et Se Condemnare permittit Proinde Super eod Citto
nune Disparene rne Contraventionis Decreti Comprobationis iniuncte De
cernitur Condemnatio cum Additione pro peragena Executione S. Burgra
bij loci Ipsene Cujusvis quam peragat Juxta Processum. Publicatum e
Inter S. Bernardum Kozicki Camerarium Irrem Plocens Actr per S. Simo
nem Rudowski et quoniam S. Antonius Mysliński Citt Ipsene in Trino
disparet et Se Condemnare permittit Proinde Super Eod Citt nune
Disparene rne non Solutionis Summa Quinque Aureos Hungaricalis
Decernitur Condemnatio cum Additione pro peragena Executione S. Bur
grabij loci Ipsene Cujusvis quam peragat Juxta Processum Publicatum e
Inter S. Paulum Crachowski Actr pttr S. Antonium Orucki et Mariannam
Swięcicka Conjgeo Citt per Maritum suu et Contis suis rne pttr Coram
Judicio Ipsene Comparene et Scam V. Judm Decidendi Cionem Plis Actr
Pli Citt suum ad Judm respectu attentas Violentiar Actr quoniam Causa
presens suum ad Judm devenit et sine inquisitione decidi non valet
Proinde Necessariam Inquisitionem per Plebm Ultrajc Ducens super
Contenta Proanum Mauium ac Trinosin Sequene Judicijs Officij Ipsene
ad invenit &c:
Inter M. Catharinam de Lorgauskie Actr M. Andrea Chamski Ensiferi Plocens relicta
Conthem Viduam Actr per Nficum Antonium Woznicki et Famulum Antonium
Sikorski Civitatis Plocens Se Re Matris Proconsulem Citt per S. Paulum Zol
towski Tandem Non Sunt.
Inter Famulum ac Spectabilem Antonium Sikorski Civitatis Plocens Se Re
Matris Proconsulem Actr per Salomonem Skowarski Inscriptum Plentem S.
Michaelem et Joannem Wolanskie Citt per S. Paulum Zoltowski Coram Judicio
Comparene Tuna De Consensu Pti um Causa Ipsens reicitur ad Sequens
Termino Conservato.
Inter S. S. Josephum et Felicianum Druchorpskie Fratres inter se germanos
Actr per S. Matheum Krzywkowski Inscriptum Plentem Signa ad Adoratum
Suprascros S. S. Druchorskich MM. Mariannæ de Karskie olim M. Antonij Sap
planski relicte Conthis Vidue Matris tum Dominici et Ignatij Sapplanskim
Venatoris Terræ Dobrinene filijs respectu Summa quingentor Tynf Decem
Judicij officij Ipsene olim M. de Sapplanski Druchorskie Actor Matri una
cum prisione ab ea Summa pecuniæ ac pœna Inium Mercat Pcti in Publicis
Officij Ipsene Iru Secunda Cata Im S. Margarethæ Virginis 1742 die.
Ac Inter S. Joannam de Sapplanskie Druchorskie Actr Matrem una

Solim

Adm M Antonium Sapiplauski Venatoris Dobrinens Ple ab altera principalis
adjudicata Bona Omeszki Partis Cti plenarie et Pro[ut] Inter Subsumpta
presens nimis Trinis Condnibus prima quis Trā Secunda Proxime Festa
Circumcisionis xto Dni Anni Die Vta Mensis January altera Trā Secunda
pti Dm Lazari Quadem nimis Die 14 Martij currentis 1774to Ao Tertia
Denig Trā Secunda ante Fm S Nicolay Episcopi Ao Die 4 Mensis De-
cembris Ao immediate elapso 1773to Omnibus ex Ple Plis Actis Super Pti Cti
in Judicio Officij presens in uno Eodq Negotio Obtentis et publicatis esse Conclu-
sa Deducuntur Ad Cursu Pti Actis negotium promovere Jubet in Instructione negotij Deinde
Actionem Plis Actis Pti Cti suum ad Judm loco peragend Executionis resumpt
Causam et Actionem morte Ott Joannis De Sapiehanie Druckowska Actis Medii
Interruptam Ad Ott Decembr Judm Quadrens Pars Cti Summam confessam Quin
genti Tyne Decreto Superius de Actu Connotatis Plis Actis Adjudicatis hinc etab
Actu presens pro Trino Festo Natis S Joannis Baptistae Ao presenti pti ventura
Coram Officio et actis presens Sub pena Decim in Casu Contraventionis Cuia
Mandatum Ibi faciend publicand una cum pensione ab eadem Summa pro
veniend a quolibet Centum per quinque Computand non excedendo Sum-
mam Originalem Solutionibus quietationibus in Trino Solutionis Officio per Plm
Cti producendis et per Actis acceptand cum Pena Trium Marcarum Polon Decreto
Anteactis adjudicata absq; quibusvis Effugijs Juris et facti Allegationibus Juratis
ad manus et quietationem Plis Actis Deferenda Solvat Nec Non eadem Pars Cti
Pti Actis tam pro Contraventione Decreto quam in Solutionem Trinis Condemnis
Superius de Actu Connotatis Panam Quadruplicum Quatuordecim Marcarum Polon
in Trino et Sub rigore superius Appositis in Casu Contraventionis extendend
enumeret Lusta pena Trium Marcarum Polon Actis per Plm Cti Actis cum Sum
ma Judicio quovis tolis Instantis Solito Juris Communis presens Solvend
Inter Gg Alexandrum Osowski et Magdalenam Krzyzewska invicem Conjges Actis
per Gg Josephum Lesowski tum Franciscum Szczepinski et Catharinam Dekie
rzewska Invicem Conjges Actis per Gg Laurentium Sokolowski nec Non Dom
icellam Virginem innuptam Actis per eund et Gg Joannem Krzyzewski Cti
et Judicem per Gg Paulum Zoltowski Jenerj Plis citatis Sufficientibus
Juramentis Compertum Compartitionem idq in instanti et Quoniam non Invenerunt Prom
Plis adoredem non posse promovere ad Reos Causam presens Judm declarat
Imo eand Plm Cti a Trino presens liberam facit ac pronuntiat Decretum presens
Vigore.

Inter Gg Valentinum Kozyatkowski Burgrabium Castren Plocens Actorem
per Gnosum Simonem Turowski et Tuoniam Gg Antonius Kociszewski
Citatus presens in Trino Disparet et Re Condemnare permittit Pro-
inde Super Eod Cti nunc Disparens me non Solutionis Summa
una cum Provisione ab eadem proveniente Decernitur Condemnatio
cum Additione properagend Executione Gg Burgrabij loci presens Cujus
vis quam peragat Juxta processum. Publicatum

Inter Gnosum Andream Krzyzanowski Actorem pariter Mgcam Theresiam de
Korytowskie primi Ott Gg Casimiri Kostkowski Secundi ad presens vel
Mgri Joannis Podoski Thesaurarij Racionum Consortem Cti per
Gg Thomam Zgleniecki Gg Josephum Kostkowski Cti per Gg Stanislaum
Mikorowski Gg Joannem Cachowski Cti per Gnosum Laurentium
Brominski Gg Joannem Kostkowski Cti per Gg Franciscum Bogucki Actor
ad repositionem Comparens Plis Cti Actis deliberet Gg Josephi et Joannis Kostkowskich
Dedit et Concessit Dilationem p Mayori ejus Gg Kostkowskim ea qua Causas Ma
joris Importantie in Judicijs Trinis Sobrinens in Lipno nunc attendant quam
Dilationem Cti pbabunt literatorij Documentis in Pegune Judicijs V.S.
Super vero Gg Joanne Sindenski Jacobo Adamo Sokolowskie quoq[ue] Joannem
Szarnecki Lipnicki Casimirio Kolanski Joanne Sokolowski Fabiano Wegli Cti presens
in Trino Disparens me attentatis evidentiam Decernitur Condemnatio. Sententiatur ut supra
et Judm Decidens Actionem Plis Actis Pti Cti suum ad Judm edit. Publicatum

Inter MM. Antonium

Inter MM Antonium de Sadlug Czarlicz olim M. Petri Czarlowski Dapifer Comencz Felicianam Consortem Adriani Matrem et Ge Hermanum olim Leonardum filium et Filiam minorem es Czarlowski deb p. & Limonem Dorowski Procuratorem et M. M. Ludovicum et Joannem Fratres inter se Germanos Szymałowskie Dapiferos Cichacz Actor per cuius S. Joannem Szymałowski suo et Fratris sui nomine prius coram Judicio presencz Comparencz et Judicium audiendo admissionem Partis actoree Partis actee suum ad Judicium dedit Quando quidem Summa Provisionalis Quadringentorum Quadraginta florenorum Polonicalium Summa originali Quatuor Millium Quadringentorum florenorum Polonicalium Sabbatho in vigilia Festi Natalis S. Joannis Baptistae 1765to anno per obtm M. Michaelem in Szymałowi Szymałowski Dapiferum Sedchanoriae in rem Successorum olim M. Mariannae Wolinka primi olim Joannis Stanislai Borowski Leundi vero M. Petri Czarlowski Dapiferi Comencz Consortis coram Actore Actee Jure praescripta proveniens Decreto Executionali Collocationis Judicium Feria Secunda post Festum Assumptionis VM. proxime Dies Tertia Mensis July anno Immediate elapso 1775to anno in Fundo Bonorum Memoratae Inter MM Szymałowskie Consorges actores et Judices ab una et MM Szymałowskie ac alios Creditores Actor et Judices Parte ab altera prolongato et ad actus officij praesentis Feria Tertia post Dominicam Laetare Quadragesimae Lucet Die Decima Nona Mensis Martii anno nunc Curreti per Actoratam porrecta adiudicata Inscriptio Quicklino ac Judicialiter Monstrez Collocata et ad Solvendum per MM. Szymałowskie Successores MM Czarlowski indigitata ipse probatur Proinde Judicium Sententiat Quatenus Actio Dominam praemissam Provisionalem Quadringentorum Quadraginta florenorum Polonicalium Summam Festi Nativitatis S. Joannis Baptistae anno currenti proxime futuro Coram officio et actis praesentis Lub. Pro Matrimonio nil Quicquam contravenditionis Licet Manifestationem Juris Facienda Publicandae Bonis Liberis Matrimonialibus Legitimae ad manus et quietationem actoris effectualiter Solvant Lucta Poena Septem Marcarum Polonicalium actrici per Solvendo Lucta Summa et Judicium per Medium in instanti Actor actrici Quod Summa Quolibet Solvenda.

Solito Juris Emunitis Quolibet Solvendo.

Inter D. Mariannam de Dzieduszyce olim S. Venceslai Ciotkowski relictam Consortem Vidvam Matrem et Albertum Filium ac Catherinam de Chełmickie Judicem Consorges Ciotkowskie ab una per S. Alexium Suwalski Plenipotentem Suum ac S. Josephum Szlenkiewicz Actorem per S. Paulum Zabielski Procuratorem Plenipotentem Coram Judicio praesentis Comparencz Judicium audiendo admissionem Partis actoree Partis actee mentaliter probatur Contractu Obligatorio Bonorum Ciotkowskie Inter Illustrem M. Stanislaum in Niezwysz Niezwyski Castellanum Kamenecensem Judicem Generalem Podolie ac D. Jeremiam Ciotkowski et Mariannam Szlenkiewicz Consorges ab una et Dictos Ciotkowski et Mariannam Szlenkiewicz Consorges ab altera Feria Quarta proximo Festi Natalis

S. Joannis Baptistæ 1727mo anno inter Leprosos D. de Rabei
Cottwarka modernam altrem primam Lunmam Quinque Milli-
um Septingentum tunc ex pretio Bonorum Cottowa et Polanki
per olim S. Josephum Skwarski exolutam et per eum S. Anne
olaeum Cottwarki manutem et Parentem altoram in Bonis
Cis Thwarko Sabbatho post Festum Scapularis BVM. 1760 anno
Sum mouo Quinquagentorum Septuagesimum Coram Actis officij pra-
sens Inscrum atrox Lemmas in unum computando officium
Lemmam Lex Milium Locentorum Polonj tum quoq Lem-
mas Cinas primam Quoram Milium Polonj per S. Albertum
Cottwarki alterum Supra scriptum S. Catharinæ Metnicka Consorti
Suo atmi actis officij prodeq Feria Secunda Sortudei Festi Petri in
Vincalis 1762do anno ad ratiunem Solis Semplocis Debito praram
alteram Quatuor Milium Polonj per eum S. Albertum
Cottwarki manutem cuq S. Metnicka Consorte actis ipsq Lab-
Cottwarki Sabbatho ipso Die Festi Scapularis BVM. 1763tio ad tanquam
dotalem in ejsq Bonis Cis Thwarko locatam prefatam S. de Metni-
cka Quietum Sectum contractum quoq respiratio Bono-
rum Cottwarko 1773tio ad Diem Tertiam Augusti Pa-
cis alterum Cottwarko 1773tio ad Diem Tertiam Augusti Pa-
cis confect inter eosdem S. Cottwarkæ Parentes et Filium ab una
et prefatum S. Josephum Skwarski Actum Parte ab altera
confectum inscriptis actis Bonis proprijs Partium utriusq et amicor
Subscriptis actis Bonis proprijs Partium utriusq et amicor
Subscriptis actis Bonis proprijs Partium utriusq et amicor
Sub

per D. Aloysium de Stewartzki acter Marschalcis Regni Pannoniæ
in Palatio Regio Publice dicto terra indictis in Presentia D. M.
Die 2 Mensis Martij Ao presenti Imorem Potentem Coram
Judicio presens Comparente Judicium Innum actoris acta Lucem
ad Judicium Petitorium Deducendo Quando quidem Defendentes
Inter Dedicitur Mpium Joannem Lapsum de Castellonidam Lionia
vicis ex Lanicicz M. Alberto Diecsanowszki Principem Nimicem Sacra
ti Actoris Lummam Viginti octo Millium Lymphonum Quidq
in aurea moneta Ducatorum centum Quadraginta Auerconem Hungar
icalium de quote pondens quemlibet auream octodecim flo ri
morando in Brathecia ad vos Quinque Millium Lymphonum
vendens Inter in Lymphonibus Polonicalibus acter officij Lesi Feria
Lesta pridie Festi S. Mariæ Magdalenæ 1758vo anno Super Bonis
Jacthi Simplicis debite Inscriptis et post Decretum Visitationis D. M.
Lummæ Lobtetionis Feria Secunda post Festum Visitationis D. M.
1768 Ao Inter MM. eumdem Matthiam moderamen alterum
ac Michaelem Diecsanowszki actores ab una et prefatum
Albertum M. Laroski Actum ab altera Parte In judicij officij
presens Interesse Dignum Dns Matthias moderamen alterum
ac Legramentatorem Michaelem Diecsanowszki Divisionem
Bonorum Omnium post actis dictum M. Albertum Diecsano
wszki Parentes Suum in re Jure naturali devolutorum Dilecti
Juris 2dua 1774to anno in Bonis Chalino Confecte et Man
dati Lis propij ac amicorem subscriptorum alter vero presens
Lucet Lis pro Festi Sanctissimi Corporis Christi Dni
Feria Lucida in octava Festi Sanctissimi Corporis Christi Dni
Lubicet die 22 Junij 1775to anno eandem Divisionem Bono
rum per Dna mediante Divisione Bona per Joannem Lem re
cepta Summa Viginti octo Millium Lymphonum ex
pendenda Provisione in præallegatis Bonis Jacthi hæreditati
bus actoris
cum presens Decernit Lucteres Illustris M. Actus Bonorum
Jacthi hæres Summam principalem Viginti octo Mil
lium Lymphonum pene et ab acter presens pro Vigilia Festi Sancti
Joannis Baptistæ in anno Currenti proxime ventura
erand officio et actis presens sub Pena 12 Marcarum Cum Contra
factionis Manifestationem fuerendam publicandam vena
lem provisionem ab eadem Summa restanti a quolibet Cen
tem per quemque computandis absq; ullis Decimis Depensis
et Protelatoribus Petitis ad Manes et quietationem Acti
ni effectu Solvat Lucta Pena pium Marcarum Solone acto
ri per actum acteri Lex Summa Judicio autem Studeat in
stanti Lobtetionis Summum pro Solvendo Hæ
Inter D. Calhemam Joannem rata de qua posta Intendo Decretum Deputan
D. Antonium Lapsum Actum Lucti
Tandem Non Sentiendi actum Finaliter et
Inter M. Josephum Ubysz Venatoridam Nowez ad per D. Laurentium
Schomicki et D. Josephum Laminski ac Josephum de Brudzewice
Conjuges Actos et actores permanentes Lucem Generales Lucem
maliter Coram Judicium presens Comparente Judicium Lectionis

Partium utrarumq Lucem ad Judicium Libelli clericis ea respectu pretensionum mutuo adversarum Lucem ad Judicium editas Decidendo Recognitionem ope malem Comparitionem Partium utrarumq ad meliorem et sufficientiorem Informationem Judicij Lui in Sequelam Judicij subsequentis adhuc venit H

Inter M. Franciscum Parentem Appellantem Michaelem Vicentium Fabianum et Joannem Virginem Impetratos Filium et Filium Minorennes Ry wobilem ad per eundem Dnum Ry wobilem Parentem Suum et Curatorem suum Et quosdam M. Theodorum Mohrelli Petrum Zaterinum Benedictum Catarinum Impetratos Dispensat et Condemnare permittet Bonde Agreed Actis Deposq ratione non Solutionis Decimarum cum provisione ab eadem provenien Decretum Condemnatorium Dnum S. Burgravium Lui presentes qui sui Executatus.

Publicatum

Inter SS. Presbyterum Liberatum dictum S. Francisci Matarelli Consortem Relictam Viduam Matrem Ludovicum Mariamnem Filium et Filiam Matarelli Antonium Liberatum Avi et Filios Fratres Antonium Liberatum Avunculum et Patrem suum et alios Avi et Filios meos Patruos SS Ligirmundum Matthiam Martinum Matarelli Avos et alios per eundem Ligirmundum Matarelli Suum et Fratrem Laurum Attorn et ad me praliter Coram Judicio presentes Comparentes Judicium Absolutionis Partium utrarumq Lucem ad Judicium Libelli mutuo editas Decidendo Recognitionem ope Condemnationem Judicij Lui minus absentia non obstante aut SS. Mathei Berardelli et Simonis Leonardelli Burgravialium Loci presentes ad Bona Sociale Captato tempore advenit Quod Judicium aut SS Burgravij presentia de Adventu Lui Competentiae Lucendi Decernere mutuo Partium Lumptum conducendi Ordinem ante omnia de Compositione directa Inquirent Investigabant Inquisitiones generalias expedient et quod si para Expulsio apparuent reinductionem Instantaneam debeant Suum si pretensiva appertinent super Parte pretensiva Causam promoventem Penas Depositatas Juxabant Juramenta pro opportunitate negotij exigent Bona Lui Competierint in actum Lem possessionem habent de violentijs Juriis Damnis actionibus pretensionibus Inquirent Investigabant Bonificationem pretensionem Lenitatem quarum Lui a quo proveniunt pretensum Determinabant Partes in omnibus et singulis Pretensionibus nihil in tactum et irresolutum relinquendo pro Justitia finaliter Decident dicendi debent et mandet absolutas Lauentes M. Judex aut Burgravius Decidet Definitualit et mandet absolutas Cujus vel quorum Declarationis Partes utroq Parere et acquiescere ad Judicatum petit Libellum Illi in Judicio Condescensionis Super Parte Contravenie publicandi debeant et teneantur Lecta Data Lemplici Quod Juvo decem Marcarum Solon Parti per Partem Compensanda Judicio autem permanente Per utramq Partem in instanti Libello Juris Communis Praescriptionem.

Inter Honoratum Matthiam Pelanovarlie Laniorem Procuratorem Actoris mei et M. Rosalium de Zoravarlie M. Ignatij Stephani Colonelli Executoris S.R.M. et Ecclesiae Portum Relatus per S. Clementem Petrovarlie Coram Judicio presentes Comparentes Judicium Lenem Partem absentem Partem Rte de Jure Contentis Relationis Lui in instanti Decurrentis Sequantis in Procuratione Decidendo Relationem Actoris Actio Lui ad Judicium Libelli Recognitionem ope Condemnationem Partium utrarumq ad meliorem et sufficientiorem Judicij Lui Informationem in Sequelam Judicij subsequentis adhuc venit H

Inter S. Ignatium

Inter S. Ignatium Strachocki ad maliter et Sysdelem Henricke Jelowicz
Actum Wnuczkow Acte per S. Paulum Zolkowski coram Judicio prout
coram ero et Tandem Non Sent.

Inter M. Antonium Baginski Lapiferum Racoviense ad per S. Lu-
cam Zolkowski et M. Antonium Mdzerski Renovandam Vimisi
Literas per S. Simonem Derzowski coram Judicio praesentes Comparere
etc Judicium citationem altoris Actum Lucmi ad Judicium pro
Solutione Remmorum Cum provisionibus provenien. dictam Deudo
Sigundem Comparem Acti Manifestationem per M. Antonium pro S.
Speraverandam Vimisi Literas Cum Cuius M. Bazenski alterum
Reis Secunda post Dnicam Remissionis Quadragesimo prae-
sentia in Omnes Communibus Imbus in Mate-
ria de nullitate et Subsistentia Lenjutorum manualium Decre-
ti Super Summas datorum per Literas datorum partam reponit et obtulit
eam Manifestationem Causam praesens ad Forum Competens simili-
ter petet remissionem Proinde Judicium praesens attenta Lege de
Actu Combinata Manifestatione Causam hanc ad Judicium Ime
Plures propij destinatos Judicandam remittit Conservando ejus
Partibus in primis et pro reinjs Judicijs Imbus Plures Proinde
Jurisdictionis Paratum perentoriem.

Inter Ecclesiam Matrem ut supra et M. Josephum Chamski Imbum Racoviense
Judicium et Citatum per S. Simonem Derzowski S. Valentinum Wiechecki Acto
Imbum per S. Laurentium Lobodnicki Reum et Contentis
Lobodnicki Quo ad interfectum S. Alberti Wiechecki Heredi Petitum
Actoream docere cum S. Alberto Wiechecki de Prono et Contentis
Actionis Ducti in Cantu Dominicae Jurisdictionem Ob
quam Comparuit S. Albertus Wiechecki Actus Citatus Dilatorium
Dilatorium et se Tuendum se permittit Proinde Super eadem Citatione non Solutionis Summa cum Sententia Executionis Decernitur Inde
in Causa ulteriori Processu Executionis Decernitur Inde
mandat Quam S. Procuratoribus hoc praesens Judicium Executionis Et
ab Inscripta Comparitione recedit Judicium cum Causa Imbus
ipsorum cum Comparente Causa ipsum Suspendit ad Convictio Publicatum
non Disparente Primo Conservato

Inter M. Stanislaum Ulejo Lubiendicium Ime Plures ad per S. Lau-
rentium Lobodnicki coram Judicio praesentes Comparentes
per S. Laurentium Lobodnicki coram Judicio praesentes Comparentes
Judicium Citationem Partis altoreae Partis Citatae Tenuem ad Judicium
dicto Deudo Necessariam Citationem Comparitionem Partium
utrarumq ad meliorem et Sufficientiorem Informationem Judicij
Lis Imdequem Judicijs Legi Subsequendo advenit Ex
Judicij Lis Imdequem Judicijs officio Lui Subsequendo advenit Ex
Inter S. Albertum Wiechecki ad Maliter et S. Franciscum Grabowski
per S. Simonem Derzowski coram Judicio praesentes Comparentes etc Judi-
cium Citationem Partis altoreae Partis Citatae Tenuem ad Judicium
dicto Deudo Necessariam Citationem Comparitionem Partium
utrarumq ad meliorem et Sufficientiorem Informationem Judicij
Judicij Lis Imdequem Judicijs officio Lui Subsequendo advenit Ex
Inter S. Michaelem Unieski ad Maliter et S. Josephum Strzyzewski
Varentem Ignatium Felicem Comparentes necnon Evam Lesznien-
de Jonczynskie Procuratricem per S. Simonem Derzowski Generosum
Promotorem Processualem Citatos per Literas inscriber Comparitionem et Quidam
pro Ejus Absentia Citatos Sufficientes inscriber Comparitionem Ejusdem Bonifacium
Comparentes ab Instantia Comparitionem recedit et Causa Lucas Bonifacius
Andreae mandare permittit Proinde Super ipsa Citatione non Solu-
tionis

Jurat

tio sed Lemmond decernitur Condemnatio Quam S. Bernabius
loci prae quid Executatur

Inter S. Bartholomeum Fulcherii & Oliver ait per S. Paulum Lot Barbet
& Leonardum Parnati Jasper et Margaretha de Jalverchie Jon-
ieges Maldeaelie oppidan Leprey citti proreg in mo prosen
dei parent et se condemnare permittent Pointe Lapez eadem Ello
tatione non solutione Summa decernitur Condemnatio Quam
S. Bernabius loci prae quid Executatur

Publicatum

Inter S. Gabriele Jorzeyoli ait inter et M. Jacobum Chamli Tubaeum
Potoeg ait per S. Simonem Perrotti Coram Judicio prae Compon
cti Judicium Citationem Partis actoreae Partis citae Quem ad Judi
cium Die Deindendo ad affectationem Partis actoreae Partis citae
Dat et Veneris Dei Decembris Inquisitionis Lapez contenta Protestatio
nis et Petitoris Partis actoreae Judicium Judicij Die Quarta Mensis
Inter S. Josephum Rozzimski ait per S. Paulum Lot Burlii Jacobum Remigium Tertium
et S. Josephum Orcelli Citatum per S. Simonem Perrotti Coram Judicio
praesentes Compareentes Judicium Citationem actoris Partis citae Quem
ad Judicium Die Deindendo Quando quidem Ledunctus Inter Par
tes Compareentes Decretum Judicij Lis Imputata Solutionis Summa Reginti
Aureorum Hungaricalium et Quinque Nymphon Cum Lis Pena Mium
Marcarum Polon in anteactis Judicij Pena Secunda Ante Festum
Sancti Nicolai Episcopi in est Die Quarta Mensis Decembris
anno Immediate elapso 1773to Latum Interrupisse exportabo
quente Petitione Mihi Provisi Blasio Ludwichale de Citali Pena
Sexta Pridie Festi Sti Trium Regum Lulii et Die Quinta Mensis
Januarij anno Currenti proxime praeteriti Coram Judicio Pro Tribunali
praesidium loci praesidis Summa Causa arresto Deinde percepta
S. Rozzimski Josephum Orcelli Citatum de Promptua
rium Solutionis Summa praemissa Actori adjudicata ob Subor
tatum Arrestum neglecta Pena Secunda post Decretum Sanctorum
Trium Regum Lulii et Die Octava Mensis Januarij Stilo anno
praesenti Citationem Interpositae ad extremum Manifes
tationem Pena Decima post Decretum Sti Trium Regum Lulii et Die
Nona Mensis ejusdem Januarij anno labenti Coram Actis officij pra
sidis respectu Contraventionis praeallegato Decreto contra Jos
ephum Orcelli Citatum et cum S. Nicolaum Korvalelie Burgo
dine Sacti Loci per articulos Intellecto Quam obrem relato Decreto arresto
Expensis de actis Summatim tam quam in causionem Actoris pro cura
to Judicium Decernit Dretenus Citatus Summam reclamatam
Reginti Aureorum Hungaricalium et Quinque Nymphon ad Canon
Trium Marcarum Polon Decreto praeallegato adjudicatam Pene
et ab actis prosequi pro Pena Secunda post Dricam Conductus Pa
sibus anno Currenti proxime Imminenti Coram Officio et Auli
dis Lul V. B. in Casu Contraventionis hinc Manifestationem
Pene facienda publicandi ad manus et quietationem Actoris
in effectu Solvat et realiter enumeret Quinta Pena Duodecim
Quatuordecim Marcarum Polon tam pro Contravencione eadem
Decreto quam pro procuratis Expensarum Actoris Arresto Actoris per
Citatum Bonis Cum Summa Judicio autem permedium Interim
Solvi Jam pro ejus Solvendi
Inter S. Carolum Redwurli et Venerandum Ulricum Schmidt Primicerium S. Jacobi
de Scilli Advocatum Decreti Judicem Schmidt atq Lucas Jores
de Scilli Advocatum Actoris Judicium Carolum Redwurli Lucas et Jores
Venerunt ad me Praetor et S. Adamum Carnowski Actuarium

Coram Judicio

coram Judicio presens Comparuit Judicium Actoreum Partis
actoreae Libello Lecto ad Judicium pro Levatione Summe in
Exemptionem apprehensi in Bonis Rei de Libello proveniens edictum
Leudendo Quando quidem ex Scriptis Literis primo Julii de
Quinta Martij 1776 in Recepta Notato Super summam Centum
Symphoneum in Obligatione nem Approbationis Bonis Rei de Libello non
Subsecuta altero Die 28 Aprilis 1775to in Scripturae Notato
Super Summam supra Symphoneum in annuale Provisionem
et in eadem Provisione in Remissionem opportunum Notato ulterius ma-
nu Partium Subscriptis has Literas attrahi in eorum Rempue
tando Continend Supra Symphoneum per Obligationem Quam Judicem
Superius priorem Manutenet et Parentem autorem Notato Citato
Super Judicium Actionis Judicium hac Die Judicium Decernit Quatenus
Pars Actoria Summam prae Supra Notato et ab acta presens
pro Feria Secunda post Dominicam Misericordia Anno Curr
proxime juridice Cras officio et actis praesentibus Lub 1 B in Cau
Contraventionis Poena Manifestationem Quae Super Bonis Partis
Cauda mediante quae Citatione in Personam aut Domo Subsequenda
ab actore Levet ad de apris non inseminatis Scriptis Expensis
expressis obligatorijs obnoxijs Condemnandet Pro Lub 1 B in Cau
non Sufficientionis in primis et proximis Judicij Citato
tione Solitis praeminatae Judicium praesentis praedes Judicet
Lucta Poena Mandamenti Marcarum Polonicalis actoreae Partis per Actum
Actoreae Partis Actoria Levationem Summae Judicio autem Notato Die
Quinto Cras Solitis Juris pro Expensis Lubendis Citatis Sacra
Inter Sanctum ac Spectabilem Burgimagistratum Civitatis Leipzig
Regia Majestatis Pro Consulem actorem per S. Hoppium Notarium Leipz
Actis et M. M. Eleonoram de Malsdorff Notatam Dominum Michaelis
Zahnerlii et M. M. Eleonoram Zuestere Relictam Dominam Viduam de
Zahnerlii Vexillifera Zuestere Relictam Dominam Viduam de
tum Creditores Juris et de M. Zahnerlii Victor per S. Mathaeum
Senyschowitz M. Josephum Zahnerlii Pictatorem Leipz
et Judicium Sorte Voluntate per eum Cras Judicio praesentibus
rem Judicium Citationem Partis actoreae Notato Citato Lecto ac Pe-
tito Judicium Decernit Quatenus Pars citata Summam
Decem edo Leudendo Decernit Quatenus Pars citata Summam
Quingentorum Quinquaginta Symphoneum Decreto officij Pro Feria
Secunda post Dominicam Cantate Quadragesimae Nonarium Die Decima
Quarta Martij 1774to anno ad Actoratum actoris in Centum
cium Dom. M. Michaelis Zahnerlii Vexillifera Zuestere
protulit Actis pro mulcato Principaliter et ab acta presens pro Festo
Festi Nativitatis S. Joannis Baptistae in anno Curr pro-
dimo venturo Cras officio et actis praesentibus Lub 1 B in Cau
Contraventionis Poena Manifestationem Quae Super Bonis Partis
publicanda praevia Copia de in Personam Personae Solvendis rem
Bonorum ad manus et quae Partis actoreae Actoris quibuscun
Officijs Juris et Protectionis Actoris Justitiae Lubendae et reales
enumeret Nihilominus Cod Pars citata Partis actoreae pro
Lucratione Condemnationis in Primo Solutionis Poena Ma-
nifestationem ex Parte actoris Super eos Mpio Michaele
Zahnerlii hoc in negotio Obtentae Poenam Duplicem
Quatuordecim Marcarum Polonicalis cum Expensis Judicium
Quadruplici quam Primam Marcarum Polonicalis Decreto praeallegato

adiudicatis In Jmo et Sub nore Separasen" in casu contravencionis extendendo exolvat. Luita Pena Jniens Margarem Polony Autem per Actum adiu iend Summa Judicio autem tollen Quantu peta Jolitum Jeris communis proSpem Solvenda.

Inter M. Petrum Cerrerlii Edilli Jenidam Italicum Actorem per E. Ambrosium Wrzemlski et Illustrem M. Magdalenam Cancinevna Brenonem Serolowerlii Lucam Cravem Palatinatus Vocem Actum per S. Paulum Zetwerlii Quoniam S. Stanislaus Ja wrzewski presq in Jmo dispuret et condemnare permittit Proinde Leger eodq Actu dispareq In Quo iterate Ultimaria sortis pralis ac indicte faciendo Executionis ratione non Solutionis Summarem Jmo Compraehensarem asclarem Argumentantiorem decernitur Condemnatis cum Illustrissimo M. Succamerario Causa presens ad Jnum ex Revisione Judicij respondit Et pro perogenda Executione S. Dominum Radwerlii Burgra dium hui presq addictum Causam Servatis ad pere Servandis Judicijs Expediat.

Publicatum

Inter Catharinam Komindia obm S. Stanislai Bielski Rebitam Consortem Viduam Actricem per S. Paulum Zetwerlii Jnsarum Plenipotentem et M. Jacobum Wyzewerlii Succamerarium Terre Zarnoviense Actorem per S. Andream Olszewski Bf Zarnovien Jnsorem Plenipotentem. Cravs Judicij presq Comparuq etc Judicium Citatorium Partis Actoris Partis Citate Succamerario Judicium pro Solutione Summe Novem Millium Ducentorum Triginta Sex Florenorum Polonicorum per Actum Actrix Jnsinuata Sex Florenos Jnsorem Ducentos Polonicos per Actum Actrix Jnsinuata detando Quibus de Decreto Judicium Quationes Mandatus premissam Novem Millium Ducentorum Triginta Sex Florenorum Polonicorum in Summa Triginta Millium Florenorum Polonicorum Actis Cestq Causine Fenia Tertia post Festum Visitationis B. Marie Virginis Mensis Julij 1773tio anno per M. Elisabethem de Novoprzecislaw primi Dum M. Ignatij Wessel Dapiferi Regnen Succamerarium presens et Actorem Citatum Judicialiter Stetit Actrix Jnsinuata actis officij presq Fenia Tertia in Crastino Festi Visitationis Jnsm Virginis Mensis Julij 1774to anno per Actum Actrix exhibendo provisionem Juramq Jnsm et ab actu presq Fenia Tertia Nempe Crastino Festi Nativitatis S. Joannis Baptistae anno Currenti prodemellentero unam Suam provisionem ab eadem Summa provenientem ab Jnsis quibusvis Officijs Jnsis et Castellanicis Justitiae Administrationis et quietationem Actoris Latinis quietationibus de percolatis Provisionibus per Citatum Actorem Jnsm Solutionis prefixo productionis et per Actorem Actricem acceptandis Coram Officio et actis presq Sub Cl. B. Jnsa Contravencionis ejusdem Manifestationem Actricis faciendo publicanda Solvendi et recipiendi Numerat Luita Pena Jniens Margarem Polonicalis Actrix Actoris per Actorem. Actum Supra Actis Actricis Summa Judicio autem tollen Quantu peta Jnsa tante Solutionis Jnsm Communis prospem Solvenda.

Inter S. Joannem Wolinski Actis per S. Paulum Zetwerlii Et Quoniam M. Petrus Zakrzewski Nescitis Judicialiter Actoris Actricem in Jnsdi pareat et Condemnare permittit Proinde Leger Coactatio dispareq ratione non Solutionis Summa Determinatis Condemnatis Quam S. Burgravius hui presq Juris Executionis.

Publicatum

Inter Illustrem M.

Inter Illrem Meum Andream ab Ossuska Zboiński Piscenn Terrd Dobrinen
ex Pte Orestene Cujusvis ad Trbul Rei Judicem Deputatu Dr Bachorze-
wa haredem actr pte et M Antonium Mdzewski Thesaurarii Vinicen
Citr per Sr Simonem Turowski Procum Pstem Et Quoniam Mcus Carolus
Sefkowski Camerarius Trium Lanckorzen Citr Ipsene in Trno disparet et se
Condemnare permittit Proinde cum Comparene M Mdzewski Thesaurarii
Vinicen Citr Suspendatur Causa Ipsa ad Convictionem disparen Super
Quo Disparene M Sefkowski rne non Comportationis Decti Confederationis
Varsavien et Condescensionalis in Fundo Bonor Bachorzewa plati evictio
nis ex ab impedimento Judicio Creditor ad Bona Bachorzewa Concurrene So
lutioni Summar Creditoribus exclusar proindeq Securitatis Multiorum
Summar per Citr ab acta levatar ac recognoscen quietationis de pretio
persoluto ac aliar Intervenientiar Originali Trno Comprehensar in Ivero
Ulteriorie forte faciend Executionis Decernitur Condemnatio ad quam
peragend additur Sr Burgrabijus loci Ipsene quivis quam peragat juxta
Processum

Publicatum

Coram M Adamo Miłodrowski Camerario Trium Pstan et in Locum M Josephi
Bromirski Thesaurarij Prasnen Vice Capitanej loci presens ad Causam
Ipsene Subdelegatu Inter eund M actr pte et M Casimirum Zielinski
Dapifern Lanckorzen Citr per Sr Paulum Zoltowski Coram Judicio Ipsene
Comparene Et Judm Decidend Primum per Decretum Interius inserta
evasionis Citr Conservatum prorogat Quatenus Meus Casimirus Zie-
linski Dapifern Lanckorzen Satisfaciat Decto Anteriori in Juncta Eva
sionis Idq in instanti Tum Quoniam tuto Satisfactionis Sententie
Judicij sui Comparens Citri reponit Dilationem pro Majori suo Princi
pali Concedend Proinde Judm ad Affectationem Comparentis Dedit
et Concessit Dilationem Majoris M Zielinski ex qua Causas suas
Majoris Importantia in Judicijs Trnis Lomzene in Kulno nunq agi
tatis Citr attentat quam Dilationem probabit Literatorijs Documentis
in Sequene Judicijs suis J.C.

Coram Eod M Subdelegato ut Supra Inter eund M actr pte Tum
Quoniam Sr Stanislaus Harwoski Citr Ipsene in Trno disparet et se Con
demnare permittit Proinde Super Eod Citr disparene rne non Solu
tionis Summe Octo Aureor Hungaricalr una cum pensione percune
Decernitur Condemnatio cum additione pro peragend Executio
ne Sr Burgrabij loci Ipsene Cujusvis quam peragat juxta Processum.

Publicatu

Coram Eod M Subdelegato ut Supra Inter Eund M actr pte et Illu
strissimum ac Rndmum Capitulum Colegiate Plocens Dr Galeminska
Haredes tum Sr Bagienski Administratorem Nec non Lrm Michaelem
de Bonis Galeminko Citr per Sr Paulum Zoltowski adj Sr Simonem
Mizerynski ac Lrm Michaelem Dicti Jastembowski de Bonis Druchowo
Citr per Sr Josephum Rosowski Judm Subdelegatiale una cum M
Notario Decidend Primum Pstis actis Pti Citr suum ad Judm edit Quoniam
Causa Ipsene respectu Objecti Expeditionis Lrm Alberti Dicti Jastembowski
de Bonis Druchowo Subditi una cum Uxore et Liberis Inventarijs rebus
ejus ppris et Fugam expeditionis per Lrm Michaelem de Bonis Gale
minko actr adj Alterum Michaelem Dicti Jastembowski de Bonis Druchowo
Subditos ac si patrata Ipsene in Judicio promoveatur Proinde Judm Ctr
spensa Statutione Subditor per Pstem actis Ipsene Necessariamente
Inquisitionem super Contenta Mandat et Trno Pstis actis per utramq Pstm
Educend Idq in Sequene Judicijs suis J.C. pro quo Trno reverendo Inqui
sitionum Puro Citr Lrm Michaelem de Bonis Galeminko et Alterum

Michaelem

Michaelem Dicti Jastemborski De Bonis Druchowo Subditos Inculpatos
Statuere Debebit et tenebitur Dñs sub Substitutione in Causa.

Adamus Mitkowski Cancellarius Plus Sub Delegatus supra.

Coram Subdelegato Mpnio Antonio Wanicki Vice Notario Curiæ Plocens
in Loco M. Josephi Bromirski Thesaurarij Plocens. A Vice Capi
tanej Loci Ipsius ad Causam Ipsius Substituto Inter Cunctos M Actis pitis
Coram Judicio Ipsius Comparens Licet quia M Ludovicus Krasinski Gene
ralis Exercituum Prū Cathus Ipsius in Trno Disparet A Se Condemna
re permittit Cum vero Summario Juris processu nempe trnis Condonibus
videlicet prima Isâ Secunda in Vigilia Festi Sancti Andreæ Apli Celebrat
Die 29 Mensis Novembris Aō 1773tio altera Trâ Secunda Festi
Die Festi Circumcisionis Xsti Dñi id est Die 3 Mensis Januarij Anno
1774 Tertia Denique Trâ Secunda p.t Dñi Oculi Jejuabem ut patet 20
Mensis Martij Aō 1775to Omnibus in Judicio suis ex Pte Actoris Absentis
et publicatis Plenarie Convictus esse deducitur Jo Circa non attenta ejus
Mâ Krasinski Citti Contumacia Prâ Actis Negotium Inducere mandat
In Inductione Negotij Insistendo Dicto Munere repositionis Inquisi
tionis in Antecactis Judiciis suis tacte reponat Idem M Actor Inqui
sitionem suam in Actoratu suo Edutam Dñj in instanti Et Juxtam
dictionem Ejus Judm Ipsius Condescendit Data Lecta et per Singula
punda Intimata Audandoque tam ex Eadâ Inquisitione quam repo
sita resignatione Coram Actis Curiæ Plocens Decembr Trâ Secunda Festi
Festi Pasche Virginis et Martyris nempe Die 14 Mensis Decembris
Aō 1772 per cunctos M Krasinski Citt in rem M Michaelis Krempski
recognita Eum Josephum Ignatij Filium proventario Prâ Status
Hâc M Actori in obligatâ Possessionem porrectam impensis M Actoris
in arte sensalnica Educatum in fugam migrasse Quo M Krempski
Devenisse post hac per cunctos M Krasinski Citt nunc plenarie Con
victum cunctos Eum Josephum Sensalem Dicti M Krempski Cujus resi
gnatus Cujus resignationis resolutio sequi Decisionem Judicij sui non
incumbit Proinde Pro Cognitione Causæ resignationis de totius
Causæ resolutione Ad Judm Trâ Lanskorens propij Districtus Judi
cum remittit P.P. Inquisitionem autem per Judem suum Locat
Dnum Sigillo Castri Ipsius Obsigillatâ Curiæ Actis per Juretationem
Mâ Actoris extradit. Antonium Woznicki Actorem Vicarium Subdelegatus ut
Inter M Stephanum Szabciaki Possessorem Actorem Dnum tum
Thomam de Bonis Raszewo Rubdum Actâ et Citâ per J Andream
Abrewski et J Antonium Korzybski Bonor Jastice Convenium ac L
Marcum Krysciall de Bonis Czachano Subditum Citâ et Actâ per
J Paulum Zakrewski A.M Mariannam Kuborska Citâ M Feliciani
Kamkowski Castellani Visogr. relictâ Videum Actatâ per Jeti
monem Tarorski Coram Judicio Ipsius Comparens Et Instans
Decto Judicij sui Inquisitionis Pfatis J Korzybski Econvene et L Marco
Krysciall Subdito Citâ tum M de Kuborskie Kamkowska Actâ Con
cessa primâ repositionis in Antecactis Judiciis suis Actis Tenori eius Pte
Inquisitionis sua reponere Instanti et Licet M de Kuborski Kamko
wska Actâ Inquisitionem suam non Educit Cum tamen In Inquisitione per
J Korzybski Educta persistit et Ejus Inquisitioni Adhiat ac Rex

Eadem

Ex Eadem Judicaturam permittit Propterea Prosatis Glamyoski Inquisitio nem perse eduxit Judm Ipsens instanti reponere Jubet Et Diem reponendi Satisfactione hac in puncto adinventa ad Lectionem ejusdem Inquisitionis Accesit Cujus lecta Cuiusq Eadem Inquisitio perplexitatem in Se Continet et Finis Inquisitione per Mr Kobielli ac Dnum Thomam de Bonis Rasrewo Subditum ejus eduxit Causa Ipsens Deducendi non valuit Ideo Judm Ipsens Suspensa resolutione Causa hujus Inquisitionem per huncce M Kobielli et ejus Subditum Super Proprietatem Equi pro quarer vertitur Sub Onere Causa educendi adinvent S.C.

Inter M Joannem Chamski Cameranium Granicialem Plocens alq JJ Joannem Nosarzewski tum Josephum Szpotanskie Acti per Eund Szpotanski suu et alios Actos nrae partis JJ Franciscum Laguna Petrum Jtio Laguny Laurentium Krasnewski Albertum et Mathiam Pestkie Citt per eund JJ Franciscum Laguna Suu et Sua Citt nrae partis Coram Judicio Ipsens Comparens Et Licet quid Pars Citt Inquisitionem viam non Eduxit cum tamen in Inquisitione Pris Actis persistat et se Eid Inquisitioni Subiecit ac Ex eas Judicaturam permittit Instanti Ordo Itaq Decro Judicij sui Finiendi reparationis Inquisitionis in Anteactis Judicijs inter Pris Comparens Iuxta Tenorem Eand Prem Actis hancce Inquisitionem per se Eduxit reponere in instanti Et Diem reponendi Proinde Satisfactione hac in puncto adinventa ad lectionem reposite Inquisitionis Condescendit Cuius lecta Et per Omnes Circumstantias Ordinata Et examinata quarundo quid ex Eadem Inquisitione luculenter patet Suprascripti Citti hominibus M Actoris Arbores ex Horris ad Bona Borkowo Ecclesiastica Possessionis M Kamienski Subiectis ad Bona Cetlino M Actoris Hereditaria viam publicam non procul a Bonis Wazny Glany JJ Laguny Possessionis Obnoxijs Plociam tendentem Obsedisse eas Obsessa Quidem hominies ac JJ Nosarzewski et Szpotanski Actis famulos Concussisse, Convulnerasse, oppressisse, lasisse, Diffamasse, Arbores eas violenter intercepisse, Bombardas Quidem JJ Szpotanski et Nosarzewski provenatione missus ex Eadem venatione Ad lares M Actoris Reeuntibus cum Suprascriptis hominibus Actis Congrediens De manibus eripuisse Quasce Bombardas intercepisse, tranquilitatem et Securitatem publicam transgressos esse pro quibus Commissis omissis ac aliis Inquisitionibus Deductis punibilibus qd malefactis adinventis Quatenus Omnes Suprascripti Citti in Coercitionem et Correctionem violentos Animos suos Turrim Superiorem Cis Brsene huic et abatia Ipsens Trā Secunda pti Dm Cantate Ad Ipsens pte Prodeundi Precant Eandem Sessionem Turricam per Spatium Duar Septimanar Sine Intermissione Rustineant et expleant ac in eggressu de Turri quisq ex Persona sui Penam Duplicem Quatuordecim Marcar Pris M Actori Judicio Autem per Medium in instanti Juxta Statutum Juris Communis praesumenerent Porro Arbores et Bombardas Integras ad primas M Actoris requisitionem ad Bona Cetlino revehat Sub Pena Bonis in primis et primis Judicijs Mediante Manu nā Contraventionis Decro Ex pte Actis Absequens publicand et Rihalomanus Pars Actis vulnera sibi pfficta in Ejus Regnene Judicijs suis Comprobet Post quam Comprobationem Subreputatam vel non Judm Decernit ad quod Juris erit Termino Conservato. Et Sub Pena Bannitionis Coram Officio et Actis Ipsens in Casu Contraventionis Circa Mansum faciend publicand Et Sententiat.

Inter G. Josephum Siecinski et Hedvigim de Lukowskie Jmicem Conjges
Actr per eund. G. Siecinski Mantum suu et Contis suis nnē pctūr
Coram Judicio psens Comparens Sicut quis. G. Nicolaus Chrzeuski
Cittus psens in Jnō disparet Cum tamen in Judicio suis Frā Scultda
in Crno Testi Visdationis G.U.M. ut pote die Tertia Mensis Julij aō
Jnstantis de Lapso Decimum Dilationis edictum Jnquisitionis Plūdnj
Concessa post Plenariam Convictionem ejus. Citti interesset Jnsistendo
dat. Dnō Judici suis Jmundā repositionis per Plem Actr edictū
Jnquisitionis in anteactis Judicijs lato Teneri cand. Plem Actr repone-
re Suam Jnquisitionem in instanti et Quoniam repenit D. Circo Judm
psens ad lectionem ejus. Jnquisitionis Accessit Qua lecta et Ex
Omni Circumstantia Constata et Examinata Quando quid ex Eod.
Jnquisitione palam Constat per Eund. G. Chrzeuski Citt Associatis
sibi non nullis personis Actr in Domo G. Rudzymiński residentem nul-
la ex Causa Aspectum esse, asequendo eund. Actricem protinibus
ampūsse ad terram allisisse, et Jacentem in Terra Jgnaūdi Ba
culo Crudeliter Concussisse, Convulnerasse, vulnera in Elevatione Spati
ficata Jnflixisse, Actricem Contempluasse, lasisse, Diffamasse, verbis Conu
sivis et Natum nobilitarem Dō enigrantibus effecisse pro quibus Re
praemissis Eund. G. Chrzeuski Cittum Judm psens puniūlem
Arbitratur Decernendo Quatenus Citando suum temerarium pro
gressum hinc et ab actu psens Frā Scultda pīt Dm Conductus Pa
scha aō psens pēi Jmudens Turnim Superiorem Cī psens ingre
diatur Ejusq. Petitionem Jumciam per Spatium Quatuor Septi
manarum sine Intermissione Continuet et capteat nec non in egressu
de Turri Penam Quadruplicam Quaturdecim Marcar Pōt et in Publi-
tionem Trinar Condēm in Judicijs Officij psens ex Pte Plī Actr
per Eod. Citto hac in Causa Obtentar et publicatar Similiter Pe
nam Quadruplicem Quaturdecim Marcar Pōt Ad manus et Dire
lationem Actricis Actr Coram Officio et Actis psens Sub pena Trium
in Casu alicujus Contraventionis Circa Mandatum in Vim Sanien
publicand. Judicio autem eadē Panalitatum per Medium in in
stanti Juxta Stilum Juris per Sum Solvēdā. Porro Vulnera sibi
Jnflicta in Regnē Judicijs suis Comprobet Post Comprobationem
Subsecutam vel non Judm Decernet de Quo Juris erit J.C. E. Eod
Actrix.

Inter G. Josephum Abrembski Actr pctūr et G. Antonium Mierouski Citt per G.
Simonem Turowski Teneri comparens a G. Mierouski Sufficientias
Jnsenbere Compartitionem Judm psens Arbitratur et Quoniam non in seri
bit Jmo a Compartitione recedit et Suum Principalem Condemnare
permittit Proinde Super eod. Citto nunc disparente nō non exhibitio
nis Documentor ac Munimentor ad Rem dicti Rybiczczyzna Bonor
Mierouszy spectant. Decernitur Condemnatio et prosperagend. Executione
Additur G. Burgrabius loci psens quisvis quam peragat Juxta Ordinem
Publicatum

Inter G. Josephum Rogezynski Actr per G. Paulum Jakowski et Quoniam M
Antonius Karski Vicepalatinus Dobrinen. Citt psens in Jnō disparet
et se Condemnare permittit Proinde Super eod. Citto nō non Solutionis
Summe Viginti Aureor Hungaricalis et non exhibitionis Vehiculi ac
Vaccē Decernitur Condemnatio quam G. Burgrabius loci psens quisvis
Exequatur.

Publicatum

Inter GG Antonium Zbysinski et Theressiam Peptowska Invicem Conges Actt per Maritum suo et Contis suae nne prttor et Iuoniam GG Simon Sutkowski et Marianna Obrembska Conges Citti psene in Trno disparent et se Condemnare permittunt Proinde Super Ejsd Citt nunc disparene rne non Solutionis Summar Decernitur Condemnatio quam G Burgrabius loci psene quivis ~~expediat~~ Exequatur. Publicatum

Inter M Joannem Podoski Thesaurarium Raciasiene Actt prttr et GG Joannem Smolenski Andream Parentem Adamum Filium Sutkowskie Citt per G Valentinum Zoltowski G Joannem Czachowski Citt et pro Indebita Vexa Actt per G Laurentium Bromirski G Fabianum Bezki Citt per G Simonem Rudowski tum GG Josephum et Joannem Kuskowskie Citt per G Stanislaum Milodrowski Coram Judicio psene Comparene Ad ~~affectatio~~ Repositionem ~~nem~~ Comparene a Suprascrio GG Koskowskie et Bezki Cittis prout Jid Citti Causas suas Majoris Importantiae in Judicijs Trnibus Dobrinene in Lipno nunc agitatis Actualiter attentant ejsd Cittis dat et Concedit Dilationem Majoris quam in Sequene Judicijs suis pbare tenebitur T.C. Super vero reliquis Cittis nempe GG Lipnicki Sarnacki Lugowski ac Kowalski Cittis rne attentatae Violentiae Decernitur Condemnatio quam G Burgrabius loci psene quivis exequatur. Cum aliis autem Comparene Causa praesens Ad Trnum ex remissione incidene Suspenditur et Conservatur Trnus in Ibidem Ptibus utrisq; Peremptorius. Publicatum

Actum in Curia Ploczen in Terminis Que
relarum tum officij Capitanei Judicij Ca=
strens Capitanei Ploczen et Publica Pro=
clamatione in Diem hodiernam Dominicae
deny Festa Secunda post Dnicam Misericor=
dia proxima id est Die 22da Aprilis
Anno Dni 1776to Coram MM. Joseph
o Bromirz Bromirski Thesaurario Bra
sneny Vicecapitaneo et Joseph o Zielinski
Notario Curiae Ploczen Officialibus Ju=
ratis

Inter M. Josephum Chamski Tribunum Kaliszien tem R. Lau=
rentium de eodem Administratorem ex 1a P. Matha=
eum Salomonski Ministerialem Parochum et Gregori=
um de Vicentium Filios de Denio Matthiam Pau=
crek de ahos de Boni Julianczyce Subditos suos
et sitos per R. Laurentium de eodem Administrato=
rem suum et alios authores me praliter. et M. Ba=
silium Bapinski Dapiferum Kaliszien Dnum
ex 1a Laborioso Valentinum Segnalczyk Martinum
Leymerale Paulum Nielazek Stanum Petrzak
Andream Adamiak de ahos Subditos de Boni Jozi mi
no Zgagowo et Grabowo Actor ex 1a S. Augustinum
Bartosz Authorem per cuius S. Augustinum Bartosz
suo et Suppraseor. Act ex 2a authorem me praliter
tum Scillestrem Andream Dobrynicki Canonicum
Collegiate Ploczen Dnum de Honestum Felicianum
Villaborem Paulum Actor per S. Simonem Turcanski
Coram Judicio presens Comparens Tenens Partes actas
de Jure et Sententiis ab Actionis Lis in instan=
do aut Prosequantes in Prosecutione ulteriorib. causae
Partium sentire vezijs Jus Judicium Suum Judicio exa=
Inter Judicandum decidendo Actionem Partium utra=
rum Lucrum ad Judicium respectu attentatarum
rum Lucrum ad Judicium respectu attentatarum
Violentiarum Libi abinvicem edittand ad effec
tionem Partium utrarumq ejs Partibus Sambi=
tionem Actoratibus et reatibus Dat et Tenend dila=
tionem Inquisitionis Super Contestat Protestat Ad=
ductionem et Stationem Partium Partium
utrarumq Jus Segueng Judicijs Legis exuenda Ad
#tum S. S. Robertum Chrzczenski et Sacerdotibus
Subditos suos Actor per Procurem Simonem
Turcanski.

Inter Gl Jacobum Gutkowski et Theophilam Gorska Jncolam Gnesnensem actores per cessum S. Jacobi Gutkowski huius et Conorantes Ludmiam prattes Gl Quoniam Gl Simonidem Alberti et Stephanum olim Valentini Filij Maciejewscy tunc Lucoporcae ord S. Augustini Maciejewscy alte prodicti in Jnto disparent et retondemnatos Gl quia Gl Bernardus Lupus de Lupis ex ij actis disparcy rationem non reportauit Gl quia Gl Lupus ex actis disparcy rationem non reportauit Gl quia Gl Lupus ex actis disparcy rationem non reportauit Gl quia Gl Lupus ex

predicta per actorem in Personam personolvente recognoscendo
Expione abeq; quibuscuis defugijs et Protestatis debet Jn-
stis solvat et Realiter enumerat Factura Pass Actu Fe
bigilia Festi Nativitatis Sancti Joannis Baptistae Anno
Currenti proxime venturo Prout officio et actu praesen
tis Pauli Baumbachius in Jesus Contravencionis bina
Manifestationem faciendam publicandam Lustra Pauli
Friedrich Marcanum Polony actoris per Actorem actoris Jesum
Lesmam Judicio autem Tolutem in instanti Lo Ld Jnris
Communis pro Jesu Lo Lucenda.

Inter Fr. Petrum Paulum et Franciscum Micczynskie Procuratores
Jntus se Germanos actores per se ipsos S. Paulum Micczynski
Suo et Fratrum suorum nomine proditor Tandem productam
M. Thomas Gwinski Procuratem Excellentissimum Dni Leonis
nis armaturae praesentis Jn Jnd disparet et se valide non
Solutionis Lesmae Contravencionis Decreti Condemnare
permittat Provinde Leges casu Actor disparens Decernitur
Condemnatus Pro qua peregenda S. Burgrabius quivis
loci praesens Ad Citus.

Publicatum

Inter M. Andream Bojinski Dapiferum Palatinum Cracovien ab per
S. Paulum Zoltarski et S. Valentinum Alexichelli Procu-
Jn Jstum productum Actor M. Josephum Chasinski Tribunum
Palatinum Cracovien et Judicem per S. Laurentium Sobolnicki
Et prosequendum S. Albertus Alexichelli Actor praesens in Jnd
disparet et se Condemnare valide non Solutionis
Lesmae in Casu ultimario portis finalis ac indilate
faciendo Executivum Decernitur Condemnatus Quem
S. Laurentius Sobolnicki Burgrabius loci praesens Exequa
tur Cum Comparere vero Causa praesens ad Jmmediate
missionem Judicem Lis pendentem

Publicatum

Jnter S. Stephanum Kowalkowski Actorem productum Et quoniam S.
Josephus Laurentius Michael Albertus Ludovicus Actores
in vivis existat Ad Causam Actu praesens in Jnd disparens
et se Condemnare permittent Provinde Leges casu
Casu Solutionis Lesmae Jpsa provisione ab casu
provenien Decernitur Condemnatus Quem S. Burgrabius
in loci praesens quivis Exequatur.

Inter Illustrem M. Andream a Zamoscie Zamoyski ordinis alba
qui Equitem actorem per S. Paulum Zoltarski Et quo
friedrich M. Joannes Sabonyenius Notarium Castrensem Bolo
viensem Actor praesens Jn Jnd disparet et se Condemnare per
mittat Provinde Leges casu Actor disparens Jn Lucro ultimo
rio portis finalis ac Judicate faciendo Executivum ratione
non Solutionis Lesmae Decernitur Condemnatus
Quem S. Matthaeus Lenzowski actu Burgrabius loci
praesentis recipio et bene Intimato provocatum
gratis.

Publicatum

Inter M. Fortunatum Ciencurli Vexiliferum Sabinen. et Insp. delem Lewele Marchoaice arendatorem actor. per S. Marchreas Lenyadeperlis Procur. Judicij presens Comparens Judicium Tenere Insp. delem Judeum Lewele Marchoaice absentem et per se Procurat. Dilationis Infirmitatis Feria Secunda ante festum Sancti Nicolai Episcopi videlicet die Quarto Mensis Decembris anno proxime elapso 1755 Inter Partes Comparentes Lata in instanti Decernendo Literas Insp. delei Judei Actrici Juramentum Leyerverand Insp. dipitatem Ritus Proseuchan Lynagogæ Sabend Prestet et Suorum Juramentum expleuit Proinde Laterfeisæ Lententiæ Arbitratur et in Causa presens Partes experimentabat in Experimento Audiendo adretationem Partis actoreæ Partis actricis Lenyad Judicium dati Tenent Partes utrag Satisfacere Decreto Judicium Dilationis Feriis Secunda Quarto festi Dilationis Instantis et prote Decima Tertia Mensis July anno proxime elapso 1756 Inter Partes Comparentes pronunciato in instanti et ad datum Mensis Judei M. de Leurli Super Incorrepto nem Tertium obser. ato Debito rum Juramentorum Solemnitate Prestitit. Prastitit quog et Insp. delei Judeus Lewele Marchoaicz Actrix in Proseucha Sabbathi in Statuto Rei prescripta Similiter Super Incorrepto nem Tertium Quibus expletis Juramentis Partes utrag praesij Consumendi ponendi Subscribendi et Partis per Partem Communicandi Interrogatorijs ac Responsis Testium Subscribendi Partes Suos Judicant et Inquisitionem Juramentum Partes utrag duxerunt Judicij Judicant Partes Partes utrag duxerunt et Inquisitionem Suam duxerunt Literas in Seguen Judicijs Suis reponat M #Recuperent et de recepter quatuor vant.

Inter S. Dionysium Strominski actorem pter Janu Quoniam Insp. delei Judeij Marchi et Abraham Josephaicze Inventa Placeat Acti presens in Jud. dispurent et se Condemnare permittant Proinde super ejs Actis dispurat valorem non Solutionis Summa #Decernitur Condemnatio Summa S. Bergrabiæ quinis loci presens Exequatur. #In Quo ulteriorius porter faciendum Executorij

Publicatum

Inter M. Theodorum Party dei Vincentium Dyonisium ad per S. Antonium Rocinum Publ. et Insp. delem Herpell Judeum Jovelaum et Meraldum Dolbnez per S. Simonem Jeruwlt Seruum Judicij presens Comparentes Dixerunt Partem actoream Dedisse Partem Actam de Com. et Sanctis Actoni dua instantis Dovisit Prosequentes In Prosecutione Ulteriorius causam Partium Controversijs in Judicium Causam inducta et audita Dominus pet Sanctis actoni adversantis Acto dicente responderi mandat Insp. respondq. Decidendo Actorem Partis actoreæ Partis Actricis ad Judicium adds ad Executionem Comparentis Partis Actricis Acto Dat et Quoniam Dilationem ad producendam quietationem Acto Dat et Quoniam Dilationem ad producendam quietationem Super Rectang Sermonem Centum Symphoniem per se ad alterius Scripta Judaico Idiomate Dato Contractand ad Legem

Inter M. Bartholomeum Marowiecki Tribunum Zawichostensem actorem
et pariter et M. Theodorum Pawlowski citatum et LL
Matthiam et Adamum Subdictos Actos per S. Paulum Zotkowski coram
Judicio presens comparens et Judicium citationem Partium utrarum
Lecta ad Judicium adhuc diversimode editas deinde Quorum Comparen
sem respectu Bonorum ad Tenutam Bonorum de Mielnik pertinentium
Lecta ad Judicium devenit Quid sine Conclusione decidi nequit
Proinde ne aparium spes Condescensionem Judicij sui minus abun
tia non obstante Capitula tempore dicti prodi ante Tum Joan
nis Baptistae anno Currenti ad Bona de quibus agitur devenit
Quod Judicium procedat ad Tenutae Lustrationem Conclusionem
Mutuam Partium Limitationem inducendum Conclusionem
num Contractuum Arrendationum Bonorum coram de Mielnik Inter
Partes Comparentes Jurium et Inventariandi dicti Bonorum
Status Inscriptum Comportandi Juris ergo et causa Contractus
et Inventarium cum Statu Bonorum Confrontandi Quid Condescen
dit de mutuis pretensionibus Partium utrarum ex Tenuta
recenitis pro allegatorum Bonorum de Mielnik emanandi
Inquirendi et investigandi Coterorum Subditorum Statuendum
determinandi Inquisitiones Juramentas si necessitas exigent
expediendi Juramenta pro opportunitate negotij exigendi Bo=
neficiandum pretensionum quantum cui a quo provenerit
Praestandum demandabit Bonas Super quo interrogabit
Rigores Decreti annectat Partes in omnibus et singulis
pretensionibus ni hil in tactum et irresolutum relinquendo
decidet diiudicabit et moderabiter Cujus decisioni Partes utrae
parere et agnescere ad Judicatum fate Sub Poena B. ille ad
Bona Condescensionis Super Parte contravenientem publicanda
debebunt et tenebuntur Lustra Decima Semptibus Quatuordecem
Marcarum Polonicalium Parte per Partem Congrue solvendis Judicio
autem per medium Principatus Sub Poena Communis Bo=
rum Lobendae. Actum Pinczoviae Feria Tertia Proxime
Inter cetera M. Mazowiecki et S. Antonium Stuchowski coram per eundem
M. Mazowiecki Suo et Regis S. Stuchowski nunc pariter et
M. Theodorum Pawlowski Pinczoviae Tertia Proxime
Quod Judicio presens comparentes Judicium deinde
Citatorum Partes Actoris Parte Citata Quorum Judicium sed
Eorum praesentem ad Quem Condescensionis certo hodier
no ad Bona de quibus inter Partes Partes designatas pro
Finali ad Contenta Actionis et Manifestationis Partis Actoris
de diudicatione resistat Sub
Inter eos Antonium olim Stanislai et Alterum Antonium olim Jacobi
Actios ad per Joannem Lempicki Juramen Plenipotentem
et M. Josephum Wyszogrodzki Lucernarium Terrae Wyszogrodensis
ac Elisabethum de Mazowieckie primi olim M. Gratiae Quaesti
Dapiferi Terrae Lucensis ad praesens voti Princeps Conjuges
Dapiferi Terrae Lucensis ad praesens voti Princeps Conjuges
tales Franciscum et Antonium Wesele in primo matrimonij
voto procreatos Filios Actos per S. Andream Olszewski Cancella
rium M. Zaremba Juramen Plenipotentem tum M.
Antonium Vexilliferum Raciąziense et Josephum Dapiferum
Lucensem Rzeczycki Actos per S. Paulum Zotkowski Ju=
scriptum Plenipotentem M. Franciscum Rywocki Assessori
Dum Michaelis Die ad Judicium Crand Judicio presens Comparen
Tenuit Partes etiam Latae fuere Decreta Dilationis Communicationis

Joannem Adorni in antecedentibus Judicijs inter Partes comparentes
emanate Jdq; in instanti et quoniam Partes in Comportabilis se
dolere Dominum persistebat et Jeromentum in tali Legis praestari
debitum a se abinitio non urgebat Proinde Partibus in
Causa praesis experiri mandab. Jn experimento et adviter Partium
Controversijs in Judicijs Juem Judicium Quando quidem dum
mentaliter probatum Martium M. Valerianum tum ad Uxorem
Uespel Catharinam Leonardi Leprezzi de S. Feliciano Decretorium Petrus ad
Lemmam Quinque Millium Lymphoneum cum provisione
ab eadem Lemma provenies Crown officio Quinquaginta Denarium
te post Jpsum de Leonardi Martini 1755 de anno Lucem
Lemma Judicij Jmperfecte et post Decretum Petrus Petrum
Uxorem Uespel Catharinam M. Uespel Catharinam
parte ab altera Interfuisse Deinde Limitatum Decretum
Juerulta Solutionis Lemmae quia cum provisione ab
ad Lemma provenies Inter MM Franciscum Reywaelii
Defendum Michaelem Dida et Barbaram de Jostrembel Conjuges
actores ab una et MM. Uxorem Lucae Perez ab
M Jgnatij Uespel ab Uxorem Petrus Petrum emanate Jn Par
eig x in Primis Contumacibus Inpas Pabez Petrus Petrum
dicti Decretum Pontificatus MM. Leibet die 29 Men
sis Januarij 1776 to anno emanate Judicio Decernit Judi
cium Quidem MM Uxorem Petrus Petrum Lemmam recedentem
Quinque Millium Lymphoneum Primum et ab actu presens
pro Vigilia Festi Nativitatis S. Joannis Baptistae anno
Corrente proxime venturo Judicem cum provisione consueti
adhuc et quietationem de Decretorium Petrus Petrum Jam
quos provisionem Lemmam praemissa M Ry=
waelii retentum Decreto praallegato Judicij Primi Quam
Judicatum et adjudicatum ad manus et quietationem M Ry
waelii ab quibuscumque Officijs Juris et Protestationibus
Partium de Solvendo et realiter enumerandi Partium sunt
Actis praemissa omnia Sub Poena B. in Casu Contra
ventionis Crown officio et actis praesis Judicis Manifestum
Decretum fuit faciendum publicandum Lecta Pana Septem
Marcarum Polonicalis Parti actorum per Partem Actam
Parti Quam Summa Judicio quos per medium in
instanti Solita Juris Summonias Praxi Solvendo.
Jnstanti Solita Juris Summonias Praxi Solvendo.
Jnstanti Solita Juris Summonias Praxi Solvendo.
Jnst

Inter S. Antonium Bonifacium Civis et Albertum Ambrosium Radem Joannem ac Nasiamum M. Vladislai Wachelwenetis Civis et Consortem eius Josephum Virginem Primipilum Patrem et Leonard in Ted de Jemanitz ad Vdvdbedrlié actores per cund S. Antonium Bonifacium Melchiorhi Patrem suu et Patrem suum ac Lorcram sme pnte [illegible] Tame quoniam M. Ignatius Zielinski Lubdapifer Haeres presens in Jud dejakebone rolidne non dubitavit Summa cum alium provisionem ad eadem Summa provenisse Proinde Liperevq dispare ejus Literis ultionis forte faciendo Ex eadem his rationibus non dubitavit Summa Centum Florenorum Lubs Renum S. Bergrabius Lord praesens Equivis [illegible] pro processum Expedit.

Publicatum

Inter Infidelem Herr Berhousier Attendatorem P Conzeny sub remedio Expendo et reply pnte et S. Albertum Rowalski Attorn Matter Coram Judicio presens comparens Lis pendens et negotio recepti in Veneri Infidelem pdictum Satisfacere debitum Inquisitionis Judicij officij presens Feria 2da Infrad Festi Visitationis Beatae Mariae Virginis Julij Anno 1775 to anno Partis citatae ad pdictam Partem Comparentes Lato in instanti Juramentum Super Juvamentum Veritatis ad Rhodalem in Subsidium Lo pbra in Statuto Civ descripta Instanter nec pres et. Praestitit Dem Infidelis Haeres Berhousier Actus Post quod Juramentum praestitum Partes Litos previj Conscribendis Lubscribendis et Partis per Partem Communicandis Interrogatorijs et Testium Regestri Commandando Inducat et Inquisitionem Suam cui instanter eduxit Testes Inducit et Inquisitionem Suam eduxit recepit quietavit de recepta Tandem Partes utraq Suas Inquisitiones Juste queq Judicij Legis reponendas. Et

Inter S. Gregorium Levicki Curli act per S. Josephum Lorowski et S. Balthasarem Sowicki Actum Matter Coram Judicio presens comparens Judicium Decidendo Actorem Partis actoreas Sorores et Judicium Edicti Liquidand Actus Summam Centum Florenorum primam Quadraginta Quinque Imphorum Albertum Lubdo pro Lubdapifero Regio mandati Die 30. Junij 1771mo Vendendum Imphorum Lupto mandati Die 30. Junij 1771mo Amo in Borecho vel Datuato per Actum in rem Actoris Dati ad Solvendum Aperatas abngat Proinde Necessariam Esse pmalem Compartionem Partium utrarumq ad meliorem et Lossiendem Informationem Judicij Lis et in Legem Judicij Lubdapifer Advocati Et

Inter S. Adamum Kiedrowski Actum Matter et S. Joannem Wolinski Actum per S. Simonem Jerowski Coram Judicio presens comparentes utriq Latis quae decreto Juncta Regis Generalibus Statutis in Actibus Judicij Lis Lato in instanti Tandem ad repositionem Comparentes prout Causarum Majoris Importantiae Judicium Proinde Pro Majori Cautela Lis pendens citatio Actum Matter attentat Et Lato Quodcit Edictio Majoris Juam in Legem Literas Judicij de amendo probare Renebatur Et

Inter M. Josephum Jarcewski Exercituum Regni Vicecollonchem actorem
et Gregorium Wornicki Civem Judicio praesentem Compar. Licet M. Rosa
Letter Jarcewski Comerarii Granicialis Podol. procur. in hac
disparet tamen cum Lemmatum pro ejus nempe primi Condemna-
tionibus et gravamen prima Feria secunda mensis Julii post Festum Visitationis
Beatae Virginis Mariae aut potius die Tertia mensis Julii
altera Feria vel ante Festum S. Nicolai Episcopi desit die Quarta
Mensis Decembris ultimi 1758 anno Tertia quoque Feria secun-
da post Dominicam Laetare Quadragesimae desit die Decima octava
ejusdem Martii anno praesentis currentis proxime elapsi, prosequente
tenta omnibus Juris ordinibus et praesertim ex parte actoris Legis
citatione non solutionis Summae Millesimae Quingentis
Septuaginta Florenos Polonos ad Scripturam manualem die
Decima Junii 1774 anno Vivente Stuatt in rem et Personam ab
praefato Jarcewski datam et manu ejus propria Subscriptam contra
hoc obtentam et publicatam plenarie et sufficienter convictus
probatus judicio judicium praesens actoris negotium judicare
mandat in Judicatione Negotii Judiciarem resolvendo de
missum ab officio Executoriali Burgrabiali Leopolensi ad
judicium petitum decernit Quatenus actus Leopolensis
missam Nolle Nongintendorum Septuagintae Florenos
Polonos ad manuale Scripturam per actum ab altero
contractum sine et ab acta praesentia pro Feria secunda
post Festum Sancti Jacobi Apostoli anno praesenti
proxime judicem Urbium officiales et alios quoscumque
Bannitionis nostrae contravenientes Civitatis Ma-
nifestationem faciendam publicandam curabit
provisionem ab eadem summa proveniens quibet
centum quinque computanda ubi quibuscumque diffugis
fieri et Rotellatoribus justitiae ad manus et quieta
tionem actoris solvat Quita Feria Septima Marca
rum Polonicarum actoris per actum actoris Landsummae
Leopolensis coram et judicio per medium instanti
solito fieri consueti pro ejus solvendo Rihilomi
nus judicatis rem Legitimae actae exonerationis Civi
rem condemnationem Item actus Legis ejusdem actoris
in hoc praesixo et sub rigore Legis apposito Ca-
nonicum Quadruplicum Quatuordecim Marcarum Polo-
calium judicio denique per medium instanti
sub Leonina Sententia Bannitionis et Regesto Cana
licum publicanda enunciet Decreto praesentis vigore.
Inter S. Petrum Starski actorem per S. Jos. Nowicki Procuratorem Et quoniam
M. Petrus Zalewski Vexillifer de Zaushnica citatus praesentis
hoc disparet et rebellionem mare permittat Quod cum Lege cadat
disparentia ratione non solutionis Librorum Centum sexaginta
ab causa provenientes in Curia ultimarum portis finalis adjudicata
facienda Executionis decernitur Condemnatio Leonina Burgrabiis
ejusdem loci praesentis Exequatis.

Publicatum.

Inter S. Stanislaum

Inter S. Stanislaum Leeowski actorem et Leonardum S. Melchior
Leeowski Actum praesentem in Iud. dispensat. obz. condemnatae
permittat Provinc. Cleper. cose in Lucem Lubliniae diurnis
cum provisione ab eam prodeuntes decernitur condemnato
Deam S. Burgrabiae Cost. praesentis Executatur Publicatio

Inter Josephum Wdeceuski actorem pte. ex. et Jacobum Myslobocki
et Elisabeth Rem de Wdeceuski conuentos per monitorem suo
Nomine Suae pte. Coram Judicio praesentem comparentes
Judicium Abstinentiae Partis actricis Partis Citatum ad Judicium
dicti decidendo ad effectandum Partis Citatae Partis absentis
concedit dilationem communicationis decernentes Causam
in Legum Judicio Legimente Legis prodeundo &c.

Inter S. Josephum Chrzebski actorem pte. et Leonardum S. Valentinum Pro-
mierski actum praesentem in Iud. dispensat. et de condemnare per-
mittit Provinc. Cleper. cose actu Valentinum Solutionis Litterae
decernitur per Litteras Citationis forte finalis ac Judicatae fuerit
Executatur per decernitur condemnato Deam S. Thomas Zgoni-
ski Burgrabiae Lubliniae praesentem revisorem et benetractatum pro-
ut pe. Executatur. Publicatum

Inter S. Leonorem Jacobum et Petrum Fratres Justice Germanos
Leeowski actum per eum S. Leonorem Leeowski Patrem
natu Majorem Leo et Fratrem Leonem nunc pro tempore et
S. Albertum Leeowski actum pro tempore Judicio pro
dicti comparentes Jenen Jenem Albertum Leeowski Actum
Latis fuere dilationi Majoritatis quam dicti in actoratis ju-
dicij Legis receperat Instantiae et quoniam non Latis
dicij Legis receperat Instantiae et quoniam non Latis
Sanct Provisis Litteris pe eum Actum adeuntes decer-
nendo Decretum ibi Actum Pariter Simpliciter Decernendo
cend. Marcum Polony Parte adversa Judicio Actum per
medium in instanti Lubliniae Dominicis ex Decreto
pro alium tempore pro parte partis quam pro parte Judicij
publicando dolo et Latis fuit et quoq. Partes actoq. Decreto
dilationis communicationis de expedirem Deo Actum Lubliniae
die ante Festum Nicolai Episcopi Decembris anno proximo elapso 1725to Inter Comparentes
Partes in Judicio Legis promulgato Instantaneae et quoniam
Actum Satisfactionis Decreto communicationis Documentorum
Litteris Manifestationem Coram Actis officij praesentis Feria
Lesta post Dominicam Letare Praedictum Actum Curiae prae-
praetenta de nullitate et prohibitoria Scripti Ad quem Pars
Actorea ejit per se factum reponit et obstante Manifestatione
recepta Curiam praesentem ad ponendum Competens remittendi
finiter effectat Deinde Judicium praesens hanc Sen-
sum Causam attenta Manifestationem Exhibitionem Actum
Actorea ad Judicium Iuris Processus propij distractus pro
finale decisionis remittit Consequendo ejit Partis
Actus Deinde Comparendi pariatum peremptionem &c.

Inter S. Matthiam Parcewski Actum pro tempore et Josephum Hersz Wo-
tele et Hersz Szymkowicz Actum et Successores olim
olim Josephi Wotele Szymkowicz Judaeos Pleg. Citat. per

Infidelem Herss Wolak suo et corundem nomine Coram Judicio presens comparens Generi Infidelis Judeos Actor Satisfacere Decreto Quinta ejus Evictionis Iteratione in mo stanti Judicium presens arbitratur Et Leonis Judicium Infidelis Judeij Herss Wolak et Alter Szymkowicz ac Relicta olim Infidelis Judei Judek Szymkowicz Mercatores Oboren Actt. Iterum Examen Lam Rotha in Decreto prealligato expressa prout Summam Duentorum Zymphonum olim S. Antonio Farcendi Parenti actoris realiter cum provisione exolverunt et ad solutio nem ejus Summe et Provisionis non ulterius explevernunt Proinde Judicium presens cosas Infidelis Judeos Actor ad alte rius Inspectionem ejus respectu ejus Summe attento Juramento Liberos fuit et pronuntiat Nihilominus Con demnationem in Judicio officij presentis Feria secunda Pri die Festi S. Margarethe Virginis et Martyris 1773 ad ex Parte actoris Lieper ejus Infidelibus Judeis minuendum Herszek Szymkowicz ac Relicta et Liberis olim Infidelis Judei Judek Szymkowicz Actoris Hac in Causa ex parte actoris Stanquam in nullo negotio obtentam Capat et annihilat Decreti presentis Tenore. Et quidem Relicta Leo et ejus Infidelis Judei Judek Szymkowicz manuti Lei nomine.

Inter. S. Lucam Ludovicus ante per S. Lerionem Ludovici Bl. Oboren Petrum. Et quoniam S. Stephanus Szymkowicz Actor presentium Petrum et se Judicium nare permittet Proinde Lieper ead. Petro dispa rere et se Judicium nare permittat Absentia in Causis Reconvento rep. tabile non impertabentis Traditionis in Causis Reconvento expedita ree ad ulta Partes Oboren ejus Correctiones ac alias Exceptiones Pro Comprehensarum de certior Ordinandi to Decem S. Benjamin Dei presentis quivis ad quatuor. Publicatis.

Inter S. Paulum Semindei et Barbaram de Lisowski Judicium Conjuges actores per mantuo suo et Consorte Ludovico Paulo et S. Ste reis Laurum Alexium et Joannem Lisowski Fratres interve nientes olim S. Constantinum Lisowski Curatores Actor per Pe dicum Lisowski Suo et Fratrum Curatorem ac Ludovicum olim S. Constantini Lisowski Filiastrum Curatorem Reconven tionis Coram Judicio presens Comparens Generi Partem ad versam Vestram Actor de Anno et Mandati Actionis Ludovicum instantis Decuit Consequenter Pro Cautione ulteriores causa Partem Controversiis in Judicium Causam indicies et audietes Decidendo Actoreum Petri Actoris Parte Actae Causam ad Judicium Stan Liquidem Comparens Partis Actae nempe S. Stephani Lisowski Manifestationem Coram dicto officij presentis Sub dicto Judici ne per se Suo et Superveniendum Coram Actionem me de nullitate et Insubsistentia Exceptionis in rem et Personam S. Stephani alia alteriora Grouis dicto ejus Lieper Secundum Decidendo stor Polon per Parentem ejus ad Leges Jusque Patronatus Pro Pe tum Proportio note Dobr Boreck agit Factum Reportat et obligate cum Manifestatione Remissionem Causa ad Forum Competens remittit finaliter Ulgt et Pacto Judicium presens attento Manifestatione Superveniendum Causa Stanquam Ju dicij Lis non Dubecata Causam hanc Judicium Pro S. Stephani proprij Districtus Judicandam remittet Conservando ejus Liberos in pristino ejus Judicij Causam Comparendi Partibus pre fixum.

Inter S. Laurentium

Inter S. Laurentium Swiechowski alias pralter et Rd. Antonium Sarcptem
tem Jacobum et Magdalenam Fleum et Juliam Bondarskie
Actor et Judices per Eum. Sarcptem Leo et Filij ad Filia
Luxovium me pntem coram Judicio prosecq. comparsq. et Leo eum
Judice Sentiocertem Acte Judicium Actionem Partes Partes
Judicem Sentiocertem Acte Judicium Actionem Partes Partes
redacta Porta Actoris audiendo ad Judicium pro Solutione cum
mul Juramento eum Impetrum cum provisione ob cas provve
niente: citam Audiendo pristando scripto manuali Rae Judicij
1763tio anno in Buthowo datuto Leges Lemmam Juramentum
Impetrum datum manu Scripti tenta Libro eum in rem et Per
sonam Actoris Lenicem Decretum Testes Attas Summam
premissam Juramentum Impetrum ab altero Contractum
pmissi et ab alte prasecq. pro Feria Quarta post Festum Sacri
Pente costen proxime elapsum Lamentq. coram Offi
cio et altis presq. Lubs Pbo Capitaneatuum Arka
Mercatalem eum Jure faciendum publicanda una cum pu
blicatione ab eadq. Lemma provenq. obsequente quietatione
per altercm in rem Acti de Probatum Rem in negotio obtenta
ac per solutes provisionibus in Subdus Lub Celebratione Judicor
officij prasecq. die 21. Martij anno immediate elapso 1756
Acta ac mandatum Partium Lubscripta pro eum ampliori tantum
retenta abrq. quibuscumq. defectus et Nullitatibus quibuscumq. ad
mandatum et quietationem Actoris Offerta Lubrat Lucia
Pesa Priora Marcianum Polony Actor per Attum actoris eum
Lemma Judicio atum Actum eum instanti Lubto Juris con-
munis Subscripto Lubscripto #per Quinque a Centum computanda
Inter S. Albertum Horaiscarbiak alias pralter et S. Josephum Horbowski
per S. Laurentium Sobolnicki coram Judicio prasecq. comparsq.
Judicium Juris tendo Decretum inventa Comprobatorum realis
Patet Lucumentum et Scriptorum in Actu Inter Judicij Lis Inter
Partes consparentes Lato Tenori actorum Satisfacere in instanti
cui Decreto, Jam eum ad repositionem consparentis e Contro provat
ibi Litteras Quas Leas Maioris Importantiae pro Judicio Juribus Du-
plicem actualiter pune agit Litis attentat Subinde cui Actio dat
effandit Dilationem Maiorij Juram in Lequem Judicij Lis
dicta Lege eum probare Lenebitur Et
Juted S. Bernardum Leopoldi Lamenidum Imm. Pbi ad per S. Simonem
Lewandi et S. Andream Myslinski Actum per S. Matheum
Lewandi coram Judicio prasecq. comparsq. Tenori Partem actis
eum Lewandi Actoris Actionem Lueum Actoris Partem et Actum
in instanti Docuit Prodequentes Jus Possessionem alte nobis
Carum Partium Controversijs in Judicium Lucum Judicibus eum
Inter Judicium citatis nem Partis altercae Partis et Actum ad
Judicium pro Solutione Quinque Aureorum Hungaricalem
et Lemma Majoris Multa Fori Solonicus pro probo Bonor
Legitime per Actio per actum resignatorium restantis citam Audiendo
Recepiatum ope Lubscriptionem Juramentum realitatis ejus de
quibus Quinque Aureorum Hungaricalem per Actum Libitan
gram realiter debita Jus Sequens Judicij Lis Subsequens Port
quam Lubscriptionem Lubscriptum vel non Judicium
Decernet Jd quod Juris erit #per Actorem

Actis

Inter D. Casimirum Malecki ads pstr et D. Felicianum Malecki ad et [illegible] pñaliter coram Judicio presey Comparcy et Leuam Judtes Controvertentes Ligid. D. Sebastianus Malecki Frater utrius Partes in pso Judicio non intrat Unde necessarium ope pstis Partem Actoream ad citandum reum pro seqnenti Judicij Luis Lub segnendum ad invenit [illegible]

Inter D. Casimirum Malecki ads pñaliter et D. Felicianum Malecki Actoream Actorem et Magnificum Dnum Ignatium Wierzyński Reum Convenctos per manutenendum Luo et Comitis Luebme pñaliter coram Judicio presey Comparcy et Judiciarie Citationes Partium utriusq. Literas ad Judiciandum Libi absumiendas deinde Ligid. Causa presens Litis Contestationem deinde non valet Unde necessarium ope Contestationem D. Laurentij Lobodnicki et Mathej Szymkowski Burgrabiorum loci presentis ad Bona Malowo Capitalia tempore adinvenient Rei D. Burgrabij eorum absentia non obstante presentia de Advocatis Lub tempestive faciendo aeris alterne mutuo Partium Lamptis Conventis Contendentium de pretensionibus omnibus et singulis vicibus damnis Injurijs Detemptionibus pratis Inquirent Inquisitiones Juramenta expedicta Juramente pro opportunitate negotij exigient Penas Super quo Unt investigabunt Confiscationem pretensionis rei quantum ad quo provenient prestandam demandabunt Rejo rem Damnorum Amentent. Partes in omnibus et singulis pretensionibus pro aequo et Justitia ad Lentia Judicum Partium utriusq. finaliter deducendis dicendis dicabunt et moderabuntur Cui eruis deducendo dicendis dicabit et moderabitur Cujus vel quorum decisioni Partes utraq. parere et acquiescere ac Judicatum pati Lub Pena Bidio in Jmo Contendentium Super Parte Contravenienti publicanda debebunt et tenebuntur Lub Pena Sex plicis Quatuordecem Marcarum Polon. Parte per Partem Compensanda Judicio autem per medium per utranq. Partem non intente Solita Juris pradicta Lub eadem

Inter M.M. Theodorum Panyeki et Constantiam Suchorskiad Juridicos Judices Pisernas Lyttomisc. ad et Actitat. per manutenendum Luo et Comitis Luebme pñaliter et M. Karolum Marcinkowski Marcinkiebi Subarendatorem Lauskiscy Actum Limal et ad rem Plenipotentem Juserandum coram Judicio presey Comparcy et Judiciarie Citationes Partium utriusq. Literas ad Judiciandum Libi absumiendas edictas deinde pro stando pro scriptum coram acto officij presey Feriis Quinta post festa Solemnia Sacra Pentecosten Lubi et die Decima Mensis Junij 1773tio anno per M. Bartholomeum Marcinkiebi Subarendatorem Lauskiscy in rem et Personam quis de pto Constante debent Panyeki per Summam Septem Millium denariorum florenorum Polonicalium in aurea moneta quemlibet aureum ad florenos Polonicales numerando ad Bonis Ecclesiasticis et ad Lex Mlie Grabie prosecutionem Lubicensem Recenit Laudemium Septem Millium denariorum florenorum Polonicalium M. Marcinkiebi Summam recognitam Septem Millium denariorum florenorum Polonicalium hinc et ab acto presey pro vigilia Festi Nativitatis Sancti Joannis Baptistae Anno Curr. proxime Juridico Coram officio et actis presey Lub Pto in Loco Contestationis Litis Manifestationem Ytem Juramenti publicanda presentationis Litis Originalis in Bonis suis et Liberationis Summa Originalis in Bonis suis et Liberationis Locationem ab eo provenientem movendam Locationem una cum provisione ab eo provenienti per medium computandum pro annis duobus retentis ad manus meas Actoreas deducendum ubi quibuscumque dictis Quis et Bonitatibus Juridicalibus quibuscumque Partis actoreae in petitis

enumeratis

enumeratæ Pars vero actorea eadem Summam Lub Similiter pro
retana B. eodem Ingo extendendo Levet Lista Pena Primam
Marcarum Polonicalis per Altera Parte actorea Partibus cum
Summa Provisionali Judicio quæ Tabellæ in instanti solvi
juris Summis pro ut supra solvendo. et ut potet Pareyra
Inter M. Theodoram Barzychi Cancellarium Zydominien. et
et M. Stanislaum Mogilnicki Notarium Camerarium Pro.
minum Wozniki Inferam Plenipotentem Coram Judicio præsen
comparentes Judicium desiderio Citationem Partes actorea
Partis Litis Lites ad Judicium dilatando quidem Incumbali
ter Partem Alteram M. actoris mandato Summam actæ Pullium
Florez Polonz in Aureis Hungaricalibus Communibus meliores
ab actore Exhibitas in Bonis Stanislai Coram Actis
officij præsens Feria Tertia in Festo Paschalis primi supra
dicti Christi Domini Libiet in Vigilia Festi Nativitatis S. Joannis
Baptistæ Diei anno instanti Tertia Mensis Junij in anno
1720 Libellus Debiti Principiæ exhibitus per eundem Pla-
nitem Exhibitum Actorea Mariæ Isabellæ Conjugis Suæ Summas
Libras primum Septem Millium Quingentorum Sexaginta
Libras Florez Imperiales Indecem Solidorum Duorum et Den.
rarij Summas Polonz in vendendo Boves Matanis destinati
Actis Bonis Stanislai Primitus levatum Alterum Duorum
Millium Florez Imperiales Quatuor et Solidi Summas Polonicas
recompensando Exhibitum Summam Debitam ad mentem
Instituti Nuptialis Diei 25. Mensis Februarij Anno præs.
modo Libellus Debiti Solvendum prescriptis obtinuisse
probatur Judicium Sententiat Quatenus Mutuum Summam
recenseretur Actis Pullium Florez Succedat ad alterum
pro Vigilia Festi Nativitatis Sancti Joannis Baptistæ Anno
Currente proxime Venturo Coram Officio et alterum præsens Sub
Pœna Sententiandis Citationis Executionem Bonorum
faciendum publicandi præsidium Bonis mandis et Libenis
per Mantuam Intra Palatinatum præsens Locandæ pro-
videndo aby gubernii de Regijs Jurisdictionibus et Castellaniis
Instituti ad Quietatem rem Partis actorea Solvat et recabiter
enumeratæ Lista Pœna Juramentum Marcarum Polonicarum
actorea Partis per Litteram Partis Cum Summa Judicio Suo
autem Videndum Instanti prout Solutum Juris Summis
nei Suæ pars Solvendo. et Constantiam Subscriptæ
Juriconsulti Conjuges. actores per Mantuam Suo Juramento
Lud me Publicum. Duodecim Viginti Duos
Inter S. Andream Paschalis Actis Publicum et Coram Limonem Solesmeyn-
sium Actis et Testa SS. Augustinum Martinum Matthiam et Ma-
rianum Virginem Innuptam Dziarskie pro Coactione actis
pontis N. Joannem Jurisconsulti Administrati actorem Actis per eundem
S. Solubrzeynski Coram Judicio pariter Comparentes et quoniam SS.
Augustinus Martinus Matthias et Marianna Virgo
Innupta Dziarskie Citationis Processu in Judicio pro Coactione et Solu-
dendum Pecuniam Judicium Videndi Judicium Executionis ab Impe-
diendo Pecuniam Judicium et Videndi Judicium Executionis ab Impe-
dimento Pendicio S. Andreæ Pascalis Actis et Limonis Virginis
ti Limosque Lymphonem pretensa Superesse Actis dispaz

Decernitur condemnatis Quam D. Burgrabius Loci pra
sens quivis Executatur. Publicatum.

Inter D. Joannem Presbiterum ad pnm Et quoniam D. Thomas
Zielinski et Florianus de Malcubee Quisdem Coniuges pra
sens in Jmo disparent et se condemnare permittant Prin
de Super eis dictis dispositis ratione non solutorum Sum
mae Compositionis ab eadem Summa Provenientis Judex
ultionis fortas faciendo Et Consulendis Decernitur Condem
natis Quam D. Burgrabius Loci presens quivis Executat

Publicatum.

Inter DD Laurentium et Josephum Wodzinskie ad pnm et Stan
cinam de Leo Wodzinskie primi olim D. Ozieski et Secundi Pre
sentorte Albertum Trembinski Quisdem Consulem ad per
sonam D. Trembinski Leo et Consortes Sua Omnimodos Coram
Judice presens Comparere Judicium statuerunt Partes actoria
Partes citata Teneri Partes et unaquaeque Decreto publici Compare
nis Partium citatarum in publicis officiis Loci Secundum
ante Festum S. Nicolai Episcopi videlicet Die Quarta Mensis Decem
bris anno proxime elapso 1775 Et inter Partes Comparentes
lato in instanti arbitratus. Et quoniam Partes citatae pro altera se
Litent Proinde Latisfecisse Sententiae Judicij Leis Loci Judi
cium dixerunt Et audito dicto Partium Consulo veris in Judi
cium Lucem Judactis Actis obtinuerunt Partis Actoreae Partis Citatae
Super ad Judicium pro exolutione Summae pignoratae Accord
Hungaricalium Confiscationeq expensarum prout Jus
de Leo Wodzinskie Trembinski Quisdem aliter se Adpraesens Liter
pronunciatum
Pen actoreae Recepta expensarum pro re presens D. Thomas
Leschid ad praesens Trembinska erogatarum Lis Coram
Judicio in instanti reponat Et Requirendum Pen actoreae
Pecuniae Suae reputet Quare Judicium praesens ad dis
cussionem eorundem Regesta expensarum si quentiae
des accepit, quae pecuniae discussione Cum eadem expen
se Legradicatum Quam de Leo Wodzinska Trembinska nihil
quidquam afficiant Proinde Judicium presens non posse
Confiscationem erogatarum expensarum pretendere
declarat Quinimo eandem Partem citatam Liberam
fuit et pronuntiat Decretum praesens Ejusdem

Inter DD. Stephanum Jacobum et Martinum Rudzinskie ad per eundem
D. Stephanum Rudzinski Suo et Coram Fratrum Suorum
me pnaliter Tandem Quoniam D.D. Martinus et Joannes
Chabowscy Fratres Inter se Germani citati praesentia Prin
dispariat et se condemnare permittant Proinde Super eis
dictis ratione non Solutionis Decernitur Condemna
Quam D. Burgrabius Loci presens quivis Executatur. Publicatum

Inter D. Stephanum Rudzinski ad pnaliter Et Quoniam D. Anto
nius Lubi presens in Jmo disparet et se condemnare per
mittat Proinde Super eodem dicto dispositione ratione ab
tatarum Violentiarum Decernitur Condemnatio Pro qua
peragenda D. Burgrabius Loci praedicti quivis Executionis
Adsit ar, et eandem revisa prosequi expediat. Publicatum

Inter MM Franciscum

Inter M. M Franciscum Reywolei a[d] respondam Michaelem Parcenterium Fabianum et Roram Rotzinem Immigtam Reywolei filium et filiam actores per curam Parcenterum Leo filii ac filie sui nomine Et quowdam M. Theodorum Molarski Letter presens in Prio die pacis et Le Condemnare velit ne non Solutionis Lem multam Bene provisione ab eadem proveniens in Lecem Attentis for tis faciendis Executionis decretum Condemnatis Juxta L. Bilyna Leis hoc presens quibus recto et Intimato predicta exequat

Actiall.

Publicatum

Inter Ll Joannem Wolowski et Adamum Malewski ad per curam L. Wolowski Luo et epis L. Malewski mne patr. et L. Stanislaum Wolowski ad per L. Paulum Zolowski et Infideles Selaena Tabernae in Bonis Baborowo Lite Pendente Coram Judicio pro Infidem Cremata Cedrem actor per curam Coram Judicio pro Leng Comparenz etc Judicium Citatorem Partes Citatorem Partis Citatorem Partis Citatorem Partis

stedem in instanti solito jure communi prescripto sub pena
Poene in Sublationem Bonorum condemnationis hac in par-
te in judicij officij prescripta Partis actoris super praefat.
rogata Poena obtenta duplum Poenam duplicem Quatuor dem
Marcarum Partis in Fisco et sub rigore Syndicatus in Com-
travendinis extendendo judicio denig per medium in instanti
emumerenda solita jure communi praedicumerend de
creti presens vigores.

Jul 2 r S. Thomam Muchowski ad pmaliter et Dd. Antonium Bor-
grabium Sartor Bobownicen Matthiam Fratres Interse Germa-
nos Borowskie per curam S. Antonium Borowski suos et Fratris
Luis me pntr. Adamum Zyglewicz Att pmaliter et S. Jose
phum Lorenowicz acto per S. Laurentium Bromirski Dd
Andream et Matthiam Sieboworskie Att et Judicem per S. An
dream Sieboworski tam Relictam ac Curatores dem Albert
Sieboworski actor per curam. Coram Judicio prasc. compar.
Juis tendo decreto dictadum Communicatorium Dominicalem
pater adores ab una et Dd Sieboworskie ac Borowskie acto
Parte ab altera presentato in judicio officij prasc. Feria
Secunda ante Festum S. Nicolai Episcopi in Ott Die Quarta
Mensis Decembris anno immediate elapso 1775to pronun-
gato Terreni casu Partes in Compositionem Decreto modo
gati Intoantes ejus Decreto Communicatorium Satisfacere
instanti Eadem Suspensio ad negotio Thomam Brama
dones per Summaria Prescripta Juo in judicio per Partes
exposita Continuem in se Sententiam Pariter Judicium
presens Quam prascat. ad Judicium Prae Nocens propo
sitis primo et pro Primo in Jure Celebrando
no finali discussione remittendam datam et Consensu
ejus Partibus utrig Unum Jam parendi paratum per cu-
pidum.

Inter Albertum Morakowski ad pmaliter et D.D. Petrum Dobrski et
Mariannam Wolska Juicem Conjuges actos per montem
Juo et Tomortes Juo hinc pntr. Coram Judicio prasc. compar.
Jencz Partes Utraq; decreto Juramenti de probationem
Inter Partes Compositorio in Contentis Judicij Juis Lato Inter
fuere in instanti Et quoniam Partes utraq; pmaliter nem
Judicio Juo Litigant Primo Judicium praesens Satisfacere
Lex cuncta Juae Arbitrato et Partibus in Causa praesen
experiri mandat In experimentum Partium Controversiis
in Judicium Juum Juratis Exactis Decretum Quatenus
San Acta Summaria Regendram Symptomum in Causis
Hungaricalibus quemlibet quercam Hungaricam Quinde
cem Symptom Numerando ad Scriptum manu de Per Partem
Actam ab actore Contractam et in Duabus Septimanarum
Testetum Nativitatis S. Joannis Baptistae Die anno 1776to
Juedens Solvi Spectatam hinc et ab acto prox. pro Feria
Secunda post Festum Visitationis B.V.M. in anno Corr. pro Die
Juedere Coram Officio et actis prasc. Sub P.B. in Casu Contra
ventionis Actae Manifestationem Juendam publicandam Cum
Die Undecima Julij 1776to anno Datum. Et Sexagesima

Provisione

Proviciure ab coq Lemma modernicq ad quotam Quatuor
Aurcorum Stanzaicalcum per Partes Strag Judiciaiter
Inter se condicata et agnita ad manus et Quidem actoris
in effectu enumerent Quem in Solidum cum Condemnationis
Judicijs officijs prosequi hac in causa ex Parte actoris cupiens
Parte citata obtenta Dem Litter Romanum Simpliciend
Quatuordecim Marcarum Polon actori in Jud et subjec-
re Lupenas opportune Judicio Dem; per medium in in-
stanti instanta Solitam Juris practicam Solvat Quinta Pars
Septem Marcarum Polonicalis per Partem citatam
actoris cum Summa Judicio quoq; per medium instante
Solita Juris Communis prosequi Solvendo Equidationem.

Inter Martinum Andream Rudnicki Adalbertum Ubysz Canonicum Collegiatae
Plocz tum M. Josephum Ubysz Praefatum Citatum Rei ex parte
M. Josephum Ubysz Suo et pro suo Nomine Actorem Ubysz mer
praliter et Judicium Stanislaum Sobowicz Stto per S. Paulum Zoto
rubi, Item Jacobum Szymborski Judicium per S. Matthaeum
Szymborski Coram Judicio praesens Comparens citatus Judicium
Laudando citationem Partis actoris Partis citatae Lucem ad Judicium
citatus Respondendum Martinum Andream Canonicum Collegiatae Plocen
citatum Respondendum ad Comprobandum petitionem, realitates Scripti et Summa Litem
quaginta Aurcorum Stanzaicalcum Judicio citato per se mutuo
Data ac Litis realiter debitae Jn instanti adimvent. Praestitis
ad imaginem Sanctae Dni Jesu Christi tactis corporaliter Juramento
Juramento Decernit Judicium Quatenus actus Summam
recensitam Quinquaginta Aurcorum Stanzaicalcum
ad Scriptum mensale die 20 Xbris 1772do Anno in Log datatum
in rem Actis Servicus mutuo ab actore Martino Andrea Ubysz
per Actum Contractam nunc Juramento exutam et post per
eundem Martinum Andream Ubysz praefatum M. Josephum Ubysz
Similiter actoris Scripta manuali in Medianyno 29 8bris
anno Immediate elapso 1773to datato Caspar Venit ad
actus praesens pro Festo Nativitatis S. Joannis Baptis
in anno Sorte proxime Venturo Coram Officio et actis praes
Lub Pl Ben cum Contravenientibus Citandi Manifestationem Litis
faciendam Publicandi et ad manus et quietationem M. Ubysz
actoris Obligandi Officijs et Switchalcendes Juris fide
Solvat et Recalter enumerent Quita Pars Septem Marca
rum dictatum per Actum actoris actoris cum Summa et
rem Denunciata per Actum actoris actoris cum Summa et
Judicio permittendum in instanti Solita Juris practi Solven-
da Decreta praesens in hoc.

Inter S. Martinum Szymborski per S. Petrum Szymborski Silvium et Jan
Szymborski Matthaeum Szymborski citatos per S. Simonem Szymborski Objectum
a fatis Condemnationem ex Parte S. Josephi Objectum Szymborski
S. Antonio Miodowski Pena Lauda post P. Letare Quadra
anno praesenti ratione nobilitatis Domum Szymborski
Lotem datam Rybiczyzna spectans Bonos Miodowski in
Judicio officio praesens obtenta et publicata Teneri cum S.
Miodowski Coercendo Lotem Citandi Judicium praesens arbitrat
Laudum Lubiensis se moderationis Judicio Decernit Judicium
praesens Quatenus Idem S. Miodowski Litter Romanum Simplicem
Quatuordecim Marcarum Polonicalis Parti objicienq Judicio

autem per medium Jn instante dab P. B. ex Regio Banales
tam pro Parte Partis Partis quam pro Parte Judicij publicand
Junto tuendo Sibi tuendo tandi Solvat et habeam tuam stand
eidq Jto Misdarbi Judicium presens Declarat. Partibus autem
Principaliter agentibus in presa exequi mandat Jn cuius
dei Exhibitis Partium controversijs in Judicium Lucam Inducti
Juristendo Scripto manuali Die 21. Julij 1774to Presidente dab Ce-
lebratione Judiciorum datuato Lupet Summas Binas et quidem
primam Centum Symphonum ab olim Jnuo Gregorio Mis-
darbi Patre modernis actoris alteram vero Similem Centum
Symphonum axe actore ad dictum Scripta Contractas ex
post in unum Scripturam utrasq Summas Computatas per
Actum actoris ad Solvendum Expensatas hinc et ab actu
presq hinc tab pro Vigilia Festi Sancti Mathaeigli
et Evangelistae ni anno decurrente presq Prudente Curam
officio et actu presq dab P. B. in Causa Contraventionis
circa Manifestationem Juris faciendam publicand cum
dem provisione ab eadq Summa provenientq pergunque
ad Centum Computanda ab ultima quietatione retenta alias
quietationibus in Mra Solutoni prefixo per actum provocand
et per actorem acceptand in effectu Solvat et reabiter enu-
meret Lucta Pena Lepton Marcarum Sobrinis actoris
per actum actoris cum Summa Judicio autem per medi-
um in instante iusto Solutum Judicis communis pro-
cepsum Solvendo.

Inter Dn. Petrum nellam de Barcilonensibus olim D. Franciscum Starcevichi
relictum Consortem Viduam Matrem tam Franciscum
et Albertum Julium Fratres inter se Germanos Starcevichi
uxie actis per D. Franciscum Starcevichi Luca et Lupram
[redacted] ade mea pta et Jnfidelem Josephum Marchovich actis et Judicij
per D. Josephum Dempsichi coram Judicio presq Comparentem
et secum Jnviter contravertens et quidem Solutio nem tem-
mae Centum fl Polon ab olim D. Francisco Starcevichi ma
nente et Parente actorum ad Compartum verbale Contractus pe-
tenti ad Manifestationem coram officij presq Lubelen-
sem Judicial presq Jesi [illegible] Mensis Aprilis cepetu ejusq Summa non
Solutionis factam agente actore nem Summam hanc
per se eidem olim Jnuo Starcevichi manente et Parente ad
extolipe firmiter allegante et eo in casu Manifestationem
nem Coram actis officij presq Jenia Lubelen a post [illegible]
Mensis Novembris Lubl et Die Decima quarta Mensis Julij anno
proxime elapso 1775to factum produxerunt seq ad Juramentum
per Comparentem tradente Juramentum Barbara Controversijs
in Judicium Lucam Inductis et audites Judicium citatum deducto
Partes actoreq Partis actae Lucam ad Judicium citatum deducto
Supinicum Jnfidelem Judaeum Josephum Marchovich actis
ad evasionem Juratoriam in Proscucha ad Khodale jesta
Stabitum Jnis in eam Juramenti Rotham Prout Sumsmam
premissam Centum Symphonum ad Compartum verbale ab
olim Jnuo Starcevichi Manente et Parente actorum Contractus
reabiter exolvit et ad Solutionem ejusq Summe non esse
tes Jn Sequens Judicijs Lis Lubsequens adinvenit Q.
Pena decuma ante Festum S. Thomae Apli Lubiel Die
Vna Mensis Vobis anno proxime elapso 1775to Jnuo et Dei
celebratione Judiciorum presens

Julius L. Dionysius

Inter S. Dionysium Strasinski act. pro alter. Et quoniam S. Casimirus Strasinski Citus praes. in Jud. disparet et se excusare permittit Proinde super contumacia dicti per contumaciae non solvendis Lemme pro equo modo licitato accepto Dalmiter condemnatio Juan S. Burgrabius quivis loci praes. ex Exequatur

Publicatum

Inter S. Michaelem Uniejski act. pro et S. Bogumilum et Valentinum Cyprianis Citatos per S. Simonem Zarembski juratum Officiosum coram Judicio praes. comparentem et Judicium petendo Citationem Partis adversae Partis citatae Quem ad Judicium pro solvendis Lemme praesentatum Typho ex quo Inscriptionem authenticam Feria Quarta proxima Regalibus 1762. anno per olim S. Vespasianum Cyprianum ostensum olim S. Francisci Joseph Strzembski servitoris praesentis voti S. Michaelis Uniejski modernis actis Comportem in Rivulis Statu existente Quam actum officio praesentationem citationem ad effectationem Partis actoris Dat et Conscript. dilationem communicationem dominum mentorato mente legis in Leges Judicia Leges provinciales et in rem actionis.

Inter S. Joannem Zgierski Cisternum Immunitatum actricem per S. Laurentium Bromirski Et quoniam S. Livium Strasinski Citus praes. in Jud. disparet et se excusare permittit Proinde super contumacia dicti per contumaciae non solvendis Lemme decembri Condemnatio Juan S. Burgrabius loci praes. ex quivis Exequatur

Publicatum

Inter S. Julianum Brodki act. per S. Matthaeum Szczawinski et M. Joannem Chamski Lubinski Judam Imo Rocen. Citatum per S. Simonem Zarembski Janae Rosenberg.

Inter S. Joannem Szczawinski act. pro et M. Franciscum Kosciuszki Judicem Imo Rocen. per S. Antonium Kosciuszki Cisternum Immunitatum Judicium praes. comparentem Ynem Partem actricem Litis Pendentiae Citatum de Jud. et Contentis citatis nes Lis. Pendentiae Citatum de Jud. et Contentis citatis nes Lis. Pendentiae Citatum de Jud. et Contentis citatis nes Lis.

Mlcbu a predicto L. Joanne Tabernatore acceptis ubi de-
cisa in sequenz Judicij Legis Libre quechdam adeinquit Ll
Inter M. Salomeam de Jaworzenbue primi Clerici M. Joannis Jaworzelli
Judicis Sndi Vesprodez Leuncis appellantem voti M. Alexandri
Scarcenbii Cenatoris Lucensis ex una ortenvin Leparatione exista
actoream per S. Josephum Lempicbii. Et quorum Illustris
Adnodum Judicis Matthiae Malapeniera Prepositi Prosine
actos prosequi in Sndo dis parere et se condemnare permittet
Prondeque super eos Ato Judicio ultimo sortis faciendi Execu
tionem L. Eva Ancilla non extradita nei nec Carentia De
bentis confiscandis nei decernitur condemnato Deum S. Ber
gratius quivis boi prosequi Exequatur. Publicatum
Inter Albertum Chyprenbii ad prolitor et Leonium S. Franciscus
Grabba ato prosequi in Sndo dis parere et se condemnare permittet
Prondeque super eos Ato dis parere, ratione non solutionis quota
Decragesimae Imensis Boum Decretur condemnato Deum
S. Bergratius quivis boi prosequi Exequatur # et non re
stitutionis bonorum Debitis. Publicatum
Inter S. Stanislaum Sadorbi ac Marjanam Uxorem de Pininskie Judicem
Sniejes et Andream Krasenbii ato per eos S. Sadorbi
Krasenbii Leo et Leopoldum S. de Pindzinskie Sadorbi me
nore pnte et S. Casimirum et Adamum Fratres Inter se
Germanos Zawidzkie Actores per cuns S. Casimirum Za
widzkie Leo et eius Fratris Leis me pnte Et quorum S.
Josephus Zawidzkie Actoris prosequi in Sndo dis parere et se con
demnare permittet Prondeque super eos Ato ratione Actoris
non solutionis Sabinis pretensionum ac Solutionis Sadorbi
nensium Decreti officij Judicij Parte actorea comprobari Judicem
Decernitur condemnato Deum S. Bergratius quivis boi
prosequi Exequatur. Cum Cuperen pro Causa presens ad
Primo et semel prone Judicium Sadorbi Judicem
Inter S. Marianum de Pyperzynbo ac Stanislaum Sadorbi Judi
cem Sniejes tum Andream Krasenbii ato per eos S.
Sadorbi et Krasenbii Leo et S. de Pyperzynbie Sadorbi
nine pnte et S. Adamum Casimirum Zawidzkie Fra
tres inter se Germanos Actor per cuns S. Casimirum
Zawidzkie Leo et eius Fratris Leis me pnte Partibus coram
Judicio presq comparentibus Judicium Status nem Portis allora
Parte Actoream ad Judicium pro Sentiae cationis Decreti
in tuitu non Solutionis Marcarum et non depositionis Summ
citatum decendo Decernit Quatuor citatis comparen
Tertio
Lepiorem Parte presq Decreti officij pro Secunda
post Festum Lepulcri DNN. 1775 anno proxedi et per
tempus expletum
Duos Septimanas expleis in vicinitatem Judicii et ab inter
presq Feria Secunda post Judicium Crastini anni Sursum
proxime Judicem Ingrediatur ejusq Depositionem Summ re
spective Quarum Septimanarum Continuent et exple-
at necnon in exequtione Decursi nec non in exequtione Juge
per Penam Depositum Quatuordecim Marcarum Polonicas
Sub Pena B. in Causa Contendentis tum quo ad Depositionem
Summ quo ad Solutionem Marcarum recenti Quam Judicem
officio et ab inter presq Sub Pena B. Cura Manifestationem Judicem
publicandi enunciandi Lata Pena Duplicis Quatuordecim
Marcarum

Marcarum Polonicalem etiam pro Contravention ne decreto
in Libbaldinem condemnationis in Foro Satisfactionis pro
Magato Decreto per Actores super Actis obtenta Parte Actoree
per Actor Partem in Jud et Sub nisu Expensis apposito
in in eventu Contravention is extendendo Judicio denique
per medium Instantis Solita Juris prudentia Solvendo
Lugdun per Sno Joseph Zavidek Actis nationis Contravention
vi Decreto officij Lis in primis non Depositis Bonis Jnon
Lobtis nec Marcarum Decernitur Condemnatio Quand Bon
gratias quivis hoc praesens Exequatur Jn Quo Actionis
portas finalis ac Judicata Quies de Executionis.

ter M. Stephanum Radoreanu Vexilliferum et Judicem Castren
Lowiczien per D. Gregorium Uberskii Thesaurarium
Pudorum Capitolium Cathedrale Plocen Acte per D. Matheum
Lenowhowski Coram Judicio praesentem Comparentem et Judicium Dita
Actoris Partis Actoree Parte Citata Coram eo Judicium Actoris
Quidem Dilatorem Pars Citata Laborantem Franciscum Gabrie
lem Bini Nominis de Galoli et Apollonia Gottes Ejusque
Filium de Bonis Dembie M Actoris hereditariis Solidatis regni
Lationem per Actorem in Bonis Prefatis ad Partem Citatam
Spectans praeventum attentis Testimonio ex Libris Metri
cis Lib Dei 22 Aprilis exhibitis per Admodum Rdum
Josephum Dzionowski Praepositum Lenicen Dato et Li
gillo Consistorii Gnesnen Cum rubra Cera Communito ac eodem Lib
Actorum Prospectis Natalitiam Die octava Octobris 1745.
Lubscultorum probante Laborante Joseph Valentini Bogucki de Bom
Prefatum Illustrissimi Capituli Actoreum Postpositum Libertatis
Libertate neptuitum et ab acte praesente in Locatum Capi
Manus Coram officio Actis praesentibus Lubtorum
in Causa Contravention is Lites Jmportationem Studen
Jaciendo Petitionis praesis tamen Bonis Fiscalibus Taxa
Lubdatales Laborioso Eleonora Consorte tanquam Lubdita
rempe Jurisdictionis Marcarum Polonicalem Lubsequenda
Lite quibusvis Defensionibus Judicis et Potestatibus ad Jurisdictionem
Extradent Lustralis Regia Septem Marcarum Polonicalem alteri
per Partem Citatam Actoris Lites Extradendum praemissorum
Judicio per medium Instantis Solita Juris Prudentia
predio Lubendo Jus Cum Sorte rebus omnibus motibi
libus. Et quoniam Pars Citata coram Lubdito extradendat
Lubdito Taxa Lubdatales Consorte ac Liberis Tabernatis
Oeconomus Polonis et Protonotarius Polonus prout Partes Libramen
tum Petitorium Res mobiles ad Primum profitendum nunc
reservata Lubscripta est Proinde in praemissis Partibus
Litera pronunciatum In Extraditionem Partium vero Actoris
in Exhibitionem Taxa

ter L. Thomam Sempertski ad publicos et Penitentiarum Domus
Libertum Abbatem Lenicien Collegiatae Plocen Citatum
Coram Judicio praesentem Comparentem Judicium Jenen Dato Favore
Dilationis Majoris Citatum Quamvis in anbcatis Judicis re
operat in instantis et quoniam Satisfecit Proinde Partibus
in Causa expeditionem ad Inexpediendum Extraditis Partium

Partium Contra dictas in Judicium Literas inductis exauditis
et quibusdam aliis Solutorem Summae Centum Quinquagin-
ta Zlotorum in recompensam donationis super Laboro
Albertum Jasbrom Parentem et Joannem Mariannam
ac Theophilam Filium et Filias Leipto manuali Dee
Mensa die Sexta Augusti 1755to anno in Mynyna Dotato
et manu quidem Actis Labentis Contendente Actor Contempne
Summa in recompensam recognoscendae donationis in obla
tionis agrorum et hortorum hereditatum adeo denotationem
Libertatem a Solutione Petitata Summa per autorem
petentis Ligaidem Actor probat Donationem Super Laboro
Lubelitor Non recognovit Judex Actor probat Primo Judi
cio Non recognovit Judex Actor probat Primo Judi
cio ad praesens attentis praemissis Contendens et quam modi
cum praesens attentis praemissis Contendens et quam modi
me et non subsequenta per autorem in personam Alterius per
Lapresentatos Lubelitor Donatione autorem prompsere
praetendere Solutionem praemissa ab actore quantumcunque
pretendere Solutionem praemissa ab actore quantumcunque
Citatum ab ulteriori prosecutione liberand fuit et pro
nunciat.

Inter [illegible] Regina Tyminska [illegible] Jacobi Wasilowski Contem Citt. ex una
[illegible] Paulum Tolkowski pttm [illegible] Jacobum Wasilowski Citt per eam et
M Michaelem Rokitnicki Citt et Actt per [illegible] Valentinum Tolkowski Mariam
Plentem [illegible] Franciscum Ruchowski Ignatium et Stanislaum Pin
towski fratres Interv germanos Citt. per [illegible] Matheum Krzywkowski
[illegible] Dorotheam de Starzynskie primi Actt [illegible] Bronislaum Malowicki
Secundi adpresentem Actt M Michaelis Rokitnicki Contem Stanislaum
Bartholomaeum Malowicki in primo Matrimonij thoro per eam
filios fratres interv germanos Citt per eum [illegible] Antonium Kur
cicki et Agnetem Starska Jurien Conjges Citt et Mariam filiam per eum
[illegible] Joannem Puszcicki Citt per eum [illegible] Matheum Krzywkowski [illegible]
Joannem Petrum Paulum Josephum Iliastros Czechowskie Citt et Ap
diens per [illegible] Fabianum Osiecki [illegible] Fabianum Osiecki Martiannam
Biallyszecka Conjges Citt per eum [illegible] Fabianum Osiecki Maritum suum et Contio
sus nne pttm Coram Judicio presens Comparens et Litigans [illegible] Ignatius
Truchsit et Catharina Rogalewska Conjges Citt presens in Trio dixerunt
cum tam in Summario Processu mense Trinis Condonibus et quidem prima
Trio 4ta presentis Testi [illegible] Franciscus Confessor Sibi et Dni 4to Mensis
Octobris altera vero Trio Secunda ante Fm S Hyacinthi Episcopi Confessoris Dni
4ta Mensis Octobris Ultimi Anno proxime elapso 1774to Tertia quoque Trio
Secunda proxime Dni Solaris Quadlem Festi Dni Decima Octava Mensis
Martij Anni Currentis Omnibus in Judicijs Officij presens in Urbe ex negotio
Obtentus et publicatis Plenarie et Sufficienter Convicti Reducuntur ad Cri
minalem Judicium presens Plebus Comparere Negotium Inducere mandat in Inductio
ne Negotij Iuoniam Condescensio Anterioris Decreti Designatae Causae esse
dum non est Solita Prorsus Necessariam esse Subalternam Condemnem
ad Poena Czechowskie Officij sui Unius Absentia non Obstante Trio Secunda post Fm
Natalis Gloriosissimae Virginis Mariae Anni Currentis proximae imminentis Censet qd Offm

officium Comportationem Documentor Jmuinget ppos Comportatis
Summas liquidabit liquidatis Cui quantum et a quo pervenit cujus
Dicabit Juramenta pro opportunitate negotij exequet Anteriusq Decretum
in totis exequetur et ad Contenta Trior Ptes utrasq finaliter decidet
Disjudicabit et moderabitur Cujus Decisioni Ptes utrasq parere et
aquiescere ac Judicatum Pati Sub Pena Binis illo in Trio Condnis
super Pte Contravenient publicand Debebunt et tenebuntur Lata
Pena Simplici Quatuordecem Marcas Polis Pti per Pte Compensand
Judicio autem per Medium in instanti Solita Justa praxi Solvend
Pro quo Condnis Trio ptes quos voluerint et pegotium Poposcerit adsint
adstandi Comparere et Judicatum Pati Debebunt ac Tenebuntur
sub Simili Rigore. Decreti Posnen rigore.

Inter Ff Felicianum Malewski alls per Ff Valentinum Sobieski Jnvitum
Plentem et Ff Joannem Grabia Parentem Agnatum alls Ff Joannis Mall
wiesski relicti Conten Viduam tum Evam f Antonij Rzewdanski Conten
filiam Grabianskie Clli per f Laurentium Sobolnicki Ad Objectas a Patre
Condnis Binas capte f Joannis Malempski Super Ff Joanne Parente
Agnatum alls f Malduieski Comte relicti Vidua Eva f Antonij Rzewu
tarski Comte Grabie in huius ulteriorie mre Contraventionis Decreto inuncte
Condnis ad Bona Mobilia Jpsius Sub Actu Trio Secunde pti Jm Scapula
nio BVMarie alteram quoq Super Solo Ff Joanne Grabia mre non
Solutionis Summas Provisionalis et Originalis Sub Actu Trio Secunde
pti Jm S Martini Pontificis Venerandi Utrasq in Judicio officij Posnen
Ao 1774to Obtente et publicate Teneri Eas Docere de loco Standi
Et quoniam non Docent proinde eas Judm Posnen a loco standi arcere
Arbitratur Et Quoniam Comparens Ff Grabius ab Jnvita Compari
tione recedit et Eas suos Principales Condemnare permittit Proinde
Super ejus alls nunc Disparens mre non Solutionis Summe Una cum
provisione ab eas provenient Decernitur Condemnatio quam f Burgrabius
quivis loci Posnen Executor Lis Jpsi in huius ulteriorie sortis faciens Ecc

Publicatum
ultimis

Inter NN Margarethan Bronowska alls N Stanislaj Wierzbicki relicti
Conten Viduam Matrem et Thomam Wierzbi Ki Filium alls et Alls
pitto et Ff Thomam Pezinski et Barbaram Romanowna Jnvicem Conjes
Alls et alls per f Thomam Pezinski Maritum suo et Curtos sue mre pitto
Coram Judicio Posnen Comparens et Secum Jud ter Controvertens Judm
Jnsolens Decreti hmoi in junctis reparitionis Jnquisitionum per Ptes utrasq

Inquisitionum Condescendit, quibus lectis et maturo Deliberamine Cundatis, Quandoquidem ex ejus Inquisitionibus patet ice ebictum, et Quod Quo ad adoratum NN Wierzbickich Matris et filij Com. SS Rzyn-skie Conjges institutum, per S. Rzynskii maritum S. Wierzbicki filium in pascuis Circa Equas in rapa existens Dormientem Malleo Aduncu bino ictibus In terra Jacentem percussisse, laesisse, diffamasse, domum Eius & penes Domum S. Wierzbicki, diffamasse, Baculo concussisse, tunc temporis per ultros SS. Rzynskie ad foras SS. Wierzbickich lapidibus Jactum fecisse, sepes communiter Circumdati Collegisse, et Muro suo applicasse, S. Wierzbickie ~~in terram prostrasse, et Baculo ibi~~ Sepe Sepius perturbasse aliasq permultas inconvenientias peregisse Pro his itaq ac aliis Inquisitionibus deductis ipsatos SS. Rzzynskie Judm Ipsens punibiles declarat Decernens Quatenus Jta S. Rzynsky in Coercitionem a Similibus Exemplibus Turrim Cm Ipsens Superiorem hinc et ab Actu Ipsens Tra Secunda pt Im S. Jacobi Apli Ingrediantur Ejusq Septimam Turricam per Spatium Duar Septimanar. Continuent et Expleant nec non in egressu de Turri S. Rzzynskii Maritus pro Se et Conte sua pena Quadruplam Quatuordecim Marcar Pol ad manus et Quitationem S. Wierzbicka Matris Judicio autem earq penalitatum per Medium instanti Juxta Juris Communis decisum enumerent. Quo vero ad adoratum SS. Rzzynskich Contra SS. Wierzbickie Intentatum per S. Wierzbicka Matrem Eiusd S. Rzzynska Argilla et lapidibus iactum exercuisse in Buca vultus Insibisse ~~lapidibus~~ Concussisse Baculo per Omnes SS. Wierzbickie Sepe numero per Eos SS. Rzzynskie Infestasse perturbasse verbis Convicijs et Clatum Nobilitarem denigrabus affecisse laesisse diffamasse Damna cum Summa Injuria SS. Rzzynskich Inconvenienter sappisme Ipsatasse aliasq permultas inconvenientias Statui Nobilari incongruas peregisse quamobrem Judm Ipsens Judicii SS. Wierzbickie Matrem et Filium Punibiles Arbitratur Statuendo Quatenus Jta SS. Wierzbicy in Comprimem indecens excessuum pravor Turrim Cm Ipsens Superiorem hinc et ab Actu praesens Tra Secunda pt Im Sancte Margarethe Virginis et Martyris Ao curren pxi Inchoand in eand eandq Sessionem Turricam per Spatium Quatuor Septimanar sine Intermissione Continuent et expleant Nec non in Exitu de Turri per Penam Quadruplam Quatuordecim Marcar Pol ad manus et quietationem S. Rzzynski Mariti Judicio quoq per Medium instanti Solita Juris praxi Exoluant Tandem sunt Pleq omissa Omnia Coram Officio et Actis Ipsens Sub Pena Omnis in Casu alicujus Contraventionis Circa Mandatum Hic faciend publicand Porro Ple vulnera sibi Inflicta in Sequent Judicijs suis Comprobent Post quam Comprobationem Subsecutam vel non Judm Decernet Quid Juris erit Ac

Inter SS. Ignatium

Inter GG Ignatium Wnorck et Anastasiam de Laguny Invicem
Congēs Actā per Maritum suū et Contis suis nūē prītēr et M
Mariannam de Salenskie Ux M Josephi Ciołkowski Camera
rij Trib Plwane relictā Comitem Viduam Cātē Indigene per S Matheum
Knyszkowski Insorum Plenipotentem et S Thomam Ciołkowski Cātē
per eund Coram Judicio Spēne Comparere et Secum Judicialiter
Controvertere Quas Partium et Judicium Decidendi Addōnem
Plis Actis Pū Cātis suum ad Judm edita Quoniam anterior
Condnio ad Fundum Vē Ciołkowo major suum per Judm
Designata ob subsecuta fata ob S Josephi Ciołkowski Came
rarij Trib Plwane suum non est Sortita effectum Proinde
In Ordine effectuationis Anteriōs Decōs Judicij Officij
sui Necessariam esse Condnem ad Fundum Vē Ciołkowo
Major cum attinere Judicij sui aut Sōrs Mathej Kny
szkowski et Joannis Sulenski Vē Plwane adinvenit Quod
Judm aut GG Burgrabij unius absentia non Obstare Condu
cendi et Condescensum Decrā anteriora Judicij sui nimiōs
primum Trā Dā pī Im S Martini Pontificis Venerandi
prā id est Die Decima Quarta Mensis 9bris Anno 1774tō
alterum Trā Secunda ante Im S Niclaj Epi Confessoris prā
ob Die 4ta Mensis Decembris Aō 1775to hac in Causa Sub
secuta in toto exequentur vel exequatur de Cunctis Damnis
Injurijs Spensionibus fundi Inquirent vel Inquiret Investigabunt
vel Investigabit Inquisitiones expedient vel expediet Jura-
menta ubi necesse fuerit exigunt vel exigit Solutionem
Summas quantum Cui et a quo pervenerint demandabunt
vel demandabit Satisfactionem Omnimodā Spontanea Cui
et a quo Interent Sententiabunt et Sententiabit Plenē in
Omnibus et Singulis Spensionibus nihil intactum et irre
solutum relinquens pro exigentia legis et Justitiæ Ma-
nifestationem ac Finēs finaliter decident et moderabun
tur aut Decidet et moderabitur Cujus Decisioni Plē
Parere et Judicatum Pati Sub Pena Bannis illo in Finē
Condnis sup Pū Contravenientes publicandi debebunt ac tene
buntur Quita Pena Simplici Quatuordecem Marcas Pol
Spria de Adventu sui tempestive faciendā avisatione Captato
tempore mutuo Plium Sumptu.

Parti Pars Plem compensan& Judicio suo quoq; Per Medium ~~Plem~~ in-
instanti per utram& Plem Juxta Juris Communis Presum
Solven& Decreti presente rigore
Inter S Stanislaum Sotecki Alls pller et SS Adamum et Jacobum
Chudzynski Clls et Judicare per S Jacobum Chudzynski suu et
fratris sui nrū pller legitimū Imō advocatū Plebus cau
sam ulterius Jubet prequi In prosecutione Judm Controversi
is Plm exaudit Deaden& Irnum Plis Alls Plī Clls summ ad
Judm restitutum Decernit quatenus SS Chudzynscy Clli Com
planationem Intēdan& Plo Comparen& confect ea mensa
Cancellarij officij p certe ut dicitur per eosd Clls Plī Alls
intercepti ad Judm suum Comportent idq; in instanti Licet quis
Satisfacien& Sententiæ Judicij sui S Chudzynski Clls Com-
planationem Die 3tia Februarij 1774mō Anno Inter eum
S Stanislaum Sotecki Modernum Alls et S Catharinam de
Lebkowski Primi olim S Petri Chudzynski ad præsens voti Secun
di cius& S Sotecki Contem abuna et Supra scrum Clls Plī ab
altera Phis Alls et Confect Comportat, Quoniam vero Pars Alls in eam
Comportatione non persistit Qui imi alia Documenta pter Com
portatam Complanationem per Clls interacta esse allegat et Cor&
Comportationem urget Jam vero Clls S Chudzynski Comparen
tatis Complanationem Circa se habere infert et eo in passu ad Juras
mentum se se trahit Proinde admissibili Pos S Chudzynski Clls
ad præstan& Juramentum ad inventū in eam Juramenti Rotham
Post nulla alia Documenta pter Comportatā Complanationem Inter
cepit nec eadem Circa se habet nec de illis notitiam habet Præsid
Idq; in instanti et Additur Mtis Judis ad pruntiand Juramenti Ro-
tham Præstit S Jacobus Chudzynski Clls suo et fratris sui nrō que
Attento Juramento Sententiat Judm Quatenus Jdis SS Chudzyns
Clli Complanationem præfatam inanta Actor Intercepta in instanti eatenus
et quoniam Pars Clls S Sotecki Alls in instanti Judicio sepe recensit
Complanationem extradidit Proinde in pundo extraditionis ejus& Complanatio
prefe extradita ac alios Documentos non intercepisse Juramento eund
Judm Plem Clls liberam facit et pruntiat ~~Decreto presente rigore & Inhibi~~
Nihilominꝰ Satisfaciat quoq; Actor Decreto Ulteriori Judicij sui Fra
Secunda Ante festum S Nicolay Episcopi prā id est Die 4ta mensis De
cembris Aō prē elapso 1773to Inter Partes modernas lato pruncia Comparationis
Alls realitatis Summar per Clls deducta Idq; in instanti et Additur Mtis
Judis ad pruntiand Juramenti rotham Tum& Quoniam hac postanda
Nō Intuitu Substantiæ e Jure advitalitio emissionis Summar exceptionis
ac aliorū Contentor in eam Complanam exponor & Decernit Judm Quateng S
Jacobus Chudzynski pller se visitet Juramentum.

Juramenti

Juramenti Actor Documenta Processus in Judicio reponit, quibus Sufficienter Deductum est, et quia primum Scriptum manuale in Chudzyno Die 26 Junij 1746 dō perotō N Petrum Chudzynski Parentem Citti in rem ott M Jacobi Sokolnicki Tribuni Pltis Plebanę Dato Summam Sexaginta Tynf asseruerat se Decreto Officij Processus Trā Secunda Ante Im S Margarethe Virginis et Martyris 1741mo dō promulgato adjudicatti se ac post post Commissam Ejd Decreti Contraventionem et Subscriptti traditionem Complatōe Certa in Malachowo Die 24 Aprilis Aō 1751 Inter eundem M Sokolnicki ab una ac ppsatō N Petrum Chudzynski Citti Parentem Pltis ab altera ad Solvendum processu Declaratti esse nec non Penam Simplicium Quatuordecim Marcarum Pltti in Sublationem Decreti obtenta Decreti Posterioris Judicij Officij Processus Trā Secunda apt Im Visitationis BVMariæ 1771 Anno Intersuprascriptum M Sokolnicki ab una et NN Golecki Proscki Congō ac alia Pltis ab altera emanato cum Pena Luita Trium Marcarum Pltti totiens dicti M Sokolnicki adjudicatti se Demum per Jm Clementem Kozłowski Vicariegentem loci Processus per eundem M Jacobum Sokolnicki Specialiter Constitutum Plentem nrō ejusdem Principalis Summam eandem cum toto Processu Trā Secunda Posthodie Festi Sancti Francisci Confessoris 1761 dō Exhibitum et sibi eandem Summam Condemnandi Processum et alteram Summam Centum Tynf in mensa Cancellariæ ex Majori Summa Sexaginta Tynf Complanatione Die Tertia Februarij 1772mo dō Placita Inter Jm Stanislaum Golecki Actti et Catharinam Libkowska primi ott Jm Petri Chudzynski expost vero ejusdem Jm Golecki Conjugem alias Joannam Conjugem Victricem et Matrem ab una et Jm Jacobum Chudzynski nidemnum Actti Pltis ab altera Initā et Manu Partium Subscriptā numerata Interceptti Judicij Agnovisse quo Circa Judicem præsens Summas Premissas utrasq in unum Computando Summam Centum Sexaginta Tynf efficiens hinc et ab Actu Processus pro Trā Secunda post Im S Margarethe Virginis et Martyris dō Currente pti Juvene Coram Officio et Actis Processus Sub Pena Decreti in Casu Contraventionis Circa Manem Ibidem faciendi publicandi effectualiter enumerari Luita Pena Septem Marcarum Pltti Actti per Citti Actti cum Summa Judicio autem totius Instantis Pltis Juris Commutatis processu Solvendo

Inter Honestum Gabrielem Rudowski Actorem per Jm Simonem Rudowski et Zuzannam Rosidus et Infidelis Salamon Jakubowicz Pokrzywny Citti Prosequi in Termino disparet et se Condemnare permittit Proinde Super Eodem Citti nunc disparente ~~permittente~~ Rō non Solutionis Summa Mille Florenos Polonicalli una cum Provisione ab eadem Processu Decernitur Condemnatio quam Jm Burgrabius loci Processus quibus Executor

Publicatum

Inter Ss Thomam Krusczewski et Hedvigim Rzyka ex adv Ss
Eva Rzyka in primo Matrimonij voto percalti filiam alias vicini=
cem Congez tum Ss Dionisium Mariannam Gertrudim minores
neo ex adv N Francisca Draminska in Secundo thoro cum adv
Nli Joanne Trembiensky percalti filium et filias Trembienskie
adti per eum Ss Thomam Kruszewski suo et Eorz adti nmĕ prtis
a Ss Joannem Stwarski Tutorem tum Succesorem adv Ss Hilarij
Draminski Sortium in Bonis Dramino haeredes alz Mathaum
Modrzewski eadem Sortium Jurisquaesitorem Cltis per Ss Simonem
Turowski Teneri Plis utrasq Producere Plenipotentiam idq in
instanti Sufficiens Comportatione ad inventa Partibus experiri
mandat In Experimentis Teneri quoq Plis adti docere Ptem Cltis
de Trno et Contentis Cionis sua Instantanee Docuit Prosequan
tur in Prosecutione Tandem non Sunt.

Inter Ss Adamum Kruszewski adti prtis Et ~~quosdam~~ Ss Antonium Miarus
ski Cltis prtis Coram Judicio Spectabili Comparente et Secum Judlis Con=
troverstes Teneri Plis utrasq Satisfacere Decrevit mutuata pilis
Compartionis in anteactis Judicijs suis Inter Plis Comparente sub
In instanti et Quoniam Plis prtis ve Stetunt Provide Judm
Spectabili Satisfecisse eadem Plis declarat et Plibus in Causa Spectabili
experiri mandat In experimentis ea audiit eadem Plium Controver
sijs in Judm suum Inductis Judm Spectabile Decernit Quatenus Jis
Cltis Summam Viginti Aureos Hungaricales Ad Scriptam manualem
Die 9na Julij 1771 Aõ in Chorzewo per Cltis Subscriptum in rem adti
Datã ab adti Contrarii hinc et ab acta Spectabili pro Trã Secunda
pt Im Sanctã Margarethã Virginis et Martyris Aõ Spectabili
Præ Immineri Coram officio et Actis Spectabili sub Pena Decem
in Casu Contraventionis Circa Manum Jdis faciend publicand
una cum pulsione ab eadem Summa proveniend per Quinque a
Centum Computand pro Duobus Annis retenta Ad manus et
quietationem adti effectualiter Solvat Cuita pena Septem Mar
carum Pti adti Pti in Trno et Sub rigore Supradicti et Judicis
per Medium In instanti Solito Juris processu Solvenda.

Inter Ss Adamum Przepelski adti prtis et Infidelem Abraham Zegnioch Ju
daeum Drobinen Cltis per Ss Paulum Zoltowski Tam ad reposition
Comparente Infidelis Abraham Zegnioch Judæj Drobinen Datur Ejs
Infideli Judæo Abraham Zegnioch Dilatio Majoris uti in Causa mentis
Decreti Judicij sui in anteactis Judicijs lati personalitatem utrarumq

Plium

Plium requirere pro ut Jd Infidelis Judaeus Abraham Szgnioch
Causam Majoris Importantiæ in Commissione Thesauri Rñi atten
tat quam in Sequenti Judicijs suis Literatorijs Documentis pro
bare tenebitur. Termino Conservato

Inter Ss Antonium Kowalecki et Franciscam de Kowalecki Ss Casimi
ri Szybowski Contem Acts per eum Ss Antonium Kowalecki suo et Alio
rum Acts nñe pttis et Mosco Adamum et Joannem Jaroszewskie Cits
per Ss Adamum natu Majorem Jaroszewski suo et fratris sui nñe pttis tum Justi
nam de Jezierskie primi Acts Ss Antonij Jaroszewski Secundi ad
presens voti Ss Michaelis Pruszpetski Contis alias Justicium et Matrem Congen tum
Franciscum Antonium Thomam et Annam Jaroszewskie filios et
filiam Jaroszewskie Cits per eum M Joannem Poreszki Thesaura
rium Plurem Cits per Ss Paulum Iottkowski Interim Plentem Suffi
cienti Compantione Adinventa Plibus in negotio Principali experi
ri mdat in Experimentis Judm Decidendi Cionem Plis Acts Pli Cits
suum ad Judm edit Ad assedationem Plis Cits Datur Dilatio
Communicationis Documentorum per Plem utramq; ab invicem
per Summarios mente legis Conscribendi et In sequenti Judicijs suis
pro Juramento Comportandis Termino Conservato

Inter M Josephum Ubysz Prefectum Attilerie Exercitus Rñi Acts
pttis et Infidelem Herz Jattowicz Cits per Ss Paulum Iottkowski
Tandem non Sunt.

Inter M Josephum Ubysz Prefectum Attilerie Exercitus Rñi Actorem per
sonaliter Tandem non Sunt.

Inter Ss Joannem Kuskowski filium et Helisabethem Acts Petri Kuskowski
Matrem tum Apoloniam Primi Acts Gnoi Kotarski Secundi exposit
voli Ss Acts Starzynski relictam Contem Iduam Amittam Sow
re inter se germanas Acts per eum Ss Joannem Kuskowski suscepta
Acts nñe pttis et ~~quorum~~ M Theresiæ de Korzkowskie primi Acts Ss
Casimiri Kuskowski Secundi ad presens voti M Joannis Podoski Thesau
rarij Ruszczyzne Matrem tum Josephum Joannem Apoloniæ Magdalenæ et Ca
thrinæ Kuskowskie Cittes ~~presens in Jnō dis~~ per Ss Paulum Iott
kowski Coram Judicio presens Comparere et Judm Decidendi Cionem
Plis Acts Pli Cits suum ad Judm edit Juniam Causa presens respectu
Pmissorum agros in Bonio Kuskowo Stradzewo et Kuskowo Brone
szewicze Sits per Plem Acts Pstensa suo in Judicio verbotus et pro
dimissione Eorū ad Danq Cedulo reproducendi Junium Pars Acts Rem
Cittam Convenit quo Causa sine Condescensione decidi non valet Rem
de necessariam esse Condrem Gnōs Mathæj Knywkowski et Laurentij

Bromirski Burgrabior Crem Plouen in Fundum Bonor Kusko
wo Bronowscwice et Stradowo Captate tempore ad inveni 2ui
Jnos Burgrabij unius absen non Obstan mutuo Ptium Sum-
ptu pria de adventu sui tempestive faien avisatione condu
an Condescensuri sive conducen et Condescensurus comporta
tionem Documentorum Causam Ipsen utcen Juro juramenta
Jnuingel De fundis et Agris per Plem Clis Possessis per Plem vero aut
rehabere et eximere Ipsen vis inquiret Investigabil Inquisitionem
expedit Juramenta a quo debebit accipit Solutionem Summas
sigue insgnis et fundis actos haredib modo Obligatis extendere Plem
Clis concernere debebuntur decernit Post Exolutas Summas hos
Agros et fundos ad actis Plem Spectan dimittendos et Occupandos
faciet Calculum si debebitur excipiet Pretensiones fundi cognoscet
et resolvet Satisfactionem cui et a quo debebitur Ipsan demon
dabit Plesq in Omnibus et Singulis Ipsen nihil intactum et
Irresolutum relinquendo finaliter decidet disudicabit ac modera
bitur Cujus Decisioni Plis Parere et Acquiscere Sub Pena Omis
illo si Jnio Condnis super Pis Contravenien publicanda debebunt
ac tenebuntur Suita pena Simplici Ducatuum decem Marcas Pol
Pis per Plem Compescuan Judicio denig suo per medium si instanti
Solita Juris praxi Solvenda Pro quo Condnis Jnio Pis quos voluerint
et negotium Pspexerit Edicent edictandi Comparere et Judicatum
patik Sub Pumili Rigore. Decn Ipsen Vigore. Et debebunt ac tenebuntur.
Inter Ill Michaelem Humiecki actis pttr et Dnum Josephum Strzegowski Parentem
Ignatium filium tum Franciscum Pruiwski ac Franciscam de Gosz
skie Jnvicem Conges nec non Evam Virginem Jnnuptam Goszynska
Clis per eos Dnos Josephum Strzegowski et Franciscum Pruiwski suos
et alios Clis rnibus pttr Coram Judicio Ipsen Comparen et Judm
Dedicen Cnem Pis actis Pis Clis suum ad Judm edell Quando quid
Judicio suo Deducitur Ill Michaelem Humiecki Plane Connubium cum
actis Dna Theresia Cywinska primi actis Dni Francisci Goszczynski Sortis
Bnis Mystkowo Haredis caput voti Secundi consortis sua Clis Pru
wska et Goszczynska Matre cum vero Dno Ignatij Strzegowski Avia
lium bus ab actis Primi Mantis gaudere Summam Septingentor
Jyne an nem Dotis post actis Dnam Barbaram Goszczynska actis Dni Fran
cisci Goszczynski filiam Jam Autem Dni Josephi Strzegowski Contem Pris
vero Ignatij Strzegowski Matrem actis moderni primigenam assignasse
Et eandem Summam Jam post Subscuta actis Mentionata Dna de Goszczynski

Strzegowska

Strzegowska Privigna sua testana Quidatione authenę Coram Actis officij presentę Dñi Sub Celebratione Judiciorum Trium Alta pl Tm Visitationis Gloriosissimę Virginis Mariæ Scilicet Die Quinta Mensis Julij Aõ prõ Elapso 1775to per S. Josephum Strzegowski Cłem suo et Ignatij Strzegowski Filij sui ex Mentionato olim S. Barbara Gorczynska Progenitri nrõ una cum Cessione Summa pro missa in rem Actis recognitã emundanę Possessionem Portis Borow Mystkowo Succos olim S. Francisci Gorczynski modernos Cłes hereditã pro tunc Junctibus Consortialibus Subiecta ad manus Supradicti S. Josephi Strzegowski exclusive et Enumeratę quam Summam Septingentorum Tynfs per eum S. Josephum Strzegowski in rem Filij sui S. Ignatij Strzegowski ex olim S. Barbara Gorczynska Progenitri sub uno Eodę Actu et Coram actis ejusdę quo Supra scriptę Suę Talio cum Cessione recognita Intercessit recompensasse et Inscripsisse Nunc vero S. Kumiecki Actis post Obitum olim Sue Conthis suę Cłes Succos olim S. Francisci Gorczynski Matris et Aviæ exclusionę Jus Adavitalitium in Substantia dicti S. Gorczynski seu se extendens a possessione Substantiæ Gorcenciana superfedisse et Suos Successores dicti olim S. Gorczynski Substantiæ post una derelictę hæredes pro Solutione Summæ recensitæ Septingentorum Tynfs emundanę Portem Cłis per se Possessam ad rnem exhibitionis exclusa ad Judm officij presentę Compenisse quo circa Judm Studens Justitiæ et æquitati Decernit Judm Quatenus Cłi Omnes uti Substantiæ post olim S. Franciscum Gorczynski hæredes et Possessores emundanę Substantiam suam hæreditã Summam Actis recensitã Septingentorum Tynfs hinc et ab Actu presentę proxigilia I Natlis Sti Joannis Baptę Aõ currente prõ ventura Coram officio et Actis presentę sub Pena Trium in Casu Contraventionis circa Manutenem Viæ Facienę publicandę Absq; quibusvis effugijs Juris et Protellationibus Justitiæ ad manus et quietationem Actoris Solvant et realiter enumerent Quita pena Septem Marcarum olim Actis per Rem Cłis Actori cum Summa Judicio sua autem per Medium in instanti Solita Juris praxi Solvendę # Nanon in Sublationem. Interc S. Adamum Kuskowski Actis pitti et S. Casimirum Kolarski Cłis per Comitis Valentinum Tottowski Tanę ad reposition Comparentes S. Casimiri Kolarski Cłi Datur ejusdę S. Casimiro Kolarski Dilatis Majoris vti in Causa

mente

mente Decreti in anteactis Judicijs suis tali Personalitatem utra
rumq; Ptium requirens pro ulteriori Judicijo Tribus Circhane Causas
suas Majoris Importantiæ attentat quam in Sequenti Judicijo
Officij literatorijo Documentis pbare tenebitur I.C. Jos Casimirus
Kolarski Cittus

Inter Ill Joannem Rzeszotarski Adst pctter et M Josephum Chamski Tribunum
Radiajense Citt per Ill Laurentium Sokolarski et Suoniam Ill Jacobum
Dąmbrowski et Mariannam Dembowska Conjuges Citt pctte suo ad
interesse M Josephi Chamski Tribuni Radiajense Citti Teneri Partem
Adoream Docere Ptem Citt De Trno et Contentis Cionis sue idjs instan
ti Et Suoniam non Docat Proinde Jos Mattis Chamski a Trno Ipsene
et Causa liberi pnuntiatur Ptibus autem Comparentibus Causam pse-
qui iniungit In Precautione Ulterioribus eatus Ptium Controversijo
ñ. Judm suum Inductis exactitis Judm Cionem Ptis Adst Pti Citt
suum ad Judm pro Solutione Summæ Ducentor Tynf ad Inscripti
nem Authenticæ debite edicti Decidendo Decernit Quatenus Ill Dąm
browscy Conjuges Citti Summam pricipuam Ducentor Tynf quemlibet
Tynf triginta Octo Ogrosiis numerando ex Bonis Mystakowo Terræ
Dobrinensis pfectitiam Actis Officij Ipsene Trã Quinta Postridie Fti
SS Viti et Modesti Martyr 1762 Aõ per ipsũ Actorem inscriptam hinc
et ab Actu Ipsene pro Vigilia Festi Nativitatis Sti Joannis Baptæ Aõ Ipsene
prõ Insidere Coram Officio et Actis Ipsene Sub Pœna Bnnis in
Casu Contraventionis Circa Mationem Jbis faciendo publicandæ ad
manus et quietationem Actoris una cum pulsione ab eadem Sum
ma pveniendo a Cent Ill per Quinq; Computando in effectu Solvant
Quinta Pœna Septem Marcarum Pol Actis per Citt Actori cum Summa
et Judicio per medium Instantis Solitæ Juris Communis pœna-
Solvendo

Inter Ill Valerianum Rzeszotarski Adst per Ill Joannem Rzeszotarski Fratrem
et Ill Jacobum Dombrowski et Mariannam Dembowska Inscriptam Conjuges
Citt pctte Coram Judicio Ipsene Comparente Judm Decidendo Cionem
Ptis Adst Pti Citte suum ad Judm edicti Necessariam esse Comproba
tionem Juralitatis realitatis regestri Conventionis Erogatæ quotas sibi
Justo Debitas pro quibus pars Adst Agit in Sequenti Judicijo suis Sub
sequenti Cene et quam post Comprobationem Subsecuta vel non Ju
dicium Decernet id quod Juris erit I.C. per Actis

Inter Ill Adamum Kaskowski Adst pctter et Ill Antonium Josephum Kowal
ewski Citt et Actis pctter Coram Judicio Ipsene Comparente et Secum pdictis
Controvente Judm Decidendo Cionem respectu attentatæ Violentiæ Ptis
Adst Pti Citt suum ad Judm edicti ad affectationem Ptium utrarumq;
Ill Thomam Rychawski Citt per Ill Adamum Kaskowski

huc Jos

hoc Jo Judm Dat et Concedit Epo Plebus Dilationem Inquisitionum Super Contenta Maiorum Oblationum ac Trino Plium Utrarg ~~[illegible]~~ in Sequens Judicijs suis Ducendo ~~Conct~~ Trino Conservatis. Jn mutuis adoratibus et ratibus

Condnis in Judicijs Officij Ipsorum Fra Secunda post Dm Letare Quidem Id est Die 18 Mensis Martij 1770 Anno ex Pte Actis super Pte Citis hoc in negotio Obtenta eas Pars Citi actis Panam Simplicem Quatuordecem Marcarum Pti in Trino et Sub rigore Superius apposito in Casu Contraventionis extendendo Judicio autem permediante in instanti Juxta Solitam Juris praxim enumetel Decreti presentis Rigore.

Inter Jo Josephum Miccanikowski actum per Jo Matheum Knyszkowski et Quoniam Jo Paulus Czachowski Citus Ipsorum in Trino disparet etc Condemnare permittit Proinde Super eos Citis nunc disparentes non Solutionis Summa Dec Jn huius Ulteriorio sortis faciendo Executionis decernitur Condemnatio cum Additione Jnro pergendo Executione Jo Burgrabij Loci Ipsorum Cujusvis quam peragat Juxta Processum.

Publicatum

Inter Jo Antonium Kuskowski et Theodm Bobrowski actum et Citi per Eundm Jo Theodm Bobrowski suum et Suprascri actis et Citi nunc pttis et Jo Josephum Kowalewski et Magdalenam de Stawiszki primi et Jo Caroli Kowalski Secundi adpresens voti maiorem Partem Tregimski Contemnatrem tum Michaelem Valentinum Frem Inter se germanos ex Primo Matrimonij Thom Procreatos filios Kowalskii Citi et actis per Jo Josephum Kowalewski suum et Eorum Citi et actis nunc pttis Jo Adamum Kuskowski Citi pttis Jo Catharinam Bobrowska Citi per Ignatium Bobrowski Maritum Jo Franciscam Subdictam Citi per Jo Josephum Kowalewski Coram Judicio Ipsorum Comparentes et Secum Judicium Controvertentes Jo Judm Decidendo Cionem Plium Utrarg suum ad Judm edit Quoniam Causa presens respectu Ademptionis Agror et Attentatae violentiae suo in Judicio vertitur quae sine Condne decidi non valet Proinde Necessariam esse Condnem ad Jundum Dm Kowalewo Podborne Jo Joannis Szczepkowski et Mathaj Knyszkowski DC Plures Judm presens adiuvent Jui Jo Burgrabij Unius Absentiam non Obstante Captato tempore Quia de adventu sui tempestive faciendo Avisatione mutuo Plium Sumptu Conducendi Condescensum sive Conducendus et Condescensuros de Ademptione Agror et Pratorum ac violentiae per Pte utrarg sibi ab invicem Illatis Inquirel Investigabit Inquisitiones utrinque fuerit expedire Juramenta pro Necessitate Negotij excipiet Calculum De Adeptis Agris uniuget Patentes Capitale Negotij excipiet Calculum De Adeptis Agris uniuget Patentes Capitale Negotij Cognoscat Summas Cognoscat ad mentem Trinor et Praemium Plium Utrarg Cognoscat

Dies Satis faciendum

Satisfactionem Omnimodam aut aliquo Competierit Restando
Demandando Ptes in Omnibus ad Singulis Interuenibus nihil Inta
dum et Irresolutum relinquendo finaliter Decidet Prejudicabitur
moderabitur Cujus ~~vel quos~~ Decisioni Ptes utraq; Parere et Acqui
escere Sub Pena Banni illo in Trino Condnio super Pte Contravenies
publicande Debebunt ac tenebuntur Cuilà pena Simplici Quatuor
Decem Marcar Pols Pti per Ptem Compensanda Judicio quoq; suo
Ejusq; onalitatis per Medium in instanti Solita Juris praxi Solvendo
Pro quo Condnio Trino Ptes quo voluerint et negotium Poposcerit
Adiuent Audiendi Coparere et Judicatum Pati Sub Simili Rigore
Decreti presens Vigore & Debebunt ac tenebuntur

Inter GG Alexandrum et Rochum Lisowskie ads Gr Simonis Lisowski frem
Inter se germanos ads per eum Gr Rochum Lisowski suum et fratris
sui virtute Plenipotentiæ nrē pltr et Gr Josephum Lisowski Clk pltr
Coram Judicio Ipsius Comparere & Judm Deducendo Lionem respectu
pretensæ hereditalis ac Divisionis Sortium suum ac Judm certi
ad Affectationem Pte Clk hoc Jo Judm Dedit et Concedit Dila
tionem Communicationis Documentor prio Summario Conscribendo
et Per Ptem sibi ab invicem Communicando Utriq; Pti Ido pro Sequen
Judicijs suis T.C.

Inter Illtrem Mum Andream ab Ossowska Zbowski Palatinum Terræ Dobrinen
Subdelegatum Notarium Curiæ Regalem et ex Palatinalibus Cujusdā ad
Tribunal Rū Judicem deputatum Bpm Bachorzewo hæredem ads pltr
et M Carolum Cyllowski Tribunum et Cameralium Fratrem Tamquam
Clk per Gr Joannem Szczepkowski Juratum Plenum tum M Antonium
Andrzeiowski Thesaurarium Vinicense Clk per Gr Simonem Turowski
Juratum Plenum Coram Judicio Ipsius Comparere & Judm Deducendo
Lionem Pti ads Pti Clk suum ad Judm edit Siquidē Transactionem per
Ptem ads Ipsius in Judicio reposita Cognitionem qua resolutioni Judicij
sui non in cumbit sive Ipse preferunt in Circa Causam presens ad Judm
Trē Plenum Proprij Districtus primusq; ad primum Trinum Quidē ads
Grave Judicandū remittit Conservando Ejusdē Ptibus utriusq; Trinum Com
parendi Paratum Peremptorium.

Inter GG Albertum Radowski et Evam Gosciella Juratum Copgēs ads et Clk per
Maritum suum et Curatorem suum nrē pltr et GG Mathæum et Luciam Vir
ginem Innuptas Jastrzembowskie Albertum Turski et Mariannam Jastrzembskie
Juratum Copgēs Clk et ads per eum Gr Mathæum Jastrzembowski suum et
Sororē Clk et ads nrē pltr. Coram Judicio Ipsius Comparere & Judm Jura
mendo Decisionis in merita reparationis Inquisitionum per Ptes utriusq; in me
tuis adoratibus in antecedis Judicijs suis Ductis Inter Ptes Comparere emanatis
Tenere et acta Ptes utriusq; Satisfacere ejusdē Decisis Juratis tantæ Arbitratur

non Extradat

et Juniam

~~Satisfactionem Dominorum Cur et Aqua compellit~~ ~~mandarint~~ et Juuniam Ptes utrasq; in Satisfactionem Sententiæ Judicij sui Suas Inquisitiones reponunt et ex eas se Judicaturos exposuerunt Proinde ad lectionem earum Inquisitionum hoc die Judm processit quibus lectis et matura Deliberatione perpensis et trutinatis Quando quia ex eas Inquisitionibus luculenter Constat et quia Juo ad actura- tum ff Rdouskich Contra ffastrembouskie et Turskie directum per ff Supruscrõ Jastrembskie et Turskie viam publicam cum Baculis magnis pgrandibus ff Rudouski ad Publica via eunti eam accurrendo Obe Dicte Agesa lasisse Dishonorasse, aggravasse, oppressisse, Concussisse, vulnera vi Obductione Specificata Inflixisse, enormiter, Damna in frumentis et pratis Node et Die Intulisse, tum etiam utrasq; autores verbis lesi- vis Dishonorasse, Statum Nobilitarem denigrasse aliasq; per multas violentias peregisse. Juo vero ad adoratum ff Jastrzembouskich et Turskich Contram et Eius ff Rudouskie tum Ludovicum et Marian nam Jlis Rudouskie filium et filiam atq; Ntum Dobrouolski famulum Ctt Institutum per ff albertum Rudouski Damna vi frumentis et pratis Inventarijs ac volatilibus Dominicis Intulisse, per utrasq; ff Rudouskie Rixas et Contentiones sepe sepius Concitasse, lasisse, Diffamasse, verbis Sarmaticis ac honesti nobilitari Nostris affecisse, per ipsum et ff Rudouski Maritum ff Luciam Jastrembouska apud vicinum quendam Infestasse, aggravasse, et ex Eo loco per villam Domum suam ad duxisse Eadem Jlis Concussisse, Colaphisasse, et ex vestibus eam isse, per Omnes quasq; Ctt Domum ad violenti modo cum Bacu lis invasisse eas ad Jlis oppressisse Concussisse aliasq; per multas violentias peregisse, pro Quibus ff nuncios Inquisitionibus Deductis transgressos legis punibiles Judm presens declarat Deinde Quatenus Eliendo Suos temerarios progressus Jurium Superiorem Cõ tenus ulterius Judm presens Declarat Deinde ff Matheus Jastrzembouski et Turscy Cõiges hinc et ipsene ad pote ff Matheus Jastrzembouski et Turscy Cõiges hinc et ipsene ad Aduspsene Trã Secunda post Trm Sti Quasi apli ff vero Lucia Ja- strembska Virgo Trã Secunda pt Trm Sancti Petri in vinculis ff Jastrembska Virgo Trã Secunda pt Trm Sancti Petri in vinculis ff quasq; Rudouscij Maritus et Parens ac Tum Filia Dobrouolski Famulus Trã Se cunda pt Trm S Margaretha Virginis Ingrediantur ejusq; Ecclesiam cum ea pt Trm S Margaretha Virginis Ingrediantur ejusq; Ecclesiam Juricam et quia ff matheus Jastrembouski et Turski per Spatium Duarum Septimanarum Jamquasq; ff Lucia Jastrebska Virgo Innupta per Spa tium Trium Dierum ff Denigq; Rudouscij parens et filius per Spatium Quatuor Septimanarum Jam autem ff de Jacobski Rudouska et mater Anna

filia

Filia Rodowicz adjp N Dobrowolski famulus per Spatium Unius
Septimanæ Continuent et Expleant Nec non in eggressu de Turni Vem
pe Snūi matheus Jastremboutki et Albertus Turski per Penam
Duplicam tam pro Se quam Sorore et Conte sua admanus et quie
tationem S Alberti Rudowski Jam vero Jas S Albertus Rudowski Su
prascriptus Jus Jastrembski et Turski pro Se et suis Complicibus Pe
nam Se cuplicam Quatuordecem Marcarū Polt Judicio denig cessa
Penalitatum Per medium in instanti Juxta Solitum Juris Communis
Processum enumerent facturi sunt Ptes Premissa Omnia ad Curiam
Coram officio et actis Sovere Sub Pena Omnis in Casu aliquo Contra
ventionis Circa Manūtenem Jdis faciendæ publicandæ Nihilominus Ptes
Inter SS Valentinum Parentem et ejusdē Snūm filium Kawecki tum Alber
tum Iglenicki et Mariannam de Malanowskie Acti et Citi per Eun
S Valentinum Kawecki Filium suum et Suprascriptos Acti et Citi Snō
pliti tum SS Albertum Iglenicki et Mariannam de Malanowskie
Invicem Conjges adjp Thomam et Mariannam Jdis de Malano
wskie Invicem Conjges Josephum et Joannem Siemiątkowskie Lau
rentium Dąbrowski Denig Albertum Wiśniewski Citi et Acti per SS
Thomam tum Josephum Siemiątkowskie Laurentium Dąbrowski
suos adjp Albertum Wiśniewski suos et Suprascriptos Contum ac Alios
Citi et Acti Snūbus pliti Coram Judice presente Comparere et Se cum
Judice Controvertere et Judm Decidendo Audiendo Ptes [illegible] Ultrasp
rium ad Judm adparatum Processum post transactos Snūs Edicti pre
scriptos Decreti finis reportionis Inquisitionum per Ptes utrasq eductis
in Anteactis Judiciis suis promulgati Teneri easdē Ptes Satisfacere ejdē
Decreti adjp in instanti et quoniam in Satisfactionem Sententiæ Judicij
sui Ptes utrasq Inquisitiones suas nunc reponunt id Circa Judm Sovere
ad lectionem earundē Inquisitionum Condescendit quibus lectis et matura
Deliberatione perpensis et trutinatis quarum quidē ex ejdē Inquisitionibus
Palam et manifesta probatur et quidem quod adductorum SS Kawecki et
Eine SS Siemiątkowskie Dąbrowski et Wiśniewskie Institutum et quod
per SS Siemiątkowskie nulla de Causa Actis aggravasse oppressisse Conculcasse
vulnera in Oductione Specificata Instituisse Per S vero Edwardum de
Malanowskie Iglenicka Consortem in fundo ejus proprio proventum adjp
ulla mē infestasse aggravasse oppressisse in terram prostrasse prosternam pedi
bus Conculcasse Concussisse pereq SS Siemiątkowskie et Wiśniewski insp
pudo Dobrum S Valentinum Kawecki Actē in loco publico existentem et Pte
ventum aggravasse oppressisse vulnera in Oductione specificata Instituisse
et Ptes vulnera sibi Inflicta et Damna Illata in Reguard Judicij sui Comprobent
Termino Conservati.

Ptes re S. Kawecki non extendat

vestes ſſ de Iglenicka Malanowskie Comitis distaceraſſe lunc eundo ſſ Valentinum Kawecki ex oppido Drohin ad Bona Druchowo Domum suam adveniens, et ibidem ſſ vero Wisniewski Vibrata framea per ſſ de Malanowskie Siemiątkowska cum Pallo ac curisse et Concudere ni ab aljis Salvarether allenſaſſe attamen Neſciens se laesiſſe, defamaſſe, per ſſ Siemiątkowski framea evibrata per ſſ quos de Malanowskie Siemiątkowska Pallo una sice percuſſiſſe per ſſ quos de Malanowskie Siemiątkowska Pallo una sice percuſſiſſe prata dict oppida mpltes Conſalcaſſe alios ſſ multas vio lentias perpetraſſe Pro Quibus Commiſſis Delictis ac aljs Inquiſitionibus Deductis per NN Denig Siemiątkowski Malanowskie et Wisniewski ſſ Valentinum Kawecki filium tam in oppidis Drohin Lowiaz et Villa Kozichody quam Domi aſſumptos sub Supradictis Cattis ubivis locorum inſectaſſe, oppreſſiſſe, Concuſſiſſe in duellum lege publica vetitum ſubratis frameis provocaſſe, lapidibus et baculis percuſſiſſe, per Omnes laesiſſe, defamaſſe, pro his ac aljs Commiſſis Delictis Inquisitionibus Deductis eos ſſ NN Siemiątkowski Malanowski ac Wisniewski ~~Turnim Superiorem Civ~~ punibiles declarat Decernendo Quatenus Suprascripti mal pati Turnim Superiorem hinc et ab actu praesentis Trā Secunda pt Anī S Margarethe Virginis et Martyris Aō Currenti prō Incidente Impridian hujus ejusd Sepienem Turnicam per Spatium Duar Septimanar con tinuēt et expleant Nec non in expensis, de Jure ejusd ex persona sui per panam Duplam Quatuordecam Marcar Pol Exacta ſſ de Malano wskii Siemiątkowska ad manus et quietationem ſſ Valentini Kawecki Parentis et Alberti Iglenicki ſſ enumerent. Quo autem ad alterat ſſ Tho mae Siemiątkowski et Mariannae Malanowska Conjugum atq alberti Wisniewski Conj ſſ Valentinum Kawecki filium intentatum per eund ſſ Kawecki ſſ Siemiątkowskie Oppreſſiſſe Concuſſiſſe vulnera in Deductio ne Specificata inflixiſſe Damna in Instrumentis Inventarijs Intuliſſe et Eod ſſ Siemiątkowski laesiſſe defamaſſe honorem verbis laesivos Statui Nobilari Noxios denigraſſe Commnationes multifarias in Personam ſſ Wisniewski ppallaſſe pro quibus dict ſſ praesentibus ac aljs Inquisitionibus Deductis eund ſſ Kawecki Judex praesens punibilem Arbitratus Statuendo Quatenus ſſ dict ſſ Kawecki Eluendo hinc suum temerarium progressum Turnim Civ Superiorem hinc et ab Actu praesentis Trā Secunda pt Anī S Margarethe V. et M. Aō praesentis prō Imminente Incat eund ſſ Sepienem Turnicam per Spatium Sex Septimanar sine Intermissione Sustineat et in Exitu de Turni ſſ Thomae Siemiątkowski manū panam Quadruplam Quatuordecam Marcar Pol ſſ vero Wisniewski panam Duplam Quatuordecam Marcar Pol Medio autem cas Penalitatum per Medium in instanti Solita Juris Praxi ſſ Judicio Denig cas Penalitatum per Medium instantanee Juxta Commo dum Juris possum.

Solvat

Solvat Tactura sunt Ptes premissa Omnia Coram Officio et Actis Spere
Circa Eggressum de Curri Suprascri S Valentini Kawecki filij sub Pena Bnnis
in Casu Contraventionis Circa Manerem Hiis Sauena publicandi Porro vulnera
sibi Inflicta et Damna Illata in Seguae Judicijs suis Ptes Comprobent
pl quam Comprobationem Subsecuta vel non Judm decernet in quod Juris
erit J.C.

Inter SS Adamum Patruum et Joannem Filiastrum Bednowolli Actt per
SLaurentium Sobolewski et SS Adamum et Lucam fratres inter se
germanos Bednowolie Citt per S Simonem Kuczowski Coram Judicio
Spere Comparere et Quoniam Causa Spere Inter Ptem Actt et Citt
respectu exdivisionis Sortium DD Bednowska Spere in Trno versatur
quae sine Condne decidi nequit Proinde Necessariam esse Condnem ad Judicium
Spedtis DD Bednowska SS Mathaej Krzywkowski et Simonis Turowski DCPtes
Spedtis DD Bednowska SS Mathaej Krzywkowski et Simonis Turowski DCPtes
rere adviserit qui SS Burgrabij inviis absere non Obstare Spria de Adverta
rere adviserit qui SS Burgrabij inviis absere non Obstare Spria de Adverta
sui tempestive faciendo Assistione Captate tempore Mutuo Ptium Sim
ptie Conducendi et Condescensum ante Omnia Comportationem Docu
mene Causam Dcere evincere Spio Juramento prungent quibus
Comportatis Sortem eand Juxe Naturali eosd Actt Concernere inter Spedtos
Ptes Satisfact Actt et Citt aqualiter exdividendi de pretensionibus fundi ea
quamq re emicare Inquirent Investigabunt Inquisitionem si opus fue
rit excipient Calculum de percepts per Ptem Citt proventibus demanda
bunt de Desolatione et Vastatione Silvae Inquirent Bonificationem
Omnimodam Cujs et Aquae si Juste provenerit demandabunt ac moderabuntur
Cujus vel quor Decisioni Ptes utraj Parere et Acquiescere Sub Pena
Bnnis Illo in Trno Condnis super Pte Contravenere publicandi debe
bunt ac Tenebuntur Lucta Pena Simplici Quatuordecim Marcas Pols Ptem
Ptper Ptem Compensandi Judicio Denique suo in instanti Solita Juris Pd
si Solvendi Pro quo Condnis Trno Ptes quo voluerint Adsitent Adsitendi
sub Rigore quo Supra Comparere et Judicatum pati debebunt ac tenebuntur
Decreti presens Vigore Nihil interadum et Concludendum relinquendo

Inter SJosephum Obembski Actt pltm et SAntonium Miodowski Citt pltm Coram Judicio
Spere Comparere Judm Cumen Actt Citto suum ad Judm pro extradditione
Documentor et munimentor ad Sortem Rybienczyczna in Bonis Miodowy
Citt per Citt Actt resignatt edita deciderq decernit Judm Quatenus Cittus Cun
cta Documenta et Munimenta pro quibus Convenitur Comportet in in
stanti et Actori comportata extradat Lre et quia Jdm Citt Documenta et Mu
nimenta quibusdam Actori extradit Cum tamen Actt in hac extraditione non persi
stat qui nimo Sufficientiorem Comportationem et extraditionem firmiter Urget
Proinde Admissibile ad Juramentum Citti adsistenti in eam Rotham prout
Conta Documenta ad Sortem per se resignatt realiter Comportavit et Actori extra
dedit Rebusq eorq apud se detinuit Instantanee et Addatur Mtis Judicis ejq Citt
ad Spetandum Juramenti Rotham Praestitit quo attento Juramento Jdm Citt ab Ulteriori
Impetitione Liberum pruntiatur Nemen in Publicationem Condnis Jdm Citt Actt Pena Sim
plicem Quatuordecim Marcar Pols Judicio vero per Medium pro instanti Sub Pena Dupli
regestro Penalium Publicandi enumeret Decreti Spere Vigore

Inter G Antonium Korzybski Œconomum Bonor Golice et L Mar:
cum Subditum de Ejus Bonis Golice Actor per G Paulum Zol:
torski Procuratorem Querentem et M Stephanum Stobiecki Capella
nia Chelmsne Dominum et L Thomam Subditum de bonis
Raszewo Reos et Actos partes Coram Judicio Opere Comparens et secum
Litem Controvertens et Judm Instituta Decem Juncta Edocendo
per M Stobiecki de Ld Bonis Raszewo Subditum Inquisitionis inter Par:
tes Comparens cum Suspensa reductione Causa Opere ex tectis Inqui:
sitionibus per eum G Antonium Korzybski ac L Marcum
Kryszczak de Bonis Czachano Subditum Edutti Subscripta Tenen Pas
Ultras Inquisitionem tam in Ante quam nunc Edutti reponere Insi:
stanti Arbitratus et Quoniam Pas Utras Inquisitiones suas reponunt
Ad Circa Judm Opere ad lectionem reproti Inquisitionum Condescendit
quibus lectis et Diligenter examinatis Siquis ex ejus Inquisitionibus
luculenter Compertum est L Joannem de Bonis Radziszowo Subditum
Equum suum pro Equa Pli Nara Cirter Annos Duodecim habere
cum Cicatrice Sinistra Retrusa pedis Posteriori per Lapsum lasc Maturo Medio
ano sub tractu Nundinar in Oppido Plonsk in Festo S Nicolay Agitasse
Expost per eum Joannem in Subsequi Nundinis Hor pt Dm Ramis
Palmar Celebratis cum L Thoma de Bonis Raszewo Subdto Moder
no Actore ammutasse deinde per eum Thomam pro Nundinis in
Festo S Stanislay in Oppido Bodzanow existens ad Divendendum
Conduxisse, in foro equor Ejus hominis in Benedicta existens Medio
rio Maturo hanc Equam Viatanti Commeare permisisse, cum
quo hominem Commeantem in hacce Equa Aufugisse, inpost
tempore nundinarum in eos Oppido Bodzanow post Dm Natale Judi
Agitatis Cognita Ea Equa per se cum alys vicinis suis L Marco de Bo
nis Kryszczak Czachano Subdto tanquam suam propriam accepisse
quamobrem Judm Opere Statuit Decernens Quatenus L Supraserius
Marcus Kryszczak Equulam post eam Equam relictam Officio ejus Ac
sto Jm Tertia pt Fm Natlis Joannis Baptæ Solvet Die 27 Mensis Ju
nij Ao immediate elapso 1775to recognito Juentam hinc et ab Actu
Opere in Duabus Septimanis Coram Officio et Actis Opere Sub Pena
Binis in eventu Contraventionis Circa Mandatum faciendo publicand
Mtus Stobiecki sive ejus L Thomæ Subdto extradat Opsitus autem G
Korzybski Œconomus eum L Marcum Kryszczak ad hanc extraditio
nem Equulæ in Termino Opsito sub Simili Rigore in Casu Contraventionis
extendendo Edigat Juito Prmp Simplici Quatuordecim Marcar Pol M Etiam pro Curentia Laborum
Stobiecki aut ejus Subdto per Supraserius Œconomum aut Supradtum
L Marcum Kryszczak in Jmo Superius apposito sub Simili Rigore Pena
Binis in Ibis Circa Mandatum publicandum extendendo Judicio quoq per
Medium in instanti sub Recursu Pena Binis ex Registro panalium Publi
catis Solvendis et Resolvendo Suspensionem Judicij sui. & Occulo Dextro
Cæcalam Sinistro autem pure fluentem.

resolvens

Inter S. Josephum Obrembski Actr pctr et S. Antonium Mroczki Cit pctr Coram Judicio Ipsene Comparens D. Venerendus S. Antonius Mroczki Actr Dnus Palatinus Decr. Innuendo Computationis realitatis Summas in antecactis Judicijs Inter Pctes Comparens Actr Judm Ipsene Sententiat et Quoniam Pctes realitatem Debiti Summas sibi Judlter agnoverunt Pro Cujus Judm hora Decernit Quatenus Citatus Summas binas et quidem primam Centum Tynfas Majen Summa Duarter Tynf Scripto manuali Die 24 7bris 1773 Aō in Dziembałowo Datato per Cit Supra script in rem Actr Datō Solvi, asecurati restare, alteram Quinquaginta Quinque Tynf Ad Computum verbale per Cit ab Actr Contractū Utras q. sibi Judlter Agnitas hinc et sub Actu Ipsene Coram officio et actis Ipsene Sub Pena Bonis in Casu Contraventionis Circa Manem Ipsius faciendo publicando pro Vigilia Nativ S. Joannis Bapte Aō Currente pcē Judicem, absq. quibus vis Dilatorijs Juris et Protellationibus Justitiae in effectu Actr Solvat Lucta Pena Septem Marcar Pctr Actr per Cit Actr cum Summa et Judicio per Medium Instanti Solitō Juris Communis passu Solvendo

Inter Dnum Clementem Korduski Actr per S. Simonem Turowski et Gnēm Victoriam de Kucborski Olim S. Balthazaris Kuskowski Burgrabij Cracē Ploscen relictam Virginem Matrem Petrum Mathaeum Salomeam Antoninam Mariannam et Dominellam Minorennes filios et filias Kuskowski Citos per S. Mathaeum Krzyżkowski Coram Judicio Ipsene Comparens D. Judm Dei Dens Cicerem Pctr Actr Pctr Cit suum ad Judm edit Quoniam Judicio suo Sedulo Actr S. Bartholomaeum Kuskowski Burgr. Ploscen Pctr Cit Maritum et Patrem S. Bartholomaeum Kuskowski Pctr Cit suum ad Judm Virginem Matrem Petrum Mathaeum Salomeam Antoninam Mariannam et Dominellam Minorennes filios et filias Kuskowski Citos per S. Mathaeum Krzyżkowski Coram Judicio Ipsene Comparens D. Judm Dei Dens Cicerem Pctr Actr Pctr Cit suum ad Judm edit Quoniam Judicio suo Sedulo Actr S. Bartholomaeum Kuskowski Burgr. Ploscen Pctr Cit Maritum et Patrem Actr

Juris Diffugiis et probellationibus Justitiæ Præsia Cessante ejusq;
Summa in rem persolvere faciendo Solvat et realiter enumeret
Idq; Sub Pœna Bonis Coram officio et Actis ipsorum Circa Manem
in Casu Contraventionis faciendo publicando Lustaper Cit Pœna Trium
Marcar Pollic Ptis Actis cum Summa in Trino et Subrigore Supra
scriptis Judicio suo Solido Instanti Sub servitio Rigore ex Registro
Penalium extendendo Solvendo Decreti ipsorum rigore.

Inter Pollicem Rdmum Florianum Jarozewski Præpositum et Decanum Ra-
ciaziense Actis ptis et MM Joannem Jakrzewski Regalium de Krasnoske
mimi et M Joannis Pawłowski Collonelli Executorum Rnd Adipsens
voli Invicem Congesq Dapiferos Cichanowiense Dr Zukowo Modernos Ha
redes Cit per S Mathæum Krzywkowski Inscriptum Plenipotentiarium et Zuzannam
MM Eleonoram Actis M Dominici Rupniewski Subdapiferi Junovladislaviense
Consors relicta Vidua ~~Oratoris M Feliciani Przedwiecki Capitanei Jarocinense~~
et Franciscæ M Adami Jabłonski Notarij Trini et Civitatis Terræ Lomzense
Comites Szablowskie Dr Pditis Zukowo hæreditum Pditis earum Ma
ritis ipsorum in Trino disparent et se Rnd non Solutionis Census Annui
ex Summa Sexcentor Florenorum Pol Super Bonis Zukowo magna Eccle
sia Rauiagense Invicta Servitute decernitur Condemnatio quam S
Burgrabius loci ipsorum quivis exequatur cum Cum Publicatum
parentibus vero Causa ipsorum Ad ulteriorem Cognitionem Suspenditur Hic
~~Stanislaum Actis~~ di Szablowskie M Ursulam M Feliciani Precidowicki Capitani
Jarocinense Cit per S Antonium Wawrzecki et Consorte tum Gubernatorem

Inter S Bartholomæum Rybicki Actis ptis et S Antonium Miendzeski Cit ptis
Coram Judicio ipsorum Comparens Vir Judm Adionem Ptis Actis Cit
suum ad Judm pro Solutione Summæ Centum Tynf Scriptis manuali
ad Solvendo Assecuratis editis Decidens Insistens Suo manuali Die
Decima Julij 1770mo Ao Placiti datuali Super Summam Centum Tynf
Dato in rem et personam Actis Servire decernit Judm Quatenus Cit
Summam Spmissam Centum Tynf hinc et Actu ipsorum pro Trino Festi
Nativ Joannis Bapte Ao Currenti prox venturo absq; quibusvis dila-
gijs Juris et Probellationibus Justitiæ ejusq; Summa tanquam Inscriptio
ni Consortiali Subiecta locatæ in Bonis mundis et liberis prædicta
una cum prius ab eas Summa pervenire Actis Concernenti per Juri
que Computand ad manus et quietationem Actis Solvat Lustra Pœna
Septem Marcar Pollic Actis per Cit Actis cum Summa et Judicio per me
dium in instanti Solito Juris Communis Causa Solvendo Nihilominus
Jus Cit Actis ex Sublationem Condictionis in Anteactis Judiciis officij sui ex
Pte Actis Super se hoc in negotio Actenus panam Simplam Quatuordecim
Marcar Pollic Actis in termino ipsius Judicio audiendam per medium in instanti
Solita Juris præscripti enumeret Jaduras est Cit Spmissa Omnia Coram

officio

Officio et Actis Ipsene Vdq Sub Pena Bnnis Circa Manen Vris
faciene publicane
Inter S Martinum Crachowski Actr pttr et SS Antonium Milodrowski et Ma
riannam Lisicka Invicem Congeo ac Sigismundum Lisicki Ctt per Ejus
tonium Milodrowski suo et Suprascor suor Ctt nrr pttr Coram Judicio
Ipsene Comparene et Institene Decor inuncta Comprobationis realita
lis Summa in anteactis Judicijs inter Ptes Comparene promulgata ac
missibilem Actr ad Comprobationem Juratoriam Judm Ipsene Declarat
Et Quoniam Comparene Ptes Ctt Manen Coram actis Officij Ipsene
Sua Quinta in Crno SS Petri et Pauli Apstor Solitet Die 30 Men
sis Junij 1774 Ao per S Mariannam Lisicka Suprascr S Milodro
wski Contem suo et S Lisicki fratris sui minorennis in Ordine recepta
a Substantia Parentali pactr reponit Petrus attenta Manen Ipsene
Causam Ipsene tanquam Cognitioni Judicij sui non Subiecti ad fot Com
petens nempe primus et primus Trnus Judicij Trnus Ploane Ppnj Districtus
remittene Censet et remittit Ipsene Conservane ejus Ptes in Vris
Trnum Comparendi paratis peremptorium.
Inter S Andream Lukowski Actr pttr Et Quoniam SS Joannes et Catharina
S Josephi Wlodarski Conegundis S Mathiæ Malachi Conjges ex Marian
na Virgo innupta frater et Sororeo inter se germani Ctt Czarnomski seu
potius utriq Conjges Ctt Ipsene in Crno desiderent et Sed condemnare pes
mittunt Proinde Super ea Ctt nrr Solutionis Summas extractionis
muentarios Decernitur Condemnatio quam S Burgrabius loci Ipsene
Juris Executor
Publicatum
Inter S Petrum Dobroski Actr pttr S Adamum Dobroski Ctt Indebita vocat Judicare pttr
Coram Judicio presene Comparene et Judm decidene Cionem Ptis
Actr Pti Ctt suum ad Judm pro Solutione Summas ex abusiv
Ipsene edit Decidene siquis Ptes inter se Judlter pro Quota Viginti
Sex Florene Comparuerunt Sd Curia decernit Judm Quaternos Sex Ctt
cas Quotam Viginti Sex Florene Pctr hinc et abactis presene in Qua
tuor Septimanis Coram officio et Actis Ipsene Sub Pena Bnnis
in Casu Contraventionis Circa Manen Vris faciene publicane ac
manus et quietationem Actr in effectu exolvat Quita Pena
Trium Marcar Pctr Actr per Ctt Actr cum Suprascra Quota Judicio
autem totis Imminenti Solita Jurio Communis precisa Solvene
Inter S Fabricium Rudawski Actr per S Simonem Rudawski et Infidelem
Jonas Judeum Drohiniens per S Simonem Iezowski Ctt Coram Judicio
Ipsene Comparene et Judm decidene Cionem Ptis Actr Pti Ctt suum
ad Judm pro Solutione Duodecem aureor Hungaricall Edit Necessariam
esse pttm Compaintionem Ptium utriusq ad melioren et Sufficientio
rem Judicij sui Informationem in Sequene Judicijs suis Subsequen
dum Termino Conservato

Inter

Inter Eund. alls ut Supra per Eund. ut Supra. Infideles Israel Samuel et Marek Jakubowicz Judæos Drohinenc. Clls per S. Simonem Turowski. Coram Judicio Ipsene Comparene. Et Judm Decidendam Ptis alls Pti Clli pro Solutione Summæ Mille Tynfuum ad Judm edidit Necessariam esse Ptem Comparitionem Ptium Utrarq. ad audiendum et Sufficientiorem Judicij sui Informationem in Se quene Judicijs suis Subsequend. adhuend. J.C.

Inter MM Ignatium Wejda et Regaliam de Rudowskie Juniorem Congeos alls per S. Laurentium Skolowski Juniorem Ptem et M. Josephum Janum Mi Clli per S. Simonem Turowski Teneri Ptem alls Douane Non Sunt.

Per SS. Ignatium et Jacobum dim in vivi exstat. Bielkowicz alls per eumd. S. Ignatium Bielkowicz Suo et Fratis Sui nomine Ptor et M. Nicolaum Scarwowicz Venaldum eorum Omniumq. alt. et Judicij Procuratorem Coram Judicio presq. Comparens Teneri Partem Actrag. Satisfacere Parteto in Iuncta Comparitione alls Douane plenum in anteacten Judicijs officijs Sui Inter Porter Comparens Soto in instanti et Domi Partes alteq. in Comparitis Documenta pretensa tent. Primo Judi cium præfens Satisfacere Parteq. ejus Decreto Arbitrator Decernit, Quatenus actus Summam Quingentorum Imphorum et mopon Summa Octingentorum Imphorum actis offijs pro ut Sto Anno per eumd. actum Lupascum Simonis Ignatio et Jacobo præcentanq. Judicibus Tum Ludovicus Virginis Immepta de Ma rianna Nobilis Joannis Trembinskij Concerti Bielkowskim Fratribus et Sororibus ex pendenda prædictione Immepta obligat quietatione per S. Ludovicum de Bielkowskie S. Leonardi Summa nouelli Contenu in rem Alls Coram actis Sui presq. Feria Quin ta post Dominicam Misericordiæ proxime Instantis Die Vigesima Quinta Menscis Aprilis Anno proxime elapsi Millesimo Septingentesimo Nonagesimo Secundo de Summa Decem Imphorum Siliginis Summa Quingenta Siliginis Summa Lubcenta Persoluta et per maritum re Coram Imphorum Lubcenta restantem et quidem Summam Decem compensato Lubcenta restantem et quidem Summam Decem centorum Imphorum prælia in Bonis mendis et Liberis Locatione prævidenda Jam autem Summam Duecentorum Imphorum ad manus et quietationem actoris hisce et ab actis presq. pro Tenta Levenda post Festum Sancti Bartho lomæi Apostoli Anno Curr. proxime fluidq. absq. quibusvis Litigijs Jeris et protractibus Juris tuis solvat et realiter eumderet Lecta Pena Lapsum Marcarum Polon. Juxta Ignatio Bielkowskie actori per actum actoris cum Summa et Judicio per medium Inuentarij Solata Jeris Summaris Procedi Solvenda. Partibus præmissa Actor Coram Officio et actis presq. Lecta Causa Dominus ex Contentis non Litis Litis Manifestationem Jhus faciendam publicanda.

Inter S. Paulum Truinski alls per S. Mathæum Krzywkowski et Quoniam S. Thomas Zmijewski Clls Ipsene in Termo disparet et se Condemnare permittit Provide Sup. Eos Clls nunc disparere, ne non Solutionis Summa una cum pœnione ab eas pervenire, in Juris Ulteriorisq. Actis faciend. Executionis decernitur Condemnatio quam S. Burgrabius loco Ipsene, quivis exequatur

Publicatt

Inter M Joannem Porębski Thesaurarium Płocen. Actr per S. Paulum Lotkowski Et Iuvniam SS Andreas Parens et Apolinar filius Tyrski Citati proceps in Termino Diparent et Se Condemnare permittunt Proinde Super Eosdem Citos nunc Diparent in huius Ulteriorio forto faciend Executionis rei vaniarum rerum regestro specificati per filium Citatum Interceptarum stante Seruitio tum citatior Interuenientior Decernitur Condemnatio cum Expensis et pro peragend executione S. Burgrabij loci speci cui quare per agat Juxta Postulata Ed M Loci Capitaneum remittitur Publicatum

Inter M Josephum Ubysz Venatorem Płocen. Actr per S. Laurentium Kolnicki et S. Stanislaum Kanowski Citt per S. Matheum Krzywskowski Coram Judicio Speci Comparere et Judm Płi Citta Płi Actr Cionem suum ad Judm pro liquidatione Summar Aggravationem Subditor de Bonis Miedarzyn Edit Decidend Asserant Actr Necessarium esse Condrem SS Joannis Skrzypkowski et Ejusdm Collensis Burgrabior loci speci Captata tempore unius absentes non Obstante ad Bona Miedarzyn Censet qui S. Burgrabij mutuo Płium Sumptu Juris de Aduentu sui tempestive faciend Denuntiationem De Summis pro eorum Frumentis ad importand Inuentariando ab Actr M Joanne Cantio Ubysz Venatore Płocen. Actr fratre cuius Acquibusvis Extensionibus tam violentijs injurijs Indagabunt inuestigabunt Summas inuestigatis liquidabunt Inquisitiones Juralitias expedient Juramenta pro Opportunitate negotij recipient Bonificationem Extensionum Solutam Demandabunt penas pro qualitate negotij Prout gabunt rigores Decretor Annectent Plegij in Omnibus et Singulis Prescriptis pro exigentia legis et Justitiae finaliter decident diiudicabunt ac moderabuntur seu decidet diiudicabit ac moderabitur Cujus vel quor decisioni Płi utrinq Parere et acquiescere ac Judicatum Pati Sub Pena Decem illo in Imo Condnio super Pte Contravenient publicand Lucta Pena Simplici Quatuordecim Marcar Pti Płi per Plem Compensand Judicio Autem per Medium Mediante Juxta Commonem passum Solvend

Inter S. Mariannam Karska Actr per S. Joannis Smolenski relict Cortem Viduam Actr per S. Laurentium Kolnicki Procum Plentem et Iuvniam S. Josephus Kwiatkowski Dictus Dziedzic Citt Speci in Imo Diparet et Se Condemniare permittit Proinde Super eod Citt nunc Diparent in Contravention Decret injuncti extraditionis Pignoris in huius Ulteriorio forto faciend Executionis decernitur Condemnatio cum S. Burgrabius loci speci quivis exequatur Publicatum

Inter S. Joannem Grabia Actr per S. Simonem Rudowski et S. Norbertum Jarowski Citt per S. Simonem Gurowski et Iuvniam Comparent S. Jarowski ab Instanti Comparitione recedit et Suum Principalem Condemnare permittit Proinde Sup Eos Citt Diparent in Solutionis Summae in huius Ulteriorio forto faciend Executionis decernitur Condemnatio cum Additione pperagend Executione S. Burgrabij loci speci cujusvis cum peragat Juxta passum Publicatum

Inter S. Ignatium Lubowski

Articuli

ter S. Ignatium Lubowski ad prälit er et SS. Stephanum et Ignatium
Wimmilie Fratres Inter se Germanos Actos per S. Matthaeum
Lenyowski Civem Judicio presos Comparentes: Lecta ter
tes utrasq; Satisq; audita Decreto Communicationis Documento
rum Inter Partes Temporeq; in anteactis Judicijs Litis Inter
Partes Composito emanato In instanti. et Iterum comparen
Partis Actor Dilationem Majoris prout in Actis in Judicijs
Partes Sortiendo nunc agitatis attentat Causas Litis Majo
ris Importantiæ affectat Primo ejus Actoris dat Effene
dit Dilationem Majoris quam in Legeq; Judicijs Legis Lite
ratorijs Documentis probare Genuerit Ejq

ter M. Nicolaum Kanwowicki Actis Civ. prälit et S. Casimirus Kolanski Civis et Actis
prälit Coram Judicio Sperne Comparente Et Judm Decidendo Cõtra
Plium utraq; suum ad Judm edit ad affectationem Plium Utraq;
hor Jo Judm Dat et Concedit Dilationem Inquisitionum Pli
Utriq; Super Contenta Manuum Proanum Plium utraq; tam mu
nitis Creatibus Suis Seguente Judicijs suis Educendo J. C.
tuis Advocatibus
ter SS Valentinum et Joannem Lenyowski Actis per S. Valentinum Leny
owski suo et Superius Actis nunc prälit et SS. Franciscum Melchio
rem Casimirum tum Rochum vi in vivis extat Lenyowski Civis per
Eum S. Melchiorem Lenyowski suo et Attedictis suis Civis nunc prälit
Coram Judicio Sperne Comparente Et Decidendo Adionem Plis Actis
Pli Civis suum ad Judm edit Insistendo Decreto Judicij sui Munido Solu
tionis Summæ Ducentis Tymp per Actis S. Thomam Lenyowski Civ
fratrem germanum Sterniter de hac luce Decessum Actis S. Alexium
Lenyowski fratri suo Patruelis Actor Parenti Actio officij Sperne
Trã 6ta post Festa Solennia Paschæ 1766 Ao Instantem Decreto
officij sui Trã Secunda proxi Festi S. Margarethæ Virginis Martyris
1767mo Ao Interpellatis Actis S. Alexium Lenyowski protunc Actis
ab una et Eosdem SS Franciscum Melchiorem Casimirum et Ro
chum Lenyowski Civis Pli ab altera promulgato tum provisione ab eod
Summa provenire adjudicatis Thimi S. Vigilia Festi Natalis S. Joannis
Bapte in Ao Sperne prã Ventura Coram officio et Actio Sperne Civ Pe
na Decis in Casu Contraventionis Circa Manutenendam Jtã faciendo publicand
Una cum pensione tam antemori quam nunc relenta ab eod Summa
provenire per Quinque Computand tum Lucta Pena Trium Marcar
Poll Decreto eod adjudicatis absq; quibus vis effugijs Juris et Pro
bationibus Justitiæ Ad manus et Quietationem Actoris
Sperne Cessione in Personam Resolvere per Actis recognoscend et numerat
Lucta pena Septem Marcar Poll Pli Actis per Plem Civ Pli cum Sum
mo Judicio per Medium in instanti Pli to Juris Omnibus Proc
ut Solvend Et Decernit Qualenus Pars Civ Summam Omissam Duc
entorum Tymphor

Inter Hamalium Horianum Radzinski Actt per S. Mathæum Horn
wlowski et Iwonam Perfidus et Infidelis Marek Jaworowicz Spone
in Trio Disparet et Condemnare permittit Proinde Super Eod
Citt nunc Disparere Trio non Solutionis Summæ in Iuero Ulterio
ris fortius faciend Executionis decernitur Condemnatio quam S.
Burgrabius loci Spone quivis exequatur Publicatum.

Inter S. Simonem Iglenicki Actt pltr et S. Paulum Iglenicki Citt pltr
Coram Judicio Spone Comparend et Judm Civem Actt Citto suum
ad Judm ad paratum precium paratum Decem pmunda Compro
bationis vulner edit decidend Insistend Decem pmunda Compro
bationis vulner Actori Inflictor Trio Secunda ante Tm Sancti Rio
Jaj Episcopi Ao pxi lapso 1775to Inter Plm Comparend tactis in Judicio
Officij Spone tactis admissibilem eum Actt ad Comprobationem Jura
toriam adinvend et addatur Mlis Judicio ad pnuntiand Juramenti
Rotham Præstitit Juo attento Juramento Judm Decernit Juatenus
Jd Citt Marcas Centum Quadraginta Septem ex moderamine Judicij sui adin
ventas Iuret ab Actu Spone in Sex Septimanis Coram Officio et
Actis Spone Sub Pena Omnis in Casu Contraventionis Circa Mannem
Hic faciend publicand ad manus et quietationem Actt in effectu
Solvat nec non in Sublationem Condmis Penam Simplam Juatuor
Decem Marcas Pott in Termino Officio et Subrigore Superius appostio
in eventu Contraventionis Extendend enumeret Quita Pena Trium
Marcas Pott Actt per Citt Actis cum Mansio Judicio autem tactis In
instanti Solta Juris praxi Solvend

Inter M. Joannem Chamski Cameranium Franciscalem Placend Actt per S.
Simonem Iurowski Et Iwonam S. Jacobus Umiński Citt Spone in Trio
Disparet et Se Condemnare permittit Proinde Super eod Citto nunc
Disparere nec non Solutionis Summæ cum prisione ac Longiori
Sea alias Obladry adj. alias Ostensionum Decernitur Condemnatio
quam S. Burgrabius loci Spone quivis Exequatur Publicatum

Inter S. Mariannam de Chabowskie Actt S. Pauli Karwowski relictt Conten
Viduam Matrem tum Mathiam Adrianum adj. Laurentium filios
Karwowskie Actt et Citt per eos S. Mariannam Matrem et Mathiam
filium Karwowskie suos et alios Actt et Citt nmbus pltr et S. Marian
nam Actt S. Pauli Karwowski relictt Conten Viduam, Actt et Citt pltr Coram
Judicio Spone Comparend et Reum Judicem Contravertend Judm Invi
tando Decreto hinc inde repositionis Inquisitionum per Plm utrasq
Actt in anteactis Judiciis Inter Plm Comparend promulgatis Easq Inqui
sitiones instantanee reponere Jubet et Iuramm Plm utrasq suas Inqui
sitiones reponant et ex ipsa se Judicaturos exposcunt Propterea Quam
hocce ad lectionem reposit Inquisitionum Accepit quibus lectis et Matura
Deliberatione Diligenter Cundatis et examinatis Quando quid ex ejus
Inquisitionibus Palam ac manifeste Constat. et quid quo ad Actoratum S. Mathiæ
Adriani adj. Laurentij fratrum inter se germanos Karwowskich Actt Pauli Dicti
Etum S. Blasium et Franciscum filios Karwowskie Citt per eos

Wolnier.

non Extradat

Wolmier filius Com. SS. Mariannam de Karwowskie olim S. Pauli dicti Siwi-
ty Karwowski relictam Comitem Viduam Matrem Franciscum et Blasium
filios Karwowskie Intentatum per utrosq; olim SS. Karwowskie Parentes
Circa Ecclesiam in Villa Jezy Consistens in festo Natiu. Virg. Dei ge-
mutus et ab initium Infestasse, lesisse, Diffamasse, Conuitiose, exposit Per olim
S. Paulum Karwowski Dictum Siwiety olim Parentem Maritum assumptis
sibi Nobilibus hasce die Domum suam adiisse et olim S. Paulum Kar
wowski Dictum Wolmier Domi propriae Existens aggressum esse et in Duel
lum lege Publica vetitum provocasse lesisse Diffamasse per autem S.
de Karwowskie relictam Comitem olim Pauli Karwowski dicti Siwiety ad Eas
violentias Subordinasse et eum olim S. Paulum Karwowski Dictum Wolmier
lesisse Diffamasse Contemptuasse verbis lesivis affecisse probris alijs ac alijs
Inquisitionibus Deductis eam S. de Karwowskie Karwowska Judm Spons
punibilem Sententiat Quatenus Ipsa eluendo huic suum temerarium
Ausum et Egressum Tunim Superiorem Cui Spons Fra Reunda post
Im. Scapularis BVMariae in eat eam Sessionem Turricam per
Spatium Duas Septimanas Sine Interruptione sustineat Necnon
in Eggressu de Turri tam pro se quam eos olim Mariti sui Sp. Liquid
Pena Personales cum satis extincta sunt Penam Quadruplicam Quatuor
Decem Marcas Pol. ad manus et quietationem SS. Mathiae Adriani
alij Laurentij Karwowskich Judicio Denig suo eam Penalitatem per
Medium in instanti Juxta Communem praxim exolvat Jam vero quo
ad adoratum S. Mariannae de Karwowskie Karwowska olim S. Pauli
Karwowski dicti Siwiety. Relictam Comitem Viduam Com. SS. Mariannam
de Chabowskie olim S. Pauli Karwowskie Dicti Wolmier relictam Comitem Viduam
Matrem tum Mathiam Adrianum et Laurentium filios Karwowskie
Instigatum per olim S. Karwowski Dicti Wolmier S. de Chabowskie Karwo
wska nulla de Causa Domi suae pro tunc existens lesisse, Diffamasse,
verbis Convitiis affecisse, Conuitiose attentasse, pro quibus Delictis Commissis
Inquisitionibus Deductis licet si Liquid Pena personales cum satis
extinctae sunt ad Penas Criminales Judm praeces accedi et Statuendo
Quatenus Eas S. de Chabowskie Karwowska Penam Simplicem Qua
tuor decem Marcas Pol. ad manus et quietationem S. de Karwowskie
Filiae Karwowska Circa Eggressum de Turri Superius expressum Judicio
Denig permedium in instanti Solita Juris Communis passu in effectu
enumeratae sunt Pias Spromissa Omnia Coram officio et Actis
Spons Sub Pena Omnis in Casu Contraventionis Circa Muniem faciendo
publicandae Nihilominus utrosq; Pias vulnera sibi Inflicta in Reguae
Judiciis suis Comprobent Post quam Comprobationem Subscripti vel non
Judm Decernet id quod Juris erit. S.C.

Inter S. Simonem

Inter S. Simonem Kosinski tum L. Dominicum Adolescentem Acts et Cita per eum S. Simonem Kosinski suo et Ejus Adolescentis nomine patris et S. Petrum Borowski Dnum suum et famuli rei ac L. Adamum Marczak Famulum Cita et Acts per eum S. Borowski Dnum suum et Famuli sui nomine patris tum S.S. Joannem Rybinski et Mathiam Lisicki Cita per eum S. Simonem Kosinski Coram Judicio Spectabili Comparente et Reum Judicii Contradictorium et Instanter de Decimo Nono Januarii repetitionis Inquisitionum per Plos actoris ejusq. deductis in antecedentis Judicij Officij sui Inter hasce Plos latis hasce Inquisitiones in instanti reponere Judm Spectabilem mandat et ad reponendum Lectionem accedit quibus lectis et per Omnes Circumstantias Intimatis et examinatis Quoniam ex ejusq. Inquisitionibus Inde Deducitur et Quia Quo ad Actoratum S. Simonis Kosinski ac L. Dominici Adolescentis Subditi Comparentis Petrum Borowski Dnum tum L. Adamum famulum ejus aggressum Dorsetum per S. Petrum Borowski nulla de Causa ex Solo tantum malevolo Animo L. Adamo dicti Marczak suo Medestiano Ex Pascuis abigere Demandasse et Abacto in suo Stabulo insectatasse et fame macerasse baculo aliquotis S. Kosinski percussisse, Cruentasse lesisse Diffamasse et cum L. Dominicum Publica Constagrasse Damna in Frumentis et Pratis Inventarijs Intulisse aliasq. Inconcussitas operationes et Injurias percepisse pro his itaq. ac alijs delictis Inquisitionibus Deductis cum S. Borowski Judm presens punibilem Statuit Decernendo Quatenus Ds S. Borowski eluendo hunc suum temerarium Ausum et progressum Juris Superiorem Cr Spectabilem Trium Quinquagesimalium pt Ini Scapularis B.V. Mariæ Ad Spectandum in eadem Causa Sessionem Juridicam per Spatium Duas Septimanas sine Intermissione Continuet et expleat Necnon in Casu De Juris poena Duplicem Quatuor Decem marcarum Pcti Actis S. Kosinski Judicio Autem suo per Medium in instanti enumeret Duo Denique Ad Actoratum S. Petri Borowski Dni atq. L. Adami Marczak famuli Comparentium S.S. Simonem Kosinski atq. Dni Joannem Rybinski necnon Mathiam Lisicki primum per S. Kosinski Cita L. Adamo Marczak Acts Medestiano Equos ex frumentis hiemalibus ad forestam abigenti viam Obsedisse et ad hortophorium Acts post cum Martium Famulum acquisse post tum S. Borowski Acts Domo sua excurrente lesisse Diffamasse per S.S. autem Rybinski et Lisicki baculos e Sepibus prevasse per utrosq. Cum Pcti hominibus post tum sodalium alijs temporibus lesisse diffamasse Damna in Frumentis et pratis Equis absq. Custode existente Deliberate Intulisse aliasq. permultas violentias percepisse pro quibus Commissis excessibus ac alijs Inquisitionibus Deductis Eos S.S. Kosinski Lisicki et Rybinski Judm Spectabilem punibiles advenit Decernendo Quatenus # Quoniam reponunt.

non Citatus Actor

Eluendo

Eluendo

Fluendo sua Excessiva debita Diaria Jurium Cu[m] p[rese]nt
Et quia S. Kosinski Joa Secunda post Joa Scapularis B.V. Maria
ad p[rese]nt p[ro] vice ad ex Jam autem SS. Rybinski et Lisicki
post Ingressum ejus S. Kosinski in una Septimana Ingredi
antur Ejus Septimanam Junicam et quia S. Kosinski per
Spatium Duar Septimanar Jam quoq SS. Rybinski et
Lisicki per Spatium unius Septimanæ sine Intermissi
one Sustineant. Nec non si Egressus de Turri et quia S. Kosinski
Panam Duplicem Qualuordecim Marcar Poli SS. Rybinski et
Lisicki per Panam Simplicem Qualuordecim Marcar Poli ac
manus et Quitationem ad Judicia quoq cam Panalitatem
per Medium p[rae]sentis Sarta Solitam Juris praxim Exolvant
Facturi sint Pto Pto p[rae]missa Omnia et eam officia et Actus p[rae]sent.
Sub Pena Bonis in eventu Alicujus Contraventionis circa Mansum
Hic faciend[a] publicand[a] Porro Partes vulnera sibi Inflicta in Re
quent Judicijs suis Comprobent Post Quam Compensationem Sub
secutt vel non Juam decernet Jd quod Juris erit J.C.

Inter R. Simonem Jeronimi Bezzrattum et Intigatorem ex[ist]entes ex
adverso p[rae]sentes Licet M. Josephus Zelinski Impetrando Pannos
dispar[et] dem tamen Limitario Processu nempe Finis condemna
tionibus et quidem prima Feria Secunda post Festum Circumci
sionis D.N.J.C. Et Die Decima octava Mensis Julij 1774to anno
altera vero Feria Secunda post Dnicam sub Quadragesimam
ut pote Die 20 Mensis Martij 1775to anno Tertia demum
Feria Secunda post Dnicam Lætare Quadragesimam anno currenti
proxime pratenta Jdem Die Decima octava Mensis Martij
omnibus Jn Judicijs officij prasen ex Patere Aud[i]s Superbe
fato M. Josepho Zielinski relatione non obstante Summa
Centum Currentium Hungaricalis ad Scripturam manuale Die
7ma Septembris 1773tio in Juxta Datuatium per Actam in
rem et Personam Actoris datum manuq ejus propria ac amici
Subscriptam Introitu obtenti et publicatis plenarie et Sufficienter convictus ejse probatus Judicium presens Actoris
negotium Judicare mandat Jn Judicibus negotij exadversis par
tis Actoris Judicium presens Illationibus Resolvendo Benefi
cio non Officio Executionali Bonorum pendo Bonorum
Dotis Lucri ad Judicium factam Decernit Actor Judi
cium Sustenes Actor Summam promissam Centum Cur
rentium Hungaricalis bene et ab actu prasens pro Festino
Festi Nativitatis Sancti Joannis Baptistæ anno prasenti
proxime venturo Jtem officio et actis prasens Sub Pena
B. in casu Contraventionis circa Manutentionem Jbidem
faciend[a] publicand[a] una cum provisione ab adversa Summa
provisionis per quinque a Centum computanda absolutione
quietatione retenta absq; quibuscunq; Jstijs Juris et Protesta

Tionibus

tis nibus pertitue ad manus et quietationem actoris Solvat
Leita Pena Septem Marcarum Polonicalium actori per actorem
actori Rem Summa et Judicio permedium in instanti Solvi
veris Jannuarii Proxime Solvenda Pono Pro ut alias in Pinarum Pre-
demnationum Leperias de acta Jemobabarum pro actore ad
Panam Quadruplicem Duodecim Marcarum Polonicalium
actori pro Fisco prefixo et Sub rigore Leperius appositis in eventu
Contraventionis extendendo Judicio quoq; per medium in instanti
pacto Solitam Juris praxim Enumerat et Decreti presentis
Vigore.

Inter Pros Sigismundum Draminski actorem ex Pte Non Finitum.
Inter Pros Albertum Wisniewski Thomam Siemiątkowski Laurentium Tworecki
Adalbertum Wisniewski Wisniewski Mariannam Siemiątkowski Marga
retham Tworecki Comites Bejnowskie per Mandatum suis et Comitum suarum
nibus pretis et Pros Adamum Petrum et Joannem Filiastros Bejnow-
skie actis per Eundem Pros Thomam Siemiątkowski ac Pros Mariannam Mala
nowska Pros Alberti Iglenicki Comitem Actis Passa Pros Valentini Kowacki pretis
Coram Judicio Presens Comparens Judicem Instituendo Decreto inhuncta
repentinis Cautionis in anteactis Judicijs Officijsue si contumaciam
Alberti Iglenicki ac Mariannæ Malanowska Congruum per Sufficientem
ac plenariam Convictionem Eius Citatione facta Actis Pris actis Causa
Sentitiria per se evocatis reponere in instanti mandat ac ad lectionem
reperti Condescendit quibus lectis et matura deliberatione omni
ex Circumstantia diligenter examinatis et rutinatis Quandoquis
Ex ejus Sentinijs palam et Manifeste Deducitur, per Eos Pros Iglenicki
actis Pros Adamum Malanowski Patrem et Fratrem suum Dominum suam ratasse,
ac haurigens ligueres plurimas per latitenitias Solicitasse, Expost
per ipsimet Pros Iglenicki Insciæ suæ Comite Eundem Pros Malanowski pota
Obtutum ac Cameram suam Conduxisse, et in Foveam Ibi existens
Intrusisse et haec in faciem humo insparsisse Sicque eundem Pros Malanowski
Coactum suum vita privasse Quamobrem hera Judex ex Suprascris
Motivis Gudeliter et enormiter Subsecutis Studens Justitiæ et
equitati Suprascrum Pros Albertum Iglenicki Mantum pro Insami
Declarat et Decretalionem pœnæ Capitis per Ministrum Justitiæ
Eundem Iglenicki iuste ex demento promeruisse Sententiat et
Ubiq; locorum Existens Captivandum et Ministro Justitiæ cuivis
in qua cunq; Juris Dictione Fori Secularis tam Civili quam villana
tradendum permittit Jam vero Pros Mariannam Malanowska Comitem
Eius Iglenicki ab Inquisitionibus in quibus iam non redarguitam
Judex Presens liberam facit et pronuntiat Decreto presente Vigore.

Inter Pros Albertum Cyminski et Mariannam Milenowska Congio Actis per
Mandatum suum et Comitis suæ nunc pretis Coram Judicio Presens Comparens
Licet Perfidus et Infidelis Abraham Jegniah Judæus et Jmola Drelonien
Presens in Nunc Disparet Siquis tamen Summario Processu ut pote
trinus Canonibus prima quia Tria Secunda prius Festa Circumcisionis
Xsti Dni Ne est Dies Secunda Mensis Januarij Decimæ altera Tra-
Nihilominus in Solutionem Trinas Penas Infamiæ in Decreto Antecessorum de Actibus suis
rialis ex Pte Pris actis Reperti Pti Citi hoc in negotio Obtenti Pros Ede Malanowski Iglenicki
Panam Triplam Quadruplicem Marcarum Pti ad manus et quietationem Pris actis Actoris
et ab actu presente in Octo Septimanis Coram Officio et Actis presentis sub Pœna Decreti in
ea Contraventionis Circa Manens faciens publicanda Judicio vero per Medium in
instanti Solita Juris praxi enumerat.

Secunda

Secunda ante Im̃ S. Nicolaj Epi. cap. Qui est Die 4 Mensis Decembris ultimi ao prõ Elapso 1758to Et cui cops Tertia Trã Secunda p. Dm̃ Relata Quidem Qui est Die 18 Mensis Martij ao Currentis prõ Intenta Omnibus in Judicijs Officij Ipsius ex Pte Ptis ad Super Praefatõ Ill. Jurisconsulti mi no Solutionis Summas binas primo Decem Tyne a S. Alberto Cywinski Mantõ Altenius Centum Tyne a Pde Mileuskie Cywinska Comite ad ad nudas membranas Character et Feriomate Judicijs Scripta et Subscriõ in rem et Rei Summam ad Dat Contractu Obtentas et publicatas plenarie et Sufficienter Constitutus suo in Judicio elicitur, Pro Judm Ipsius Pti ad negotium Jmduere mandat in Inductione negotij exaudiri Ptis ad Alterutrius Teneri eum Ill. Satisfacere Dilationi Majoris ad quam se in Judicijs Officij Ipsius Trã Secunda in Crõ Festi Visitationis Ill. Mi ad Pte Die 2 Mensis Julij ao immediate elapso in Trino Satisfaciendo Decreto inuncto prius Compartionis Ptium utrasq; Trã 2 p. Dm̃ Oculi Quadem ut pote Die 20 Mensis Martij ao prõ transacto 1759to Inter eas Ptes hac in negotio emanato recte perat. Ipsa in instantis et Quemam Suprascriptus Infidelis Judeus Abraham Jeghiuh Ill. Jurisconsulti hac tam Decreto prius Compartitionis quam Dilationi Majoris Superius de acta Expressis Contravenit Proinde eum Judm Ipsius punibilem Declarat Decernens Quatenus Ipse Ill. pro hac Commissa Contraventione Paenam Simplicium Quatuordecem Marcas Pol. Ill. Mantõ Interimine et Sub rigore Inferius exprimendus Judicio quivis per Medium in instanti Juxta Solitum Juris Processum exigat Ptis Ill. expensis Jubet Judm Ipsius in Experimenti resolvens Remittentem ab Officio Executoriali Burgravialis ex Oppido Dubin unum ad Judm Sedi hocce Judm Pertinentia Decernens Quatenus Ipse Ill. Summas omnipas in unum junctas efficiens Trecentos Tyne hinc et ab acta Ipsius in Pro Septimanis Coram Officio et Actis Ipsius Sub Paena Trinis in Casu Contraventionis Circa Mandata Ibi faciens publicans una cum prius ab Eo Summa proveniens a Centum per Quinque Computandis ab ultima Dilatione retenta ad manus et quietationem Ill. Mariti enumeret Quita Paena Septem Marcas Pol. Pro Ill. Ill. Mantõ Ill. cum Summa Judicio autem per Medium in instanti Solito Juris Communis Processu Solvens Absolvendus Ipse Ill. Ill. Mantõ in Expletationem Trinarum Condemnium Superius de Actis exaratis Super se Obtentis Paenam Quadruplicem Quatuordecem Marcas Pol. Ill. Mantõ in Crõ Fixo et Sub rigore in eventu Contraventionis Superius appositis extendendis. Judicio denique per Medium in instanti Juxta Commentum possum Solvat Decernens Ipsius rigore.

Inter Ill. Stanislaum Dramiuski Ill. Pltõ Coram Judicio Ipsius Comparens Licet Ignatius Szczytanski Venationis Debitorius Ill. Ill. Ipsius Comparet Quoniam vero Summario Processu nimis Trinis Centenibus Circa Decretum Inductionis Testium et expeditionis Inquisitionis Plenarie et Sufficienter Constitutis extitit Proinde Judm Ipsius Pti Ill. negotium Ill. Duabus mandat in Inductione negotij prosistens Decreto Quinto Inquisitionis

Inquisitionis

Inquisitionis per Acta in antedicto Judicijs officijj sui deducta Jo. alter Inqui
sitionem suam reponat in instanti et Examinam reponit Idem
Judex hanc ad lectionem reponit Inquisitionis Consequenter Ita
lecta et Matura deliberatione prepensa et Examinata quandoquidem
ex eadem Inquisitione Compertum est per Sigismundum Dranczinski
Bona Dictorum Byelki rigore traditionis in Summa Mille Quadrin
gentos Quinque Florenos et Grossos 22. Pols Decem officij sui Actis deduc
tis ac in casu respectu quoq; Summa Super Acta perducta in rem
et Personam Acti Subrogatis apprehendisse, et possedisse per Mo
Sczyplowski Acti Jurecidam hanc traditionem assumptis sibi
certis Nobilibus finitasse, et ad eadem Bona Byelki Dictorum tunc tem
poris colore et Instrumentare ad sui presentiam vicinis suis permi
sisse Reque Acti Pro Pars dicti Dramiuski ad possessionem privatse sue
circa Judicem presens punibilem Sczyptowski advenisse Decernit
Judex Quatenus Jo. M Sczyptowski Acti Jurecidus Summis Superio
rem Cri presens huius et ab actu presens Trā Secunda pti Im Scapula
ris BVM Aō presens prā Immittere Inreat Eandq; Possessionem Sum
cam per Spatium Quatuor Septimanarū Continuat et Expleat Nec
non in Eggressu de Sumi pena Quadruplicam Quatuordecim Mar
carū Pols Acti Coram Officio et Actis presens sub Pena Cri in Casu
Contraventionis circa Munem faciend publicand Judicio
denijs per Medium in instanti Solita Juris praxi ~~in fluxu cum~~
~~cursu~~ Necnon in Publicationem trinā Condemnū super se hoc
in negotio Obtentā Penam Triplicam Quatuordecim Marcarū
Pols ad Manus et quietationem Acti Acta in Trō Superius
exposito et Sub rigore Superius apposito in Casu Contraventio
nis extendendo Judicio autem per Medium in instanti Juxta
Solitum Juris Communis Recessum in effectu enumeret. Nihilomi
nus Jo. Acti Jurecidus in presentia Laurentij Petkowicki Burgra
bij loci presentis tum Cujusvis mtis Authi et Juxati ac Duor Mum
Mediante Conscriptione Inventarij Status dicti Pri Trō Secunda
pti Im SS Viti et Modesti Martyrū Aō Currente prā Inadene Conde
scendere et tenebitur Ejd Sub Pena Bonis illo in Trō Condnis Super
Contravenient publicand Decreti Presens Vigore. Et in Possessio
nem dimittere.

Inter Pertheim Rmum Stanislaum Jaroszewski Decanum et Capitulum Ra
ciaziense Acti pti et MM Joannem Jakrzewski Rosalium de Krasin
Skii primi Acti M Joannis Pawłowski Collonelli Curiatium Rōi Secundi
Adpresens vti primorem Conjges Dapiferum Cuchare Acti per S. Matheum
de Pabłowice
Krzyżanowski Juvenum Plenitudinem Ursulam M Sebastiani Przedzialki
Capitanei Jarocinensis Cantorem Acti per S. Antonium Uznalski Succam
Mea Eleonora Acti M Dominici Rupniewski Subdapiferi Junikladislaviens et
Franciscum M Adami Jabłoński Notarij Trō et Gen Jomsens Gentes Sa
Gdanski Acti presens in Trō Disparent et se Condemnare permittunt Proinde

Supersedeo

Ejus Cit disparere nē non Solutionis Census annui a Summa in Bonis Jora Insoli pueniene retenti decernitur Condemnatio quam S. Burgrabius loci Ipsius quivis iuxta processum peragat cum Comparere autem Causa Ipsius Suspenditur ad Sufficientiorem Informationem disparere et Trinus partibus Comparere peremptorius Conservatur Publicatū

Coram Subdelegato S. Gregorio Wasnicki Vices Regente Cūrie Plocens in locum M. Josephi Bromirski Thesaurarij Plocens et Vice Capitanej loci Ipsius Ad Causam Ipsius Substitutū A Quo Euno M. Bromirski Actor pītō Et Juriam M. Casimirus Zielinski Cit Ipsius in Trino disparet et Se Condemnare permittit Proinde Super eod Cit nunc disparere nē non Solutionis Summe Trium Millium Nongentos Septuaginta Florenos Pol una cum Pensione ab eadē pueniene in huius Ulteriorisq permittitur Condemnatio cum additione pro peragenda Executione S. Burgrabij loci Ipsius Cujusvis quam peragat uata passum. Et fortes faciendā Executionis Publicatū

Coram Eod Subdelegato ut Supra Inter eundem M. ut Supra. Et Juriam S. Stanislaus Karwowski Cit Ipsius in Trino disparet et Se Condemnare permittit Proinde Super eod Cit nunc disparere nē non Solutionis Summe Octo Aureos Hungaricales in huius Ulterioris fortes faciendā Executionis Decernitur Condemnatio quam S. Burgrabius loci Ipsius quivis iuxta Processum peragat Publicatum

Coram Eod Subdelegato ut Supra Inter eundem M. ut Supra. Et Juriam M. Ignatius Szczepkowski Venatoris Dobrinens Cit Ipsius in Trino disparet et Se Condemnare permittit Proinde Super Eod Cit nunc disparere nē non Solutionis Summe [illegible] authenticas casas una cum Pertinentijs pueniene Decernitur Condemnatio quam S. Burgrabius loci Ipsius quivis iuxta processum Exequatur Publicatū

Coram Eod Subdelegato ut Supra Inter eundem ut Supra et M. Ignatium Szczepkowski Venatoris Dominene Cit per S. Paulum Jelitowski Jenen Plen Actu Docere Plen Cit de Trino et Contentis Libris sub dij in instanti Dovid Prosequantur in Prosecutione Et Juriam [illegible] Pte Comparens M. Ignatij Szczepkowski ab Instio Comparitione recedit et Suum Principalem Condemnare permittit Proinde Super Eod Cit disparere nē non Solutionis Summae Unius Triginta Trium Millium Florenos Pol in Obligationem Dr. Dorotowa Ecclesiastica Alterius variis Creditoribus testante Documentis ex re emundationis Patrimonij fundi Pensionum vario ex fonte emicante Actu ad Solvendā pueniene in huius ulterioris fortes finalis ac indilata faciendā Executionis Decernitur Condemnatio quam S. Simon Rudowski Burgrabius loci Ipsius Juxta processum Exequatur Publicatum

Gregorius Woźnicki Vices Regens Cūrie Plocens ad Causas Superius expressas Substitutus Subdelegatus

Inter SS Bonaventuram agnetem et agatam Siwinicis catant dd S
Petri Siawkowski filium et filias Actr per curat SS Bonaventuram Ba
wdowski suo suo et Suprascros Actr mre pitr et S ~~Laurentium~~ Boreki
Citr per S Laurentium Sokolnicki Teneri Partem Citam Sufficientius
Inscribere Comparitionem et Juratum Comparens a Parte Citr Sufficientius Inscribere Comparitionem renitet et ab Instrā Comparitione recedit
et Suum Principalem Condemnare permitti Proinde super Eod Citr
nunc Disparere mē non Solutionis Summa una cum Provisione
in Juro ultimanis fortis finalis ac indebita faciend execution is decerni
tur Condemnatio cum additione pro peragend Executione S Simonis
Burgrabij loci Cpsere quam peragat Juxta Processum Publicatur
Inter Honoratum Mathiam Polanowski Laniorem Plurē Actr pitr et
M Rosaliam de Joranowskie M Ignatij Stefani Collonelli Exercituum Kri
Contem Actr pitr Coram Judicio Cpsere Comparere et Judm Instetendo
Decoꝝ in iuncta Comparitionis in Antactis Judicijs Inter Plos Compa
rere lato Honoratum Polanowski ad Cpstand Juramentum realitatis
sui debiti Jn instanti admisit Item declarat et ejs ad prestandum Ju
ramenti Kotham Mlis Judis addictus tanq Juratum Plēo pro Quota
Novem Florenos et Quindecim Gnosch Pctr Judicij Composuerunt et Co
ram Judm Cpsens Instetens Ejs Compositioni Cpsandens Juramento
Inter Plēo Subsecutis Decernit Quatenus Pars Citr Cpmissam Quotam
Novem Florenos et Gnosch Quindecim Pctr hinc et ab actu Cpsere in Sex
Septimanis Coram Officio et Actis Cpsere Sub Pena Binis in Casu
Contraventionis Circa Manum faciend publicand ad manum et quie
tationem Adonis enumeret Curta pena Trium Marcar Pctr Actr
per Citr Actr cum Cpmissa Quota Judicio Autem per medium in Ch stanti
Juxta Solitam Juris praxim Solvend
Inter S Andream Krasicwski Actr pitr et M Theresiam de Kozlowskie primi ad
S Casimiri Kuskowski Secundi ad presens voti ~~Succum Cōjor~~ M Joannis Podoli
Thesaurarij Radiazens Contem Citr per S Paulum Zottowski et S Casimirum
Kotarski Citr pitr Coram Judicio Cpsere Comparere Teneri ad Docere Citr
Comparere de Jure et Contentis Cionis sue Docuit prosequantur Jn prosecutio
ne Juratum SS Josephus Kuskowski Principalis Joannes Smolenski Joan
nes Kuskowski Dicti Bromirz Jakobus et Adamus Sulkowscy Juratis nunc
Sarnacki Lipnicki nec non Joannes Crachowski et Joannes Lugowski Citr
Cpsere Jn Jure Disparent et Se Condemnare permittunt Proinde Super
Cpsere Jn Jure Disparere mē attentatis videntiam Jn Juro ulteriorio fortis faciend
ejus Citr Disparere mē attentatis videntiam Jn Juro ulteriorio fortis faciend
Executionis decernitur Condemnatio cum additione pro peragend Exe
cutione S Burgrabij loci Cpsere Cujusvis quam peragat Juxta Processum
Cum Comparere vero Causa Cpsens ad Sufficientiorem Convictionem
Disparere Suspenditur et Trius Partibus Comparere Peremptorius Publicatur
Conservatur
Inter M Joannem Podoli Thesaurarium Radiazens Actr pitr et S Joannem
Kuskowski Citr pitr S Joannem Crachowski Citr per S Laurentium Bromirski
Coram Judicio Cpsere Comparere Licet Juratis SS Sarnacki Lugowski Kowalewski Com
plices Plenarie

Complicco Plenarie Convicti esse pbantur Cum Autem reliqui Citti
et quam Maxime Josephus, Nuskowski, ~~Joannes Nuskowski~~ Principalis
~~Comitis~~ Joannes Smolenski Andreas Parens et Adamus filius Sulkowsky
et Cujusvis nris Lipnicki ac Fabianus Bezki Complices Citti non sunt
Plenarie Convicti Proinde Super ejdq tam Principali quam Complicibus
Citti in huius abusus decernendi ab judicatione q in post ulteriusq benefic
Diuarq Inquisitionum tam in huius Ulteriorio quam in huius Ultimaria
fortio faciendq Executionis nre attentatis violentiarq decernitur Condemnatio
Cum Comparere autem Causa ipsens ad Sufficientiorem Convictionem
Disparere Suspenditur et Trius ejdq Plebus Conservatur Peremptorius
Publicatum.

Inter ~~J~~ Josephum Szymkowski Actr per ~~J~~ Mathaeum Konyuszkowski et Infidelem
Herszek Wruczek Parentem et Dauid Herszkowicz Filium Judeos Dro
bnenc Citt per ~~J~~ Paulum Jellowski Coram Judicio ipsens Comparere et
Judm Declarandq Cimen Plis actr Citt suum ad Judm pbitione Sum
me Edcti Necessariam esse pfatam Comparitionem Plium Utriusq
ad melioremq et Sufficientiorem Judicij sui Informationem in Sequine
Judicijs suis Subsequendq advenit &c.

Inter ~~J~~ Simonem Konyuszkowski Actr pfatr et M Josephum Kaminski Dapiferum
Czernichowie Citt per ~~J~~ Paulum Jellowski Et Duoniam ~~J~~ Franciscus San
kiewicz Citt ipsens in Trio Disparet et Re condemnare permittit Proinde
Super Eod Citt nunc Disparene nre non Solutionis Summe cum prisio
ne ab eadq pveniene Decernitur Condemnatio quam ~~J~~ Burgrabius loci
ipsens quirio iuxta ~~precipt~~ Processum peragat Cum Comparere vero
Causa ipsens ad Sufficientiorem Convictionem Disparene Suspenditur
et Trius ejdq Plebus Conservatur Peremptorius Publicatum

Inter ~~J~~ Nicolaum Maliszewski Actorem pfatr et ~~J~~ Antonium Wilcski Citt per
~~J~~ Simonem Turowski Et Duoniam Comparens ab pmissa Comparitione
recedit et Suum Principalem Condemnare permittit Proinde Super
Eod Citt nunc Disparene nre non Solutionis Summe decernitur Con=
demnatio quam ~~J~~ Burgrabius loci ipsens quirio Juxta pcessum Exc:
quatur. Publicatum

Inter ~~J~~ Barthlomeum Judzwski Burgrabium Crne Plocens Actr per ~~J~~
Paulum Jellowski Et Duoniam Famati Gaspar et Cristina de Grabo=
wskie Jmicem Conjges Malisewskie Oppidani Siepiecens Citti ipsens in
Trio Disparent et Re Condemnare permittit Proinde Super ejdq Citti
Disparene ~~permittit~~ nre non Solutionis Summe una cum prisune
ab Eadq pveniene in huius Ulteriorio fortio faciendq Executionis Decer
nitur Condemnatio cum additione pro peragendq Executione ~~J~~ Burgra
bij loci ipsens Cujusvis quam peragat Juxta Processum Publicatum
quam ~~J~~ Burgrabius loci ipsens quirio Juxta Processum Exequatur.

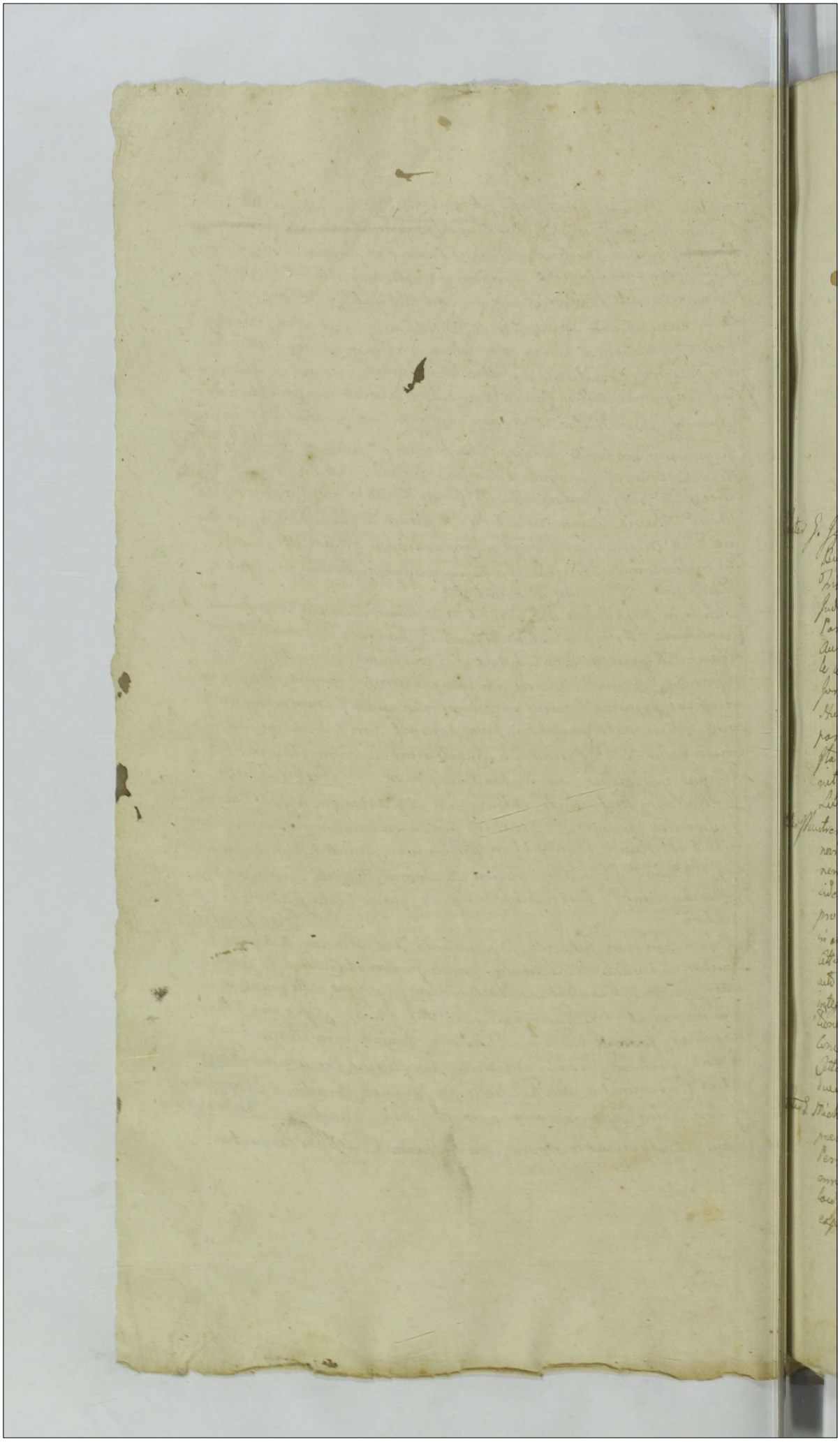

Actum in Castro Plocensi in Terminis Querelarum officiliun Exemptionum Festi Nativitatis Sancte Joannis Baptiste Judicandarum Causarum Judicij Castren Capitan Plocensis Sup. Publica declaratione in diem hodiernam Lune Judicem Presentia Levenda prefixis Festo Pentecostes Glorioso primum Virginis Marie ut potet die prima Mensis Julij anno Domini 1726to. Coram Nob. Josepho a Bronisz Brodzinski Residente Brzesc Vicecapitaneo et Josepho in Zielona Zielinski Notario Castren Capitan Plocensis Officialibus Juratis.

Inter J. Ignatium Sorocynski Actorem per S. Jacobum Janowski Burgrabium Castren Ciechanovien et M. Franciscum Lenowski Tribunum Brestens Querelatum Citatum per S. Simonem Zerowski coram Judicio presens Comparentes Judicium citationem Partis actoree Partis Citate Lecturam ad Diem pro solutione Census Decem Aureorum Flenis ascalis per Actorem ab actore ad Comparendum vera le contractum Dilatum Deinde Respondens Actor Zerowski ad exhibendum Juramentum prout Juramentum prodonespam Decem Aureorum Flenis ascalis ad Comparendum versale non contradixit nec citatus Partis Citate ad restitutionem expensarum Lecturam actori non tenetur Petita pro Deo et Sancto Jesu Christi Passione adversante admittit Pro Lege Judicijs Legis Pol. quam Comparentes alterum Lecturam vel non Judicium declinet id juxta Juris contra

Inter Martinum Adamum Brzozowski Franciscum Bagienski Praepositum Plocensem Actores privatos et M. Joannem Wolembi Act per S. Simonem Zerowski coram Judicio presens Comparentes Judicialem citationem Partis actoree Partis Citate Lecturam ad Judicium pro Solutione Census annui a Lucas ad Stalle florenos Polonos in et super Bonis Lucowo haerente Jurisdictionis citatum Judicium Actores per Comparentem coram annuum ad annum presentem tam ante acto Praeporto Gradnovien quam moderno actori persolutae integraliter allegat et ex Hac dilationem ad producendas quietationes de persolutione Censurecentis libi per Judicium praesens Concedendam effugiat Juvenis Amuendo effectualiter Partis Citate Judicium presens eid. Acto dat et Concedit dilationem ad producendas quietationes eid. ad Lequen Querelas Mon. Pl.

Inter S. Michaelem Zirynski Act privatum et Juvenem S. Antonium Jacobi praesentem in Mo disputat et Relationem non solutionis condemnare permutat Juvenis Lapsu anni actu dispensa de eundem Condemnationis et pro pragendo Executione ad Actor S. Burgrabius Lowicz pres. grievet quam recipio et denotentiate praesentium expedit.

Publicatum

Inter PP. Petrum Paulum et Franciscum Miegcymlie Patres
Inter se Germanos ad per cunes S. Franciscum Miegcymlie Leu
et coram Patrum Leu mio praliter Jane Leuman S. Thomas
Cyprimlie Executorum Leu devisionis armaturæ Praefectus Vre
Leg mi Pmo dispareat et de ratione non Solutionis Summarum
unoquem pretensionibus ab ejus Summis provenien Pmissen
ulteriori condemnare permittat Pmend Leper eam Cello dispare
decernitur condemnatis. et pro peragenda Realione adstat S.
Burgrabius loci praesz quibus peractis pars expedit
Publicatum.

Inter S. Barbaram Bromierlia olim S. Ludovici Lipsimlie Relictam Conrardi
Vduam actricem praliter et M. Antonium Marchi Vice relatinidam
Terræ Dobrinen citatum per S. Valentinum Lotharli Religuen Cittos
pereuene coram Judicio presenz comparent ad repositionem compa-
rez a Religuen Cittis procet Cæsar Suæ Maiestatis Imperantis
Pro Judicijs Urbis Dobrinen Dei Cittus Lemoz in Babovenidi neens
Agitatis actualiter ijsq Religui Cittis ad citand ejusq Cittis dat et con-
cedit dilationem Majoris quam in Legnen Judicijs Leis Litera-
lis Documentis pro Parte tenentur & Patronen Partes antenon.
Inter S. Ludovicum Lescilie actr praliter et M. Adamum Lescilie et Agne-
tem de Zabrdie Judicem Lemuges Cittus per eumd S. Adamum
Lescilie Leu et Consortes Suos me pntr coram Judico prasez com-
parent citat Judicium citationem Partis actoree pro exhibitione
et tuis Substantia Paternæ Mobiles et Immobilis ac alijs circum-
stantijs citata Parte Leuem ad Judicium diu deinde Judo Requi-
rian ope condescensionem Judicij Lei aut PP Matthei Leyndo-
rerli et Simonis Turcorbitenibus absentia non obstante Capita-
to tempore ad Bona Ludovo Consert Quod Judicium sive Venus
Judex aut Burgrabius praesia de adversitu Lei tempestive pruem
de mentatione mutuo Partium Sumptu Condemendos Condesen
sures ante omnia Comprobationem Documentorum mediante
Comprobatione Juratoria si necessitas cajent Juriz et ejusq
Comprobatis Substantiam Patris olim S. Bartholomej de Scilis
Parentis Partium easq Partes pro Natura respicien Equali
ter exhibiet et Inquisitiones Juratorias si necessitas postulaverint
expediet Juramenta pro appertinitate negotij exigiet calculum
si iuste debebitur prestandum demandabit Solutionem Sum-
marum si quæ apparuerint determinabit et ad Loca terend
mandand si quæ apparuerint determinabit et ad Loca terend
caranz thing et Satisfactionem omnimodam quantum Lei
a quo pro venerit adjudicabit et de destructione aut reparatione
deperditis aut aucti præmissis Inquiret Inventa alicui tar-
tenz in Omnibus et singulis pretensionibus pro jus Et eaquo
praliter ad Contenta Pmissa dijudicabit deinde et modo valiter Leu
dijudicabunt deinde et moderabuntur Lapis vel Juramendei
dijudicabunt deinde et moderabuntur Lapis vel Juramendei
sionis Partes citaz parere et acquiescere ad judicatum pati Sub
P. B. illo in Pmo Condesensionis Leyper Parte Contravenientie
publicanda debebunt et tenes unter Lita Pœna Simplicis
Quatuordecim Marcarum Polonicalis Parti per Partem Com
pensanda et judicio per medium Juris tanti Solito Juris
prudi Solvenda. & Burgrabiorum loci presenz & Judicium revolvit

Inter PP. Bona

Inter D. Bonaventuram Agnetem et Agathon Liniewicz ex parte
2da Szawdeskie actores per Ewę d. Bonaventuram Szawdeskiey Leo et carnem Luanen Soroken 1me pars et D. Alexandrum Osiecki Citi Inter Coram Judicio praesey Comparen Judicium Resolvendo Remissionem ab officio Executionali Burgensiali Lunen ad Judicium Jactam Veneris Actum Satisfacere Debaldm Majoris ad quam &c In Judicij officij praesey Feria Secunda post Festum Exaltationis W. Sanctae 1728vo. recepera Instantis Arbitrates et quoniam non Satisfecit Provinde Lucubripe eunen Actum Judicium hoc adinvenit Statuendo Quatenus Actor in cumulationis Penam Simplicem Quatuordecem Marcarum Polon Parti et Judicio per medium Subintante Sub P. B. in Casu Contraventionis Ex Registro Penalium publicanda ad manus actoris Solvat In Reposito autem Principali Partibus expensis mandat In experimento Satisfaciant Partes actrey Decreto Communicationis Documentorum inter Partes Exhibentes In Judicijs officij Lis Feria Secunda post Dominicam Letare Quadragesimalem idest die Decima octava mensis Martij anno Currenti lato, ~~Judicium praesente~~ Instante et giornam Partes Documenta in Satisfactionem Decreto praelegati praesentes in Judicio reponent Prius Satisfeisse causy Partes hac in parte Judicium praesens declarad. et Partibus altero Lententia Lua Judicium praesens declarad. et Partibus ulteriores prosequi Jubingit In prosecutione, ulterioribus causarum Partium Contraversijs in Judicium Summ inductis exauditis Judicium Meis tenor Prescriptum per D. Alexandrum Osiecki Citi in rem et personam D. Dorotheae Sanctaurka ultimae Nupti Matri Coram actis Partes Disponendo Feria Quarta pridie Festi Matij Coram actis Partes Disponendo Feria Quarta pridie Festi S. Mariae Magdalenae 1728vo anno Super Summam Quinque Millionum Florenorum Polon de manibus Egregium Patris Parentis et Socij Patris Jacobi Szawdeskich levatam recognita Decernit Judicium Qualenus Actor Summam Duorum Millionum Quingentorum Florenorum Polon in anteris Stipendiarijs quemlibet recercendum Ganicalem per octodecem Florenos Polon numerando pro tax Inscriptionis hinc et ab acta praesenti pro Feria Secunda post Festum Sancti Bartholomei Apostoli anno Currenti proxime Jmminens Coram officio et actis praesentibus Sub P. B. in Casu Contraventionis Civile Manifestationem faciendum publicandum Lunae Lex Provisione ab eadem Summam proveniet perquingal centum computanda non excedendo tamen Summam originalem absq; ullis Dissujis Juris et Protestationibus Justitiae ad manus et quietationem praefatorum Portionum Jovanum Actoris per actorem in Bonis Legis providenda Lucritate Solvat et realiter enumeret Lecta Pena Quinq Marcarum Polonicalium Judicio autem hoc ad actoris per actorem in Bonis Legis providenda Lucritate dicti Instantis Solito finis Summis praefixa Solvenda Pro Instantis

Aldi in Trib et Lub nijore Supremes appellato Judicio demig
per medium in instante juxta Lobitam Juris praxin exhibat
Decreti praesep ctore.

Inter SS. Ignatium Wrosek et Anastasiam de Zagany Jmicem Comi-
ges alt per S. Christophorum Zielinski et VM. Mariamam de
Salembie primi olim M. Josephi Edwardi Camereny Cis Plocz
Leuendi ac presens M. Martini Radicki Prefecti Regiminis
Pedestris Guardiae Sacrae Regiae Maiestatis et Reipublicae alias
Jmicem Comiges Citor per S. Casimirum Strzesinski Coram Judi-
cio praeza comparen etc Judicium adtationem Partis adversae
Parte Citae Lueno ad Judicium respectu bonificationis violentiae
num ca pendo Bonor Gotkowe pullulanz ac alienation Inter
venientiarum edictum decidendo Siquidem antenob Decretum
assignatis condescensionis non est Lubn sortitur effectum Bona
de pers Cariam Sub alternam ejus condescensionem SS. Laurent
ij Lobotnicki et Joannis Salinski Burgrabiorum loci praesen
ad Bonor Gotkowe Captato tempore Censet Lubn SS. Burgrabij
armas absentia non obstante praevia de adventu sui tempestive
faciendo denuntiatione mutuo Partium Juramento Condu uerdi
Condescensui Contenta antenotatum Decretum sui Dto exe
quentur Partes in omnibus et singulis pretensionibus ni-
hil inhaetum et irrevocatum relinquendo de integro apposit
dis judicabunt decident et moderabuntur seu apposit di-
cium judicabit decidet et moderabitur Cujus vel quorum Decisioni
Partes utraq parere et acquiescere ac judicatum pati Lub
B. illo in Dno Condescensionis super Parte contravenien
publicanda debebunt et tenebuntur Lucta Poena Lindpti
ij Quatuordecem Marcarum Polony Parte per Partem
Compensanda et judicia per medium in instanti Lobito
Juris Communis privilegio Lolvenda. In quo condescen-
sionis Dno Partes quem voluerint et quos negotium po-
posierint ad vitare adstandi Lub nijore Suprascio Compare
re et judicatum pati tenebuntur. Judicij Lei aut Judicium et

Inter S. Joannem Leiskerki alias Smaltzer et SS. Paulum Czachoro-
wski Antonium Leonorowski Josephum Leszczynski Cives
per S. Simonem Rudowski Coram Judicio praeza Comparen
te Judicium citationem Partis adversae Parte Citae Lueno
ad Judicium dictum deidenda ad affectationem Actoris Parti
utriq in probationem et reprobationem obiectorum dat et
Concedit dilationem Inquisitionis Super contenta Protesta
tionis et citationis Partis adversae in sequenz Judicij Lejs edi-
endae Lc

Inter SS. Stephanum Jacobum et Martinum Rudzinskie alias percenz
& Stephanum Rudzinskie suo et Fratrum Suor nomine parte
Ex quorum SS. Martinus et Joannes Chaberscy Citi praesen
in Dno dei parent et se defendemare permittant Exinde Super
ejs dictis deposicz in Litis ulteriori processu faciend Executionis
fatione non Solutis Lei Summa Decernitur Condemnatio Ita and S.
Burgrabios loci praesz Curiae Exequatur

Publicatum.

Inter SS. Joannem

Inter SS. Joannem Niedzwiecki et Constantiam de Laborerskie Jurien
dem Conjuges actores pmo aliter Et quoniam D. Martianna de
Laborerskie primi olim D. Adalberti Jeczerski decendi ~~defuncti~~ ex voto
voti olim D. Adami Komorniki relicta Consors ejusdem actus pre
sens ad pmo disparet et ad rationem non Solutionis Summæ
aliarum pretensionum pro Comprehensarum condemnare
permittet Proinde Super eod actu decernitur condemnatio
cend adductione pro prosequenda Executione D. Sentionis Curiæ
Burgralij hoc præsens quam prout proxime expedijab
Publicatum
Inter D. Paulum Uminski actorem pmo aliter Et quoniam D. Valentinus
Niedzwiecki actus presens pro pmo disparet et ad condemnare
permittit Proinde Super eod actu ratione non Solutionis Summæ
in Juro ulteriori forti faciendæ Executionis decernitur condem-
natio Quam D. Burgrabius hoc præsens quivis Exequatur
Publicatum
Inter D. Casimirum Malewski actu pmo aliter et D. Sebastianum Malewski
ad actu per D. Simonem Kudowski et Quoniam D. Felicianus
Malewski originaliter actus presens pro pmo disparet et ad con
demnare permittit Proinde Super eod actu ratione non Solu-
tionis Summæ decernitur condemnatio Quam D. Burgra-
bias hoc præsens exequatur.
Publicatum.
Inter D. Thomam Lipardzewski et Joannam Jaworzewska Juricon-
juges actu per ~~et~~ eorum D. Lipardzewski Maritum Suo et comparis
Suæ nomine pmo aliter Et SS. Thadeum et Helenam de Rachocie Juricon
juges ac Michaelem et Victoriam de Jerzestaw primi olim D. And-
rij Jaworzewski Leonardi ad præsens noti Juricon Conjuges Przedpelskie
Actos et actores per D. Michaelem Przedpelski Suo et eorum actorum
et actorem nomine pmo aliter D. Rei non ~~Thomam Parentem~~ Michaelem
olim Thomæ Filium Hiacynthum Przedpelskie actu et eorum D. Hia
cynthum Przedpelski D. Albertum Przedpelski ad pmo aliter D. Andream
Joannem Laurentium Przedpelski ad per eorum D. Laurentium Przedpelski
Suo et eorum actorum nomine pmo aliter Laborionem Rachum Cuelo D. Hiacyn-
thi Przedpelski Subditum ad per eorum D. Hiacynthum Przedpelski
Inter D. Franciscum Joannem Jaworzewski actu per D. Michae
lem Przedpelski adextremum D. Adamum Jeczerski ad et actores
pro aliter Coram Judicio præsens Comparentes Judicium Inquirendo
decretis Primis Responsionis Inquisitionem per Omnes Partes tam in dedu
ctionem quam emendationem obtentorum Duntaxat manutenta
judicij Legi Inter Partes Comparentes Latis Sententiæ Quatenus has
tes Suas Inquisitiones coram Judicio in instanti reponant
et Juramentum Veritatis præstando Sententiæ Judicij Lui Partes Omnes In
quisitiones Suas reponunt Ideo Judicium præsens ad Lectionem
Inquisitionum Suas reponunt Quibus lectis et per
reportatarum Inquisitionum Conclusionibus Lectis et Annotatis
Singula quanta diligenti Scrutinio examinatis et Consultis
Deinde quidem ex ejusdem Inquisitionibus palam et publice deducitur
et quidem quo ad Actoratum SS. Andreæ Michaelis Conjugum Con
SS. ~~Thomæ Parentis~~ Michaelem Filium Hiacynthum Parentem
Thadeum et Michaelem Filios, Albertum Parentem, Andream
Joannem Laurentium Thadeum Filios Przedpelskie, demq Laborionem
Rachum Cuelo

Inter S. Dionysium Struzinski alias pñaliter et ~~Dominum~~ Perspicaces Jn fideles Marek et Abraham Josefowicze Fratres Judeos Ploscz actor per S. Josephum Lempicki Coram Judicio presentes Comparentes et Secum Judicialiter Controvertentes et quia cum actore Jn iisdem Controversiis Inter Partes nuper Comparentes Die Sexto Septembris 1773 tis Anno respectu per Partem Actoream Summus Sententiam Interlocutoriam Jnpronunciatam pro Declarata Additione Arborum ad extruenda aedificia valentium Solvendae ape Arationis Jnsti Lobtiwnew ejusdem Summae Contendente Parte vero Citata earundem Arborum peroltrem Partis Citatae advehere negligisse et actualiter pesce Arbores Non advexisse et exinde Contractui ejusdem Jnfrezente Dearum Partium Controversiis in Judicio Summo Judicantes eaudites Judiciam Citationem Partis actoreae Partis Citatae pro Solvendae pretiosae Summae dictt Deindeque Dominorum Struzinski actoreae provt Arbores vigore Contractus Leperies exarati omnes ad aedificandum valentes Partis Citatae actualiter et realiter advexerit et exinde Pars Citata ejus ad Solutionem pretiosae Summae Jnstantis et debite tenetur Ita ejus Deo et S. Jesu Christi postpositione adhibente ad praestandum unum Juramentum Sententiat Jn Sequenti Judicio Legis Subsequendi Post quod Juramentum Subscriptum ad Novum Judicium Decernet Jd quod Juris erit H

Inter S. Petrum Dobrskie alias per S. Valentinum Stoszewskie et Leonium S. Joannes Bielinski Citatus praesens in Judicio Comparet et se Judicialiter permittit Proinde Lepercus Citatus disparere ratione Controversiae Jnfrascriptae Jnstantibus Partibus Citatoreis Litiginis hyemalis ad Leonis anni Currentis Jnchoatae mensem Augustum Praesentis Decernit Condemnatio Quandoquidem Burgrabius Loci praesens Judex Executor.

Publicatum

Inter S. Valentinum Kossowski actorem pñaliter et S. S. Jacobum Dembowski et Mariannam Dembowskie Judicem Conjuges Citatos per S. Laurentium Sobolewski et M. Josephum Chamski Tribunum Raigrienz alias per S. Josephum Lempicki Coram Judicio presentes Comparentes Lites quidem Decretum Jnvenit et Comprobatoria Super realitatem Regestri Conscripti exhibitarum quotarum pro quibus restitutione Pars actorea cum S. Dembowskie Conjugibus agit Jn antecessi Judicij officij Lei Jnter Partes Comparentes Interveniens tamen S. de Dembowskie Dembrowska in apertitia manu Lii et J. Matthia Sulinski Fratris Lei amittatis Citatus cum M. Josepho Chamski Tribuno Raigrienz Contractum resignationis Sortem Leper Bonis Leper Bonos Woblewo et Sulenice in Palatinatu praesentis Destrictu Leprarum Litarum pro Summa quatuor Millium florenorum Trecentorum florenorum Polonicalium in alba Argentea moneta et in eum Domum manicalis datum florenorum Polonicalium in deportatione unius Millium octingentorum Septem florenorum Polonicalium Suprascripto Officio Tribunatus Juniquidem libere mente et spontanea Transactionis per Dominum S. Paulum Joginski olim Judicem et Nicolaum Sobolewski olim Josephi Filios actis Loci praesentis Feria Tertia post Festum Resurrectionis Romanae 1774 to ad hanc parata postpositione in rem ejusdem S. Chamski Subscripta Confessionem Summam Trecentorum Quinquaginta Millium Ducentorum Duodecim florenorum Polonicalium Leper Bonos Polonicales per Citatum M. Chamski eidem S. de Dembowskie Dembrowskiej Grandi officij praesentis Feria Quinta post Festa Solemnia

Post Jubilet die undecima Mensis aprilis anno Currenti proxime
preteriti expendenda provisione simplicis debiti in Cedit Florenor.
Dambrowski S. Valeriani Grenotarski Colonj Cracouiensis contendens
S. Dombrowski Filio Cracouiensi Impetiit. et obloquente quo
tacite per Literas cranij de dato Cracouiae Dombrowski Sabinen
M. Josephi Chamlij Tribuni Rauicz de Summa Decem florenor.
florenorum Polon. ex Summa Majoris Pecuniae Militum Quendam
Duodecim flor. Polon. Exportatum Sca Polonj Superioris expropd Lubricata
Lemmam hanc Literatoriae S. de Dembowskie Dombrowski pers.
it Judicio Cracouiensi comprobatione Juratoria Recognitam ape dicta
tionem M. Joannis Chamlij Camerarij Trantiplis Plocen. antiacti di-
storum Bonorum Crossleur et Scultetiae Per S. Krepotanskie dict
pro Sequenj Judicijs Loci Subsequenj adimuenit Pl.

Inter M. Joannem Brzezinskij Notarium Leopp. a Salinaria Plocen.
Actu per S. Simonem Turowskij Et Gregorium M. Volentinus Lubi-
skij Actor. praesentj in Judicio dixerat se condemnare permitti Re-
inde rationi non extraditionis equi ac beneficiorum Carentia Labori
In Literis alterioris forte praiendae Executionis Super quo Ille dixerat
Decernitur condemnatio Quam S. Burgrabius loci praesentj quoties
Exequatur.

Publicatum.

Inter S. Hedwigem Myslibórskij et Elisabetham Widuam Joannis Sonnie-
ger actu per S. Simonem Turowskij et Gregorium SS. Antonius Jaraem
et Mariannam Filiam Virgo Immuta Fedicz Actu praesentj in Judicio dixe-
rat se condemnare permittit Pro ut de Super quo Actu dixerat
ratione non adimpletionis per S. Mariannam Sedlickam de alienatis
Bonis Contentis Quam Decernitur condemnatio Quam S. Burgrabius
loci praesentj quoties Exequatur.

Publicatum.

Inter S. Casimirum et Lucam Fratres Inter se Germanos S. Antonowskie actu
per S. Lucam Stanislaum Lue et ejusdem Fratris Germani Inter et
M. Gabrielem Sarnowskij Venaldum Rauiczium actu Inhibitionis Pere
si Partes utraque tanquam in Causa pari sufficientem Inhibere Com-
partitionem de Jn hinc inde Communia Partes utraque in Compar-
tione persistant Proinde Sufficiente Compartione de Bona Partes
Causae capenti mandat In Capessimentum Decidendo Citatum Partis
adversae Partis actae Lucam ad Judicium pro Solutione Summae Du-
centum flor. Polon. cum provisione pruiendi ex maiori Summa
Locentum flor. Polon. per ob S. Laurentium Brzezinskij Actum
S. Sabinae Laurentia adversus adversarium Debito praesenti
actu Decidendo ad affectationem Partium utriusque Ejus Partis
Dilationem Communicationis Componendum mente Legis
In Sequenj Judicijs Loci praedictum Pl. per S. Simonem
Turowskij

Inter S. Jacobum Dzierzgowskij ad prohibitas SS. Antonium et Barthol-
omeum Joachimskie actos et Judicem per S. Antonium Joachimskij Actor
Fratris Germani prae. Sanum Non Sunt.

Inter. Ahmedam Rubum Jacobum Lisowskij Respectum Stanislaum Jaroszewicz ad per
S. Mathaeum Leszczynskij et Josephum Herse Salzmanowicz Judaeum et
Mercatorem Plocz. pro per S. Josephum Dembskij de loci Partem
adversam duae Partes ad de Jure et Contentis Actoris Quae praesentia
Decisa prosequendi In prosecutione Citationem Partis adversae Partis actae
Lucam ad Judicium pro Solutione Summae Centum debitae instae Pro

ad mudam

ad nedam Membranam per Infidelem Judeum Lettum in anno
1773to datam manu et Charactere Judaico Lubricatam
deinde Recognitam prolem Sanguinis Partium utrarumq.
melioremq. et Sufficientiorem Informationem Leis in Sequenti Judi
cij Leji Lubsequenq. adinvenit &c

Inter S. Lucam Seminski ad pntr et Dn. Stanislaum Remiszewski et Annam
Sorochowska Juricem Conjuges Actos per S. Mathaeum Remiszewski
ram Judicio praesq. Comparentes Judicium citationem Partis actoreq. Par
tis Rei ad Judicium pro Solutione Summae Nonaginta Zyphon
et Grosanorum Juris pro Solutis Laboratitiis per Rei datis Complanatione
certa Solvi assecuratae editam deinde Sequendo Comparens Partis
Actae hanc Summam per se aliosq. Confectatam Inscriptionem Propter ea
Judicium praesens Propiorem actoreq. ad Comparendum alterumq. citando
ri ad Super realitatem recenitae Summae prout ullo modo non
ejus Confectae Quitey ad Solutionem debetur Ita pro Deo et Sancta
Ejus Justitia Sapiente adviante Arbitratore Judicij Sequenq. Judicij Leji
praestandam &c

Inter S. Valentinum Zoltowski Olszowy ad pntr et M. Paulum Zoltowski Ole
gentem Pnm Olszowy Actum per S. Laurentium Sokolnicki Scri
ptum Swiadkowie Swiadkowie ad pntr Jus adinterpe S. Schwankowski Jeneri
Partem adversam Jenere Jpsum Schwankowski de Pno et Sententia Tribu
nali Dominij Brzeganiensis pro Brzezaldine alterioribus Causarum Partium
Contraversijs in Judicium Actum Judicium exauditis Judicium Citationem
Partis actoreq. Partis Actae pro Importatione et extradatione decretorum
Primorum et quidem primi Condescensorialis in Jpsum Bonorum
Dominij alterius Jurisdictionis Tribunalitij Dni Scholtzowie Remissionis ad
Judicia Pnia Olszowy et Expeditionem Certificatorij Pnia Olszowy decre
tum Brzezaldine Interessentis ad absentiam et Valor Parte absentia probator
um Testimonij in Actis Pnibus Olszowy existens editam deinde Sequendo Juramen
Schwankowski Bonor Extractus decretorum pro quorum Comprobatione
et extradatione S. Valentinus Zoltowski apud unum in Filum Lis
in qualibet parte versum Impinta in se Continente alterum in Filum
Semigratum in papyro ad mensam Legis Pnia Thesauri Nri una
Filum Imprecha adrepositionem in mensa Judicij Olszowy decem et Sex
Quinidecem Solomicis Extradebat et Filum unum papyri Impre
Thesauri Nri Imprecham S. Valentino Zoltowski producendum Cura
recebat, Demq. eidem S. Zoltowski Extractus praenipos authenticae cum Omni
Solemnitate emanatos a S. Schwankowski recipere Jussit et hasce petentias
in mensa Judicij reliquit Filum unum papyri pro Decreto Extractus decreti
Judicij Pnia Olszowy prout se Jubiter S. Schwankowski Salva procuratione Filum
papyri et Jenium Sanctissimae pacifications obtulit emanando procurare
renitat Dnicus Judicium praesens a causa prae Partem actam
citatam attenta recenita pertinacia Studio Liberum Jus et pronunciat.

Inter S. Andream Krzyzowski Actorem S. Joannem Kuskowski dicti Bronisz Citatum et Juramen SS
Josephum Kuskowski Principalis Joannis Smolenski Jacobum et Adamum Sulkowscy quorum eis
mum Carnacki Leonilis Joannis Cachowski Ejusq. filios Lagowski Citatos ex Pno di
sparent et Se Condemnare permittunt Proinde Super Expos Citatos disparentes ne attentata
violentiarum in loco ultimario Forlio finalis ac indebita Causae Executionis decer
nitur Condemnatio quam S. Ignatius Strachocki Burgrabius loci Jpsius Quoad Proce
sum Executionis cum Comparente vero Causa Jpsius Suspenditur ad Conviction em di
sparentes

Publicatum

Joseph Thomsiam

Inter Dd. Theophilum Moschovium ad S. Valentini Zgnichi relictam consortem viduam Matrem tutricem Joannem Filium Zgnichi ad [illegible] per eosdem S. Joannem Zgnichi Filium suo Matris Luce nomine praesentes et Dd. Albertum Zgnichi et Salomeam de Rudo ejus sororem conjuges parentes tutores Josephum Filium Zgnichi Dnos ac S. Paulum Lubdetum de Bonis Zgnichi actor et actores per eosdem S. Albertum Zgnichi suo et coratus actorem [illegible] nomine contra Joannem Judicem praesentem comparentes etc. judicium citationes Partium [illegible] Lucem ad judicium respectu attendendo vias citationum [illegible] citra eosdem citatas decidendo ad affectationem Partium utriusque ejus in mutuis altercationibus et realibus dat et benedict. dilationem Inquisitionis Leges contenta Votes dationem et citationem Partium utriusque ejus sequentes judicij Lex edenda Dd.

Inter Dd. Valentinum Lubach et Ciciam de Zgnichi ejus conjuges actr per mantum suo et conjugis suorum nomine et Dd. Victorem de Jezerschie primi olim S. Antonij Jaworowski secundi adprosecutoris S. Michaelis Predpetri alias Judicem conjuges Victricem et Matrem tutr. Franciscum Joannem nec non Casimirum Romanum et Justinum Jaworowski de Zlot et Filios Principes et Principem actor per S. Laurentium Solubnicki tam Leonard compasens actis acta ab Inquisitore Compaintine recedit Proinde Lapsu ejus actis primis palibus rationem non solutionis Summe decernitur fore mandatum cum additione pro percipienda Executione quam S. Georgius Curiae hujus praesentis justa praecipuum expediat.

Publicatum.

Inter S. Adamum Bebnowski actr mutuum et M. Mariamam de Malanowskie S. Alberti Zgnichi Principis vivi ejus status consortem tutr. [illegible] Valentinum Pawelski actor per S. Mariamam de Malanowskie Zgnichi in assistentia S. Simonis Pierowski suo et ejus S. Pawelski nomine mutuum Sufficiente Compaintione advocata Partibus capiendi mandat in Executionem Pandem non est.

Inter M. Joannem Chamlin Camerarium Granitalem Plocen. Actorem per M. Antonium Wormicki et S. Martinum Lisowski actr per S. Paulum Omielowski coram judicio praesentes comparentes etc. judicium citationem Partis actricis Partis citatae Lucem ad judicium per Solutionem Divorcium [illegible] nialis ex Summa Maioris decem Florenorum Hungaricalis ad dies primum manuale Contractus restantium edicti decendo Tenetur actus eosdem Deos Aureos ex Summa recensita restantes hinc et ab actu praesente in Sex Septimanis coram officio et actis praesentis Libri B in Casu Contradictionis edicta Manifestationem Fidei Jaciendam publicandam ad manes et quietationem actoris in effectu enumeratis Lecta Pars Mosmarcarum Polon. actori per actorem actoris in Jmo et sub injuncto Juramento specificato judicio dentis Statim solita fieri praxi Solvendi.

Inter M. Chiriacum Zielinski Notarium Capitrem Plocen. actr mutuum et quoniam Perfidus et Infidelis Noe Jakubowicz Judaeus et Judaeorum Procurator praesens in Jmo disparet et se sudemandi permittit Proinde Supercausa actus disparitionis rationem non Solutionis Summae decernitur Executionem Literalem cum additione pro percipienda Executione S. Georgius Curiae praesentis Causarum Juramentum praestitum expediat.

Publicatum

Inter S. Norbertum

Inter D. Norbertum Jaworzeński Comerandam Granicialem Plocz. ad per D. Simonem Serowski et D. Antonicum Lubowski acto per D. Josephum Lempicki ad obiectam. Tandem non sunt.

Inter D. Laurentium Kiechocki acto per D. Simonem Serowski Et quoniam Perfidi et Infideles Salamon Parcus et Jacki Salamonowicz Bomanny Judei Orbinen acto Dzierzan ind mo disparent et se condemnare ratione non Solutionis Summe condemnare permittant Inde Super ejus actis disparent Decernitur Condemnatis cum Additione D. Burgrabij loci presentis Cujus pro peragenda Executione Quam D. Burgrabius petita presentium Expediat.

Publicatum.

Inter D. Paulum Czachowski acto pmaliter et D. Antonicum Orzechi et Marianna Swięcicka Juricem Conjuges Actor per eum procuratum Suo et Consortis Sua me praliter coram Judicio presens Comparens et Judicium Juristendi Decreto Juricata depositionis per Partem actoream Testium in anteactis Judicij Sui Inter Partes Comparens promulgato Persistente Parte Rea in hac Inquisitione per Partem actoream deducta Legicidij Subscripsens et Judicaturam permittens ac Judicatum pati offerens hanc Inquisitionem deductam Partis actoreae Juricantis reponere mandat et Quoniam Pars actorea in Latis facultatem Sententiae Judicij Sui Inquisitionem Suam per se deductam reponit Pars hinc Judicium ad Lectionem reportata Inquisitionis Judicialis Lecta et diligenter tractata Conclusa Siquidem ex ea Inquisitione patet in Compertum est per Dominum de Swięcicki Orzechi Consortem agrum actoris Jam obligato in Lubieiectam in Bonis Praedae Sarva Lib Superinvadendo, primo Lub

Inter D. Albertum Chudzynski actorem p[rae]sentem et DD. Franciscum Grabia et Antonium Bonkowski reos p[rae]sentes coram Judicio p[rae]sens comparentes et Judicium Juridice petendo decerni et Ministerio Reposicionis Inquisitionis per actorem coram in anteactis Judicijs inter Partes competentes tale reponere petit actorea Inquisitiones Leas in instanti petit et juxta ius actor Inquisitionem suam reponit Pars vero Rea in Inquisitione ad persistit et Judicatum se exponit Judicatum petit offert Proinde hoc pen Judicium ad Lectionem reponit Inquisitionis condescendit Qua lecta et diligenter examinata Lis inde ex eadem reposita Inquisitione luculenter constat per actor ad Ecclesiam Parochialem in oppido Dubin sitam platea publica contem infestasse captasse et per plateam ad Domum Judicij dicti Loci ipsi in cervicem percutiendo duxisse adductum vinxisse sub mensam com pegisse convulsisse nisi ab hominibus certis et pegas salvaretur de certo ijdem actor reum ictu p[rae]sentem, hora in violento progressu de perditionem pilei sui de p[rae]dicta Framea sua remouere et strinxisse eo in nihilum redegisse et taliter destructam ipsi suo applicasse eundem actorem scisse diffamasse, verbis lesivis stationem nobilitatem denigrare affectasse Prohibitus etiam cum misis Inquisitione deductis coram Actor penibiles sint obliat decernendo Fealenus ijdem actor eluendo bene suum temanem resumet et Turrim Cap[ita]l[em] presentem prosequendum bene et ab actu presenti ad octo septimanis proxime futuras ipsi Lepionem personam per spatium quatuor septimanarum bene interminis continuent et capcand nec non in aggressu de Loco ijdem actor per Renatum Kijlinem Quatuordecim Marcarum Marcarum Polone actori judicio quos casu Penalitatem per medium in instanti Solito Juris pro ipsum solvat Re non in Solutionem condemnatis suum bene tum hoc in negotio super actis ex Parte actoris detinentium obtentarum ipsi Juris ex Persona sua per Renatum simplicem Quatuordecim Marcarum Polone Judicio ipsi per medium actoris in modum ipsum de Juris Judicio actor in instanti juxta solitam Juris praxem emunerent Partium sunt actu Coram officio et actu presens sub P. P. in Casu alicujus contra ventionis circa Manifestationem ipsi faciendam publicandi Sorte ipsi actor Valorem pilei et Framea in sequens Judicij compositi Sort quam compositionem subscriptam ad mox Judicium decernet P. quod Juris ent. P.

Inter D. Joannem Krzyczanki de p[rae]sens et M. Franciscum Cossinski Judicium Mod Plocz Dnem tum Capitaneis nominis Mod Udevice per D. Simonem Zarembski coram Judicio presens comparens Dnem Partem actoream decere Partem citatam de Mod et Contentis debet Prosequant in Prosecutione Dnum iam comparens a Parte citata absentia compantione incedet Proinde super ejus citationem attentatarum violentiarum decernitur condemnado suam D. Burgrabium loci presens quivis juxta pr[a]emissum expediat

Publicatum.

Inter D. Lucam.

Inter S. Lucam Rudowski actr per S. Simonem Rudowski Et quoniam
S. Josephus Szymkowski actus praesens in Jmo praesentis
et se condemnationem obtinere permittit Proinde Super eod actu
disparen ratione non comportationis traditionis in Bonis Rem-
ceuo expedita ad acta officij sui non porrecta Jpsius ulterioris
sortis faciendae Executionis Decernitur condemnatio Lucam S. Bur
gravium hoc praesens quoties petita praestitum Executionem

Publicatum.

Inter S. Laurentium Zochowski actr pñaliter et quoniam S. Stanislaus
Szarkowski actus praesens in Jmo dispareat et se condemnare
permittit Proinde Super eod actu dispareat ratione non solutio
nis Summae decernitur condemnatio cum additione S. Burgravij
ut supra.

Publicatum.

Inter S. Laurentium Zochowski actr pñaliter et quoniam S. Albertus Wie
chelci actus praesens in Jmo dispareat et Super se condemnatio-
nem obtinere permittit Proinde Super eod actu dispareat ratione
non solutionis Summae decernitur condemnatio Jdy cum Juro
ulteriori sortis faciendae Executionis cum additione ut supra

Publicatum

Inter S. Joannem Krzyżowski actr pñaliter Et quoniam S. S. Thomas
Zielinski et Floriana de Mokowskie Jurisc Conjuges actus
praesentes Jmo dispareat et se condemnare permittunt Pro-
inde Super ejs actu dispareat ratione non solutionis Sum-
mae unalem provisionem ab eis provenien de quem ulti-
mam de sorte finali se Judicialis faciendae Executionis decernit
condemnatio cum additione pro peragenda Executione S. Simo-
nis Turowski Burgravij loci praesentis Lucam remedio et benefi-
tiato provisum cap. di B.

Publicatum.

Inter S. Simonem Dobrynicki actr pñaliter et SS. Andream Jurinski
et Agnetem Smiechowska primi olim S. Laurentij Dzięciolowski
Lemnos ad praesens vota Jurisc Conjuges Parentes tum Mariannæ
Josephatum et Petronellam Dzięciolowskie actos
et Judices per S. Simonem Rudowski Coram Judicio praesens
comparens etc Judicium citationem Partis adversae Data actu
Lucem Judicium ~~ad decidendo~~ pro solutione Summa rem
emtus Centum Symphonum peroleum S. Laurentium Dzięciolowski
Martinum priorem et Parentem Ottonem alterius Quinquagenta
Symphonum per eum S. de Smiechowskie adpresens Jurinska
potentem in Vidualis statu existens ad altare ad Scriptam manualia
contractuum editam decidendo Proprietorem S. Dobrynickiego ad
ad Comprobationem Juratoriam realitatis Summa recepta
Centum Symphonum per prefatum olim S. Laurentium Dzięcio
lowski actum ~~Parentem~~ et Martinum
ad Scriptum manuale de Die Junij 1771. in Dobrynice
Datuatum et manu ~~actis~~ ejus Scriptum contractus provt iste
debetur Justantiae Subsequendam adimvent et ad detur Mihi
Judici ad proventiandum Juramentum Rostan Praestitit Qui attento
Juramento decernit Judicium Datenus Partibus ad Summas
Scriptas utrasq tum Centum Symphonum manu Juramenti per

per alterem evitatam Actra provisionem quam Leui presentata
Appellationem ad Scriptum manuale per prenominatam D. de
Smiechowskie Iuminskea Actam Die 10 augusti 1774to anno
ab actore contraeba cum provisione ab eadem Summa proveniens
per Semestres exmor Appellationes proveniunt anno computando diem
et ab actu presens per Feriam Secundam post Festum S. Michaelis
Archangeli anno Currenti proxime fluxuri mediante adpione et
quietatione in personam per solventes recognoscenda Lubrana
D. ne Casu contraventionis circa Manutentationem Forandorum
et actus presentes faciendam publicandi vi effectu Obligat Curia
Papa Priusq. Marianum Polonicale actum per Pastorem Actam
actui cum Summa Judicio demq. Stipendium indistanti Solvendo
Juri communis prosequi Solvendo.

Inter GG Rochum et Alexandrum Lisowskie actt per Eum G. Rochum Lisowski
suo et Fratris sui virtute Plenipotentiae mutuae partis ex Una G. Josephum Lisowski Citt
ad Judicium pttm Coram Judicio Ipsorum Comparentem ex Altera Petitum
facere Dilationi Communicationis Documentorum ad affectationem Ptis Citta
Ptis ultro in antecedis Judicijs officij sui Concepta Instantiane Arbitratus Et Quorum
am Pars actt Documenta per Summarium Convicta sua in Judicio reponit Prout
de Ptem actt hac in Parte Sententia Judicij sui Satisfacere Advenit Siquis
vero Pars Citta nulla Documenta Inter Manum Coram Actis officij Ipsorum
Fra Stia pt Dm Septuagesimo 1765to de Combustione Igne accidentali
munimentor Omnium et Singulor in Bonis Lisowo magna Subcastro
Facta reponit Id Circo eam Ptem Citt Contravenisse ejus Dilationi Communicatio
nis Documentor Judicum Ipsorum Arbitratus Decernens Quatenus eadem Pars Citta
pro ejusmodi Contraventione Poenam Simplicem Quatuordecem Marcar Pol
Parti et Judicio Per Medium Instantis Sub Pena Bannii ex Regestro Penalium
Publicanda Solvat Nihilominus Decidens Unum Ptis actt Necessariam ipse
Condemnat ad Fundum Bonor Lisowo Majus GG Mathaj Kenzykowski et Laurentij
Sokolnicki Burgrabior hac Ipsorum Capitali tempore advenit Qui GG Burgrabij
Unius Absentia non Obstante Quia de Adventu sui tempestive faciendo Denunciatio
ne mutua Plium Sumptu Conducendi Condescensum mediante Immunge
reproductione Junium Partis Discussione de Ostensionibus Fundi Fundi Inqui
rent Investigabunt Inquisitionem vi necessitas postulaverit expedient Juris
menta pro opportunitate Negotij capienda Determinabunt Calculum vi Juste Debe
atur excipient Bonificationem Ostensionum Cujusq. et Aquae competentem Ostendi
mandabunt Ptes Ipsorum in Omnibus et Singulis Ostensionibus Juxta exigentiam Negotij
finaliter Adjudicabunt Decident et Moderaburtur Cujus vel Quor Decisionibus Ptes
Parere et Acquiescere ac Judicatum Pati Sub Pena Bannii Ille in Primo Condemnat
Super Pte Contravenient publicanda Debebunt et Nebundus Quita Pena Sim
plici Quatuordecem Marcar Pol Pti per Ptem Compensanda Judicio autem per
Medium in instanti Solita Juris praxi Solvenda

Inter GG Antonium et Helenam alt Niblis Casimiri Horodyski relictt Conjuges Viduam Instem
et Soroem Intas se germanas Domagala actt per G. Antonium Domagala Fratrem
suum et Procur suum pttm et Quoniam G. Laurentius Karwowski Citt Ipsorum
in Primo Disparet et Se Condemnare permittit Proinde Super eo Citto nunc Disparente

Disparere nrē non Solutionis Summa una cum provisione Laitas et Processus
et non rehabitionis Sortis sue Possessionis Predictis suor Actis Obmissis in Isuo
Ulteriorisq Sortis faciend Executionis Decernitur Condemnatio cum additione
pro peragend Executione ℔ Burgrabij loci Spene Cujusvis quam peragat Juxta
Processum. Publicatum

Inter ℔℔ Antonium Rzepowski et Catharinam Lisowska Conjuges Actis per Martinum
suum et Comites suos nrē pactis ℔℔ Stanislaum Pawlowski et Mariannam Stis Lisowska Conjuges per suum et ℔ Albertum Lisowski Cito pactō Coram Judicio Spene
Comparentes et Judm Decidendi Litem Stis Actis Pti Citi suum ad Judm dicti
Juvenicam Causa Spene respectu Assignandi Dotis Spene in Judicio vertitur
Quę cum Condnē Decidi non valeat Proinde Necessariam esse Condnem ad
Judicium Bñ Lisowo Magna ℔℔ Mathaj Krzywkowski et Laurentij Sokol
nicki Burgrabior loci Spene Captato tempore Judm Spens adiverit
Qui ℔℔ Burgrabij unius absentia non obstante spria de adventu sui tempe
stive faciend Avisatione mutuo Plium Sumptu Conducendi Condescendum
Ante Omnia Computationem Documentor Massam Substantiæ Maternæ et
Paternæ Enucleare Demandabunt Qua Constituta Dotem competentem ea Sub
stantia Universali Assignabunt Aut Sortem Proportionalē Dotī Correspondere
Dividendi Solutionem Summar cui Juxtam et Aquæ Competient Spetur
Demandabunt Bonificationem Extensionum Omnimodam Assignabunt Partesq in
Omnibus et Singulis Extensionibus nihil intactum et irresolutū relinquend
Ad mentem Trīnī et Pronūm finaliter Decident Diffudicabunt ac moderabuntur
Cujus vel Quæ Decisioni Pres utraq Parere Acquiescere Pro Suo Condnio Trīno
Super Pti Contravenire publicare Debebunt et Tenebuntur Lecta Pena Simi
plici Quatuordecim Marcar Pctis Pti per Ptem Compensanda Judicio autem
per Medium in instanti Solita Juris prax Solvend Pro Suo Condnio Trīno
Ptes quo voluerint et Negotium exigerit Adsint Adesse Sub rigore quo
Supra Comparere tenebuntur. Decim Spene Virgine. Massam Substantiæ Con
stituentē Juramenta Ubi Necesse fuerit exigunt

Inter ℔℔ Felicem Franciscum Petrum Balthasar et Bartholomæum fratres Inter se
Germanos Mezenskie Actis Alberti filios Actis per ℔℔ Felicem et Franciscum
Mezenskie suis et Suprascriptis Fratr suor nrīs pactis et ℔ Antonium Handzelki
Actis per ℔ Paulum Chmielowski Coram Judicio Spene Comparentes Judm Decidendi
Litem Pctis Actis Pti Citi suum ad Judm dicti Assolutionem in Pctis Cito et ℔ Pti Citi
hinc Jux Judm dati Concedit Dilationem Communicandis Documentis in Sequenti
Judicio suis Juxta legem Producend Etc.

Inter ℔ Andream Lukowski Actis pactō et Juvenicam ℔℔ Joannis et Catharinæ ℔ Josephi
Wierzchowski Conjugum ex ℔ Mathia Malowski Comite ac Marianna Virgo Innupta
Inter et Socrus Inter se germani Cito Czarnomscy tum ℔ Josephus Wierzchowski
et Mathias Malowski Citi Spene in Trīno Disparent et Re Condemnare permit
tunt Proinde Super ejus Cti Disparere et hinc nrē non Solutionis Summar
ac non extraditionis Inventarior in suo Ulteriorisq Sortis finalis faciend Execu
nis Decernitur Condemnatio quam ℔ Burgrabius loci Spene Juxta legem Exequatur

Publicatum.

Inter M. Thomam Uniemyski Camerium Franciscalem Plus Plurare Actr pttr
Et Mficam Mathia Iwniam f. Mathiae Stanisypiński Cit Ipsene in Trib
Disparet et Se Condemnare permittit Proinde Super Eod Citto nunc dispare
rit non Solutionis Summ& una cum priuatis ab eadem Ipsene Deuenitur
Condemnatio quam f. Burgrabius loci Ipsene quirio expediat. Publicatum

Inter Pittrm Rodmum Ludouicum Kurzkowski Caponicum Vladislauiense Prepositum
Actr et Antonium Rozycowski
in Leg Drum tum Ioum Joannem de ejus Bonis Leg Tabernatorem, ultpes
f. Antonium Rozycowski fratrem Mficum Bartholomeum Mazowiecki Tribunum
Terre Lanckorzense tum Successorem olim M. Michaelis Mlicki Cit per M. Bartho
lomeum Mazowiecki suu et Suprascor Cit nrm pttr. Coram Judicio Ipsene
Comparene Judm Instante Decto Judicij sui in anteactis Judiciis Inter Pttm com
parene pmulgatis Decto suo mediante ipsatis Lo Joanni Tabernatori Super
realitatem Quota Septuaginta Florenor Polt pro liquoribus per Suprascrum olim
M. Michaelem Mlicki ab ipo emptis comprobo Inuncta est Adpro sibi lem
Eum f. Joannem Tabernatorem ad Comprobanem Juratm Judm Ipsene Declarat
Et ejs Additus Mlis Judis ad pmuntiand Juramenti Rotham Prestitit Rotha
in eod Decto expressa Quo attento Juramento Decernit Judm Quatenus Pars
Cita Quotam Septuaginta Florenor Polt nunc Juramento eidem huic Tab Actr
Ipsene in Sex Septimanis Coram Officio et Actis Ipsene Sub Pena Decis in
Casu Controuersiae Circa Manem Ibid faciend publicand ejs Lo Tabes
natori mediante Cessione et Quietatione in Personam recognoscand persolvend Se
dualiter enumeret Quita Pena Trium Marcar Polt Actr per Cit Actr cum mu
nita Quota Judicio quoq. Felis Imminenti Polita Juris praxi Soluend f. Mar
cum de mitto Bezelé alias Imicam Cinges
Inter f. Ignatium Rozwoski et Mariannam de Ostrowskie Imicam Cinges Actr per
f. Simonem Turowski Inuerum Plantem et M. Michaelem Kurczbyski Venalium
Terre Lanckorzense Cit per f. Matheum Krzywkowski Imicum Plantem Tand Non Sunt
Inter f. Paulum Ihyrzynski Actr pttr et ff. Andream Przedpełski et Consequindim Hoazze
wolla Imicem Cinges Actr per f. Andream Przedpełski suu et Contis suis nrm pttr.
Coram Judicio Ipsene Comparene et Judm Decidend Cinem Plis Actr Pti Cit suum
ad Judm pro Solutione Summe Centum Quinquaginta Flor cum Prouisione ab
Eadem Ipsene edit ad affectationem Plis Cit ejs Dat et Concedit Dilationem
Communicandis Documentis in Sequene Judicijs suis Debitis Juxta Legem Fi
Inter f. Paulum Ihyrzynski dictu Otroll Actr pttr M.nt Martinum Radzieski Profectum
Exercituum Rei et Reipublicae ac Mariannam de Salomskie primi olim f. Josephi Col
lowski Camerarij Terr Plurare ad Ipsene Secundi voti Imicem Cinges Cit per f.
Matheum Krzywkowski f. Thomam Ciołkowski Cit per cum Coram Judicio
Ipsene Comparene et Judm Cinem Plis Actr Pti Cit suum ad Judm f. Solutione
Quota Trium Aurear Hungaricalt per olim M. Josephum Ciołkowski Priorem Maritum
Cit ab Actr percepta dedit Deuene Prouisem Actr ad Comprobandam Juratoriam
Sup realitatem Quota Trium Aurear Hungaricalt in vim expediend per ipsatis M.
Ciołkowski Priorem Maritum Cita Condnis ab Actr percepta Censet Imminenti et Ejs Add
Additus Mlis Judis ad pmuntiand Juramenti Rotham Prestitit Rout ipsi Pyma
Sero Quota Trium Aurear Hungaricalt Justa ad retinend debetur Quo attento Juramento

Et non tamen expedita

Sententiat

Sententiat Judm Iratenus Pars Ctt emundare Jus admittatum Quotam
promissam Trium aurus Hungaricalis Mini ab Acta Sperne pro Trã Secunda
pt Tm Sancti Bartholomaj Apli Ao nunc Currente prã Imminente Coram
Officio et Actis Sperne Sub Pena. Bonio in Casu Contravencionis Cita Mãnem
faciendo publicande ad manus et quietationem Actis in effectu Solvat Lucita Pena
Trium Marcarum Ctt Actis per Ctt Actis cum Summa Judicio denig sue tãe
Imminenti Sub rezervio Rigore ex Regestro Penalium extendendo Solvendo Decreti
Sperne Vigore.

Inter SS Martinum Chyrzewski et Mariannam Igorchiska Juniores Conjges Actis per S
Martinum Chyrzewski Maritum suo et Curis sua nãe pttis et SS Cyprianum
et Mathaum Dzierzanowskie Fratres interse germanos Ctt et Judicene per S Jo-
sephum Lewocki Coram Judicio Sperne Comparere Et Seum Judex Contravertene Et
Judm Decidendo Bonum Pte Actis Pti Citta summa ad Judm edita Juniam Causa
Sperne respectu Ademptionis Fundi Dti Igonate Sperne in Judicio versitur Quo vere
Condescensione Decidi nequit Proinde Necessariam spe Condescensionem ad Jun
dum Bonus Igonate SS Mathaj Krzywkowski et Laurentij Sokolnicki Burgrabior
loci presente Captate Tempore Judm presens advenerit quod SS Burgrabij unius
absente non Obstare mutuo Ptium Sumptus Spia de adventu sui tempestive faciendo
Assistione Conducendi Condescensuri Acte Omnia Comportationem Documentor
Sortes in Bonis Igonate Ptis Actis hereditis per Actis S Joannem Igorchski Actis
Proavum Actis S Martinu Dzierzanowski Obligati Enuclcare injungent Ejusq Compor
tatis Sortes casu Cui Competent adjudicabunt Solutionem Summarum et
que Apparuerint determinabunt Juramenta ubi necesse fuerit explendo exigent
Inquisiones vinecessitas postulaverit expedient Satisfactionem Omnimodam
Quantum cui a que provenerit Ejstando Demandabunt Ptesq in Omnibus et Singulis
Ejstensionibus ex quacunq et Occasione emicare Nihil intactum et Jre
solutum Relinquendo de integro Assopient Disjudicabunt decident et moderabun
tur seu Assopiet disjudicabit decidet ac moderabitur Cujus vel quem Decisioni
Ptes utrosq parere et Acquiescere ac Judicatum Pati Sub Pena Bonis illo in
Trũ Condnis super Pte Contravenient publicande debebunt et Tenebuntur
Lucita Pena Simplici Quatuordecem Marcarum Polone Pti pars Partem Com
pensande Judicio quoq suo per Medium Jnstanti Solito Juris Processu
Sovendo Pro Quo Condnis Trũ Pttorque Et quem volucrint et quo Negotium poposcerit
Adeitare Adestandi Sub rigore Superius exprimpto Comparere et Judicatum pati
Tenebuntur Decreti presente Vigore Et Judicij sui aut.

Inter S Thomam Krosnicki Actis pttis Coram Judicio Sperne Comparente Siquis Dna Zo
chowa SS Casimiri et Vincentij Krzeczowskich Possessionis Rubiska Proactu Summano
ad pote Trinis Condnibus et quia Prima Trã 2 in Cnõ Festi Ss Exigenio Marti
id est Die 2 Mensis Julij Pup S Casimiro Krzeczowski altera Trã Secunda Ante
Im Sancti Nicolaj Episcopi id est Die 4 Mensis Decembris ultimi 1775 Ao
prõ Elapso Tertia Denig Trã Secunda pt Dm Intante Quadem Videlicet Die 8va

Mensis

Martij Aõ Ipsene prẽ Ipterita Ambabus Super ff Casimiro et Vin
centio Krasrewskie Cittis Jure victis Ombus capte f Thoma Krosnicki Actõ
In Judicio Officij Ipsene prõ non Solutionis Summe Quingentor Quadragenta
Trium Tynes et Sexaginta Duos Adrem Obligaõis Sortis apud
f Paulum Dlugoreuoski in Obligaõne existene Exposite una cum Ipsicione pro
Uno Aõ pretene obtentis et publicatis Plenarie et Sufficienter Convicta esse Debeantur
Proinde non Obstare Contumacia Eius f Krasrewskich Pli Actõ negotium Intro
Ducere mandat in Introductione Negotij Decreuit Judex Quatenus Pars Actrix Sum
mam Ipsissam Quingentor Quadraginta Trium Tynes et Sexaginta Duorum
in Obligaõnem Sortis Super Bonis Idzias Ex Offi Pctis in Obligaõne apud Judicem f
Paulum Dlugoreuoski existene Obloquene Obligatoria Inscriptione Trõ S in Vigilia
Festi Nativ S Joannis Bapte Scilicet Die 23 Mensis Junij 1774 Aõ Coram
Actis Officij Ipsene per ff Caprasium Casimiri et Vincentium Krasrewskie
in Personam f Thome Krosnicki Actõ recognita Exposita hinc Actu Ipsene
pro Trõ Secunda pt Trõ Sancti Bartholomej Apli Aõ nunc Currene prẽ
Imminene Coram Officio et Actis Ipsene Sub Pena Bonis in Casu Contraven
tionis Circa Manum faciene publicand ad manus et quietationem
Actõ aboq quibusvis Difficultatibus Juris et ptestationibus Justitiã in effectu
Salvat Luito Pena Trium Marcar Pctis Actõ per Ptem Cit Actõ cum Summa
Judicii tolis vcris In instanti Petita Solitam Juris praxim Solvene Porro in Sublatum
Suprascriptor Super de Actu Commotat Primar Cognitum eas Pars Cit admanus
et Quietationem Actõ Actõ in Trõ et Sub Rigore Supradicti Pena Triplium
Quatuordecem Marcar Pctis Judicio Denig per Medium Procurantis Juxta Solitum
Juris Communis Processum enumerat Decim Ipsene Vigore Edicti adhuc
non Dimissi.

Intes M Petrum Cieszewski Actõ pctis et Illustrem M Maximilianum Brunicum Comi
tem in Moykowo Starostowski Sukamerarium Pthis Plocens Bb Tag Eccle
siastica Haredem Cit per f Gregorium Wornicki Procuratorem Plentem Coram Judicio
Ipsene Comparene Licet quia f Hiacinthus Jaroszewski Cit Ipsene in Trõ
Disparet cum Tamen Bona Tag magna Summario Processu Nempe Quatuor
Condnibus et quia prima Trõ Secunda pt Trõ Visitationis f V Marie 1760 Aõ
Altera Trõ Secunda pt Dom Jubilate 1761 1761mõ Aõ Tertia Trõ Secunda
pt Trõ Visitationis f V Marie Eo Aõ ex Pti M Sigismundi Cieszewski Uexibzin
Chalicione Cit Super ob f Alberti Jaroszewski Antecte Bb Mecherine magna
Harede Quarta Denig Trõ Secunda pt Dom Letare Quadem idest Die 26
Mensis Martij Aõ Ipsene prẽ Ipterita ex Pti M Petri Cieszewski Actõ Sup f
Hiacintho Jaroszewski Ipsal f Alberti Jaroszewski Stis in non Solutionis Summe
Quingentor Florene Pctis per Actõ ff Cyrinella et Rupella pacificand Omes
ex Bonis Mecherine per Actõ exoluta tum et Alias Summas Pctis Rndmo
Smolenski Camõ Cathe Plocens ultra Summas per Contractum resignati
per eund Actõ f Albertum Jaroszewski Ad deportand porrectas Actõ cum Proviso
nibus Omnibus in Judicijs Officij Ipsene obtentis et Publicatis Ipe Convicta pbantur
Proinde non obstare Contumacia Ejus f Jaroszewski Cit Jure victi Pctis Comparent
Negotium Induere Mandat in Inductione Negotij Adcionem Pctis Actõ Pti Cit cum
ad Judm post translapsum Tonum ad pasatt Processum hoc peragene Exem
tionis edit Decadene Ad Affectationem Pctis Cit Pti hrij Dat et Concess Dilationem

Communicand

Communicatorius Documentor in Pequens Judicijs suis vsata mer
tem legis Ducatus &c.

Inter S. Barbaram Romanowna S. Thoma Leszinski Consortem in ab
sentia eius & Leismanti Actricem prout Iter et S. Margaretham
Bronowska olim S. Stanislai Wierzbicki Relictam Consortem Viduam
Matrem ac Thomam Wierzbicki Reliquos Actos prout iter coram
Judicio presens Comparens etc Judicium instando Decreto Judicij
Sui Juramentu Compurgatoris Vulneren Rosa Pergymska pro tam
Wierzbicka Reflictorem in anteactis Judicijs Legitimos Partes Com-
parentes Lato admissibilem Iuramentum Pergymska ad Compurgatorem
parentes Lato admissibilem Iuramentum Pergymska ad Compurgatorem
Juratoriam Legem Stando Vulneren sibi Reflictoriam Cessit et
Additer Mutis Judicij ad pronunciandum Juramenti Rotham
Tandem Pars Actorea a prestando Juramento recessit exindo
Pars Actrix Libera pronunciatur.

Inter Honestum Lucam Pagowski Actorem per S. Christophorum Zielin-
ski et S. Stanislaum Zochowski Actum prout iter coram Pe-
dicio presens Comparens et seruum Judicium Contraversy et grauem
actore restitutionem Honorem pileorem Juramentum actoris in Actis con-
mendatorum et ad Conservationem Datorum ac aliarum rerum
Regesto Leonino Descriptorem in Judicio officij presens produc
Concludente, per Actum vero venerum pileum ad restitutionem
opposite aliarum vero res Regesto productas Descriptas
habere et participare negante, quorum Lo Lutionem quota
Lenij ducorum Hungaricalis Aurcorum actor per se decumo-
datorem Concludente Quarum Partium Controversij in Judicio
rum Lucum Judicis Exacutis Decedendo Actationem Partis Actoreae
rea Partis Citationem ad Judicium dictam Leoniam actor Citato
Juramentum defert Vicinde Statuit Judicium praesens Quate
nus Actus Reus det in casu Juramenti Rotham prout Les
Regestro Leonino Specificatas ad Conservationem non Lusce
pit nec ad restitutionem earum teneatur et prout ipse quota
Lenij ducorum Hungaricalium Quarta debetur Ita per Deo
et S. Jesu Christi positione adiurante Juramentum praestet
Sort quod praestitum Juramentum vel non Judicium decernet

Ad quod Jurisdictum

Inter S. Nicolaum Malinowski Actum prout et S. Barbaram Wolowska Actam
per S. Laurentium Lolotnicki coram Judicio presens Comparens
et Judicium Citationem Actoris Actio Lucum ad Judicium pro
Lolutione Summe Viginti Aurcorum Hungaricalium Cum
provisione provenere ab eadem Lecturum provenire et dictam
Decedendo Liquidem Actus Manifestationem coram
dicti officij presens sub Celebratione Judiciorum praesens
Feria Lecunda post Festum Visitationis Gloriosae Virginis anno
presenti de millesimo Septingentesimo Viginti Aurcos
Hungaricales per Actum Personam Actoris Datis per se factum
reposuit et obstante eadem Manifestatione Causam Partium
Competens fori inter legem Judicio Judicium presens attenta
Manifestatione Legum de Actu Commotatis Causam praesen
ad Judicium Terrestre Lucense pro prij Districtus remittendo

Cenaet Conservando ejcy Partibus vicibus suis Comparendi partibus
peremptoriem
Inter M. Matthiam Leuborski Ensifer dam Polez ad per S. Szymmendam
Slwarski et M. Bartholomeum Zaleuski Vexillifer dam Za-
arbenez Ad per S. Matheum Lenywlewski coram Judicio presens
Comparens et sic sum Judiciter pro tuentem et quidem actore Juien
g endam Solutionem Septemdecem Aurorum et tenzas ad Leipsi
nanali die 11. Julij 1760mo anno. in Tabulis Acti manu propria
Acto Lubscm debere petente Acto actor Leinnam
per Comparen neg ante Quarum Partium pro tuendi in Judicio
um Leum Judiciter Exauditer Judicium Acto actoris
Acto Luem ad Judicium pro Solutione recognita Summa Acti
bendo Necessarium Expensarum Comparitionem Partium utrarum
ad melioren et Sufficientiem Informationem Judicij Lecti
Judegneq Judicij Lecti Lubsequene ad Retractandum H.
Inter S. Joannem Horlowski actorem Pleiter et S. Antonium Cieslinski
Acto per S. Josephum Lenyski coram Judicio presens Comparens
et sic sum Judiciter pro tuentem Quarum Partium pro tuendi
in Judicium Leum Judiciter Exauditer et quidem actore Solutionem Quo-
rum rendus Inscriptus Polon Polony ad Comparitionem verbale mutuo ad
actore Contractus alteris Quorum Querelarum Stenzarcati pro-
mercimonij in Simul cum Acto Exempti et dividendi actoris
ex Lues provenien per Act. de tentatum Concludentes Acto actor
cum Leinnam non Debere perse actori Inspectis Judicium deduc-
do debitum num actori Acto Actum Necessarium Expensarum
Comparitionem Partium utrarum ad melioren et Sufficientiam
Judicij Lecti Informationem Judegneq Judicij Lubsequendum
Declarat H.
Inter Illustrem Dominum Josephum Zagorski Canonicum Plocen
Plocz Actorem Judicium Edyonem Ad per S. Josephum Lenyski
et M. Josephum Bledowski Ensifer dam Owracz Acto per S. Lau-
rentium Solotnicki et Quoniam Comparens M. Bledowski
Ensifer dam Owracz ad Inscriptam Comparitionem recedit et Lucem
Prime polem Condemnare permittat Proinde Super cum Acto Dem
repetit valet nec non Solutionis Leinnam ac Non Confectionis
pendi pretensionem Decernitur Condemnatum Pro qua peragendo
remittitur ad M Capitaneum Loci
Publicatum
Inter Dd. Leonem Dominicum et Angelum Ly Onis da primi olim S. Ludovici
Lecti Lecundi exportavit Dum S. Jacobi Petry Lowski Certificatum ad
presens Judicium Leniores actores per cum S. Leonem Dominicum Lo-
Lecti mantum Ludi et Sorority Luc sine parte et Dd. Joannem
Petry Lowski filii et actorum ac Dd. Gregorium Jovicki Gasparum
Bettlewski et Dominicum Podowski nec non Laborieros Casimirum
Lelinczak Andreum et Petrum Staszczak Acto per cum S. Jo-
annem Petry Lowski Lui et Superscriptionem Acti me Notarium
ad objectum a Latere Condemnandum nec ex Parte S. Leonis Do-
minici Super S. Joannem Petry Lowski Prioris Secundo post Festum
S. Bartholomei Apli Lecti a 28 Mensis Augusti 1760 anno
Judicij Pleiter Actione non Solutionis Leinnam Precentorum
Rem quae Inscriptus Polon in Prio Loci Judicio Lecti
Manifestandum

Manifestatione new obtenta et publicata Teneri cum S. Joannem
Petry howski dovere de loco Standi Judicium praesentis Arbitratus
Laudem Subjiciente S. Petry howski Devenit Judicium Quatenus
Illum S. Petry howski Impertinentiae non loci Standi Renunciatum
plicum Debitum cum Marcis Polonicis Judicio autem per
mediem Juris tanti Lub. P. B. ex Reverso Senatorum tam
pro Parte Objicientium quam pro Parte Judicij Publicanda evenerat
habere cum S. Petry howski Locum Standi Judicium praesens
Delibrat ex Partibus cum Jure a praesentia expensis stando Ju
experimendo Judicium Rei Citationem Partis adversae Par
te Citte Lucem ad Judicium respectu obiectae Expulsionis de
Lorte Super Bona Petry howski Lis edictam Deinde Suspensa
Decisione Causae obiectae Expulsionis Necessariam ope Condemnatio-
nem Actoris Lis aut S. Mathej Leny wlodarli et Simonis Bernardi
Burgrabiorum loci praesentis Captata tempore ad Petry howski Censet
Quod Judicium seu S. S. Burgrabij unitas absentia non obstante
praedicta de Adventu Lui Respective faciendi Citationem mutuo Par
tium Sumptu Condemnandum Condemnatorem Sive Condemnandi Condemn
sum de violenta Expulsione alijs omnibus violentijs Injuri-
is Damnis Lucris pretensionibus Partium utrarumque mutuo abre
Usurpatis Injurijs Investigabunt Inquisitione recepta recipitas
portulaverit expedient Juramenta ubi necesse fuerit Denegabit
Calumnia si forte Debebitur exigient Summas quarta Aequitas
Liquidabunt Bonificationem pretensionum Quantum Cuia
quo provenerit praestanda demandabunt Partes in omnibus
et Singulis pretensionibus nihil minus tamen et Absolutum
relinquendo pro parte et aequo ad contenta Mandando Partium
utrarumque de Integro apponent diiudicabunt Deinde et mode
raventur Seu apponet Disjudicabit Deinde et modo citabitur Aequi
vel quorum Decisioni Partes utroq parere et acquiescere ac Judi
catum pati Sub Poena B. illo inde Condemnationis Super Par-
te contrafaciens publicanda debebunt et tenebuntur Lecta Absen
te contrafaciens publicanda debebunt et tenebuntur Lecta Absen
Simplici Quatuordecem Marcarum Polonicarum Partis per Partem
Compensanda Judicia autem per Partes Totidem Judicia tanti
Soluto Juris communis praecipua Solvenda. # Poenas Super qua
Litis contestatione Juramenti praestabunt.

per S. Simonem Leny wlodarli per S. Laurentium Solwotnicki et M.
Josephum Lebmenski Deputatos Cernichovicenses Alte per S. Simo-
nem Leny wlodarli Et quoniam M. Franciscus Sankiewicz Actor
praesens in Judicio disparet et Condemnatore permittit Proinde
Super eodem Actu Jus Suum ulterius forte prius declarandi Citationis
Executionis ratione non Solutionis juxta Novum Jus contra Judicium
Decernitur Condemnatio Quam S. Burgrabius Loci praesentis
Decernitur Condemnatio Quam S. Burgrabius Loci praesentis
quibuscumque Executores Quod Comparentem vero Causa praesens
ad Finem et Determinationem aut Adjudicationem prudenter Suspendit

Publicatum.

per S. Ligismundum Draminski ad Petri et Joannem S. Stanislaum
Schocki praesentis in Judicio disparet et Condemnatore permittit
Proinde super eodem Actu disparentis valuerit nova Solutionis Summae
Decernitur Condemnatio Quam S. Burgrabius Loci praesentis quibus
Executores.

Publicatum

Inter S. Ligismundum Dramimlii ald. p.m.a.l.t.r. et M. Josephum Abyr Prefectum Altilensem Dni Att. per S. Laurentium Sedelmicli

Tandem Sent.

Inter S. Albertum Cyrcarli ald. p.m.t.r. et Leoniam S. Franciscus Grabia pres. et in Dno dimisit et Le Ondemare permittit Bonde Lepr. cas. Ville Dimare ratione non celebrationis quote Decimarie Pi. ulis seu Polonicab. et non restitutionis Combarde Decimarie Jn Lucto ulterius fortefaiendo Executionis Ondemmlii Juan S. Burgrabium loci pres. et quieti Exequatur Publicatum

Inter eund. alb. rem et Supra et S. Felicianum Karoli Dnum et L Martinum de Bonis Diocesis Lubicen. Ads. per eund. S. Karoli Dnum Suu et ejus Lubicen. m.e p.m.a.l.t.r. Coram Judicio pres. Comparen. et Judicium Citationem Partis Actoree Parte citta Litem ad Judicium edic. Deudendo ad affectationem Partis ads. Parte ultro dat. et concedit Dilationem Inquisitionis Super contenta Protestationem et Actoris Partis dilatee Jus cuen. Judicis Legis duenda Pl.

Inter S. Martinum Wimmely alb. rem p.m.a.l.t.r. et Dd. Mariannam eius Dominam uxorem olim S. Joannis Wimmelii Relictam Comortem Ursulam Matrem tam Francisci et Rosaliam Patrem et Soro. rem Inter se Germanos Wimmelii Filium et Filiam Minorennes aet. Andream Soroium Minorennem Curatorem et Lud. rem Actor per S. Ignatium Wimmelii Patruum. Coram Judicio pre. sen. Comparen. Sufficiente Comparitionem ad diversa Partium Controversia in Jud. cio mand. ad Jur. Experimentum Exaud. Partium Controversia in Jud. cio Causam Inducti Judicium Citationem Partis actoree Parte ad Judicium pro Solutione Summae Septingen. torum Zyphor. cum pendente provisione permanentem et Parcen. Legrosiarum Ottoram in Bonis Dicembore Inscripte ad tandem. cudendo, Insistendo Inscriptionis Coram acter. officij Sui Feria Quarta post Festum Nativitatis S. Joannis Bapt. Lubicet die 27. Julij 1769 anno per eund. obiit S. Joannem Wimmelii Actorum mantuen. et Parentem ad ivicem et Personam Actoris Super Summam Septingentorum Zyphor. quemlibet Zyphonem Zyphorum Auto Suspensionem recognitum Decernit Judicium Quatenus Pars Otto Summam recognitam Septingentorum Zyphorum Lubic. et ab acta pres. et pro Feria Secunda post Festum S. Bartholomei Apostoli anno presenti pro Inscriptione Coram officio et acter. pres. sub Lit. B in Causa Contradictionis Citra manifesta tionem faciendam publicandam et Causa Coram provisionem ab eadem mand. prevenendam ab ultima quietatione retenta per quinquenn. tem computanda Salvis quietationis Salvis quibuslibet Rebus de peren. tis Provisionibus in Primo Solutionis profato per Partem Actoream prod. uendis et per Actoream Partem Acceptandis mediante Cessione et quietatione in Personam perpetuum recognoscenda Parti Actoree absq. quibuvis Dilationibus Justitiae Solv. et realiter emunerat Lucta Poena Trium Marcarum Polonicalium Actori per Partem Actoream Coram Judicio Instante Solito Pena pro Victa Solvenda.

Inter S. Casimirum Bielkowski Dnum atq. N. quondam Reinigzele Bonorum Compinos Administratorem Actorem ad per eund. S. Bielkowski Suu et Legrosiarum Administratoris Actoris sui m.e p.m.a.l.t.r. et S. Joannem

Leonigelii

Scorie dni Leo septantem Actorem Mi cum Roberg ad [illegible]
per S. Josephum Lempidi coram Judicio presens Comparentes
Judicium Secundo Citatu cum Partis altercat Partis Sextus Tuum
ad Judicium respectu attentatarum vis lentiarum Citt ad effectu
tionem Partis altercat Partis utriq Dat et Signed it Dilatidnem
Inquisitionis Super contenta Notes Validnis et totalidnis Partis
altercat In sequens Judicij Sigi edmendet Ef

Ter S. Casimirum Beethourlii Dnum et Honestum Mathaeum Orillatorem
actores per cuius S. Casimirum Beethourlii Leo et eius agentis Oril-
laldni me publiter et Famatos Simonem Suicerzallucier
oppidi Radaz Proconsulem de Stam qui a Civitatis Raiguem
Communitatem Rei non honestos Hadrach de Duate Adomia
Mercaldrem ac Gotlib Actor et actores per Famatum Adalbertum
Seraloulii Civitatis Raiguey Lenbard Leo et coram Altorum
me publ coram Judicio presens Comparen Pmo Imo adinuncto
Partibus Causam prosequi inuenit In Prosecutione Tom com
petenti Declarato Partibus in Causa provedere mandat In
Provedendo ulterioribus earum Partium Controversijs in Judicium
Juum Judicialiter ea audetus Judicium Citationem Partis Dicti Partis
Actoreae Juum ad Judicium respectu attentatarum violentiarum
editam Audiendo ad effectationem Partis actoreae Partis utriq Dat
et Signed it Dilationem Inquisitionis Super Contentis Notes Validnis
et totalidnis Partis altercat In sequens Judicij Sigi edmendet Ef

Ter S. Martianum Cothourlii Act per S. Josephum Lozour Leo et M. Lizi-
smandum Lacarlii Emissarium Laeveinem act S. Nicolaum
Lozeiseurlii Actor per S. [illegible] coram Judicio
presens Comparen etc Judicium Citationem Partis altercat Parti
Actoreae Juum ad Judicium respectu a dem ptionis pendorum et alias
Actandae tantiarum editam Audiendo Negotium Causa pra
sens Lite Condescensione Decidi nequit Provinde Resignation
ese Condescensionem Judicij Sui aut S.S. Mathaj Henry volvulii
et Guarenty Solotumdei Burgrabium Castri Noeey Captati Pem
pore ad Bonum Minorum Murata Census et Juris Judicium Leo S.S. Bur
grabij pravia de adventurei tempestive faciendi causa dilationem
absentia non obstante mutuo Partium Exemptu Condescendum
Condescensuram Lite Condescendi Condescensum ante omnia
Comportationem Documentorum Causam pnsens emolumentum
Juvergent Quibus Comportatis Causam hanc Discutient et mediantibus
Inquisitionibus si necessitas postulaverit per Partes edmendis
Finaliter Concludent Solutionem et Declarationem Summarum si
que apparuerint prosequent Calculum si iusta debebitur exigent
obligationis pendo pro complimento habes dat habent Partes ejus
omnibus et singulis pretensionibus nihil intellectum et Processu
relinquendo pro justo et equo ad Contenta Mi Partis altercat de
Integro apponent Decidendi habent Decident et moderabuntur Leo
Decidet Diffinitive habit et Moderabitur Expiis vel gravum Decisum
Partes utraq de appellando Parere et sup pisscere ac Judicatum pati Sub Pena
Si illo in Quid Condescendendo nisi Super Rote Contravenien publicianae
debebunt et tenebuntur Decreta Pena Simplicis Quatuordecem Marcarum
Solvendi Partis per Partem Compensanda Judicio Curiem per medium
ac Subsequenda ad dilationem quod Interent

In instanti Lolito Juris Communis prosequendo.

Inter D. Laurentium Franciscelli alb. pmaliter Et quoniam D. Franciscus Lagana Actor presens in Jmo dis paret et se condemnare permittit Proinde Super eadem Lite disparem ratione non solutionis dispicionem de aliarum rerum Inventarium in ejus dispicijs existen et rem non meliorationis Caminis combustis Decernitur Condemnatio Quam D. Burgrabius loci presens quibus Executatur. Publicatum.

Inter D.D. Bartholomeum Preinelli Parentem Thomam Ignatium Franciscum et Agnetem filios et filiam Preinelle alb. per eorum D. Bartholomeum Preinelli Parentem Suo ac filiorum et filiæ Leonem mine pmaliter et D. Laurentium Moscarelli alb. per D. Simonem Durantelli Tenentem Comparentem a parte Actæ Sufficienter presentibus Compartionem in instanti et quoniam Comparens a parte Actæ Sufficienter Compertionem non presentibus Proinde Super eadem Lite ratione non Solutionis Summe Decernitur Condemnatio Quam D. Burgrabius loci presens quibus Executatur. Publicatum.

Inter eosdem alb. ut Supra et quoniam DD. Petrus et Antonius Rubrowsky Actores in Jmo disparent et se condemnare permittunt Proinde Super presens in Jmo disparent et se condemnare permittunt Proinde Super ejus Lite disparem ratione non Solutionis Summarum Decernit Condemnatio Quam D. Burgrabius loci presens Executatur. Publicatum.

Inter D. Martinum Liscarli alb. per Paulum Amideanli et quoniam Sertifer et Infidelis Clara Rudens et Lanio Siprena alb. presens in Jmo disparet et Super se condemnatione non obtinere permittit Proinde de In Loco ultimario portis finalis ac Judicatæ faciendis Executionis ratione non Solutionis Summe Decernitur Condemnatio Quam D. Burgrabius loci presens quibus Executatur. Publicatum.

Inter eosdem actorem ut Supra et Magistrum quem Rev.dum Hieronymum Summonsli Abatem Venerabilem Sabinensi Priorem Conventus Ord. Ordinis S. Benedicti tum et tum ejusdem Conventus Bonorum Zelatorem obligatorios Possessores Actos per D. Simonem Durantelli ac M. Joannem Dominicum Lupo Latinario Procur. Sac. Majestatis Notarium eorum Bonorum hæredem Act. et Judicem per D. Laurentium Solutionis Tenen. Partem actoream Jocere Partem Actæ de Jmo et Contentis Adhuc Lue Instanti et quoniam non Solutionis Proinde Libera Pars Actæ tantisper a Jmo provenitur. Publicatum.

Inter eosdem alb. ut Supra Et quoniam D. Matthias Stawry pmalis Actus presens in Jmo disparet et se condemnare permittit Proinde Super eadem Lite disparem ratione non Solutionis Summam unam cum provisione ab eadem proveniem Decernitur Condemnatio Quam D. Burgrabius loci presens quibus Executatur. Publicatum.

Inter D. Antonium Wasniewski alb. per D. Simonem Durantelli et quoniam DD. Adamus et Franciscus Rudowsky Actus presens in Jmo disparent et se condemnare permittunt Proinde Super eadem Lite disparem ratione non Solutionis Summam unam cum provisione ab eadem proveniem Decernitur Condemnatio Quam D. Burgrabius loci presens quibus pacta provisionem executetur.

Inter D. Dionysium Stawinski alb. pmaliter Et quoniam D. Casimirus Stawinski Actus presens in Jmo disparet et se condemnare permittit Proinde Super eadem Lite disparem ratione non Solutionis Summe in Loco ultimario portis faciendis Executionis Decernitur Condemnatio Quam D. Burgrabius loci presens quibus pacta executetur. Publicatum.

Inter MM. Ignatium

Inter MM Ignatium Wenda et Rosaliam Rudowska Juniores Congeo Camerarios Granciales Pltis Ploare Actis per Laurentium Sokolnicki et Jos Josephum Jaroszewski Citatis per Jm Simonem Krynowski Coram Judicio Ipsene Comparere et Jurem Dei dere Ciuem Pltis Actis Pltis Citis ... uum ad Judm pro Solutione Summe Septem Millium Ducentos Florenos Polos per Citis ab olim Jm Joanne Rudowski Actis Parente ad Scripta manualia Contracta in vim Dotis ultima Dispositione Indigitata pervenientis Dictam Decedens Juratenus Citius Summam Ducentos Aureos Hungaricales ex Summa Majori Octingentos Aureos Hungaricales il Scriptis Primo Die 17 Mensis Junij 1768 ao in Kowalewo Datuatis Super Summam Septingentorum Aureos Hungaricales Dato in Acta Officij Ipsene Fra 5 Proxi Festi S Martini Pontificis Scilicet Die 10 Mensis Xbris ao Eod modo Oblata Ingrossato altero Die 20 Mensis Januarij 1774to Jtis in Kowalewo Datuatis Super Summam Centum Aureos Hungaricales ad priorem Summam Septingentos Aureos Hungaricales Consumptam Dato in rem ejusdem olim Jm Rudowski Parentis Actis Servientibus manu ipsius propria Subscriptis ad Solvendum Assecuratis Testamento ultima voluntate per Eundem met olim Jm Rudowski in Kowalewo Die 25 Mensis Februarij 1774to ao Confecto manu ejusdem propria et Certis Amicis Subscriptis ad Actas Officij sui Fra Secunda ipsos Die Festi S Petri in Vinculis Scilicet Die prima Mensis Augusti 1774to ao per Oblatam pariter in vim Dotis Indigitatam pro Cive Festi Nativis Sancti Joannis Bapte in ao Die Dare venturo 1777mo Incidente Coram Officio Actis Ipsene Sub Pena Bonis in Casu Contraventionis Cotra Mandatum Jtis faciendum publicandum Ipsius Summe Originalis in Bonis Mundis et Liberis pariter Decedentis Secundis locatione una cum Provisione per Juridicum Centum Computandum pro Duobus annis ad Finem Solutionis Ipsorum ab eis Summa provenire debita Mediante quietatione per Citis in Personam Citti Subsequendum ab quibus vis diffugijs et Protellationibus Justitie Salvat et realiter enumerat Lustra Pena Trium Marcarum Polonicalium Adversa Partis per Citum Pltm Cum recenscita Summa Judicio autem Citis Juristanti Solito Juris Communis presru Solvendum

Inter Jm Antonium et Helenam olim Casimiri Kurkowski relictos Conjuges Viduam Fratrem et Sororem Interv germanos Domagalice olim per Jm Antonium Domagalice suos et Sororis sue pris Citis et Actis per Jm Laurentium Kanwowski Citum et Actis per Jm Antoniam Kanwowski filium Coram Judicio Ipsene Comparentes et Decem Judicii Controversie Judm Decidendum Ciuem Pltis Actis Pltis Citis ... uum ad Judm vbi ab inviem olim contraversiis Pltm exandiri Sequis Causa Ipsorum non Condescensionis deinde negotiis Proinde Necessarium esse Condnem Jm Mathej Krzywkowski et Laurentij Sokolnicki Citis Burgrabiis Loci Ipsene ad Suscipiendum Jm Kanwowo Vulgarem Sotemij Jm Laurentij Kanwowski adinvenit qui Jm Burgrabij universaliter non Obstante Capitalis tempore mutuo Pltm Sumptis Conducendi et Condescensiones Computatione omnem quevis Documentos Causam Ipsene concernans per Pltis utrasq Juris Super realem Computationem Eos Documentos vbi ab inviem Communicandi Juramento

postand

Jstans in ingent vel in ingret Solutionem Summæ quæ et Quanta ex Do
cumentis apparuerit Cui et aquo debebitur demandabunt vel Demandabit
Calculum de præcentibus ex Sorte traditoria Recipiant vel recipiet de Desolatione
sive reparatione a Cunctis Jntervenientibus ad se habitis Jnquirat Jnvestigabunt
vel Jnquiret Jnvestigabit Bonificationem Omnimodam a Cunctis et Singulis
Jntervenientibus ut et Aquo debebitur Jstans Declarabunt Panas in Solutionem
Processus Decernent vel Decernet Sumaliterq; Causam Jpsere Jmo Juste et Aquo
Nihil intactum et Jnsolutum relinquendo pro Exigentia Legis Justitiæ ac Timor
Dium utrarq; Decident Dijudicabunt et Moderabuntur Cujus vel quor Decisioni
Ptes utrarq; parere ac Juramentum Pati Debebunt et Tenebuntur idq; Sub Pena
Bonis Illo in Jpso Condnis Super Pte Contravenient publicand Sub Pena Simplici
Quatuordecim Marcar Pell Pti per Ptem Compensand Judicio suo per Medium per
utrumq; Ptem Sub rigore Solita ex Regestro Penalium extendend Solvend Decernend
Vigore Damnis Jniurijs et violentijs Jnquisitionis Juramentis expedient vel ex
pediet Panas Super Quo Interent Jngrabunt vel Jngrabit Sorte tradita recredebunt
vel recredet Traditionem ut opportionate nec ne Discusso est Confidenabunt vel
Considerabit.

Inter Dnm Valentinum et Michaelem Rokitnicki Fratres Inter se germanos Stanislaum
Matkowski Thomam Ciołkowski nec non Dnm Lucam de Domis Jordanow Subdelum
Alt per eum Jo Stanislaum Matkowski suo et Dni Alt nom pitti et Dn Joannem
Podoski Thesaurarium Racoviense Casimirum Alterius nris Podoski Thomam Korb
owski quorum nom Sacerdotalis Rycharski Wesołowski Cit per eum Dn Podocki
sua et Suprascr Cit nom pitti Coram Judicio Jpsere Comparere et Judm Decedens
Jeremiam Pls Alt Pte Citte suum in Judm edit Jnveniam Causa Jpsens respectu
tentiæ Pri Judicij Officij Jpsius veritatem qua vis Jnquisitionis Decidi non valet Proin
De ad affectationem Ptes Alt Datur Dilatio Jnquisitionis Pti utriq; ad Contenta
Manum et Jmo Ptis Alt Jn Sequens Judicij suis Edictum Jnc Super rem Reli
quis Citis ut Comparitionem non Jntrans Permittitur Andemnatio Publicatum

Inter Gregorium Wiśniewski Alt pitti et Gregorium Walthasarowicz Cit pitti Coram Judicio
Jpsere Comparere et Et queniam Ptes utrarq; Litem Contestationem incepserunt Prout
Cit fecisse utrarq; Ptes Decreto Antecessi Judicij ut in punctis Causæ Jnsolutis compa
reret Judicium Adjudicavit alterius Causam prosequi Jubet in Prosecutione Queniam Citatus
Summas Primam Quadraginta Quinque Tyne Alteram Undecim Tyne Scripto
manuali de Data ejus in Brzeżany Ao 1777 Die 20 Junij per Cit Data
et Subscrto Ejus Alt ad Solvendum Assecurati Pro realibus Agnovit, Proinde Judm
Jnvistendo Superius Specificata Scripta Decernit Judm Quatenus Citatus Sum
mas Easdem primam Quadraginta Quinq; Tyne Alteram Undecim Tyne ut et
Pro Jra Causa pti Jra Dnorum Bartholomæj Applebato Jpsene Ventura Cum Ptis
et Actis Jpsene ad manus et quidquem Alt Solvat et realiter enumerat Sub
Sub Pena Bonis in Casu Contravalionis Circa Manutenm Pris Juriens publicand
Quita Pena Trium Marcar Pell Pti Alt Jn Jmo et Sub rigore Suprascriptis Judicio
Citatus Jnstanti Sub Secretario vigore praxi Juris Solvend Decreti Jpsene Vigore.

Inter Joannem Rzeszotarski Alt pitti et Jacobum Zagórowski Mariannam Dey

Brzeżany

Dembowska Jnvicem Conges Citt per Ş Laurentium Sołtolnicki et M Josephum Chamski Tribunum Radiazjense Citt per Ş Josephum Lempicki Coram Judicio Ipsens Comparens Ptes Judm Adiones Ptis Actt Ptis Citt suum ad Judm respectu prox Pasch contra veritatis Decŏ Jnuncta Solutionis Summa Ducentor Tyne ac pro Solutione cuiungens Ejusq Summa edidit Diadema Jacando quia Judicio suo Documentaliter probatur Decem Jnuncta Solutionis Summa Jpsissa Ducentor Tyne in Judicijs Officij Ipsens Jnō Secunda pōt Dōr Misericordiæ id est Die 22 Aprilis Aō Currens pxō ptenta Inter Suprascriptum Ş Rzeczotarski Actt ab una et Eosd Jnd Ş Ş Dąmbrowskie Pte ab altera Interesse et Ipsatt Ş Ş Dąmbrowski Ş Rzeczotarski ad Solvendā hanc Summam adstripsisse Obloquendo quod Mane Coram Actis Officij Ipsens Sabbō in Vigilia Festi Nativ S Joannis Bapte Subsist Die 22 Mensis Junij Aō nunc Currens pxō ptento per unum Jnd Ş Rzeczotarski Actt Jstrnō ejus Decŏ Satisfactionis cum Ş Ş Dąmbrowskie facta Eosd Ş Ş Dąmbrowski Contra veniss per M autem Chamski Contradictum Resignationis Sortium in Bonis Wroblewo et Sulencyce vittat inter Actiones dictt Ş Ş Dąmbrowskie ab una et Mgrum Josephum Chamski Tribunum Radiazense Pte ab altera Jnstrum reproquisitis quo mediante sat Ş de Dembowskie Dąmbrowska Jnominatt Portes Bon Wroblewo et Sulencyce in Personam Gn Suprascripti Chamski pro Summa Quatuor Millium Trecentor Florenor Polt resignavit Jusq Obligationum Earūd Sortium pacificavit Demum per M Chamski Summam residuam Trium Millium Ducentor Duodecem Florenor et Groschor Sex Polt Jnō Quinta pōt Festa Solennia Paschæ Subsid Die Undecima Mensis Aprilis Aō nunc labente pxō ptenta Circa Resignationem Superius Specificatt Sortium pallegatt Bon Wroblewo et Sulencyce simplici Debito Jsd de Dembowskie Dąmbrowska inscripsisse ac post Posteriori Actu Summam Sexcentor Florenor Polt exprimisse Summa Majori Trium Millium Ducentor Florenor Polt et Groschor Sex Polt in eo Dotationem Jsd Dąmbrowska Ş Valeriani Rzeczotarski Actis ad quid dotationem titulo dictt Jsd de Dembowskie Dąmbrowska Matris ipsi exclusive non nisi Summam Duor Millium Sexcentor Duodecem Florenor et Sex Groschor Polt Ejus Ş de Dembowskie Dąmbrowska restasse. Ex qua Summa apud Supradictt M Chamski hærens Ş Joannes Rzeczotarski Actor inniungendam Solutionem Suprascriptæ Summæ Ducentor Tyne suo in Judicio firmiter urget Et ex in Summa pro ejus Bon Constituta Ad Solam Ş de Dembowskie Dąmbrowska Spectat Extensa Summa Ducentor Tyne Ad ipsi mat Ş Joannem Rzeczotarski Actt regulatas Loco Judm Ipsens Cum Ş Rzeczotarski Actt ex hac Summa apud M Chamski hærente tanqm Mulieb memoratt Summam Ducentor Tyne non posse repetere arbitratur quamvis Sed eam ex Summa Provisionali apud M Chamski Judm Ipsens vendicans Jndigetat Decŏ præsens Vigore.

Inter Ş Jacobum Sułkowski et Theophilam Jerska Actt Ş Theophila Mazewska filiam Jnvicem Conges Actt per eum Ş Jacobum Sułkowski suum et Cattis suæ nōe prōtō et Ş Simonem Actt Alberti et Stephanum Actt Valentini filios Mazewskie tum Succes Actt Ş Alberti Mazewski Citt per Ş Adamum Mazewski Teneri Ş Adamum Mazewski a Pte Citta Sufficientius Jnvenbere Compantionem Et quoniam Ş Adamus Mazewski Sufficientius a Pte Citta Jnvenbere Compantionem renitent et Suos Principales Condemnare permittit Proinde Super Eosd Citt nunc disparere jnō non Solutionis Summa in loco ulteriorius fortes faciend Executionis Decernitur Condemnatio quam Ş Burgrabius loci Ipsens Cujus Juxta præsum exequatur. Publicatum

Inter M Petrum Cicerewski Vexillifer Chalicien Actt prōtō Et quoniam Ş Josephus Kleszewski Citt Ipsens in Jnō disparet et Se Condemnare permittit Proinde Super eosd Citta nunc disparere permittit Condemnatio cum additione prorogandæ executionis Ş Ş Burgrabij loci Ipsens Cujusvis quam peragat Juxta præsum Jrāne non Solutionis Summæ

Publicatt

Inter M Joannem

Inter M Joannem Poręgolski Thesaurarium Plocens. Actr per S.ph Lem
pickli Et Joannam Gnosi Albertus seu alterius Cujusvis nmis Parens et Apoli
narius Tutoris Ipsius pene ... Actri dissentient et se Condemnare permittunt Prout
de Super ejus Actr dissentiendi nra variasq Ostensionum non Bonificationis ac aliasq
Interventientias Termino Comprehensas in huius Ultimarie Sessionis fenalis ac indilata
Faciens Exactionis decernitur Condemnatio et ipsi pergens Executione remittatur
ad M tos Capitaneum

Publicatt.

Inter M Franciscum Romanowski Tribunum Dioecesis Cujusvis Actr per S. Simonem Turo:
wski Incolam Plebem S. Petrum Karski Actr per S. Laurentium Sokolnicki et M
Joannem Jakimowski Dapiferi Ciechanoviens et Rosaliam de Krasinskie primi Actr
M Joannis Pawłowski Colonelli Exercituum Regni Secundi ad Invicem vobis Invicem
Conges Actr per S. Adamum Stawarski Incolam Plebem et SS. Rosaliam Actr S. Joan:
nis Stolarinski relictam Conjugem Viduam Hedvigim Actr M Jacobi Ostaszewski Judicis
Civilis Jakimowiens Ibis derelictam Conjugem Viduam nec non Mariannam Karska
Virginem Innuptam Actr per S. Laurentium Sokolnicki Coram Judicio pene Com-
parene Seguis Comparens SS. Karskich mente legis novellæ additionem Edicti
et Virginis Curator et Tutorum nempe SS. Felicianæ et Petri Karskich tanquam
primior Sanguinei Subsequens affectat Proinde Judm pene Actr SS. Karskich
pro legalibus Curatoribus et Tutoribus suum per Judm agnitis Hereditatem
ipse Actr Curatos et Tutos per Plem Actr pro Sequene Judicijs nris ... cernel. Pl.

Inter S. Casimirum Strusinski Actr per S. Matheum Kayserowski et S. Dionisium
Strusinski Actr per S. Simonem Turowski Coram Judicio pene Comparene
Judm decidens Plenes Plis Actr Pli Citte suum ad Judm edita Suspensa reso
lutione Processus Decernit Judm Quatenus S. Casimirus Strusinski Actr
Caspano Actr Jugotij evadat si eam Juramenti Rotham pro ut S. Dionisio
Strusinski Equum pro quo Actis Actibus non accepit nq ad auspiend alienas
personas Laborandi et ad restitutionem Equi Intensi non teneatur Ita ipse Deus
et Sancta Jesu Christi Passio adiuvare Deq si Sequene Judicijs suis post quam
Comprobatum Laborandi vel non Judm Decernet id quod Juris erit. Pl.

Inter S. Adamum Chudzynski Actr pltm et SS. Stanislaum Solecki et Catharinam Leb
kowska Invicem Conges Actr per S. Solecki suos et Contes suos nra pltm Coram Judicio
pene Comparene Judm Decidens Instens Decreto Pdo Comparitionis Plum
citatum In antecedis Judicijs citer Plis Comparene Facto Veneri casu Partes
SS. Decreto Satisfacere in instanti et Quoniam Plis actis Pltr se in Judicio Pertuit
Proinde hor in puncto Judm pene Eas Plis Satisfecisse Arbitratur cujus SS. Petrum
Summam Centum Tyne in vim Capitulis de Jure ad vitalitia ab Actr actualiter pera
pisse et alteri Tuto et Principio suo S. Jacobo Chudzynski de Jure ad vitalitia Capitul
Judices Sententiari Proinde Decernit Judm Quatenus Pars Citta premissam Summam
Centum Tyne hinc et ab Actis pene pro Ara Secunda pt Im S. Margarethæ
Virt Martyris Ao Currenti pri Invadene sub Pena Bonis in Casu Contraventionis
Coram Officio et Actis pene Terra Maonem Ibis Faciens publicanda in effectu Sol
vant Cista Pena Trium Marcar Pold Actr per Plem Citt Actr cum Summa Judicio
tolis Invidanti Solita Juris praxi Solvens

inter Eosdm Actr ut Supra et SS. Stanislaum Solecki et Catharinam Lebkowska Invicem Conges
Actr et Invicem pltm Coram Judicio pene Comparene et Rem Judices controvertens

Quas

Quarum & Pkium Et quia S. Adami Chudzynski ad Solutionem Summar
Bviar unius Tigurio Tyne per ad S. Golecki Cittadinum suo in Deportationem Oneris
ad M Sokolnicki Tribuni Plebis Data attenius Septuaginta Tyne pro Vacca pt ad S.
Petrum Chudzynski Priorem S. Golecka Maritum Ad vero Parentem rebita Se ad
Concernenti Data Debita in unum efficientium Centum Tyne Decreto Officij sui ergo sui ad
pillen Comparitionem ad Quartum S. Jacobi Chudzynski Fratrem natu maiorem resignari
Suo Golecki nuthter adjudicatis et persolutas retro exolvendas peteritis Cittadinum
hanc Vaccam non ex relictis Vacuis pt Gesalli ad S. Petrum Chudzynski vel Ex accrementis
ab ejus Vacuis publica Clade exhalatis Dedisse Summam autem Paratam Tigurio
Tyne ab ad percipere ergagape Inferentis in Judm suum Inductis exaudiri Quam
Adamum Chudzynski Cittadinum
Obrem Judm Quem Rupurem ad Compbationem Juratoriam in eam Juramenti Rotham
pro ut Promissam Summam Tigurio Tyne Suis Golecklim in Deportationem Oneris
Suprascripti Missi Sokolnicki Tribuni et eundem M Sokolnicki in onere hac Summa et
Vacca Actorem Concernente pacificavit et exinde Eos Pars Citta ad Solutionem Summe
Centum Tyne Debite realiter Juste teneri ita ejus Deo et Sancta Jesu Christi Passione
adivante in Sequens Judicij sui Subsequens adivenit Termino Consensato

Inter SS. Casimirum Maliszewski et Josepham Chudzynska Ads per eum S. Maliszewski Cittadinum suo
et Curtis suae nre pttis et S. Stanislaum Golecki Cittadinum pttis Coram Judicio Quem Comparere &
Judm Insistens Decreto Inducta pttis Compartitionis Plicum utriusq in Antecatis
Judicijs suis inter Ptes Comparere pinelgato Satisfaciant Pts Comparere ejus Decreto
in instanti et quoniam S. Josepha de Chudzynska Maliszewska Consorte pttis in Judicio
suo non visitil Proinde eundem S. Maliszewski Maritum Causam Quem tanquam
ejus Partem afficiens non posse promovere Arbitratur quamvis Citatum tantisper Judm
Quem liberum pmittat.

Inter SS. Cipmianum et Matheum Dzierzanowskie Ads et Cittadinum per S. Cipmianum Dzierzanowski
suum et Curtis suae nre pttis et SS. Martinum Chyrzewski et Mariannam Igorzelska Inducam
Congeo Cittadinum et Ads per eundem Maritum suum et Curtis suae nre pttis et SS. Catharinam
de Miszewskie S. Mathej Conequndem de Dlugiewskie S. Cipmiani Dzierzanowskich Cedes
Citta per Eundem S. Cipmianum Dzierzanowski Coram Judicio Quem Comparere & Quoniam
in Causa Quem Ptes Comparere Decretum Inducta Cenenis sub uno eodemq dato respectu variar Potentiarum
num ad se abiudicandum formalis in Judicio Quem Interceptat Proinde Judm hanc Causam
Quem ad Trium eundem Condinio cum rigore in casu Decreto oppositio Judicium recipit.

Inter S. Stanislaum Golecki Ads pttis et S. Casimirum Maliszewski Cittadinum pttis Coram Judicio
Quem Comparere & Judm Decidendo Civem Pts Ads Pti Citta pro Solutione Summa
Trig Quinque Aureor Hungaricall edicti decidendo Inducto Scripto Manuali per Citta
in rem Ads Dato per Citta nra Rubro Decernit Scabinus Pos Quinq Aureos
Hungaricall ad pallegatum Scriptum per Citta ab Ads Contradictos Pos Citta hinc ab
Actu Quem pro Tra Scabinda pt Fm Sancti Laurentij in Ao Currente pte Inducta
Coram Officio et Actis Quem sub Pena Bannio in Casu Contraventionis Circa Manum
Vias faciendo publicandi ad manus et quietationem Ads Solvat et realiter enumerent
Luca Pena Trium Marcar Pttis Ads per Citta Ads cum prencensita Summa Judicio
Bannio
Autem Citatis In instanti Pro Personis nigore ex pigestro Panalium extendens Secunda-
Inter M. Mathiam Rutkowski Erosiensis Placere Ads per Procuratorem Gregorium Adamowski Incolam
Plentem et Illum Admodum Rndum Adamum Wichinski Citta per S. Mathiam Krzyszkiewski
Quem Comparens a Pte Citta Sufficientius Inventum Comparitionem et Juramentum
Comparens a Pte Citta Sufficientius Inventum Comparitionem recitet et Sub Pena
pateat Condemnare permittit Proinde Super Pos Citta nunc disparere nre non Solutione

Summa Mille Tyne per Sorte Stō Poniatowo proveniens decernitur Condemnatio cum additione p.p. peragene Executione S. Burgrabij loci ipsius Cujusvis quam peragat Juxta Privilegium.

Publicatum

Inter S. Adamum Niedrowski Actū pltū et S. Joannem Wolinski Cītū per S. Josephum Lempicki et quoniam Comparens Sō Joannis Wolinski Cītus ad Inscriptionem Comparitionis recedit et Suum Principalem Condemnare permittit Proinde Super eos Cītus nunc disparens nū contraventionis Decreto tam Juncto pltis Comparitionis quam Concessæ Dilationis Mandato respectu non Solutionis Summæ Decernitur Condemnatio cum additione peragene Executione S. Burgrabij loci ipsius Cujusvis quam peragat Juxta Privilegium.

Publicatum

Inter M. Joannem Podoski Thesaurarium Rawiczene Actū pltū et SS. Josephum et Joannem Rusłowskich Fratres inter se germanos Dicti Bronicze Cītū per eum S. Joannem Rusłowski suo et Ejusdem Fratris sui nōe pltōs SS. Michaelem Czerneranium Terræ Plocens. et Antonium Miłobędzkie Cītū per Mathæum Krzyżanowski Ad Objectas a Latere Condnes ~~primas~~ et Juris primam si Cūi Plocens. Inō Secunda pt Dnō Oculi Quadragesimæ prō ut poti Die 20 Mensis Martij Ao 1775to ex Plō M. Joannis Podoski Thesaurarij Rawiczene Super S. Joanne Rusłowski nō Contraventionis Decreto Judicij Officij Ipsius Civitatis repositum in Inquisitionum Actitatam et Publicatā Teneri cum S. Joachimo Rusłowski De Plō Actū rere de loco Standi Non posse his rebus sibi Jam Standi Constituere Judm Ipsius Arbitratus quinimo Jo. S. Rusłowski Cītus a loco Standi Arcetur Jure Subiciens se Eod. S. Rusłowski Decernit Judm Instatemus Jo. S. Rusłowski M. Podoski Objiciens Panam Simplicem Quadrandeam Marcas Pōlt Judicio autem per Medium Instantis Sub Pœna Banni Pro Parte Plis quam pro Plō Judicij ex Regestro Penalium publicand Stood et habere cum S. Rusłowski locum Standi declarat. Teneri Plem Actū Docere Plem Cītū de Jnō et Contentis Civilis sui Ido Instantis Docuit Prosequentes In Prosecutione Judm Deciden Civilem Plis Actū Plī Cītū suum ad Judm pro extinctione Bonor Eglus Intercepti Edicti Ad Affectationem Plis Cītū Plī ultrō Dat et Concessi Dilationis Inquisitionis Super Contenta Civilis Pœnam ac Mandatum Plis Actū Inchoare Judicij sui Subsequens &c.

Inter S. Joannem Petrykowski Actū pltū et SS. Angelam de Rybińskich primi Ad S. Lucillæ post voti Actū S. Jacobi Petrykowski Ad possens Tertij voti S. Simonis Lewinski Alias Imiam Sanctæ Cītus per eum S. Simonem Kwiatkowski suo et Cōtus sui nōe pltū Coram Judicio Ipsius Comparens et Teneri Plem Actū Docere Plem Cītū de Jnō et Contentis Civilis sui Ido ut instanti et Quoniam non Docet Vivende Libera Pars Cītū a Jnō Ipsius pronunciatū Inter S. Dominicum Krasnowolski Sane cum Similem.

Inter S. Mariannam Orłowską S. Ignatij Romanowski Contem Actū pltis S. Simonem Turowski Juvenem Plentem et M. Michaelem Hurkowski Venatorem Terræ Sawskiensis Cītū per S. Mathæum Krzyżanowski Juvenem Plentem Coram Judicio Ipsius Comparens et Licet quia Plenipotens Plis Cītū Inscriptionem Causæ in Finis Communibus Civilibus Plorens in Scriptis Sū Pt Dnō Exaudi Solitæ Die 21 Mensis Maji 1776to Ao Currente Pœnitentia agitatis ex Plō S. Ignatij Ro Romanowski Actū et Aliis Cītus M. Michaelem Hurkowski Venatorem Sawskiensem Cītū et alias nū Solutionis Summæ cum provisione proveniens Pendente ex Regestris Judiciis Authene Deprompta suo in Judicio reponit et Obstante eas Inscriptione Ad Jo. Judm Terræ Plocens Causam hanc remittens Flagitat cum tamen Plen S. Mariannæ Orłowska S. Ignatij Romanowski Cōtis ad Inscriptionem in Regestris Judiciij sui Pendente Civilem ex Plō Solutionem S. de Orłowskich Romanowski Civilem pro Judiciis Ipsius respectu

rucp

Solutionis Summa cuius Actt Concernens Cone cuius M Cellum reponit
et Discussionem Causæ ex Parte sua cum Prompte Collimante exposuit ut Circo
Amputata reprimant Causæ Ipsene Jud Jrē Plene per Plenum a Cello Indebite
Affectata Plebus in Causa Ipsene pedere mandat in Proindendo ad affectuem Plenis Cellis
Plurimis Dat et Concedit Dilationem Communicationis Documentorum ut de Legis
in Sequene Judicijs suis Jdueene &c.

Inter Jo Stanislaum Dlusnieuski Dnum tum Lso Rochum et Petrum Subditos Actt et Cellt
per Jo Stanislaum Dlusnieuski Dnum suu et Suprascriptos Subditos nnē pstos Ad Antonium Cieslinski Cellt et Actt pstm Coram Judicio Ipsene Comparens et Jud Jnsistens
Decimo Nono in iuncto reproditionis Inquisitionum in anteacti Judicijs Inter Partes
Comparene emanati Decernit Jud Quatenus Partes utroq Inquisitiones hasce
reponant Insistanti et gaudiam hoc in punctu Sententiæ Judicij sui Satisfaciunt Proinde Jud hoc ad lectionem earū Inquisitionum Condescendit Quibus
lectis et diligenter examinatis Quandoquidem ex ipsis Inquisitionibus Deducitur Aquila quod ad
Adoratum Jo Dlusnieuski Dñi ac ejus Subditos Come Jo Cieslinski cum Jo Cieslinski cum
Bombarda in Villa per cum Batasse et Dlusnieuski Insipse Diffamasse pro quo Impertinens
Ingressu punibilem cum Jo Cieslinski Cellt punierint Jud Ipsene Arbitratur Decernens Quatenus
Philip et alij Actu Ipsene in Ea Reprimanis Jo Cieslinski Cellt Turrim Crt Ipsene et Superiorem Circa
Spatium Trium dierum Continuet et expleat Nec non in casu de Jam Lso Dlusnieuski
Actt Panam Simplium Quatuordecim Marcar Pstt Judicio Autem per Medium in Instanti
sub Pena Bannis in Casu Contraventionis Circa Manum Ponene publicane enumeret
Jus vero ad Adoratum Jo Antonij Cieslinski Come Jo Stanislaum Dlusnieuski Dnum
Jum LL Rochum et Petrum Subditos ipsius per Lsum Petrum circa emptionem Arcus
ad Inferendā violentiam Fores occludere inclamasse et tunc temporis nulla de Causa
Jo Cieslinski pro humeris arripiens per utroq Subditos a Suis obsistentes Infestasse
Insipse Diffamasse Conatuere Omnino Intendisse per Autem Jo Dlusnieuski eos Subditos
in Regere non temuisse pro Quibus Delictis et aliis Inquisitionibus deductis Ipsett
LL Petrum et Rochum Jud Ipsene punibiles Declarat Decernens Quatenus Jo
Dlusnieuski Circa ingressum in Turrim Jo Cieslinski Suprascriptos Subditos
et Sumens de ipsis panis nempe LPetrum Septuaginta Libras Rochum Quinquaginta Plagis vestibus Ante Cancellariam Officij Ipsene in Foro publico per Mtem quemlibet
per Plem Actt Conducendā Castigandos Statuat et Intercedendo Eos Subditos ut potest
pro Lso Petro Panam Duplicem Quatuordecem Marcar Pstt pro Lsono Rocho Panam
Simplicem Quatuordecem Marcar Pstt in Jrnō hanc Castigationis sub rigore Suprascriptis
Jn Locis extendendā ad manus et quietationem Jo Cieslinski Actt Judicio Autem per
Medium in instanti Juxta Solitum Juris Ipsum enumeret.

Inter Jo Andream Drozdowski et Magdalenam de Dramiriskie Jnvicem Conjges Actt et Cellt
per eum Jo Drozdowski Maritum suu et Curtis sua nnē pstis et Jo Joannem Charynski et Mariannam Dzierzonska Jnvicem Conjges Cellt et Actt per Maritum suu et
Curtis sua nnē pstō Coram Judicio Ipsene Comparens et Jnsistens Decimo Nono in Juncto
repositionis Inquisitionum per Pten utroq edendi pro anteactis Judicijs suis Inter Ptes
Comparene promulgatis hasce Inquisitiones Plebus Jud Ipsene in instantanee reponere
Jubet et gaudiam Pten utroq suas Inquisitiones per Rem edendi Satisfaciens Sententiæ
Judicij sui reponunt Proinde Jud hoc ad lectionem earū reproditi Inquisitionum Condescendit Quibus lectis et matura Deliberatione perpensis Et examinatis Quandoquid

Ex ipsa

L.J.C.

Ex ep.os Inquisitionibus luculenter patet vt pote Quo ad Adoratum ff Drozdowskich Conjum Cone ff Chazynskie directe, Capta per f de Drawnowka Dna Drozdowska Campos Boneos Zaborowa Arvene cum N Lusia Gotembiecka vbi infamulone ad eand f De Eod Drawnowska Drozdowska in horto suo proprio Existere Jdoneipse et eand Anverem appurtaipse, Et Jbid, per vtrasq; Adhaesipse ad hanc Actionem vtrasq; ff Drozdowski et Chazynski Maritos accuraipse per f Drozdowski f Chazynska de sua Conforte deliquisse, per autem f Chazynski posterius accurentem vtrasq; ff Drozdowski cum eas Infamulante genibus Calcapse Vasipse Diffamapse, verbis Statum Nobilitarem dehonestare Affeapse Confusionem Retabiles Jnflixipse, permulta Damna Jnflixipse, per f Chazynski nuturno tempore in Domo ff Drozdowskich fenestram nulla de Causa destruxisse Jnsultasse aliasq; permultas violentias peregipse pro his aliisq; Inquisitionibus Deductis vtrasq; per f Chazynski Judm Ipsorum punibiles Arbitratur Decernens Quatenus eluendo hunc Suum temerarium Ausum Supremum ff Chazynsky Congo Turnim Superiorum Cum Ipsorum vel pote f Chazynski maritus hinc et ab Actu Ipsorum in Ser Septimanis Jam Autem f Chazynska Consors pt Ingressum in Turnim Mariti sui in Duabus Septimanis Jncant eand Sessionem Turnicam et quidq; maritus per Spatium Quatuor Septimanar Consors vero per Spatium Duar Septimanar Sine Intermissione Continuent et Explent aut Ea non in Egressu de Turri pro Se et Jnuentinentia Contio Sua panam Se cupliam Quatuordecem Marcar Pol et Intercedens f Gotembiecka Panam Simplium Quatuordecem Marcar Pol admanus et quietationem f Drozdowski Sub Pana Bonis in Casu Alterius Contraventionis Coram officio et Actis Ipsorum Circa manutenendum faciens publicandq; Judicio quoq; per medium in instanti Solito Juris processu Solvat Petro in Sublationem tendnio ex Pte ff Chazynskich Drozdowskich Super f Gotembiecka ff Chazynskim Jnfamulante hac in negotio in Judicij officij Ipsorum absenta Jd f Chazynski Ejusq; ff Drozdowskie Panam Simplium Quatuordecem Marcar Pol Jn Tmo et Sub rigore Superius appositi Judicio deniq; per medium in instanti Juxta Solitam Juris praxim enunciat Jus ad Adoratum vero ff Chazynskich cone ff Drozdowski Intentati, per Eosdem ff Drozdowskie inventarijs suis instrumentis et prolio Damna inflixipse, ff Chazynskie Sape Sapius lasipse, per ipsum f Drozdowska. Demum ff Chazynskich nullo ex nō invasipene cedens Absentibus p tunc Ejus Chazynskis Jnfamulantes lasipse Diffamapse aliasq; permultas violentias peregipse pro quibus Omnibus p gressibus vtrasq; ff Drozdowskie punibiles Sententiat Decernens Quatenus in Correctionem suor Animor Jurium Cum Ipsorum hinc et ab Actu Ipsorum ingrediant Ejusq; Sessionem Turnicam per Spatium Duar Septimanar sui Intermissione Subeant Nec non in Egressu de Turri f Jd f Drozdowski Mantus, f Chazynski Mantq Panam Duplicam Quatuordecem Marcar Pol Sub rigore Supremi Pana Bnis in Casu Contraventionis extendens Judicio Denigq per Medium in instanti Juxta Solitum Juris Communis passum Exactual Sibi omnino Plus vtrasq; Damna Illata et valuera sibi Jnflicta in Sequens Judicijs suis Comprobent Postquam quam Comprobationem Subsecutam vel num Judm Decernat id quod Juris erit Dabit in Octo Septimanis

Inter Persidum et Insidentem Josiul Jakubowicz Judicum et Partorem Drobnenes Actorem personaliter Et Quoniam Ipsius Adamus Malewski Citatus Ipsorum in Tmo Dispositi et Se Condemnare permittit Proinde Super Eod Citato nunc Dispositi ratione Attentatae violentiae Ipsorum Condemnatio cum additione pro peragendo Exactione f Burgrabij Ipsorum Cujusvis quam peragat Juxta Processum

Publicatum

Inter f Notarium

Inter ff Nicolaum Malisz[illegible]uski Alls pttr et ff Antonium Rudowski Alls per ff Simonem Turowski ff Mariannam de Orzelskie alls ff Rudowski relictã Contem Viduam et Consignandin de Strachocie ejus ff Antonij Rudowski Contem Alls per Suos Coram Judicio pcene Comparentes et Judm Instigando Decus Innuncta repositionis Inquisitionis pro Pte Alls ad In anteactis Judicijs suis Inter Ptes Comparere tacto Signo Crucis in Inquisitione educta Pte Alls persistit et Se ex ea Inquisitione Judicaturam permittit Judicaturq pati offert Eapde Judm Spens ad lectionem Inquisitionis Pte Alls nunc in Judicio pcene reposita Condescendit Illa lecta et Diligenter tractata examinata Inquisitione Compertum est per ff Rudowskii Alls ff Maliszeuski Alls Circa Evolutionem Cujus Summa nulla de Causa [illegible] apud Ve in Bonis Ciecierski Iesipe Diffamatse verbis Summatijs honorem nobilitarem Carpsse pro his itaq Deductis Pspraxorũ ff Antonium Rudowski punibilem Sententiat Decernens Quatenus Ja ff Rudowski Alls Turnim Cn pcene Superiorem hinc et ab Actu pcene in Duobus Septimanis incat Eam ff Sepionem Turniam per Spatium Trium Dierũ sustineat Nec non in exggrsu de Turri pro Se et Manutenentia Contio suã panam Dupliam Quatuordecem Marcas Pcti Alls et Judicio Autem per Medium Instantis Alls Coram Officio et Actis pcene Sub Pena Bnnis in Casu Contraventionis Circa Manenem Jbis Faciena publicana Judicio quoq in instanti Solitũ Jurio Communis Prpasu Solvat Decn pcene vigore.

Inter ff ff Hiacinthum Predpetski et Consegundin Turowska Juniam Conjgo Dnũ tum Lum Rokum de Bonis Smardzewo Subditum Alls per Suos ff Hiacinthum Pred petski Mantum et Dnũm suos Contis ac Subditis suis nrũ pttr et ff Thomam Smardzewski Alls pttr Coram Judicio pcene Comparentes et Judm Instigando Decus Innuncta repositionis Inquisitionis per pte Alls educta Pte vero Alls in ea Inquisitione persistente et se ex ea Inquisitioni Subjiciente ac Judicatum Pati offerente In anteactis Judicijs Inter Ptes Comparere pmulgato Teneri Eam Pte Alls Inquisitionem suam reparare in instanti et queniam Pars Alls Inquisitionem suam reponit Propterea Judm Spens ad lectionem repositã Inquisitionis Condescendit Illa lecta et Diligenter examine tractata Signis ex ea Inquisitione Constat per Alls Actores Dnũ ubij loar Coram variis Personis nulla de Causa ex malevolo Odio Iesipe Diffamasse honorem nobilitarem verbis Convitijs et Contumelijs Depigrafe L Rokum Alls Subditum in Campis Spectum Infestasse, oppressisse in Campis Spmis Alls laborantem ex ejus Campis depulisse pro quibus Delictis hanc Inquisitionem Deductis una Alls punibilem Arbitratus Decernendo Quatenus Incorrectionem sui Turnim Superiorem Cn pcene hinc et ab Actu pcene in Octo Septimanis Ingredia tur Ejusq Cessionem Turniam per Spatium Duarũ Septimanarũ Sine Intermissione Continuet et Explecat Nec non in exggrsu de Turri Panã Dupliam Quatuordecem Marcas Pcti ff Hiacinthi Predpetski Coram Officio et Actis pcene Sub Pena Bnnis in Casu Contraventionis alicujus Circa Manenem Jbis Faciena publicana Judicio Autem per Medium Instantis Juxta Solitum Jurio praxim emumeret Decreti presentis Vigore.

Inter ff Albertum Nowacki Alls pttr et Infidelem Hers Berkowicz Alls pttr Coram Judicio pcene Comparente et Judm Insistente Decus hinc inde Innuncta repositionis Inquisitionum per Pte utriusq in Spatium et reprobationem eductã In anteactis Judicijs Inter Ptes Comparentes pmulgato Eas Inquisitionis Pte Uno utriusq reponere in instanti Arbitratus Signis Pte utriusq in Partis factionem Sententia Judicij sui Inquisitiones suas in Judicio reponunt ff Cino ad lectionem earũ Inquisitionum accepit Quibus lectis et Diligenter Cundatis Juniam Eas Inquisitiones per plenitudinem in se Continent Plenissimeq Plum sine Spetane Juramento Deadi negauit Propterea Judm Spens ppierum ff Albertum Nowacki

ad Completionem

L. H.

ad Comprobationem Juramenti realitatis Conven, regestri suarum Extensarum Salomo
Deraminis Judicij sui advenerit pt quod Petitum Juramentum vel non Judm decernet
De quod Juris erit J.C. Inquisitionis quoq; ad Informationem Judicij sui Subsequend &
moderamen Denuo obvigillandae et in Sequestro officij sui Cancellario Conservand
Declarat.

Inter M Joannem Podocki Thesaurarium Raciazense Jalq; Sim Stanislaum et Basilium Podocki
tum Albo Urbanum Kisielewski nec non Dorotheam Turski Actr per eund M Joannem
Podocki Actr sua et Suprascript Actr mē pttē et M Theophilum de Malkowski primi olim Sti
mir Kuskowski Secundi ad Ipsius voti M Joannis Podocki Thesaurarij Raciazense Contem
tum Sti Josephum Kuskowski Ejusq; Mde Kuskowski Podocka filium Joannem Wasilewski Urban
tium Rokitnicki Cujusvis mihi Rowalewski dicti Timall Mathiam Rutkowski Michaelem et
Mariannam de Starzynskie primi olim Sti Bonifacij Malowieski Secundi ad Ipsius voti Invicem
Congeo Rokitnicki Victoriam et Matrem nec non Stanislaum Malowieski filium et Prignum
Joannem Kuskowski Thomam Cotkowski nec non N Latkowski Citt per eund Sti Stanislaum
Malowieski suo et cujus Citt mihi pttē Coram Judicio Ipsius Comparere & Judm Decedend
Civicem Ptis Actr Pti Citt suum ad Judm mē attentatā violentiam edicti ad affectationem Ptis
Actr Pti Actr hor Jus Juem Dat et Concedit Dilationem Inquisitionis Indagines cupies Contra
Marium ac Trium Ptis Actr in Sequens Judicijs suis Decreta J.C.

Inter Illum Admodum Radum Stanislaum Jaworowski Praepositum et Decanum Raciazense Actr
pttē MM Eleonoram Olim Mr Dominici Rupniewski Subdapiferi Juniladislaviense relictā
Contem Viduam et Franciscum M Adami Jablonski Notarij Trio et Cene Pomerens
Ptes Contem Additatā per Sti Adamum Skwarski tum Mm Joannem Jakorzewski Dapifer
Cichane ac Rosalium de Krasnicki primi olim M Joannis Szawlowski Collonelli exercituum
Rnē Secundi ad Ipsius voti Invicem Congeo Citt per eund Sti Adamum Skwarski Invicem
ptum Plentem Coram Judicio Ipsius Comparere & Judm Decedend Civicem Ptis Actr Pti
Citt suum ad Judm pro Solutione Census Annui a Summa Sexcentor Flnor Ipsius Jacobi
ad affectationem Comparere a Pti Citt ejus Pti Citt Dat et Concedit Dilationem Communica
tionis Documentor mente legis Prosequend Judicijs suis Decreta Trino Conservatā.

Interea Actr ut Supra MM Joannem Jakorzewski et Rosalium de Krasnicki primi olim M Joan
nis Szawlowski Collonelli Exercituum Rnē Secundi ad Ipsius voti Invicem Congeo Dapiferos
Cichane Dsp Tukowo modernos Possessores Citt per Adamum Skwarski Invicem Plentem
Eleonoram Olim Mr Dominici Rupniewski Subdapiferi Juniladislaviense relictā Viduam
Ursulam M Juliani Pandzinski Capitanij Janicense et Franciscum M Adami Jablonski
Notarij Trio et Cene Pomerens Contes Szawlowski tum Judicij eor Maritos Citt et Adcitt
per eund Coram Judicio Ipsius Comparere & Judm Decedend Civicem Ptis Actr Pti Citt
suum ad Judm pro Solutione Census a Summa Sexcentor Flnor Ipsius Polli Ipsius Jacobi
ad affectationem Comparere a Pti Citt ejus Pti Citt Dat et Concedit Dilationem Communica
tionis Documentor mente legis in Sequens Judicijs suis Decreta J.C.

Inter M Thomam Rosciszewski Bullatorem Raciazense Actr per Sti Ignatium Rosciszewski filium
et Sti Andream Siniecki Citt per Sti Mathiam Konyszewski Jam Non Sunt.

Inter Illum Rndum Josephum Zerawski Cancum Cathedr Plocens Praepositum Rgnense Actr
per Sti Josephum Lempicki et Mm Franciscum Szawlowski et Michaelem Dapiferos Ildpos
grodzens Citt per eund M Franciscum Szawlowski suo et Fratris sui nmi pttē Jenem
Plen Actr Docere Plem Citt de Jure et Contentis Cedule sue Ejus in instanti Decuit Prose
quentes in Prosecutione Competenti Autore Declarato Pti Citt in instanti respondere Jubet
In responsione Exhibitā Plium Controversijs et quibus Autore extradictionem Instrumentor
Mobilium ad usufructus Economicos spectantes ex bonis Sedejne ad Dona Ultimo reputsor et evell
una cum Expensis Laborat in Casu non extradictionis bonificationem Omnium Conducen

Ptis

Ptis vero Citt Benificationem Eore Inventarior ac rer pro quibus actio verteter Testamen
to ultima voluntatis olt Pillris Rndmi Stanislai Krawkowski Canci Plocens A Praepositi Pgrenen
apud Pillrem Rmum Michaelem Zoranski Canum Cathedm Plocens quos Per eum de pfti
Pillrem Rmum Krawkowski Executorem Assignatum existere fuit Inferens quem obtem Judm
pcens Decidens Cionem Ptis Actt Pti Citt suum ad Judm respectu Remissor edit Super
sa resolutione Negotij pcens Necessariam ipse adiunctionem pro Subsequenda Competentione
Memorati Testamenti ejusq Pillris Rndmi Michaelis Zoranski Canci Cathedlis Plocens
per Ptem Citt pro Sequens Judicijs sui Convet D.C.

Inter Pgr Franciscum Chalinski Actt per Pgr Valentinum Poreschi Et Juvenem Pgr Stanislaum Ko
walewski Citt pcens in Trno diparet et Se rnt non Solutionis summa una cum pensione ab eod
pveniene condemnare permittit Proinde Super eod diparene in suum ultimum
fortis finalis ac Indicta faciend Executionis decernitur condemnatio cum additione Pgr
Simonis Rudowski Burgrabij loci pcens Equam pertagat Juxta pressum Pgr progeneq
Executione. Publicatum

Inter Eund Actt et Pgm et per eund et Pgm et Juvenem Pgr Stanislaum Kowalewski Citt pcens
in Trno diparene et Se condemnare permittit Proinde Super Eod Citt num diparene
rnt non resolutionis vacue in lucro Ultimanio fortis finalis faciena Executionis decerni
tur condemnatio quam Pgr Simon Rudowski Burgrabius loci pcens Juxta pressum Pgr progeneq
Exequatur Publicatum

Inter Pgr Michaelem Umiecki Actt et Citt per Pgr Simonem Rudowski et Pgr Martinum Karwowski Citt et Ind icens
per Pgr Simonem Turowski ac Infidelem Lewek Moskowicz Arrendatorem Kowalicne Citt et
Actt pdti Coram Judicijs pcens Comparens et Judm Decidens Cionem Ptium utrar suum
ad Judm edit Ad Assistationem Infidelis Lewek Moskowicz Arrendatoris Kowalicne Citt
et Actt Nec pariumpti Pillem Compositionem Ptium utrarum nempe Infidelis Pgr Rumi
cki et Infidelis Lewek Moskowicz ad meliorem Informationem Judicij sui in Sequens
Judicijs Suis Subsequens advivenit Causam Pgr Karwowski Causa pcens ad Sequens
Trnum Suspenditur D.C.

Inter Pgr Bartholomaeum Gutowski Actt per Pgr Mathaeum Konyuszowski Coram Judicijs pcens Comparens
Licet quia Pgr Josephus Komorowski Citt pcens in Trno diparet cum tamen Ldemmanio
pcessu nempe Trinis Condnibus placet et quia prima Trn Secunda in Trno Festi USU
Manid ut pote Die 3 Mensis Julij Altera Trn Secunda Octe Trn S. Nicolaj Episcopi
id est Die 4 Mensis Decembris Ultimo Ao pxe elapso 1775to Ao Tertio Denijs Trn
Secunda pt Dm Natale Quidem id est Die 18 Mensis Martij Ao nunc Currente
ex Pte Actt Super Eod Citto rnt non Solutionis Summa Juris Aureos Hungaricalt
Ombus in Judicijs Officijs pcens Obtentis et publicatis Plenarie et Sufficienter convictus
deducitur Proinde Actor non Obstante Contumacia Supraeon Citti negotium Judm
pcens Inducere mandat in Inductione Negotij Resolvens Remissionem ab Officio
Executionali Burgrabiali ex fundo Dni Narewo Portej Supraeon Citti Jurevicti Cum
ad Judm facti Instrtens Scripto Manuali Die Trigesima Maij in Supre Ao immediate
Elapso 1775to Datuate Super Summam Juris Aureos Hungaricalt per Citt in Per
sonam Actt Datt et per eund Cittum Rite Sero decernit Judm Quatenus Jd Cittus
Summam recognitt Juris Aureos Hungaricalt ac Pallegatt Rerum Contractum
et ad Silvend Accensalt huic et ab actu pcens in Sex Septimanis Coram Officio
et Actis pcens Sub Pena Bnnis in Casu Contraventionis Cisa Mairem Jdis faciend
publicand ac manus et quietationem Actt in effectu enumeret Lecta Plena Trium
Marcar Pdti Actt per Citt Actt cum Summa Judicio Autem tetis Instantis Juxta Solitam
Juris praxim Silvend Nihilominus in Publicationem Trinar Condnum Superius de Actu

Annotatt

Commolatt Jo Actt Actt Panam Quadruplum Quatuordecim Marcar Pctt Judicio quòd
per Medium vi instanti Actt in Trno et Sub pigore Supraposit Judicio de eodem instanti
per Medium Juxta Solitum Juris Communis Receptum Salvat Deum Ipsene Vigore.

Inter M Josephum Ubyz Actt per S Laurentium Sokolnicki et Leoniam Ge Stanislaus Kanowski
Actt Ipsene in Trno Disparent et Se Condemnare permittit Prande Superea Actt mi non Patio
nis Summas Panas Ji Catuli ex re habita Dispositionis variis Expensarum cathadiarum
rum Decernitur Condemnatus in Lucro Ulteriora Sortis faciens executionis quam S Burgra
bius loci Ipsene Cujusmo uisto Praecipuum Exequatur Publicatum

Inter M Stephanum Ciszewski Exiliensis Chalicien Actt pctti et Leoniam M Abrahamum de
Ciszewskie Actt M Vianey Actt Rakiety Capitanei Exercitus Regi Cottem Adamum Makon
Xaverium Petrum et Leonardum S Antony Piesti Cottem Fratrum et Patrem Interse germano
Rakiete Actt per eum S Antonium Piesti Jenen Comparentes et MM Rakiety Sufficientes
Juerisere Compartitionem Sufficienti Compartitione Ad inventa Pleibus Experiri mandat Non Sunt

Inter M Salomeam de Janoszewskie primi Actt JM Joannis Lasocki Judicis Terr Vitepsq Scan
Di ad presens vdi Mtt Alexandri Kaszewski Venatoris Livens Cottem in Separatione Bonorum
Actt per S Matheum Krzyzkowski et Leoniam Illris Adndum Rndis Mathias Matuszewicz
Praepositus Trocznen Actt Ipsene in Trno Disparent et Se Condemnari permittit Prande
Super Eod Actt nunc Disparere mè non Solutionis Summe Panalis capitalis sue
Sp. Lucro Ulteriora Sortis faciens Executionis Decernitur Condemnatus quam S Burgrabius
loci Ipsene Cujusmo Juxta Praecipuum Exequatur Publicatum

Inter S Ignatium Lukowski Actt pctti Coram Judicio Ipsene Comparente Jano Non Stante
Inter S Ignatium Lukowski Actt pctti et Leoniam S Paulum Czarnowski ac alij in Praesa
tatione Ipsene in Trno Disparent et Se Condemnare permittent Prande Superea Actt
nunc Disparere mè non Solutionis Summe una cum priorine pocrene Decernitur
Condemnatio quam S Burgrabius loci Ipsene Cujusmo quam peragat Juxta Praecipuum Publicatt

Inter M Joannem Stanyporski Notarium Terr Podlovien et S Franciscum Opechowski Actt et Pctt
per S Matheum Krzyzkowski et S Adrianum Lukowski Actt per S Simeonem Turowski Coram Judicio
Ipsene Comparente Dno Judm Decidente Pleno Actt Pctt Dno Judici Ordin Sequis
Condnis Assignata Anteriora Decreta non sunt Solita suum effectum Prande Recuperiam esse
Denuo Heredi Condemn Judicij sui aut SS Burgrabiis Mathej Krzyzkowski et Laurentij
Sokolnicki loci Ipsene Completo tempore Unius Absentia non Obstante Completo tempore
ad Bona Judicata Ipsa de Adventu sui tempestive faciens Denuntiationi advenit quod
Jtm sive unius Officialis ex Collegio Conducendus Condescenderunt de valentijo tam in novali
Quam Anteriorib Inquirit Investigabit Ing Contenta Anteriora Decreta has in Causa
Actt in Toto Exequatur Praecipuum Cognus ad Pleg in Omnibus et Singulis Ipsene mis
Vehit Intuitt et Investitt relinquens Finaliter Decidet et Disjudicabit ac Non Stabitur
Cujus quid Decisioni Plus ultrag Parere et Acquiescere ac Judicatum pati Sub Pena
Bonis in Casu Contraventionis Trium Coram uno Missio Officiali a qua cum Pctt
Condescendere Condescenderunt Pctt in Trno Condnis Debebunt et Tenebunt Tota Pena Tri
plis Quatuordecim Marcar Pctt Pli per Plen Compensand Judicio autem per Medium
Juratum Solita Juris praxi Solvend

Inter Petrum Ronim Thomam Rzewuski Canum Collegiate et Decanum Plocens Praepositum Sklarens
Commendatarium Mansionarij Rbovien Actt pctti et S Thomam Kowalewski Actt per S Jo
annem Rudnicki Coram Judicio Ipsene Comparente Dno Judm Decidente Relationem Plo
Actt Pctt Suum ad Judm edit Sequis Causa Ipsa Decretum Anteriora in unito Condnio
suum non est Solutum effectum Prande in Ordine quo Executionis Decreti Recuperiam
esse Heredi Condemn Officij suspensius absente non Obstante Completo tempore ad Judicium
Dni Kanowski Respondi ad invenit quod Officium vive S Burgrabij aut Unius ex Officio Condemnd
Condescendemus Ipsa de Adventu sui tempestive faciens Citationem mutuo Plum Pum
pote Condividendi Condescenderunt Anteriora Compediorem Traditionis Rei Kanowski
Responsi Demandabit quo Completo Tanto Ille Proportionaliter Subscribit nec ne Inadvenit
Ejs Relationis vive reparationis Inquirit Investigabit Contenta Anteriora Decreti advenien
Tanto SS Burgratius Mathej Krzyzkowski et Ignatij Strachowski loci Ipsene

Inter

Tenor ut tota exequatus Plegii in Ombus et Singulis Expensis inhibitionibus
et Precedentibus relinquendis finalibus Assopiet decidet et mandabit Diffidicabil Cujus
vel quos Decisionis Pte utrag Parere et arguescere ac Judicatum Vati Ille vi Tenu
Endicio vi Casu Contraventionis publicare Debebunt et Tenebuntur Lecta Pena Sim
plici Quatuordecim Marcar Pctt Pte per Plur Compensand Quinc autem per Medium
Instantis Juxta Prosum Juris Communis Solvend Decem poene Rigere.

Inter DD Josephum Picarielli et Hedwigim Lubowska Jmoriam Congio Actt per Can Dr de Lubowskis
Picarilla vi Apa D Joannis Ludwowski Ol Pl eius suo et Marili vai nne pctt et Juentiam
D Mri Lucas Chmielowski Cttt poene vi Tenu despici et Se condemnare permettit Bovi
de Lupoi Eor Cttt num despicere, ne non Satisfactionis Decus respectu Attentatt violen
tiae Illati Decernitur condemnatio cum ed dictione D Burgrabij loci poene quam per
Publicatum
agat Juxta Prosum.

Inter M Franciscum Brudnicka Actt D Pauli Rogowska rel Actt Contum Judicium Actt per D Jacob
bum Lubowski et D Joannem Czachowski Actt pro Jmorem Tumowski Jenen Com
parere et Pte Actt Sufficientes Jnsumbere Compositionem et Juentum non Jnsumbit Proin
de pro ipsis Causam poene Jnsumere Arbitratus Juxtimo Pars Actta a poene Tenu
Libera pronunciatur.

Inter DD Valentinum et Ignatium Konyzanowski Actt pctt et M Franciscum Lubowski Pin
cernam Supremum Cttt per Mathiam Krzyzkowski Coram Judicio poene Comparere Digna
tum Pctt Complanationis Acta Die 29 July Proxime Ao Jnmediate Elapso 1775to respectu non
nullar Expensarum et Summa Mille Ducentor Nonaginta Octo Florenor Pctt ead
Complanationi ad Solvend Assecurato Inter Pctas Jnsto pro Judicij Tenu Proxime huic Jn
negotio vi Casu alterius Contraventionis ejus Complanationi Subjacentur Jd Petens non
Subesse Causam hanc Jnspexit Arbitratus Sed eam ad Judm Tenu Proxime Propinq Dijudi
candi et Pensatum Per
atus remittens Jsnod Amovendo ejus Plibus utrisq Tenuin Comparendi Pensatum Per
ptorium.

Inter M Ignatium Konyzanowski Capitaneum Sae Rae Mattis et Reipc Actt pctt et M Josephum Ulbyez
Prefectum Sae Rae Mattis et Reipc Cttt per D Thomam Gylewski Jsne ad Obrictum a
Ladero Andream Jnstandem manu bus Tribus Plocens Tenu Festa pt Festa Solen
nia Petri Pentecosten pro Solvat Die 29 Maij Ao poene ex Instantia Mm
nia Petri Pentecosten pro Solvat Die 29 Maij Ao poene ex Instantia Mm
Antonina de Radtubowskie Actt M Petri Pazdrowski Dapifer Cranenens Sedus Contis Relicta
Matris nec non Severini et Leonard Pal Sd et Simon Inter Se germanos Monetenium
Pazdrowskich Supra Mssio Jos pha Ulbyez Prefecto Regiminis Actt loci et Rnij vi Cuius
Cessionis Contractus vi Ordin resignationis Portium D Dzierzkowo Ecclesiastica
Actt Dacere de loco
et Dyecesi Solutionis Summar Oblent Tenuri Plem eand Actt
Plandi Jsne Subscriptione sese Mto Ulbyez Actt Platid Judm Juratenus Jo M Cathus
Jn Constitutionem Vocistandi panam Simplum Juratum eam Marcar Pctt ex manus
A quietationem M Ignatij Lusowski Procuratoris Debitores Plentes Adsciens et Judicio per
Medium Jnstantis Sub Pena Decimae ex Regestro Penalium tam pro Pte Plentes quam
pro Pte Judicij publicand emanent et Habere Vocem Plandi eum M Ulbyez Judm
Solva restitutione apud Obsistens
Sedens Declarat et Plibus vi Causa poene experiri mandat vi Experimento Judm Deci
dens Clamen Pctt Actt Actto eum ad Judm pro Solutione Viginti Auror Hungaricall
ad Scriptum manuale Contractus Pignis Comparens a Actt Summam hanc vi Pte persolvisse
Jnsert Ad Circa recipiendam esse Litem Compartitionem Plium utrag Pro Pignus Judicijs
suis Subsequens adinvenit Jllis Eae meliorem et Sufficientiorem Judicij sui Jnfor
mationem.

Inter DD Franciscum et Felicem Mezenskis Actt pctt et D Albertum Sulicki Cttt pctt Coram
Judicio poene Comparere et Suum Judicet Controversiae quae Plium Controversijs Ds

Judm

Judm Instiens Decũ Inuocta reposicionis Inquisitionem per Pte utriusq; Actoratu
Creatu Eductu Pti utriusq; causę Inquisitionem reponere Instanti Jubet Et Quoniam Eadem
Pte Inquisitiones suas in Satisfactionem Sententię Judicij sui reponunt Id Circa Judm
Ipsens ad Recitationem reposite Inquisitionum Condescendit Quibus lectis et matura deli-
beratione perpensis et Intimatis Quando quidem ex ejd Inquisitionibus luculenter Constat
per Ill Albertum Siedlski Militem Ruthenicum ad appositionem Ill Alberti Mszczonski Parentis Actis
Subordinatę per Subordinatos Camerarios et Intolerabiles molestias ejd Parenti Actis Intu-
lisse Cum Illatis Diffamasse improbabilia cum Summa Iniuria Denigratione Objecisse Vitulos
binos Caribos vindicasse et Uni Vitulo ex his Caruisse morsu Bestiam Canam exhalasse
nem Causasse Actores varijs molestijs affecisse ejd Improbabilia nunquam Deduxerunt Objecisse
- Supradicto Actj Parenti Actj viam Obsedisse eidq obsepta Averam Intercepisse in Curia existente
Intercepisse pro eadem Averam quantam ad libitum sui persolvisse pro his itaq ac alijs
Inquisitionibus Deductis delictis Commissis Supradicto Ill Siedlski Actj Judm Ipsens pu-
nibilem Statuit Decernens Quatenus in Coercitionem Suam provocet expressum Terrm
in Ipsens Superiorem hinc ad ab Actu Ipsens in Quatuor Septimanis ineat Eundem Ju-
risdictionem Turricam per Spatium Quatuor Septimanarum Sine Intermissionis Sustineat
Nec non in Egressu de Turri Panam Quadruplam Quatuordecem Marcas Polt Jo Cittes
Actori Coram officio et Actis Ipsens Sub Pena Dnis in Casu Contravencionis Circa Mandatum
Illa Ipsens publicand Judicio autem per medium Instanti Juxta Solitam Juris
Praxim Sedat Valorem autem Vitulorum Sequens Judicij sui Comprobent post quam
Comprobationem Subscripti vel non Judm Decernet Quod Juris erit. I.C.
Interim Joannem Podoski Thesaurarium Ratiocinem Actj Pti Ill Joannem Kuskowski
Citt Pti Coram Judicio Ipsens Comparere Jussit quia Citt Ipsens in Termo Disparent
cum tamen non nulli Summario Processu Quidam Inuis Condemnibus in numera Quatuor
repositis Semper prima Tri Secunda pt Dm Oculi Quadrem ut puta Die 20 Mensis
Martij Super Ill Josepho Kuskowski Principali Joanne Smolenski Andrea Parente et
Adamo filio Sulkowski Joanne Kuskowski et Quidam nnum Lipnicki Sarnacki
Lupkowski Kowalewski ac Fabriano Beyli post Deducti per Pte Actoream Inquisitionem
In Termo in Juncta reposicionis causa altera Tri Secunda in Termo Festi Visitationis Beatę
Virginis Mariae ut puta Die 2 Mensis July Ultimi 1775 Ao Immediate elapso. Super Eod
Ill Josepho Kuskowski Principali et Matore violentiarum in Uteri ulteriorio Sortis faciend Exe
cutionis mę Contravencionis Decũ Officij sui. Tertia Tri Secunda pt Dm Lętare
Quadrem id est Die Decima Octava Mensis Martij Super Pcto Ill Lipnicki Lupkowski
"Illis in Uteri ulteriorio Sortis faciend Executionis
Sarnacki ac Kowalewski Citto" Circa Compantionem alias reposit am Dilationem
Majorem per Comparere Ill Kuskowski et Beyli Citatos Quarta Tri Secunda pt
Dm Misericordiae id est Die 22 Aprilis hinc utriusq; posterioribus Ao nunc currente
Super Supraserio Ill Josepho Kuskowski Principali Joanne Smolenski Andrea Parente
et Adamo filio Sulkowski et Cujusvis nrio Lipnicki ac Fabriano Beyli Citto non
nullo in Uteri ulteriorio et non nullo in Uteri ultimario Sortis finalis adhuc durante
faciend Executionis mę attentatis violentiatis Omnibus Ex Pte ipsius Actoris in Judicij
Officij sui in Uno Eod Negotio Obtentis et publicatis Sufficienter et Plenarie Compertis
Constanti Id Circa non obstante Contumacia Supranominatorum Ill Josephi Kuskowski Principalis
et Quorumvis nnum Lipnicki Sarnacki Lupkowski Ac Kowalewski Citt tanquam plenarie
Convictorum Pœnis negotium Inducere mandat in Inductione Negotij Satisfactionis Ill Joannes
Josephus Kuskowski Citt Juxta Edictum Majestatis "Juxta Edictum" adquam se cum Ill Fabriano Beyli in Antecedentibus Judicij
suis reperat Ipse in instanti et Quia non Satisfaciunt Proinde utriusq; Succumbisse

Advenit

adiverunt Decernens Quatenus Jta SS Huskowscy in vim Succubitionis ejus Dilationis
panam Simplicem Quatuordecim Marcas Pti Actori et Judicio per medium vi instanti
sub Pena Bannis ex Registro Panalium publicanda Solvant in Negotii vero Principali Compa
rens Judm Ipsene experimentum in Jungit in Experimento Insistens Decem Imunde reposition is
Inquisitionis Tm Secunda Postridie Festi Circumcisionis Dni Ti id est Die Secunda mensis Ja
nuarij Ad immediate Elapso Interhasce Plos prolgato Comparentibus Inquisitionem suam
Instanti Judm Ipsum reponere Jubet Et Quoniam Actor suam Inquisitionem reponit Quoq;
Joannes Huskowski in repetita Inquisitione persistit Et Se Judicat permittit Judicatumq;
ex Ea Inquisitione pati Offert Propterea Judex Ipsum ad Ultimam Inquisitionis tanquam pl
Plenariam Convictionem Suppressorum SS Josephi Huskowski et quorundam nunc Lipnicki Sarna
cki Lugowski de Kowalewski Condescendit, qua lecta et per Omnes ac Singulos Coram Astantes
Constata et Examinata Comperium est per S Josephum Huskowski Cath Parochum cum
suis Asseclis cum Strepitu ex Bonis Huskowo Dominorum ex S Joannis Huskowski
hæredit ad Bona Huskowo Regnum Ejus advenisse, advenienda Semel nescitur per
quam personam in hortophurio captivisse, et ipsi Apprehensum ad per S Josephum
Huskowski ad aulam Ipsi Intendentem non admisisse, Insetasse pecunias ex Sæculo
resti Subvalo Interceptisse Et hæc ex re cum Actis ab hisce Bonis Huskowo Regnum Ejus
de arbus suis ppriis rusisse Promissa bona ac res per eum S Josephum Huskowski
occupasse et amplius ad hæc bona non admisisse, dein ad holidiem asseritos esse et
Plos S Krasicuski Actor Infamulantem Convisisse, et Convulnerasse, Actis Insisse, Dissa
masse, Improbabilia nunquam Deducens Obtinuisse, post quæ per Omnes Citos Citra
lucum in Pedibus Sattatorij Orbis ac Interrumatis potis liquet pro Pna Condicio Apparati
se Contentasse Ardora ad Quidam Pignus pro Detentione per Actis Disposita per S Josephum
Huskowski Citi interrupisse et hæc Ardora discendi dispe Justam pro Spe Ardoribus
perceptam Usui suo applicasse Usu fructu et Depositione Dni Possessionis Prorogativa
Mantali Publicati privasse, aliasq; per multas violentias perpetrasse pro quibus
ita Comprobatis ac aliis Inquisitionibus Deductis delictis Eosa SS Joannem Husko
wski nunc Comparchem ac quorundam nunc Lipnicki Sarnacki Lugowskii de Kowalewski
punibiles Declarat Decernens Quatenus Jta SS Joannes Huskowski Et Josephum Hus
Comparens tum Josephus Huskowski Principalis ac quorundam nunc Lipnicki Sarnacki
Lugowski Kowalewski Incendo hunc suum temerarium Ausum et Attentatum hinc ad ab
Adu Ipsene Jri Octo Septimanis Tum Ipsene Suppressorum
Ingrediantur Ejus Possessionem Tum Ipsene Equis SS Josephus Huskowski Principalis per
Spatium Sex Septimanarum Jam vero Suppressores SS Joannes Huskowski et quorundam
nunc Lipnicki Sarnacki Lugowski Kowalewski per Spatium Quatuor Septimanarum
Continuent et capiant Hic non ex aggressu de Turri S Josephi Huskowski Ja S Huskowski
Principalis Panam Simplicem Quatuordecim Marcas Pti Jam autem pfati SS Lipnicki
Sarnacki Lugowski ac Kowalewski tum Joannes Huskowski Amplius per panam
Quadruplam Quatuordecim Marcas Pti aut pro SS Lipnicki Sarnacki Lugowski ac Ko
walewski ipse met S Josephus Huskowski tanquam Principalis et motor violentiar
Interfedens ipsos Solvat Actori Judicio vero cum Panalitatum per medium vi instanti
Juxta Solitum Juris processum Solvat Nihilominus Jta SS Huskowski Josephus Lipnicki Sar
nacki Lugowski ac Kowalewski per panam Triplicem Quatuordecim Marcas Pti Jam autem
S Joannes Huskowski ex persona sui Panam Simplicem Quatuordecim Marcas Pti
S Decedens Adiunctum Pos Actis Pti Citi suum ad Judm pt Translapsos Tmos edicti

vi Statutorum

L.K.C.

In Sublationem Condnum Superius de adv. commotoll Actoi vi Trnō et modo quo Sup. Expresso Judicio Denijs Pars Panalitatum per Medium in instanti Solita Juris praxi cu mercent ~~Pano Utor~~ Jactura Sunt Plo Omissa Omnia vi Casu alicujus Contraventionis sub Pena Bonis Circa Mulctam Coram Officio Actis Ipsone facienq Publicare Pena Actor Damna vi Stili Status et Ostensionem Usurpatas Salvo moderamine Judicij sui vi Pequen Judicijs Imis comprobet Post quam Comprobationem Subsecutam vetnon Judex Decernet Pequ Juris erit Termino Conservato Super cui Instis Joanne Smolenski, Andrea Parent et Adamo Filio Sulkowski, Fabiano Boski, Citt disparente nō attentato violentiās vi Iuem Decernendi abusus abjudicationis vi post eductum Inquisitionale Iuem vi Iuem ulteriorio Festis Penalis ad Indictata faciend executionis Decernitur condemnatio quam J. Burgrabius loci Ipsone quivis Justa Praefixum Executus. Publicat

Inter Pillum Romū Gregorium Gotkowski Canum Cathedrem Plocens Actr parte Ex Decanat M Bartholomaeum Mazowiecki, Tribunum Lomzensem Citt pret S. Mathaeum Kempsk Coram Judicio Ipsone Comparente Judicem Ciuem Plis Actr Citt suum ad Judm pro Solutionis pecuniis a Summa Mille Ducentos Florenos Citt in Aurea moneta quam Libet Audeam per Octodecim Florenos Computand ex Bonis Gratiae specialis de Manibus Pillis Rndmi Mauricij Jerowski Archidiaconi Dobrinens Officialis Plocens ~~Archidiaconi~~ Dobrinens Vladislavien levata in deportationem Oneris M Casimiri Mazowiecki Fratris Citti Convertens Simplis Debito Ipsorū pveniens edit Decret Decernit Quatenus Citus recensit pecuniam hui Actr ab Actu Ipsone pt Trū S. Bartholomaj Apti Aō Currente pxi Precedente ab ultima quietatione a Suprascrā Summa per Citt Venerabili Capitulo Cathedli Plocens ac Pillo Rndmo Gregorio Gotkowski Canō Cathedli Plocens Jundi Pequnino Possessori pcrā pveniam retentam Salvis quietationibus per Citt vi Trnō Solutionis pecuniae Ducum et per Actr ampland abq quibusvis diffugijs et pretationibus Justitiae Coram Officio Actis Ipsone Sub Pena Bonis in Casu Contraventionis Circa Mulctam Vtis faciend publicand Actr enumeret Lista Pena Trium Marcar Pillo Actor per Citt Pillum Rndmum Gotkowski Canum Cathedli Plocens per Citt cum Decreto Praesenti Superius expressa Judicio Aut impes Medium in instanti Solita Juris praxi Solvend per Semi Quatuor a Centum Computand

Inter J. Mariannam Haraska olim J. Joannis Smolenski relictā Cantem Ordinem Actr parte J. Mathaeum Kempskowski Coram Judicio Ipsone Comparente Licet quia J. Josephus Haskowski Citt Ipsone vi Trnō Disparet cum tamen mente Legis Condemnatione Trū 2 pt Trn Dni sui nō Apti Pētiat Die 17 Mensis Julij Aō Immediate elapso 1775to ea Pte J. Mariannā Haraska olim J. Joannis Smolenski relictā Curtis Ordinis Sup eod J. Josepho Haskowski respectu Praguli Seriey Pendente ex Carbaso confecto Ordinis ab Actr Citt concredita Decreto Officij sui Trū Secunda vi Cnō Festi Visitationis J. V. Mariae ut pote Die 2 Mensis Julij Aō pxi elapso 1775to Inter se Actr ab una et cum Citt Pte ab altera vi Judicij Officij Ipsone emanati restitus demandato Obtenta Publicato Plenarie et Sufficienter tanquam pt Definitivam Sententiam Convictus pbatus Potentis Judex Ipsone Decedens Adiemen Actricis Citto suum ad Judm pro pacis respectu Contraventionis ejus Decreto ac In Sublationem Condnis vi Trnō Satisfactionis Circa Mulctam Coram Officio Actis Ipsone Obtenta edit ppter Celeritatem Justitiam et facilitas Subsequend vi eventu Contraventionis Sententiae Judicij sui Traditionem ppteram Actricem ad Comprobationem Juramentiam Superius Mentionati Super valorem Praguli Seriey Salvo moderamine Judicij sui vi Pequen Judicijs sui Subsequend si inveni

post

Post Quam Comprobationem Subscalti vel non Judm decernet id quod Justum erit S.C.

Inter S. Thadeum Przepelski Actr pltm et Dominicam Perfidiae et Infidelis Eliasz Lewkowicz Rm Sprem tum Marck Lewkowicz Jasiek Lewkowicz Citts Sprem si Trno Disparent et Se Condemnare permittunt Proinde Super Eos Citt nunc Disparem me non Solutionis Summe Ducentor Florenor Pltr ex Summa Majori Mille Centum Quadraginta Florenor Decernitur Condemnatio quam S. Burgrabius loci Sprem quivis Juxta preSum Publicatum

Exequatur

Inter Tamatum Ilonianum Radomscki Civem et Incolam Plocen Actr per S. Matheum Kozlowski et Dominicam Perfidus et Infidelis Marck Jarowicz Mercator Plocen Citts Sprem si Trno Disparet et Se Condemnare permittit Proinde Super Eos Citt me non Solutionis Summa in Duos ulterianis Festis finalis ac indilate fuiens Executionis Decernitur Condemnatio quam S. Burgrabius loci Sprem Expediat Juxta proSum. Publicatum.

Inter S. Thadeum Przepelski Actr pltm et S. Adamum Jaroszewski Citt per S. Laurentium Kolnicki Et Dominicam Comparens Pltis Citts ab invicem Compartione recedit et Suum Principalem Condemnare permittit Proinde Super eod Citt nunc Disparem me non Solutionis Summa Decreto adjudicatis in Duos ultimanis Festis finalis ac indilate fuiens Executionis Decernitur Condemnatio quam S. Simum Turowski Juxta legem Exequatur S. Burgrabius loci Sprem Publicatum

Inter Eum Actr ut Supra pltm Et Dominicam S. Stanislaus Przepelski Citt Sprem si Trno Disparet et Se Condemnare permittit Proinde Super eod Citt nunc Disparem me non Solutionis Summa Trecentor Florenor Pltr una cum pensione ab eod provenient Decernitur Condemnatio quam S. Burgrabius loci Sprem quivis expediat Publicatum.

Inter M. Joannem Chamski Cameranium Provincialem Plocen Actr per M. Antonium Wozniczki Regentem Cnrae Plocen et S. Franciscum Laguna Citt pltm et Dominicam SS Ignatium et Petrum Laguny Citts Sprem si Trno Disparent et Se Condemnare permittunt Proinde Super eos Citt Disparem me Contraventionis Decreto Judicij sui in punto tam non Sessionis Termo quam non Solutionis Marcas et non Extradendi Bona debita Decernitur Condemnatio cum additione cum additione ppetragen Executione S. Burgrabij loci Sprem Cujusvis quam peragat Juxta proSum. cum Comparere Causa Sprem Suspenditur ad Trnum ex Remissione in audiendo et ad Convictionem Disparem et in huc ulterius Festis fuiens Executionis. Publicatum

Inter S. Lucam Cieslinski DCP Actr pltm et Pltrem Rmum Mathiam Rekitnicki Cancum Cathdlem Plocen Citt per S. Sigismundum Stwarski Trnum Plem Actr Docare Plem Citam de Trno et Contentis Civicis suis idq in instanti Domus Prosequantur in Prosecutione Examinis Plium Controversijs in Judm unum Indutiis Judm Decidendis Civicem Pltis Actr Pl. Citt unum ad Judm pro Solutione Summe Centum Aureor Hungaricalis ad Scriptum manuale Die 30 Decembris 1767mo Ao Ploces Datis attingis Pltr Rmum Felicem Cieslinski Cancum Cathdlem Plocen per Citt pro Necessitatibus suis Contractis Aperturam Pltrem Rmum Cieslinski in rem Actoris Scripti manualis Die 3. Maij Ao Currente in Cancellaria Dotalis et manu propria Ipsius Subscripti Cum Impetitis Citts Pigneris Comparuit Actr Citts Mandatum Coram Actis Officij Sprem Trno Secundo pro Festum Visitationis S. Mariae Die 8 Mensis Julij Ao Sprem per S. Albertum Rekitnicki et ex Speciali Commisso Pltris Rmi Rekitnicki Citti adversus Actorem de nullitate et Insubsistentia tam Superius Connotati Scripti manualis et Supra scripti Cessionis factum reponit Se circa Judm Sprem Causam Sprem non Subesse Foro Judicij sui E Manu ejusdem Citti Scripti et Subscripti

Declarat

Declarat ad eand Ad Judco Trn Plocens Provinj Districtus judicand remittit
Conservand Spos Plebus Trnum Comparend Paratum Peremptorium.

Inter SS Valentinum Parentem et Simonem Filium Zoltowskie Cardum Antonium et alter
Antonium Obrembskie Michaelem Lukowski tum relict ad S Michaelis Obrembski Contem
Viduam hæredes et Representes Tbr Obrag magna Actr per S Valentinum Zoltowski
suu et Procurator Actr nre pltis et S Magdalenam de Cottkowskie ad S Antonij Cieslinski
relictam Contem Viduam Matrem tum Lucam Cieslinski Burgrabium Curie Plocens
filium Dnos alios Albertum Inquilinum Cit et Actr pro eum S Lucam Cieslinski suu
Et Plis Cit et Actr nre pltis Coram Judicio Spone Comparere Et Judm Cioco Plium utrag
sibi ab invicem suum ad Judm respectu attentatis et ademptionis prati ed
Decidend Siquid Causa Spons vire Condne decidi nequit Proinde Necessariam esse
Condnem SS Mathej Krzykowski et Laurentij Sokolnicki Tb C Plocens Captato Tempore
ad Bona Obrag magna adirent qui SS Burgrabij Spona de adventu suu tempestive faciend
Avisatione una Septimana ante Trnum Condnis Cedere mutuo Plium Sumptis unius
absentia non Obstare Conducend Condescensum de Ademptione Fundor Cunctis q videntiq
Injurijs Damnis et oppressionibus Inquirent Invocigabunt Inquisitionesq expedient
Juramenta pro exigentia Negotij Bonificationem Intensionum quantum cui aquo
pervenient Spontan demandabunt Penas Rcis et Communales super quo Interent
Invocabunt Rigores Decor Annectent Plurij ut Omnibus et Singulis Intervenientibus
Nihil in actum et Irrevocabil relinquend pro Justo et aquo ad Contenta Trnor Plium
utrag Diffudicabunt decident et moderabunt seu Diffudicabit decidet et moder-
rabitur Cujus vel quor Decisioni Rcis utrag Parere et Acquiescere ac Judicatum pati
Sub Pena Decis illor in Trno Condnis super Rcis Contravenient publicand Debebunt
et Tenebuntur Lata Pena Simplici Judicandam Marcar Pltis Pli per Rem Compon
sand Judicio deniq per Medium ministrant Solite Juris Communis presru Solvend

Inter S Gabrielem Rudnowski Actr pltis et Juniam Perfidus et Infidelis Salamen Jallubowicz
Polonyum Judeum Drobinen Cit Spone ut Trno disparet et Se Condemnare permittat
Proinde Super Eod Cit disparend rne non Solutionis Summe in literis ulteriora
Justis faciend Executionis quam Decernitur Condemnatis quam S Burgrabius loci
Spone Cujusvis Exequatur. Publicatum

Inter S Gabrielem Rudnowski Actr pltis Et Juniam Infidelis Israel Samuel et Marek Jallubo
wicz Judeos Drobinen Cittis Spone ut Trno disparent et Se Condemnare permittant
Proinde Super ejos Cit disparend rne non Solutionis Summe Decernitur Condemnat
quam S Burgrabius Justo presum expediat. Publicatum

Inter Rum Actr et Regna pltis et Juniam Infidelis Jonas Judeus Drobinen Cittus Spone
ut Trno disparet et Se Condemnare permittat Proinde Super Eod Cit disparend rne
non Solutionis Summe Decernitur Condemnatis quam S Burgrabius loc Spone Cujus
Exequatur Publicatum

Inter S Albertum Sulkowski Actr pltis et S Lucam Gumowski Patronum Cit pltis SS Franc
cum Joannem Gumowski Cit per S Valentinum Zoltowski Coram Judicio Spone Com
parend per Judm Decidend Cioco Plis Actr Pli Cit suum ad Judm pro Solutione Summe
Quinquaginta Tyne ex Summa Majori Centum Tyne ad verbale Compactum per Actr S
Carolum Gumowski Parentem Cit ab Actr Contracte retentis Edit Requisitum S Albertum
Sulkowski Actr ad Comprobationem Juramentoriam realitatis Summe sibi debite pro Cujus
Solutione agit ut Pgnere Judicijs suis Subsequend Adivisent pt quam Comprobationem
Subsecutis vel non Judm Decernet Jd quod Juris erit J.C.

Inter a

Inter [illegible] Petronellam Rybicka Virginem Inmuptam Actr per [illegible] Joannem Kurzybski Tutorem
et Inscriptum Plentem et [illegible] Ignatium Kwasiborski Cath pctis Coram Judicio Ipsorum Compa
rentes Et Judex decidendo Civem Ptes Actr pro reproductione Juramenti Partem
in Bonis Withowo vtr Residuum Actr Actr Parentem Jure hereditr repiciendo et audiendo
Decidend Figura Causa Ipsorum sine Condne decidi non valet Proinde Necessariam
Condescensionem [illegible] Mathej Krzyskowski et Simonis Jaworski Bona CP Captato tem
pore unius absentia non Obstante Cervet qui [illegible] Burgrabij Loci de Adventu sui
tempestive faciendo Assistione mutuo Plium Sumptus Condiscendi Condescensum Ante
Omnia reproductionem Juramenti demandabit ejusq reproductis Causam Ipsorum discutient
Solutionem et levationem Summar si ex ejus Documentis apparuerint postigerit
Juramenta pro opportunitate Negotij exigerint Inquisitiones si necessitas postulaverit
expedient Deoccupationem Sortis si iuste debebitur mediante etiam Postarum Calculo
demandabunt Plesq hoc in Negotio ad Contenta Trium Ptes Actr pro Juste et aequo
finaliter diffudicabunt Assopient decident moderabuntur seu disjudicabit Assopiet
decidet et moderabitur Cujus vel quos Decisioni Ptes utraq parere et acquiescere
ac Judicatum pati Sub Pena Bonis illo casu Trino Condescensionis Super Pte
Contravenient publicand debebunt et Tenebuntur Lucta Pena Simplici
Quatuordecim Marcar Pole Pti per Ptem Compensand Judicio deniq per medium
Instantis Solute Juris Communis presta Solvend

Inter Relicta et Successio alt Perfidi et Infidelis Lewek Markowicz Arendatoris Arendatorio
et Taberne in Krasnawola Plocen Sitt Actr et Cath pctis M Fortunatum Cisrewski
Vexatiose, Chalicense Cath et mere Indebito vexat Actr pctis Coram Judicio Ipsorum
Comparen Et Judex Instiendo Civis Decreti reportationes Inquisitionum in Pro
Cutionem et emandationem per Ptes utraq eduti vi Antecactis Judicijs suis Inter
Ptes Comparen emanatis ejus Plibus hasa Inquisitiones Instanti reparere
Jubet et Juniam Ptes utraq vi Satisfactionem Sententie Judicij sui reponunt
Proinde Judex Ipsorum ad lectionem cause Inquisitionum Condescendit quibus
lectis et diligenti tractu examinatis Decretis per [illegible] Fortunatum Cisrewski
Stare Confederatum Infideli Judeo Actr Lewek Markowicz hui Plocie Equum Acceptse
demandatum esse palam ad rumorem hominum probatur id Circa ppositum [illegible] Cisrewski
ad evasionem Juratoriam put Ipsorum Infideli Judeo recepisse Ptes ex sui mandato
hui Plocie intercepit et ad Solutionem valoris ejus Equi illo modo non tenetur
Ita Jpse Deo et Sancta Jesu Christi Reipsne adiuvante Instanti advenit Instando
Cui additur Mus Judex ad pronuntiand Juramenti rotham. Et Juniam M Cisre
wski Ipsorum Juramentum renuit id Circa Super cod M Cisrewskim Contraven
tionis Sententie Judicij sui Decernitur Condemnatus quam [illegible] Burgrabius loci
Ipsorum quivis Exequatur. Publicatum.

Inter M Casimirum Tielinski Dapiferum Zawkrzense Actr pctis Et Juniam M Nicolaus
Marski Camerarius Terre Ciechanoviense Cathus Ipsorum in Prno disparet et se Conde
mnare permittit Proinde Super Eod Cath nunc disparente nec Cassationis Condnis
decernend Penalitatis respectu Subreptitiose obtenta Condnis Decernitur Condemnatus
quam [illegible] Burgrabius loci Ipsorum quivis expediat. Publicatum

Inter Eund Actr ut Supra pctis Et Juniam M Josephus Bieglowski Castellanus Lowicen [illegible] Ipsorum

Cath

Cill Ipsene in Trno disparet et se Condemnare permittat Proinde Super
Eod Cill disparere rne Cassationis Cpdnis decernens Penalitate respectu ps
debite Obtenta Condnis Decernitur Cpdemnatus quam Ds Burgrabius loc Ipsene
quivis Expediat. Publicatum

Inter m Joannem Podocki Thesaurarium Russiazione Dnum ac Ds Urbanum Nicolaum
uski Tamulum Cill per Dnum suu et Tamuli sui rne pctu et Illustrium ac Reverendum
Casimirum in Rokitnica Rokitnicki Episcopum Adalicne Suffraganeum et Officialem
Plocne Archidiaconum Pultoricne atq Ds Adamum Tetzabium de Bonin Sadowo
Subditum Cill per M Antonium Wozniecki Regentem Cnem Plocne et Ulricum Admdum
Rydzo Manciunarios Supranc Cill per Ds Mathaeum Konyathowski Ds Franciscum
Orillatorem de Boreow Cill per eund Coram Judicio Ipsene Comparere Judm Decernens
Cignm Ptis Cill suum ad Judm rne Attentatis violentiarum Cill Ad Assectationem
Ptis Cill Ptisutrq hoc Js Judm Dat et Concedit Dilationem Inquisitionis Super
Contenta Mandato ac Trno Ptis Actis in Sequens Judicij sui Decurso Tc

Inter Ds Hilarianum Podocki et Andream Krasicnicki Actis pctu et Ds Adamum et Casimirum Zawadzki
Cittos per Ds Mathaeum Konyathowski Sufficienti Comparitione adinventa Ptibus experim
mandat. In Experimento Quoniam non modo Comparentes Ds Zawadzki juerunt etiam et Ds
Josephum Zawadzki Extensionis Quas in Judicio Ipsene Comprobarunt Cum Ds Assistentia
Cgnis Super Eos Ds Josephus Zawadzki rne nolle bonificationis Extensionum ac non attentatorum
Juramenti Decernitur Condemnatio quam Ds Burgrabius loc Ipsene quivis Expediat. Publicatum

Cum Comparere pcm Causa Ipsene Suspenditur ad Convictionem Disparere

Inter Ds Adamum Patrum et Joannem Iliasium Bejnowski Cill per Ds Laurentium Sobolewski
et Nobles Lucam Bejnowski Patriotam et Tutorem naturalem ac Successores Olim N Adami
Bejnowski Cill et Actis per Ds Mathaeum Konyathowski Successorem de Narwowo Kitajowo pol
Ds Adami Bejnowski relictam Centem Viduam Cill et Actis pet eund Coram Judicio Ipsene
Comparere Judm Decidendo Ad Cignis Ptium utrarumq suum ad Judm edit
Quoniam Anterior Condescensionis Ad Tumdum Dni Bejnowo obvocata ad Ds Adami Bej
nowski fata suum per Judm designata suum non est Portita effectum proinde Js Ordinis Judi
cationis ejus Condescensionis ac Executionis Contentor ejus Decm Necessariam esse Condnm
Ds Mathej Konyathowski et Ignatij Arackowski Nc Plocne ad Tumdum Dni Bejnowo Cond
Qui Ds Burgrabij unius absentia non Obstante Captato tempore Mutuo Ptium Sumptu
Conducendi Condescensum Comportationem Documentor quorvis ad massam Substantiæ
fatæ ab Parentibus et Avis derelictæ Enucleantium quia Computatione Juratoria et Subsequen
sibi ab Invicem Communicatione Eor Documentor Imungent vel Imunget Datum Anti
quum et Modernum Precedente revisione Considerabunt exDivisionem Portium Eor Dni
Bejnowo observata lege et praxi Circa Exdivisiones Solita Inter Actores peragent vel
peraget Omera Siqua Reperient Liquidabunt sive Liquidabit et ad Classem quam q Pro
portionate applicabunt vel applicabit Calculum si Juste Cui et aquo debebitur excipient
vel excipiet Bonificationem Omnimodam Cui et aquo debebitur Expetanea Imungent vel Imunget
Decrum Anterior Judicij sui in Actis exequentur vel Exequetur Cunctasq et Singulas Exten
sionis Ptium nihil Intactum et Irresolutum relinquens pro exigentia Legis et Justitiæ ac Inno
Decident Dijudicabunt ac moderabunt vel Decidet Dijudicabit et moderabitur Quos vel Cujus
Decisionis Ptes utrq parere et Judicatum pati debebunt ac Tenebuntur Dq Nc Pena Decm
illo si Trno Cpdnis Super Pte Contravenientes publicana Quita Pena Simplici Quatuordec
cem Marcas Pti Pti per Item Compensanda Judicio suo per medium per utramq Ptem sub Omni
Rigore ex Regestro panalium extendenda Solvenda Proque Condnis Trno Ptes quos volumus et

negotium e

et Negotium Causæ Spectare poposcerint adeant Ad citati Comparere ac Judicatum pati Debebunt ac Tenebuntur Decreti Spectare Vigore.

Inte Spectabilem Laurentium Bromirski Burgrabium Cracoviæ Plorem Actt per Spectabilem Matheum Konyatko volli Et Dominicam Spectabilis Mathiæ Kowalewski Spectare in Iuris disparet et Se rite non Solutionis Summa Condemnare permittit Proinde Super Eod Actt disparere Decernitur Condemnatio Quam Spectabilis Burgrabius hoc Spectare juxta expediat Publicatum

Coram M Antonio Wanicki Vice Notario Cracoviæ Plorem in Locum M Josephi Bromirski Thesaurarij Prussiæ et Vice Capitanei hoc Spectare ad Causam Spectare Substitutus Subdelegatus Inter Eum M Josephum Bromirski Actt partis Ex quo M Ignatium Szamptawski Actt disparet Cum tamen Summario Processu Juris nempe trinis Condictibus prima quidem Fra Secunda pt Dm Invocatus Paschæ proxime nimis Die 19 Mensis Aprilis Ao 1774to altera Fra 2 pt Dm Letare Quadragesimæ nimis Die 14 Martij Ao 1774to Tertia quoq; Fra 2 pt Dm Oculi Quadragesimæ proxime ut puta Die 20 Mensis Martij Ao 1775to Omnibus hisce Condictibus in Judicio suis Obtenti et publicare in Causa Spectare plenarie Convictus esse Deducitur Proinde non Obstante ejusdem Spectabilis Szamptawski Contumacia Pli Actt Negotium Evocare mandat In Inductione Negotij Cujus Judicio sue Deducitur M Adorem Contributionem Capitalem ex Bonis Dotalibus Ecclesiastica Ejusdem Spectabilis Szamptawski Actt hæredit Jam vero Juri Obligati ejusdem M Antonio Subjectus pro Rathis videlicet Centesima Octa Centesima Nona Centesima Decima Centesima Undecima Centesima Decima Secunda in Summa Ducentos Triginta Quatuor Florenos Spectabiles Duodecim Polt Nec Non pro ratha Trigesima Tertia Florenos Quadraginta Duos Spectabiles Duodecim ac Denarios Septem Denarij pro ratha Centesima Quinta Centesima Sexta Centesima Septima hisce Omnibus rathis ante Respectum Obligatoriam M Adoris retentis Summam Centum Viginti Sex Florenos Spectabiles Septem ac Denarios Quinque Regiminis Pedestris Guardiæ Sæ Rmæ Matthæi Obtinentis quidationibus per Mum Klimkiewicz et Kiszlinski Prefectos ejusdem Regiminis Guardiæ Sæ Rmæ Matthæi datis et Subscriptis ad actaj Officij Spectare Die 7 Junij Ao Currente per Oblatum paruchi Inter Edendum cum M Szamptawski Actt plenarie Convictum esitans Executionem Militarem exclusisse pauciloque. Proinde attentis præmissis Quidationibus Decernit Quatenus M Szamptawski Actt Suprascriptas Summas pro Contributionibus retentis exolutas videlicet primam Quatuor Triginta Quatuor Florenos Spectabiles Duodecim alteram Quadraginta Duos Florenos Spectabiles Duodecim Polt et Denarios Septem Tertiam quoq; Centum Viginti Sex Florenos Spectabiles Septem ac Denarios Quinque in et pro Capite Festi Sti Michaelis Archangeli Spectare proxime venturo absq; quibusvis Effugijs et Stellationibus Justitiæ M Actori Solvat et realiter enumeret Judex Sub Pœna Centum Coram Officio et Actis Spectare Circa Manutenem in Causa Controversiæ fusione publicanda Ad manus et quidationem Actt Quita Pœna Septem Marcarum Polt Pli in Cracoviæ et Sub Rigore Suprascripto Judicio suo tenetur Instantiali Solvendo Nihilominus Jus M Szamptawski Actt in Sublationem Suprascriptæ Trinæ Condictum pro quali Cet per Pœnam Simplicem Quatuordecim Marcarum Polt M Actori pro Cracoviæ et Sub Rigore Suprascripto Stent Judicio suo quoq; per Medium earundem Marcarum Instantanee Sub rigore Stricto Solvat Decreti Spectare Vigore.

Coram M Subdelegato ut Supra Inter eundem Actt ut Supra. Et M Casimirum Zielinski Dapifero Zawichostensem Actt per Spectabilem Matheum Konyatkowski coram Judicio Spectare Comparere

Satisfaciat M Casimirus Zielinski Cłł Dilationi majoris ad quam se in
antecatis Judicijs suis reperat ideq Instantance et Juniam non Satisfacta
de Circo Sacrubisse Judm ipsens adinvenit et Decernit Judm Quatenus Jos M
Cttus Madon Penam Simpliam Quatuordecim Marcar Pld Durantibus Judicijs
suis Sub rigore pene Dnis ex Regestro Penalium extendena Judicio suo per
Medium praxi Juris Solvat Satisfaciat quoq Jos M Cttus Decrō anteriori Judicij
sui in tamde Evasionis pro ut Summa Trium Millium Ringentorum Sexaginta
Florenor Pld ab Actt non Contracti Ad ad Solutionem quor Summa non tene
turidq in instanti et quoniam Comparens M Actt low Evasionis per Cłł
explen Debite Summam Ptactam Trium Millium Ringentorum Sexaginta
Florenor Pld pro reali Agnovit ~~et Solutionem quor Summa Agnovit~~ Iuo
circa Judm Insistens Scripte Manuali Die 11 Junij Aō 1774tō per cund
M Casimiri Zielinski Cłł dato et Subscrō Decernit Quatenus Jos M Cłł
Summam Ipsam Trium Millium Ringentorum Sexaginta Florenor
Pld moneta in Scripte Specificata Actori una cum pervenie ab Eod
Summa pervenienda ei et pro Cnō I S Michaelis Archangeli Cis Currens
venturo absq quibusvis diffugijs et Justitiæ plellationibus Sub Pena Dnis
Coram officio et Actis Cnis Sluane in Casu Contraventionis Circa Manūem faciens
publicandi Solvat Arabites enumeret Lucta Pena Septem Marcar Pld
Pti In Cnō et Sub rigore Suprascriptis Judicio suo quoq tribus Instanti
Praxi Juris Solvendi Nihilominus Jos M Cttus in Solidum Condnis
in antecatis Judicijs suis Cni 2 in Cnō Festi Visitationis S Mariæ
Aō 1775tō Super Cłł hac in Causa obtenta Solvat penam Simpliam Qua
tuordecim Marcar Pld Pti in Cnō et Sub rigore Suprascriptis Judicio quoq
per Medium in instanti Solita Juris praxi Decrō ipsens Vigore Iuper
Inunque a Centum Computandi

Publicatum
Coram Eod M Subdelegato ut Supra inter Eund M Cłł ut Supra pttes
Coram Eod M Subdelegato ut Supra et Juniam S Stanislaus Nasarouski
Cttus ipsens in Cnō disparet et Condemnare permittunt Proinde Super
Eod Cłł disparene cnē non Solutionis Summa Orta Aurear Hungaricall
in casu ultimatis fortis finalis ac Indelata pariena Executionis Decernitur
Condemnatio quam S Simon Rudowski Burgrabius loci ipsens vita ipsum
Exequatur.

Publicatum
Coram Eod M ut Supra Inter eund M Actt ut Supra pttes et Juniam M Igna
tius Sanplauski Venatorius Terræ Dobrinens Cłł ipsens in Cnō disparet
et Se Condemnare permittit Proinde Super Eod Cłł disparene cnē non
Solutionis Summa Cum pensionibus ac Sortis Decrō Cnis Sluane adjudicata
in lucro ulteriori Decernitur Condemnatio quam S Burgrabius loci ipsens
quivis Juxta ipsum Exequatur.

Publicatum
Antonius Warnicke Regens Cnia Sluens Subdelegatus ad Omnes Sumaria
Causas &c

Inter SS Joannem Krzesiewski et Franciscam de Padratowskie Actt et Cttus per
Eund S Joannem Krzesiewski suo et Cttis suis nnē pttō et SS Martianum Cōl
Rowski et Mariannam de Manigowskie Juniam Conjges Cłł et Cttes per Man
tum suo et Cttis suis nnē pttōr adjs N Stanislaum Radzyszewski Administratorem

Bonor

Bonor Pielgi Clk et actk pditor. Coram Judicio Ipsene Comparene Et Insi
sten do Decimis Cinis repositionis Juncta Inquisitionis Per Ptes utraq; in
Probationem et reprobationem Obiector eductk Judm Officij Ipsene caus
Inquisitiones Pibus suo Coram Judicio "Instanti reponere Jubet Et Quoniam Ptes
utraq; inquisitiones suas Satisfaciene Sententiæ Judicij sui reponunt
+ Jdeo ad lectionem reperitk Inquisitionum hinc Judm anexit Quibus
lectis et matura deliberatione perpensis et Examinatis Quandoquid
Ex ejd Inquisitionibus haud patet per Jos Radzyszewski Innam de Na
dratowskie Krzesijewska Causa Oblectationis per Jm de Skarzyppinskie Jose
phi Ciołkowski Antem in totalem nulla de Causa infestasse, Virgas ad flagellum
Apparasse, Subditos Dispositioni ejus Subiecto Convocasse, animum suum malevo
lum in eos Jos Ciołkowski defendentes ad Effectum Omnino intendisse, lesisse
Diffamasse Disquietibus repleuisse, per vero Innas Krzesijewskie Innis Martiano
Ciołkowski et Mariannæ Kanigowska Conjugibus Protestatione perve facta
Subordinationem ad Ipmissa ex quenq; prout tunc in Suis lanibus non existen
tibus Obrecisse Ptas Quatenus nullibi Circumscripsisse Damna ultm mulctasibi
Intulisse pro Quibus Compensis Equis Quo ad totalem Jos Krzesijewskich
Cone Jos Ciołkowskie et Radzyszewski Instituta Cuna Jos Radzyszewski Judm
Ipsene punibilem arbitratus Decernens Quatenus Jos Radzyszewski Eiusq;
hinc Suum temerarium Progressum Turnim Cin Ipsene Superiorem hinc
et ab actu Ipsene in Quatuor Septimanis Ingredialus Ejusq; Spatium Turn
cam per Spatium Quatuor Septimanar sine Intermissione Continuet et
Explead Nec non in Eggressu de Turni panam Quadruplicam Quatuordecim
Marcar Polt Jos Krzesijewski Manto Judicio quoq; per Medium in instanti
Juxta Solitam Juris praxim Solvat Jsquoq; Ciołkowski uti in quapiam
In inquisitionibus non redargutus quinimo de plano emunitatis Immunes
et Liberos facit Damna autem Damnis Compensando esse cuilt et Declarat Quo
Ad adoratum Denio Jos Ciołkowskich Cone Eos dynet Jos Krzesijewskie directe
non posse Eos Jos Krzesijewskie panas evadere Sententiat Quinimo pro Obie
cta et non deducta Subordinatione et hac in puncto Protestatione nullibi
Circumscriptionis punibilem cum Jos Krzesijewski Sententiat Statuendo
Quatenus Jos Joannes Krzesijewski Turnim Cin Ipsene Superiorem hinc et ab
actu Ipsene in Octo Septimanis incat Cuna Ejusq; Spatium Turnicam per Spa
tium Duar Septimanar Sine Intermissione Subeat ac in casu de Turni
panam Duplicam Quatuordecim Marcar Polt Jos Ciołkowski Manto ~~enumeret~~
Judicio denio per Medium in instanti Solitæ Juris Communis Praxeos
enumeret Tactura Sunt Ptes Ipmissa Omnia Coram Officio et Actis Ipsene
Sub Pœna &c. in Casu alicujus Contraventionis circa Mainem Hinc fauens
publicandæ
Inter Jm Michaelem Krzesijewski actk et Clk pditor et Jm Martianum Ciołkowski Dnum Clk
Jm Franciscum Radzyszewski Administratorem Clk et actk pditor atq; Jm Casimir

Budka

Budka et Gregorium de Bonis Sieligi Subditos Actt per Eund. Jo Martianum Ciołkowski
Coram Judicio Spece Comparere et Judm instetere Decretis binis vicibus repositionis
Inquisitionum per Ptes utrasq; Eductis in anteactis Judicijs suis inter Ptes comparen.
emanatis Eas Inquisitiones per Ptes utrasq; tam in Adoratibus quam reatibus
eductis reponere in instanti mandat Et Siquis Ptes utrag; Suas Inquisitiones
in Satisfactionem Sententiæ Judicij sui reponant Jd Citra Judm Spece ad lectu.
nem reposite Inquisitionum condescendi et Juribus lectis et matura deliberatione
Diligenterq; Cunctatis Quoniam ex Eps Inquisitionibus clicitur Et quia Quo
Ad Adoratum Jo Michaelis Krzejewski Cive Jo Martianum Ciołkowski et Nicolaum
Radzyszewski Administratorem alijq; Ll Casimirum Budka et Gregorium de Bonis Sieligi Sub.
Ditos Intendat Nicolaus Radzyszewski in Taberna Propinatoria in Bonis Miałkowo Pti Cum
ptatis Pubditis Siquibus Sepotasse, tunc temporis cum Jo Krzejewski Advenisse advenienc
Causa Suæ Necessitatis per Nicolaum Radzyszewski adportand. invitasse, recusantem potuisse
Infestasse lesisse diffamasse in vultum Legis publica velitum provocasse, exposit se vertend. ad
Bonis Miałkowo aceptis binis Sclopetis et Framea una in Fundum Actis aperturam esse
Similiter lesisse, et in Dictum provocasse, Exposit Eund Actt in Bonis Miałkowo. cum
Fabricata framea inquisivisse, et Comminationes in Personam ejusd Illis non deprehensam
Appellasse alias; violentias perpetrasse pro quibus Eaq Commissis ad alijs inquisitionibus
Deductis Eund Item Radzyszewski Judm Spece punibilem Statuit Decernend. Quatenus
Jo Actt in veritatem rei ad similibus Actibus Summa Cu Spece Superiorem hinc
et ab Acta Spece in Octo Septimanis Ingredidur Ejusq; Sapientem Cunctam per
Spatium Duarum Septimanarum Sinis Intermissione in regressu de Actis Panam
Duplicatam Quatuordecim Marcar. Judicio autem per Medium in instanti
Solito Juris Processu exulcat Petro Jo Ciołkowski cum Superaneis Subditis Siquis
Eps Inquisitionibus Jn quapiam non incusatus liber pronunciatur Quo vero ad
Adoratum Quis nobilis Radzyszewski Cive Jo Joannem et Franciscum Nadratz
owski Congis Parentes et Michaelem Filium Krzejewskie per Jo Joannem et Micha
elem Krzejewskie cum Mediastino Jn Equis advenisse ad Bona Miałkowo et Eund
Nicolaum Radzyszewski Inquisivisse et Ibid Sportum per Jo Michaelem Krzejewski in vultum
impegisse lesisse diffamasse, Et Joannem de Bonis Sieligi Subditum in Stipula bovis
parentem in Cervicem binis vicibus pugno percussisse et humi allisse bovis vigorasse
et Eos, bovis, Fame et laboribus Macerasse alias; violentias pregisse pro his Delictis ea
Jo Krzejewski Jam Spece punibiles Arbitratur Decernend. Quateng Jtis Jo Krzejewscy Martis
Jurium Superiorem hac hujg Trâ Secunda pt Trâ S Laurentij Martyris ad Curiam pro Immunit
vicant Panæ Jo Sapientem Jurium per Spatium Duarum Septimanarum Sustinuisse ea regressu de Actis
Panam Duplicam Quatuordecim Marcar Judicio autem per Medium in instanti Solito Juris praxi exan
rent Tactum sunt Citti Spetisse Omnia ad Omnes Actoratus Cum Officio et Actis Spece Sub Pœna
Bannio in Casu alicujus Contraventionis Citra Murum Fusine publicand.
Inter Jo Adamum Przepiorki Actt per Jo Klaudyum Przepiorki filium et Quoniam Infidelis Abraham
Jegowicz Judæus Dubiuncæ Citt Spece in Trino Disparet et Pe Condemnare permittit Proinde
Super Eod Citto nunc disparente, nec non Solutionis Summæ decernitur condemnatio
cum additione pro peragend. Executione Jo Burgrabij loci Spece quibus quam Juxta Probatum
Exequatur.

Publicatum

Inter Jo Joannem Linski Actt pttm et Quoniam Jo Paulus Czechowski Citus Spece in Trino Dispa.
ret et Pe Condemnare permittit Proinde Super Eod Citto nunc disparente, nec non Solutionis Summæ
cum Provisione decernitur Condemnatio Quam Jo Burgrabius loci Spece quibus Exequatur Juxta Probatum

Publicatum

Actum in Castro Ploscz in Prätio Querelarum Judicijs officij Causarum Castrj Capitaneatus Ploscz in Diem hodiernam juxta Cadentiam Leam. Lgmē Judex Feria Secunda post Festum Commemorationis Fidelium Defunctorum videlt Die 4ta Mensis Novembris Ao Dñi. 1776to Coram Mrō. Josepho a Bronisz Bronieski Thesaurario Prasnez Vice Capitaneo et Josepho in Zielona Zielinsky Notario Castrj Ploscz Officialibus Juratis.

Per Illustrem M. Ludovicum a Lerasme Lerasmski Grodens adiectum Clavo Maioris Rmi Dñi tum Rmi. Matthiam Nadrotowski administratorem atq Lubditor de Boris Modta acta per cumq; M. Lerasmski Lud et administratoris ac Lubditorum Luorum mē prolitor. Licet quidem Causa acta fu judicio praesq; se non cessit tamen Decretum Commissionis Rmi Commissorio rem ad statibus Rmi Designatorem inter hereditates Bonorum Clotum M. Joannis Monasterski Judicis de Jn Cathanasien et Matte Mgfi Ludovici Lerasmski Causae Rejo in Executionem Rmi Gnoli Adiudantis hereditarior respectu Defferentarum Lenetum Feria Secunda post Festum Divi Adriani Martiris Beatissimae Virginis Mariae nempe Diei vigesima Nona Mensis Julij Anno Currej proxime praeteriti promulgatum in ordine violentiarum Remissionis Luum ad officium interposit pro decisione Causae violentiarum inter cessit et non obstante Contumacia Partis hanc Causam Suo officio dijudicare permisit Unde judicium officij praesq; non attenta Partis Contumacia praetacto ejus Decreto Lapsus de acta exarato ad acta officij praesq; Sub acta hodierno per oblatum porrecto Relationem spe Condescensionis Judicij Lecti omnes absentia non obstante ad fundum Bonorum Matthi adinvenit Quod judicium de violentijs Injurijs Damnis ac Lenetis inter Partes Collusionibus Injurijs et Inquisitionibus Juratorias expedit et Juramenta pro opportunitate negotij exigit Latisfactionem omnimodam quantum Lei a quo provenerit praestandam Unde mandabit Bona pro realitate negotij Jnvocabit Rigores animadvertet Partes in omnibus et Singulis Praetensionibus praetactis praescriptum Decreti praeallegati finaliter dijudicabit Decidet et moderabitur Cujus Decisioni Partes utraq; parere et acquiescere ad Judicatum Pati Sub Pena Bannitionis illo in Casu Condescensionis Super Parte Contravenientis publicanda debebant et tenebantur Lecta Pena Limplis Quatuor decim Marcarum Polonicalis Parti per Partem Lompensandis Judicij decretum per mediatum in instanti Sub Pena ex Lege Penalium publicanda. Ad Feria Secunda pt Q. Rejectionem in anno proxime venturo 1777 Judex

Inter M. Josephum Selenicensem Cath et Citt pntr S. Casimirum Struinski Citt et Alb pntr LL Matthiam et Franciscum Famulos actores per eum S. Casimirum Stzyzimski coram Judicio presens comparentes Judicium citatorium nem Partibus Alb Lubelle Quarto Judicium edictum deinden ad affectionem Partium utrarumq; ejusq; Partibus combinatis actoratibus et reatibus concedetur Dilatio Inquisitionis Lis per contenta Protestatione nem et Attorneo earundem Partium pro Sequenq Judicij Legis ed eumq

Inter M. Thomam Uniejowski Camerarium Grand talem Cracov ad pntr Et gros Matthiam Strzyzimski Actor presens in Jure dixit ret et se Condemnare permittit Proinde Super eadem Citatione non solutionem ipsa pro omnis quem ejusdem ll verum tum Condemnatio pro Juris alterius fortis faciendae Executionis Quam S. Burgrabius Cur loci presens juxta pro ejusdem Executor.

Publicatum

Inter SS. Paulum Petrum et Franciscum Miączynskie Fratres inter se Germanos pars per eum S. Paulum Miączynski suum et Consanguineos Fratrum suorum nomine pliter et M. Thomam Quirinski Chorti armatum Leonis Prefectum Actum per S. Simonem Zerowski et quia ad Comparens a Citatione recedit Proinde Super eadem Citatione non solutionis Summe Lucri provisione ab eadem provenien Quam S. Burgrabius in Loco Citatorio Executor # quia is loci presens

Publicatum

Inter SS. Paulum et Franciscum Miączynskie Fratres inter se Germanos Actr per eum S. Paulum Miączynski suum et Fratris sui nomine pltes et SS. Bernardum Parentem et Antonium filium Woynowski Citatos per eum S. Bernardum Woynowski Parentem suum et Fratris filij sui nomine pltes Judicium deinde ulo Citationem Partis actae Partis Citatae suum ad Judicium edictum Licet quia Pars actr SS. Miączynscy seu Citatorium suum respectu prati in Bonis Lyceum Consulatus Strationis Jam exercere prout violenter per Citatos Interceptionis ac alios violenter ac per Jmum obtinentium perpetrationis suum ad Judicium prosequi et Dilationem Inquisitionis in probationem Objectorum conclusit verum quoniam Jnos Woynowscy Citati Decretum Dilationis Inquisitionis in Scriptis in Jmis Communibus Jmbus Lewaszewo Jo dela post Jm S. Lucae Evangelistae proxime Currens intuitu ejusdem prati per SS. Miączynskie usurpati cuius rendi ac sibi perpetratarum in Judicio presens reponi et eandem Causam in Judicio Lewaszewo promotam esse probari proinde Judicium quens non subesse Jon Judicij Spectj sui Causam hanc Judicium quia minime eandem ad mentem novellae Legis Ubi Causa Originaliter Citatis coepta est et eandem Causam ad dictum Judicium Lewaszewo primoq et proximos Jmos celebraturis SS. Woy

nowe

Woynowskih remisit remittitq; presens M.

Inter M Thomam Gwinski Chorlis Leiicris armatura Palatinum alt per S. Simonem Zaluski Wolli Brocitensem Inpolicis Herz Gallo uicz Judæ Dobrinensem Clt per S. Paulum Lottowski et Laurium Posidi et Inpolicos Mosill Jonowicz Jsrael Kuciński Judæ Dobrinens Clti Primus si Primo disparent et Se Condemnare permittant Proinde Super ejdem Clt Dispariens si Iuxta ultimania petitionis finalis ac indilata faciena Executionis mã Solutionis Summa cum Proviene ab Eadem proveniens Decernitur Condemnatus quam S. Ignatius Krachelski Juata processum exequatur Publicatum.

Inter S. Jacobum Miseneski Dnum suum L.L. Joannem Parentem et Nicolaum Filium Subditos dcti per S. Mathiam Sengwhouski Jurisperitum Plenipotentem et S. Felicianum Zoraulski Clt per S. Antonium Roscisenski Coram Judicio presens Comparens et Secum Judiciter Controvertens et quia Autorea in Virtute Decreti officij Sui Feriali secunda post Dnicam Letare Cadentem die 27 Decembris Octava Mensis Martij anno labenti inter Partes Comparens Latis Solutionem Pandi triplicis Quaturdecem Marcarum Polonicalium ex debitam Panalitatis ratione Contradictionis Decreti Civilis pariter non contradictionem rerum ad Orientem Rejecti per Egregios Subditos Juscripti et Jn Judicio presens porrecti respectu Juris Extractionis S. Andreas Skrzenski ex speciali Commissio producti S. Miseneski ad Long S. Felicianum Zoraulski Coram Aules officij Sui Feriali sexta post Dnicam Misericordiæ Luli et die Vigesima Sexta Mensis ejusdem anno currenti Interpositis religuarum rerum aufert eorum S. Zoraulski restans extradictionem petens, Ejus quoq; Zoraulski adimentem ejusq; Decreti omnes res Signis Colonicalibus Subditorum propias extradidit et nihil quidquam earum rerum apud se reliquit Inferente, ac eo in populo ad Edasionem pertinente Coram Judicio Jnstante Quarum Partium Controversijs in Judicium Juductis causidicis Judicium Audientionem Partis autoreæ Partis Illæ Secum ad Judicium respectu promisoram ditam Decidendo Decernit Judicialiter Literas Pandi triplicis Quaturdecem Marcarum Polonicalium Decreto præallegato Distinctarum autoreæ Parti adjudicandi Polonicalium ad manus Plenipotentis Jus Pandi Pannitionis ex Quibus Judicijs ad manus Plenipotentis Jus Pandi Pannitionis ex Regesto Panalium inter Terminos factos in Literis Judicium prasens publicanda in effectu enumeret Literas Judicium prasens publicandi in effectu enumeret Partis Jdem Marcarum Polonicalium Partis per Actum Partis Jdem Spem recepisse triplici Quaturdecem Marcarum Polonicalium Judicio autem Citra in instanti Soluta Jpsis prasi Solvendo Quo Spectat Pretensam extradictionem religuarum Rerum Jdem Spem Resolutione Contradictionis Decreto Statuit Judicium presens Literas S. Zoraulski Citras Jpsi cum Juramenti Roboratione prout Partis autoreæ Omnes res ejus propias ac Inventaria tenuit extradidit et nihil quidquam extra Inventarium Jpsi Confectionem Jpsi reverendum apud se detinuit ad rectificationem Inventarium Jpsi reverendum

Regestro comprehensorem non teneatur ita ipse Deus et Sancta
Jesu Christi passione adiuvante in Sequenz Judicijs Liis evadat
Post quam Lubrecutam Cautionem eel Non Judicium dabunt
id quod juris erit Et Romanus Manes Citta Pars ad manes Reni
Potentis peroluit Pro Dde Eae Pars Citta Libera pronuntiatur.
Inter S Valentinum Szumanski Actr per Simonem Turowski
et SS Petrum Borowski et Evam Petrikowska Invicem Conjuges
Rs per S Chrysostomum Zielinski Coram Judicio Jsene Cond
parens et Petrum Justis Castrovetenes Judm Ciuem Plm
Actr Summ ad Judm pro Solutione Summe Centum Tyne Dctr
Decretum Decernit Judm Quatenus Pars Rs Summam Centum
Tyne ad Scriptum manuali Die 29 Augusti 1775 Ao per Centum
Actr Citatr in Personam Actr Dott ab Eae Actr Contractr huic et ab
Actu Jsene pro Virgilio Scoti Rattes S Joannis Baptte in Ao cen
turo 1777mo. pte Jnuere Coram Officio et actis Jsene Sub
Pena Bonis in Casu Contrauentionis Circa Mauorem Jbio fa
ciena publicana una cum pensione ab Eae Summa provenien
per quinq a Centum Computana absq quibus Subterfugijs Juris et Pro
Dilationibus Justitia ad manus et quietationem Actr Solvatr
enumerat Aliter Lista pena Bonum Mercat Pctr Actr per Plm
Citm Actori Cum Summa Judicio autem tabio Jnstantis Juste Ob
tum Juris praxim Solvens
Inter S Joannem Kordusski Actr pctr et S Antonium Cielen Mulier S
Joannem Szczepkowski Coram Judicio Jsene Comparens Rs
Jeneri Pctr ex adverso Decto Officij sui in omnib pctis Compantionis
Inter Pctes Comparentia Facta Satisfuere ut instanti tam ad repeti
tionem Comparere a Citm prout Causas Suas magnes Impedan
cia Jn Judicijs Jmbus Jolerene ad presens agitatr adhuc ter
attentat allegantis Ejs Citto Judm presens Dat et Concedit
Dilationem Magnes quam literaterijs Dementis Suis Jnde
que Judicijs Ofij Jsene Probare teneatur Termino Consenat
Inter M Joannem Podeski Thesaurarium Russiene Actr pctr
Et Quonicum SS Joannes Smolenski Andreas Parens et
Adamus filius Sulkosky et Fabianus Beski Citi Jsene
Jnu Disparent et se Condemnare permittunt Pro de
Super ejs Citis Disparens nre attentatr violentiar in lo
co Ultimaria sortis finalis ac Indilata facienq Executionis
abusus absq Dauinio impert edocere Beneficij Inquisitionis
Decernitur Condemnacionis quam S Burgi loci Jsene quibus Exquiatur Jux
ta Prussium.

Inter S. Laurentium

~~remissionem in manibus [illegible]~~

Inter G. Laurentium Lochowski actu pltes et quoniam G. Albertus Wiechecki presens in termino dispared et se condemnare permittit proinde super eod in huius ultimarie sortis finalis ac subsistentie Executionis ratione non solutionis Summe una cum provisione proveniens permittit condemnatus cum additione pro Executione G. Laurentij Bromiesti Bl. Plocens quam peragat Iuxta Processum.

Publicatum

Inter eundem actu ut supra et quoniam G. Stanislaus Karwow slii presens in termino dispared et se condemnare permittit proinde super eod actu dispared in huius Ulteriores sortis finalis executionis ratione non solutionis Summe Cum provisione ab eadem proveniens permittit condemnatus cum additione pro Executione G. Bl. C.P. cujus vis quam peragat Iuxta processum

Publicatum

Inter Rltrem Rmum Josephum Jorauski Capitum Cathedrall Plocens Prepositum Pedzirense actu per G. Josephum Lempicki Juscium Plenipotentem et quoniam G. Ludovicus Onis Bielgouski presens in termino dispared et se condemnare permittit proinde super eod actu dispared nisi non solutionis Summe ac non bonificationis fundi pretensionum in huius Ulteriores sortis executionis Causam condemnatus permittat decerniatur et pro prosequendo Executione ad M. Civitatem remittatur.

Publicatum

Inter G. Paulum Zbyszinski actu pltes et GG Simonem Sutkowski et Mariannam Obrebska Invicem Conjuges actu pltes Euno G. Sutkowski suo et Conjugis Sue nre pltis GG Francisco cum Caietana Fratres vitae se germanos Sutkowskich Conjuges GG Sutkowskich Conjugum filios actu per curam G. Simonem Sutkowski Parentem et G. Theresiam Zbyszinska Virginem Innupta actu per G. Paulum Zbyszinski Suum ad Adoratum GG Sutkowskich Conjugum GG Zbyszinskie Institutk Tenuti Cora Dominum Plum actu de Jure et Contentis Libris Suis dig in instanti Dominum Prosequendum in Prosecutione Judicij Decidendi Litisque Plium utrarg Summ ad Judicium actu Controversijs Plium Exercitatum Quoniam Causa presens respectu attentatae violentiae Suae in Judicio verbitur Proinde in multis Adoratibus et reatibus necessarium esse Conductum Inquisitionem ad Contenta Ornis Prudentiam Plium utrarg in Pegueno Judicijs succedendi Censet. V.C. L pes Plum utrarg

Inter M Josephum Dunikowski Cupparium Pltus Plocens actu per G. Rochum Kucikowski Juscium Plenipotentem et M Josephum Zielinski Dapiferum

Plocens

Plocens Dnum Dum Jo Mathiam Wolski Gorazymski Admini
stratorem Bon Jescicka Cl pur Jo Simum em Szczepkowski atj Jo
Mathiam Wolski Cl pur Jo Laurentium Pokolnicki ad Obiectam
a latere Condnem ex Pia Missa Francisci Bunkowski Professi Ravia
sium Super Missis Josepho Zielinski et Marianna Zielinska vivo
rum Conjugibus Dapiferis Plocens nre L. Thoma Bulerka Subdi
tum qua rebus ppria non extraditionis vi Privilegii Com
munibus Jurib⁹ Civitatens Jnd Ida pt Dm Sti Lucæ Evangelistæ
Silicet Die 18 Mensis Octob Ao Jnsens obtenti et Publicati Jorum
Cum M Zielinski Dnus de locumtenens Judm officij Jnsens Genet
Licet quia Jo Rochus Rzeczkowski Plenipotentiam Mutualem vi
Mtis Die Ida Octob Ao 1768 Ao ad Jnsens latenti pur M Franciscum
Bunkowski Exhibitum Plocens Jnsens ad Obiectum Condnibus M Joseph
Zielinski fuit pduct cum Eas Plenipotentia in Papyro Sine Stygmate
Reipublicæ Scripta et per eum M Bunkowski Subscta est Proinde
renovatis Eas Condemnationi adiventa Plebis & Civitatis habere
locum Mandi Declarat Sufficiens Comparitionem adiventa Plebis
aperiri mandat in Experimentum Judm Vic Capitaneatus Jor Ultimum
adiventiens Plebis in Causa pdicta mandat et Jnvenit Comparens
Jo Mathias Wolski Civis ab Jnsca Comparitione recedit et Suum Pis
apalem Condemnare permittit Proinde Super Eod Jo Mathia Wolski
Civis nre Comparitionis literas Jnjicibilium ad Damnum pœnalita
tis Jntuitu earum literas Plis adversis extraditionis denuntiatur Con
demnatio cum additione pro parangena Executionis Jo Burgrabij loci
Jnsens Cujus vis quam peragat Juxta Processum Cum Publicatum
Comparens Causa Jnsens Suspenditur ad Convictionem disparens
Inter Jo Albertum Nowacki Actorem Non finitum.
Inter Jo Apolinarem Tyszka Actorem Cassan Jo M Joannem Poreski
Thesaurarium Plocens Civem per Jo Paulum Zaltauski Jorum Comparens
Suffic Pis Civis Invenire Comparitionem et quoniam Comparens Plen
potentiam produxit Proinde Sufficiens Comparitione adiventa Plebis
aperiri mandat in Experimentum Jnde Utino adiventa Plebis
Causam prosequi Jnjungit in Prosecutione et quoniam Actor Cassan
Condnes trinas et quia primam Jnde Ida pt Dm Lætare Quadam
Id est Die 18 Mensis Martij alteram Jnde Ida pt Dm Misericordiæ
Id est Die 22 Aprilis Tertiam Jnde Ida proxime Festi Visitationis
Gloriosissimæ Virginis Mariæ ad post Die prima Mensis Julij Omnes
Ao Jnsens ex Pia Missa Joannis Poreski Thesaurarij Plocens nunc
Civis Cassan Super Se Actor Cassan respectu non restitutionis
Jo Andream Tyszka Parochum Civ pur eum Jo Apollinarem Tyszka Actor
Justar Acta

alq; acceptionis Equi et aliar Interuenientiar vi Judicij officij sui obtenti pro quar Cassatione Actor agit Suo vi Judicio reperit Prouide ampulata Dilatione Judicandi Processus per Ptem actricem affectatis Pti Citto Judm Ipsorum negotium mandat. vi Judiciarie Negotij Suspensa resolutione Processus ad affectationem Ptium utrarum; Ipse Judm Decidens Adiunctum Mtici Parfetti Jj Tyrolem Suum ad Judm edit Dat et Concedit Dilationem Inquisitionis Super Contentis Protestationis et Instis Ptium utrarum; vi Sequens Judicij suis eduens J.C.

Inter Jj Antonium Parentem et Nicolaum Filium Non Venitum
Inter Jj Michaelem Szymelli Actis pttis et Iuvenem Jj Antonium Gosciel-
Cillis Ipsorum vi Primo disparet et primo no Solutionis Summas
Condemnare permittit Proinde Super Eos Citos disparentes vi Juris
ulterioris Sortis faciens Executionis cum additio Jj Burgrabij Cujusvis
loci Ipsorum quam peragat Juxta Processum. Publicatum

Inter Jj Paulum Abyssinski dicti Stolb Actis pttis et Mtricem Iuveniam
Mtici Martinus Radzilli Prefectus Exercituum Regi et Reipublicæ
ac Mariannæ de Salemskie Juveni Conjugis Citti Ipsorum vi Primo
disparent et Se Condemnare permittunt Proinde ~~Citos Eos~~
~~absentes~~ Super ejos disparentes primo non Solutionis Juxta Privi-
legium Hungaricale ac vi Sublationem Processus non Solutionis
decernitur Condemnatio cum additione propriagendæ Executionis
Jj Burgrabij Cujusvis Loci Ipsorum Cujusvis quam peragat Juxta
Processum. Publicatum

Inter Jj Gabrielem Brudzienski Dnum et Nlem Barbaram Sulkowska Fama-
lam Actis pttis Citi per Eum Jj Gabrielem Brudzienski Suo et Famulæ
sui primo pttis et Jj Laurentium Brudzienski Dnum et Nlem Elizabethem
Wiembicka Infamulare Citati et Actis per eum Jj Laurentium Brudzienski
suo et Supraseripto Infamulare primo pttis Coram Judicio Ipsorum Comparere
et Secum de Judm decidendo Causa Ptium utrarum; Suam ad Judm
primo attentatum violenter edit Resperiam esse Inquisitionem vi
mutuis Asseratibus et Retibus ad Contesta Instis et Praeuium Ptium
utrarum; vi Sequens Judicij suis per Ptem utram; eduens Cons et J.C:
Inter Jj Adamum Pniewski Actis per Jj Adamum Mikorowski Actum
riam Possidentem et Possidendis Abraham Egnioch Judæum Debitorem
Citatis Ipsorum vi Primo disparet et Secundo condemnare permittit Proin
de Super Eos Citos disparentes primo non Solutionis Summa Duce-
lor Tyre ad Scriptum manuale Contractus vi Juris ulterioris Sortis fa-
cienda Executionis decernitur Condemnatio quam Jj Burgrabius
loci Ipsorum Cujusvis Exequatur. Publicatum

Inter D. Joannem et Rosalianu de Zorskie Selenieuskie Juricem Conuiges actores pat. et Dnum Joannem D. Nicolaum Kormouski et Albertum Brokowski Citatos presentes in Jud. dispositionem Testamentarie permitat Brigide Loper ejusdem relictis nonnullis quatuorvirum decernatur Judicialis Quando D. Brezgrabie Curie loci presentis quivis Executor pexta prescriptum. Publicatum.

Inter GG. Thomam Brzezinski et Barbaram Romanowna mutuum Conuiges Actr et citatos ratione D. Benedictum Korzybski famulum ex D. Justina de D. Mathie Comitem Viduam Actr per G. Thomam Brzezinski suo Comitis Famuli et subditum suum nomine pltis et GG. Joannem Czechorowski et marianum Uminska mutuum Conuiges Pacentes Simonem Antonium Bylinski filios et priuignos per G. Joannem Czechorowski suo et suprascripti Citati nme pltis, GG. Josephum Brunowski et margaretham de Brunow olim D. Stanislaj Wierzbicki relictam Consortem viduam fratres et sororem Inter se germanos adg Ioannem Bylinska virginem Innuptam Citatos et Actos per eosdem G. Josephum Brunowski suo et suprascripti Citi et Actis nme pltis, et G. Catharinam Wolinska Citatam per G. Joannem Czechorowski Judem deuendo Citationes Partium utrarumq sibi ab invicem suum ad Judm. eiusd. ad Assecutionem Partium earum Combinatis actoralibus et reatibus eidem Partibus Dilationem Inquisitionis dari et concedi in sequentibus Judiciis suis super Contenta Responsum et Citationum Partium Utrarumq educendo Tc.

Inter GG. Franciscum et Felicem Mszczynskie Actos per G. Franciscum Mszczynski suo et fratris sui nme pltis et G. Albertum Sielski Citatum per J. Valentinum Zoltowski Coram Judicio presentes Comparentes et reum Judicialiter. Controuersiarum quarum etc. teneri Actos satisfacere Decreto injuncto Comprobationis Titulos binorum in Anteactis Judiciis Citationis sui inter Partes Comparendi emanato in Instanti Termino Citatus presentialiter Partium valorem coram Titulos nempe quodam Duodecim stor Boh et moderamine Judicij sui adinuentum hinc et ab Actu presentis in quatuor Septimanis coram Officio et Actis presentibus pena Bagnis in Casu Contrauentionis circa maonem Judicialem publicandi ad manus et Quietationem Actis realiter enumerandi a pena trium Marcarum Polon Actis per Citatos Actis cum Quota Summa Judicio demq totius in Instanti soluto Juris Communis Processu soluendi.

Inter GG. Evam de Kotarskie olim J. Valentini Kotarski cum ad G. Stanislaum Budna procreatam filiam ex vero G. Casimiri Wyszynski relictam Consortem Viduam Tum G. Thaddeum Sojecki Regentem Castrensem Bidgostiensem Actos per G. Stanislaum Woyszyski Fratrem et Fratrem amitalem Instantem Plentem et G. Michaelem Wolinski Citatum per G. Andream Wolinski filium Coram Judicio presentes Comparentes et reum etc.

Judex

Judm Citationem Partis Actr suum ad Judm Partis Citt edidit de-
videndo ad expectationem Partis Actr ejq. dand et Concedit Dila-
tionem Communicandorum Documentor in sequens Judicium suis
Producendorum &c.

Inter G. Martinum Komorowski Actr plter GG. Franciscum Carbarinar
et Franciscam virgines Immupt Fratrem et Sorores suos germanos
Lawdzkie Citatr per Laurentium Sodolinski Nuncium Dd G. Mathie
Judzki Citt per eand ut supra teneri Partem Actr eluere Pauten
Citatr de termino et Contentis Citatorijs, et quo minar non do ad
proinde libera Pars citata pronuntiat

Inter GG. Joannem Czechorowski et Mariannam de Uminskie Im
mi Dd G. Joannis Bylinski secundi ad presens voti Invicem Conjug
Petr Antonium et Simonem Bylinskie filios et Privignos Actr per
eumd G. Joannem Czechorowski suo et ejusd Consortis ac Privi
gnor suor nomine plto et GG. Thomam Beszynski et Barba-
ram Romanowna maritum Conjuges Dnos Tutr Dd. Justinar
et L. Mathie relictr Contem viduam Matrem et Joannem filium
Subditos Citt per G. Thomam Beszynski suo et cognatorum plto Citatr
nomine plter Judicium clendendo Citationem Partis Actr parti
Citt suum ad Judm edidit ad expectationem Partis Actr Partis Utriq.
dand et Concedit Dilationem Inquisitionis super Contenta Lrar
onum et Citationis Partis Actr pro sequendo Judicior suor Ca-
denticd educendis &c.

Inter G. Michaelem Kolczynski Actr plto G. Joannem Smolinski
Citt per G. Valentinum Sokorowski Coram Judicio presq. Compagem etc.
Judm clendendo Citationem Partis Actr Partis Citt suum ad Judm edidit
et expectationem Partis Actr parti Utriq. dand et Concedit Dilationem
Inquisitionis super Contenta Lrarum et Citationis Partis Actr in se-
quens Judicij sui educendis &c.

Inter GG. Antonium Parentem et Nicolaum filium Kaweckie Actr Citt
per G. Antonium Kawecki Parentem suo et filij sui minorennis nne
plter, et Egidium Kawecki Reuissimum Constantinum Wolicki Con-
ventus Loci Mariaviti Virginum Ord. Norberti Exposi-
tum Canonicum Priorem ac totum Conventum Citt et Actr
suo et totius Conventus nne plter teneri partes Actr eluere Pau-
mino et Contentis Citationum et Contentorum suor. docuerint
prosequendo, In prosecutione Judm Citationes Partium Utriusq.
et quia GG. Antonij Parentis et Nicolaj filij Kawecki Actr
pro Subditione Annuli ab olim G. Ludowina Wilkowolowska
Actr GG. Kawecki Conti et mane per Religiosissimam

et Judicem

Rybicki

Rybuka au si accepti seu ~~solutionis~~ valoris ejusq; Quinquangmilia septem Centum Hungaricali Constantis Centum autem Reuerendissimi Wolicki Conventus Placen monialium Virginum O. S. Norberti Praepositi Canonici Premonstratensium ejusdem Conventus pro premissis respectu Indebite vsque ad Comportationis literar Epistolarium cum supraserand ob de Wilkostowskie Lauczcka scriptanum suum ad finem edita deducendo suspensa resolutione negotij necessarium esse carere literar. ad dim J. de Wilkostowskie Lauczcka dante vita ejus scripta et sequentibus Judicijs suis Comportationem subsequenes adiudicand Ill. et reconventionalitur à Conventu eosdem ad ipsos directe inter Partes Utrasq;

Inter G. Albertum Rowaszewski Actr pltes Tandem quoniam G. Josephus Koskowski pseu in termino disparet et se Condemnare permittit promde super eod disparen ratio ne Non solutionis summae una cum provisione ablatae movenenti permittit Condemnatio et peragenda Executione G. Laurentius Scholmicki Bedelus pseu cujus vices ~~addit~~ quar fidem hujus expediat

Publicatum

Inter Venerabile Collegium Vicarios Ecclesiae Cathedralis Placen Actr per Rdum Bernardum Stasinski ejusd Collegii Procuratorem et Joannem Cieszewski Dnum Thomam Augustum Wisniewskim Krzeczanowski Citat et Actr per G. Laurentium Scholmicki Coram Judicio pseu Comparen etc Judicium decidendo Citationes Partium Utrasq; ad suum ad finem edita ad assertionem Partium Utriusq; Partibus Utriusq; tam verbaliter quam realiter dat et concessis dilationem Inquisitionis super Contenta Productorum et Citatorum in sequentibus Judicijs suis eluendis Ill.

Inter G. Albertum Chadzynski Actr pltes et quoniam G. Franciscus Grabia et Antonius Bonkowski Citat pseu in Jure disparent et se Condemnare permittunt promde super eisd Citat disparen ratione non solutionis massae Decreto adjudicati Contravent mis eisd permittit Condemnatio et peragenda Executione ~~Laurentius~~ Loci Capo adhibito G. Laurentius Scholmicki Bedelus pseu quar fidem processum expediat

Publicatum

Inter G. Franciscum et Rosaliam de Goszczyńskie in vicem Conjuges Parentes Albertum et Stanislaum filios Chadzynskie Actr

per Curiam

per G. Albertum Chądzynski suo et sup. nascripti Actis nie
pleti et G. Thomam Obrębski Cill per G. Matheum Kry-
wokowski Et quoniam Comparens G. Obrębski Cill ab Instan
pandine recedit et eundem suum Principalem Condemnare permit-
tit prout de super eod G. Thoma Obrębski Cill ratione recognoscende
de Resolutis Summis ac marcis Quietalibus extradendis mej
boris cum Causentia Laboris ab Eod proveniem nec non Sen-
tentiam manualium super Summas satisfactione subtrahendis
eidem Cill servien decernendeq; petitis negleda quietalibus, ac
Causalis extradendis boris ac sempter poenalitatis decernendis
Condemnatio quae P. B. Loci presentis quivis mihi a Principe
exequat

Publicatum

Inter G. Carolum Turski Actorem et Illd per G. Simonem Turski et G. Simonem
Turski Cill et Illd pariter. Coram Judicio praesens Comparens etc
judicium citationes Partium utrarumq; suum ad Judicium dicti Loci esse
necessarium esse probare Contradictorem Partium utrarumq; ad
meliorem et sufficientiorem Informationem Judicij Loci prose-
quens Cum Judicio praesens subsequens adjudicatum

Inter Jos Martianum et Joannem fratres inter se germanos
Ciołkowskie Actor per Jm Martianum Ciołkowskie Suo et
fratris sui nie pntr. et Illum Dyonisium Przecisziewski
Tribunum Sieprscens Cill per Jm Josephum Lempicki
alg Jm Franciscum Przeciszewski cill et Jm Laurentium
Sokolnicki competenti Actione et Actoratu adinventa par
tiby in Causa pseng directe respondere mandat. in directa re
sponsione licet quidem Comparens a Jo Francisco Przeciszewski
fratre Minori et extra Possessionem Bonor Przeciszewa jd pars
Allegat existeng recedit eum tamen jis Illum Dyonisius Przecisze
wski Solusmet Possessioni Bonorum Przeciszewa insistit ideirco
ampliata Suspensione a Suprascro Illo Dyonisio Pzu
ciszewski et Comparens Affectata decernit Judex decidendo
adcitationem partis Actr parti cuilibet Suum ad Judm edict de
cernit. Quatenus pdict Illum Dyonisius Przeciszewski pallegator
Bus Przeciszewa Actualis haeres et Possessor Summam Duor
Millium Florenorum Pol Decem Centum Sexcenta Septuaginta Secunda pont Im
Visitationis Sme Virginis Mariae 1739no Ao inter moder
nos Actr ex una, et Jos Hadlubowskie ac impugnatores Bus
Przeciszewa parte ab altera tanquam post plenariam Somi
ctionem dict Bonor Jos Przeciszewskich haereditarie pmul
gato adjudicatam hinc et ab dato pseng pro Vigilia Festi

Festi Natlis Sancti Joannis Baptæ in Aō Deo dante venturo
1777mo incidenti coram Officio et Actis pręsentis Sub pœna Bāonis
in Casu Contraventionis circa Mandatum illis faciendis Publicandis
una cum Lucta pœna Trium Marcar Pol tum pœna Quadruplicis Quatuordecem Marcar Pol in Sublationem pręfatus memoratis
Decreō adjudicata ad Manus et quietationem partis Actricis ab q
quibuscunq Diffugijs juris et facti tollationibq Justitiæ Solvat
et realiter enumeret Lucta pœna Trium Marcar Pol Actoreæ
parti per eiusdem partis cum Summa Judicio vō totiq in Instanti
pręfatus juris communis Solvenda Executioni in Personam persolvendi
Subsequendam Cessionem.

Inter Perfidum et Infidelem Fisiel Jakubowicz Judæum et Sartorem Dobrzeniensem Actis prtis Ipsum Adamum Malinowski Actis prtis Coram Judicio
comparens etc. Suspensa resolutione præfatus Judicium citationem
partis Actis parti citatæ Suum ad Judm eodis decadendo ad Assecutationem partis Actis parti utriq Dat et concedit Dilationem Inquisitionis Sup contenta Proanis et citationis partis Actis in Seguenz
Judicijs Suis educenda P.C.

Inter Ipsum Adamum Malinski Comerarium Granicialem Visograd
dzieniensem Actis prtis Equoniam Infideles Judæj Wolek Jekowicz Israel et
Bonjamon Moszko Jozwowicz Viola Dziura Joha Wolfowicz Kalmen Ezekowicz Esiek Chełmieniak Abraham Markowicz Figel
Jiek Lewkowicz Filig Raciążkiego Oppidi Drobin Mercatores citi
pręfatus in Termino Disparent et ita condemnare permittunt unde Supcitatus eidem nunc Disparen ratione non Solutionis Summæ ~~Mille Trecentor~~
~~Quinquaginta~~ Sexagenta Florenorum Pol una cum pœna ab eaq provenien et Duplicis pœna Quatuordecem Marcar Pol Decreō adjudicatis Contraventionisq Decreō in lucro Ulteriōnis fortis faciendæ Executionis Decernit
Condemnatio cum additione et peragenda executione Gi Laurentij
Scholnicki Bi Ploceñ quam peragat juxta Cessum.

Publicatum

Inter Ipsam Elisabethem de Białoskurskie Gi Jacobi Borowski
contem Actricem in Assistentia Gi Pauli Zeltowski Vice Notarij
Terræ Ploceñ et Jos Paulum et Josephum tum Hedwigim ab
Gi Jacobi Lisowskie Relictam contem Viduam alq Catharinam
Virginem Impuberes fratres et Sorores inter se Germanos Cachesiæ
ad per Im Joannem Niedzwiedzki Coram Judicio pręfatus comparens etc.
Judm citationem partis Actis parti citatæ Suum ad Judm Productolutione Summæ Ducentor Tyns ad Inscriptionem Authentticam editam
decidendo Insistendo Inscriptioni Authcæ Coram Actis Officij pręfatæ
Terræ intra Octavas Festi Sacratissimi Corporis Vri Dni Celebrem in Vigilia
Festi Natlis Si Joannis Baptæ 1767mo Aō per Josephum Rosam Do

manowna

Romanowna ad Sti Jacobi Czachowski contem Viduam Matrem
atq eung Jsum Laulum Czachowski Filium modernum eidem me
morata Dsa de Białoskurskie Boroska ptunc Virginis Innupta Super
Summam Ducentor Tyng Recognitae decernit Qualenus Pars citta Re
censitam Summam Ducentor Typy quemlibet Typ Triginta Octo Groshis
computando de manibg Mci Josephi Karski Vice Palatini Terra Dobrineng
levatum in Bonis Romatowo Simplici Debito Inseram hinc et ab Actu
prox Vigilia Festi Natis S. Joannis Baptae in Ao Subsequeng
1777mo Ventura Coram Officio et Actis prens sub pena Bannis in casu
contraventionis circa Mandatum ibidg faciendg publicanda una cum pro
visione ab eaq Summa prenieng per Quinque ad Centum computanda
et Annis tribg aut Pars Dignoscd retenta abidq quibuscui Difugijs juris
et stellationibg Justitiae ad Manus et quietationem seu Lesionem in
Personam persolvendg Subsequendarh praevia Summae Originalis in
Bonis liberis et mundis locatione Subsequenda Solvat et realiter enu
meret Quitta pena Trium Marcar Pol parti Actrp partem eidem am
parti cum Summa Judicio denigtotiq in instanti juxta Solitam juris
praxim Solvenda.

Inter Dnos Adamum et Mariannam de Lasockie inviem Conjges Mie
czynskie Actrp eung Jsum Adamum Mieczynski Suo et Contis Suae
nne prtis et Illtrium et Indifsimum Capitulum Cathedrale Plocen
sem per Peribrem Andream Michaelem Mdzewski Cancum Cathg
Plocen et ejusdg Capituli Procuratorem Legitimum Trnum adinventum par
tibg Causam pequi injungit in Prosecutione Judm Citationem parti
cibus Suum ad Judm p extraditione Subditorum Dnor Joannis et
Helenae inviem Conjgum Dumanskich ac recognoscenda Donatione
in recompensam Dsae Franciscae Walkowna dari oblatae ac alijs
intervenientijs edit decidendo Causam prens Resolutioni Judicij
Officij Sui tanquam Cognitionem Transactionum in se continens non
Subesse Declarat et eandem Causam ad Judm Trnum Plocen p Dn
strictus remittens censet Conservando eisdg partibg in Jbidg Trnum
comparendi paratum Peremptorium.

Inter Nblem Mariannam Karwowska ad Nblis Alberti Krobickowskie
Contem Relictam Viduam Actricem prtis Dnam Agnetem Famu
lam itidg Actricem p eandem et Dnos Antonium Lisicki et Felicianam
Marchocka inviem Conjges Parentes tum Mariannam et Petronellam
Lisickie Filias atq Dnam Catharinam Subditam eidem per eung Dnm
Antonium Lisicki Suo et eorundg nnē prtis Coram Judicio prens
compareng etc. Judm Decidendo Citationem partis Actrp parti citta
Suum ad Judm rnum Attentatar Violentiar edit ad Attestationem
partis Actrp parti utrigq hoc idg Judm Dat et concedit Dilationem Juxta
Citationis Suae Contenta Proanni ac Tingatur Sequeng Judicijs Suis eduena
Trnum Conservatis.

Inter Nblem Mariannam

Inter Nobilem Mariannam Karwoßka ad Nobis Alberti Klobukowski
contem Relictam Viduam Actricem et ex ad prtis ad Spōs Matthiam Adl et
et Elisabethem de Suchodolskie invicem conjges Parentes ad Reticia
Justinam Virginem Innupt et Joannem Filium et Filium Klobukowskie
ex ad per Jmn Matthiam Klobukowski Suo contis Filij et Filie Secundo prtis
coram Judicio pseng comparenz etc. Judicium decidendo Citationes par
tium utrarg Suum ad Judm ed. et ad Affectationem partium utrarg
combinatis Literarum bg et Reatibg Dat Dilatio Inquisitionis, sn de
gueng Judicijs Suis ad contenta Proonum et Attentum ad partium
utrarg educendo T.C.

Inter Spōm Franciscum Miszewski Dnum et Spōs Albertum et Mariannam
conjges Joannem Domagalak alti Petrum de Bonis Strusino Subditos
Ad per eund Jmn Franciscum Miszewski Dnum Suo et Subditor Suor nnē
prtis et Spōs Hyacinthum Chorzewski ac Catharinam Rzeszotarska in
vicem conjges ex per Jmn Simonem Turowski coram Judicio pseng compa
rentib Judm Decidendo Citationem partis Actoreæ parte ex Suum ad
Judm editam quoniam Causa pseng respectu attentatar Violentiar
Suo in Judicio Verit pinde necessariam esse Inquisitionem ad contenta
Protestationis et Fini partis Actis in Sequeng Judicijs Suis p partem
utramg educenda Censet T.C.

Inter Jmn Albertum Koskowski Ad prtis et Mam Theresiam de Korso
wskie primi ex Spi Casimiri Koskowski Secundi ad pseng Vobis Mu
Joannis Podoski Thesaurarij Radzieiens Contem Matrem ad Spōs
Josephum Joannem Apoloniam Magdalenam et Catharinam Filios
et Filias Koskowskie ex per Jmn Paulum Zoltowski ad Objectam
a latere condemnationem ex parte Mu Petri Cieszewski Vexillifer pdta
liciens Sup Spō Josepho Koskowski in Judicijs Officij pseng Ta Secunda
pridie pridie Festi Visitationis Jmæ Virginis Mariæ ut pote Die
Prima Mensis July Ao pseng nē n Solutionis Summar Obtenta et
publicata teneri eund Jmn Josephum Koskowski docere de loco
standi. Et quoniam Comparens Spi Josephi Koskowskie citti ab Instan
Comparitione recedit et Suum Principalem condemnare p mittit
pinde Sup eog ad nunc Disparente ratione Attentatar Violentiar
Decernit Condemnatio quam Spōs Burgrabius Loci pseng quivis
juxta Ipsius exequat cum comparentio Causar ut Suspendent ad
Ultendem Convictionem Disparentis T.C. Publicata

Inter Spōs Felicem Franciscum Petrum Balthasar et Bartholomæum
Mleinskie fratres inter se germanos Ad p Jmn Franciscum Mleinski Suo
et fratr Suor nnē prtis et Jmn Antonium Kendracki ex p Spi Paulum
Chmielewski coram Judicio pseng comparenz etc Teneri partem ex Satis
facere Decreto Dilationis Communicationis Documentor ad quam se in
Antecedt Judicijs Suis recuperat Jn Instanti Arbitrat tam
Odem ad Depositionem comparentis a parte ex Ita aut Causas Ma
joris Importantiæ in Judicijs Commissionis Thesaurar Jmn nunc
Actualiter Attentat Judm pseng ex ullo Dat et Conjecturat Dilationem
Majoris quam in Sequeng Judicijs Suis juxta Legem p hare Debebit
T.C.

Inter S Laurentium

Inter Gnosum Laurentium Bromierski BCPlocens. Actt pnter
et quoniam G. Mathias Kowalewski Citt presens in Trno
Disparet, et Se in Lucro ulterioris fortis faciens execu-
tionis Condemnare permittit, proinde sup eoq Citto dispa-
rente ratione non solutionis Summae decernit Condnatio
Quam G. Burgrabius loci psens Quivis Iuxta processum
expediat.

Publicatum.

Inter Mcum Bartholomaeum Zakrzewski Vexilliferiae Zawskrzens.
Actt pnter: Et Gnosos Adamum et Casimirum Fratres
inter se germanos Malewskie Citt pnter: Coram Iudicio
psenti Comparentibus &c. Iudm Citationem Partis Actt Par-
ti Cittae suum ad Iudm pro Solutione Summae Centum
Tynphorum in recompensam Lsae Mariannae Ancillae de
Bonis Myszyno Gsi Thomae Kraszewski Subditae, nunc
autem L. Pauli de Bonis Niedroż GG. Malewskich
Cittor haereditt, in Matrimonij vota datae, Contis eidem Gso Kra-
szewski, ex re fide Iussionis p ott Gnoso Carolo Malewski
Citt Parente, p Actt exolutae, editam decidendo Decernit
Iudm quatenus Iiae Gsi Malewscy Citti unus ad alium
sese non referendo Summam recensitam Centum Tyn, hinc
et ab Actu psens pro feria Secunda post Dcam Conductus
Paschae, in Anno Deo dante 1777mo incidens Coram Offi-
cio et Actis presens Sub paena Banonis in Casu contraven-
tionis circa Maonem in ibiae facienae publicanae, ad
manus et quietationem Seu Cessionem p Actt in Perso-
nam persolvens Subsequenae effectualiter enumeretur, Lui-
ta paena Trium M.P. Actt p Cittum, Actt cum recensita
Summa, Iudicio autem totiae ministans iuxta Soli-
tum iuris Communis Processum Solvenda.

Inter Eunae Actt ut supra pnter: Et Gnosos Adamum et Casimirum Malewskie Fratres inter se germanos Cittos pnter, ac honestum Petrum Amendoski Organarium Ecclesiae Drobinen Cittum per G. Simonem Turowski: Coram Judicio psen Comparen &c. Judm decidendo Citationem Partis Actoreae Parti Cittae suum ad Judm prosolutione Summae Decem aureor hungaricatt in Bonificationem Equi per ott Gnosum Petrum Malewski Fratrem Cittor accepti, actt debitae de Scripto manuali ad Solvenae assecuratae, aut in Casu non solutionis ejusdem Summae per Gnosos Malewskie, pro Comportatione annuli, per eunae olim Gsum Petrum Malewski, apud Honestum Petrum Amendowski organarium Ecclesiae Drobinen Cittum relicti in satisfactionem pmissae Summae edittt necessariam esse Personalem Comparitionem altius Dicti Honesti Amendowski Organarij ad meliorem et Sufficientiorem informationem Judicij sui, an Idem annulus apud Ipsum extat, in Sequen Judicijs suis subsequenae adinvenit T.C. Suspensa resolutione Negotij

Inter Gsum Valentinum Kawecki Actorem pnter: et Gsum Leonem Kierski Cittum per Gsum Andream Kierski: ~~Tenor Partem Actt docere~~ Judm Vice Capitaneatus, Forum Cittam Bonis Villae Chodubki ~~residen~~ in Terra Zawskrzen et Districtu Srenen consisten residenti adniveniendo Partibus in Causa procedere mandat, in Procedendo Tanae Non Sunt,

Inter Gnosum Valentinum Szumanski Actorem pnter et Quoniam Perfidus et Infidelis Smrt Dawidowicz Judaeus Supreene Citt psene in Trno disparet et Se Condemnare permittit Proinde Super Eod Citto nunc disparene rne non Solutionis Summae Centum Tyne, cum provisione Summa Major Ducentor prove Tyne decernitur Condemnatio quam p Burgrabij loci psene quivis Exequatur Juxta Processum Publicatt

Inter GG Ignatium Wrzos

Inter Gnosos Ignatium Wrzosek et Anastasiam de Laguny In
vicem Conges Actt p eunes Gsum Ignatium Wrzosek
suo et Contis sua nne pnter: et Mios Mariannam
de Galemskie, Primi ot M. Josephi Ciołkowski Came
rarij Terris Plocen, Secundi ad pnesens voti M. Mar
tini Radzicki Prefectus Exercitus Pni Contem alias
invicem Conges Citatt et ratione indebitae vexae indicen
per Gsum ~~Joannem Szczepkowski~~ Simonem Turowski Inscriptum Plentem:
Gsum Thomam Ciołkowski Cittum per Gsum Joannem
Szczepkowski: Coram Judicio pseng Comparen &c. Judm
Adcitationem Partis actoreae Parti Cittae, suum ad Judm pro
poenis respectu Contraventionis Decrorum, ac alijs inter
venientijs edita decidendo Siquidem anteriora Decra
designatae Condnis nonsunt Sortita Suum effectum, prim:
de suspensa resolutione Legalitatis Processus in ordi:
ne effectuationis eorunes Decrorum necessariam esse
denuo Condescensionem, Gnosos Laurentij Sokolnicki
et Mathaei Krzywkowski Burgrabiorum loci pseng Captatt
Tempore, unius absentia nonobstang ad Fundum Bono:
rum Ciołkowo adniverunt. Qui Gsi Burgrabij praevia de
adventu sui tempestive facienes avisatione Contenta an:
teriorum Decrorum in toto exequentur seu exequetur, Partes fina:
liter p Justo et aequo disiudicabunt, decident ac moderabun:
tur, seu disiudicabit, decidet ac moderabitur, cujusvelquor
decisioni Partes utraeq Parere et acquiescere ac Judicatt Pati
sub paena Banitionis illo in Trno Condnis sup Pte contra:
venien publicanae Luita paene Simplici Quatuor deum
Marcarum Polon, parti per Partem Compensanae Judicio
deniq p medium in instanti Solita iuris praxi Solvenae

Inv.

Inter: Gsum Petrum Borowski Actt. pnter: et Gsum Simonem Kosinski Cittum. pnter: Coram Judicio presenz Comparentibus &c. Judm ampatata Suapresentione Liat quia Gsi Lisicki et Rybinski pseng mi Termino Disparent Cum tamen Actt pro Satisfactione Deiv Officij sui respectu attentata violentiae mi Antecessorum Judicis sui tam inter Partes Comparenz; quam etiam Disparenz, emanato agit, idcirco Comparentibus Causam prosequi minungit, In prosecutione Judm Officij presenz Adcitationem Partis alterca Parti Cittae Suum ad Judm Loco peragendo Executionis ad paratum preallegatum Decimum viiimete panalitatis tam sessionis Turnis, quam Marcae p panis respectu Contraventionis eiae Deiv Actt decidendo: Quando quidem Gsus Petrum Borowski Actt coram actis Officij Loci pseng Ihae Ldae prime Festi Transfigurationis Xsti Dni Scilicet Die Sta Mensis Augusti Anno nunc labenti Cog Gsum Kosinski in eggressu sui de turni Sessionis Deiv, procujus Contraventione Deiv presenti mi Judicio restituitur, ratione Contraventionis eiae Deiv inviinctae Solutionis Marcae et Sessionis Turnicae Maonem mi terpo suisse constat, Quantum Spectat Marcas Sibi aequaliter ac mi vini panalitatis adiudicatas, proinde eaz Marcas marcis Compensando sibi Judm pseng declarat: Quantum vero attinet Sessionem Turnicam nonnem Turnicam Siquid Gsus Kosinski eam Sessionem Turnicam non explevit, ideo Judm hocce eiae Deiv Gsum Kosinski contravenisse arbitrat. Statuendo quatenus Ipse Cittus hinc et ad actus pseng Ihae Ldae post hm Immaculatae Conceptionis BVMariae Anno pseng Judicem ingrediatur, ejusq Sessionem Turnicam p Spatium Duar Septimanar memorato Deiv sibi designat sustineat, necnon mi eggressu de Turni p Contraventione ejae Deiv, ac mi Sublationem Condnis mi Termino Satisfactorio eiae Deiv obtenti, panam Simplicem Quatuor Decem Mk Judicio denip p medium mi instanti, juxta Solitum Juris Communis processum Solvat, factumque est Ctt praemissa Circa eggressum de turni sub pena Banitionis, mi Casu Contraventionis, circa Maonem mi ibid faciend, publicatus D. Vigore. Sup vero pp. Joanne Rybinski et Matha Lisicki ratione contraventionis Deiv decernitur Condemnatio, qm p. Burgi locu pseng quivis eap ediat.

Publicatt

Inter p Petrum S.

Inter Petrum Borowski Actorem ex parte et Simonem Hosciński Reum ex parte
ad Obiectam a latere Eorundem ex parte Mariannæ Karwowska olim
Alberti Kobulowski Contra initia Super Simone Hosciński in Judicijs
Terrestribus Plocensibus Tribunalibus Secunda pars Dominorum Regalium pro Termino Die 22.
Mensis Maij Anno præsenti 1775 In Victoria mense Solutionis
Incertæ Triginta Trium Florenorum et Groszorum Decem Polonicalium Actoris
et Reipublicæ Terræ Lunæ Simonis Hosciński Docere de loco Standi et Quo
niam non Docuit Exinde a loco Standi Arceatur Pena Subiciens
Se Simonis Hosciński Decem nisi Judicium Quatenus Ita fecit Simonis Hosciński si Constitutionem loci Standi pena Simplicem Quatuordecem Marcorum Reipublicæ
obiciens Judicio autem per medium in instanti ejusdem Subpena Omnis
tam ex Parte Partis quam Exparte Judicij publicandi ea Regestra Tribunalium
Salva tamen repetitione Pœnalitatum apud Obiicientem ipsi Juste
Dicta in instanti enumeret et habere locum Standi Pluribus Judicium Restaurat.
Pluribus experiri mandat in Experimento Terræ Satisfaciens
Decem Judicij qui in puncto Inquisitæ Comprobationis valuit Inter Partes Com
parentes lato et additus Mille Judicis tam Simonis Borowski quam Simonis Hosciński
Super Comprobationem Pœnæ valuerunt ejusdem in instanti Restituerunt utrique
quibus attentis Juramentis Decem nisi Judicium Quatenus Et quia Simonis Hosciński
Borowski Marcus Quindecem Pol Jam Autem Simonis Borowski Simonis Hosciński Marcus
Pol triginta ex moderamine Judicij sui Pro Satisfactione sibi valuit adjudi
cata hinc et ab Actu presente Simonis Hosciński Pro Immaculata Exceptionis
Dominica Anno presenti Judicem Coram officio et Actis presentibus Sub Pœna
Bonis in Casu Contraventionis Circa munera Obligationis faciendi publicandi sibi
ab invicem Soluat aut cuius alterius ea Marcus defalcet ejusdem mediante quie
tationibus Illius ab altrinsecus recognoscendis Lucta Pœna Trium Marcarum Pol
Pli per Plem Compensanda Judicio autem totius Instantis per utramque
Plem Juxta Juris Communis Prouisum Soluendo
Inter Simonem Lucam Sumiński Actorem ex parte et Simonem Annam de Gorzechowskie Simonis Ra
nickij Remiszewski Contem Actum per Simonem Zelkowski Et Quoniam Simonis
Stanislaus Remiszewski Actor presens in Termino Deputato et Se Condemnare
permisit Proinde Super Eodem Actu disparens me Contraventionis Decem In
puncto non attentationis Juramenti Super Summam Nongenta Octo
et Triginta Florenorum Polonicalium Quindecim Groszorum quam Simonis
Burgraby loci presentis Cujusvis peragat Juxta Processum. Publicatum
Inter Simonem Antonium Czachorowski Actorem ex parte et Mariannam de Lisowskie olim Simonis
Franciscj Czachorowskiego relictam Contem Seu Reum Matrem et Regalem Simonis Casi
mirum Sadowskiego Contem et Franciscam Virginem Innocentem Czachorowskie
Actum per Eandem Simonis Czachorowskiego Suo et Filiæ Suæ nomine Actrix Coram Judicio
presente Comparente et Judicium Instantem Decem Instanta Pars Competentis in Au
dientia Judicij sui lecta Judicij sui Comparente lato et quoniam Pars in Judicio
Judicij sui Pars Partes
presente Actrix Rotant Proinde Judicium Satisfecisse Sententiæ Eadem
Actrix venit

adiverit et alterius Causam prosequi jubet In prosecutione
Ulterioribus plium Controversijs in Judm productis exacidit Et quia
J. Antonio Cachorowski autore Confirationem decernenti mercedis
dti J. Francisci Cachorowski per aliquot annos p obsequijs pretijs tum
Solutionem valoris Tamen et requisiter ab Eppho ne Concessa Pecu
nia a Relicto et Successibus dti J. Francisci Cachorowski petenti Pte vero
Citto Promissa negare Unde Jus Judm ppiori J. Antonio Cachorowski
Adeo ad Comprobationem Juramenti Extensionis sue adiverenti decer
nit Quatenus Comprobet Extensionem Suam Idq in instanti Adelly
Mlis ad rothisand Solvit Super Quotam Triginta Quinque florenos
Pott per Judm Ipsius moderatam quam Comprobatione attenta Imungit
Judm quatenus Pars Cita Relicti et Successes dti J. Francisci Cachoro
wski Quotam Triginta Quinque florenos Pott Juramento exhibi in et Ju
Secunda pt Im SSP Trium Regum Ao pd futuro venturo Prudenti
Coram Officio et Adio Crene Placene Adori Sine quibusvis dilegijs
Juris et Prolellationibus Quotidie Sub Pena Banni in Casu Contraven
tionis Cita Manum Ibi faciens publicand Salvat Quita Pena
Septem Marcar Pott Pti in Ino et Sub rigore Supra apperto Judicio
suo Tolli Instantis Sub Simili rigore et regestro Penalium
Extendens per Citt Solvend
Inter M Fortunatum Cienewski Vexilliferu Chalicien Acti pretti Et Joan
am Bartholomeus Mostowski Susanna J. Jacobi Rakowski Convers
Egilda et Constantia Virginis Nuncupta Medlinski Citt Ipsorum Ino
Disparent et Re Condemnare permittunt Provide Super eod
Citt num Disparen rne non Solutionis Summ si quem ulteriora fieri
faciend Executionis decernitur Condemnatio quam J. Laurentius
Sokolnicki Burgrabius Crene Placene Quota Processum Exequatur.

Publicatt.

Inter Mfiam Petrum Cieszewski Vexilliferu Chalicien Acti per
Sum Josephum Lempicki Inscriptum Plentem et Gnosa Su
sannam Gri Jacobi Rakowski Contem, Casilidam et Constan
tiam Virgines minuptas Medlinskie Citt p S. Joannem Gie
drowski Coram Judice Ipsorum Comparen, Et Signica Par
actorea Cum Solis met Gnosa Medlinski etiam pretermis-
so marito Gre Rakowski Causa vium in Judicio decernit, pro
pterea, Judm presens Partem Acti Cum Gris Medlinskie non-

prose

posse causam promovere arbitratur.

Inter Mcum Petrum Cieszewski Vexilliferiae Chalicien. Actt. p. Gsum Josephum Lempicki: et Gsum Josephum Koskowski Citt. per M. Paulum Zołtowski. Coram Judicio praesen. Comparen. Quoniam comparens à Citto Maonem in Trnis Communibus Terrestribus Plocen. in Płonsko Trâ 4ta post Festa Solennia Sacri Pentecosten, Scilicet Die 7ma Mensis Junij anno immediate elapso 1775to. per eunae Gsum Josephum Koskowski Citt. cum praefati Actorem de nullitate Scriptor. In personam ejusdem Actt. servientium factam reponit, et obstante eadem Maone causam hanc ad Judm Terre Plocen. remitti efflagitat, idcirco Judm praesens attenta supra de actu Connotata Manifestatione non subesse foro praesenti Causam praesen. Judm praesens censet, Quinimo eanae ad Judm Terre Plocen. proprij Districtus Judicanae remittit, conservando eisdem Partibus Terminum Comparenae Paratum peremptorium

Inter Gsum Ignatium Czachorowski Actt. pnter et quoniam Gsus Josephus Komorowski praesen. in Termino disparet et se condemnare permittit, proinde sup. eadem ratione non solutionis quotae Viginti unius Tyn. ~~proind~~ decernitur Condemnatio; quam Gsus Burgrabius loci praesen. quivis iuxta Processum expediat.

Publicatum.

Inter Perillustrem Rndissimum Josephum Zorawski Canonicum Cathedralem Plocen. modernum Praepositt. Sędzinen. Actt. p. Gsum Josephum Lempicki Inscriptum Plentem: et MM. Franciscum et Michaëlem Szawłowskie Dapiferiae Vissog. fratres inter se Germanos Citt. et Actt. p. eunae M. Franciscum Szawłowski Fratrem natu majorem, suo et Fratris sui nomine pnter: et Rndissimum Perillustrem Michaëlem

Zorawski

Zorawski Canonicum Cathedralem Plocen. Citt per Gsum
Antonium Rosciszewski: Ad obiectam a latere Condemnonem
ex parte Prlis Rndissimi Josephi Zorawski Canonici Ca
thę Plocen. preposito Sędzinen. sup MM. Francisco et
Michaële Szawłowskie Dapiferidis Vissogr. in Crd Ra
dziejovien. Trâ 2da postridie Festi S. Egidij Abbatis
nempe Die 2da Mensis Septembris Anno psen. ratione
non bonificationis Pretensionum, ex fundo, et Prepositura
Sędzinen. pululan. obtent. et publicat. Teneri eosa
Magnificos Szawłowskie Dapiferiae Vissogrodien. Docere
de loco standi, et quoniam obiciens Condemnationem supra
de actu expressam hocni negotio obtentam, pro quo in
Judicio psen. agit, reponit, propterea Judm psens eanae
Condemnationem removet, et MM. Szawłowskim ~~Partibus~~ habere locum Standi
declarat. Teneri Satisfacere Decreto ante acto Judicij sui in
iunctae adcitationis Prlis Rndissimi Michaëlis Zorawski
Canonici Cathę Plocen. pro Comportatione Testamenti
Ultimae Voluntatis ott Prlis Rdmi Ignatij Szawłowski Ca
nonici Cathedrat. Plocen. apud Ipsum existentis, in instan
ti arbitratur: Quoniam Iiae Mfici Szawłowscy in Satis
factionem eiae Decrd plibat Prlem Rndissimum Michaë
lem Zorawski adcitarunt, Jaeq ad Citt se psen. in Judicio
per Comparen. Sistit, proinde Judm hocce MM. Szawło
wskie Satisfecisse arbitratur: et Partibus Causam introdu
cere mandat; Tandem amputata Dilatione Majoris tanquam
in Causa Personalitatem non requirens Partibus experiri
iubet. In experimento exauditis Partium Controversijs, su
spensa resolutione negotij, necessariam esse Compor
tationem ~~praevia~~ et recensiti Testamenti ultimae voluntatis

praevia

Inv.

168

ppreviâ ejus ac Testamenti cum omnibus ejus Codicillis
ad Acta Officij loci hujus per eumdem Prlem Rndissimum
Michaëlem Zaranski adcitati Porobolatam portionem
per eumdem adcitatum ni sequens Judicijs suis subsequens
advenit Et

Inter MM Franciscum Parentem Assessorem Michaelorem Fabianum et
Rosam Virginem Jonuptam Filium et Filiam Rywockie Actt per
Mathæum Knyskowski Procuratorem Plantem Et quemdam M Theodorum
Makoski Ctt Procuratorem Reum disparet A Se Condemnare permittit
Provide Super Eod disparere mē no Solutionis Summæ unam
pitionem ab Eod provenien approbatâ antenion Processu in huc ulti
mario fortis finalis ac indilata faciend Executionis decernitur Conde
mnatio cum additione pro pignorandâ Executione Joannis Scripto
rotti BCP quem Jo Burgrabius expedivit Juxta Processum.

Publicatum

Inter MM Nicolaum Rosciszewski Sigillatorem Lasocki Ensiferum
Jurisdictionis Actt per Adamum Milodrowski Procuratorem Plantem Joze
phum Zabellicki Bp Miszewo murata Administratorem Actt pretti
et Joannem Stanislawski Ctt per Joannem Andrzowski
et Laurentium Michalem Szymanowski Capitaneum Uhrowiensem Bp
Suffragan et Jaxzemino hæres Ctt presens in Jure disparet et
Se Condemnare permittit Provide cum Joannis Stanislawski Ctt Cau
sa presens Suspendatur ad Cognitionem disparentis M Szymanowski
hæredis Super quo disparent qnō non Extraditionis Subditorum
De B Miszewo murata per Laurentium Ujazdu capitaneum Sta
bulitionis quos Subditi Insultati pro Jrogatis de ijs pœnis decerne
tur Condemnato et pro pignorandâ Executione ad M loci Capitaneum

Publicatum

remittitur

Inter Joannem Adrianum Zalkowski Actt et Ctt pretti Ill. LL Andream Alex
Rosalium L Casimiri Cortem Subditos Actt per Suam Joannem Adrianum Zalko
wski Dnum et M Sebastianum Cieciewski Vaillifera Calicien
sem Dnum et N Joannem Szymanowski Famulum Ctt et Actt alijs N Ma
thæum Milecki Itis Famulum Actt per Suam M Ciesiewski Dnum Suo
et Supremorum Famulos Suos nunc pretti L Franciscum Ctt per Suam
L Mathiam Famulum Aggreten Ctt per Suam Joannem Adrianum Zalkowski
Joannem Stanislaum Barcikowski Ctt per Simonem Jarowski Coram Judice
presente Comparere et Judm Decidendo Cognitum Plium Utrasq Partem

ad Judm

ad Judm rnũ attentas violentias sibi ab invicem edict ad affectationem Plium utrarumq; ~~hoc Dom Judm~~ Dat et Concedit Combinatis Alteratibus et realibus tam in probationem quam reprobationem Obiectos Dilationem Inquisitionis Super Contenta Protestationem et Cõpnum Plium utrarũq; in Sequens Judicijs suis eduenas TC.

Inter Ad Adrianum Lukowski Act pttũ et M Joannem Stanyppinski Notarium Crene Bobrouniceñ Citt per Jo Matheum Krzyżkowski Jo Matheam Stanyppinski Barbaram Jo Jasinski Mariannam Jo Lempicki Annam Jo Miesniłowski Comtes Stanyppinski Citt per suas Substitutas Comparitionẽ adiuventa partibus experiri mandat In Experimento Jenen Item Act Docere Item Citatum de Jrnũ et Contentis Cõnsud ejj Instanti Judm arbitratur Donec Prosequantur in Prosecutione ulterioribus eor Plium Controversijs in Judm Suum Inducias exandi Licet decadens Crenen Plis Act Pti Citta Suum ad Judm pro Solutione Summas unius Novem Aureos Hungaricall ea Summa major Duos Millium Jrne pl Act Jo Joannem Stanyppinski Contem Actoris in vim Datis ea Bonis Kowalli effectiua per Act in Bonis Lukowo locall ad Depositorium Act Pillno Dñi Sebestiani Stanyppinski Canci Cathlici Plscen datũ Super restantia tum alterius Trecenta Jrne pro Funebratibus ac aliis Necessitatibus Act Jo de Stanyppinski Lukowska exposita Edictam Sequis Causa Jpsens Sine Pcssu Compartionem M Joannis Stanyppinski Notarij Crene Bobrouniceñ Citti ~~absq; pñti Compartione~~ decidi non valet Prounde Necessarium esse tam Act quam M Notarij Crene Bobrouniceñ ipsorum Compartionem ~~Lata tam Act~~ Suspensa resolutione Negotij In Sequens Judicijs suis Subsequina adiuvent TC.

Inter Jo Martinum Hawecki Act pttũ et Jo Gregorium Nadratowski et Cone Jurdin de Jasienski Jnicem Conjges Citt et Jndicare pro Una Jo Nadratowski Maritum Suu et Contes Suas nñe pttũ Coram Judicio Jpsens Compas rou Jo Judm decadens Crenen Plis Act Pti Citt Suum ad Judm respectu attentas violentias bonificationis ac restitutionis Jnventarior edict Sequis Causa Jpsens Sine Condne decidi nequit Deo Necessariam esse Cordnem Judicij sui aut Jo Mathaj Krzyżkowski Laurenty Pokalnicki B C R ad B Hwasz bonyno Capitali tempore ad inuenit quod Judm sive Jo Burgrabij uniq absentia non obstante pria de aduentu sui tempestiue facta denuntiatione mutuo Plium Sumptu Conducendi Condescendi de violentijs Jnuriis damnis Jnominationibus Audiis aut deputatis Cunctisq; et Singulis Jstensionibus Jnquirant Jnuestigabunt bonificationem Jstensionum quantum cui a quo pcuerit Jpsiana demandabunt Jnquisitiones Juratorias expediant Juramenta pro Necessitate Negotij exigunt Panas Super quo Interest Jrrogabunt Rigore Decreti annectent Ptesq; in Ombus et Singulis Jstensionibus nihil Jntactum et Jresolutũ relinquens Judicabunt decident et moderabuntur Jndictionis Plis Citt finaliter resolvent Seu decidet Dis judicabit ac moderabitur resolvetq;

cujus

Cujus vel Quus Jura Dictionj Plis parere et acquiescere de Judi
catum pati Sub Pena Decis illo in Trino Contentis Super Pte Contravenire
publicare Lustra pena Simplici Quatuordecem Marcas Polle Pti per
Plem Compensare Judicijs denig per Medium in instanti Solito Juris
Communis presu Solvere pro que Condnis Trino Plis utrag quem
voluerint et quos negotium prosequent adstare adstare Sub Simili
rigore pena Decis Super dispariendo adstare extendendo Comparen
et Judicatum pati debeantur. Adstare vero actoratus suos vi solue
rint reconvencionaliter Invidiant et ex Ejus Alteralibus adstare
Sub Eod rigore Comparebant

Inter Jonatum Bonas cum Nowaski Civem Rawazine Actorem pti et Ste Anto
nium Sattowski Citatum et pro indebita vera Judicare petti Coram Judicio
posse Comparere et Judm Decadens Regnem Plis Actis Pti Citi Suum
ad Judm edit ad affectationem Plis Actis Pti Actg Dat et Concedit
Dilationem Inquisitionis Super Contenta Molestiarum et Trini Plis
Actis vi Sequere Judicijs suis educere T.C.

Inter Ste Martinum Marcowski Actis petti et Ste Joannem Horzybolli Citi per Ste
Simonum Rydowski Teneri Plem Actis Debere Plem Citi de Trino et
Contentis Cionis Sue Dig instanti Et Quoniam non Docet Proinde
Plem Actis a Trino posse Cionis ad posse Liberam fuit ac pronunciat
Inter Ste Fabianem Rudowski Actis petti et Infidelem Jonam Samuel et Marck
Jattubowicz Judeos Drohiniere Citi per Ste Paulum Lottowski Instantia
Decis Jmundis Plis Comparitionis in Antiquis Judicijs Inter Plis
Comparere Salo Ejus Libus ulterius Ejus Decio Satisfacere vi instanti Judm posse
arbitratur et Quoniam Comparens a Pte Citta ab Invera Compa
rtione recedit et Suos Principalis Condemnari permittit Proinde
Super ejus Actis Dispariendo Jmo non Solutionis Summe Mille Flore
Cum pisione ab Eod proveniens vi Juris ulteriorig festis faciendo
Executionis decernitur Condemnatio et pro pragendo Executione
additur Burgrabius quivis quam Expediat Juxta Processum. Et Coram
Judicio posse Comparere

Inter Eund Actis ut Supra et Infidelem Salamon Jattubowicz Judeum
Potrzywny Citi per Simonem Turowski Coram Judicio posse Comparere et
Judm Decadens Adstiterunt Plis Actis Pti Citi Suum ad Judm edit pro Solutio
ne Summe Mille Florenos Polle Ad Scriptum manuale Loci pragendo
Executionis edit ad affectationem Comparere Pte Citta Concedit Dilationem
Ad Videndum quietationes Dig ad Sequere Jmo T.C.

Inter Eund Actis ut Supra petti et Infidelem Jonam Judeum Drohiniere Citi
per Ste Simonem Turowski Coram Judicio posse Comparere et Judm
Decadens

Adionem Plis Actis Pli Citi Suum ad Judm pro Solutione Summe
Duodecem Aureor Hungaricalis Cum pensione ab Eo spectante ad para
hus Decimum Invicte Pillois Compantionis parati Condrem et Presen
tem Satisfacere Decre Anterior Judicij sui Invicta pris Compantionis
Inter has Plis emanati in urgentj Instantia Et Juriam tota Satisfactio
nis ejus Decre Comparens Solutionem Summe offert id Civis decernat
Judm Instemus Citi Summam Ipsiusm Duodecem Aureor Hungaricalis
ad Cesum mansale in Cesti Die 29 Xbris 1769 ab Datuali in Pri
mus restus Vero Comprehensa dati hui et ab Actu Ipsius Pri
Secundas pti Dm Cardinalis Pacchi ad futuru 1777 Presidere
Coram officio et Actis Ipsius Sub pena Bonis in Causa Contraventio
nis Circa Mandatum Hbis faciendi publicandi Pena restitutione
Earum rei Pignerati una cum prisione ab Ea Summa proveniendi
ab ultima quietatione ad manus et quietationem Actis in effectu Solvati
et In Solutionem Credris in Judicijs officij Ipsius hui in Causa obtenti
panam Simplum Quatuordecim Marcar Pti Actis Citi cum Summa
Judicio denijs per Medium civistanti Juxta Statutum Juris Praxim me
meret Lucta pena Trium Marcar Pti Actis per Citi Judicio quo stetis
Instanti Solute Juris Commissio presta Salvens
Inter Jo Casimirum Malisewski Actis parti et Nom Simonem Malisewski Citi
parti Coram Judicio Ipsius Comparens Pro Judm Deudens Civem Plis Actis
Pli Citi Suum ad Judm edit ad effectationem Plis Actis Plicatis Dat et
Concedit Dilationem Communicationis Documentor Juxta Ipsius Citi
legis ut Petunt Judicijs Suis pdcuns JC.
Inter Jo Antonium Burgrabium Crosz Bobrownicens et Mathiam alij Tho
mam Laurentium Bawarskie Actis pro Eum Jo Antonium et Mathiam Suos
A Supranom Actis una parti et Hyp Lucam et Mathiam Jagowskie Stanis
Interse Germanos Citi pro Eum Jo Laurentium Bronowski Coram Judice
Ipsius Comparens pro Judm Deudens Civem Plis Actis Pli Citi Suum ad
Judm edit Petunt Causa Ipsius cum Causa Plis Citi in Ordine Juridico
num Judicium Ipsius pendente Examen Suo Judicio ipsi Dilatet quo Rite Inqui
sitione Dein removat et Civis ad effectationem Plis Actoris Plicatis Inqui
sitionem ad Contenta Plis Actis Protestatus et Civis protestante eduen
Declarat Ipsa Pli Actis additat Mtis Judicis ad prestandum Juramenti Suum
Postea Jo Antonius Premissis Burgrabius Crosz Bobrownicens Suo et alius Actis
nun quo Expedita Juramenti Pars Actis testes Suos Ipsis Convenientes Jurigeno
Subscribens et Pli per Eum cum annotatione Registri Testium per Eum
Citati Subscribend Communicand Interrogatorijs Instante Producend et Inqui
sitionem Suam Educend Ipsi instanti

Inter

S. Paulum Zbysinski dictum citati ad prae-
sentandum et S. Jacobum Zby-
sinski Actum et ad praefatum coram Judicio praesens Comparen-
tes Judiciam Citationes Partium actoream Causam ad Judicium
et audiendum S. Pauli Zbysinski pro Solutione Summae Duorum
zinta florenorum Polon. in Causam cum SS. Antonio et Matthia Zbysinskie
Suis in Judicio capitali ernegatis, S. autem Jacobi Zbysinski Patro-
cinium pro Solutione Summae plusquam Centum florenorum Polon.
in expensas in promovendam praemissam S. Paulo Zbysinski
per S. Jacobum Zbysinski concreditae citatas audiendo. Necessariam
esse Comprobationem Protestationem Semonarum Citationum pro
ejus Consilendis per Partes citatas erogatarum Summam asscen-
dentem in Legnem Judicij Regij post quam Comparentibus
Lubscribi non Judicium Decretum quod primum etc. Pe-
ter S. Thadaeum Praepositum ad ter S. Christophorum Zielinski Presby-
terum Cantorem. Coram Judicio praesens Comparens Venerandus
S. Adamus Jaroszewski Actor praesens in Jure praesentiam Reparet Cum
tamen Pars actorea Decretum Judicij officij pro Die Feria Secunda
post Dominicam Latare Quadragesimam in Ct. Ale Decima Octava Martii
Martyrem Cornens proxime praeterita inter hasce Partes
respecta Summae Septuaginta Quatuor florenorum et Groschorum Quinde-
cim Polon. in Quieta ejusdem Solutionis Summae promulgatum
Manifestationem cum Publicatione Bonae Memoriae in Jure
Latisfactorio per eundem S. Thadaeum Praepositum Latorem Legi coram
S. Adamo Jaroszewski Acto nunc disparente Feria Secunda post
Dominicam Misericordiae in Anno Currenti Decreto officij Sui coram Acto-
ris praesentiam factam atq condemnationem in Juris obtinio
nis forte faciendae Executionis ex Parte ejusdem Actoris Super praefato
Acto praevicto hac in Causa in Judicio officij Sui Feria Secunda
Pridie Festi Visitationis S.S.M. Dei Cornens proxime praeterita
obtentam reponit Praenobilis Judicium Officij praesens non attenta
Contumacia Actis Partis actoreae Causam prosequi inchoavit in Pro
secutionem Decendo Adtestationem Literarum peragendae Executionis
ad praeparatum pro aperiendo pro Solutione recensitae Summae ac Senati
in Literationem Processus et pro Contravestione Decreti per Actis
Acta dictam recapitulationem ejusdem Executionis S. Simonis Secessus
Burgravialis Sui praesens ad Bona Zagrobka Captato tempore advi-
venit Dies S. Burgravius Bona ejus Zagrobka seu Sortem
Summae praemissa de Processu correspondere tradat Supresens
Acta in realem et actualem possessionem tradat ac Inventarium
ejusdem Traditionis Consignat Decreti praesens Ingrossatio.
Inter S. Hieronymum Chorowski ad Pinter et S. Franciscum Mineralski
Dominum DD. Pertam et Joannem de Bonis Stramno Subditos Actores
per S. Laurentium Bromierski Coram Judicio praesens Comparentes ad Judi-
cia Citationem Partis actoreae Partis Actae Cuendae ad Judi-
cium Citationem Partis actoreae Partis actoreae Partis citatae
dictam Decendo ad affectationem Partes actoreae Partis citatae
dat et Quaedam Libatio nem Inquisitionis Super contenta Protestatio-
nis et Citationis Partes actoreae prosequens Judicij Literas Dominos

Inter S. Thadeum Praepetski et Hebreum Rachocka primi ad S. Ja-
cium Gutkowski secundi ad presens visi fuerunt coniuges Actores
per S. Chrisostomum Zielinski Plenipotentem suum et S. Jose-
phum Bielkowski Att per S. Matheum Krzywkowski Curiae Judi-
cii praesentes compar. etc. Judicium Actoreae Partis
Quand ad Judicium pro solutione provisionis a Summa Mille
Nongentorum Triginta florenorum Polonicorum Tardeva Non Sent.
Inter S. Thadeum Praepetski ad per S. Chrisostomum Zielinski
et S. Josephum Bielkowski Att per S. Matheum Krzywkowski
Curiae officio praesentes compar. etc. Judicium et ab una Partis ad
ral Partis citatum ad Judicium pro solutione Summae Ter-
tam Nongentorum florenorum Polonicorum debendo fuisse scripto
manuali die prima Junii in Lubiejewo anno immediate
elapso 1775to Datato manu propria citati Lubscripto in rem
et Personam una Actoris Super Summam Centum Nongentorum
florenorum Polonicorum Debuerit Quatuor die Actus recensitam Sum-
mam Centum Nongentorum florenorum Polonicorum scripto praeallegato ad so-
vendum cum provisione ab eadem provenientem ac recensitam
ab ultima quietatione retenta venit et ab acta praesente
post festum Nativitatis S. Joannis Baptistae in anno
Lubiejewo 1777mo centum Curiae officio et actis praesentis
Lub. S. B. no fassa contraventionis Citra Manifestationem
Judicij faciendi publicanda in eadem Curia Lubiejewo et Lecto Sen-
pricum Martinum Polonum Actoris per Actum Curiae Sum-
mam Judicii autem citati in instanti Solutis pariis praedicti-
vendi.
Inter S. Paulum Chrzanowski Act. pntr et S. Andream Praepetski
et Conregidium Krzanowski pricum coniuges Actores per eum
et Marianum Duo Consortes Duae Vnae pro aliter Curiae Judi-
cii praes. compar. etc. Satisfacit Pars citata Dilationi
Communi Actionis Documentorum ad effectuandum Jus Actoris
Citationis in anteactis Judicijs Legis concessae in instanti
et quidem Actus Dilatio ni citi non satisfacit Breui de Lec-
Lubiejewo habi fusa adiit venit Duae nempe Quatuor
in Rem Successionis Summam Centum Quinquagintae
Nongentorum in Sorte Bonorum Szarzyno Terrae Brzezinensis
per olim S. Mathaeum Krzanowski Patrem Simonis Filium Pare-
tem ejus ac S. de Krzanowice ad presens Praepetski Actoris
simplicis Debito ex pendenda provisione Curiae Curiae
ob ij praes. Feria Quinta pridie Festi S. Matthaei Apostoli
et Martyris 1775 no anno Juramento huic et ab acta praes.
Vigilia Festi Nativitatis S. Joannis Baptistae in anno elapso Mil-
1777mo Judicem Curiae officio et actis praes. Lub. S. B. Actoris Ma-
nifestatio nem Judicii faciendam publicandam in eadem provisione
ab eadem Curia provenientem per quinque elapsos computandos
realiter et in effectu ad manus et quietationem Actoris praesentis qua
Summae in Personam principalem recognoscendo Citationem Actoris
Lecto Curiae simplicis Quatuordecim Marcas Polonicas Actoris per Actum
Actoris hinc Summa Judicii autem per medium in instanti Solutis
pariis provisum solvendo.

Inter S.r Joannem Kozlowski Actr pttm et S.r Paulum Dlugniewski Rm et Indicem pte S.r Paulum Lotkowski Cum Judicio Personaliter Comparente et Judm Deducens Litem Pte Actr Rm ad Judm rm attentare violenter Actr Ad Assectationem Partis Actr Audij Dat et Concessit Dilationem Inquisitionis Super Contenta Protestationis Litis Pte Actr In probationem Objector et emundationem in Sequenti Judicijs suis Deducens &c.

Inter M.r Salomeam de Jarocz Kozlowski primi Actr M.r Joannis Lasocki Secundi ad Instantiam M.r Alexandri Marczewski Senatoris Livonij Contestem in Seperationem Existentem Actr per M.r Thomam Zakrzewski Inscriptr Plenum Coram Judicio Personaliter Comparente Licet quidem Illris Rndus Mathias Matasiewicz Capellanus Posnaniensis Citatus Personaliter in Judicio dispared Cum tamen Summaria Processus ut pote Trinis Condnibus prima quidem Fri Dca pt Dm Latare Quadragesimale cum id cadat Die 18 Mensis Martij Altera Fri Secunda pt Dm Misericordia id est Die 22 Aprilis Tertia Denique Fri Secunda Da prime Festi Visitationis Gloriosissime Virginis Marie utpote Die prima Mensis Julij ex Adversatione ad paratum Executionis in bonis ultimarie sortis finalis ad Indilata faciend Executionis Omnibus ad Calcem in Judicijs Officij sui rm non Extracti Statutionis et extructionis Pte Dca Anicilla de Bonis Cesis Subdita oblentis et publicatis Ja Illris ad modum Rndus Matasiewicz plenarie et Sufficienter Convictus esse probatur in Curia Quum Officij Procuratore non attenta Contumacia Ejus Illris Adum Rndi Matasiewicz Actr Pti ad Negotium Procedere Mandat In Inductione negotij Deducend Actionem Pte Actr Pti Actr loco peragend Executionis ultimarie sortis finalis ad Indilata faciend Executionis ad paratum Executionis et Actr Necessariam esse Inquisitionem tam in probationem quam in reprobationem Proprietatis Subditatus et Famulatus Curialis laboriosae Pte Dca Expensis nominate per Ptem Utramq In Sequenti Judicijs suis Deducend Advenit V.r. & Ex.a Dca cum inserta Actitatione Laboriosa Pte Dca Anicilla de Bonis Cesis Subdita Actricis In ter has Partes in precedentibus Judicijs suis Pte Dca Die Anti Festum Sancti Nicolaj Proxime Die 4ta Mensis Novembris 1775te Anno Lato Pro Adesione loco peragend Executionis et Executionis ulteriorius sortis faciend Executionis

Inter Mm Martinum Gniezenski Venatorem Terre Sochaczevien
Thomam Zalenski Camerarium Inven Uspogr et Agnetem de
Gniezenski Juniorem Conjges Justinianum Virginem Innuptam tum M
Adalbertum Krasinski Primum Cathanovien Alls per M Zalenski
Camerarium Inven Uspogrodien Suo et aliorum Suprascriptor nmē pttis
et Dnum Jacobum Alexandrum Orzelski Jpsens in Jnno disparet et
Se Condemnare permittit Proinde Super Eod Clis nunc dispa
rens nē non Solutionis Summe Quinque Millium Decem Mar
Condemnatio quam J Burgrabius loci Ipsens Cujusvis [illegible]
Juxta processum Exequatur Publicatum
Inter Eund Alls ut Supra per M Thomam Zalenski Jnvenum Plentem
et M Joannem Kampenhausen Sucameratum Parnavien Clis
per J Franciscum Malewski Jnvenum Plentem Et Dnum Jacobum Relicta
et Succes alls M Ignatij Kapenhausen Capitanj Sieradien Ipsens
in Jnno disparet et Se Condemnare permittunt Proinde
Super ipsa Clis disparens nē non Statutionis Ll Ordinis Pl
bonorum una cum Uxore et Liberis Inventarij ac Suppellectilis Do
mestica Statutor extraditionis decernitur Condemnatio quam
J Burgrabij loci Ipsens Cujusvis Juxta Processum Exequatur cum
Comparens vero Causa Ipsens Suspenditur ad Convictionem disparen
Termino Conservato Publicatum
Inter JJ Boguwilam de Machcinskie alls J Josephi Biallouiczelli relicti
Conjugem Viduam Matrem Martianum et Bernardum Filios Biallo
wiczelli Alls per Eum J Martinum Biallowiczelli Suum et Matris
ac Fratris sui nmē pttis et JJ Paulum Parentem Franciscum Ilium
Swiechowskie Clis et Indicem per J Paulum Zaltowski J Zaltowski
Citatis per eum et JJ Benedictum Chrzewski et Stanislaum Wil
czewski quor Zaltowski Cochowski Clis per eum Coram Judicio Ipsens
Comparens et Suspensa resolutione Reparus Judm Dnem Pls Alls
Pti Cillis Suam ad Judm respectiue videndi et audiendi ac affecta
tionem Pls Alls Pti ultrō Dat et Concedit Dilationem Inquisitionis
Super Contenta Protestationis Cujus Pls Alls in Sequens Judicij sui
ducens &c.
Inter Antonium Borowski Burgrabium Cron Polonien Alls pttis
et Adamum Swiegicki Clis per J Simonem Turowski Jnvenum Plentem
Citatis Pltibus predere mandat et Dnum Comparens J Adami
Swiegitti ab Instan Comparitione recedit et Suum Principalem Con
demnari permittit Proinde Super Eod J Swiegitki nunc disparens

mē non restitutionis Equi ac non Solutionis valoris decernitur
Condemnāo et addictus Mlis ad Publicand Publicatum
Inter Jo Stanislaum Golecki Actē pttē et Laurentiam Jo Casimirus Mali
szewski Actis Ipsius in Iuris disparet et Pe Condemnare permittit
Proinde Super Eos Actis nunc disparere mē non Solutionis Sum
mā Decem adjudicati ac Contraventionis ejus Decem decernitur
Condemnāo quam Jo Burgrabij loci Ipsius quivis Expediat Publicatus
Inter M Joannem Podoski Thesaurarium Rauiczense Actē pttē et Jo Josephum et Kosłowskiego pttm Licet quis Jo Kosłowski Josephus
ab Instantia Comparitione recedit Cum tamen Decretum Comproba
tionis Juramenti Damnet in Contumaciam Jo Josephi Kosłowski
Citti Inter hasce Pttes in arbacis Judicij Officij sui Interposit Pe Circo
non attenta Contumacia ejusdē Jo Josephi Kosłowski Citti Insistendo
pallegato Jnnuendā Comprobationis Actūm designato hoc Jo Judex
Admisibilem M Podowski ad Comprobationem Juramenti rogatus
per se Conscripti et producti in Judicio Ipsius et per M Vicegeri
tancum Subscri Salvo moderamine Sui adversarij Addictus
Mlis Judicis ad pnuntiand Juramenti rotham Pretextē M Podo
ski Thesaurarius Rauiczense Actis Super Summam Mille Cen
tum Florenorum Pols ex moderamine Judicis adversarij Interlinea
Equos Unum pili Kasztanowaty alterum Pili Siwy quorum
vendicatio Secursus Processus in Judicijs Ipsius vertebatur Circa
hoc moderamen ex manibus regestro Exclusos quo attenta
Juramento Stetit Judex Ipsius Quatenus Supra scribus Jo Ko
słowski Citatus Summam omissam Mille Centum Florenorum Pols
nunc Juramento eruit huic et ab Actu Ipsius Fū Secunda
pt Dnm Conductus Pascha Aō Dei dare venturo 1779mo
pxi Jnsidens Coram Officio et Actis Ipsius Sub pena Omnis in
Casu Contraventionis Circa Manutenen Mia faciendo publicando
ad manus et quietationem Actis absq quibus vis effugijs
Juris et pretellationibus Justitiae in effectu enumeret Lustra Re
nu Prium Marcas Pols Actis per Citatum alterius Summa
Judicio Suo quoj telis Jnstantis Solita Juris prauxi Solvendo
Inter Jo Albertum Jachowski Actis pttē Licet quis Jo Albertus et Benedi
dus Reszelarszy ac Petrus Premiszłowski Citti Ipsius Dō
Inquisitionem autem per Pttē Actis nunc reservati Decernit et Sigillando
Jo Pli Actis extradi.

parent

Disparent cum tamen Decretum Dilationis Inquisitionis in contumaciam SS. Reszotarskich et Siemiątkowskich Citatorum Tertia Secunda post Dnm Misericordiæ Festum est Die 22 Mensis Aprilis Ao labente præsentata ac ex Decreto Subalterni Decreti repositionis edicti Inquisitionis in antecessis Judicijs interceptis Reo Judicum pœna non attenta Contumacia Regrassorum SS. Reszotarski et Siemiątkowski citatorum decernit Judex Iudicium Actis Assistente Fiscalis Decreto Inuendæ repositionis per Actum edicti Inquisitionis [illegible] præsentem Inquisitionem per se edictam reponat in eo statu Et Iuxta reperit hora 3ta Judicium ad Intimationem repositionis Inquisitionis Condescendit, Qua facta et ex omni circumstantia Indicata Quandoquidem ex Eadem Inquisitione luculenter Constat per Eosdem Citatos discedendo ex nundinis Pariensibus die 17ma per Campos Bonorum Nadrzyckich Equas binas Actoris Specialis et præsertim existentes ad Bona Sua Clandestine abegisse et Easdem Equas in Stabulo Suo per noctem Conservasse Expost per SS. Reszotarskich in Bonorum Siemiątkowskich Impulisse et Via tribus Octavinisse Deinde ad Oppidum Lubarg pro nundinis Kiszcensibus Gratis adduxisse Actus resultat Cui Personæ Diversitas Rei hinc Inde facta Summa Disparitatum inter se fuisse Valoris Adorem in Equabus Dannificasse Quamobrem Judex præsens Suspensa tali negotio Statuit Proprietarium Gressum Processualem ad Comprobationem valoris Earundem Equarum vice Equus Judicijs suis Instanter adierunt S.C. Pœna Inquisitionem per Actum edictum nunc resectam Denuo obsigillandi Ejusdem Adori in eo statu Extradit.

Inter SS. Andream Krasowski Actorem partem ex una Joannem Kosłowski Reum Bonitatis Actum per Josephum Kosłowski Dictum Bronisz Vtrumque ex altera Simeonem Polarski Citatum et Indicatum partem tum Missam Massiam de Kosłowskie ultimis Nuptus M. Joannis Podoski Thesaurarij Separatione seu Separationem cum Marito Existens Actum per SS. Paulum Actorem et Iuniam SS. Josephus Kosłowski Fratribus et Adamus Sułkowski Sprzecki Carnacki Lugowski Procuratores Rei Disparent et Pœ Condemnare permittunt Primo Super ejus Actis disparitate attentatis violentiis in Iuris abusus Decretum Subjudicationis in pertinentibus Inquisitionis ulteriorib[illegible] in Iuris ullumanis Decernitur Executionis gratis SS. Burgis hoc pro quibus Exequatur cum Comparere pro Causa Proprietatis Suspenditur ad Inquisitionem Disparentes

Publicatum

Extradatur pro Pte SS. Reszotarskich

Inter Illm Adum Pndum Ilarianum ~~Racz~~Jaroszewski Decanu
& Praepositum Lasiogunen Actis pltis MM Joannem Zakrzewski ac
Rosaliam de Strasinskie primi Act M Joannis Siarczynski Coll
nelli Exercituum Rnis Secundi ad Iprem vti Inuicem Cognes Da
piferos Cichanouienes Dnos Zakowo Pdecessores Ctis per Sp Adamum
Stwarski Inscripti Plentem Electorem Act M Dominici Rupnie
wski Subdapiferi Juniuladislauien pcliti Contem Viduam & Fran
ciscam M Adami Jabtonski Notarij Pris et Cere Lomzien nec non
Ursulam M Feliciani Friedrichi Capitanej Jamroszien Contes Ctis
per Eum Coram Judicio Ipsene Comparen Vtq Tenen Ptes utrusq
Satisfacere Decto Communicationis Documentos & in Actis Judi
cijs Inter Ptes Comparen lato Judm Ipsene in instanti Consec Tam
ad repositionem Comparen a MM Zakrzewskie pro ut Jt M Zakrze
wski in Judicijs Tribunali Rnis Patricien Causae Bias majoris Im
portantie Attestat Spa M Zakrzewskie dat & Concedit Dilatio
nem Majoris quam in Seguen Judicijs vsq Documentaliter
phare tenebitur Ixp.

Inter Eum Act ut Supra pltm Inter Esa Ctis ut Supra per eum & pt
Supra Coram Judicio Ipsene Comparen Vtq Similis Dilatio Ma
joris pro ut Supra.

Inter Plbum Pnum Augustinum Lipinski Curatum Ecclesiae Plocen
Act pltis & M Josepham Wendowna Act M Josephi Starski Vice
palatini Terrae Dobrinen relicti Contem Viduam Ctis pltis et Mantho
nium Starski Ctis per Sp Joannem Szczepkowski Inscriptum Plentem
M Alberdum Starski Dapiferum Dobrinen Ctis per Sp Paulum Zakr
wski Inscripti Plentem M Conegundam Starska Ctis per Sp Joannem
Szczepkowski MM Michaelem Xaverium ac Vincentium Starskie
Ctis per Sp Paulum Zakrzewski Inscripti Plentem M Barbaram
Starska Virginem Innuptam Ctis per Sp Joannem Szczepkowski
& M Honoratam de Starskie Dobrska Ctis per Sp Joannem Szczepko
wski Sufficien Compartitione ad inventa Plebus expenni mandat Jn
Expenmento Licet quis Comparens Mgri Antonij Starski Ctis Prinyni
et Instrs ab Inscripta Compartitione recedit Cum tamen Bona Rem
pine Summarie Reapprecient pcti Trinis Condnibus prima quid Tra Se
cunda Postridie Festo Circumcisionis Xti Dni id est Die Secunda Mensis
Januarij rnt non Solutionis Summa Sexcenter Viginti Quinque
Tyne ex Summa majori Duor Millium Quingentor Tyne per Act M

Antonium ⁊ Remigium Karski Dapifer Dobrinen Cath asum
a Parentem proveniens Altera autem Fra Secunda in Crno Festi Visi-
tationis Gloriosissimæ Virginis Mariæ ut prote Die Tertia Mensis Julij
Ultrioj Super M alberti Karski Tertia quoj Fra Secunda Ante Dm
S Nicolaj Episcopi id est Die 14 Mensis Octobris Omnibus in Judi
cijs Officij prove Ao Immediate elapso 1775to Ex Parte alt ⁊ Barba
ra Dromiszka quondam ⁊ Ludovici Lipinski Comitis Nuremi Act No
tarij in Uno Codjs Negotij obtenti et publicati Plenarie et Sufficienti
Comvicta esse pbantur pro Judm Ipsens non attenta Contumacia despares
Plibus Comparere et Negotium conducere mandat In inductione Negotij
Satisfaciant Citti pter M Dctum antonium Karski Vicepalatini Terre
Dobrinen Citt Dilationi Majoris ad quam Se in antedicto Judicij
Officij sui reperiat in instanti Satisfecit Experiantur in Experimento
Juv ad Interesse M alberti Karski Dapiferi Dobrinen Citti Terrei
Plen Actt Docere Cura de Crno et Contentio ac Cionis sue In instanti
Quantum Spectat ad fundam Juloream docuit Prosequantur in Prosecutione
Terrei quoj Ples utrasq Satisfacere Decrto Communicandis Documen
torum in Antecedentibus Judicijs Suis Fra Secunda pt Dm Latare Quadlem
Id est Die 18 Mensis Martij Ao nunc Currente pte Plenta Inter Ples Com
parere pmulgato Instantanee et Juvenum Ples utrasq Summaria
Juramenta per Se Conscra Juv in Judicio reponunt et sibi abinvicem
Juramenta Indulgent Proinde hora Judm Satisfacisse Ples utrasq ejus
Decrto arbitratus et Deducens Adcionem Ples Actt Pli Citt Suum ad Judm
ad partem Producendi Actt Decretum Partem Quandoquidem Documen
taliter deducitur Actt M Antonium Karski Dapiferum Terre Dobrinen
Citt Actorem a Parentem Citati Actt ⁊ Thereside Quondam ⁊ Stanislaj
Ruthowski relicta Comitissa Vidua Agnati Barbara et Augusta pro
tunc Virginibus Innuptis Dromiszkinis ⁊ Francisci Dromiszki Filia
bus Summam Duor Millium Quingentor Tynf de manibus MM
Joannis Kaspenhausen Succamerarij Parnavien Majoris Gradus
Exercitus Rni et Mariannæ Lucie Despichowna Conjugum Bo
Crapowia hæredum in Aurea moneta Quemlibet Aureum Hun
garicalem Quaturdecim Tynf numerandam perceptam Actis Officij
prove Fra Sta in Crno Festi S Maria Magdalene 1738so Ao
Inscripsisse Decretum Officij Cone Plvane in Primis Quarelas Fra Secunda
pt Im Visitationis ⁊ Maria 1775 Ao Inter Actt ⁊ Lipinskii e Actt Parentes
tum Grzybouskii ac alios abuna alj M M Karskie Dapiferi Dobrinen
adjudicatam esse Jd Crno Judm prove Decrnit Quatenus MM Karsky
Fratres Actt M Josephi Karski Vicepalatini Terre Dobrinen Filij Citti
Emundum Suam professionem Supra scriptor ⁊ Bonor Remanentium ad
⁊ Super MM Ignatij et Antonij Karskii

alium

ad aliam Se Se non referens Summam Sexcentos Viginti
Iuriq Igne ex Summa Supravera Duos Millium Quingentos
Igne pro Capite ad J Barbaro Bromirska Sui ad Matris ergo
alios Consuccesores Serviens Loci Tabulatus spens pro Iro Secunda
pt Iro SS Trium Regum in Ao venturo 1772 qui Incedens Xaram
Officio et Actis spens Sub Pena Dnus in Casu Contraventionis
Circa Manum fiscalem publicand una cum Provisione ab Ea Sum
ma pveniens ab ultima quietatione Die 23 Junij 1771mo Ao in
Actis Datuda per Illustratum ad J Ludovicum Lipinski Parentem
Actis Datam et Subscripta retenta Dempto Uno Aureo Hungarico ad
ea Summa provisionali per ad J Barbaram de Bromirskie Lipin
ska Matrem Actis Die Decima Septima July 1772do Ao a J Jose
pho Marski Actis Scripto Parente ad manus per quinque a Centum
Computand ad manus et Quietationem Seu in Personam per
solvens recognoscens et Cessionem absq; quibusvis diffugijs Juris
et Protellationibus Justitiæ Solvat pars in Sublationem Trium
Centenarium in Judicijs Officij sui hac in Causa obtentar Jis Fiscalis
Actori Panam Triplicem Quaturdecim Marcar Polonicalis Cum
Summa Originali et Provisionali Judicio autem Ea Pa Panali
Medium.
Statum Juxta Politum Juris Communis precipuum enumerent Quita
pana Trium Marcar Pol Actori per Cta Acta in Iro et Sub Ri
gore Supra scr Judicio denig tolis Solita Juris praxi Solvens
Inter Illtrem Rmum Felicem Ceslinski Canonicum Cathedr Plocens Actr
pro Testamenti ultima voluntatis Executorem J Ignatium Stra
chocki ejusq; ad Illtrio Rmi Strachocki Canci Vibastrum Actis pretto
Perfidos et Infideles Mercatores Pastores Lanionesq totam Jr Comm
nitatem Infidelium Judæor Synagogæ Plocens Cta per J Laurentium
Sollolnicki Coram Judicio Ipsens Comparens Judm Decidens
Cuncm Pro Actr Pro Cta ad Judm pro Solutione Summa
per ad Illtrem Rmum Martinum Strachocki Canonicum Cathe Plocens
pro Anniversario Animæ Sui Testamento ultima voluntatis
Dispositi Die Decima Actis Aquis Pars Cta Jnissam Sum
mam ejus Illtri Rmo Strachocki Excedisse non nisi Summam
Ducenter Quinquagenta Symphon restasse Judlter allegat Pro Cons
Necessariam esse priem Comparitionem Infidelium Judæor Sojo
Matus Mosiak Herszkowicz Jzrael Lewkowicz Herz Moszkowicz et Mank. Szmaglicki.
Szaina Jusko per Synagogam Plocens in Personam Illtris Rmi Synagoga
Data Subscripta sed melioris et sufficientioris cum Juris sui Informationem Jmo Syndico
Acta Illtris Rmi Martini Strachocki Canonici Cathedr Plocens Malmcre

Inter S. Mariannam Orlowska S. Ignatij Pomowski Conjugem Actr
per S. Simonem Turowski Inscriptum Plenipotentem et M. Michaelem
Muzborski Procuratorem Terrae Zawichostensis Citt per S. Paulum Zoll
owski Coram Judicio Ipsorum Comparentes Terrae Pltis ultro citroque Satisfacere
Decr. Communicatis Documentis in Antecedentibus Judicijs Inter
Pltes Comparentes emanato et Quoniam Pltis Sententiae Judicij sui
non Satisfaciunt Propterea non posse eadem Causam Ipsorum prorsus
vere Declaret.

Inter S. Mariannam de Jaworski olim S. Joannis Skarzynski relictam
Conjugem Viduam Actr per S. Paulum Zollowski Inscriptum Plenipotentem
Et Quoniam M. Rosalia de Manigowska olim M. Jacobi Chomski Sub
judicij Ipsorum Rosenorum relicta Conjux Vidua Mater et Adamus Chom
ski Filius Citt Ipsorum in Primo disparent et Se Condemnare per
mittunt Proinde Super eos in Quem ulteriorius fortes faciens
Executionis mè non Solutionis Summa cum prisione ab Eas
pro ut in Decreto mè Contraventionis Decr. penalitatis per
mittitur Condemnatis quam S. Burgrabius Loci Ipsorum Regius
Exequatur. Publicatum

Inter S. Ignatium Sokalowski Actr per S. Josephum Lempicki Inscriptum
Plenipotentem et Quoniam SS. Alexandrum et Albertum Sokalowscy Citti Ipsorum
in Primo disparent et Se Condemnare permittunt Proinde Super
Eos Citt disparentes mè occupationis Bonis Substantia Mobilis et Im
mobilis pt Parentes in Se Actr devoluta tum et aliàs Pretensionum
decernitur Condemnatis quam S. Burgrabius Loci Ipsorum Regius Exe
quatur Juxta Processum. Publicatum

Inter MM. Josephum Zabrzeski Scultetum Terrae Zawichostensis et Judicem Scab
Rosenses ac Mariannam de Sokolowskie Jurisdicum Conjugem tum Relictam
et Successores olim M. Josephi Sulerzycki Actr per Eumd M. Josephum
Zakrzewski Duos et alios Actr me mediante et SS. Cohaeredes de Sokolowskie
olim S. Stanislai Orzechi Relictae Consortem Viduam Matrem et Pro
tutrix Filiorum Orzechi Actos et Judicem per eamd S. Orzechowa Matrem
Duos et Filios Ipsorum me mediante Coram Judicio Ipsorum Comparentes et S.
Orzechowa Dicat alia nova Partis adversae Partis Citatae Quoniam ad Judicium
hoc citatam Decidendo affectans Pars Citta Judicium officij praesens M. Mat
gnus S. de Sokolowskie Orzechowa Matri M. Leonem Sokolowski Heredem
Orzechowski pro Curatore
Orzechowski Filio minorenni M. Franciscum Sokolowski Succaneum
pro Tutore assignat. Quos San Citta sibi ad assistendum Sub onere Causae
Caeret Ligandum autem Condemnatis anterior non est sortita Quem
effectum Deo Recepiandum ne Sententiam Subattorniatum Judicij
Illi aut Pr. [illegible] ex Privilegio Laurentij Sobolowski Burgrabij
loci Ipsorum Rosenorum Portato Terminoque adjecto erit Quod Judicium
Dicae SS. Burgrabij mutuo Partium Respectu Sententiam Condemnatorum
rum vel Condemnandorum Decretum anteriorum Condemnatio
rum assignata in toto exequentur Aut unus exequetur Pars
B

In Omnibus

in Omnibus et Singulis pretensionibus nisi in toto et in rezo-
lutem relinquendo aprobent diminuebunt decident ac moderabunt
Cu unus deinde et diuidualiter et moderabitur Cujus judicij aut Sententie
ad quorum decisionem [illegible] Partes utraq; parere
et Requiescere ac judicatum pati Sub P.B. Jllo in Suo Prudencio-
nis super Casu contravenientes publicame debebunt et Tenebuntur
Quia Pars adversa plius qualibet dicendum Maruana Pobog Pars per
Partem comparanda judicio autem permedium in mutuo prasi
juri solvenda. Pro qua Sententia Trio Plus quo voluerint et Regoli
um Sopesant ac citent ad audiendi comparere et Judicatum pati debebunt
et tenebuntur Sub Simili rigore Debiti juris rigore
Inter Jr. Adrianam Ludowsku Act pltr. Et [illegible] Mun
Joannem Staroxypinski Notarium Crem Bobrouicen
Cit per Jm Matheum Krzyzkowski Jeneri Partem Actoream
Sciere Partem Cit de Termino et Contentis Citacois
sui Dj in instanti. et quoniam Citatio multis impleta in-
volubilibus. Ideo inordinata Citacone adinventa Partem Citat
Judm Cseus tantisper a Termino liberam fauit et pronunuat.

Inter Jsos Antonium Lisicki et Felicianam Starchocka primi Ct
Jr Antony Smolenski secundi ad Jsens voli maiorem Conjug
et Brigittam Czachorowska Ct Jr Alberti Lisicki Relictam
Comitem Viduam Act per Eund Jr Antonium Lisicki suo
et aliis Act nne pltr. Et Jr Mariannam de Kanowskie
Ct Jr Alberti Klobukowski Relict Comitem Viduam Cit
pltr. Coram Judicio Comparen Et Judm Citacionem pltis Act
pti Cit suum ad Judm respecta attentatas violentias Edict
Decidendo ad appellationem pltis Act pti utriq; dat et Con
cedit Dilationem Inquisitionis super Contento proationis
et Citacois pltis Act in sequen Judicij Lejs Edicendo
Trio Conservato.

Inter Jr. Stephanum Jacobum et Martinum Rudzinskie Fratres
inter se Germanos Act per Eund Jr Stephanum Rudzinski
Act suo et Suprascript Act nne pltr. Et Jr Martinum et
Joannem Chabowskie Frs inr se Jnos Cit per Eundem
Jr Martinum Chabowski suo et Jsius Fratris Jr nne pltr.
coram Judicio Jsens Comparen Et Judm adilationem pltis
Act pti Cit suum ad Judm pro Solutione Summe Centum
Tymphon Edict decidens ad appellationem pltis Citate parti
utriq; dat et concedit Dilationem Communicationis Documen
tor in Sequen Judicij Lejs iuxta Jsenum Legis producend
Trio Conservato.

Inter Religiosum in Xto Patrem Pium Loga Conventus ci. Do-
minicu Priorem ac totum Eiusd Conventum actr
per Eund Religiosum in Xto Patrem Piu Loga Eiusd Conti
Priorem suo ac totius Eiusd Conti nre plis, Et Mar
Bartholomeum Małowiecki Tribunum Zawkrzeny Cit per
Laurentium Sokolnicki Tenen Partem Actr Docere ptem Cit
de Jnro et Contentis Citacionis Sue Docuit. Prosequant
in prosecutione compctenz Actoratum et actionem Judi
adveniendam parti Citate in Causa ppsenz respondere man-
dat Et quoniam Comparens M. Małowiecki Tribun Zawkrzeny
ppt introduxit negotium et Decretum in accessorijs latum à
Comparitione temerarie recedit et Reum Principalem Conde
mnare permittit, pinde tuppe Eog Cit M. Małowiecki Di-
sparez nre non Solutionis Summe Centum Fyri cum
provisione ab Eadem proveniez Decerniz Condemnatio Quad
si Burgrabius quivis loci ppsen Expediat

Publicatum

Inter Jm Ignatium Sokolnicki Actr per Jm Jacobum Janowski
Bpi Cuiss et M. Franciscum Rożnowski Tribunum Brestn
Cujavie Cit per Jm Simonem Turowski coram Judicio
comparen Et Tenen M. Rożnowski Satisfacere Decreto m-
pundo Evationis Juratorie ini ptes comparen in anteactis
Judicijs Sijs promulgato instantanee Tanq ad reposcitorium
Comparen aditas prout Causas Suas majoris importantie
in Judicijs Terrestribus Gostinen nunc agitat actualiter atten
tat allegan Eisd Cit Dat et Concedit Dilationem majorem
Quam in Sequen Judicijs Sijs juxta Legem probare tene
bitur T.C.

Inter MM. Septimum de Smorczewice olim M. Stanislai Zorawski Subiudicis
Pris Vispowdien Relictam Ponentem Viduam Matrem tum Jeannem Vrie
notarium Prem et Martin Vispowdien Adamum et Apollonium Vispowdien
Jmuptos Filios et Filiastr Zorawskie ded per eand M. Joannem Zorawski
Vienotarium Prem et Martin Vispowdien Suo Matthi Fratris ac Patruum
Luorum Germanor nrae pnto Act Celissimos Michaelem Swiatopel
Principe Cotwertynskie Capitaneum Tusinen et Comitantium
de Bruchontachty primi Olim M. Joannis ad Skorzele Relatini Jurid
Vladislaviae Leundi ad presens Vtti Prussien Comites tum Regenciem
Jasparem et Michaelem Skarbki Brzignon et Filios nec non M. Joan
nem Gostwerski Thesaurarium Brzesc Cott per Jm Paulum Zakrzew
ski Gostwerski Thesaurarium Brzesc Cott per Jm Salomon Jakubowicz
Et quosdam Judeos Lewek Mochowicz Laezarski Salomon Jakubowicz
Zakrzewski Judeos Probinen presen in Jnro desparent et ve sed nempare
permittent Prout Super ipsa Actis disparez ratione non Solutionis

Lemma

Summa ℔ Liero ultimanie sortis finalis ac Judicialiter faciendæ Exe-
cutionis decernitur Condemnatio Juxta S. Burgrabium loci presq
quibus juxta praescriptum expediat cum simpare Causa presentis
Sufficientiorem Conjectionem dus pendetur et Jpsius Conservatur.

Publicatum

Inter Eosq Acts ut Supra et per Eunq ut Supra Et Celissi
mus Princeps Czertwertynskie ac mm Skarbki et Gostko
wski Cits per Eunq ut Supra. Et Quoniam Jnfideles
Wolek Jekowicz et Abraham Figel Judej et Mercatores Dro
binen Quez in Trio Disparent et se Condemnare permit
tunt proinde super Epiq rnè non Solutionis Summa
Decernq Condemnao put Supra cum additione et Suspen
sione.

Publicatum

Inter Eosq Acts ut Supra et per Eunq ut Supra
ac Eosq Cits ut Supra 2. comparen et per Eunq ut Supra
Et Quoniam Jnfideles Baule seu alterius nois Acts Jnfidelis
Noson Sarna Berkowicz Judej et Mercatoris Drobinen Reli
cta Consors Vidua Mater Jnael Kalpe Jnfidelis Herszki
Consors sive utriq Conjges Rysie Virgo innupta Filia
et Filiæ ac Jener Quez in Trio Disparent et se Condemna
re permittunt proinde sup Epiq rnè non Solutionis Summa
Decernq Condemnatio put Supra cum additione et Su
spensione ut Supra

Publicatum.

Inter Gm albertum Sulkowski Acts pltis et Gj Joannem
et Franciscum Gurinskie Cits per Jo Lucam Gurinski
Et Quoniam Comparens apte Cits a Comparitione recedit
proinde Super Epiq Cits Judm Quens Condemnationem
rnè non Solutionis Summa obtinere permittit Quan
Jstburgrabius quivis Loci Quez peragat justa Processum

Publicatum

Inter M. Franciscum Rożnowski Tribunum Brestens Cujavien
Acts per Gm Simonem Surowski Et mm Joannem Zaborowski
Dapifer Ciechanovien et Rosaliam de Krasinskie primo Acts
M. Joannis Szablowski. Colonelli Exercituum Rm Secundi
ad Quens voti Jnvicem Cits per Geldanum Skwarski
nierum Plenten Gj Rosaliam Acts Jo Joannis Skotnicki
Relictæ Comitem viduam Hedvigim Acts m. Jacobi Osta
szewski Judicis Crem Lanovimen itiq Relictæ Comitem

Adsum

Viduam nec non Mariannam Virginem Principis
Karolic Cdi per Matheum Krzyszkowski Gm
Petrum Karoli adcti per M. Sigismundum Kar-
nowski Gm Felicianum Karoli adcti per Gm
Sigismundum Stewarski Inscriu Plocen Et Lucmas compa-
rens Mcr Stedrigis ad m. Jacobi Ostrzewski Judicis Cre
Zaroczinen Resalia ad G Joannis Stoczinski Relicta
Contendendas et Marianna Karolia Virginis nuncupat ab
rorem inr se Gnas Cdi ~~Procuratoria exhibuit~~ incera Comparitione recedet
et Causa Condemnare permittit Proinde Super Ejus Dispare
nre non Solutionis Summa decernit condemnatio Lucan
G. Burgrabius quivis Loci Pcus juxta Processum Exequa
cum Compere vero Causa Pens ad Sufficientio-
rem Conjectionem Disparen Suspendit et Terminus
Conservatur

Publicatum

Inter Mcum Joannem Chamski Camerarium Granicialem Plocens Actr
per Gm Chrysostomum Zielinski et Gm Franciscum Laguna cit pars
atg Grum Ignatium Laguna cit per Gm Szczepkowski et Quoniam Sui Pcbg
Laguna, Laurentius Krasniewski cit Pseng m Trno Disparent et se Condemnare
permittunt Proinde Sup eorg citis Disparen rone Contraventionis Decro in
Puncto non Sessionis Turcis et exclusionis Marcat se extraditionis Sombardor
in huc ~~Mcm~~ Mcm Pcdat ~~Pcdat~~ faciendi executionis Condemnatis quam G Bi Loci Pens
quivis juxta Processum exequatur. cum Comparentibus vo Causa Pens
Suspendit ad Comparitionem Disparen et Tnus Conservatur

Publicatum

Inter eandem Acta ut Supra per eunq ut Supra et quoniam Sig Martini Lisowski citis
Pseng in Trno Disparet et se Condemnare permittit Proinde Sup eoq citis nunc Disparen in hac
ratione Contraventionis Decro in Puncto non exclusionis Ducis Ducat Aurei et Hungarici ca-
se Marcat eoq Decro adjudicatam Decernit Condemnatio quam G Burgrabij Loci Pens quivis
Juxta Processum exequatur. [illegible]

Publicatum

Coram M Antonio Woznicki Regenti Cris Plocens pro Loco M Jose
phi Bromirski Vicecapitanej Cris Plocens Substituto Delegato Cui Sub de-
gato Inter Cunq M Bromirski Vicecapitaneum Cris Plocens Actore
et Quoniam M Ignatius Samplawski Venatorie Terre Dobrinens Cdi
Plocens in Trno Disparet et se Contraventionis Decro in puncto non
Solutionis Summae Condemnare permittit Proinde Super Eoq citis
Disparen Decernitur Condemnatio cum additione pro peragend
Executione G Simonis Rudowski Burgrabij Locipsens, quam pera
gat Juxta Processum

Publicatum

Coram Eod Subdelegato ut Supra Inter Cunq Actr et Supra et Quo

niam

M Ignatius Sapplauski Venadens Dominum loco paragens
Executioni adactus Jpsens in Imo disparet et Se Condemnare
permittit Proinde Super Eos Actis Disparens Imo non Solutio
nis Summarie una cum pensionibus ab Ejsdem Summis
provenientes et quibusvis Diuersis Jpsis cum pensionibus ac lu
ctu penis Marcis Judicialibus in lucro ulteriorio quibusq; alijs
similiter cum pensionibus maris ac Luctus Decreto Judicialib
Imo Comprehensarie in lucro ultimarie sortis finalis ac medie
te faciens Executionis deamitur Condemnatus quam Jdcir
grubius quisq; loci Jpsens Exequatur Juxta Casum.
Antonius Wozniki Regens Cen Plebis ad hoc Actus Subdelegatus

Publicatum

Inter M Albertum Nowacki actorem Lect quid Perfidus et Infi
delis Henr Berkowicz Vnbiachus Taberna in Denis Dragan Ad
Arendator Cultus Jpsens in Imo post Decretum in iuncto Compro
batorio Juratorio realitatis Conscripti Regestro Extensionum
per Jnsum Nowacki ad Eum Jnspectum Henr Berkowicz
lectis Inquisitionibus per Plm utrasq; eductis et Eum in Judicio
repositis Inter hasce Plm ad petem Comparitionem Plium
utrarumq; in Antactis Judicijs suis pmulgatum disparet cum
tamen ante Dilationem Inquisitionum Jra Secunda in Cmo Festi
Visitationis BMariæ ut pote Die Tertia mensis July Ao Jm
mediate elapso 1775to in Judicijs Suis Plm utriq; Concessam
Summario passus Jo Pfatus et Injectis Rem Rempe Primis
Condemnationibus prima ejusq; Jra Secunda postinde Festi Ci
cumcisionis Christi Dni Ao est Die Secunda Mensis Januarij
Jn prime Citationis Imo me non Solutionis Summa Centum
Septuaginta Florenos Pol ex Summa Majori Diuersi Florenos
Pol pro Arenda Repignationis in Denis Dragan Constitutare
vtare ac aliasq; Extensionum Imo Originali Comprehensarum
altera autem Jra Secunda pro Decretum Actis Quadlem et
pote Die Vigesima Mensis Martij ex adversatione loco per
agens Executionis in lucro ulteriorio sortis faciens Executio
nis Tertio Denig Jra Secunda Actis Jm Pro Nobilij Episco
pi Ao est Die 4ta Mensis Decembris similiter ex actione loco
petrogens Executionis in lucro ultimarie sortis finalis ac medie

Juncta

Per Extradatum

faciendae Executionis Omnibus Ao pxi praeterito 1775to in
Judicijs Officij sui in uno Eoeq Negotio obtentis et publicatis
plenarie et Sufficienter Convictus esse probatur id Circo non allen
ta Contumacia ipsius Pti Actti negotium inducere mandat in
Inductione Negotij Judm Insistendo Decro pallegato Compro
bationis Juratoriae realitatis Regestri Gso Nowacki designatae
In anteactis Judicijs Suis inter hasce Partes lectis Inquisitio
nibus promulgato Eunae Gnosum ad Comprobationem Juratoriam
realitatis Conscripti Regestri in Judicio producti Salvo moderami
ne Judicij sui adinvenit et Ejae Gnoso Nowacki additur Mlis
Judlis ad pronuntianae Juramenti rotham prstitit Super Sum
mam Ducentor Triginta Florenae Polonicalis ex moderamine Judi
cij adinventam Quo attento Juramento Decernit Judm Quate
nus Is Jae Infidelis Herz Berkowicz Citus Summam promissam
~~Centum~~ Ducentor Triginta Florenae Poll nunc Juramento evictam hinc
et ab Actu Tru Secunda pt Dm Conductus Paschae Ao Subse
quenae 1777mo Incidenae Coram Officio et Actis praesenae Sub Poena
Bnnis in Casu Contraventionis Circa Maonem Ibiae faciendae
publicanae ad manus et quietationem Gnosi Nowacki Actti
effectualiter Solvat nec non in Sublationem Suprascriptae
De Acta exaratae Trinar Condemnaonum Jae Infidelis Herz
Berkowicz praefato G Nowacki poenam Triplicem Quatuordecim
Marcar Poll in Trno et Sub rigore Superius apposito Pti Judicio
quoq Earae poenalitatum per medium in instanti Juxta Juris
Communis processum realiter enumeret Luita poena Trium
Marcar Poll Actti per Citt Actti Cum Summa Judicio vero totiae
In instanti Solita Juris praxi Solvenae.

Actum in Castro Placencie in Dominio Ducali coram tribus Officijs Generalem Judicij Castrey Capitanei Placencie ex publica Proclamatione juxta Cadentiam Luane in Diem Lodernam Lune Judicij Feria Secunda post Dominicam Letare Quadragesime proxima ut pote Die Decima Mensis Martij Anno Domini 1787mo Coram M.M. Joseppho Bromirio Bromirolli Thesaurario Ducali Vice Capitaneo et Joseppho Zielinolli Notario Castrey Capitanei Placencie Officialibus Juratis

Inter M.M. Lazarum de Smoreuzlie olim M. Stanislai Zorawski Lubidzki Judicem Delegatum Relictam Quondam Viduam Mathee Joannem Vice Notarium Fratres et Castrenses Terre Visogrodienses Adamum et Stanislaum Lezynenses Nuncupatos Filios et Filium Zorawski Actores per eorum M. Joannem Zorawski Leo et Expresse Actorum suum Procuratorem et Infidelem Judeum Salamonem Levy ex una Citt per S. Laurentium Stolnicki Zenae Juoniam Infidelis Judea Rosonowicz Laiczki Actus presentem in Judicio Disparet et Defendere permittit Quinde Lisperecz Actor Disparet Defensatus Condemnato ijs rationes non Obtendus Termino Cum provisione ab ea Gravamen Cum Consparet vero Lisperecz presens ad Ultionem Sententie Definitive Disparet Lisprehendatur et Firmum semper Citt. Ultionem Portis Finalis ac Judicata faciendo Executionis

Inter Supra Actores percunctum M. Joannem Zorawski Leo et coram Actorum suum Procuratorem et Infidelem Wolek Jehowicz et Abraham Figiel Judeos Drobinen Citt per S. Laurentium Stolnicki Zenae Figiel Judeos Drobinen Citt per S. Laurentium Stolnicki Zenae Partem Actoream Dare Partem Stans Determino. Montentis Partem Actoream Dare Partem Stans Determino. Montentis Actionis Lis in Instanti Dovuit Prosequentis Tandem Liquidem Comparem ab Instante Comparitione Infidelium Judeorum Wolek Jehowicz et Abraham Figiel Judeorum Drobinen Actorum recedet Pars vero Actorea coram Infidelem pleraque Inquisitos Infert & Divino Judiciam presens non Attento Intempesta Supra Judeorum Infidelem Delatum Actionem Cum ijs Infidelem Judeis Citt Summario Processu et quidem Primis Condemnatis Diebus Instantium primis Feriatis Cadendo non Dividendum Letare Quadragesime Die Decima Mensis Martij Judicij Feria Secunda Post Dominicam Letare Quadragesime Anno 1787mo in primo Actionis Instantis Lapsi Infidelis Wolek Jehowicz Altero Die Decima Feria Secunda post Dominicam Letare Quadragesime Die Decima Octava Mensis Martij Instantis Anno Altero Judicij faciendo Executionis

Super eaq; Infidelis Wotele Jehuaiez Tertia quoq; Feria Lecenda
post Festum Commemorationis Fidelium defunctorum id est Die
Quarta Mensis Novembris In Loco ultimo ac forte finalis ac
Judicata faciendo Executionis Super alios Infidelibus Judæis Wotele
Jehuaiez et Abraham Figiel Actis, et ipsis amicis Immediate elapso
1765to Omnibus ex Partis Partes Actoreq;
Omnibus in Parem effectum Præsentis ibq; ratione non
Solutionis Summæ Duellorum Aureorum Hungaricalium ad olim
M Stanislaus Zoranski Subiudicis pro Depositorio ad Scriptum
manuale die 20 7bris 1765to Anno Datorum Characterem
et Idiomate Judaico Subscriptum per Actor Contractus in eodem
negotio obtenti et publicatis plenarie et sufficienter Coram Bonis
Viris Consilii Constant Quare Judicium præsens Partis actoreæ
non attenta Contumacia Rationi dispareq; Negotium Judicare
mandat pro Judicatum Regij Quoniam Pars actorea post Demor-
tuum Factum olim M Stanislai Zoranski Subiudicis pro Depositorio
Nepotis et Parentis sui pro Solutione recepisse Summa Duellorum
Aureorum Hungaricalium Coram Deputatis Infidelibus Judæis
agitt Contra Judicium præsens statuit Dnatenus M. Joannes
Zoranski unus ex Jurati bus Compositi In eam Juramenti
Lotham prout Summa Duellorum Aureorum Hungaricalium
a M. Parente suo per Juramentum Infidelis Judæos Actor
realiter et Contracta et Fid. Infidelis Judæi ad Solutionem
recepisse Summa Deneriter Ita ipse Deus et Jesu Christi
Sapiens adjuvante id ipsum in Instanti et Auditu Salutis ad
pronuntiandum per Sententiam Lotham Praefati Quo attento Ju-
ramento Decernit Judicium Qualenus memorati Acti Infidelis
Judæi Wotele Judoiez et Abraham Figiel Actis Summam Superius
expressam Duellorum Aureorum Hungaricalium Coram et Actis
præsens pro Feria Secunda post Dominam Misericordiæ Anno
Jubilæi proxime venturo Coram Officio et Actis præsens Subscripto
Statutorio ad Jam Sanctum Dominicum Civitatis Manifestandum
faciendam publicandam absq; quibuscunq; Effugijs Fori et Violetta
tionibus Juris Actoreq; Necnon Judicatorum Primarum Condi
Quatuordecim Marcarum Polonicalium ipsi Actis Partis actoreæ
Judicis Actum per medium Partis pro Primo Juramento Subscripti
præsidio Judicis quoq; Juramenti Sexta Juris prælegum
admonuo effectu Juramenti ejusdem Juratorum
Duellorum Aureorum Hungaricalium Quatuordecim Marcarum
Polonicalium Partis et Judicio Partis Coram Summa Judicii
denig in instanti Solita Juris Jurisdictionis præsidio Solvenda
et Subscripta Lyonius approbo.

Inter eaq; actores et per eosq; ut supra. Licet quidam Infideles Judæi Baule.

Leu alterius vis

Seu alteruis nominis olim Infidelis Rozon Sarna Berdowicz Judæi et Mercatoris Drohiniæ Relicta Tertio Vidua Mater Israel Salpa Infidelis Herez Tertio Sive ultimo Conjugata Filiis et Filiabus Jeden[atis] presens in Judicio se sistentibus aut[er] stiterunt cum eadem Pars Actrix Lemnmahis Procuratrix minorum Filiis Pendemmaledinibus utpote prima Feria Secunda post Festum Sanctorum Omnium Regnante Anno Domini 1767mo Anno Sui primo Citationis Primo Super præfata Infideli Rozon Sarna Berdowicz Judæo et Mercatore Drohiniæ Moderno Actorem Citatum Manto et Parente alterutrum Pena Secunda post Dictam Latore Libri Quadragesimo ex Additatione revisionali postfata ejusdem olim Infidelis Rozon Sarna Berdowicz ultimogenitus Jacenda Executionis Testium quos Feria Secunda post Festum Omnium Sanctorum Fidelium defunctorum id est die Quarta Mensis Novembris ultimi 1766to Anno Super præfatis Infidelibus Relicta et Successibus prænominati olim Infidelis Rozon Sarna Berdowicz Judæi et Mercatoris Drohiniæ Actis Omnibus in Judicio Officiose præsecutis ex parte Partis Actricis Citatione non solutionis Lemmna Centum Auercorum Hungaricalium ad Scripturam manualem die Sexta Mensis Novembris ultimi in Pickowo datatarum in Rend M. Stanislai Zorawski Subjudicis Primi Vicepraejudicem per præmominatum Infidelem Rozon Sarna Berdowicz datum et manu characterem Judaicum Subscriptam Contracta obtentis et publicatis Informatione sufficienter constitit ipse præsens in Judicio ~~obtentis et publicatis~~ probantibus Parte Actrice Negotium Judicare Parte Reali mandat in Judicatione Negotii Quidem Pars actrix Partem Actam Primo additatione pro solutione recepta Lemmna Centum Auercorum Hungaricalium post demortuum Caput tunc olim M. Zorawski Subjudicis Primi Vicepraejudicem quo olim Infidelis Judæi Rozon Sarna Berdowicz Actorem Mantis et Parentis Succumbentis ad Judicium Conuenit Deo Deuendo Additatione Pars Actrix Parte Rea Succumbente ad Judicium Dicti Declarati Judicium præsens Quatenus M. Zorawski Notarius Primi et Partis Vicepraejudicem quo unus ex Coadunibus Comprobet in casu Juramenti Rotham quem præstet Lemmna Lupenius ex propria Centum Auercorum Hungaricalium olim ejusdem M. Zorawski Subjudicis Primi Actorem Mantes et Parentes prænominati Infidelis Rozon Sarna Berdowicz ad Scripturam manualem realiter Conuenit ad Solutionem ejusdem Lemmna Successores modernos Actricis ad Solutionem ejusdem Lemmna Successores modernos Actricis ad Solutionem ejusdem Lemmna Successores modernos Actricis

Judices Curiæ Officiales et alios præsentes Lubliniæ Carnificinis in Causa Contravencionis Civicæ Manifestationem Hodierno die Publicandæ ad manus et quæstationem M. Vicenotarij Judicij hujus Regij nec non in Sublationem Lapidis de actis exprocessuum Vinariensium Condemnationem Earum Implicium quatuor Centum Marcarum Polonicalium Partis actoreæ modo quo Supra per Judicium et Subscriptionem Supremum Partis actoreæ Judicio Regio per Judicium in instanti petita Solutionis prædicti in effectum Summæ Quatuor Marcarum Polonicalium Partis actoreæ per Partem istam Partis Rei Summo Judicio Hodierno instanti Solutis Judicij Sententiis pro ejus Solvendi

Inter M. Josephum Bonkowski Supplicem Palatinatus Sieradiensis actorem per D. Paulum Zdzitowiecki Plenipotentem et D. Matthiam Wolski actum et Judicij partes M. Josephum Zabinski Defendam Domicellum per D. Simonem Ludowski Plenipotentem Instrumento D. Matthiam Jerzmanowski alias per D. Matthiam Wolski Curiæ Judicij præsens Comparens Partem actoream decem Partem istam de Jure et Valentes Actionis Suæ per instanti Decisi Sequenti Jus prosecutum Actionibus earum Partium Factis versis in Judicium Quem Judicialis Causidicis Judicium Hodierno Citationem Partis actoreæ Partis Rei Wolski hoc pergendo Executionis per Imperio Zone Citandi tempus Juris Conservatum Respiciendo ejus malendo Comparitionis Omnino Citationem ad meliorem et sufficientis Causidicis Materiæ Judicij Lubliniæ per Legem Judicij Lubliniæ Advenit Hi.

Inter M. Franciscum Zabicki Judicium Cantrey Lubliniæ Capitaneatus alias per D. Matthiam Jerzmanowski Judicium Plenipotentem D. Thomam Swierzynski Citatum per D. Laurentium Sobolewicki Insertum Plenipotentem Laudem Judicium Comparens D. Thomo Swierzynski Citatis ab Inscripta Comparitione Creditum Suum Principalem Condemnare permittit Petitio Lapidis Causidicalis non Solutionis Summæ ab eam provenientis Contravencionis Dicti Judicium Curiæ Decernitur Condemnatio Ad pergendas Executionem Citationis S. Dunajewicz Judicium Hodierno Judicij Judicium Publicatum et petita prosequens expedit.

Inter D. Fabianum Leowskowski alias per D. Josephum Laurentium Michalem Albertum Stanislaum Wodzinskie Actores per D. Josephum Laurentium Albertum Wodzinskie Actos Judicij Curiæ Judicium præsens Comparens Actores decem Partem istam Judicium Contravencionis Partium Citatarum in Judicij Regij Feria Secunda post Dominicam Letare Quadragesimæ in Hoc Die Decima octava Mensis Martij anno Domini Millesimo Septingentesimo Octogesimo Octavo per Partes Comparentes pro Solgoto Hodierno instanti et Quotiens Partes citatæ pro Solgoto Hodierno instanti Judicium præsens Subscripsit hodierno Sententiis Judicij Lubliniæ Advenit et Partibus in Causa Capitis Judicium Capitulum Decretum et petitat Solutionis Summæ Quadringentorum Florenorum Polonicalium per Partem actoream a Parte Citata pretensa

Sententiat

Sententiat Judicium presens Statutum Sanctæ Lucinam
principium Paduinj entrans Quinquagesima Symphonæ actis officij
præsentis Festo Sancti ante Festum Nativitatis Christi Sanctæ Joannis Baptistæ
1750 Quo anno per D. Balthasarem Wilcenski actorem Patentem
ab adverso importatum meis Reis anno proxime obtenta obtenu
Reis Valentini Wilcenski Relicto Consortis Viduæ modo simplicis
debiti Contractum Juramentum habet et ab acta presenti pro vigilia
Festo Nativitatis S. Joannis Baptistæ in anno futuro proxime
Centum Grandi Officio et alijs presentibus Lubsecæ Communitatis
in Foro Sententiarum Civico Manifestationem Fori Judicandum
publicandæ nec non in Sublationem Condemnationis juramenti
ibidem Judicijs Legi Plenissimo Secundo post Dominicam Misericordiæ Domini
Die Vigesima Secunda Martii anno proximo citato coram Parte
actoris Super Cognitionis Actis hoc in Negotio obtenta Penam
simplicem Quatuordecim Marcarum Polonicalium Parti adversæ in Judicio
Præsidio et Sub Nigro Sigillo apposito Judicio autem per medium
in instanti Jupta Communem Juris Processum Parti adversæ
ad manus et quietationem ejusdem Partis per hanc Partem
in Personam Partis Actoris Lubecensem abeundum in officijs
Judicijs et Protocollationibus pertitis ~~Lubecensem~~ in officio
Actis Lubecensis Pena Quatuordecim Marcarum Polonicalium Parti
Actoris Lubecensis exarata Judicio demum Quod
Principium Solita Juris Communis praxi Solvenda. Quantum
spectat Provisionem per Partem adversam a Parte Actoris
ma premissa pretensam Liquidem Sanctæ Actis in Bonificationem
nem Provisionis a Summa Decennalis proveniens fundos adjudi
Jus Possessionem diminisse et coacquirendos in Possessione habuisse
ac Juramento allegat autor autem hanc Possessionem et
eum fructus ex ipsis fundis participationem et exinde in Bursio
ne Satisfactionem adequatam non nisi in Parte non habuisse
Infert Provisionis Judicium præsens Recapitulationem etiam per autorem
pendo Inquisitionem per Partem Actoris mediante Actis
Si voluerit in reprobationem his ex premissis Actionibus
in Sequenti Judicij Legi deducendam adinvenit &c.
in Sequenti Judicij Legi deducendam adinvenit &c.

Inter DD. Stanislaum Ludovicum autorem et Petrum Lomanum autorem mediante Julio tum
Matthiam Sachodei actis per D. Stanislaum Sachodei Fratrem Petrum Sachodei
et Segregatorem alterum nunc pro alter D. Albertum Sachodei
cti et acti inter alios D. Antonium Sachodei actorem per eum
D. Albertum Sachodei Fratrem Coram Judicio presens Compatens et
Judicium Actatores Partium utrarumque respectu attenta Partium
vio lentiarum Actis abinvicem editas Deducendo ad affectationem
Partium utrarumque in meritis Actoralibus et reatibus Dat et
Concedit Dilationem Inquisitionis Super Contenta Protesta
tionum et Petitorum Partium utrarumque in Sequenti Judicij
Legi per Partes utrasque deducendam &c.

Inter Gnum Thomam Ciołkowski Actorem pltr Mcum
Antonium Karski vice Palatinicae Terrae Dobrinens
Citatum per Gnum Laurentium Sokolnicki Coram Judicio
praesens Comparens et secum Judlti controvertens Actorem
Judicium decidens Citationem ptis Actoris Pti Citatae respe
ctu solutionis Summae Octo Aureorum Hungaricalium
ab olim Gno Josepho Ciołkowski Camerario Trn Plocen
Actoris Fratre Gno per Citatum Contractae Summam Judicii Edidit
in sistens Scri
pto Eius manuali Die 10ma Aprilis Ao Dni 1775to per
Citatam olim Eius Suprascripta Gno Ciołkowski Camerario
super summam memoratam Octo Aureorum Hungaricalium dato
decernit Quatenus Citatus Summam praemissam Octo
Aureorum Hungaricalium Scripto praelibato ad Solvendum
assecuratum in et pro Feria Secunda post Dnm Misericordiae
Ao praesens proxime ventura Coram Officio et Actis praesens
sub poena Bnis in Casu Contraventionis Circa maiorem
ibique Facienda publicanda ad manus Actoris Solvat et rea
liter Enumeret Lecta poena Trium marcarum Pol Pti in
Tmo et sub rigore suprascripto Judicio autem Suo tobiae
in Instanti sub poena Bnis ex Rgro poenalium publicanda
Nihil ominus Jam actor praefatum Citatum de Condemnatio
nibus ex pte olim Gni Josephi Ciołkowski Actoris Fratris
sup memorato Citatum in Judicijs officij praesens in Eius
negotio Absentis Quoniam Scripto praeallegato Sunt Pa
tisfactae et persolutae in Tmo Supraposito sub poena
Bnis acquietet Decri praesens vigore.

Inter Eundem Actorem ut Supra pltr et Gnum Bonifacium Kornowski
Citatum per G. Mathaeum Krzywkowski Coram Judicio praesens
Comparens et secum Judlti Controvertens Actorem Judicium Dei
Citationem Ptis Actoris Pti Citatae Intuitu Solutionis
Summae Ducentorum Florenorum Pol per Citatum ab olim
Gno Josepho Ciołkowski optime Burgrabio Actoris Fratre Loco praesens Contra
ctae Scriptoque manuali de Data Ejus in Ciołkowo Die 20.
Augusti 1768vo ad Solvendum assecuratum Suum ad Judicium

Edit

Edilam Decidens Quoniam Comparens a pte Cid Summd
pmissam Duendorum Florem, Pad Cid Eq Cid Nati
stante Ejus vilà Exolutam Esse allegab ad Juramentum
huc in Cuncto se se trahit Proinde pmissum Eod Cid ad Eva
sionem Juradoriam uti sup vivente Adinuento Decernit Cue
tenus Cid in Eam Juramenti Rotham prout Summa
pmissam ad Gio Josepho Ciolkowski Camerario Gri Flor
realiter exolut ad Solutionem Succinctum Ejus non
Iteratur ita pro Deo Et Sancta Jeu Xti Passione in pmis
sis Adjuvare Judicque in Reliqua Judicij Sui Curiat &c.

Inter Gl. Carolum Szydlowski ad Elisabetham Kesicke Jnicem Con
iuges Cid per Eund Suum Pgdorem Suum ad Comte Suo
mod pltm Et Quoniam Dnus Joannes Kesicke presens in Dno
Dispard ad se rotunde Solutionis Summe Dotalis Condemnare
permittit Proinde super Eod Disparere permittit Condemna
tio ad pro peragenda Executione ad Dig Gl. Burgrabius qui no
stri quem quam vadia fuisse Executor

Publicatum 2.

Inter Gl. Ewam Wolinska Virginem pmeptam vir apistentes S. Sabbatium
Krembinski actorem pnalter et S. Stanislaum Dziedzicki alt
et judicem pntr coram judicio presens Comparens et Secum
judex Controvertens etc judicium Decendo Citationem Partis
actoree Partis Citati Suum ad Judicium pro extradictione Bonis
Laborabilis post obitum S. Jacobum Wolinski actoris Parentis
derelictis dictam ad assentationem Partis actoree Partis citate
dat et fauedit Dilationem Inquisitionis Super Contentatio
testationes et Citationis Partis actoree Judicijs Sui
Decendo &c

Inter SS. Caminiscum Petyhowski Albertum Chyrzewski Jnfidelem
Marek Abrahamowicz Andreas percunctus S. Chyrzewski Suo
et coram Pd me pnalter et SS. Joannem et Stolenowski de
Orduchue Jnicem Conjuges Parentes Valentinum et Antonium
Filios Cesienskie Martinum Szumanski Nec non Jnfidelem Ab -
tele Lewkowicz Abrendatorem atq L. Josephum S. Szumanski
Lubditum Cid per S. Matheum Petyhowski coram Judicio
presens et comparens etc judicium Citationem Partis actoree Par
tis citate Decendo ad Judicium respecta attentatorum Violentiarum
Citationem ad Judicium respecta attentatorum Violentiarum ad
dita Decendo ad assentationem Partis actoree Partis citate dat
et fauedit Dilationem Inquisitionis Super Contentatione Protesta
tiones et Citationis Partis actoree Judicijs Sui Decendo &c

Inter S. Dionysium Sanctimlii actorem et Perfidos ac Infideles Marcha et Abra-
ham Josefovicz Reos per S. Josephum Lempritz Coram Judicio pres.
Comparens ad reportandum Comparentia a Parte Citatus allegatis pro et
Acta per Judicium Theraupeutici ad praesens agitata, Causas suas majo-
ris importantiae actualiter attendant ejusdem Conditae Dilatio Mosoris
quam in Sequez Judicij Leis justa Legem probare teneburtas Q
Inter Illustrem Admodum Dnum Laurentium Samambli Praepositum
Jordanen ad per S. Josephum Lorowicz et S. Valentinum Lobkowicz
Acta per S. Paulum Latkowski Coram Judicio pres. Comparentes
Judicium decidendo Citationem Partis actoreae Partis Citatae Decimae
Judicium pro Solutione Summa Centum Florenorum Polonicorum Decimae
Martij 1774to anno Stylo Datarum Lapsorum Super praemissorum
Libellum per Actorem exhibitum datum et manu ejus propria Lib
scriptum Quid ad Compareas Acta Libellum praedictum Judicium
per penam Actorem absentiae non levasse Juscit Providit Judicium
praesens dedit Decretum praefatae Citatae prout Summam
Lupertas ex praefato absentiae non levavit et ad Solutionem ejusd
Summae Contentus Ita ijm Deo et S. Jesu Christi Passione adju-
vante Juscepit Judicij Litis exhibat Sortz pro Evictionem Juris
Dnum Actorem non Judicium dacret id quod juris est Q
Inter Gl. Evam de Potentiis olim S. Valentini Potentii filiam olim vero
S. Casimiri Wopyzelli Relictam Contendentem ad unum S. Thadaeum
Laicali Regentem Curiae Vigoriensis Actis per S. Stanislaum Wopy
zelli Filium et Patrem Amittalem Juramen. Q Competentes et R.
Michaelem Wolinski Old. pntis Coram Judicio pres. Comparentes
Judicium Citatorem Partis actoreae Partis Citatae Decimae ad Judi
cium pro Decoctione Sortis in Bonis Notarcymonialibus Levan
tium Summarum quae et quantae ex Documentis apparuerint
edi Jam ac Juramen per Decretum Communicationis Documentor
ad effectalem Partis actoreae Juramenti Judicij Litis Inter Lo-
tes Comparentes promulgatum Conservatum Audiendo Receptionem
spe Sordes exemptionem Officij Litis ad Bona Notarcymonialia Capitalia
cum pore Ld inocuit Quod Judicium unius absentia non obstaret
prolixa de ad certum diem temperatis ad dementationem mutuo Par-
tium Decretum Condemnandum Condemnarum mediante Juramento
tactum Documentorum Causam pres. concludentium Citatae
Censuales de Sorte obligatoria Bonorum olim S. Valentini Notarii
Sibi jure Hereditario Quaerenti Inquirere procuratorio abit Inquisi-
tiones si necessitas postulaverit expedit et juramento pro oppor-
tunitate negotii exigerit Solutionem et Levationem Quam-
primum de Termino Bonificationem pretensionem praestandam
de declarabit Dijudices Decreti amovetur et pro omnibus ac singu-
lis praetensionibus Partes pro jure S. aequo nihil intuitum et
pro Solutum relinquendo finaliter a proprio Dijudicando Lite de
cedet et Sic male absolutus Cujus Decisionis Partes utraq. parere
et acquiescere ac judicatum pati Lub. Pl. Bello in Dno condemnen-

Litis

sionis Super Parte Contraveniz Coram Judice Condescensorio
publicanda Tene Quarten Pro quo Condescensionis Prio Par-
tes quem sobuerint et quos negotium proposuerit adiutare debe-
bunt adiutandi Lub rigore Laperiens opportuno Comparere
debebunt et si negotium edixerit adiutandi recipro cor Mos
petitueant Quita Pena Limphici Quatuordecem Marcas
Solonicas Partj Judicio per medium in certanti Lub Pena Bani-
nitionis Cx Regestro Penalium publicanda Decreti prese
Vigor S.# et Judicatum omnes Lub Simili rigore patiantur

Inter M. Franciscum Bayardi Pisanum Legionis Cohortis Lanciatae
Martis M. Florentini Luccanensis Romanen Vexilliferum
ad per S. Paulum Ominidarbi et Ph. Bartholomeum Zabinelli
Vexilliferum Laurentij Cast per S. Matheum Longobardi
Comparentes Judicio presc et Judicium litatis Partes
coram Judice presc Comparentes ad Judicium proferunt
altera Parte Lra Litis ad Judicium prosequendum portationem
Literarum per S. Franciscum Milanesi ad Actum respectu resti
tutionis Decem aureorum stipendiorum per eosdem S. Milanesi
Cito datorum actorem contra Petrum Petrovem Parisiensem
Cito datorum actorem "ad Cast directarum" Petrovem Parisiensem
Unicas patis edictum Laudando Pententiat Quatenus Cast Literas
premissas Lub die Tertia octobris anno 1776to in oppido Sta-
tis datatas ad se per S. Milanesi Scriptas prosequendi Judicij
Lejs Lub onere quae Comportet Post quam Comportationem
Lubscript ad non Judicium decernet id quod juris est

Inter SS Ludovicum et Albertum Lotzymskie Fratres inter se Germanos
ad per eosdem S. Ludovicum Lotzymski Fratrem natu majorem suo
et ejus Fratris Lis nati minorem me paliter Ph. Andream Podlecki
Laurentium Parentem Nicolaum Martinum Andream Stadejum S.
Alberti Lazarowski Mariannam S. Vincenti Zorzymski Consortes
Brigittam Lejsienen Jmuptam Lazarowski per eosdem S. Podlecki
Lus et nomine Suprascriptorum Filiam et Jmuptum Pleni
potentem. Coram Judicio presc Comparere Judicium citationem Partes
actoreae Partis Lrae Litis ad Judicium loco pergendi ad Executionem ad paratum
Dare tum Concessionis ad frendum Honorem Stadejum Lotzym
SS. Lotzymskich hereditatium designato editam decidendo Licet juta
Lare tum officij Lei Condescensionis ad prealleyata Bona Stadejum de-
signata Inter Partes Comparentes Feria Secunda in fine Festi Visitationis
Romanae Leiliet Die Tertia Mensis Julij anno 1775to hoc in negotio
pro multatum cartis et Condemnatis cum publicatione Pene Banneti
nis Feria Quinta post Festa Solemnia Sacri Pentecosten Lubdeli et die
30 Mensis Maij anno super elapso 1776to in ejus Bonis Stadejum
per officium Vicariale Loci presentialiter prealleyati Decreti Exe
cutivi decisa ad alta officij Lei Feria Quinta ipso die Festi Sancti Mar-
tini Pontificis Leiliet die undecima Mensis Novembris anno eadem Im-
mediate elapso 1776to modo oblata porrecta Interscripit hanc Pamen
Pars Acta Inscriptiones Causarum Partium abinitio cum de prejudicijs
Pribus Plicey provolutione Lumpsarum in obligatis nem coram Bonor
expositarum et Solutis Meliratione non attentis quibusvis Pulcta Tubu

proscriptionibus ac dijs officijs actibus Lib. acta Per. d. Decemd. ante
Festum S. Andr. Ap. et Ev. Virginis et Martyris Scilicet die Vigesima Novem-
bris Januarij anno nune currenti proxime preteriti pro primo summendi
diebus Dei tractuum Vicecomitatus Limit. et Plocensis in Brelsko agitatis
pendentes reponit et his attentis proscriptionibus sacramenta ac obstantie
Oppositione transactionum remissionum sacra praxeos ad Judicium
Tri. Plocensis remitti affectat Quibus Judicium petens sacram
praxeos his eo premissis rationibus ad Judicium Terre Plocensis pri-
mum Districtus remittendum sine et conservando ejus partibus utrisq
in primo Judicio comparendi Data et peremptorium
Inter DD. Franciscum Zochowski Dominum de P. ejusq primo Tadeum Zochowski Famulum
Actores et Actor per D. Franciscum Zakwarski Suo et Famuli sui nomine Actor
et D. Simonem Joscielski Reum et ad primum Coram Judicio presens Comparentes
Judicium Citationes Partium utrarumq Decem Judicium Libi abinicem
dedas Decem ad affectationem Partium utrarumq Combinatis actis ratibus et rem
tibus Dat et Concedit Dilationem Inquisitionis Super contenta Protestatio-
num et Offerendum Partium earumq Judicem Sejs dueendo D.
Inter DD. Sigismundum Parentem Martinum et Casimirum Filios Dom
brouski ad Actor per D. Sigismundum Dominum Dzierzbowski Parentem
Leo et Reprae. D. Relictam Luca mie primo et DD. Dionysium Fran-
cis. et Adamum Strzemieńskie Fratres Juteos de Sermbus Reos et
Actores per D. Paulum Zochowski Procum Plenipotentem Coram
Judicio presens Comparens eta Judicium Citationes Partium utrarumq
pro Solutione et Levatione Summarum ac Limitatione protes
sionum Latus ad Judicium Libi abinicem editas decidendo di-
quidem Causa presens Licet Condescensione dicti negotii Reapa
riam spe Condescensionem DD. Ignatij Stroinowski et Simonis
Wodowski Burgrabiorum Loci presentis ad Bona Strzemina per
Captato tempore adivenit Dni DD. Burgrabij mutuo Partium Dom
pta proxima de adventu Sui tempestive Dilatione recusa abscn-
tia nova obstante comportationem Decem ende Causam
presens pejnere Juramenta et Comportata Cancellabunt Solutionem
et Levationem Summarum determinabunt Bonificationem
pretensionum Quantum Sui a quo proveneat prestan ely
de malo abunt Signos Lententiarum amentent Juramenta
pro opportunitate negij coeipient Inquisitiones necessitas
portabunt expedient Partes in omnibus et Singulis praten-
dis ribus pro iusto et aquo finaliter apoquet dend et Dis judica-
cut et moderabitur Copies ded quoram Decimi Partes utriq po-
rere et aquisiere de Judicatum pati Lub Pena B. ille in Bono Jo-
Decretionis Leper Parte Contravenien publicanda debebunt et
tenebuntur Lud Pena Semplici Creatur decem Marcarum
Polone per Partem utriusq Judicio autem per medium Jn is
rtantis Solito Juris Consuetudines processus Solvenda. Bo quisque
Decretionis Jnis Partes quem Solucrint et quo negotium poterint
Accitare tenebuntur Accitandi Solucrint reciproca Jnis Jn
stituent ad omnes Compareant Lud Similis uxore Super dicta
rem extendendo patianter. # Parte per Partem Compensanda.

Inter D. Stephanum

Inter S. Stephanum Karwowski acto per S. Matthiam de Starowiejski
et SS. Stanislaum Kazimirski et Theresiam Bolano Orbo
patres Conjuges actrices Barbaram S. Matthiae Krzesztarelii
filiam Bolano verba Contendentes utrosq; Conjuges actores per S.
Paulum Chmielewski et SS. Michaelem Laborowski et Cajetanum
Charzynski patres Conjuges Citatos per S. Matthiam Starowiejski
reliq. Tandem non Sunt.

Inter SS. Michaelem Uminski acto et citato et fidelem S. Martinum Karwowski
Unum ac Infidelem Leucle Moskiewicz creditorem dominicalem citatum
ad instantiam dicti per S. Matthiam Starowiejski Suo & alterius S. Martini Kar-
wowski

computando. In Dei Agnelli Datales in rem et personam actiones per
Actiones Patis ad manus sitis Libcenjtis Decernit Judicium Partes
Actus Summas promissas ut potet primam Duodenum Symphoniae
alteram Antem Centum Vigintia Septem Symphoniae et Choristas
Octodecem Solonicas et Summa Maioris Centum et Quadraginta Symphoniae
Officiales et officiales Sanctam Praedictum Vigintia Septem
Symphoniae et Choristas octodecem Solonicas quemlibet Symphoniae
Vigintia Sex Stipites Choros Bondales numerando hinc et ab acta
praesenti pro Vigilia Festi Nativitatis S. Joannis Baptistae anno nunc cor-
renti proxime futura Cras Officio et actu praesenti Libro B. in Casu
Contraventionis Circa Manifestationem Fidei faciendam publicandam
Extra provisionem tangendam per Ostiarium Actoris pacificatam ad manus
et quietationem Actoris absque quibusvis difficultatibus Juris et Postellationi-
bus Juris in effectu exolvat Lecta Pena Juramenti Marcarum Solid.
Bolon per Actorem Summa Judicio denique Ordinem in instanti juxta
Solitam Juris praxim Solvendo.

Jurisd. S. Joannis Salvatoris alias per S. Thomam Zyborski et S. Petrum Salva-
toris Act et Actorem per S. Paulum Zabdanti. Coram Judicio praesenti
Comparentibus Judiciali Actationes Partium utrarumque Causa Judi-
ciam Vicinalium Edictales Deducendo Siquidem Causa praesentialiter Con-
descensionem Decidi non valet Pacifica nec Expansiam ope Condescensionem
SS. Joannis Sacraplouritis et Laurentij Sobotnicki Burgraliorum Loci
praesentis Domus Salvatoris Zyborski et Praecentis Capitalis Tempora
Advenient Qui SS. Burgralij unicas absentia non obstante praesentia de
Advectus Suis Imperative faciendo Actionationem mutuo Partium Sumptis
Condemnandis Solutionem negotiorum Computationem Damnorum Causam
praesentialiter Actionis Stat Computatis Delitescentes Pactatis Solutionem
Summarem quem Exquirebant eis Adjudicabant Solutionis Spra-
fizent Dc pretensionibus Certis Partium utrarumque Inquirent
Inventi jubent Inquisitiones Juratorias de recepta Protulere
expedient Juramenta pro opportunitate neque exigient Calculum
de iuste debebitur praestabit demandabant Summas quevaeng
modo et Civicum Partium Erariem Liquidabant Protensiones Bonis
ficationem pretensionem quantum Cui a quo provenient praestandi
determinabant Rigores Decretorum Cancellet Partes in omni-
bus et singulis pretensionibus Nihil in totum et irrevolutorie
quendo pro exigentia Primo Partium utrarumque perdet et aqua
dicent dicendi abant et moderabuntur Lecta et dictata et mo-
deratum Cujus vel quorum Decisione Partes utraq parere et asqui-
escere ad Judicatum pati Lub Pena B. illo in Primo Condescensionis
Leges Partes contravenientes publicandi debebunt. Lecta Pena Lem-
plis Qualibuscumque Marcarum Solid Partis per Partem Imperandi
Judicio Actor per Partem utrarumque per mediam in instanti Justa
Solitam praxim Juris Solvendo Pro quo Condescensionis Primo
Partes quicumque voluerint et quos negotium Imponerint Arbitrandi
citandi Imponere Renebuntur et ad Arbitrandi voluerint recipro-
Primo Instituant Omnes Lub Simili Pena Comparebant et Judi
catum patuntes.

Justiz S. Albertum

Inter S. Albertum Grochowski actorem 2 pro alter Licet quidem SS. Albertus et
Benedictus Krzeworscy ac Petrus Liemiez Stowski presby in Jmo
Dei parent Cum tamen ante Decretum Dilationis Inquisitionis
Jn Testimonium coram Actorem Parte actorea Concessa Inter-
Scripti Judicio Judicium prescns non attento Testimonio actor
Partibus negotium Judicare mandat Jn Judicio negotij Resol
vendo Suspensionem Judicij Lis per anteactum Decretum Factam
Veneris S. Grochowski actorem ad Comprobationem Juratorum
Valoris Binorum Equarum per Actorem ex Campis Bonorum Pie
dor actoris hereditariorum Jn Passuis existentium Judicium
in instanti arbitratus et additus Mihi Judici ad prementiandum
Jeramente Rotham Legem Valorem premissarum Equarum
Praestitit S. Albertus Grochowski Juper Evangelium Sym
phonum quemlibet Symphonem Jnjuncto ab Jpso Numerando
Duo attento Juramento Statuit Judicium Decretum Ejd Actor Juramen
Lentmann Centum Symphonum remanere in Benef: actoreum
Carentia ea rerum Equarum Laborem ac Incrementi ab Ejsdem
Equis Similem Remanere Centum Symphonum Hinc et ab actu
presenti in Sex Septimanis Coram officio et Actor presens sub
Pona B. m. Jam statuendis Lis ad manifestandum
Judicij faciendum publicandi de manere et quietationem actoris
in effectu enumerent Lista Juramentalis Decretorum
Marcianum Polony actoris per Actor, actoris Rem Nemnis Ju
dicio denique permedium Jnstantis Solito Juris Parte Judicis
ex ad Rebellionem Jn debitis nem Jnimicum Condemnatis
nem ea Parte actoris Juper Allis Circa Dilationem Inquisi
tionis Partis actrix Concessam Jn Judicio officij presens hoc in
tuitus Partis actrix Concessam Jn Judicio officij presens hoc in
negotio absentem Generis Pecuniis Jnfidelium Decretorum Mar
cianum Polonicalis ejd Actor actoris in Jmo et Sub unjoc Lis
pendens apposito Judicio vero per medium in instanti presta
Solitum Juris prescpsum Jn alter ex Want Decreti presby
terjores.

Inter Sl. Jacobum Jandecki et Montantium Cybulskis primiobim Snovi
Victoris Rybki Lemedi ad prescns voti Jnjuncti Juniores Actores
Consortes in assistentia mortis actoris pro alter et S. Matthiam
Cybulski Olt et actorem pro alter Coram Judicio presens Comparen
Judicium Citationes Partium citatarum Lis mentionem
assignationem de cotidie non recessum aliarum Lis mentionem
tiarum Libri alias in Causa editas Deducendo Recepiam Spe
Conclusionem Sl. Mathei Lisowski et Laurentij Skolni
cki Burgrabiorum Loci presens ad Bona Bona Wodaty Ca
ptali Tempore ad inventi Per SS. Burgrabij predicta de absentia
Libri temporis citatis faciendo absentiam ne mutuo Partium Rem
ptum causa absentiam non obstante Conducendi Bona carentium
Comportatorum de mendorum Mapam Lubitantium
cum Cantibus Juvenes esse Comportatis et Genitalis ac

Summ mei debito resp liquidabi Dotem Sedm de Clybelsbie Ignore-
ribie apisjnabent aut dotem Lorten ed q Dote Correspondenem
ex dicisident Extraditionem rerum si iuste debebuntur debeba-
bunt Solutionem ex Summarum dotem minabunt Juramentab
bunt Solutionem ex Summarum dotem minabunt Juramentab
bunt Solutionem ex Summarum dotem minabunt Juramentab

ex Judicatum pati Lub Para B: illo in Mto Condescensionis Super
Parte Contraveniens publicanda debebent et teneburtur Lub
Poena Simplicis Quatuordecem Marcarum Polon Parti per Partem
Impetrantem adimplenda Compensanda Judicio autem per medium instantis per
Partem utrumq Juxta Solitum Juris praxin Solvenda Pro qua fin-
dem Mandatis Pro Parte utriq ~~petens et requirens ad Judicium~~
pars voluerint et quos negotium poterunt Advocati Advocandi &
negotium ea essent recipiendi Mos Suos Instituerunt Omnes Sub
Juramento Expensas apposita Compensant et Judicium petentium
Inter S. Josephum Zochowskie actorem ~~in~~ Mandatarium et S. Joannem Parentem alt Jose
phum Andream ac Stanislaum Filios Zochowskie Actor nom S. Lau
rentium Bromirskii Advocatum a latere Gdeno Mandatarium ex Parte
S. Joannis Bronislai Super S. Joanne Zochowski Grand actu officij
praesentia Feria Secunda post Dnicam Quasimodo Quadragesimae Die
Decimaoctava Mensis Martij Anno elapso 1776to ratione primae
Quadruplicis Quatuordecem Marcarum Polonicarum ac Summae Injuriarum
Florenorum Polonicorum Decreti per S. Curiam adiudicatarum nec non Expletio
nis Citationis et Manifestationem obtentis alterum ex Parte S. Matthiae
Lewalewski Super S. Joannem parentem Josepho Andrea et Stanislao Filijs
Zochowskie pro Judicij officij praesentia Feria Secunda in Vigilia Festi
S. Andreae Apostoli Die Vigesimasecunda Novembris Anno 1773to ratione alia
tata summarie Citationem Decernendis Parentem S. Filij obtentam
~~ad obiciat~~ et proinde Honor Lewalewski ab obiecta sua Gdenominatione
recedit Venem Honor Zochowskie Actor dicere prout Praedicti ~~Mandatarii~~
de bene stando absolutionis Siquidem obiecta ab obiecta Gdenominatione
recedit Proinde S. Zochowskium Venendi standi Judicium praesens declarat
et Partibus expensarum mandat pro experimento Judicium Decidendo Acta-
tionem Partis actoreae Parte Citata Suum ad Judicium in tuitionem Actu
tata ratione viis Citationem ~~Suum ad Judicium~~ dicta ad affatalis nem Par-
tis actoreae Parte citata dicta et Mandati Dilationem Inquisitionis
Contenta Protestationis et Citationis Partis actoreae pro Deductionem obiec
torum et pro emendationem causa Pro Scriptis Judicij dijs Duobus
Inter S. Adamum Niedworskii ~~Actorem~~ Mandatarium S. Joannem Wolenski Actor per S. Paulum
Zochowski Grand Judicio praesentia Comparentia et Judicium Advocatorum
Partis actoreae Parte Citata Suum ad Judicium dicta Audiendo Siquidem
Comparentia Citati Manifestationem Grand actu officij praesentia Sub actu
Poderium de nullitate Inscripti Super Summaria Injuria Querimonia Actu
Janicalium ad Inscriptum Manuale per Citatum ab actore Contra actum
per Citatum Partis actoreae in Judicio reponit et obstante causa Mo
rificatione causam Judicium ad Forum Competens remittit Firmiter
Efflagitat Juris Judicium praesentia attento recensita Manifesta
tione Inscriptum ad quod agit Instantia causam praemissam ad Judicium
Dto Parte S. Joannis Wolenski per S. Victorem Wolenski nomine Parentis
Cog S. Adamum Niedworskii alterum

terrestre Ploez pro finali dei iudicatione remittendam Caret
Conservando ejdem Partibus cuilibet Jurium Comparendi in Sidendo
dejs pro ut dejs Decisitus paratum percemptorium decreto praeseq[ue]tore.

Inter M. Jacobum Kalowski et Susannam Jmeiem Conjuges Capitaneos
et Jonitarium Vejsines Jmmptas Modernis Licet per cuncq[ue] J. Jacobum
Kalowski Mantuum Suo et Consortis ad Deprecandum Virginem Mm
pmeliter M. Fortunatum Generalis Vexilliferum Italicum Alt per
J. Laurentium Solowski M. Petrum Generalis Alt per J. Paulum Ge-
neralis Grand Judicis praesq[ue] Comparentes Causa praesens ad Jmmptas
nend J.J. Cappellanis Conq M. Kalowski Modernis pro Regesto Judicij
Loci pendeq[ue] Recitatur Et

Inter J.J. Thomam Viceseneschalcum Zaudelia Jmeiem Conjuges
Alt per J. Matheum Konwlowski Jmeiem Plenipotentiarium et
Jeroniam J. Alexandri Zaudelia Alt praesente in Judicio pro et
se Condemnare permittit Proinde dispensat cum Alt de jsparcq[ue] natura
non Solutionis Summae Totalis cum Provisione ab cad Provenit
Decernitur Condemnatio Quam J. Burgrabius Loci praesq[ue]
eis jexta proclamata pericq[ue] Publicatum

Inter Gnosum Thomam Parentem J. Mariannam Filiam Brudnicke
Alt per eumd Gm Brudnicki Parentem J. Jdem Italianum
Gurminski Quum plts. Coram Judicio ysene Comparenq[ue] Ed.
Generi Ptem Alt Docere Ptem Cta De Dno et Contentio Cita
tionis Sue in Jnstanti. Docuit; Prosequenq[ue] in Prosecutione
ulteriorib[us] Earum partium Controversijs in Judicium Suum
inductis Causidicis. Judicium Deudendo Citationem Ptis, ad Pti
Citata suum ad Judicium respectu non Solutionis Summae Qua
Drigenterum Tyne ex Summa major Sexcenterum Tyne cum
Provisione ab eaq[ue] Summa proveniens Edictam insistendo Jnsi
stium Coram Actis officij ysene Fixta in Cnio Foli Sexta
Hedigio vidue Electa Ao 1765. ac peroandem Annam Relict
olim nobis Alberti Gurminski Conden vidua Ob N. Alberti
Koziecki Filiam cum Ob nis Constantia Zglenicka ygenita
in rem J Annam M. Mariannae Gurminska Literae Virgenio
Jnmptae Dni Thomae Brudnicki Conti Filiae Suae Pjs Sum
mam Sexcenterum Tyne quemlibet Tyne Drigenta Octo Gnosis
Computando Regesta decernit Quatenus Pars Cita Summa
Quadrigentorum Typhonum ex recensita Summa major Sex
centorum Tyne restandem Dnam Mariannam Brudnicka
Filiam cum Cad Dna Marianna Gurminska procreatam Jure Na
turae respiciens una cum Provisione ab eaq[ue] Summa proveniente
ab ultima Quietatione retenta p Quinquie a quolibet Centum Com
putanda Coram Officio J Actis ysene Fine J ab Acta ysene

pro vigilia

pro Vigilia Octi Mtis S. Joannis Baptae ac Currenti proxe
imminenti sub pena Bnō in Casu contravencionis circa
macrem in ibiq faciendam publicanda quia in mundis Bonis
et libero locatione providenda obijq quibuscio diffugijs Juris
actoria in Effectu soluat et realiter enumerat Lucta pena Prium
Marcum Solony actrici per Citatam Item actrici cum
Summa Judicio autem totiq in Judicanti Soleta prout Juris
solvere Decri quia vigore

Inter Generum Stanislaum Zeryski Acta per Gen. Paulum Zolzowski
Et Quoniam Dnus Paulus Crachowski Cit quia in Dno Diligenter Rei
Condemnare permittit Proinde sup. Loq Dno non Solutionis Sum
ma Viginti Auricorum Hungaricalis cum provisione quarterly per
mittiq Condemnatio "cum additione" et pro Executione J. Burgrabij loci quia
Cujusvis Quam pagat Juxta Juris processum

Inter Illustrem Adm Rndum Laurentium Czarnomski Praepositum Publicatum 6 Xbris
Gordonienq Acta per Jm Mathaeum Lisowski et Mon Rosalium
De Karigowskie Sb Mi Jacobi Chamski Subjudicio Dno Plocen
Relicta Condem. Viduam matrem tum Adamum vice Palatinum
et Joannem Subjudicij Priem Plocen Clarissimae Filios Cit
per Dnum Josephum Lisowski Coram Judicio quia Comparens
et causam Judtis Controversiae Cui. Generi Pten Acta Docere Pten Cit
De Dno Dominici Citationis Rea Docuit Executiq quarta in
Executionis allegatis Carta pten. Controversijs in Judicio
Lucem indubitis Causidicis Judm Decidendo Citatum Dno Acta
pti Cit Suum ad Judm respectu Solutionis Dana non Sunt

Inter Dnos Martinum Chyzewski et Mariannam Igorzelska Juniores
Conjges Acta et Cura Dni Martini Chyzewski Sui Dominici Lega
rio pti Dnos Cyprianum et Cunegundim de Dlugniewskie La
rentes Mariannam Dni Antonij Grembienski Luciam Dni Vincentij
Lisiewski Catharinam Dni Francisci Gostczynski Consortes Barbaram
Virginem Innupta Joannem Filium et Filios Dzierzanowskie
Cit per Cura Dni Cyprianum Dzierzanowski Matrem et
Parentem Suos ac Consortes et Filij alij Filiae Suo pti Coram
Judicio quia Comparens Cit Judicium Deinde Citatum
pti Acta pti Cit Causae Objectionis Nascuntur in Acta per

ad Exceptiones

per andere fieres absondi Citr Dñ assidationem Ptis ad
Daß Dilatio Inquisitionis pti utriq sup Contenta Citatis
& Querelas ptis actis in Regnes Judicijs sijs Diuersis JC.
Inter Gñ Josephum Rokitnicki actorem pltr & GG Albertum Bethkowski
Victricum & martinum Chabowski Principem Cth & actis per
Eum & Albertum Bethkowski Victricum suo & Principi
sij nñe pltr Dñm Felicianum Krasiewski adg LL Joannem
Josephum & Franciscum G. Chabowski subditos & Subditam actis
per Gñ Chabowski suo ~~Krasiewski~~ Krasiewski Suo ad actoratum Gñ
Felicianum Krasiewski & subditos Venire Desse Deladiorem
Luciam adest proinde Sufficiens Comparitione adinventa Ptibus Expedit
mandat Venire Compares G. Felicianum Krasiewski & Subditos in
actoratu Eñ Docere Pter actis simul & Citr De Dñe Hen
lenkio Citatore Suo. Et Luciam non Docet. Proinde ab acto
rato Quidq G. Krasiewski & Subditorum Gñ Rokitnicki libere
Dant ac pronunciat. Jam vero in meritis actoratibus GG. Ro
kitnicki Bethkowski & Chabowski Ipse Judex ipsemet Causam pro
sequi Jubet In prosecutione ulteriorib Ptium Controversijs
in Judicio Suum inducit Equanditis Judicem Decidendq Citatis
nes Ptium utriq suum ad Judicem Citr. Quoniam Causa ipsemet
respectu absentiae violentiam sine Inquisitione Decidi nequit
Proinde necessariam Esse Inquisitionem & utriq Ptium ad Contenta
Suas
Finem & Evolutionem in Regnes Judicijs sijs Diuersis Judex
Censet D.C.
Inter GG Mathiam Kurowski & Catharinam Miszewska Juniorem Conjuges Actr et Rs
per Eum Gñ Mathiam Kurowski Maritum Suum & Conthoralem suam pltr
et GG Elisabetham de Kuskowskie olim Gñ Petri Kuskowski Conthoralem
Viduam Matrem Josephum Joannem Filios Kuskowski Cotter & actis
per Josephum Eum Gñ Kuskowski dictum Bratrem Suum et Matrem ac fratrem
suum pltr Coram Judicio prodeuntes Comparentes & Judex decidens
Cum ex Ptium utriusq Sium ad Judicem delatis Juniam Causa proinde
respectu Causalis exhalationis sine in Judicio promoueri quae Sine
Inquisitione Decidi nequit. Proinde Necessariam esse Inquisitionem
per utriusq Ptium ad Contenta Juniae et Probationum Scartam in Regnes
Judicijs edocendam Censet Terminis Conservatis. Ad totius gregis pendens
Inter Gñ Thadeum Koczepolski actr pltr Et Juniam Perfidiet Infidelem Dñam

et Mariam

Edict Dandeng Leonicap Comparens a pte Ctis Nicolai
præmissar Dnand Nat Cristan?
ta Mosell Scultetus ac Judex Plures Cittis Iscens ri Anũ deparent et
Se Condemnare permittunt Prout de Super ejus Cittis mẽ non solutis
nis Summas Unius Quentes Quinquaginta Quinque Florenos Alten
us Nonaginta Florenos Scriptas manualibus ad Solvendũ Aperuit ad
Decernitur Condemnatus Quam S. Burgrabius Wis Iscens Quibus Visatis
Juris passum Exequatur. Publicatum 7.

Inter Dnum Actis et Supra pottũ et Infidelis Marcll Bonisiense Jesuit
Mosiense Arendatorem Lewkowicz Cittis per S. Antonium Wernicki
et Infidelem Eius Arendatorem Helpiense Cittum per S. Mathaeum Kozy
ukowski Coram Judicio presens Comparens et Judẽ Audiendũ Citatio
nem Stis Actis Pti Cittis Suam ad Judẽ edit Lustgucz S. Thadaeus
Predpelski Solutionem Summe Centum Octuaginta Septem Florenos Pols
os Summa major Mille Centum Quadraginta Flos Florenos Pols Scriptis
per Cittos Actor ad Solvendũ Aperuit retare Concludit Cum vero Citti
Dnus Summam Centum Octuaginta Septem Florenos Pols pacificatum
esse Inficiet Prout videant Jis Cittis Fuit Stetit Summam ut Citis
pacificarent et ad Solutionem ejusdem non tenerentur S. Pigueno Judici
sive post quam Subsecutã Evictionem vel non Judex Decernet id quod
Juris erit Termino Conservato.

Inter S. Michaelem Sczynolli Actis pottũ et Juvenum Snadũ Antonius Jocicki
Cittis Iscens ri Anũ deparet et Se Condemnare Permittit Prout de Super
Eod Cittis deparere mẽ non Solutionis Summe Decem Florenos Cum pri
suis Juvenis ri Cum ultimario Fortis Fiscalis ac indelata fuisse Lec
actionis Decernitur Condemnatus Quem S. Simon Radowski Burgrabius Publicatum 8.
Wis Iscens Juxta Juris prescriptum Exequatur.

Inter S. Joannem Radowski Dnum ac Le Florentinum Famulum Actis per S. Joannem
Radowski Dnum Pus et Samuel Sis mẽ pottũ et S. Martinum Chyrowski
Cittum per S. Paulum Chmielowski Coram Judicio presens Comparens et
Judẽ Audiendũ Cittonem Partis Actis Pti Cittis Suam ad Judẽ edit Juvenum
Iscens.
Causa reputa attentata violentiarum suarum ad Judem premissis qua vero
Inquisitionis deficit non valet Prout de Necessitate esse Inquisitionem per Plum
ultram ejus tam ri probationem quam emundationem Super Contentis Petita
Visitata
statutorum et Cum Scriptis Actis ri Pegueno Judici suis Audiendo Caret Ad
Inter S. Albertum Zaremba Actis pottũ et S. Casimirum Malinowski Cittis per S. Valen

tinum

Valentinum Lettowski Et Lucriam Jo Adamus Malinski Cittus
Jpsene in Jmo disparet et Le Condemnare permittit Proinde Super Eos
Citto disparentes nrō non Solutionis Summa Centum Zynzuna cum
Jpsius ab Eos provenes decernitur Condemnatio quam Jo Starogrodzki
loci Jpsene quivis Juste Juris Ordinem Executor. Publicatum J.

Inter JJ Mathiam Hanowski et Catharinam Miązeuska Jmicam Congēo atj
Jo Joannem Zylinski Burgrabium Cracē Judicem Actis per Eos JJ Hanowski
et Zylinski Suj et Suprascripti Catharinæ Miązeuskæ nrō Procuratōr
et JJ Stanislaum et Catharinam de Uscieszkie Jmicam Congēo Prusinowski
Cittos et Actis per Eum Jo Stanislaum Prusinowski Suum et Ejus Consortis
Suos mātis Jtis JJ Joannem Adamum et Nicolaum tum Petronellam
Virginem Jmmpti Jtis Prusinowski fratres sorores et Amitam fratres sorores et
germanos Cittos per Eum Coram Judice Jpsene Comparere etc Judm
Deducens Confessatium utriusq Suum ad Judm et Actis Lucriam Causa
præsens respectu attentarum violentiarum Suo in Judicio promovetur
quæ series Inquisitionis decidi requirit Proinde Nuspiam esse Inquisitionem
tenendam per Partem utriusq in melius ad[illegible] tam in probationem obtentæ
quam reprobationem Super Contenta Protestationum et Contrarium Partium
utriusq in Sequenes Judicijs suis Quandam Judm Censet Permissa
Conservata

Inter Jo Fabianum Bejski Actis per Jo Josephum Lozinski et M Felicianum Kar
ski Vicepalatinum Dobrinens Cittum per Jo Petrum Rudenski et M
Hypolitum Dobrski Cittum per Jo Stanislaum Malburski Procuratōr
M Hypolitus Dobrski Teneri Actis Docere Eum Jo Dobrski de Jmō
et Contestis Citationis Sui dēj instantis quod Eum non Docet Proinde
Jo dēs Jo Dobrski a Causa Jpsene Liber pronunciatur cum Mora Karski
Causam Jpsene ullenus prosequi injungit Jn Prosecutionis Controver
sijs Partium Productis exactis Judm Quidens Cionem Pro Actis
Pro Cittis Suum ad Judm pro Solutione Summæ Triginta Novem
Aureos Hungaricales ad Scriptum manuale per Cittos Contractū edit
Decernit Quatenus Jos Jpsius M Karski Vicepalatinus Dobrinens Cittus
Summam Triginta Novem Aureos Hungaricales ad Scriptum
Manuale Decreti Die 10 Mensis Septembris Anno præsentis Lapsu 1776
datum per Cittos ab Actis Contractum Jn et pro Præmissa pro
Dni Misericordia Actore Jpsene per Judicem absq; quibusvis dilatoriis
Juris et protestationibus Justitiæ ad manus Executionem Actis
Sub Pœna Decem Cisa Contraventionis Circa Manum Hujus faciendæ
Et Curiæ officio et Actis Jpsene

publicando

publicandæ Solvet et realiter enumeret Lustrana Trium
Marcar Polonicall ~~R~~ alls per Cllm Aderi cum Summa Splata
Triginta Novem Marcar Hungaricall in Dnõ et Subnixor Superius
appositõ Judicio eidem Cllo Dnõ instanti Solita Juris praxi Solvendi
Inter ~~Ff~~ Mathiam Karowski alls et Mr pottr et ff Dionisium Struzinski et Theo
philum Jurella primicll ~~ff~~ Procuratores Biallyszowski ad præsentem actum Secundi
Juniorem Conjges Cdrianum et Matrem Franciscum Principem et Filium
Biallyszowski Ludovicum et Albertum Kolczynski Andream Podle
skj Cll et alls alijs ff Franciscum Obrzejski alls Br Kleczanyno hæredes
et Pspesperser Eos Dionisium Struzinski et Franciscum Obrzejski
Suis et Supranscriptis Cllis et alls nñibus pottr ff Antonium Kerdwski
et Hedvigum Pirkowska Juniorem Conjges Cll per ff Josephum Kostkowski
ff Joannem Zylinski Cll pottr ff Stanislaum Struzinski et Catharinam
Umińska Juniorem Conjges Cllis per Maritum Suu et Cognatos suos nñ pottr
ff Nicolaum Skupiewski Cll per ff Stanislaum Struzinski Coram Judicio
præsens Comparens et Judm Decidendæ Citationis Pliam citari Suum ad Judm
sibi ab Juniore Pdti Nemsanam ejus Inquisitionem Super Contenta Dnõ et Pro
testationum non tangendo quidquam prædo et fundos Curiouorum gruniciis
Kleczanyno et Rysakowo. Assistendo per ultrianq Pliam in Sequentes Judicij
Suis edicendæ Censet &c.
Inter ff Gasparum Brudnicki alls pottr et ff Bartholomæum Albertum et Vin
centium Fratres inter se Patruales Kurowski Cllos per ff Laurentium ~~Ad~~
Kotowski Bromirski Coram Judicio Sperne Comparens et Judm Decidendæ
Citationem Pliis alls Parti Cllæ Suum ad Judm pro Solutum Juris Quin
quaginta Tymphorum per alls ff Valentinum Rychwalski ad Computandum
verbale ab alls Concorditer Edito Decernat Instantes ff Gaspar Brudnicki
alls Comprobet pro Et Summas per alls ff Rychwalski ad Computandum ver
bale Concorditer nullo modo est Remissa et ad Solvendos Justa a Cllis uti Succ
cumbj et Bonum pt fata alls Rychwalski degelitigum Possessionibus,
debitum ejus in Sequentes Judicij Suos &c. ff Quinquaginta Tymphorum
Inter ff Thomam Parentem et Mariannam filiam Brudnickiæ alls per Eum
ff Brudnickiæ Parentem Suu et filiæ Suæ nñ pottr et ff Fabianum Fumiń
ski Cll et Indicenes pottr Coram Judicio Sperne Comparens et Judm
Decidendæ Citationem Pliis alls Pli Cllæ Suum ad Judm pro Extraditione
rei post fata alls ff Mariannæ Fumińska ad Eor Contos et Matris derelicti
per Cllos Interceptar Edictum Decernit Instantes. Pars Adversa Projectum
variarum rerum in dicta Domo Existentium per Cllos Intercaptor fatæ alls ~~Matris~~ ff
Post quam Computationem Subsecutã vel non Judm decernat id quod Juris erit.

Contos

Cortes et Matris decretti Conscribat et realitatem Ejus Consñ
Legatri rei Sue pretensionum ad Cte Nobilem Prosequend Judicijs citis
Post ym Comprobationem Subscripti vel num Judm Decernet id quod
Juris erit Nr.

Inter Prefid M Joannem Duszymiński Suppo Salinarie Notarium Dnum
et Infidelem Leyzer Samuelowicz medi Actio Br Ogrzelia Ejus M
Duszymiński Subrictor Arendatorem Per Suos Infidelem Arendatorem
Suos et Dñi sui nñi pretter et ff Ignatium Pinkowski Cttum et Judicare
per ff Matheum Konyszkowski Teneri Ptem Actoream Dicere Ptem Cttam
de Imõ et Contentio Cõmio Sub instantia Dixit Processu actum ei Prose
cutione Ulterioribus Partis Ptium Controversijs in Judm Suum Induci
Exauditi Judm Decidendo Cõmem Pti Actis Pti Cttis Suum ad Judm respectu
Extraditionis Equi per Cttm ex Infideli Judeo Intercaptati Cttis Juniam
Causa Jndutie Extraditionis promissi Equi ac aliarum Injuriarum Suo
in Judicio promoveri quod sine Inquisitione decidi non valet Proinde
Necessariam esse Inquisitionem per Ptem utramq; tam in probationem obicta
quam emundationem Super Contentis Protestationis et Citationis Pti Actis
Prosequendis Judicijs suis edicendam Censet Nr.

Inter ff Franciscum Opychowski Actis pretti et ff Gabrielem Zdziarski et Ro
salia Wrzesłowna Jnitem Conjges Cttos et Judicare per Suos ff Gabri
elem Zdziarski Suo et Contio Suo nñi pretti Coram Judicio presens
Comparens et Secum Judicialiter Controvertentibus Quod Ptium Contro
versijs in Judm Suum Jndutis exauditis Judm Decidendo Cõmem Pti
Actoria Parti Cttæ Suum ad Judm intuitu certam pretensionum
et Juramenti Jnitam Edictam Signis Causa Ipsemet respectu Prolixos
Omnium Suis in Judicio promoveri quod sine Inquisitione decidi nequit
Proinde Necessariam esse Inquisitionem Ptem utramq; tam in probatio
nem Citatis quam emundationem Super Contenta Protestationis et Cita
tionis Pti Actoris in Signes Judicijs edicendam Censet Nr.

Inter M Fortunatum Ciesielski Vexillifera Chalicense Actis et Cttum pretti
et ff Jacobum Kallowski ac Susannam in vicem Conjges Castidam et
Constantiam Virginis Jnnuptas Modestissimis Cttos et per rejectionem Actis
per Suos ff Kallowski Maritum Suos et Contio ac Virginum Jnnupta
rum pretti M Petrum Ciesielski Vexillifera Chalicense Cttis per ff Jo
sephum Lempicki et Joannem ff Barthelomæi suis Mus Duski Cttos
Spes in Imõ disparet et se Condemnare permittit Proinde Super
Eos Cttis disparentes nñi non Solutionis Summa una cum pœna
in Jacto Actoris forte finali sis ac indicato faciendæ Executionis Decerni

tur

Decernitur Condemnatio quam S. Laurentius Sottotrichi Burgrabius loci Spere Juxta Juris presium Executor cum Comparere vero Causa presens Suspenditur ad Constitutionem dispares. J.R. Publicatum

Inter S. Martianum Ciotkowski Actorem per S. Josephum Lasowski et M. Joannem Chamski Subjudicis Irem Placere Citto per S. Paulum Zotkowski Coram Judicio presens Comparere & Judm Audiendo Cionem Plis Actis Pti Citto Suam ad Judm edicta pro Solutione Summe Quingentos Tynf edicta Licet quid Comparens Plis Actis Solutionem Summe Quingentos Tynf ad Compactum verbale ab Actis per Citto Contracta Urget Cum tamen Comparens Plis Citto Cessionem Coram Actis Officij Spere Sabbo proxi Festi S. Martini Pontificis Ao 1761 per M. Joannem Chamski Citum in rem S. Martiani Ciotkowski Actis Super Summam Trecentos Florenos Bone Pathene monete ex Summa majori Sexcentos Florenos bone Pathene monete apud M. Ignatium Dziatowski Asseparem Irem Culmense Capitaneum Strelcense in Bonis Wabec hasene solo S. Ludovicum de Manigowski S. Valentini Sottotrichi Comitem Meritam Ejus Citti amittam. respicienti prem et post sentia ejus Citti Amittam jure Successivo in Officio Rotaliam actis M. Jacobi Chamski Subjudicis Irmi Placere S. Mariannam S. Martiani Ciotkowski moderni Actoris Comitis Manigowski Citti Matrem et Amittam Devolutis Citto moderno et S. Adamo Chamski fratre ejus germano per Eos Matrem et Amittam Actis Officij Spere Ira Sexta pt Irm Visitationis S. Ulrici Ao Eos transfusa procurientem recognit reponit et Eandem Summam ad Compactum Verbale promissa Cessione beneficiando Inserat et ab Eos Mo Dziatowski receptam ejus Insert Proinde Necessariam esse M. Dziatowski Capitaneo Strelcense per M. Joannem Chamski Citum pro Spere Judicijs Suis Sub Succubitione in Causa adcitationem Judm Censet J.R. Inter M. Sigismundum Czarnowski Venatorem Ripiense Terre Dobrinense Actis pttis et S. Mathiam Cybulski Citto per S. Paulum Chmielowski Coram Judicio Spere Comparere & Judm Audiendo Citationem Plis Actis

Plis

Pti Alti Suum ad Judm ddi Sti Assedentibus citrisq; Partibus Causam fecere ad Primum Condnis ad Bona Bronowo Pady per Judm Suum Sub Actu fecere Inter Suos Actum ac Sorore ejus designata Juata Primum Pti Actoree Judicandam Petit ~~remitti~~ Primum Consecuendo Ibid Partibus Sine quavis adhuc paratam Peremptorium

Inter GG Mariannam principis G. Petri Woldustli Secundi ad pro vene voti G Casimiri Woloviski Pelagiam G Antonij Rybel Salomeam G Alberti Regidli Comtes Rudowskie denig Joannem et Hedvigem eorum fratrem et Sororem Inter se germanos Actrices Alti per G Martianum Woldowski et GG Nicolaum et ~~Bartholomeum~~ Albertum Rudowskii fratres Inter se germanos Citti per G Hiacinthum Predpelski Coram Judicio fecere Comparere Et Judm Decidere Citationem Pti Alti Citti Pm Suum ad Judm ddi Juoniam Causa repetae Assignationis Cotam Alti respicere Suum ad Judm promoveatur quo Suo Condni deesse negant Proinde Necessariam esse Condescentionem ad fundum Dni Mezieneno Parva Potentij Citti GG Mathej Krzywkowski et Joannis Skupsko wski Burgrabiorum Lucifecere advenerit Lui Gri Burgrabij Mutuo Partium Sumptu varias absentia non obstante Quia de adventu sui tempestive faciens Avisatione ~~mutuo Pluim Lem~~ Capitali tempore Conducens Condescendum Compertationem Documentor Causam pro sens evinces Quia Convenerit Summario et Pti per Plem Commissarium mediantib; Comprobatione Juratoria Super realem Compertationem Quia per Pti Actrices injungent Onera liquidabunt Massam Universalis Substantiæ Paternæ et Maternæ Constituent Statum resolvebunt Solutionem Summar quæ et quantæ Actrices in vim Edicti de Bonis Paternis et Maternis Actrices Concurrere oppa rebunt Demandabunt de devolutione sive reparatione Portium fali Parentum derelicti Inquirent, Investigabunt Inquisitiones expedient Juramenta exequent Causamq; finem Juata Primum Pti Alti Exigentia Legis et Justitiæ nihil Intactum et Irresolutum relinquens Decident Et Judicabunt ac mandabuntur quod vel Cujus decisione Pti Actrices Parere ac Judicatum pati debebunt ac tenebuntur Sub Pena Decimo illo in Primo Condnis Super Pte Contravenience publicanda Lucta Pana Simplici Judicandum Marcas Polas Pti per Plem Compensanda Judicio de per medium Hp idcirco Plem Stantibus Solutionis præsentibus Pro Ejus Condescendentia

Primo et

Imõ Ptes quos voluerint et negotium poposcerit adcitent adcitandi
Comparcant Et Judicatum Sub Eod rigore quo Supra patiantur. Decreti
Ipsorũ Vigore.

Inter Ff Laurentium Parentem et Nicolaum Filium Brzezuskii Actõs per f
Matheum Liszuski et f Barthol maeum Iwanski Cittum per f. Paulum
Zoltowski Iuran Ptem Actõs Dowze Ptem Cittum de Imõ et Contento Cãnis
sua in instanti Dowit Prosequantur in Prosecutione Fori Imõ adiventa
Partibus in Causa pendere mandata in Prosecutione Controversijs Ptium
ex audictis Recessuum Sue Ptium utrãq; Ptem Comparitionem sq; sequens
Judicijs suis Censet. S.P. Ex audmatiorem et Sufficientiorem Judicij sui Instan
mationem.

Inter M Joannem Chamski Cameranium Franciscalem Plũs Plocens Actõs
per f Antonium Wawrzinski Inscriptum Plentem et f Martinum Liszuski
Cittõs per f Paulum Iwanieuski Judicium Controversijs Ptium ex audictis
Adsciscunt Ptis Actoris loco praegens Executionis Suum ad Judm edixit Decidens
Cittum Controversiis Decreto Judicij sui Imõ Secunda proxime Festo Visitationis f VM:
ut pote Die primo Mensis Julij Aõ 1766 Inter Mactõs absens et Cittum Pti
absultra plato in puncto non Solutionis Quota Quinquaginta Marcarum Hungaricalium cum
pena Suita Trium Marcarum Pti Actori adjudicata adsciscit et decernit Judm
Quatenus Jos Cittus pro Contraventione ejus Decreto panam Simplicem Qua
tuordecem Marcarum Pti. et Judicio permedium in instanti Sub Solito rigore
ex registro Penalium extendendo Solvat Nihilominus in Satisfactionem Su
prasceti Decreto Jos Cittus Omnimodum quidam Quinquaginta Marcarum Hungaricalium cum Pena
Suita Eos Antecessi Decreto expressa Actori adjudicatã tum quoq; in Solutionem
Condemnis in Judicijs Suis Imõ Secunda pt Imõ Commemorationis Fidelium De
functorum proxime id est Die 4 Mensis ejusdem Aõ Eod 1766 ea Pti Actõs Super
Cittõ hac in Causa obtenta Pti Actõs Imõ Secunda pt Dm Conductus Paschalis
Aõ Instanti cum Officio et Actis Censis Plocens Sub pena Decem
in Casu Contraventionis Citra Maurum Jtis faciens Publicanda Judicio
quoq; Suo per Medium, quosq; Pena Simplicis Quatuordecem Marcarum Pti Instanti
Solita Juris prasi Solvat et enumerata Suita Pena per Cittum Inum Marcarum
Pti Actõs in Imõ et Sub rigore Sigillationis Judicio sui Dicti Instanti
Solito Juris processu Solvendi Decreti Ipsorũ Vigore. Ff. Panam Simplicem Quatuor

Inter Ff Joannem Mariam et Plinium Actõs Pti et f Joannem Dudouski per f Simonem
Stanislaum Chyczynski Actõs Pti et f Joannem Dudouski per f Simonem
Dudouski Coram Judicio Ipsorũ Comparentes Judm Decidens Coram Pti Actõs Pti
Cittõ Suum ad Judm edixit Inconcussa Causa Quoq; in toto attentata Pendentiam
Sue in Judicio promovetur quo suis Inquisitionem decid: non valet Prout de Recessuum
Sue in Inquisitionem per Ptem utramq; tam in probationem Obiectos quam emendationem

Super

Super Contenta Protestationis et Citonis Plis Actis vi Sequens Judicijs suis
edueindam Censet. Fl.

Inter Nlem ac Spectabilem Onuphrium Kiczynski Consulem Cintales Plures Sē Rē
Matlis, S. Antonium Kozybski Cittum per S. Paulum Tolkowski et M. Adamum
Laszynski Cameranium Franciscalem Plis Plures per S. Sigismundum Czarnowski
Provisorem M. Laszynski Cameranij Franciscalis Plures Teneri Alterem Dnare
Suma M. Laszynski de Dnō et Contentis Citonis suae vdg vi instanti Docuit Prosequan
tur vi Prosecutione Litis Controversijs Plim indutis exactis Judm Decidens
Citonem Plis Actoris Pti Citte Suum ad Judm respectu Solutionis Summa Quindecim
Aureor Hungaricalt per Suma M. Laszynski Cittum ab Actore Contracta Debitt Quorum
Comparens M. Laszynski Citti Stault Summam Quindecim aureor Hungaricalt
per Suma M. Cittum ad Exolutam Infert Proinde Judm Necessariam esse Plim
Citationis pllm Comparitionem ad Molinem et Sufficientem Judicij sui Infor
mationem pro Sequens Judicijs Suis ... J. C.

Inter Suas Actorem ut Supra Et S. Casimirus Kulpinski Cōs per S. Ignatium Kul
pinski Coram Judicio Jocose Comparere et Judm Decidens Citationem Plis
Actoris Pti Citte Suum ad Judm pro Solutione Quota Trigenta Trigenta Florenos
Pols pro Liguribus per Cittum acceptis debite Edittam Siguis Comparens Plis Citta
Pti eatenam Quotam Trigenta Florenos Pols actor debitis pro liguribus non exposuit
tam vi Parte purificatam quam vi Plis benificata Infert et ejus Actis debitis
non aymouit Proinde Jo Nlis ac Spectabilis Kiczynski Ipmisam Quotam
Manum Comprobet pro ut numerata Quota nullo modo est bonificatus ac pausata
et ad Solvendos Justa a Citta debetur vdg vi Sequens Judicijs suis Postquam
Comprobationem Subsecutt vel non Judm decernet id quod Juris erit N.C.

Inter Suas Actis ut Supra et MM Martinum Radzitt Prefectum Exercitus Quet
Mariarmatum de Salemostie Primi Actis M. Josephi Ciotkowski Cameranium Trocen Plures
Secundi ad presens voti Jnuicem Congressi Cittas per Manetum Suo et Contis Sue
rnō pottes et S. Thomam Ciotkowski per S. Josephum Lescowski Gregorium Manicki
Teneri Plem Actorem Decem Plem Cittum de Dnō et Contentis Citonis suae vdg vi
instanti Docuit Prosequantur vi Prosecutione alterioribus exactis Plim Contro
versijs vi Judm Suum Inductis exactis Decidens Citationem Plis Actis Pti
Citte Suum ad Judm respectu Solutionis Summa Trecentor Decadraginta
Juris Florenos et grossos Viginti Pols pro variis liguribus et Provisitalibus per
Actis M. Josephum Ciotkowski Cameranium Trocen Plures ad Actore acceptis pveniens
Actis Decernet Judm Quatenus Actor realitatem Edicte Summe a Cittis Stan
vi Sequens Judicijs suis Comprobet postquam Comprobationem Subsecutt vel
non Judm decernet id quod Juris erit N.C.

Inter SS. Joannem S. Victorio Pomianowski Marianum S. Josephi Nalewski Conte
Et Suas Manetos Actores per S. Josephum Pomowski et S. Albertum Ciotkowski Cittum
per S. Dominicum Nowakowski Teneri Plem Actoreum Decem Plem Cittam de Dnō
et Contentis Citationis suae vdg vi instanti et Quenam non Docet Proinde Pos
Citta a Dnō Causa Jocose Libera pronuntiatur.

Inter Sum

Inter Mozem Jacobum Mieczerki tunc Laboriosor Joannem Parentem et Nicolaum Filium Actores ad per S. Christophorum Zielinski ad S. Felicianum Zoranski Citt per S. Antonium Cieciszewski coram Judicio presens comparere Teneri Citum et Citatos fuere Decreto Dignitatis Baronis Senatoria in Antecessu Judicij Leis prefer Comparentes Partes Acta Principantis Tandem Quoniam Comparem Partes Citta Dilationem Majoris ex quo in Citas causas Causar Citat Majoris importantes in Judicijs Primis Dobrinecz in Ky prin Celebrandis nunc Citat Actor Citat attentat reponit Proinde ejus Acto Dilatio Majoris concedatur Quam in Sequem Judicijs Leis petito presertim Legis probare Benebitur Ad

Inter M Simonem Baronem de Chymonowicz Actt per Procuram Antonium Michalowski procum Rem Lauream et Christinum Illiricum Capitaneum Joannem Juncosa in Padow Podest Primum Principem Imi et Magni Ducatus Lituanie Citt per J. Simonem Turowski Sufficientes Comparentes ad inventa Pti Cus capere Mandat Jn Experimentis Teneri Plm Actt Cowre Rem Citt Citam de Jure et Contentis Citionis suae Pti Instanti et Sumiam Pars Actt non Scit Proinde Pars Citta libera a Jure ad Sperare pronuntiabitur Decem Cocum Vigore.

Inter JJ Sigismundum et Marianam de Plichowskie primo Actt Procuratorem Alberti Dmdowski ad presens vobi Secundi Procurem Congis Oramowski tum Succes ejusdem Actt J. Alberti et Valentini Dmdowskich Actt per J. Sigismundum Oramowski Suo et Superscriptor Actt nomine proprio JJ Jacobum Simonem alij Balthasar Bogdanowski Capitaneum Vilnen Constantinum et Victorinum Pomianowskie albertum Jtis Pomianowski Thymam Kruscewski Nec Non Succes Actt Alberti Golejewski tum Elisabetham de Pezdlis J. Matthiae Kurowski Conthem alij ejusdem Mariam tum Baron Pezy parva haeredes et Possessores Citt per Rem Victorinum Pomianowski Suo et Superscriptor Actt nomine proprio JJ coram Judicio presens Comparere Et Judm Decidendo Citationem respectu attentat Pti Citt. videntiam Suam ad Judm edit Qui affectationem Pti Actt hoc Judicium Dat et Concedit Dilationem Inquisitionis Parti Utriq. Super Contenta Protestationis Citionis Pti Actt in Sequem Judicijs suis Deducend Jmo Conservato.

Inter Illum Admodum Rndum Franciscum Bogowski Praepositum Plad-anvien Actt

per Procum

Inclitum Laurentius Sokolnicki Inscriptus Plebem et Ill Joannem Wolinski Civitatum per Ill Paulum Zakrzewski Inscriptum Plebem Coram Judicio Provene Comparere Jeneri Comparere a Plo Civitatis Satisfacere Debeant Inscripta reproductionis Quitationum a Summa Mille Florenorum Polonicalium de proventibus Parochialis Ecclesiae Gradzanowiensis Inscripta de Proventibus ab Ecclesia Summo pontifice personis in antedicto Judicio suis Inter Suprascriptos Plebanos latis Pro instanti Et Quorum Comparens Partis Civitatis Quitationes binas primam in Skrzekowo die Decima Quinto Aprilis Anno Millesimo Septingentesimo Septuagesimo Secundo de proventibus a Summa in Bonis Skrzekowo Parochialibus ad vigiliam Nativitatis Joannis Baptistae Anni 1774ti percepti Perillorem Lucam Gradzanowski Parochum Ecclesiae Gradzanowiensis Propriis in rem Civitatis Dati alteram ab 1774to ad ad annum 1775to de proventibus provenientibus per Jamatum Michaelem Szczepkowski ex Speciali Commissione Illustris Adum Dni Gradzanowski Advocati Sui pro re pro facti Plebis Civitatis tributi Petuit Provide Satisfactione in primis advocata Partibus experiri mandat In Experimentis Decidendis Unum Plebis ad Plebis Civitatis Suum ad Judicandum Judicem Inscriptum Coram actis Tribus Lanckoroniensis in Sexagesima Feria Secunda proxima Testi Sancti Antonij de Padua Ao 1690 per Ill Evam Lubinska olim Ill Alberti Modlinski Contem Desertis Ordinem Super Summam Mille Florenorum Polonicalium expendentes Censu ad modum Laudo Paulo Gradzanowski Parocho Ecclesiae Gradzanowiensis et Ejus Successoribus ejusdem Parochiae recognitis Debitis Quadrennis Censum Annuum a Summa principali Mille Florenorum Polonicalium ab Ao 1775to ad Futurum Vigiliam Nativitatis Joannis Baptistae Ao proxime Jnsequentis pro binis Annis, videlicet Ultimo Quitantiam proveniendis Juxta Inscriptae Legis in et pro Vigilia Festi Nativitatis Joannis Baptistae Ao proxime ventura Sine quibusvis Juris diffugijs et Protellationibus Justitiae de Coram actis officij Ipsius Sub pena Omnis in Casu Contraventionis Civitatis Mandatum Juris faciendo publicandos Parti actae Jdi Civitatis Solvat et realiter enumerat Quita Pena Injuncta Mandat Pars Parti actae Plebis cum Summa Judicio denij taliter instanti Solita Juris praxi Solvendo.

Inter Ill Carolum Lasciewski Ensiferum Nobiliter Ordinem actae pottes et Illustrem Mcium Maximilianum Brunonem in Moykowy Sieradowski Succamerarium Plebis Piotrkowiensis Citatis per Ill Paulum Chmielowski Coram Judicio presentem Comparentes Et Juramento ab Ipsum in eundem Inter Ecclesiae Plebis Comandia Causa Ipsius ad Sequens Resertur T.P.

Inter Ill Mathiam

Inter S. Mathiam Wolski actr. pte Et Quendam Illris admodum Ppositum Albertus Lambert bini nris Smolenski Ciues Spone in Tmo Di sparet et Se Condemnare permittit Proinde Super Eod. Cita Disparere rnr. non Solutionis Summa Octo aureor Hungaricalis una cum priuione ab Eadem Summa proueniente Decernitur Condemnatio Cum Additione p. puragend. Executione S. Burgrabij Cujusuis loci Spone quam peragat Juxta Processum. Publicatum

Inter Eund. actr. ut Supra psidetem Ysid. Mercatorem et Jmolam Ploane Cita per S. Laurentium Sokolnicki Coram Judicio prosene Comparere et Secum Judicr. Controuertere et Judicium Cadens Allatumen tia actr. Parti Citte rnr. non Solutionis Summa Mille Florenor Polonicalis per Citatr. ab actr. Contractu Suum ad Judicium edita Necessariam esse Petem Comparitionem Partium utrarq. ad meliorem et Sufficien tiorem Judicij sui Informationem pro Sequere Judicijs suis ad inuenit. &c.

Inter M. Carolum Kosciuszcuolki Ensiferum [illegible]. Nouogrodense actr. pte Et M. Josephum Chetnicki Postulatorem Terre Ostrouiensis Vice Capitaneum Cruc. Bobrouniciense Citatum per S. Josephum Lempicki Coram Judicio Spone Comparere et Juxta ob Spem in eund. Inter Eos Ples Concordie Causa prosequi ad Sequere Decretur &c.

Inter Jnuocatum Antonium Parentem et Nicolaum Filium Minorennem Kawecki actr. pte Citatum per S. Antonium Kawecki Parentem Suu et Filij sui Minorennis rnr. pte et Fratrem Fr. Dominum Constantinum Wolicki Conventus Plociens. Monialis Virginum Sancti Norberti Prepositum. Citatos et actr. Suu et Filius Conventus sui rnr. pte Coram Judicio prosene Comparere et Judm Instituendo Decreu Jniunctis Comparitionis literar. per ad obtinendum De Wilgoste actr. Kawecka Parte vita Semptr et reuerenter naliter a Conventu Eod. ad ipm Dnm Decanum ac regentem Inter Ples Comparere tam Teneri eam Ples utrarq. Solicitare Supra memorat. Decreu Dnm in instanti et Juramenta Ples utriusq. Sexus ab Inuicem Juramenta Indulgent. Decreu Judm Spone Citatus In Causa experiri mandat. in Experimentis Sequi Pars actr. Tmo Suo pro Extraditione annuli ab olim Anna Ludouica de Wilgoste Duchska actr. Matre profluente in Claustro Ordinis Sancti Norberti Cau sa Jlius detentionis existente ac si per Religiosissimam Rybickam Suppti Aut si Effectu Extraditionis p. Solutione valoris ejus Annuli Quinquaginta Septem Jl per Eund. Prepositum

Et Comparationem Earn. literar. ac Negotii non Urgentis Quinimo

aureor.

Iuram presens libellus fault. ac productus.
Decadi presens Vigore.

Aurco Hungaricalis Constantia Plem Citis Suum ad Judm Convenit Pars quae Citta Suma Annulum non accepisse, nec in hucusq Claustro exclusse Infert Quamobrem Judm Opere Statuit Quatenus ipsalis Religiosissima Sybilla Praepa ad Spectiam S. Antonij Wornitti Regentis locu Opere Vocabat in Eam Juramenti Rotham put Annullum p quem Pars Citta agit ab olim Judicta S. Wilgos Duchla non accepit nec Jos Annulus in Claustro exstat Rotitia q Nulla deco Constat Judex Instantis Praestitit Religiosissima ac Devocata Theodora Sybilla Priorissa Virginum Monialium Ordinis S. Norberti in attendentia S. Antonij Kawecki Actu Suo attentis Juramento Plem Citis Incompetenter agere advenit Plem Actor Citatam ab ullam in quam Impetitionem Inter SS Andream Wolinski et Barbaram Karska Invicem Conjges Actis per Mandatum Suu et Contis Suis nris pottr M Antonium Karski Vicepalatinus Terre Cobinense Citis per S. Laurentium Sokolnicki tum M Hippolitum Cobrski et Honoratam Karska Invicem Conjges Citos per SS Josephum Lempicki et M Felicianum Karski Vicepalatinus Terre Cobinense Citum per Spectum Petrum Ludovicki MM Vigintium et Xaveriam Karskie Vicepalatinus Terre Cobinense Citatis per S. Laurentium Sokolnicki Et Quoniam M Ignatius Karski Vicepalatinus Terre Cobinense Citis Opere in Ima Disparet et Se Condemnare permittit Proinde Super Eos Citis Disparere me non Solutionis Summa Totalis Actis Contentis Bonis tam Maternis quam paternis Concernere Decernitur Condemnatione quam S. Burgrabius loci Opere quivis Juste Judicis Juris exequatur. Publicatum

Inter Illum Adum Rndum Joannem et MM Antonium Benjaminum Binnus et Marianam Nstri Uladislai Ptaszecki Venatoris Viminicense Contentum Jaspham Virginem Innuptam Nstri Ptaszecki Instrei et Sorores Inter se germanas Actis per S. Mathaeum Krzywkowski Invicem Plentem Et Quoniam M Ignatius Zielinski Subdapifer Terre Nurrense Citus Opere in Ima Disparet et Se Condemnare permittit Proinde Super Eos quoque me non Solutionis Summa una cum pensionibus ab Eis pervenire In Lucru Ultimarum Sortis ac in Dotalitio Juxta Executionis Decernitur Condemnatio quam S. Laurentius Sokolnicki Burgrabius loci Opere peragat Juxta Processum. Publicatum

Inter S. Laurentium Zochowski Actis pottr Et Quoniam S. Stanislaus Karwowski Citis Opere in Ima Disparet et Se Condemnare permittit Proinde Super Eos Citis Disparere me non Solutionis Summa Duodecem aureos Hungaricalis in Lucru ultimarum Sortis finalis ac Dotalitio Juxta Executionis Decernitur Condemnatio quam S. Ignatius Strachocki loci Opere peragat Juxta Juris Processum. Publicatum.

Inter S. Titum Sokolnicki Actis per S. Paulum Sokolnicki Et Quoniam S. Joannes Sokolnicki Citus Opere in Ima Disparet et Se Condemnare permittit

Proinde

Cancellatum

Proinde Super Eorum Cõe pure Disparem rei Divisionis Sortis B.P
Sulkowo Rabuski Pl. Plebanum cum suis Decimis Salecko Confirationis
Stanciarum Quernatur Condemnatus quam f. Burgrabio tui Jsceres
quivis Exequatur Juxta Rescriptum Sol. 5

Publicatum.

Inter Mficam Josepham de Bromirskie M. Adami Predwojewski Notarii
Fris et Cores Ciechanovienses Actr per f. Paulum Lottowski Inscriptõ Plebem
et M. Joannem Pilichowski Tribunum Terre Visegrad Cittum per f. Mathaeum
Krzywkowski Inscriptõ Plebem Terrem Plum Actr Decere Plem Cittam
De Dmo et Contentis Citionis vre Idõ instanti Domus Prosequantur
in Prosecutione Judm Controversijs Plium indebite exandi Decidendis Cõem
Plis Actr Plr Citr f. Solutione Summe Septem Millium Florenor Pol
ex Pacto Bonor Sumowo et Dzierzązna per Adversam Plem Plr Citr resignati
pervenere Dr Actr Necessariam esse Computationem Contractus Jamsi
respectu resignationis Sortium Dr Sumowo et Dzierzązna Inter Actricem
M. Predwojewska ab una et M. Cittum Plr ab altera Confecti pro quo
Pars Actr Plem Cittam Convenit Propter Meliorem Judicij Sui Informa
tionem f. Sequenti Judicijs suis per M. Cittum Subsequenda Censet J.C.
& Computatione Contractus resignati Sortium Dr Sumowo et Dzie
nazna ac f. Suspensa Solutione Summe

Inter f. Josephum Boguwolski Actr petitr f. Hipolitum Odowski Cittum pars
Antonium Kwiatkowski Coram Judicio presens Comparens Judm Decr
Odens Citationem f. Solutione Summe mille Florenor Pol Scripti Manuali
per Citr Actricem ad Solvendum assecurati Dcit Siquidem Comparens Plis Citr
Summam promissam In Dmo Solutionis Scripti apposite Actrix
persolvisse allegat et Evasionem offert Proinde Judm Decernit Quate
nus f. Hipolitus Odowski Cittus evadat in eam Juramenti rationem
pro ut Summa Specifi mille Florenor Pol ab Actr Contractu Ejusdem
ori et Nihilquidpiam debetur Idõ in Sequenti Judicijs suis prout quam
Subsecutis vel non Judm Decernet id quod Juris Erit J.C.

Inter FF. Stephanum Jaworum et Martinum Rudzinskie Fratres Inter se
germanos Actr per eum f. Stephanum Rudzynski Suum et Supremor
Fratrum Suorum primõ petitr et FF. Martinum et Joannem Fratres inter se
germanos Chabowskie Cittos per Eum f. Martinum Chabowski Suum et
Fratris Sui nomine petitr Coram Judicio presens Comparens Jeremi Plus

Abrasa e

Ples utras q̃ Satisfuere Decũ Dilationis Communicationis Documentũ
Intenti actis Judicijs Inter Ples Comparere promulgatis q̃ Instantis
Si quis Pars Acti Summarium Documentũ Conscripsit et
Cum Summarium Ipsene in Judicio reponi id Circa Plũm Acti ad
Comprobationem realitatis Conscripti Summarij Judẽ prius cum ad mis
sibilem Declarat Et admittens Mtis Judis Uni ex Actis ad Juramentũ
Juramenti rotham prestitit Ds Stephanus Rudzynski Sui et Alios
Acti rmõ pulles post quod postum Juramentum Cum Pars Actrix
Salisfisse Sententia Judicij Sui Arbitratus Cum tamen Pars Citta
Summarium Documentũ mente Decũ Judicij sui non conscripsit
Et non nisi Unam Quitationem Coram Actis officij Sui Trũ Secunda
pl Imõ SPE Indictionis Instantis 1764tis Aõ per N Petrum Zebr
wski Inpersonas Ds Martinum Et Joannem Chabowskich moderni
Citti de Summa Quorũ Tyne ex Summa majori Trecentorum
Tyne Decũ Judicij Condlis in Fundo B.P Chabowo Sabbo in Vigilia
Festi Pasuchi Apli 1745 Aõ Inter Ds Sophiam de Lawadzkie olim
Thoma Chabowski relictã Contem Matrem Joannem et Antonium
Filios Chabowski ab una et Predictos ad Cum Sortem Concurrentes
Plũ ab altera Citatos ad Actum officij Ipsius Trũ Secunda post di Festi
Transfiguationis Xsti Dni 1752. per Oblatam petitam ad Judicatũ
in Scriptis bonor Chabowa Decũ Cos exhibitam cum parata Effectuare Collocatũ
Peregrinũ reponi id Circa Contravenisse Plam Citatam et respective parati
In Probationem Justitiã Dilationis Communicationis Documentorũ
Cum Plam Citatam punibilem declarat decernens Quatenus Cos Pars
Citata penam Simplicem Quatuordecem Marcarũ Pll Plũ et Judicio
Durante Judicijs suis Sub pena Bannũ ex Regestro poenalium publicandã
In Negotio autem Principali Plures experiri mandat In experimentũ examinãdi
Plam Controversiã in Judẽ Suum Inducti examinãdi Judẽ Terminum Plũ Actrici
Decidendo Statuit Quatenus Pars Citta Summam Centum Tyne
et Summa Superius expressa Trecentos Tyne in Bonificationem
Imissa Capitanio Superius de Actis exarati in Bonis Chabowo haerens
retinere Circa quitationem Coram Actis Certis Plurimis Trũ Secunda
pl Imõ SPE Indictionis Instantis 1764 Aõ per Nlem Petrum Lebrowski
in personam Citti reugnitã Suum bus Rudzinscianis cum pertinentijs
Solis
Abbatiam Juris et ab Actis presentis pro Vigilia Festi Natalis Xsti Anni
Baptistæ in Aõ

in Ao Ipsius p.ti ventura Coram officio et actis Ipsius Sub Pena
Primo in Casu Contravenionis Citra Mutuum Vias faciendi publi
cand. Summam habere cum provisione ab Eadem Summa provenien
nun excedenda Summum Originalem quilibet Ao per Duos Jo. Acertum Compu
tand. et in Publicationem binar. Condemn. unius Pri Secunda pt. Cm
Miserunt die idest Die 22 Aprilis in primo Comitio Primo Albertus
Tru Secunda pridie Festi Vis Salutis Januarius Virginis Mariae
ut prob. Acta Prima Mensis Julij Ultra Jo Ao pri elapso 1776.
In Judicijs Officij pridicens ex Pte Plis Act Super Pte Cita hodie in Negotio
Stetit Ad quis Citationem Plis Act absq. quibusvis Juramentis et Pole
Citationibus Justitiae in effectu Evolvat Lecta Pena trium. Marcas Pol
Pti Act per Ptem Citatam Pti cum Summa Judicio Cautem ~~formed~~ tolli
Ipso Instanti Solita Juris praesti Solvend. Eadem Pars Cita Paratam
Duplicem Quatuordecim Marcas Pol Judicio Cautionem per Medium
et quia Pti Act In Primo Solutione Summae Ipsius et Subsignore
Scipionis opposito Judicio quod Instanti Juxta Solitum Juris Commu
nis praesum.

Inter S. Albertum Salvatoris Camerarium Granatalem Parochiae Cechanen
Act per S. ~~Joannem Salvatoris~~ Ignatium Strachodi et S. M. Bar
Act per S. Bartholomeum Zalinscki Act per S. Matheum Jerzy Skowski Coram
Judicio praesenti Comparens etc Judicium Citationem Partis Act
sitae Literae Ad Judicium pro Solutione Summae Tri
ginta Aureorum Hungaricat ad Scriptum manuale die 20
Novembris 1774 Anno datarum Cautionis dictam Decidend.
Statuit Judicium praesens Quatenus Literae In casu Juramenti
Rotharo prout Summam Viginti Aureorum Actionis Actionem
Actore prout Allegavit non Contradict et ad Solutionem ejusdem
Summae non teneatur Ipse Ex Deo et Sancta Jesu Christi Sapien
adiuvante In Sequenti Judicij Lis evadat Sort quam Citationis
Literae Executoriales Novum Judicium Decernet id quod Juris erit H
Interlocutorium

Inter S. Rosaliam Zglenicka Virginem Innupt. ex Capia S. Laurentij Bromirski
Act et Pte Act Pultor et S. Valentinum Zglenicki Citat et Act Pultor Sufficienter Com
parentem Adiventa Ptibus experimenti mandat ex Experimento ~~Testium Ptis~~
Act Pte Act Pultor et S. Valentinum Zglenicki Citat et Act Pultor Sufficienter Com
parentem Adiventa Ptibus experimenti mandat ex Experimento Testium Ptis
Act Pte Act Pultor et S. Valentinum Zglenicki Citat et Act Pultor Sufficienter Com
parentem Adiventa Ptibus experimenti mandat ex Experimento Testium Ptis
parti one Adiventa Ptibus experimenti mandat ex Experimento Testium Ptis
Act Pte Act Pultor et S. Valentinum Zglenicki Citat et Act Pultor Sufficienter Com
parentem Adiventa Ptibus experimenti mandat ex Experimento Testium Ptis
Act Pte Act Pultor et S. Valentinum Zglenicki Citat et Act Pultor Sufficienter Com
parentem Adiventa Ptibus experimenti mandat ex Experimento Testium Ptis
parti one Adiventa Ptibus experimenti mandat ex Experimento Testium Ptis
ad Duo ad Adorandum S. Rosalia Zglenicka Virginis Innupta Teneri Pars
Ptem Actricem Actricem Citatam Citatione sua Ipsi Actrici Quoniam Pro

Responsione Quo ad Actoratum Jo Zglenicka Sororis Judm
Quidens Citationem Plis Actr Pti Citte Suum ad Jud̃m pro Solutione
Summe pensionalis e Summa Precantis Agne Lucas Actr apportio
nem aliasq Sororr attentare Quitationem Coram Actis officij prosere
Jena Quarta pt Jm Visitationis JVM 1763 Aõ per Nthedri
gum Zglenicka Actis Petr Padrowski Contem in rem et Perso
nam Jo Valentini Zglenicki Fratris moderni Citti et Actr reo
gnita respicientis edicti Quarrit Judm Quatenus Jo Zglenicki Pro
visionem a Summa Precantis Agne in Bonis Wgrzynowo
per Lucas Jo Zglenicki fratrem possessis haberi Jpdicti Jo Zgleni
cka Sororem Condemnet per Quinquè a Centum Computandos
e Judio Actr Matris relictam Coram officio et Actis Jpsius Juris et
ab Actu Jpsius Jo Vigilia Natis Sti Joannis Baptæ Aõ Currenti Jm
Judicem Sub Pena Bonis in Casu Contraventionis Circa Mannem
Jbis faciendos publicandos ad Manus et Quitationem Jo Zglenicka
Sororis Actricis absq quibusvis diffugijs Juris et Rotellationibus
Justitiæ in effectu Enumeret Lucta Pena Trium Marcar Pols Actrũ
per Citatum Actricis cum reconventione Judicio denegatis Citatis
instanti Solita Juris prasi Solvendis Quovero ad Actoratum Jo Valentini
Zglenicki Cons Jo Mariannam Zglenicka Sororem ipsius Suum
ad Judm respectu Quadrus Summas per Actr Jo Mariannam de Bromir
ski Zglenicka Matrem vendicatas et levatas Intentatis Judicium præsen
tibus Zglenicka Matrem vendicatis et levatas Intentatis Judicium præsen
tibus Zglenicka Matrem vendicatis et levatas Intentatis Judicium præsen
Præfatis Jo Valentinum Zglenicki incompetenter agere adinvenit et
Partibus utrisq etiam respectu rei Comparationis et contradictionis a Pe
Usurpatarium Perpetuum Silentium Interpositæ Decem Jpsius Vigore
Inter Jo Franciscum Struzynski Actr pretẽ Non Finitum
Inter Jo Sebastianum et Thomam Minerennem Fratres inter se germanos
Trembinski Actr et Citatos per Eundem Jo Sebastianum Suum et Fratres sui
nũ pretẽ. et Jo Stanislaum Cziczicki antiquatis Sortis bonis Trembino
Jenulanam Possessorem Citatr et Actr pretẽ et Jacobum Antonium Chmiel
ski Citatum per Jo Sebastianum Trembinski. Coram Judicio præsentes Comparen
et Pecum Judicialiter Controvertentes Quas Pluũ Controversijs in Judm Suum
Inducit is exauditis Judm Quidens ad Citationes Actricis utrasq Suum ad

Judm

Judex ed[us], Necessariam esse Condescensionem ad Tenendum Cur[iam] Imb[i]
no Polemq Gor[ski] Sebastiani et Thomæ Trembuiskich hæred[ibus] [et] [cessionariis]
Mathæj Knyszkowski Ignatij Strakowski Burgrabior[um] Loci ipsorum Judicaverunt Qui
[et] Burgrabij unius absentia non obstante Capitali tempore ipsis tamen tempe
stive Plium Arbitratione mutuo Partium Sumptu Conducens Condescenden
Comparationem Contradictæ tenutarij Inter Plas modernas Convenire Inven
tarij Status ejusq Sortis si Interessent per Plas Prestandum demanda
bunt De reparatione Sive desolatione ejusq Sortis Auctas vel Dispendio
Inscriptionibus Inquirent Investigabunt Statum ejusq Sortis reinde
bunt Inquisitiones Juratorias expedient Calculum vi debitum recipient
Solutionem Summæ ~~debitæ~~ apparuerint p[ro] Cujus Interest Sententiabunt
Benificationem Omnimodo Cui et aquo pervenit Demandabunt Panas
Super quo Interient p[ro] qualitate facti Dementi extendent Juramenta Ea
ipsum vi Cuncti et Singulis pretensionibus Nihil vitandi et Irrecoll
ligendi relinquens p[ro] exigentia legis Justitiæ ac Inter Plium Utrumq[ue] decident
Dejudicabunt ac moderabuntur Quos vel Cujus Decisioni Partes utrinq[ue]
Parere et Judicatum Soli debebunt ac tenebuntur Idq[ue] Sub Pœna Decem
illo vi Imo Cuncti Super Pla Contravenire publicare Quota Pœna Septem
Marcar[um] Pold parti per Plam Scti absq[ue] omni Compensanda [illegible] Judicio
Autem Suo Tribunali Inviolanti Solita Juris praxi Solvendo Et Necnon
De Damnis Injurijs Solendis ac quibusvis Plium Controversijs Intensionibus
Et Imo Cuncti Imo Plas quos voluerint et Negotium Causa Spectet
Deposcent Audiendi Admittendi Sub Pœnis ligum Comparendi.

Inter [illegible] Josephatum et Theodor[um] Siwiwis eadem Ostrowiecki Actor
per [illegible] Paulum Zolkiewski Inscriptum Plentem et M[agistrum] Joannem Pla
skowski Subdapiferum Parnawiense Actum per [illegible] Mathæum Knyszko
wski Inscriptum Plentem Petrum et Andream Andreæ Archidia
conum Pomeraniæ Varmiense Culmense Pomesaniæ Cathedrales adj[unctum] M[agistrum] Felicem Capitaneum Brodnicense Brodnicense [illegible] Plaszko
wski Andreæ inter se Germanos tum Suevos olim M[agistrum] Ignatij Plaszko
wski denique Casimiri Plaszkowski Actos per [illegible] Mathæum Knyszko
wski Inscriptum Plentem [illegible] quia vi Judicio præsens Complices
in Causa præsens non Comparent Cum autem Principales se

in Judicio

in Judicio Sistinal ~~Pl Cleo~~ ~~compulsa Scapensione Plo Citto~~
~~Dominicum Plenariam Complicum~~ per eos assertas Sufficiens Comparuisse
adiuncta Plibus exaperiri mandat. In Experimento Jeneri Plem
Actis Docum Plem Citt de Imo et Contentus ~~Comissum~~ Jud. inde
Instr. Docuit Prosequendum in Executione Sed quia Comparens
~~Plo Citto Dominico~~ Coram eodem officij Sui et Judm Decidendi Adimend
Plo Actori Citto Suum ad Judm edit Juriam anteriorem Condescensio
ad Fundum Dos Ostrouite ex Merito Decii Judicij sui Polestatis Tribunalis
Ima Da ante Im Sancti Nicolaj Episcopi prae id est Die Quarto Mensis
Decembris Ao 1755 in Ordine Sedisionis Sortis Dti Pos Ostrouitti
post Sterilem Decessum olim Jacobi Ostrouitti in actis modernus Jure
Successivo accrevit Jure quaesiti devoluti Et Pos. Actis Concurrens Domina
tionis Extensionum Juriarum quarumq. modo pro Plo formali ac Violentas
objecti Inquisitionum Sua expediendas aliasq. Circumstantiarum
processu Causa Comprehensas ob Contumaciam Plo Citto Suum non est
Sortita effectum ~~in Ordine~~ Proinde in Ordine effectuationis Anteriorib. Dum
in quinta Condnis Contentor Necessarium esse ad fundum Nominatum
bonor Ostrouite Sortem Successivam olim Jacobi Ostrouitti olim Ludovici
Itij Sterilitas vita functi modernus olim Ffi Ostrouitti respiciens Judicij
Sui Inst. p. Fra Secunda pt Im Scapitanis BUMaria Ao Jovene
~~Lab alterum~~
Modernus Condescensionem Judm presens Advenit, Quod Judicium,
matus Plium Sumpto Condescensorum Sortem Ostrouitianam p. Casse
Divisionj olim Ffi Ludovici Ostrouitti Divisione Anni 1755 Interolim Ffi Michaelem
et Fum Ludovicum Fratres Patruos alij Martinum Filiastrum Ostrouitti
amicabiliter factam Capam Decii olim Fratrum Jacobum Ostrouitti Sterilitis
Decessum filium ejus Ludovici Concernentem post fatalj ejus Sterilis in
modernus olim Ejus Ostrouitti Jure Successivo devoluti per Decium Judicij
Sui Antecessorem Inter Plem modernus latum recolatam pro actor Ffi Ostro
uitti Sedisset et Possessionem ~~actor~~ Actualem ejus dimittet Coactus
Decumpari fuit et a Sortibus ~~partium Jurium Plaintiff~~ olim Ffi Michaelis
Ostrouitti ~~qu Lucas~~ tam ex jure naturae quam Ffi Martini Ostrouitti
quae ~~Ejusdem~~ et per Eum Mo Plastonotti Ignatium reginam Segebold
quo pergata Sedisione de Damnis interesse Extensionibus quibusvis ex Sorte
Eius Successiva pululans violentijsq. obiectis ac aliis Causa Circumstantijs
Imis Comprehensis Inquirit Investigabit Inquisitionem expedit Juramenta
Et Necessitas postulaverit ~~expedit~~ Capiat Regulam Decretis Tribunalitijs
Mr. Et Videatur Paragraphus in fine Decreti.

Juratus

prescriptam Animadvertet Vocationes processus quoscis cognoscet resolvet
penas Super quo Interesit pro qualitate facti ac Et aliis quibuscis Oun
rentijs extendet, Calculum Si justo et a quo debebitur exigiet, Solutionem
Summas a quo Competient et Si Juste provenerint decernet, Irmus ptiget
rigores Annotet, Dubia quevis discutiet, Satisfactionem Omnimodam
a quo Competient, postana adnotabit, Pleg et adstrandos in Ombus Cathe
genis et Extensionibus quibuscis nihil Intactum et Irresolutum relinquat
pro Exigentia legis Justitiæ, Documentos, Maxima Privationum ac Irmus
Plum Ubarg non attenta Contumacia aliis Maximis ac Irmis in Pro
tellationem Justitiæ exquirens, Non obstantibus Jurialiter deudet, dejudi
cabit ac moderabitur, Contenta Anteriorio Decreti Irmi de Condmo citato
Exequetur, Cujus Decisionis Judicij Plis parere et Acquiescere ac Judicatum
pati Sub Pena Irmis ille in Imo Condmo Super Pte Contravenione publicanda
debebunt ac tenebuntur, Suita Pena "simplici Qualibet cum Marcar Pollis Pti per
Ptem Compensanda Judicio autem per Medium Instantis Solita Juris prosi
Solvenda pro 2do Condmo Imo Plis quos voluerint et Negotium prosequant ad
tent, adcitatis Comparebunt, et Si voluerint Conversationes Actoratus Instituent
Omnes Comparebit et Judicatum Sub Simili rigore quo supra patiantur Decem
prenes Vigore. § Paragus Adorea Condemnationes primam Trā Secunda
pte Dmi Latare Quadrlem nimis Die 14 Martij Aō 1774 mē Transactio
num cituitu hereditatis Sotte Successiva ex nullo dato et accepto Illegaliter
Constitutas Cassationis nec non Condemnationum Quadris ex Regestro
Incompetenti Distinctis Actoratibus aggravatorii oblentatum ac Illius
processus nec non reinductionis in Portem violentia occupatam Quadrij
Calculi de perceptis ex Proventibus ac Benificationis proventuum ac aliis
Decernendis penalitatum respectu Evocationis Objectis non legis Sumpcientia
Decō Tribunalitia ac aliis Contentis Irmis Originalibus Comprehensis
Alteram Trā Secunda in Crmis Festi Visitationis JUM. ut potet Die 3.
Mensis Julij Aō 1775to mē Remissis Super Pillibus Rmis Andrea Archi
Diacono Pomesaniæ et Nostris Joanne ac Felix Capitaneis de Brodnica ac alijs
Casimiro Plaskowski Necnon relicta olim Ignatij Plaskowski alijs Succesis
Suis olim Ignatij Plaskowski Et FF Joanne Malonowski quorum nomina
Pacinski Pulkowski Franciscki Honorati Lipka Rkdanowskis Parentis et Pellis

Jongkowski

Krzyżkowski Laniewe Joanne Jaculatore Ignatio Turczyn Joanne Kowalczyk
alijsq; Famulantibus Curialibus et Subditis Testis Prä Secunda ante Im P
Nicolaj Episcopi prä id est Die Quarta Mensis Decembris Aō 1775to
Circa resolutas transactiones Subscriptos Libros Joanne Malonowski quon
vis nmun Theinski Sulkowski Znamiecki alijsq; Processum Causa Specificati
ad violentias pericul as Conductis Complicibus ei Iuxta ultimario sortes finalis
ac indilata faciens Executionis mē attentatas violentiar ~~his temporis~~
has Suprascras In Cō Plocens Quartam in Fundo Bri Ostrowita Sortis
Successiva olim Jacobi Ostrowicki quem Ludovici filij Mentes ostensi
Prä Secunda ipt Im Sancti Jacobi Apli id est Die 29 Mensis Julij
Aō pxō elapso 1776to Super Jpnominatis ~~Cens~~ Pribus Rmo Andrea
Archidiacono Pomesanie Varmiens et Culmens Xaverio Culmens
Canonicis Cathedribus Ple Mscis Joanne Subdapifero Pernaviens
Felix Capitaneo Brodnicens Casimiro Plaskowski tum Anna Skorzewska
olim Ignatij Plaskowski relicta Comte Vidua Nec non Jo Joanne Mala
nowski et quem Nmun Pluenski Sulkowski Znamiecki alijsq; Honestis
Lipka Kledzewskis Parentibus Krzyżkowski Laniwe Joanne Jaculatore
Ignatio Turczyn Joanne Kowalczyk Denijsq; Pubditis Mscis Joannis
Plaskowski ad deponend Testimonium a Citis tum quoq; Jo Antonio
Raczkowski Joanne Olszewski Antonio et Paulo Ceszkowski pro Depo
nendo Testimonio ac p Productione Subdar Imo Comprehensor
ad perhibend Testimonium Subsequendum a Citis in Imo Condmo
et quos Super Pribus et MM Plaskowskis ei Iuxta Ultimario sortis
finalis ac indilata faciend Executionis in punctō Occupationis
Bri ac dimissionis Sortis Jstandijsq; Calculi de quentibus Ex ejus
bonis Indebite perceptis ac aliar Circumstantiar Super eorum reliquis
Citis occasione attentatis violentiar Intuitu Jterata Ultimario sortis
finalis ac indilata faciend Executionis Jam vero Super adductis regu
lis Contraversionis legi Positivā de perhibend testimonijs Visitata
Ex Pte Jo Josephati et Theodori Ostrowiecklich obtentas Jmpedimi
ne repend Denijsq; Pbis Citis Summario pcessu Sufficienter Convicta esse
probati Jpsi Cives non obstante aliar Consuetudine dispariente
2.

Inter MM.

Acticali.

Inter MM Lucam Maczynski et Sophoream Niszczycka Invicem Congreg
Subdapiferos Radomienes Actr et Citr per Jo Adamum Miladrowski Inscriptu
Plenten et Jo Josephum Miecznikowski Citm et Actm pretter tam Nobiles ac Spectabiles
Onuphrium Skignill et Evam de Jastrzembska Invicem Congreg Consules Civitatis
Plocens Citr per Eum per Maritum Suu et Contra Sua mra pretter Jo Rosali
am de Jedrzejowice Jo Josephi Miecznikowski Contem Citatu et Indicens
per eum Jo Miecznikowski Maritum Coram Judicio Loci Comparens
et Judm Oeconom Civitatis Plcm ~~Actm Plm Citm~~ Utrumq; vrbi absentiam Actr
Quoniam Mr Maczynski Subdapifer Radomiens pro Solutione Summa
Quatuor Millium Nongentor Decem Florenor Insper Quatuor Petrovicall
ex proventibus Bi Nicolai Zagoty et aliis ei pertinens Manu Dispositione
Exmi Actris Jo Josephum Miecznikowski Convenerunt Quo vero Miecz
kowski Eam Summam ex proventibus perceptam ad varias reversales
quietationes exhibere allegat et Regestra ex promissa Sua Dispositione
Exmi Actris per MM Maczynski recepta fuisse Inferr liquidationem
per Judm provens excipiens Conclusit pro Judm ut Ordo exigit
liquidationis premissor Necessariam esse Condemnam Judicij Officij Sui
ad Bona Zagoty Capto tempore advenerit Quod Judm Unius
absentia non obstante Arte Omnia Computationum Regestrorum
ac quarumvis quietationem per adversarium Plm factarum Demandabit Calculum
De perceptis proventibus Jo Miecznikowski Injungit Summas liquidabit
Juramenta Ubi necesse fuerit exigipet de stationibus Eundis Inquirct.
Solutionum Summas Si Justo debebuntur adjg Extraditionem Inventa
rior Gnedi Miecznikowski ppria Injungit Plm ut Omnibus et Singulis
Interlocutionibus finaliter Decidet et Diffudicabit ac moderabitur Cujus
Decisioni Plis Parere et acquiescere debebunt ac tenebuntur Juxta
Pena Simplici Quatuordecem Marcarum Pds Parti per Plm vrbi absentiam
Compensanda Judicio Autem Suo per Medium ut Invisilanti Solita Juris
prout Solvenda Prout Condtio Orbi Plis quas voluerint et Negotium prose
cutionis adducent adductas ad Subsimili Rigore Comparendi ac Judicatum
patiantur Decreti Juxta vigore.

Inter Jo Paulum Petrum et Franciscum ac Petrum Miączynskie Actr pro

Paulum

Miazynski Suo et Suprascrõrum Fratrum Suorum germanorum Advocato nrõ
patrõ et M. Thomam Cyarnotki Actorem pro Ill.mo Principem Radzivili Litvaniæ
Compareres M. Cyarnotki Actor Compartitione recedit cum tamen Jos M Cyarnotki
Summario Processu Juris nempe Trium Condemnationibus et quidem prima
Feria Secunda post Dominicam Misericordiæ prõ ut est Die 22 Aprilis
in Loco Simplici altera Trium Secunda proxime Festo Visitationis B.V.Mariæ
ut puta Die prima Julij proxime Ulteriora Tertia quoque Trium Secunda
post Dm Commemorationis Fidelium Defunctorum prõ ut est Die 11
Mensis ejusdem in Loco ultimario Omnibus hisce Condemnibus in Judicio
Officij præsens respectu non Solutionis Summæ primæ Quantitatem Cum
quarta Florenos Polos alterius Viginti Cyne obolos et publicatis Plenario
Convictus esse deducitur proinde non obstante recessu Comparentis Actoris
ab Inscio Compartitione Negotium Pti Actoris Indicere mandat in Inductione
Negotij Suspensa Satisfactione Decreti Concessa Dilationis
Communicationis Documentorum seu Dilationis Majoris pro Plum
Actis in Articulis Judicijs suis (recepta) Probet Pars Actorea Suppremibus
Competentiam Actoratus Sui in Sequens Judicijs Suis Sic Et Ab
hinc elapso 1776to.

Inter Ill.mum Paulum Zbyzynski Dictis Olsnik Actis Pottlitz et Citatis Ill.mum Jacobum
Zyzynski Citatis et Actis Pottlitz Coram Judicio Officij Posnen Comparens Ill.mus Judex
Insistendo Decreto proinde Compotationis pretensarum Summarum
ab Inscio Usurpatis in Articulis Judicijs inter Partes Comparentes hactenus
teneri Suprascriptas Pasa, Pleo Satisfactum Decreto Supra Exarato ejusdem instanti
Et Quoniam Pleo Pottlitz se se Compromiserunt Ill.mus Zbyzynski
Ill.mus Paulus Zbyzynski Quotam Triginta Florenos Polos ~~Ill.mus Paulus Zbyzynski~~ Actis
in vim Compromissorum pretensionum Solvendos obtulit pro Inde Judex
Officij Posnen attenta Judiciali Partium Compositione Statuit Quatenus
Ill.mus Jacobus Zbyzynski Inscius quotam Triginta Florenos Polonicales
Supra scripto modo Pottlitz accordatos ab actu Presentis Decreti in Sex Se
ptimanis ad manus Ill.mi Pauli Zbyzynski Coram Actis Officij Posnen
Sub pœna Omnia in Casu Contraventionis Circa Mutuum Videndum
faciendo publicando Sine quibus vis diffugijs Juris et stellionatibus
Justitia Soluat et realiter enumerata Quita pœna Trium Marcarum Polonicalium
Parti Actis per Plum Citatis Stati cum Summa Judicio autem per Illum
Exactando Juramento

Instanti

In virtute Solita Juris Praxi Solvendo.

Inter Ioannem Podlecki Actum pottus et M. Petrum Cieszewski Citm per Ioannem Sokolowski Mandatum Plentem Ioannem Cieszewski Citm pottus Coram Judicio presentes Comparentes Judex Decidendo Cumm Pte Actm Pte Citm Suum ad Judm pro Extraditione Documentor per Ioannem Sokolowski Podlecka Actoris Novercam ad Ioannem Cieszewski Citm Parentes Communicator Edcto Decidendo Statuit Judm Quatenus Pars Citta Documenta et mandata quavis pro qua Extraditione Convenitur Sortes Actoris Officiose per Ioannem Sokolowski Podlecka Citm Parentes et Pars Actrix allegat extradita pro Se quere Judicijs Suis Sub succubitione in Causa Comportet Etc.

Inter Ioannem Thomam Kowalewski Actm et Citm per Ioannem Mathiam Starzewski Mandatum Plentem et Pollem Primum Thomam Kisielewski Canum Collegiatm Plocens et Prepositum Sieradzien Citm et Actm per Ioannem Rochum Straszewski et Illustrem Admodum Andream Albertum Chwalkowski Prepositm et Commendarium Mansionarie Sobotnicen Citum per Ioannem Zoltowski Inscriptum Plenipotentem Suo ad Interesse Illustris Admodum Andri Chwalkowski Generi principaliter agens Pars Actrix Docere cuius Citm de Iure et Contentus Petitio Domit Prosequendum in Prosecutione Competenti Actione declarata in Causa spectem Dire despondere mandat in directa responsione. Et quia Pars Actrix Ioannes Kowalewski per Solutione Summe Trium Millium Marcarum Pol Superi Bonis Marwicensis respondi haberem Illustrem Andream Andream Chwalkowski certum Dnm Possessorem Suum ad Judm Convenit dimidiam Sortis Officiose tradite ~~ego~~ offert, Quoniam vero Jus Illustris Admodum Andree Chwalkowski Mansionarie Coram Actis posset Sabbo pt Dnm Oculi Quadrlem. Ad Jocum tam de nullitate traditionis quam Contractuum Cum variis personis respectu tenuta Per Dnm Conscriptis facti reponit et Remissionem Causa Jocum ad Judicium Concludit Proinde Judex Jocum Causam hanc non Subesse foro Judicij Sui advertit Causam pro recludere ad Judm Trne ppmj Decretalis Judicandi Remisit Remittit Jocum Etc.

Inter Mariannam Kowalewska Nicolaj Kolarski Juniorem Conjugem Actm per Eandem Mariannam Kowalewska Contentem in Actrix Joannis Starzewski Suo et Mariti Sui nre pottus Laurentium Nicolaum Siwinski Exactorem Kowalewski Actm per Ioannem Mathiam Starzewski

Et Jocum

et Gr Laurentium Wlodzeuski Citt per Gr Adamum Mi Bronski
Teneri Plem ad Dovere Plem Cittam de Imo et Contentis Cone
Sud Inscriptis Tang Non Sunt.

Inter Gr Joannem Filium et Ludovicam de Kowaleuskie Matrem
Starzeuskie Act et Citos per Cunos Gr Joannem Kowaleuskie Suu
et Matris Sui nre pctor et Gr Laurentium et Theodorum fratres
Inter se germanos Citos per Gr Laurentium Bronieski Gr Stepha
num Bnudzeuskie Parentem et Bernardum Felicianum Joannem et Andream
Bnudzeuskie Bernardum Gosieski Citt et Act per Gr Stephanum Bru
dzeuskie Suu et alios Citt et Act nre pctor Non Fuit Actum.

Inter Gr Joannem Filium et Ludovicam de Kowaleuskie Matrem Act et Rus
per Cunos Gr Joannem Starzeuski Filium Sui et Matris Sue me
pctor et Gr Stephanum Bnudzinski et Bernardum Gosieki Citt
et Act per Gr Stephanum Bnudzinski Suu et Exim Gr Bernar
di Gosieski nre pctor Gr Felicianum Joannem et Andream Bnudzin
skie Act per Cunos et Gr Joannem Starzeuski Citum Parentem
per Gr Joannem Starzeuski Filium Coram Judicio Posse Comparere
Judicium Deidens Citationis Plium utrag suum ad Judm me
allenlas violentiarum sibi abreviari edit ad Appellationem Plium
utrag hac Jes Judm Plis et Concedi Dilationem Inquisitionis
in Mutuis Actualibus et reatibus tam in probationem quam reprobationem
Super Contenta Mandati ac Primi Plium utrag in Sequens Judicij
sus Deuens &c.

Inter Gr Martinum Lisowski Act per Gr Paulum Chmielewski et M Joannem
Charnski Camerarium Granicialem Plocens Citt per Gr Antonium Wasnicki
Coram Judicio pdcto Comparere Judm Deidens Lionem Plis
Act Plis Citta Suum ad Judm pro Solutione Summa Quadraginta
Novem Florenos Grosso Sex Polonicali pro Vino ac alijs rebus ab Act
ac vi acceptis nec non prisionis a Summa Quinquaginta Aureos
Hungaricali ad Compactum Verbale per Act Citt Concredit Plis pcto
tum pro Benificiatione Decessus in Stigno edit Comprobet Actor
Gr ut Vicin Mscus Citt non condemnavit et pro ut pro Equino ac
alijs rebus quota Cus Quadraginta Novem Florenos Grosso Sex Pol
Juste Actor ad Solvend debetur tum et alia Contenta Pcto vid
dijs in Sequens Judicijs Suis post quam Subscripti Comparitionem
vel non Judm decernet in quibus Juris ent &c.

Inter Cunos Act ut Supra per Cunos ut Supra et Quosdam Gr Mathias Staro
rypinski Cittus pdcos in Primo dispared et Se Excommunicare permittit
Unde Super Eod Citt me non Solutionis Summa Triginta Aureos

Hungaricali

Hungaricalli una cum pensione ab Actis proveniens Deo Influens
Ulteriusq; fortes faciens Executionis decernitur Condemnatus quem
S. Burgrabiusfiori Quem quidem Exequatur Juata Praesium Publicatum
Inter Dnus alli ut Supra pro Dnus ut Supra. Perfidum et Infidelem etiam
Judaeum Lavienem Siepiecus Cittum per S. Laurentium Potkolinski Jur
Utro Causa hujusmodi vivente Plres in Causa procedere mandat Jn Procedens
Licet Comparens Plis Citta ab Inscripta Comparitione recedit et Suum
Principalem Condemnare permittit. Cum tamen Summario Processu
Juris nempe Innixo Fundibus prima quidem Jrii Secunda Artis
Jmo S. Nicolai Episcopi prae id est Die 4 Mensis Xbris Ao 1779
Altera Jrii Secunda pl Dmo Lazaro Quadlem prae id est Die 18
Mensis Martij Tertia quoq; Jro Secunda Pridie Festi Visitationis
BVM ut pote Die Prima Mensis Julij Ultroq; Ao 1766 praedicto
Officij praesentes obtentis et publicatis Jo Cittus rite non Solutionis
Summae Septem Aureos Hungaricalli p. Debus proveniens Plena
rie Convictus esse dequitur pinde non obstante Recessu a Comparen
tione Comparentes Citti Plis alli Negotium inducere mandat in Inductis
rie Negotij Comprobet Actor Realiter Summa Supradicta Septem
Aureos Hungaricalli ideoq; in Sequens Judicij sui post quam Compertus
non Subsecuti vel non Judm decernet id quod Juris erit S.C.
Inter SS Judenum Gittlerios Julianam S. Victoris Piwiarowski Mariannam S.
Josephi Malinski Comites Cottkowski ac Earl Maritos alli pro Eas Maritos
Suis et Contum Suas rebus petiti et S. Albertum Cottkowski Cittum per S.
Dominicum Kowalewski Inscriptum Plentem et S. Josephum Klemi
wski Cittum per S. Paulum Zettowski Inscriptum Plenipotentem Jeneri
Plem alli Decere Plem Citati de Jmo et Contentis Comis Suis Instante
Dcum Prosequantur in Procautione Juniam Pars alli pro Compertatione
Contractus resignationis Dni Cottkowski inter SS Albertum Cottkowski ab una
et S. Josephum Klemiwski Plis abaltera Conventionis pro Solutione Summae
Jmo Comprehensae Plem Cittam Convenit proinde Suspensa Solutione
Summae per Plem alli Extensam decernit Judm Quatenus Jos S.
Josephus Klemiwski Citti hanc Contractum resignati Dni Cottkowski
S. Sequens Judicij sui Compertet J.C.
Inter S. Adamum Malewski alli pro S. Matheum Ilnyckowski MM Juvenem
Tribunum Poldare Parentem Joannem et Ignatium filios Chamskis Citti
per Subrogatum Ludowski Dcum Interesse MM Chamskich filios Senio
Plem alli Decere Plem Citti de Jmo et Contentis Comis suis et Juniam non
Dorit Proinde MM Joannes et Ignatius filij Chamscy libram adpraesens

pronunciantes

pnuntiantur Jam vero cum M Justo Chamski Parente in Causa
Ipsius prosequi Mandat in Prosecutione Non Sint.
Inter FF Jacobum et Adamum fratres inter se germanos Malaszkie Alls per
Matheum Konyszkowski Inscripts Plentum et M Josephum Olmellum
Exercitum Rni Clli per Paulum Zolkowski Inscripts Plentem Jenn
Plim Alls Dcum Plm Cll De Inio et Contentes Cionis Suæ in visitants Non
et Juniam non Quod Proinde Pars libera ad præsens pnuntiatur
Inter FF Felicem M Franciscum Petrum Balthasar et Bartholomæum fratres
inter se germanos Megerskie Alls per Franciscum Megerskie Suum
fratrem Suum Rnii pottr et Juniam Antoniam Hendrualli Ipsius in Inio
Disparet et Se Condemnare permittit Proinde Super Eos Cllm Disparere
rnii non Solutionis Summa Quarter Augmenta Florenos Pott
ex Summa Major Quadringentos Florenos Pott notarie una cum
pensione pœnicne Decernitur Condemnatio Juxta Ff Burgrabios
loci Ipsius quibus expediat. Publicatum
Inter FF Fabianum et Mariannam Sulkowska Juniam Longin Jurowski
Alls per Eum Ff Fabianum Jurowski Suum et Curtis Suæ nne pottr
et FF Thomam Bronislaum Brudnicki et Mariannam de Iglenicka
Juniam Congeo tum Jacobum Filium Brudnicki Alls per Eum
Ff Thomam Brudnicki Suum Curtis et Filij rnii nnii pottr Coram Judicio
Ipsius Comparente vero Judm Dejudens Citationes Plium utrasq
Suum ad Judm rnii attentatas sibi ab Ipsicem edit Ad assertationem
Plium utrarumq hac Jdie Judm Dat et Concedit Dilationem Inqui
sitionis Plis Ultrq Super Contenta Protestationem et Imo Plium
Ultraq tam in probationem quam reprobationem deducendo Ib.
Inter Ff Antonium Sulkowski Alls pottr et Juniam Ff Jacobum Nadratowski
et Theophilum Sokolowski Cllis Ipsius in Inio Disparet et Se Con
demnare permittebat Proinde Super Eos Cllo Disparere rnii Contra
pretensionem ea Jurido Dis Sulkowe pulsante Decernitur Condemnatio
quam Ff Burgrabios loci Ipsius quibus Exequatur Cum Comparente vero
Causa Ipsius Respondetur ad Convictionem Disparere Et Theophi
lum Sokolowski Cllum per Ff Matheum Konyszkowski Publicatum
Inter FF Jacobum Jonesewski Alls pottr et Ff Albertum Smardzewski Cllum pottr
Coram Judicio Ipsius Comparente vero Judm Decidens Allationem
Plis Alls Plis Cllis Sum ad Judm rnii non Solutionis Summæ Viginti
Florenos Pott pro tenuta Sortis in Bonis Brunowo Sady Alls per Cll
per Septendecem Annos possessa relicta et Contributionum tam Publicar
quam privatis Plantæ Alli prospicione relicti ac aliarum Extensionum Alls
Decernit Quatenus actor. Omnes Suas Extensiones Imo Comprehensas

et per

et per Regestrum Spurificalis prout Ejus alls Summa ex
lenda Scribis Bp Bromsen Sadyst per aliquod Annos relata
Justa a Citto debetur ad Solvend et Purificatis Certas Stipendiarum
Imo Comprehensas ea Sorte pulahtiam vere minte Concernet Rem
probet post quam Comprobationem Subscripti vel non Judm de
net Quid Juris est P.C. & Ps Sequentes Judicijs suis
Inter Ss Martinum Pitkowski alls pittes et Quoniam Ss Joannes Grabia
et Thecianes Malewski Citti Sreneri Imo disparent et Se Conde
mnare permittunt Proinde Super ejus alls mo non contradicendo Subdi
tos una cum Carentia labor nec non alias Stipendiarum Imo Com
prehensas Decernatur Condemnatio quam Ss Burgrabius expediat
Publicatum 9
Juxta Juris presum.
Inter Ss Margarethan Czechowska primisti Ss Alberti Sivicki ad Sreneri vobi
Ss Josephi Bronowski Contem alls per Ss Laurentium Bromirski Inserum
Plantem Ss Catharinam Ss Stanislaj Remiszewski Annam Ss Mi
chaelis Lukowski Comites Sanctuarii ac Egidium Ss Remigiusz ki Luko
wski Maritus Citti per Ss Paulum Zottowski Et Quoniam Ss Marti
nus Kuskowski Citius Sreneri Imo disparet et Se Condemnare per
mittit Proinde Super Eos Citto mo non Solutionis Summa decernitur
Condemnatio cum additione Sreneri Execution Ss Burgrabij loci
Sreneri Cujusvis quam peragat Juxta Presum cum Comparere vero
Causa Sreneri Suspendatur ad Comparitionem disparere
Publicatum 10
Inter Illus Pelhrem Rodmum Josephum Zoranski Canonicum Cathedralem Plocens
alls per Ss Laurentium Bromirski Inscriptum Plantem et Quoniam Ss
Ignatium Laguna Citti Sreneri Imo disparet et Se Condemnare permit
tit Proinde Super Eos Citto disparere mo non Solutionis Summa
Decem decernitur Condemnatio Juxta Ss Burgrabium loci Sreneri Cujusvis
Juxta Juris presum Exequatur
Publicatum 11
Inter Ss Joannem Brudnicki alls per Ss Laurentium Bromirski et Ss
Adamum Kozicki Citti per Ss Matheum Konjuszkowski Coram Judicio presens
Comparens et Judm Decidens Causam Pti alls Pti Citto Suum ad Judm
pro Solutione Juxta Stipendii Florens Pols ad Scriptum manuale per alls
Contractu ac recognitionem hereditatis Semi Qualiter Corathus mensura Plocens
Alls Decernit Judicium Quadrans Citius deserente Juramentum Comparere
a Pti Citto evadat prout Ss promisit Quod Juxta Stipendii Florens Pols ad Scriptum

manuale

manuale Contradi ad Polvenda et ad restitutionem Pomi quatuor
Corchet hordej mensura Plocen. sive ad Bonificationem Actis non tenebuj
post Juam Subscriptis Evictionem vel non Judm dicens et Quid Juris
ent P. Ludovm Segueni Judicijs Suis

Inter. Joannem Zamfa alijs Rosalian Smiechowska Juniam Congeo tam
Annam ad Jurti Smiechowski relicta Conten Vidiuam Matrem Alora
per Canas Matrem Suo et alios Actor nre pte et Jos Felicianum
Marski Drum et Martinum Siemiaszkowski Administratorem Actis
per Jos Laurentium Sokolnicki Coram Judicio Jpsens Comparens
Judm Decidens Cionem Pte Actis Pte Actis Suum ad Judm nre attentata
violentiam Edicti ad affectationem Pte Actis Patibuli huc Jo Judm
Dat et Concedit Dilationem Jnquisitionis tam in probationem quam
emundationem. Super Contenta Protestationis ac Jnis Pte Actis Jnse
quens Judicijs Suis Decisionem P.

Inter. Jos Ignatium Wrzosek Jo Anastasiam de Laguny Jnio
rem Congeo Actis per Jum Chrysostomum Zielinski Jo Mm
Mariannam de Zalenskie primi Ob Mei Josephi Ciotkowski
Camerarij Jnio Plocen Secundi Ad prens voti Mei Martini
Radzicki Profecti Regimini Se Re Mttis et Reipublicae alias
Juniam Congeo Cta per M. Martinum Radzeu Maritum Suo
Jo Conio Suo nre pte atque Jum Thomam Ciotkowski
Cta per Jos Matheum Krzywkowski Coram Judicio Comparens
et vocatum Judti controvertens Quarum Pbium Controversijs Cti
Judicium decidens Adductionem Pte Actis Parte Cta Suum ad
Judm pro primo nre Contraventionis Decretor ac alijs In
conveniencijs Edti si quae anteriora Decreta designata Con
descensionis non sunt Partita Suum Effectum. proinde Su
spensa resolutione legalitatis Processus in ordine Effectuationis
antenor Decror necessariam Ejs denuo Condescensionem
Jos Laurentij Sokolnicki Jo Simonis Rudowski Feria Quinta
post Dominicam Conductus Paschae ac prens unius absen
tia non obstante ad Fundum Brum Ciotkowo admenen
Dei Jos Burgrabij ad Actum partium Sumpta Conducta
Condescensam Contenta anteriorum Decrorum in toto Exequen
tar seu Exequi Pte Finaliter pro Justo et Equo Dijudica
bunt Decidendo ac moderabunt seu Decidendo Dijudicabit ac
moderabit Aequo vel quem Decisionis Pte utraque parere

Jd aquiescere

d acquiescere ac Judicatum pati sub pena Brio dto
in Dno Condno sup. stè Contravenien publicand debe
bund ac Venebund Lucta pena Simplii Quadrideceni
Marcar Pol Pl per Pbem Compensand Judicio aud
duo p. medium in Jndam Solida Jura Proj sol
vend pro quo Condnis Dnis Ptis quos volu nd Gre
gor nos proxeneta adudend. Comparand adductad
sub Simili Regere quo supra Judicatum patiant

Inter Jos Josephum Bogorinski ult per Paulum Zoltowski Inscriptis Plentem
et Jos Josephum Osiecki Cttum per L Blascum Jezowscziak de Ila.
Ile Mum Siquis Comparens ~~Pro Cto~~ Dilationem Infirmitatis
Jos Josepho Osiecki in lecto egritudinis decumbenti Cto deposit
et Ejus mente legis Considerans Urget et Po in passu ad Juramentum re
trahit Proinde Admissibili Pos advivente addotar mtis Judis ad vthi
sum Spatium Jos Comparendo vltra in Considerans Dilationibus Statuto
descripta quam Comprobatione attenta Ejus Jos Osiecki Cti Datur Di
latio Infirmitatis quam in Sequens Judicijs Juxta legem Comprobare
tenebitur &c.

Inter Eundem ut supra per Eundem ut supra. et Juniam M Antonium Hanski
Palatinis Dobrinen. Cttus presens in Dno despondet et Se Condemnare
permittit Proinde Super Pos Citti despondendo mē non Solutionis Summe
Viginti Aureos Hungaricali Scripti Manuali per Citati Acti asseruti
brevi tempore in suum ulteriorem fortas faciend Executionis decernitur Exde
mandatus quam Jos Burgrabius loci spere quivis Juxta Juris Principium
Exequatur.

Publicatum 12.

Inter Jos Josephum Bogorski et Mariannam Rickla Conjges Dnos atg Suum
Bartholomeum Jamulum Acti per Eundem Jos Burgorski Suo Contis
ac Jamuli nre pti Et Juniam Jos Simonem Parentem Ejusdem Ignatium Mathiam
Jos Mostowski Dnos Dnostum Ll. Joannem de Juan Sojewski Petrum Hasla
wy Paulumet alter Paulum Pobozany Nec non Martinum de Bonis
Dzenawy Pubdi Cttes per Jos Simonem Rudowski coram Judicio presens
Comparens Judm Decidendo Citationem Pti Acti Parti Citte Suum
ad Judm nre attentas evidentias Calumine et humeris Acti Circumscriptionis ed
Ad Assidationem Pti Autem ad Contenta Dni et Querelas Pti Acti
Datur Dilatio Scriptoris Parti adrijs in Sequentibus Judicijs
Suis ordinandis Termino Consensato. Etiam in Deductionem quam emendatio
nem Objectas
et gravium Objectas

Inter

Inter Ꝙ albertum Karolli Dnum Chyczewski et Nleo Nicolaum Zmi
jewski et Martinum Plonski Famulos Actores per Dnum Ꝙ Chyczewski
Suos et Supranscriptos Famulos Suos nmẽ prtes et Ꝙ Martinum Siu
manski Dnum et Ꝙ Paulum Parentem et Curatorem Quo ad Ꝙ Bedi
dum Filium nec non Laurentium de Bonis Szumanie Subditos Citos
per Ꝙ Matheum Krywkowski Actorem Judicio presens Comparens
Judm Decidens Citationem Ptis actoris Pti Citi Suum ad Judm
mẽ attentans Assistentiam Pedis ad offendationem Ptis Citi Pti Citi
atq; hoc Jus Judm Cat et Concedit Dilationem Inquisitionis
Super Contesta Nonis et Citationis Ptis Citi tam in probationem
quam emundationem reducendo Vic. Ꝙ In Sequenti Judicijs Suis.

Inter Ꝙ Valentinum Brochocki Citi per Ꝙ Antonium Brochocki Inscriptum
Plentem Ꝙ Adrianum Zukowski Attornatum Coram Judicio presens Com
parens Judm Decidendo Dilationem Ptis Citi Pti Citi Suum
ad Judm pro Solutione Summa Mille Quadringentorum Florenorum Pol
Super Bonis Zukowo modo Simplicis debiti per Citi actori Inscripta
Petit Juoniam Ꝙ Zukowski Citus Summam Totalem Mille Flore
Citi per se Inscripti non percipisse non nisi Septingentos Flore
Circa Inscriptionem Authenticam pro se Citi recognitam Quasse allegat
Proinde Necessariam esse Polem. Comparitionem Ptium utrarumq;
Propter melioren et Sufficientiorem Judicij informationem Prosequend
Judicijs Judicijs Vic.

Inter Ꝙ Antonium Ludowski Citi per Ꝙ Paulum Chmielowski et Ꝙ Gabiel Sem
et Lucam Ludowskie fratres inter se germanos Citos per Ꝙ Josephum Swicke
wski Ad Objectam a latere Condnem ex Pte Ꝙ Antonij Ludowski Super Ꝙ
Luca Ludowski ex Coram Officio et Actis Spectabilis Tra Secunda pte Dnicum
Reminiscere Quadlem prã Solitã Die 24 Martij Februarij Ao Spectabilis
Citatis Solutionis pena Duplicis Quatuordecem Marcarum Pol ex Statutis
nis Ll Elisabethis Subdita Contravertentisq; Decreto Jus Tmũ Satisfacti
obtentam et publicatã Teneri Dnus Ꝙ Lucam Ludowski Docere de loco Stand
et Juoniam non Dovit et Moderamen Judicij sui Se Subiit Proinde Judm
Statuit Quatenus Ꝙ Lucas Ludowski in Constitutionem loci Standi pe
nam Simplicem Quatuordecem Marcarum Pol Pti Actoris Scilicet Ꝙ Paulo
Chmielowski obtinere et Judicium per medium invocantis Subit Subpena
Bnis ea Regestro penalium publicanda et habere locum Standi Ꝙ Ꝙ
Lucã Ludowski Judicium declarat et Plures in Negotio Principali expedin

mandat in Expedn

in Experimentū Iuramū Comparens a S. Gabriele Rudowski Dilatio
nem Informitatis in Actū eg.tudinis decumbenti Sua in Judicio reput.
et Ejus merito legis Concedens Urget et Eo in Passu ad Juramentum
se trahit Proinde admissibili Eos ad inventū additus Mlis Judicis ad
rotha vanos Prostitit Jos Comparens rotho in Concedens Dilationibus
Statuto descripta qua Comprobatione attenta Ejus S. Gabrieli Rodowski
Citto Datur Dilatio Informitatis quam in Segnem Judicijs sui Juata
Legem Comprobare tenebitur &c. Cum Comparens cum Causa Ipsius
Suspendatur. &c.

Inter S. Stanislaum Ruzicki Actū pur S. Paulum Zatkiewski et M. Bartholomeum
Zbowski Rivernia Dobrinen Citū pur S. Adamum Miłdrowski Actionem
a latere Condnem Coram Officio Judicij sui Trū Gta in Vigilia Festi
Natis S. Joannis Bapta Satis et Die 23. Mensis Junij Aō Dni 1793
ca Plē Illustris admodum Dni Stanislaj Malanowski Decani et Pre
positi Ecclesiæ S. Spiritus Sapranen. in non Solutionis Summæ Pri
mæva Incantū Aureū Hungaricalis Alterius Centum Horeu Pōli
Tertia Ninagrita Tyne cum prisionibus ab ejus Summis proveniens
Deinō Judicij sui una cum pena Lustra Trium Marcarū Pōli adjudicati
Contraventionis Deinō Cursa Manēr stetit et publicati Teneri eundo
M. Zbowski Decani de loco Plano et Juniam Comparens a Plē
Citto ab Instantia Comparitione recedit et Suum Principalem Condemna
re permittit Proinde Super Eos Citto disparere non Solutione
Summæ cum prisuris Decernit Condemnatio Juxta S. Rungrabius
Loci Præses quivis Expedivit Juata Juris Processum. Publicatum 13.

Inter Eund. Actorem ut Supra pur Eund. ut Supra et M. Bartholomeum Za
kraczeski Vicarium Zawskrzen Citum pur S. Matheum Konyskowski
Coram Judicio presens Comparens Jus Judm Deducens Citationem
Plē Actis Plē Citto Suam ad Judm pro Solutione Summæ Sex Aureū
Hungaricalis ad Scriptum manuale Contracta Actis Signis Comparens
Plē Citto Promissam Summam Sex Aureū Hungaricalis Actori perso
lutam esse Infert et Eo in passu per Citum Juramentum explens
offert Proinde Statuit Judm Quatenus Jos M. Zakrzeski Citto evadat
in Eam Juramenti rotham pro ut Sex Aureū Hungaricalis ad Scriptum
manuale ab Actore Contracta Ejus Actori persolvit et Nihilquequam ei
Solvi debeat idq. in Segnem Judicijs Sui post quam Comproba
tionem Subsecuta vel non Judm Decernet Id quod Juris erit &c.

Inter

Inter Illustrem ac modernum Dnum Casimirum Bazilembi Prepositum Ecclesiæ Proborowiensis ad per S. Adamum Nicolaum Wilczkowski Secretarium Plenipotentem et M. Joannem Dunyminski et Antonium Sarnowiecki Acta per M. Sim. Dunyminski Suo nomine ac fratrum Plenipotentem et M. Ignatium Zabrzeski Vicesecretarium Pratty Spreng Acta per S. Antonium Wozniski Oquiniani MM. Simeon et Constantinus Zolnowscy Bonorum Ogorzelicæ heredes originaliter Acti presentium Vnde Dispositi et Secundum hæc premittunt Dominum Nostrum Comparens ad Jurisdictionem dispareæ Suspensionis Dispositi Dispareæ valide non solutæ Summa ad Summa Mille Quingentorum Zlothos Ecclesiæ Proborowiensis Juxta Actum Decretum Solemniter Quam S. Burgrabius hoc præsentis quoris jus Executorialis Supplicationem Notariam Supplicis et subscripti Plowcz Notarium. Capitaneum Guardiæ Pedestris Sacræ Regiæ Maiestatis et Reipublicæ et Omnes Conservatos.

Publicatum. 14

Inter S. Margaretham Ludovicam Virginem Immaculatam actricem per S. Petrum Xaverium Sergent et M. Carolum Solowinski Nicolaum Sloz Act. per S. Paulum Zabarski Tandem non Sent.

Inter Lucam Jaxczewski Act. Dec. 6th pntr et Rd. Antonium Bogrzbian Cust. et Bonos omnes Matthiam Thomam et Laurentium Borowski Actos et Act. per Exam S. Antonium Borowski Suo et Fratrum Laurentium nunc pntr Liquidem Rd. Borowski Comparens Conitatus Suos in Judicio posuit Testes Suos Judexit et causa Inquisitionem apud nunc dem Examinem. Testes Suos Judexit Pntr Laurentius præsens Reliquit et Allegat Primo Judicio Borowski Pntr Laurentius præsens Reliquit Allegat Primo Judicio ibidem præsens Sua Responsa recolutus ne repetit Ratum Jaxczewski Statuit Testes Rd. Borowski Inquisitionem tam in probatorium quam reprobatorium et Contestationem Suis Comparentium quam Sub Sacramento in Causa Rd. Sequens Judicij Suos Judexit Laurentius Borowski Pntr Causa Inquisitionem in Causa Rd. Sequens Judicij Ulpianum S. Gaz Causa Inquisitionem in Causa Rd. Sequens Judicij Ulpianum Borowski

ejusdem Brzezpetski coram Judicio presens comparens ad assistationem Partis actoreæ Partis citatæ deducendo citationem Partis actoreæ Partis citatæ ad quem ad Judicium hic dat et assignat delationem Inquisitionis ad petentia Protestationis et Petitionis Partis actoreæ in scriptis Judicij Legis ad quem &c.

Joannes Baricloarli ad[o] pntr. Et Leonor. Franciscum Leczycki et Sentantiam de Czarnate primi olim S. Philippi Baricloarli Secundi ad presens vota Generosos Consules Ostrichem et Matheum Joannem Albertum Momadet Gothenium Baricloarlios pnti signorod et Pni signatum Patrui et Filianastros per eumd S. Ludovicum Leo Consortis Brisignorem ac Principem Suom me pntr coram Judicio presens comparens etc Judicium citationem Partis actoreæ Partis citatæ ad quem ad Judicium hic dat deducendo quando quidem ex repositi documentis dictum per dem S. Philippum Baricloarlios S. Joannis Baricloarlii Fratris sui germani coram acti Castro Lipogrodiensi Feria Quarta post Sm Visitationis Gloriosissimæ Virginis Mariæ 1770mo anno Sortem suam staw et integram post obitum Genitoris Matthæum et Adamum Stuznowskie tam in se devolutam quam a M. Simone Thadeo Mierczkii Judice Pni Lipogrodiensi actu cum Jure hereditario quesitam super Bonis Baricloowo et Zalesie in Palatinatu Plocensi et Districtu Plocensi Litis resignatione per eundem S. Joannem Baricloarlii predictum S. Philippum Baricloarlios Fratrem suum de Summa Mille Zynthenum ex Summa Majori Duorum Millium Zynthenum actis Superioribus actu quo supra per prænominatum S. Philippum Baricloarlii cum S. Joannis Baricloarlii Simplicis debito ea pendente provisione Inscripta Decreto officij Loci Feria Secunda post Dnicam Invocavit Isodralem Sublicet die prima Mensis Martij 1773tio anno inter alias dictos SS. Joannem et Mariam Baricloarlios Vedzinem Emptam ab una et Superius recitatum S. Philippum Baricloarlii parte ab altera productis una provisione ab ea Summa provenienz ac pena Lata Mandati Marcarum Polonicalium ad judicati etc provisione ad integrale Summa Duorum Millium Zynthenum ad Vigiliam Festi Nativitatis Sancti Joannis Baptistæ 1774 anno Judicij Superius specificatum Juramentum Joannem Baricloarlios super Lis non de Condemnatione in Sno Libro Judicio Superius Lis dicto SS. Philippo Baricloarlii coram actis officij Loci nontangendo eosdem quo ad Personam prænominatæ S. Mariannæ Baricloarlios Sororis attinet obtento acquietatoria actis officij Loci Feria Quarta in Sno Festi Visitationis et Pauli apostoli Sublicet die Mensis Julij ad eos 1773tio acquietatoria Sublicet Summæ Mille Zynthenum restans reservatoria et pena Judicio Judicium Judicium decernit Testatores Sui Festa Summam Superius exactam una cum Summa Majori Duorum Millium Zynthenum ex una cum provisione ab ea Summa provenienz ab ultima quietatione retenta per quinque a Centum computandis Solutionis præfixo præmuendi et per Testatores præmuendi Sno Solutionis præfixo præmuendi et per Sno tam actoreæ acceptandis coram officio et actis præsens Sublitis et ab actis presens pro Vigilia Festi Nativitatis Sancti Joannis Baptistæ anno Currenti præsens Judicium Sub Pœna Banniationis illis in Sno fundamentum Super Certis Contravenientibus in casu contravencionis circa

Manifestationem

faciendam publicandam previa Inspione in Personam personam solventis resignandam ad manus et quietationem actoris ab quibuscumq; Officijs Juris et Protestationibus Justicie solvat et realiter reddimeret Sacrad Priam Marcantonium Polby actoris per ipsam Partem actoris cum Summa Judicis denig totiq; Jn instante Solito Juris prodi solvendo.

Inter cum ab ad Signad et coram actor per eum et Signa ~~Et quoniam Pars ipsa ad Jmpetu Comparitionis reddita fuit damnare petuit~~ Coram Judice prodicto Comparentes quidem prodicti Diuicione die Quarta July 1776 anno Jn Regno nouo Datuata Inter RR. Philippum et Joannem Bar chiarulie olim Bartholomej Barchiarulie olim Bartholomej Barchiarulie olim Barbara Suey Uxoris Jo Geminiani Sozonchi Conte in primo voto procreator Fr Heres inter se Germanos respective substantia tam Paternalis et Maternalis quam post obitum RR. Matheum et Adamum Paternalis quam Lucchibonalis per Revolutam in Bonis Barchiarulie Lite Jnita et manu existentium Subrogatum Actoris Patris ejusdem Jo Geminiani Sozonchi Conte in primo voto procreatorum Fr Heredum inter se Germanorum respective substantia tam Paternalis et Maternalis quam post obitum RR. Matheum et Adamum Barchiarulie olim Bartholomej Barchiarulie olim Barbara Suey Uxoris

Duestoriam Symphoriy olim Dñi Francisci Bobowrbii Parentem
Attor. ad S. Agneti Millaseruka primi olim S. Martini Graszeyn
sli exportotti Leuendi olim S. Michaelis Senyalbowrbii Conbortis, ibi-
norem quinquennalis anie in anno 1738 ante proxima export. ad ora
Luenda in Bonis Mitodroi a S. Malaseruka Comizibus ner. dilatem
in eadem Bona Transportata Alteram Millem Duentorum Predecem Dñ
phonem per eumdem olim Attorn. Parentem S. Mathaei Alberti Mitto-
Alexandri Pauli Francisci Catharina Senyalbowrbiana Conjugibus olim
S. Michaelis Senyalbowrbii Cum eadem S. Mikolaseruka procreatis
Filijs et Filiabus Ipsis Innera pro alimentorum Cum provisionibus
ab ejusdem Curatoribus spectans Editam Decidendo Litigandum Partis Actor
Comparens Manifestationem Coram Actis officij Lui Feria Secunda
post Festum S. Lucæ Evangelistæ Scilicet Die Vigesima Octava
Mensis Octobris 1770mo Anno per S. Franciscum Bobowrbii Senyal
S. Mathæum Burgrabium Cathæ Ploez Albertum et Antonium
Franciscum Innos Bartholomæj Meinlii de Cathamand Incolas
Bazienbe Comortes Senyalbowrbii Fratres et Sorores Patruelis Germa
nos Factam Reproduit Petitum Judicium presens Litigandum Partis Actor
Orationem nempe Intentionis Translationis Coram Actis Officij presen
Feria Quinta in Vigilia Festi Nativitatis S. Joannis Baptistæ 1757.
anno per S. Franciscum Bobowrbii Super Summam Mille Duentor.
Pijs Actis ejusdem Feriæ Quartæ in Festo Festi Nativitatis S. Joannis Baptistæ
1738vo anno prædicto olim Innera Agneti Mikolaseruka Protune
Mei S. Michaelis Senyalbowrbii Consortis Super Bonis Dictorum Leu Liem
mei Illis Hæredes ex vendenda Provisione Innerum Recognitæ Interesse dict
gabæ Judicio Suo non in eundem Judicio Causam Prosequi Judicium Officij
Prætor ad Judicium Ind. Ploez per vij Distantes Judicandum Remittit
Consensendo ejus Partibus in primum et proximum Judicij ejusdem Compa
rendi paratum peremptorium Terminum.

Inter S. Gabrielem Rudowbii per S. Simonem Rudowbii et S. Andream
Rudowbii Actis per S. Ignatium Mrachowbii, Coram Judicio presente Compa
rente Judicium Citationem Positis Actoreæ Partis Citatæ ad Judi
cium pro Solutione Summæ Injuncta Quercorum Hungaricalium
ad Scripturam manualem in una Parte Super Summam Viginti Quin
rorum Hungaricalium per Cistam Die 24 Mensis Julij 1774te Anno
datuarum et manu Actis Subscriptarum Jn altera Vero Parte Super
Summam Decem Quercorum Hungaricalium Die 26 Martij 1776.
Similiter in Bonis Cistæ datuarum Sine Subscriptione Manus
S. Antonij Rudowbii Actis Edita Decidendo. Recapitulando ope Partium
et Coram Personaliter Comparentium ad melioremque Informa
tionem Officij Sui Jn Sequeyo Judicij Subsequentes ad hunc Emit
dum Officium Sui per Actorem Contrarie

Inter S. Bor. Nobilem Parentem Thomam Ignatium Agnetem
Minorennem Filium et Filiam Minorennes Actores negotij Actor Coparti
per S. Paulum Lotterbii Innerum Plenipotentem et G. Laurentium
Parentem et Nicolaum Filium Innos Actor negotij Actores Coparti
per S. Joannem Nidowbii Plenipotentem Prescriptis Judicium Edita
tis ab Partium et Coram Audiendum Libi Adhuc Edita Li
tis ab Partium et Coram Audiendum Actorem Partis Citatæ negotij Par
penna resolutionem Processus ad Operationem Partis Citatæ Documentorum Mem
te Actis Credentiæ Dilationis Communicationis Documentorum Mem
te Legis Jn Sequeyo Judicij Lui pendendo et
Inter S. Antonium Rijcl et Pelagiam Rudowbii Conjuges ad per manum
Leu et Innortes Fuerunt Alterum et S. Nicolaum et Albertum Rudowbii

Fratres Inter[ea] Semianos [illegible] et Judices per D. Aty ainthum Prædpt[i]
coram Judicio pro eas comparc[uit] Jenen Parte no actorea[m] docer[e] Parte[m]
Actr de Jmo et Tenentis Actoreas sue in ius tante Do aut Corepeantiu[m]
Prosecutione[m] altercationibus earum Partium Controversijs in Judicium
Lucem inducti exauditis Judiciaru[m] Citatione[m] Partis actoree Parti
Citat sue ad Judiciu[m] pro solutione[m] summe Trecentorum Symphoy
ad Compatiu[m] Verbale per Act ob actore Cantoribus ditaru[m] Decidendo Ut
q[uo]d eas Citi realmitaru[m] Summam Trecentorum Symphoy Actrix
non debuisse abnegat Juramo deferente actrice Citis autem ad Eva
sionem Juramenti Juratoriam habenz Propiorem Actor ad evationem Jurato
riam probat Facto ab actrice Summam manual Trecentorum Symphoy
non Contraderunt recud Solutionem ejusde Summe nullo modo teneri
Ita ijs Deo et Sancto Jesu Christo Passione adiuvante Prosequen Judicij
Suis mestanus adinvenit &c

Inter Dn Cancy ardiu Franciscu S. Andreæ Prædpt[u]m Contem alias etiam Con
siegis dicti per cane S. Prædpt[u]m Actr in apistentia Dn Andrij Schlesin
ger dicti per cane S. Prædpt[u]m Citi per S. Matheum Longatu alii Tandem
et S. Paulum Cayserlik Citt per S. Matheum Longatu alii Tandem

Non sunt.

Inter M. Rosaliam Zovauska M. Ignatij Stefani Colonelli Exercitum Dn Comorten
in apistentia S. Pauli Chmielarlik pro Mater et Perfidem Jurisdelem Ecclesia
Lomnovien Mercatorem et Incolam Plocz in Cielo agritudinis decumbem
Citt per Jurisdelem Josef Pilium Teneri Comparentem ad Actu Sufficientiu Re
spondere Compariderem in instanti: et Juramiam loco producendo Procuratoria
Plocz pro ut Commissam ad reponendum Dilationem Infirmitatis ei a Parente
Suo in Cielo agritudinis decumbente habet Presentavit Post quod presentatum
Legiq[ue] Citto Condictus Dilatio Infirmitatis Juram in Sequen Judicij
justa præscriptum Legis Comprobare Tenebitur &c

Inter eand[em] Adriam ubi supra. Pro tuend Jurisdelem Marcelli Jozwowicz Ad
per S. Laurentium Schutnicki Et quoniam Comparens ab Jurisdelis Comparendæ
Jurisdelis Servi di Marcelli Jozwowicz Citti realiter et eam[dem] Condemnare permittit
Provide Lupe eo citato valdiu non obtemperavit Sententiæ Summa Cum protestatione prose
cu[tio]nis Contrarendiu Decio Decernitur Condemnatio Juram S. Burzmalius Co ipsa
sen[tentia] pro ea[dem] executetur

Publicatum

Inter Illustrissimum et Rndissimum Sanctissimum in Christo Patrem Dn Dn Ignatium Epi
scopum Plocensem Assistentiæ Suffraganeum et officialem Plocz Archidiaconum Rudensem
Canonicum Cathedralem et Primitiarium Rndissimum Matthiam Schutnicki
Canonicum Cathedralem Plocz Citatum per S. Paulum Zoltowski Judiciarium Citatio
nem Partis actoree Citi Citat Summe ad Judiciu[m] respectu provi
sionem Jnos comprehensarum Dicti Decidendo ex rationibus Suum
Judiciu[m] permovens ad Sequen Quer Jnos Debiderat et in ejusdem Legis
Partibus Jnijs pere[m]ptionis Conservatus

Inter S. Matthiam Starczewski ad Jmatter et S. Jacobum Starczewski ad per S. Pau
lum Chmielarlik Non Sunt.

Inter D. Rosaliam Lisiewska Dobrska Dn S. Josephi Starczewski Dobrskiego Consorten
Videcum Actricem per S. Christophorum Zielinski ad S. Stephanum Bar
worski ad per Matthiam Starczewski Coram Judicio prese Comparentes
Judiciu[m] Citationem Partis actoree Parti Citat pro solutionem Summæ
Novem Accercorum Attinentiæ Dicti Decidendo Propiorem S. Citi Stephanum
Barworski Citt ad Evationem Juramenti Juratoriam prout a S. Thalesphoro Siemiginowski

reservatum

recenitaw Semmaw quadaw modo ad ips Deventaw dictuis proximis
non accepit nec cam alio quovis titulo partis pacif ac ad Solutionem
ejus Summe non Teneatur Pro ijs Deo et Sancta Jerusalemitte Religione
adiuante Pq ps sequeq Judicij Lecis adinvenit Portuguesem Evasionem
subsequentem del nov Judicium decret id quod Jnis erit Pq
Inter Religiosum Dnum Drasinum de Lisimundum Drasinum de Lisimundum per S. Limonem Ludovicum Dict quid
M Ignatium Szompt aurlu procuratorem Jmo post plenariam Conciliationem Lis
in ante Lubducentaw disparetaw Provide Judiciem Citato Parte adversa
Negotium Jnducere mandat Jn Jnducta de negotio decidendo Adstatio-
nem Actoris Citato Reum ad Judicium post translapsum Jnducta de para
to Decreto parateaw proceps paratos quovis Jmo et gradus Jnis
pro decisione Causaw Dnoduceno Sententias Jnde lite pendentia Origi-
nali Mille Quadraginta Lis quæstion et Jmo Juramento Originis Decreto
Solvo Decreto Adjudicata Cujus et Traditionis Potestate ac vigore Citato Reo
Civ Quatantiaw ad Stitaw decidendo. Siquidem Curiaw Senatoris
Lotis Inter cam Sartes Feria Secunda post D. Mixericordiæ dest Die
Vigesima Secunda Aprilis anno pro Jnde elapso 1466 Interesset
Judicio Contraversisque Mo Szompt aurlu alte disparetaw arbitratu de
cernendo Quatenus Jd actus Jnde et ab altu prese in Lex se-
ptimanaria Curiaw Gritis Praefat
plenarie Jnq redactus epis de pienem Curiaw per Spatium Quin
tuor Septimanaraw Continuet et caplea [illegible]
Jnq Lub Pena Banni Librarum Jn casu sententiaendi Curiaw Mare-
schalli

Lab Rend Bandled nes ind Jam sentaventionis Litis Manifestationem
Jud faciendz publicandz ad maiorem et quietationem ordinis abrz quibuscu
difficultatis finis in effectu Lobad Duit Rend Minus Marcarium Dolor
per Literam addz iend Provisionem Judicis autem Stat Primitante Solito
Jam processu Adv endat

Inter Peritissimum Dnum Doctorem Cesselium Genonicum Cathedralem Rom
Testamenti ultimae Voluntatis olim Scribentem Dnum Martinum Strach
dum Janinier Cathedralis Rom et Talmae Executorem ad effectum Ingratiandi Ma
chelli Burgrebium Laicum presentem per eundem D. Strachodeli Dum et Mutuel
Dnum Gerlinski me pnalter et Personas Seniores Mercatores Sartores
Lanifices Stamp Communitatem Judeorum Lyngog ad Plateam Lab per D.
Josephum Leonardi Terrei Partes utrasq nempe Infideles Judeos Szaia
Matei Moiselis Herschovicz Jaiele Leibovicz Henz Mathovicz et Ma
rcole Samuelis Satisfacere debitum Decreto debitorio Pnotis Compandum
in acte actis Judicijs Inter Partes Comparens Lato Judicium presens Ma
gist Dz in Instanti Et Quoniam Comparens a Parte Citta Infideles Judeos de
in Judicijs Semipiternis Dies auri Jam quasi Duas Majoris Importantiae at
tasse atteg at et ex eo Debitum non Maioris Quaedendam eius Citis Lab
in Judicio effagittat Decreto Judicium presens Suspensio dto negotio
cum Infidelibus ut potest Synagoge Plateae Senioribus Quaedetur
debitum Majoris Quam in Sequenz Judicijs Suis probare pro La Lesem
probare Tenebuntz # ad reponitionem Comparenz a Citis

Inter D. Rosalium Charitine olim D. Joannis Stanislai Felicitan Conjugem
vidual Cathedralem per D. Laurentium Sobolewicki Quam Michaelem Sta
nislai Jotte per D. Paulum Dmielewski Jonas, Partes utrasque Comparentes
reales Sufficientes Membre Compariti non Principaliter Quia Instantanee Arbitratus
et Quoniam Partes utrasque Comparentes Sufficientes Compotentes
non Impedient Proinde Non Pro Partem altricem Quam Quam pri
movere Judicium presens declarat Partem autem Citam tantis per a
Pro liberandi Fauti et Proventi at

Inter D. Valentinum Rudecki et Julianum Zglenicki Judicem Conjuges Actores
per Mandatum Suum et Procuratorem Suum me pnalter et Dn. Victorinum
de Jenonibus primum olim D. Antonij Jaworzenski Secundi ad presen
tem Dn. Michaelis Rudzpetski Judicem Conjuges Victorienses et Matthaeum
Franciscum Joannem Stanislaum Thomam et Petronellam Virginem Liberos
rorem Filios et Filiam per D. Michaelem Rudzpetski Victorienses et Mar
tinum Lum et Separatorem me pnotr Coram Judicio presens Comparentes
Judicium Citatorem Partis actricis Partem Citam Secundo ad Judicium pro
tatum et Summe Precentorum Symphoniacum Lum provisionem ab eadem provenie
dem Deinde Decernit Judicium Quatenus Pars Citta recenset ad
Summam Precentorum Symphoniacum per olim D. Joannem Zglenicki
Parochum Victoriensem et olim Dnum Antonium Jaworzenski primum Matrem et
Parentem Actricem Generositatem Testamento ultimae Voluntatis in Bro
chyno die Decima octava Mensis Decembris 1764to anno per eundem
D. Zglenicki Fourth ad actas Officij presentis Revisa pactas post Dnicam de
Agenimam 1765to anno modo oblate porrecto Indigitatum Coram Officio
et Citis Loci presentis hinc et ab acte presentis pro Fratino Festi Nativitatis
Sancti Joannis Baptistae Anno Currenti proxime Imminenti Lab Rend
Bind Jam sentaventionis Litis Manifestationem Quietationem Quietationem
publicandi ad quietationem et Opinionem in Personam Personolocatis
Libreque Quietationem Una cum Petitione ab eadem provenientis praesidia
quidem Summe per Levantem Seniorem abrz quibuscumque Officijs
Jurisdictionibus Partis actricis Partis actricis ad effectum Lobad Quietationem

Pars Imm

triend Marcarum Polonicalium actorea parte per Partem ostam
Parti rem Summa judicio suo autam Etiã Jmmobilis Libri Jmi
Germanici praxi Colocenda. Reorum vñ Sabbatarem condemnatio
nis vñ anteactis judiciis Lucis hac in Causa ex parte actorea Partes
Super Parte Citta obtenta et publicata Renaud Jmpliem
Quatuordecim Marcarum Polonicalium actorea Partis Pars Citta Renaud
In Jmo Solutionem Summe prefixo et Sub Juore Superius apposito
ad Jam Contravencionis extendendo Judicium Sententiam per medium
in Jmo Parti Justo Solutum Jmi Duo Superius enumerata Decreti pne
rem Juore.

M. Franciscum Reinoualdi Jhi Canonicum Cracoviensem Actis per S. Simonem
Radowski Jmorem Regni potentem et M. Jph. Jasmem Zakrzewski ad
Rosalium de Szczanieckie primi loci M. Joannis Stanislai Zabloccki
Executorem Rñ Secundi ad presens acta Jmicum Sanctuarii Cracoviensis
Cechanowiecz Actor per S. Paulum Ant. Burski Jmorem Plenipotentem
ad Jdiadamum Scarlati Actorem per S. Matheum Szczygielski et pro eum
Mm. Stanislaum de M. Jacobi Ostaszewski Judicis Curiæ Zacrocimi Rosalia
olem S. Stanislaum Jwanow Rolicka Consortem Jus Mariannæ
Virgo Jmmupte Conceptæ Sororem inter se Germanam et Petrum Karski
Actis presens in Jure dispareat et de Condemnatione rationis Contra
dendi nec non decreto Jmuneto Solutionis Summæ cum provisione
ad actio Decreti procedendi permittendi Super ejus Citatione
Condemnatio Juxta vñ Burgalibus Cracoviensibus presens
quivis petita pro ea parte Executoriales petite processum. Publicatis 17.

In Cujus ultimæ Citationis Partis Realis ad Jmobilia et Jmobilia Executionem
Illustrem ac Amadeum Rñ vñ Bartholomeum Jaworski Praporium
Jacens ex Acta per Matheum Szczygielski Actorem pro eum Jam Actis
dispareat cum tribus Pars actorea Sufficienter Reductum Prout per
Jnfert ac Partem Citatam plenarie Convictam Jnfert et minas Con
demnationis et quidem pro Jam Feria Secunda Proxime Festi Sanctæ
Margarethæ Virginis ac Martyris nempe die duodecima Mensis
July Currentis anno. alteram vero Feria Secunda ad Vigilia Festi Sancti
Andreæ Apostoli Lubliet die Vigesima Nona Mensis Novembris Currentis
anno. Tertiam Feria Secunda post Dominicam Lætare Quadragesimæ
primitam die decima quarta Martij 1774to anno ex Parte Acto
ris Super Perfidos et Infidelibus Josepho Szrebowicz Genero Infidelis Leym
cial et Joanna Jnfæsia Judæis et Mercatoribus Drohicensibus Citatis
liter non Solutionis Summæ Actigentorum Sexaginta Polonicalium cum
Ejus Provisione ab eadem Summa provenien Jm Judicio Officij Omnes
hac in Causa Citatos et publicatas Produxit Judicium Judicium presens
eorum Citatorum plenarie et sufficienter Convictos esse Declarat et Partis Acto
rea Citatorum plenarie et sufficienter Convictos esse Declarat et Partis Acto
rea non attenta Contumacia Partis Citatæ Negotium Judicium Manu
dat Jn Reductione Negotij Jnstendo Scripto manuali in Posterum die
Data Jn Reductione Negotij Jnstendo Scripto manuali in Posterum die
Sesta Augusti 1762do Anno Datorato et manu propria ac Judiciali Sub
Lecto Scripto Super Summam Actigentorum Sexaginta Polonicalium Sub
signato Octo Groschis Computando Dato Decreti Judicium Quatenus Pars
Citta Summam principalem Actigentorum Sexaginta Polonicalium cum
manuale Superius de Actu Annotatum per Actor, ab Actore Contestatam
Jure et ab Actu Prasens Jn Vigilia Festi S. Bartholomæi Apostolorum
proxime Jmminens Grandificum et Actis Citatis presens ab P. B. in Jam
Contravencionis Causa Manifestandum Jurem faciendum Publi
canda ad manus et quæstalendum Actis ibi Actis quibuscumque Jmpedi
et Postallatio nec ad Jpsius Lobat et Jn Subsidium Lapsa de Actu Jm
notatum Condemnationem Trium Renarum Jmpliem Quatuordecim
Marcarum Polonicalium Parte Actorea per Partem Citatam Pars

Summa

Lemmen pdicti quor per mediam ministrati Solita fuit praxi enumerari Lecta Pta Lectis Mandatum Solum Actrix Pars per Patronum Actricis Partis ad Tmd et Lab nre Legendis, approbi Judicis Auctem Audiendi fuit tenuit Solita fieri praxi prosolvendo

Coram Subdelegato P. Adamo Miłdzrostki Camerario Dni Plocen in Locum M. Joseph Bromirski Thesaurary Ecclesiae Vice Capitli Loci presen Substituto Subdelegato Judicem eumdem M. Josephum Bromirski Vice Capitli Loci praesen Actor petit Judm Subdelegatiale et Notariale Decernendo Decretales Partis Actricis ad suum ad Judm edicti Quoniam Pars Actrix plenarie Convictionem nempe per Trinas Condemnationes et quinquinam I Dela pd Dm Decanum Lublinen Archiep I Dela pd Dm Misericordiae Fortunam I Dela. pontificis Jesu C.V. Mariae Omnes in Judicijs Officij praesen Ad [illegible] premissa et elapso super P. Stanislaus Karwowski ratione non soluo mihi Actrici Auctoritate Regia obtenta et Publicata mandato primo et Judm praesens Sufficiens Compariționem admittat Actricis Partis Actricis in negotio expeditionis mandati executionis mentis Litteratorias Contraversis Partis Actricis exhibitis decernendo Quatenus P. Stanislaus Karwowski Summarie Actrici Auctoritate Regia Hungaricali per Actricem pro emendis Civibus ad Actricem Hungaricali acceptum in et pro I Dela pd Dm Jubilato Anno praesenti Coram Officii et Actis Scribendi Locum Sine quibusvis Juris Defugiis et protestationibus Juridicis Actricis Actricis vad et realiter Enumerandi Judici sub Poena Ducatorum in Casu Contravenionis circa munera Publicana Publicae Lucida Poena Trium Marcarum Polonicalium Actricis qua Solutionem Summae sub Eodem Litigiosae Judicium Trium Grossorum per Actricem sub Poena Ducatorum Litigiosae Poena Executionis publicandae Solvendae Nihilominus hos in Judicio decernendi Quatenus in Actricem in Subsidium praesens delicti Trinas Condemnationes supra dicti Actricis Exhibendo Quatenus Decernendi Martini Actricis Actricis in Imo et sub Poena supra Actricis Judicium una eadem Marcarum per Mediam in praesenti Actricis Litigiosae Executionis Poena alium extendendo Solvendi Decreti vigore.

Adamus Miłdzrostki Camerarius Plocensis
Delegatus ut Supra

Coram nos P. Subdelegato quo supra Judicium eumdem M. Actricis Jana quoniam M. Ignatius Lamplewski Senatorius Dobrinen Civitatis praesen in Judicio diligenter et rationabiliter solutionis Summam per varios creditores Scribi M. Actricis Josephi effluxerunt Summam Trium Millium Viginti Florenorum Polonicalium et Denarios duodecim Groszy una cum Decisionibus in hoc Judicio Actricis Solutionis Condemnationis per multas Judicium et Decretales Actricis Actricis Partis Actricis Condemnationes et pro Agenda Executionis addita P. Burgratius dari praesentibus quae Petita fuit Publicatae Legitimae.

Adamus Miłdzrostki Camerarius Plocensis
Delegatus ut Supra

ter S. Ignatium Kulpinski actr pttr et Perfidum ac Infidelem Dauid Ja
kubowicz arrendatorem Tabernæ ui Krasna wola Rtt. Cit per S. Mathæum
Krzywkowski Iurid non Sunt.

ter M. Joannem Podcoli Thesaurarium Quiazgiene Actr pttr Et Quendam S.
Fabianus Regtr. Citus Gnene ui Rno Disparet et Se Condemnare permittit
Proinde Super Eos Citt Disparere rnè non Solutionis Marcas Denr
Adjudicatis ac Contrauentionis ejus. pro uero Ultimanis fortis funalis ac Indilata
faciens Executionis Decernitur Condemnatus quam S. Burgrabius Laurentius
Sokolnicki loci Gnene peragat Juxta Juris Processum. Publicatum 19

Inter Eund Actr ut Supra Non Iuristum

Inter M. Ludouicum Bernardum Kossobudzki Subjudicem Irrem Obtinens Actr pttr
Et S. Adamum Miłdzinski Inscriptum Rentem Et SS. Casimirum Josephum de Ludoui
um Bielkowskie Citos per Eos SS. Casimirum et Josephum Bielkowskie Cios et Supra
scripti fratris Sui rnis pttr Coram Judicio Gnene Comparere Dijudm Cedens
Citationem Pris Actoreæ Pti Citi Suam ad Judm pro Solutione Summæ Vi
ginti Quatuor Aureor Hungaricali Edti Necessariam esse adhuiónem S. Felicis
Bielkowski per Prem Citum p Seguens Judicij sui adhuiónem Dc.

Inter S. Joannem Umiński Burgrabium Cren Plocen Actr pttr Et Tarnatum Suam
Kuyn Civem et Incolam Cintatis Plocen Citum per S. Hiacinthum Przepiórski
Iord adhuiónem tanquam per se Interjectum Pbus ulterius procedere mandat Jn Prudens
Deidens Cionem Pris Actr Pti Citi Suum ad Judm p Solutione Summæ
Trecentor Viginti Florenor Pol cum Pensione ab Eius Proueniente Dcti
Deidens Decernit Judm Quatenus Citus Evadat si Eum Juramentum Inhan.
pro ut transijt Summam Trecentor Viginti Florenor Pol cum Pensione proueniente
variis rebus per Se factis Eam Summam et Pensionem benefitiavit et ad
Solutionem ejusdem Summæ tanquam de Integro pecuniarie non teneatur
Ita ipse Deus et Sancta Jesu Christi Passione adjuvante Post quam Sibi
actr Pensionem uel non Judm Decernet de quod Juris est Dc. Et Jn Seguens
Judicij sui

Eund Actr ut Supra. Et Quendam Infidelem Herszek et Noe Jakubowicz Judæ
Plocen Citt Gnene ui Rno disparent et Se Condemnare permittunt Proinde
Super ipsos Citos rnè Solutionis Summæ Quadringentor Quinquaginta Quingue
Florenor una cum Pensione ab Eius Proueniente ac Contrauentionis Decreto Rni Plocen
Decernitur Condemnatus Quam S. Burgrabius loci Gnene quoris Executor
Juxta Juris Processum. Publicatum 20

Inter S. Joannem Kuczkowski actr pttr Et S. Antonius Quintianum Cieszkowski Citus præsens ui Rno
Disparet et Se Condemnare permittit Proinde Super Eos Citos Disparere rnè
non Solutionis Summæ ac Contrauentionis Decreto binis ui uicibus Pœnis
Compartionis et Majoris Decernitur Condemnatus cum Additione pro
peragenda Executione S. Burgrabij loci præsentis Cujusuis quam peragat Juxta
Processum. Publicatum 21

Inter M Theophilum Zatkowski Tribunum Zawkiensem Actū per S. Josephum Lempicki et S. Joannem Trembiewski Cītes et Indiarū partēs Coram Judice Spectabili Judice Delectos Citationem Plis Actis Pti Citto Suum ad Judicū respectu Extraditionis Inventarii et Rei L. Juxta Extractum Protocolli ppositas edictū Quinam Causa Intentae Extraditionis Inventarii ac rei Sui in Judicio promouetur quid Sine Inquisitione deducī nequeat Proinde Necessariam esse Inquisitionem per Plem utrumq; tam in probationem Meritor quam in mandatum Super Contenta Protestationis et Pmi Plis Actis in Segnem Judicij sui edocendi Censet. Pr.

Inter Perillustrem Dnum Josephum Zoranski Canum Cathedralem Plocens Prepositum Pedum Citū et Actorem, per S. Josephum Lempicki Inscriptum Plentem et M Franciscum Lawdyski Cītes et Actū per S. Paulum Zatkowski Inscriptum Plurēs et M. Michaelem Lawdyski Cittum et Actū per Eum Perillustrem Dnum Michaelem Zoranski Testamenti Olim Perillustris Dni Ignatij Lawdyski Canū Cathedralis Plocens Executorem Cittum per S. Antonium Lewiszewski Et Quinam Comparens Perillustris Dni Michaelis Zoranski Canū Cathedralis Plocens ab Instantia Compellare recedit et Suum Principalem Condemnare permittit Proinde Super Eodem Perillustri Dno Cīto In lucro Computationis Testamenti cuiusmodi Voluntatis olim Perillustris Dni Ignatij Lawdyski Canū Cathedralis Plocens Contrauentionis Decem de decem mille fl. penalitatis Decernitur Condemnatio quam S. Burgrabius huius praesens Inquisitio peragat Cum compa Publicatum

Inter eosdem Actū ut Supra per Eum ut Supra Inscriptum Plentem et M. Josephum Blędowski Enisefensem Oblatorem Cittum per S. Stanislaum Wosicki Inscriptū Plentem Coram Plem Actis Pocurē Plem Cittam de Dno et Contentis Cūnis Suis Dispensante et Quinam Pars Citta Resignationem Super Bona Libuniki Seu Inebuchowo in Pltu Culmense Districtus Culmensis Consistentia per S. Rosalium de Zagorskie olim S. Alexandri Zerniki Contēm rlis Decretum si Personam S. Justi Biesiadzieski in Crō Predicens Trū 4 pt Dni Innotuisset Quadrilem 1767 Ao recognitū reponit qua Spalleyatus bona nun si Pltu Culmense vel in Pltu Culmense pbat Consistentia Relationis edita Cunis in Crō Predicens et Pltu Culmense Inscripta est id Citus Citus Judex pro tem Partē Citā non docet de Dno ex Qoꝫ eadē Pars Actrix Dno Quinam per Judem proxime Liberia pmuntiatur.

Inter S. Valentinum Rubach Actū pstitr et Quinam S. Albertus Ostrykowski Cittus praesentia si Nomine disparet et Se Condemnare permittit Proinde Super Eodem Cito disparente nri non Solutionis Summae Sex aureorum Polonicalis Sex Florenos Novem Grossos Pti Decernitur Condemnatio quam S. Burgrabius huius praesens Inquisitio peragat Juxta Juris praescriptum

Publicat

Inter M. Ro

Inter M Sigismundum Lasocki Exiserio Zakroczinere Actorem per
Adamum Miłodrowski Inscriptis Plentem et M Nicolaum Rosiszewski Cittum
per Ffratrem Mathaeum Krzywkowski Actis Cretae Plovane Trā 8 pt Dnī Candidus
Pascha 1774. Aō Inscriptum Plentem. Coram Judicio Iuvene Comparente et
Judm Decidendo Citonem Ptis Actt Pti Citta Suum ad Judm pro Subse
quenda Inscriptione Summae ad Deportationem Onerium B. Mi
zewo Murata expugatus Dilō Quandoquidem Documentaliter probatur
Inscriptionibus Assignatis cum Quitationibus per M Lasocki emundare
fallegata Bona Mizewo Murata Mstō Rosiszewski hactenus prima
quius Trā 4. pt Festa Solennia Sanctae Pentecosten Subsecut Die 28 Mensis
Maji 1774to Aō per Ffratrem Martianum Kotkowski Super Summas Sibi as
Primam Sexcentas Triginta Septem et Medij unius Florenos Pols
Bene Ruthenice mensis ejus Simi Irina Achaces Siliginis
hyemalis per ipsum Mstō Rosiszewski Actis pro Desolgilatione
Jedarii data demptis iam ante Pols Summa Quinque Aureis Hun
garicalibus in Benificationem Dilectationis Immissa Siliginis Jed e
num alteram Duodecim aureis Hungaricalibus modo aeuivalio
ad Compactum verbale Concreditas utrius Juramento evictas cum
Bona Lucta Trium marcas Pols denijs in Publicationem Processus
Bonae Diadumplidae Quatuordecim Marcas Pols Decimo officij sui
Trā 2 postridie Festi Circumcisionis Christi Dni ab Anno Dominicae
ram translati id est Die 3 Mensis Januarij Aō Pols Proxime Luna
Ffratrem Rosiszewski abuna et pfatum M Rosiszewski parte ab altera plato
Adjudicatas, demanibus Mstō Lasocki Cuatas in unum Compulando
efficientes Summam Mille Quadringentos Quinquaginta Nonagenta Quin
que Florenos et Quadraginta Grossos Pols alteram vero Trā Quitationis Vigilia
Festi Nativitatis S Joannis Baptae Subsecut Die 23 Mensis Junij Aō quo
Supra 1774 per Ffratrem Ignatium Rutki Super Summas Suas pecuniarias
primam Octingentas Florenos Pols p Siliginis hyemalis Corethis Quae
dragenta Scripto manuali de Data ejus in Mataurea Die 28 Mensis
Julij 1774 Aō, alteram Centum Florenos Pols pro Siliginis hyematis
Corethis Quinque Simili Scripto Persivo Sive data et Aō Illustr
Mstō Clemente in Mataurea Nakwaski Succamerario Visseyra
per Ffratrem M. Rosiszewski Cittum datos ejdē Illustri Mstō Succame
rario brevi tempore ad Solvendos Asecuratus per Eundē Illmum

Mstrum

Officium Succameranium Visegradiense Scripti Manuali de Data
Ejus in Matutinis Die 5 8bris in Aō 1772. Ejusq; Suski Commissa
tiam Recentes Sexagenta Florenos Polonicales p Stigmi hyemali
Coedhes Triginta Trium per Judicium M. Rosiszewski Actum ab Eod.
G Suski Citatione accepta pervenere Scripti manuali de Data ejus
in Tempa Die 29 Mensis Junij 1771 Aō Jubilaeo Jsō Suski per Sape
altius Dictum M. Rosiszewski Actum Data munij ejus Sigma Sub
scripti Solvi Assecuratam Coram Curia Visegradiense Trū 2 pl Dm
Judica Quadrag. nempe Die 24 Mensis Martij Aō quo Supra 1774
Inter Sapedict G Suski ab una et Sprominat M Rosiszewski Pte ab
altera post Plenariam Convictionem in Contumaciam Sprolgata
una cum prisione ad Summam Centum Triginta Quinque Florenos
Polonicales reducta ac Lusta Pena Septem Marcar tum Triplici
Quatuordecim Marcar Polonicales in Sublationem trinar Crediturum
Super memorat M Rosiszewski obtentar Adjudicatas et Solvi in
junctas Summam Mille Septingentos Septuaginta Trium Florenos
et Groschos Duodecim Polonicales efficientes, Tertia autem Feria Se
cunda ante Trū Sancti Bartholomej Apli Solvit Die 22 Mensis
Augusti Aō Dni 1774 B. per G Mathaeum Krzyszkowski Burgrabium
Curiae Plocensis Actis Vesperis Sabbō ante Trū S Petri in Vincalis
Solvit Die 30 Mensis Julij Aō quo Supra 1774 B, per G Joannem
Krzyżewski Inscriptum Plenum mē Ejusq; G Krzyżewski Super
Summam Trium Aurear Hungaricales ac Poenam Quadruplum
Quatuordecim cum pena Lusta Trium Marcar Pōl Decō Officij sui
Trū 2 pl Trū Scapularis Beatissimae V.M. Solvit Die 18 Men
sis Julij Aō Dni 1774 B Inter Spatt G Krzyżewski ab una et Sape
mentionat M Rosiszewski post Convictionem ejus in Contumaciam
Pte ab altera latō Statō G Krzyżewski Adjudicatas et Solvi injun
das Summam Centum Quadraginta octō Florenos et Duodecim
Groschos Pōl efficientes. Atq; Quarta Trū Tertia quae Die Festi Sanctae
Luciae Virginis et Martyris Solvit Die 13 Mensis 8bris Aō quo
Supra 1774 B per Religiosissimū in Xsto Patrem Hyacynthum Su
zynski Conventus Plocensis Praedicator S Dominici Priorem Sacrae
Theologiae Lectorem suum et totius ejusq; Conventus sui mē Super Sum
mam Mille Florenos Pōl prisionalem a Summa Quatuor Millium

Florenos

Florenos Pol. pro viene. ff. Annis Decem debit. Decro Officij sui Trō Secunda pt Dm Scapularis BVM. Subiect. Die 18 Mensis Julij Aō Jtis. quo Supra 1774. Inter Eum. Religiosissimum Sucrzynski et Totum Conventum ex una, et Sepe nominatos Mficos Lasocki. et Rosiszewski Pte ab altera promulgato, cum Pena Lucta Trium Marcar. Pol. Dicto Conventui adjudicatam de manibus Mfici Lasocki Ensifendo Laborum eneveall Summam Mille Quatuor Florenos et Viginti Quatuor grosos Pol. efficientem. Nec non Quinta Trō Octa in Vigilia Festi Nativ. Sancti Joannis Bapte Subiect. Die 23 Mensis Junij 1775. Aō pro ff. Petrum Jeż Sen. et Gnōs Franciscu Chylewska Contio Superpositionem Summam Quadrigentos Trecedecem Florenos ac grosos Duodecim Pol. tum Penam Duplicem Quatuordecem ac Penam Luitam Trium Marcar. Pol. a Summa mille Trecentos Septuagento octo Tipe. per Eum. M. Nicolaum Rosiszewski Gen. ff. de Chylewski Jezowa ex Bonis Lambon effectiā Coram Actis Officij loci Gnēs Trō Quinta in Vigilia Festi SS. Petri et Pauli Aplor. 1770 Aō expendens. positione Insuper Decro ff. Officij sui Trō Secunda pt Dm S. Martini Pontificis Venerandi id est Decima Quarta Mensis 9bris 1774. Aō Inter Eos. ff. Jeż ab una, et Stall Mficos Rosiszewski et Lasocki Pte ab altera cum positione pro Annis Quinque retenta ac Luite Pena Duplici Quatuordecem ac Trium Marcar. Pol. adjudicata in unum Computando Summam Quadringentos Sexaginta Trium Florenos Pol. Efficientem. Lapsa Similiter Coram Actis Officij prosens in Trnis Quarta Trō Secunda pt Dm Nicolai dē id est Die 22 Mensis Aprilis Aō Immediate elapso 1776. pro ff. Stephanum Tylicki ab ff. Laurentij Tylicki Plenibus fatis decessi fratrem germanum et Successorem Naturalem Super Summam Quin Decem Aureos Hungaricales pro Equo ab Eos. ff. Laurentio Tylicki pro Dicto M. Rosiszewski modo licitato accepto provenientem Scripto Certo Manuali per Supradictū M. Rosiszewski dato et per Eum. ff. Tylicki Caju quos dependito Solvi asecuratam Decro Officij Sui Trō Secunda pt Dm Letare Quadrem id est Die 19 Mensis Martij Aō quo Supra 1776. Inter altius dicta ff. Stephanum Tylicki ab una et Sepe nominatū MM. Rosiszewski ac Lasocki Pte ab altera promulgato Actico dicto ff. Stephano Tylicki una cum pena Luita Septem Marcar. Pol. adjudicatam

Summam

Summam vi Florenos Pols reducendo Quingentos Octuaginta Unius Florenos et Grossos Sex Pols efficientem, Deinde Septimo. Ibi Coram Acto officij Ipsenes vi Trnis Quercetan Trā Secundā prīdie Festi Visitationis Bmæ Mariæ Virginis id est Die Prima Mensis Julij Aō transacto 1776to per Dnm Josephum Peplowski Suum et Dnæ Martini Clementis Peplowskich fratrem Suum germanum nrē Super Summam Quadraginta Septem Aureos Hungaricales Actis officij loci presentis Trā Secunda pt Dnm Septuagesimo. 176mo Aō per Superius mentionatum M Rosiszewski Executorem olim Dnī Josephi Peplowski Patris Dnæ Peplowskich Parentis expendenda pro visione Juxeram et Decrō Judicij officij Sui Trā Secunda Ante Trm S Nicolaj Episcopi id est Die 4 Mensis 10bris 1775to Aō Inter Superius expressos Dnos Peplowski ab una et Spectm Mm Rosiszewski ac Sasolli remanente cum provisione ac pœna Simplici Quatuordecim Marcarum Pols adjudicatam Similiter vi Florenos Pols iisdem reducendo Summam Mille Centum Viginti Unius Florenos et Grossos Viginti Septem Pols Efficientem. Demum Octava Coram Actis officij loci presentis Trā Octava pt Dnm Reminiscere Quadrlem Sabbti Die 23 Mensis Februarij Aō currente prō Optenta per Pillrem Rmum Albertum Jadowski Primicerium Cathedralem Plocen. Super Summas binas primam Mille Viginti Florenos Pols ad Scriptum Manuale Spectī Mīci Rosiszewski in obligationem Certos Agros vi Bonis Jasklattowice Sitos Pols de Data ejusdem Scripti vi Borowice Die 23 Junij 1768vo Aō Datati manu ejusdem Mīci Rosiszewski Subscripti in rem et personam Pillris Ejusdem Rmi Jadowski Sectionem expositam alteram autem Sexcentos Florenos Pols per Frumentis per Suprascriptum M Rosiszewski modo licitatos pro Pillō Rmō Jadowski Acceptis provenientem Similiter Scripto manuali Die 30 July 1771 Aō vi Borowice Datuato manu ejusdem Mīci Rosiszewski Solidatis in rem et personam prænominati Pillris Rmi Jadowski Datis, hīs aliisq Scriptis Circa præsentem Inscriptionis Cessionariam recognitionem ob optatam missionem, inter alia Documenta non extantibus hinc reperta et Suam Judicio reposcita ac Solvendos Asseruatas, Summam Mille Sexcentorum Viginti Florenos Pols efficientes. has Omnes Summas tam Originales quam provisionales ac Suitas penas vi Florenos Pols reductas et in unum computatas Summam Septem Millium Nongentorum Octo Florenos et Grossos Triam Pols efficientes de manibus Supe mentionati M Sasolli Pro ab altera.

per quem

per quemq; Creditorem levatas Tum quoq; præter has Summas alijs Inscriptionibus Similiter Cessionarijs una cum Transportationibus in Genus Specificandas Summam ad præs: Primæ Instantiæ pro Termino Candidatus Paschæ Subsist: Die 12 Mensis Aprilis 1774to Anno Coram actis Officij laici Ipsorum per Religiosissimum in Xto Patrem Hyacinthum Swiatynski Sacræ Theologiæ Lectorem Conventus Plocensis Ordinis S: Dominici Prædicatorum Sui et Totius Conventus nunc Super Summas Conventui sui ppias et quoad primam Trium Millium Quinquagenta Florenos Pol: in Aurea moneta quemlibet Aureum Hungaricalem Octodecem Florenos Integre numerandos actis officij ipsorum Instantia pro Termino S: Martini Pontificis Anno 1773tio per obtum S: Petrum Rosciszewski ob Religiosissimum in Xsto Patrem Candidatum Krupski Ejusdem Conventus Plocensis Prædicatorem Primo ac toti Ejusdem Conventui expendendos productam Inscriptionem Originalem alteram Quadringentos Viginti Septem Florenos Pol: pro Annuali per Annos Quatuor ab Eadem Summa provenientem ad ipsum Septuplicum Quatuordecem Marcarum Pol: in Publicum Ordinat: Commendatum in Judicijs Omnibus Plocensi Super Bona Nicolai Rosciszewski Bti Mariæ Virginis murata Hæredes Supranominati ob Quosdam Petri Rosciszewski filios me non Solutionis Supra recensita Summa Orgis cum præsentibus præsentibus, obtentam Decreto Primo Plocensi in Bti Stæ Instantia Secunda Ante Festum S: Agnetis Virg: et Martyris Tempus Die 17 Mensis Januarij Anno Dom: 1774to Inter Supranatum Conventum Plocensem Ordinis Sancti Dominici ab una, et Prænominatum M: Rosciszewski pro plenariam Executionem ejus in Contumaciam Pti ab altera emanatis, Cum pœna Lustri Septem Marcarum Pol: adjudicata actrix Cessionaria Inscriptionis per actrices dicti M: Lasocki Actorem Ejusdem Religiosissimo in Xsto Patri Swiatynski Ordinis Sui Prædicatori Primario toti ejusdem Conventui Super Bonis ovill: in Pto Plocensi et Districtu Lasocensi sitis Consistentibus præmemoratam Summam Trium Millium Quinquagenta Florenos Pol: in Semili Moneta Inscriptam, altera quoq; Actrix et Acta per Religiosum in Xsto Patrem Benignum Rosciszewski Supradicti Conventus Prædicatorem Sæ Theologiæ Lectorem Suo et Totius Ejusdem Conventus sui nunc Super Summas primam Quatuor Millium Florenos quemlibet Florenis Viginti Octo grossis numerandos actis officij ipsorum Instantia pro Termino Festi S: Petri in Vincula 1754to Anno per obtum S: Francisc Rosciszewski Fratrem germanum ejusdem Religiosi Benigni Rosciszewski Suo et Suorum Ignatij Thomæ et Nicolaj Rosciszewskich fratrum suorum

Editi

Et prædicti Religiosi Bonifacij Rosiszewski in personam Religiosissimi in Christo Patris Martini Lucinski Sæ Theologiæ Doctoris Jnominati Conventus Plocensis Ordinis S. Dominici Prædicatorum Prioris ac totius Conventus expendendæ possessionis in bonis Mensæ Murata Jnscriptam alteram autem Quasi gentis Sexagintæ Tymphorum provisionalem pro Annis Quatuor proxime futuris Nec non in Publicationem processus pœnæ Scripturam Quatuordecem Marcarum Polonicalium Decreto Judicij Trium Plocensi in Bilsko Tribunali Secunda Anni Sancti Agnetis Virginis et Martyris nempe Die 19 Mensis Januarij Anno Domini 1774to Inter Gloriosum Religiosum in Christo Patrem Bonifacium Rosiszewski abbatem et Superiorem nominatum M. Nicolaum Rosiszewski Reum ab altera cum Quinta pœna Septem Marcarum Poloni adjudicatas et peractitas dictum M. Lasocki Religiosissimo in Christo Patri Hyacintho Surzynski Sæ Theologiæ Lectori nuncupati Conventus Plocensis Ordinis S. Dominici Priori atq; Religioso in Christo Patri Marcellino in Sæculo Bonifacio vero in Religione Rosiszewski ex dicto Conventu Super Bonis Oculi [illegible] Actu Eorum quo Cessio Jnscripti. Tertia Feria Tribus Data post Dominicam Lætare Quinta Decima Mensis Martij Anno quo Supra 1774to in Curia Regia Varsaviensi per Religiosam Dedicatam in Sæculo Theresiam in Religione vero Angelam Rosiszewska Conventus Varsaviensis Ordinis S. Francisci Virginem Monialem in Assia Religiosi in Christo Patris Bernardi Cyzynski Conventus Varsaviensis Ordinis S. Francisci Confessoris et Religiosæ Antoninæ Kamperhauzerowna ejusdem Conventus Monialium Priorissæ Super Summas primam Trium Millium Florenorum Polonicalium Orglem Actio Officij sui Tribus Tertia proxime Festi S. Catharinæ Virginis et Martyris 1761mo Anno per olim D. Thomam Rosiszewski Cameranium Fratrem Plocensem Patrem ipsi germanum Suum et Illustrissimum Edmundum Ende Synodij proxime Comitis Varsaviensis Congregationis Missionis Clericum nunc Ecclesiæ Cathedralis Plocensis Vicarij Nec non M. Nicolaj Rosiszewski Instigatoris germanissime Inscripti alteram Mille Quingenta quadraginta Florenorum Polonicalium Provisionalem Decreto Judicij Trium Plocensi in Bilsko Tribunali Secunda Anni Sancti Agnetis Virginis et Martyris Nempe Die 19 Mensis Januarij Anno Domini 1774to Inter Superiorem Spectabilem Religiosam Rosiszewski abbatissam et Superiorem Nominatum M. Rosiszewski Reum ab altera cum pœna Septem Quatuordecem Marcarum Polonicalium Publicationem trinum Condemnium actoris dictorum pœna Septem Marcarum Polonicalium Solvi injunctum adjudicatis et Actu Eorum quo Cessio peractitus Dictum M. Lasocki Supramentionatæ Religiosæ Rosiszewski Latæ

in Collegiali

in Pallegatis Bonis Osiek Inscriptas his utrisq Inscriptionibus
Cessionaria et Transportatoria ad acta Officij loci praesens Tra Secunda
pt Tm SS et Individuae Trinitatis 1774to Ao modo Oblatae perrectis
Demum Quarta Sabbo pt Tm S Francisci Confessoris pxo Scilicet
Die Octava Mensis 8bris Ao Eoq quo Supra 1774to Coram Actis Officij
loci praesens per Illustrem Admodum Rndum Ignatium Rosciszewski
Ecclesiae Cathlis Plocens Vicarium Super Summam Orglem Quin
que Millium Florenor Poll et Provisionalem Septingentor Sexagin
ta Sex Florens Poll Nec non In Sublationem processus poenam Tripli
cem Quatuordecem Marcar Poll Decro Judicij Trnis Plocens hic in Plo
cko Tra Secunda pt Dm Rogationum Scilicet Die 9na mensis Maij
Inter Eunae Illrem Admodum Rndum Rosciszewski ab una et Saepe
nominatt MM Lasocki et Rosciszewski Pte ab altera pmulgatt
adjudicatas, et Eoq quo Supra Actu per pnominatt Mficum Lasocki
totius dictt Illri Admodum Rndo Ignatio Rosciszewski hanc Sum
mam Oglem Quinque Millium Florens Poll expendendae provisione
Super Bonis Osiek Inscram. Ad Extremum Quintae in Cro Vissograe
Tra 5 post Tridie Festi Exaltationis S Crucis nempe Die 15 Mensis Se
ptembris Iliae Ao 1774to per Religiosos in Xsto Patres Bonaventuram
Dolaczynski Guardianum et Bonaventuram Wasiewicz Praesidens
ac Procuratorem Vissograe Ordinis Minorum S Francisci Conven
tualium Suo et totius Conventus Vissograe Super Summam Duor
Millium Florens Poll Actis ipsae Tra Tertia Ante Tm Transfigu
rationis Xsti Dni 1762do Ao Super Bonis Miszewo Murata
per ott G Thomam Rosciszewski Camerarium Trrem Plocens
Ejae Conventuj Vissograe modo reemptitio Inscram Complaonemq
Certa in Miszewo Murata Die 14 Mensis 9bris 1766 Ao Datuatt
Inter Illrem Admodum Rndum Ignatium Vicarium Collegiatae
Plocens ab una et Suprascrum M Nicolaum Rosciszewski Eorae
Bonor Miszewo Murata haeredem Pte ab altera. Circa Resignationem Eorae
Bonor Miszewo Consora per Plibatt M Rosciszewski cum Censu
annuo ad Solvendae Assumptam Decroq Crnae Vissogrodiens Tra
Secunda ipso Die et Festo Sancti Jacobi Apli nempe Die 25 Men
sis Julij 1764to Ao Ejae Venerabili Conventuj Vissogrodiens una
cum provisione ab actu pinsertae Inscriptionis pro Duodecem annis

debitae

Debita Nã non in Publaõnem prefatus Supra Dictus M Roscisveski perductis Pena Triplicam Quatuordecem Marcar Pol una cum Pena Quinta Trium Marcar Pol ac per latum Decimum Jtis in Publaonem Binar Ordinum Penam Quadruplicem Quatuordecim Marcar Pol pt Planariam Convictionem Ep malgatã Judiciatam et Cod Adaguo Supra recitã Summam per alias mentionatã M Lasocki Ejõ Conventj Inseram has Summas ex nuncupatã Bonis Miszewo Murata in Oppidata Bona Osiek transportatas cum Provisionibus Marcis et Quitis Penis Superius Connotatis efficientes in Unum Computans Summam Vigenti Duor Millium Quadringentor Nonaginta Septem Florenor Pol efficientes Omnes de manibus plãti M Lasocki levatas Contractu arendatorio Die 12 Mensis Martij 1774ti Aõ in Radzanowo Celebrato Inter Superius expressos MM Nicolaum Roscisveski ab una, et Sigismundum Lasocki Plõ ab altera respectu Collegati Bonor Miszewo Murata Conscõ et Manibus Plium citandis Subinde ad Annum ad audiendã Orationem Sabbato pt Im S. Francisci Confessoris Solitat Die Octava Mensis 8bris Aõ Dõi per Oblatam perfecta Omnes Summas Superius Connotatas per M Lasocki ad Solvendum in se assumptas realiter obligantibus Supra de actu Connotatis Decretis Inscriptionibus Quitationibus Cessionibus in Personam Sui Petitoris Exhibitis et prenominata Bona Miszewo Murata ab Omnibus eorundãsque bonis tenentur Solvantur. Quamobrem Judex prefatus Decidendo Causam Pro Decernit Judex Quotenus M Roscisveski has Omnes Summas Superius Connotatas tam Cessionarias quam transpusorias Ordines et Provisionales cum Marcis et Quitis Penis Superius Specificatis in Unum Computans Efficientes Triginta Millium Quadringentos Quinque Florenos et Groschen Pol Polonicos Coram Officio et actis præsentibus hinc et ab Actu Sequenti pro Vigilia Festi Natalis Sancti Joannis Baptæ in Ao Curenti præsentibus abq; quibusvis Dilationibus Juris et Stellationibus Justitiæ ad Manus et Quitationem M Lasocki actoris Sub Pena Omnis in Casu Contraventionis Circa Manutenendum Illos sufficienter publicandum in effectu exolvat Quita pena Septem Marcar Pol Actori per Eõ Actorem in Jmõ Officio cum Summa Judicio autem totius Juris stante Solito una cum Quita pena Simplici Quatuordecem Marcar Pol

Juris. d

Juris Communis Processu Solvend Quartum attinet Summas
binas primam Quor Millium Quadringentor Florenor alteram Qua
tuor Millium Florenor Pol efficiere Summam Sex Millium Quad
ringentor Similiter Florenor Pol ad Causa distinctis Transactioni
bus pro reparatione Ecclesiæ in pallegatis Bonis Miscuyo Marata Pol
applicatis Coram Judicij Ordis Plocens Pri Secundapt Dni Michae
lis Archangeli Scilicet Die Tertia Mensis Xbris 1774ti Aõ Inter
Illum Adum Rndum Simonem Dolnikowski Præpositum Ecclesiæ
Misnenens Actr ab una, et Supradictum M Lasocki Modernum Reum
et Rescisezentis ad presens Citum Pte ab altera in Dtis Pte prælegatis
Ad judicatis Quoniam Jo Jes M Lasocki Nullam Quis Summe trans
pertationis Inscriptionem Seu in Judicio Quod non nisi Manuen
Coram Actis officij loci Presens Fris Bti in Vigilia Festi Natalis Pjo
annis Dapte Scilicet Die 23. Mensis Junij 1775ti Aõ In Dnõ
Satisfactorio Coram per Jo Joannem Quasymirski Suppa Salina
rie Plocens Sõe Rõe Matthis Notarium Dnõ Quis Mstri Lasocki
Cons Dicti Illum Admodum Rndum Dolnikowski unam pre
sentatione Quis Summe ad Cancellariam loci Presens in Aurea
Monete Computata et Circa Computationem in Mensa Cancellarie
numerata capost Sigillo Castri Quis Obsigillata et Denuo ad M
Lasocki ad Se recepta De promptitudine Quis Solutionis Summe
factam repetit, Decreto hinc Judm officij Presens Summam præmissam
Sex Millium Quadringentor Florenor Pol ad Quem pallegati Coram
Judicij Ordis Plocens tantisper in manibus M Lasocki hæredis vult
et habere declarat; Coram præsens Vigore.

Inter Jo Andream Parentem et Apolinarem Filium Zysiki acta per
Adamum Milbrowski et Quoniam M Alexander Blaszkowski
Procens Practicos Actus Presens in Dno disparet et Se Con
demnare permittat pinde Superior Citus disparens mõ non pub
licationis Testimonij in Causa Inter se acta et M Perlicki Thesaurarium
Plocens mõ allenatas Evidentias in Judicio Coram Plocens agitata Quorum
tus Condemnatio quam Jo Burgrabius loci Presens pro Quis Juris
Juris presum Expedial.

Publicatum

Coram

Coram M Paulo Zołtowski Vice Notario Trni Plocens in Locum M Josephi Zielinski Notarij loci Psens ad hanc Causam Substituto Subdelegato Inter Eunae M Josepham Zielinski Notarium Crens Plocens Actt prttr Et Quoniam M Theodorus Radzyminski Succamerariae Cuchanoviens Psens in Trmo disparet et Se Condemnare permittit Proinde Super Eoe Citto disparens me non extraditionis L Agnethis de Bonis Sucimino Subditae una cum Benificatione Carentiae Laborum ab Eae Subdita pveniens Decernitur Condemnatio cum additione pperagenae Executione G Burgrabij loci Psens Cujusvis quam Peragat Juxta Juris pcessum

Publicatum

Paulus Zołtowski Vice Notarius Terni Plocens ad hanc Causam Subdelegatus mpp

Inter M Josephum Ubysz Venatoriae Plocens Exercituum Rni Praefectum Actt per G Simonem Rudowski Inscriptum Plentem et Infidelem Herz Jeskowicz Mercatorem Drobiniens Citt per G Paulum Zołtowski Coram Judicio Psens Comparens et Judm Decidens Cionem Ptis Actt Pti Citte Suttm ad Judm respectu extraditionis argenteriorum per ott M Joannem Cantium Ubysz Actt fratrem germanum in Quota Trium Aureorum opignoratorum editt decernit Quatenus Praedictus Infidelis Herszek Jeskowicz Mercator Drobinens eae Argenteria in Summa Trium Aureorum Hungaricalt Opignorata p Sequens Judicijs suis Compertet pt quam Compertationem Subsecutt vel non Judm decernet id quod Juris erit T.C.

Inter G Apolinarem Tyszka Actt per G Adamum Miłodrowski et M Joannem Porębski Thesaurarium Plocens Cittum per G Paulum Zołtowski Inscriptt Plentem Non Sunt.

Inter G G Martinum Szawłowski tum Victoriam de Szawłowskie G Stanislaj Trębiński Contem alias in viam Congres Actt per G Laurentium Sokolnicki et G Thomam Lisowski Indicens Cittum per G Mathaeum Krzywkowski Coram Judicio Psens Comparens et Judm Decidens Cionem Ptis Actt Pti Citte Suum ad Judm editt Quoniam Causa praesens in tactu Exemptionis Solium Seu potius agrorum Super Bonis Kraykowo minor Sittorum possessioni

ad Psens.

ad presens Citti Subjectos tam et alios Contentos Imõ Comprehensos
suum ad Judm promoveatur Jus Suu Condescensione deinde regul Proinde
Necessarium spõ Condnem GG Mathej Unyatkowski et Laurentij Sokolini
Alti Burgrabior Loci Ipsius Jud Bona Krayklawo Mansos Capitalis tempore unig abun
Quia de Adventu Sui tempestive faciend Avisationem mihi Plum
Sumptu Conducendi Condescensuri Computationem Documentos
Causam Ipsius evincere vinculent quibus Computatio de Ipsis bus
Cunctis ex traditõia Respõne ac alio quovis fonte emicare Inquirent
Investigabunt Inquisitiones Sic Requisitas postulaverint Juris Juramen
to expedient Calculum de perceptis proventibus ex Judicio Agris exquirent &
Solutionem Summas Cui et a quo Competient Injungent Plos in Omni
bus et Singulis Ipsis bus Nihil intactum et Irresolutum relinquens
Decidant Adjudicabunt et Moderabantur Seu Decidet Adjudicabit ac
moderabitur Cujus vel quor Decisioni Plos utros Ipsos parere et acquiesce
re ac Judicatum pati Sub Pena Bnnõis Mor in Imõ Condnis Super
Pte Contravenientes publicandi Debebunt ac tebuntur Suita pena
Simplii Quatuordecim Marcar Pod Pti per Ptem Compensand
Judicio autem Suo per Medium ipsi instanti Solita Juris praxi Pol
vend pro quo Condnis Imõ Plos quos voluerint Negotium Ipsum
postulavent adiutent adiutabit Subrigore Cod quo Supra Comparent
ac Judicatum Paripantur. Cum Ipsum Vigore Cadiuvent Sui Jus
Burgrabij & Juramenta expediunt Judicium resolvent.

Coram Subdelegato Jõe Adamo Mlodzinski Camerario Trn
Pltus Plocens in locum Nõ Josephi Bromirski Thesaurary
Pravnej I Vice Capitis Loci Ipsius assumpto Subdelegato
Imõ Cum Nõe Josephum Bromirski ad personalem
Tandem Quoniam Nõus Ignatius Szymtoski Venatorde
Dobrinen Citus Ipsum in Imõ Dignare & se Condemnare
permisit Proinde dup Pog Cit nõe Extraditionis Dñi Norberti
& Mariannæ L. Alberti Conto alias Jovicem Congum Dem
Judicij Officij Ipsius extradi mandat Tum Solutionem Fang
Duplii Quatuordecim ad Judæ Trium marcar Pod

Suprafatæ

Supradicto Decreto adjudicato Contraventionis Eo permittitur Condemnato Et pro peragendo Executione addictus Simon Rudowski B.C.P. quem peragat juxta Juris Processum

Publicatum

Adamus Miłobędzki Delegatus mpp.

Inter M. Joannem Podoski Thesaurarium Cracoviensem Actorem ex parte et Quirinum GG. Josephum Kosakowski Principalis quirinis nomine Ignatii Surnacki Lupkowski Kowalewski Citatos pro secundo Termino Despuerent et Se Condemnare permittunt Proinde Superexpas Citatis Disparendi Contraventionis Decreto in puncto non expleto Septimus Terminus ad Executionis Mandatum Decernitur Condemnatus quem Gregabuis loci presens quirinis juxta Juris Processum Exequatur

Publicatum

Inter Gregorium Rudowski Actorem et Citatum per Simonem Rudowski filium Josephum Actorem et Gregorium Szymkowski Actorem et Actum per Paulum Zoltowski Coram Judicio presens Comparens etc. Judex Decidens ad Citationes omnes et juramentum ex parte Gregorii Rudowski adparatum Processum adparatum Condemnationis loco peragendo Executionis processum portationem Traditionis in Bonis Nieruchomych per officium Burgradiale expeditae Contra Gregorium Szymkowski altera ex parte Josephi Szymkowski pro rehabitione agros officiose Traditae Executionem Summa Decreti Placeti Termini adjudicatae Testatum ex parte Gregorii Szymkowski pro Cassatione Condemnationis illegalitas obtendas Actoris Contra Gregorium Rudowski Suum ad Judicium edita Quantum Spectat autoratum Gregorii Rudowski Contra Gregorium Szymkowski pro Comportatione Traditionis Instituti Sigilli Gregorii Szymkowski Traditionem Sortis B.P. Nieruchomych Gregorii Rudowski haeredibus Termini 3. In Vigilia Festi S. Laurentij Martyris Solvitur Die 9 Mensis Augusti 1994 Anno per Joannem Szczepkowski B.C.P. Expeditae Actoratus Officij loci presentis Termino Secundo pro Omni Oculi Quadrum Solvitur Die 3 Mensis Martij Anno nunc Currente pro Interesse per oblatam pecuniam reponit Pro Circo Judicium presens Contra Gregorium Szymkowski ab Impetitione absolvat et Causa libere fassi ac pronunciat Quantum vero attinet Actoratum Gregorii Szymkowski Contra Gregorium Rudowski pro rehabitione Sortis traditae et Executione Summae Quinquaginta Gregorium Szymkowski in Possessione Sortis

Finis

traditoria extat Prouinde Jud̃ Jud̃m Jpsius non posse Eum J
Symkowski Evolutionem Summe Jptendere arbitratur et Statuit
Nl Jas J Rudowski J Symkowski possessionem haberes ad evolutio
nem Summe Jppediat et in possessione Eum non interbet
Jdẽ Sub Penis Rigorosissimis Quantum autem Interest Adversarius
Editi J Szymkowski Cines Eum a met J Rudowski p Cassatione Sen
Dennationem directum, cum J Rudowski Citationes Exptu J
Rudoski Szymkowski sib per Mlem non extradidisse allegat Propterea Jud̃
presens Sententiet Quatenus Editus J Rudowski Evadat in
Eam Juramenti Rotham prout de Extraditis Citationibus sib nullam
Notitiam habuit, Et Jpsius Cines Mlis non Extradidit Ita ipsum
Deo et Sancta Jesu Christi Passione adjuvare Jdẽ in Seguen
Judicijs suis evadat post quam Evasionem Subsecuti vel non
Jud̃m decernet Jd quod Juris ent: &c:

Inter M Nicolaum Kanowscicki Venatorem Visinicense Actr et Citatu pntr
et J Casimirum Notarski Citatum et Actr pntr ex J Franciscam Wil
czeuska Famulam tum Laborioss Philippum Barthelomeum
Franciscum Victoriam Marianam Subditos Citatos per Eum M Kan
owscicki Quum Coram Judice presens Comparens et Jnsistens
binis Decris repositionibus Jnquisitionum per Pntr utrosq in mutuis
Adversitatibus et reatibus Eductis Inter Pntes Comparens in Acta Judi
cij ~~inter Pntes~~ Promulgatis Decernit Jud̃m Quatenus hasce Jnqui
sitiones Suas reponant in instanti et Quum eas reposuerunt Jud̃m
presens hic in Punctis Partes Sententiae Suae Satisfecisse Arbitratur
et Se Pte ad lectionem reposit Jnquisitionum Condescendere decla
rat Quum Pntes utrosq ab adversitatibus Suis nunc recedunt et Cau
sam hanc promovere non intendunt Quare Jud̃m presens hasce Jn
quisitiones in instanti Combarere declarat Decr̃m presens Vigore.

Inter Nblem ac Spectabilem Simonem Cuiercrallewicz Civitatis Rasi
siens Procuratorem ac Totum Magistratum Civitatis ejusdem nec non
Honorato Golbik et Adrich Mercatores Saxonicos Actos per Eum Nblem
ac Spectabilem Cruiercrallewicz Suu et Suprascriptis Actis mẽ pntat
J Casimirum Bielkowski Cittum et Actum per J Paulum Zolkowski Hone
stum Matheum Orillatorem Citt et Actum per Eum Coram Judice

Quare

prosecutor Comparente & Insistendo binis Decretis in causa
positionis Inquisitionem Inter Ptes Comparente in ante actis Judi-
cijs emanatis Decernit Judex Questionis Ptes hesca Inquisitionem
reperant in instanti A Quorum reposuerat Judex Ipsius Ptes
Causas hor in puncto Satisfecisse Sententie Sue Arbitratur, A
Ad lectionem repositas Inquisitionem Se contulit, Quibus lectis
A matura deliberatione perpensis et Cundatis Quandoquidem
Ex ejus Inquisitionibus papabiliter Constat per Magistratum Oppi
di Rawiczens Honestos Gottlib et Adrach Mercatoribus Saxonicis
Actoribus in Fundis Rawiczens gregem Ovium Pascere Concessisse
per eos Honestum Matheum de Lempino Villatorem & Dictis
vobis gregem Ovium Ejusdem Cris Sui in hesca Fundos Rawiczens
impulisse per villatorem autem Eosdem Mercatores Saxonicos Gottlib
Honestum Matheum Villatorem de Lempino in hisce Fundis Dom
cum grege deprehendisse et pascentem Illum Concussisse et a grege
Ovium repulisse Quamobrem Judex Ipsius Ptes actoris Sui Actoratus
& Suum ad Judicium sibi aberviscam instituisse inconpetenter Institisse
Arbitratur Decernit Judex prescripto rigore.

Inter M.M. Valentinum et Michaelem Dobitzinski ex Ad. Ptes Stanislaum Mathuiski
Thomam Cottkowski tum Lucam de Benice Jordanum Podolskum Actis et Actos per Ad. Pto
nislaum Matuiski M. Joannem Podolski Thesaurarium Rawiczens Ad. Ptes Thomam
Podowski quoddam Swierkowski Zyborski Nieciulowski Ad. et Actis per Eundem M. Podo
ski Thesaurarium Rawiczens Ad. Basilium Podolski Simonem Turski Actis per Eundem
M. Podolski M. Theresiam de Kurzbergkis M. Joannis Podolski Conjugem Sepe ratis Matrem
ac Ad. Josephum Kuskowski Filium Ad. per Eundem Ad. Kuskowski Suis et Matris Sue
nis pollet Ad. Joannem Wasielewski Actum per Eundem Ad. Kuskowski M. Dorotheam
de Plawszyppinska Dobitzinska Actoream per Eundem Ad. Stanislaum Matuiski et Ad. Joan
nem Kuskowski dictum Bronisz Actum et pro Indebita vera Juriane per Ad. Jo-
sephum Kuskowski Fratrem Ad. Obiectas a latere Continuas et quia primam in
Rawicz die Trias Commendibus Tribus Maiores Tria Secunda Podii Testi Sanda
Pedagio Ovium Plecta Ejusdem attendatis videlicet Alterum in Cris Plawicz in Trias
Quercetas Offuij Judicij presentes Tria Secunda pt Tris Commemorationis Predium Cessen
dos me pena Simplicis Quadrigecem Marcas Pols in Constitutionem loci Actus, Judicati
non Solutionis Actus ex Ad. Ptes Josephi Kuskowski dicti Bronisz Super M. Joanne Podowski
Thesaurario Rawiczens Ad. pte depos. obtenti et publicati Ad Obiectam quidem ex Ad. Ptis
Pauli Zakowski Vicedicti Tris Maiores Super Eos M. Podolski Thesaurario Rawiczens
me non Solutionis Pena Dupli cum Quadrigecem Marcas Polonicali in Constitutionem

Actus

loci Standi adjudicati ex Regestro Penalium in Judicijs Officij presentis Tra Secunda
pt Dñi Commemorationis Fidelium defunctor id est Die 4. Mensis Novembris
Ao p xii elapso Condemnationem Obtenti Teneri Cura M Podoski dovere de loco
Standi Non pesse his retibus M Podoski Sibi Constituere Locum Standi quirimo a loco
Standi Arceatur Tanq Publicatus Se Moderamini Judicij sui Decernit Judex Justi=
nus Officialis Podolski in Constitutionem loci Standi Panam Triplam Quatuordecim
Marcar Pol Obtentus petita Se in Judicio presentem Sistente et Judicio per Medium in
stanti Sub Pena Omnis ex Regestro Penalium tam pro Pte obtentus quam pro Pte
Judicij publicandq Solvat haberiq Locum M Podoski locum Standi Arbitratus Partibus
experiri mandat In Experimento. Exauditis Plum Controversijs in Judm Suum Inducti
Exauditi Instantes Omnis binis repetitionis Inducti per Pten utrumq Inducti Inquisitio=
nibus, in Acta actis Judicijq Suis, per Inter Pten Comparentes pmulgatis Satisfuerant
Partes utrasq Allegatis Omnis repetitionis Inquisitionum Instantanee et Quemlibet
Pten utrasq has Inquisitiones Suis In Judicio Inducti reponunt, et Se ex Ejus Inquisi=
tionibus Judicaturos exposuerunt, Ipse Cura Judm presens, ad Lectionem Earum Inquisitio=
num Condescendit, Quibus lectis et per Omnes Circumstantias Diligenter Cunctatis
et Examinatis Quando quia Ex Ejus Inquisitionibus Ita clarum Deducitur per M Pado=
ski Suae de Bonis Jordanow Possessum Tenutarum SS Kolitnickich Subdito, in Instrumen=
to Bonor Kuskowa M Podoski Jam adotatitas obnoxiarum Comprehensas adhaesse Bonis
Kuskowo abjisse, abactas inforestasse, Expost hasce Suas ordinas per Uladarum de Bonis
Jordanow ppria Authentate Sibi Exforestasse, Cum hinc Ausum M Podolka Crumpserint,
S Josepho Kuskowski Filio Suo Capitali Uladarum Contutere Demandasse, Expost
per M Podoski hasce Suas Dimittere Injunxisse, has ex Circumstantia per SS Kolitni=
chii Ex Campo Majorco cum Pastore Equos abegisse, et Suos Equos Pastori Sera
Oeludere Demandasse, A Dimittere Impedisse, Suos Equos Indies detinuisse, et hinc
Interstitio in Quellum M Podoski abjectibus proveraqe Seq in Locum persepto
Constitutum Executasse, perq M Podoski ad hanc Quellum cum Suis Amicis dispensus
se, quo in Quello Michaelem Kolitnicki Jnimica Conausisse, Convulnerasse, vulnera
in Adjectione Specificata Inflixisse Commonationes per SS Kolitnickii in personam
M Podoski Federicis propalasse, pratum ad Bona Kuskowo Spectans possessori
M Podoski Subjectum, Consolcastrasse et Statem Consolcastratum adhaesum
in Fide in Currum Impervisse, et ad Bona Kuskowo Convexisse, Dein Missam
Podoski in Ecclesia Bonislaviensi Existentes per SS Kolitnickie cum asumpto
sibi vario Personis investigasse, et ad ipsam met Ecclesiam cum framea et Sa=
pete Inclusam ejus Ecclesiam fracta Clostidia Ecclesiae Ecclesiam in Ecclesia
Infestasse reverentem quiq ex Civitate Bolowinski facto Impedijs in Tabernis
Instantes Malaviciensi per Eos SS Kolitnickie Supradictis M Podoski Capitali
ter Infestasse, et Fugiens Insecutus esse, Demum per Cathaninam Kuskowski
M Podoski Pecignam Ses Boves et Unos Vaccas ad Bona Kuskowo Pertinere
visos appetisse, per quiq SS Kolitnicki et Castkowski Eos Inventans ad Bona
Ejus Autem Bona Dñi Podoski de Ecclesia Jordanow ejectos extractos Concussisse Convulnerasse verbis
sibi affectus.

Regestrum

Loquinskii transduxisse, transductas p M Podoski Ybrie Commorans, Longo tempore interstitio detinuisse, detentas pro conservatione hujusmodi ad Bona Hustkowo Pertinens M Podoski subiecta reputisse, Sumpta notitia per M Podoski de abactione hasce inventorior per SS Piatkowski et Cistkowski Illustrissimi Andreae Olszewski Suffragany Ploscen Famulos Subsecuta per M Podoski prestans administrationem Justitie Eius Illustrissimi Suffraganeum Spectasse et requisisse, circa q hanc requisitus non per SS Olszewski Michaelis Olszewski Eiusdem Supradictum M Podoski manu Colaphum impegisse, per quod SS Piatkowski et Cistkowski M Podoski Consanguineos, vulnera in Schedula Specificata Inflixisse, per q quos Josephum Hustkowski principium M Podoski Eius cum Omni Apparatu Nobis Hustkowski administratori Eo oppido Pertinentes Intercepisse, et Judicii Illem Vicinis Piatkowski Consensisse, Consanguineos Famulum cum requisitis Rami Pinea in via publica infestasse, ad ultimum per Omnes SS Olszewski Cistkowski Piatkowski Hustkowski Eosdem diffamasse, et Coram vicinis Personis Pape Papius Commissationis propalasse, Eliasq per multas videntias pereg[ere], pro quibus Delictis ac alijs Inquisitionibus Deductis Eos SS M SS et Nobles punibiles Declarat Podoski Olszewski Cistkowski Piatkowski Hustkowski punibiles Declarat decernens Quatenus ipsi eiusdem hujus Sceleratissimi Progressum Terminis Spinea Superioribus hinc stabatis presentes in Duos Septimanis Ingrediantur Eiusq Septimanam Summam, ut poti SS Michael et Valentinus Olszewski per Spatium Quatuor Septimanarum M autem Podoski et SS Piatkowski Hustkowski et Cistkowski per Spatium Unius Septimanae Continuum et Expleant, Nec non Omnes ii egressu de Terminis SS Olszewskich et quos Illustrissimi SS Olszewskij quisq ex Persona Sui per Duplex vadium Capitaneale Domini Podoski M quoque Joannis Podoski Similiter per Duplex Vadium Capitaneale et quos De Hanuszewski S Michaelis Olszewski Consors autq ipse Manibus Simplex Vadium Capitaneale SS quos Cistkowski Piatkowski et Hustkowski per Penam Duplicatam, quisq ex Persona Sui Jam autem M Joannes Podoski Utrosq SS Olszewskim Simplex Vadium Capte Judicio denisq Omnes in culpati Simplex Vadium Capte Ministranti Juxta Solitum Juris prescripti Enumerent. Jactam Sint Omnes Supremissa Circa egressum de Terminis SS Olszewskich Sub pena Bonis in Casu Contravencionis alicujus Coram Majestate Coram Officio et Actis Juxta Sanctiones publicandis Pena Plus minusve Sibi Inflicta M autem Joannis Podoski victoriam et Appretiatem Equum in Septem Judicijs Suis Comprobent post quas Computationis Subsecutis victoriam Judicium Decernit Ed quod Juris erit Terminis Conservatis. Et post Expletam Sententiam Juridicam proxime Judicantibus

Appellant SS Olszewski et Hustkowski ad Judicia Inhibitoria Ill Petri Cracoviensis Archiepiscopi et M Podoski Thesaurarius Lancicensis et M Piatkowski Cistkowski

Valentinus

Nihilominus Inquisitiones per Plas utrasq; nunc reprodu Denuo despici
tatas et Plibus Extradens Judm presens Declarat. Prout Extrad Dil.
M Joannem Podoski Thesaurarium Cracoziens Sub pretij Secret quis SS Joannes
Smolenski Andreas Parens et Adamus filij Sulkowscy et Fabianus Bezdz Grane Cttr
in Imo Disparent cum tamen Summario Processu nempe Condemnatorii
bus Inquisitionis et pretc Cri prima Trã Secunda pt Orã Oculi Quadrag
Sultcot Die 20 Mensis Martij 1775 Ao Super Capitalis SS Joannes Smo
lenski Andrea Parent. et Adamy Filio Sulkowskis ac Fabiano Bezdz alteros
Trã Secunda pt Orã Lætare Quadrag Mensis Aprilis 1776 Ao prima
Cum Citationes Majora per Capitalis SS Bezdz exceptam Inter Trã Secunda
Quas Citationes Testi Visitationis
Mensis Sextis Visitationis Circa Decretum penalitatis cum alijs Compliabus
promulgatum Tertia Trã Secunda pt Festum Commemorationis Fidelium
Defunctor prox Dest Die 4 Mensis Novembris Ao Dni 1776 in turno Ultimarii
fortis signatis ac inditata faciens Exactionis Super Suprascros SS Smolenski
Sulkowskis ac Bezdz Omnibus in Judicijs Offoj Grane ejus Uno Corpj Negotij
obtentis et publicatis Plenarie et Sufficienter Convict. esse Constanter ac Citer non
attenta Contumacia Eorã Disparentes Plis Actis negotium Induere mandat ejus
Ductione Negotij Satisfaciat SS Bezdz Citationi Majoris ad quam Se in Act.
nominibus Judicijs suis Trã Secunda pt Orã Lætare Quadrag Id est 18 Mensis
Martij 1776 Ao agitatis reperiat Reus instantis Et Juramentum non
Satisfecit Juramento Proinde Pena SS Bezdz Secundum Sententia Sua Judm Ipsius
Declarat Decretum Lustrenus Capitalis SS Bezdz in eam Precautionis penam Sim
pliam Quatuordecem Marcas Polt Plis et Judicio per Medium in instanti Solvenda
Bonis ex Registro Penalium tam Plis Plis quam Plis Judicij publicand ad ma
nus Mi Podoski enumerent et Plis Actis in Causa experiri mandat si Experimenti
allegatos Ejus Plis Actis Judm Ipsius Illatis Dubijs ex quibus Inquisitionis Decreti in ista
reparationis Inquisitionis Trã Secunda post Festum Circumcisionis Xti Dni
Id est Die Secunda Mensis Januarij Ao Immediate Elapso 1776 Intimata
ptes ac alias emanata Decidens Advocatum Plis Actis Plis Actis Rum ad Judm
post translapsos Trium ad parata Condemnationes Decretis Inquisitionis reparatis
nis Inquisitionis Edicti Ejus Plis Actorum Inquisitionis Suam in instanti reparare
Jubet Et quoniam reperit Proinde ad Lectionem ejus Inquisitionis Condescendit
Qua lecta et Diligenti Examine Contenta quam ejus ex Acta Inquisitionis elicitus
et Supra emanata SS Smolenski Sulkowskis cum alijs Principal. et Complicibus Jur
in Arte Judicatis ad Dies Illustrium Boyusey et Mi Podoski Jam adotatis Subs
tia Super inquirentibus Super inquirendo Novarias Intercepisse Liquores pro Imo
Condescensionis Compar Capitalis Tumulto Mi Podoski Insipe, Diffamasse Vexasse
pers SS Bezdz Illem Borkowski vestis cum Clave Inductum cum Equorillo de
Causa Accepisse alias violentias perecisse, pro quibus evidentiis ac alijs hucus
Inquisitione Deductis Suprascros SS Smolenski Sulkowskis et Bezdz Judm
pro ens p inobilis Advocavit Decernens Lustrenus ipsi Turrim Superiorem

Castri praesens hinc et ab Actu praesens in Duodecim Septimanis Ingredi
antur Ejusque Sessionem Turricam per Spatium Quatuor Septimanarum Sine Inter
missione Sustineant Nec Non in Egressu de Turri quisque ex Persona Sui per pae
nam Quadruplicem Quatuordecim Marcarum Polon ad Manus et quietationem Mag
Podoski Judicio Autem Earum poenalitatum per Medium in instanti Juxta Solitum
Juris praxim Nec non in Sublatione Superius de Actu Connotatarum Condemnatio
num Jus Citti disparens Poenam Triplicem Quatuordecim Marcarum Polon Ejus M Actor
Judicio quoque per Medium instantanee Solutio Juris Communis processu Enumi
rent Facturi Sunt Praemissa Jus Citti Coram Officio et actis praesens Sub Poena Omnis
in Casu alicujus Contraventionis Circa Maiorem Ibidem faciendae publicanae
valorem quoque M Actor tam vestitus Concolloris quam Equi tum et proprietatem
Ejusdem Equi in Sequente Judicijs Suis post Expletam Sessionem Turricam Citti
proxime Incidens Comprobet Post quam Comprobationem Subsecutivem
Judm decernet idque Juris erit Termino Conservato. Porro Inquisitionem
nunc per Ptem Actt repositam denuo obsigillandae et Actori Instantanee Extradendae
Judm praesens declarat. pro ut Extradidit

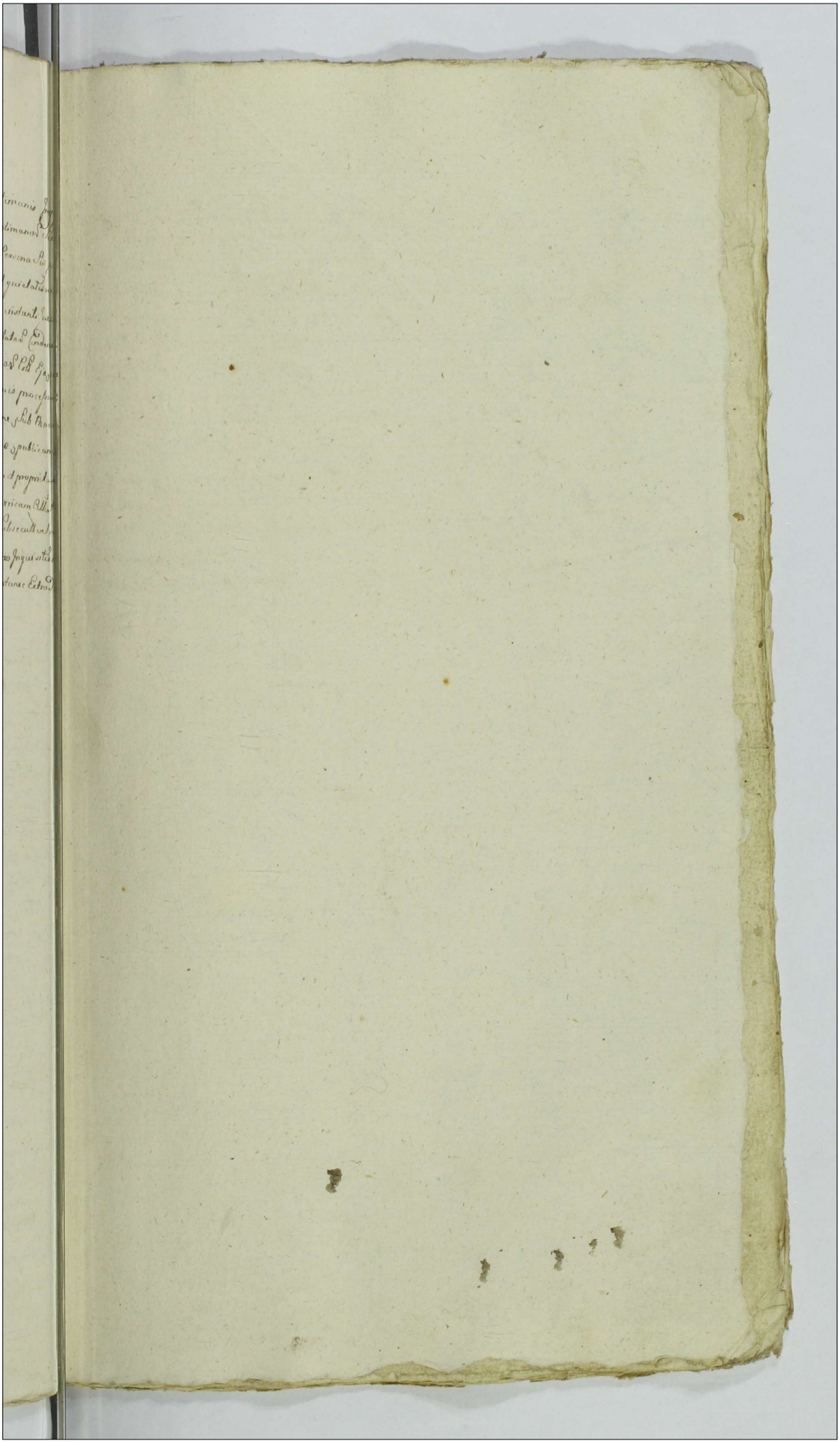

Actum in Castro Ploarez in Domo Quereld cum Laura-
rand Officij Judicatus Castri et Capitanei Ploarez coram
Dominis Commissariis prout Quarto Sedentium in Dicam
pedernam Lymi Judicez Terrae Leundae pro Domino
Misericordia proxima mayorand die Decima Quarti
Mensis Aprilis Anno Dni 1777 mo Regnante Ludo-
vico a Bromin Bromierelli Thesaurario Provinciae
Lieutenaneo et Josepho Delinelli Notario Castri
et Capitanei Ploarez Officialibus Juratis.

Actor S. Jacobi Miserabilis Dominus cum LL Testimonijs dictum Sibi hic et
Stanislaum de Bonis Oppidanos Subditos actores per eorum Procu-
Jacobum Miserabilis Dictum Suo et Subditorum suorum nomine
et S. Hermelli Orientini Lazarelli etto per S. Matheum Reynaud
alei contra Julium praeez comparentes etc. Dicebant Actalidem Partis
actoreae Partis etc. Suum ad Judicium dictum deducendo ad effectum
novi Partis actoreae Partis citatis dat et Tenend. Citationis in Specie
Testium Super Contenta Protestationis et Actorum Partis actoreae pro
Lege quorum Judicium sui deuendo etc.

Actor D. Joannes Sancerainus Procurator Reppondere Petitum Helenum Ste-
phanum Honorem Pilatum Surrealli actores per eorum Procu-
Petrum Leu et Pilatum Surrealli Patrem suum nomine et Petrum
plum Delinelli Dapifer and Limoz et Mariamma Jalcinde
Delinelle praeez Conjuges Actor per D. Limoz Delinelli Procu-
Plenipotentiarium Consentientes actores et Actionem delatam
Causa instructionis Decretorum Judicium petit pro Parte expone-
riat pudem Imperatorias ab Principio Cognitionis Litis et Testium
condemnandi per Testes Sub Juramento Fidelitatis et Manifestationem Veritatis
citatis Testibus Petrum Leu Petrum Pilatum Surrealli Patrem
Lanti Joannis Baptistae Delinelli Dapifer Limoz Delinelli Procu-
sene citatis Testibus per Leu Limoz Delinelli Procuratorem
Castri Ploarez per Raud Dominicum Delinelli Procuratorem Pro-
Plenipotentiarium Constitutionem Procurationis Dominorum Actorum
me Sententiam Decernendi et Diligenter Inquirendi Testes Producendi
Sententiam Decernendi Testium Publicationem Petendi Sententiam
Pro Parte Dominorum Actorum Petitum Leu Procuratorem Actorum
Solum Sub Salvatione Juris Petendi Testes Petitum Leu Procuratorem
Pro Decreto Officij Judicis Testes Juramento Petitum Leu Procuratorem
Citat die 22 Mensis Aprilis Anno Presenti Testes
Citat die 22 Mensis Aprilis Anno Presenti Testes
Dominum Delinelli Dapifer Limoz Delinelli Procuratorem Pro-
Decreto Factum Decretum Judicium Petitum Leu Procuratorem Pro-
Decretum Consistit Sufficiens Constitutum per Petitum Procuratorem
Decretum Consistit Sufficiens Constitutum per Petitum Procuratorem
Sententiam Partibus negotium Decretum Judicium et Petitum
Sententiam Partibus negotium Decretum Judicium et Petitum
Sententiam Pronunciandi Petitum Leu Procuratorem Actorum
Sententiam Pronunciandi Petitum Leu Procuratorem Actorum
Petitum Petitum Sententiam Pronunciandi Petitum Leu Procuratorem
Petitum Petitum Sententiam Pronunciandi Petitum Leu Procuratorem
Sententiam Pronunciandi Officium et Actum Petitum Leu Procuratorem
Sententiam Pronunciandi Officium et Actum Petitum Leu Procuratorem
Petitum Petitum Sententiam Pronunciandi Petitum Leu Procuratorem
Petitum Petitum Sententiam Pronunciandi Petitum Leu Procuratorem
Sententiam Pronunciandi Petitum Leu Procuratorem Actorum
Sententiam Pronunciandi Petitum Leu Procuratorem Actorum

transeuntis circa manifestationem illius faciendam publicam
ana land provisionem ab eius Leonina prudentia per quinquennium
tantum suspendendo ad alteram quietationem et tenta Labuis quietatio-
de per ordinis provisionibus per ultimum pro Ind Labi Saldivis provideri
et per Patrem ultoream ibi in Ind. decretam Mecnon Panis primi
Ladrapi in quatuordecim Marcarum Solor de Lublandie ad Princes
alleta quos Lubi Septem Marcarum Solor Louis decreti adiudicatis
abrogatis quibusvis ab ipso Jud et Protelatis Libus pertitis ad manus
et quietationem ad Dnum prosid Sanctae Sedis nuncii Dominae
Reverendissimi providendo Solvat Patribus in Lublandie
ordinariis Judicibus de ultro coprehensi et no contravendo
Decreto Sanum Duplicem Quatuordecim Marcarum Solor Sedis
pro Ind et Lubijore Superiori apposito Judicio detento Dnidium
pro instanti Solid Jud praefat Emmerot Lubi Senatum
Marcarum Solor Sedis ultoreo per ultimum Sedis Sanctae
Judicis Dni Initiali pro tabolitum Jud Communis
praefato Solvendo.

Inter M.R. Stephanum de Simonenbie ab [illegible] Stanislai Zoraulis Lublandi
ex Respondens contra Relictam Eiusdem Patrem tam pro matrem ad-
matis et Stolonia in Virginem primogenitam Filios et Filiam Zoraulis ab
per M. Joannem Zoraulis ex notarium Mon et Subs Lubijordiens
Suo ex adversum ultimis Reponens ex proprium ac primum Reprobat
tentem Mo finaliter et Infidelis Lewek Noinowicz Kaiz Isai et Sola-
mon Jalubowicz Sobrzynowy Judaeos Drohiczenses Sedis per S. Paulum Zot-
di Sedis Grand Judicis praefecti comparentes ex parte
Actae Relatorem Communem Solidi Documentorum Sedis Lubijordiens pro
tens Senedum ad affectat cum tamen per in facies Benedi Relatores
Mendamentum et quidem Prima Feria Secunda post Festum Sancti
tudinis 90 M. 1766to anno Infidelis Judaei Salamon Jalubowicz Jo-
sephowy Judaeo et Mercatori Drohiczen Actae Feria Secunda
Sedis Festi 11. Junii Legum 1767mo Anno Infidelis Lewek Moromo-
wicz Kaizelis Judaeo et Mercatori Drohiczen hoc in suo per Patrem
gitorem cum Legrafatis Actis Dictamentis Suo in Judicio promptis
Judiciis officii praefecti [illegible] deducentes Dicto amputato
Relatione Communem Solidi Documentorum per Comparentem
Parte Actae affectata Partibus expeditionem dat per Extensum
Mandat Comparens Partis Actae ad Judicium Subventionis Dni Patronis
non Domina Protectoris Judicium cum Parte Reprotentatis
et quidem Comparens Relatorem Cedula Manifestationes et pro-
primam Feria Secunda post Festum Sanctae Sedis 11 M. 1767mo Anno
per I Jacobum Regalis Bonorum Dotium Dionysium me
et ex Speciali Commissa Juventus Dni Joannis Comitis a Gora Castellani
Castellani per Sedis Sanctae Sedis Dominae et Patroni Eorum Bonorum
oppidorum Dotium Haeredes Eius Subditos Judaeos Drohiczenses Libe-
rando Sanitatem Bonorum de promptitudine proprietatum
Judaeorum et penitus de paupertatem in potiorem Patrem pervenien-
tis ex contradictionis alterum quos Labentes post Festum Sancti
Pauli primi Eremitae proximo Volumet decem Decima Octava
Martii January

Mensis Januarij Anno Carrens proxime preteriti per Joannem Pau-
lum Lot Bartholomeum Nicolaum Nuñez Illustrissimorum ac
Celsissimorum Michaelis Alexandri Stanislai Sapiehæ et Petri Fetow-
towski Capitaneos Justinez et Tenutantia de Brzeskialty primitus
M. Joannis Skarbek Castellani Premisliensis et præsentis actio-
Leandri Justiniani Lanijani Superioritatis ejusdem Illustrium Skar-
bek Principalium mei coram Clarissimorum Principum Justi-
gantium præsidio et Cancellaria Regia Lublinensi Actuarij
de nullitate et Invalidatis Compulsalibus Testa die 15. Januarij
in Bonis Dominicalibus 1760 anno pretio oblatis Judæorum Mordechaj
ab Aaron et Jankiel Kagalnicis protunc Bonorum Dominicalium Economicum
ac Infidelem Judæos Dominicos Partis ab altera favore capitaneatus
Leandri Justiniani Skarbek alterorum quorumvis Liquidationis et Literarum Epis-
talium Judæorum Judæos minus præferentium tam per Li-
præsentem Regiæ Judicis quam Illustrium Nuñez Skarbkowskich alias
quarumvis Decretalium quomodolibet datorum et transmissarum favore
Creditorum ac Legatorum præjudicij Bonorum Skarbkowskich ac eorum
Hæredum et Possessorum subcubriarum nullo modo subsistibilium
atrocis nullatenus Nuñez factas reponit et Remissionem causa finis-
Mandatales Regias Manifestationales Publicas Liquidationes ac
Territoriales et Portatilibus Hinc Manifestationales Publicas Liquidationes ac
Manufactalibus Legenais de citra Commotis adpiacem negotium
ripæ quidquid regulanter Judex Judicium præsens amputa-
tis Remissione causa præjudicij tangunam indebite affectata Partis
Actoris Causam prosequi Juramenti Mosis Pars Actor ad Judicia subsanati
Quod Actionis non admissa Protestatus fuit quando cum Parte repo-
testatus. In Prosecutione Litis quidem Contrarium a Parte Actoris ab
Juncta Contentione Partis Actoris recedit et coram Actor Laudamacio Processu
permittit Quidem Pars ultra Partem Actoris Summarie Processu
et quidquid Primis Condamnationibus et pote Prima Pars Secunda
post Decreta Literæ Quadrales de St. Die Decima Octava Regni
Martij post Festum Circumcisionis Domini 1760 anno Coram Judicibus
Leonardo Nepomuceno Radzikowski Judice Mercatore Judæorum Alterorum
Leonardo Pudlewski Subjudice Juramento Regni 1767mo anno Coram
Infideli Salomone Salubarier Rabinowicz Judæo et Mercatore Judæorum
Festis Feria Secunda pte Dominicam Literæ Quadrales de St. Die Decima
Octava Feria Secunda pte Dominicam Literæ Quadrales de St. Die Decima
Octava Mensis Martij Anno Domini Millesimo Septingentesimo 1760 anno
Feria Secunda post Dominicam Literæ Quadrales ut pote Die Decima
Mensis Martij anno nunc Coram proxime præsentia Omnibus
Judicij officij præsez Omnibus ea Parte Partis ultra ad respectum
non Solutionis Remorandi Levandi Levius Partem Actoris Coram
Hungarialis alterius Similiter Centum Mercatorum Hungarialis de
Actor detentus ab oblivio M. Stanislao Zoranski Subjudice Com
Lispendio ultra manto et Parcate ad Scriptum Scripta manualia
per ps Labrezyte virum Quia M. Lubradias Levius Data contra-
stamus et Confabulatione Ps Domini Die Decima Octava Martij 1760mo
anno Inter Partes Comparentes Confatis et manubus Partium Subscriptis
ad Solvendum ape Decretum Obtenti et publicatis plenarie et Sufficienter
Cognitum ese probat Judico non attento Contumacia Partis Actoris
Quarta Mensis Novembris has ultras

Quarta Mensis Novembris has ultras

" Judicium presens
Parti actoree negotium Inducere mandat in Inducitiarum regij Dei-
dendo Inditationem Parti actoree Parte Ipsa [illegible] ad
praesens paratum Juum ad Judicium ad Insistendo Lani Leni
Lipsius manualibus ministrum primo et 17mo Altenj ad 26. ativj
Menais Septembris 1763tio Anno in Bielkowo Datatis Super Superiorita-
prosa Summas offerez Summam Ducentorum Aurorum Hungaricalis
expraesipis Scriptis quadlibet Scriptum Summam optinendi Aurorum Hun
garicalis ni Sentinens a praenominato olim Dnio Zoranlio Subindic
Wrieb Parcales Literas per Ipsos Dominium Loci Retis Datis in rem et Personam
Jure et M. Libindicis Terrae quam Compensationis in Domo et S. Martj
1767mo Anno Datatis Inter Supradictum M. Lophiam de Simonsdorf
Zaranlia Solitam Comortem Reum ab una et Superfatos Jurisdic
Judices Ipsos parte ab altera respecte premissarum Summarum
Confecta Manibus tam M. Zaranlia Actoris quam ulterius
Lubscripti Declarit Literas Citationis ad alium Sessionem
ferendo Summam praetactam Ducentorum Aurorum Hungaricalis
pene et ab actu presenj pro Vigilia Festi Nativitatis Sancti Joan-
nis Baptistae in Anno Succenti proxime ventura Serand. Officio
et Actis presenj Sub Poena Bannitionis in Casu Contravenditionis Loco
Manifestationem Ipsis faciendam publicandi ab alio quibuscunis dis-
jjs Jnris et Protestationibus Juridicis una cum provisione ab ea
Lemma provenj et ab ultima quaestione retenta Salvis quietadi-
nibus per Ipsos Judices pro Fisco proveniens et per Partem Actoream
Aucptanes in effectu enumerent Lita Poena Septem Marcarum
Polonicalis Actoree Parti Ipsos Parti Cum Summa Judicio autem
Stadendi Printanti Solito Jnris Communis proviso Solvenda Sum
Jn Subsidium Ludingatae Condemnandi Superius de acta Sum-
tatarum hac in negotio partium Sententiam partium dicisum Super
ejq Actis obtentarum Senatus Quindupliciem Quatuordecem
Marcarum Polonicalis ejjs Actis Parti Actoree Parti in Jnd et
Lae Ejjore Superius apposita Judicio denig per medium in instan-
ti incola Solitand Jnris Jraxim Selvant Decreti praesentis
Vigore, # ex Summa Majori Ducentorum Aurorum Hunga-
icalium Superius expressa provenicy restantem.

Inter D. Laurentium Jachowski aliter Dict Judex Stanislaus Jarwowski Literis dispensat
et Condemnare permittens Cum tenore Hinc Inde Citationibus et pote
prima Decima Secunda Sede Citationes Denique Sententiae Regiae Maie
ad Act Die Prima Mensis Julij in quinto Stationes Jnd. Absens Reus Quae
post Decimam Sententiae Tenorem Fidei Jussorem Defendendum Subiect et Deducta
Mensis Decembris ex Citatione loco pergendo Executionis Jn Suem
ultionis Fortis faciendo Executionis ulterius immediate elapso 1770mo Anno
Festa nihil Jactis Secunda post Dnicam Quatuor Quadragesimales Primas
Die Decima Mensis Martij Anno Currenti proxime praetacto Semper
ex Citatione loco pergendo Executionis Jn Suem ultimatim Fortis
finalis ad Judicatae faciendo Executionis Omnibus in Judicio Officio praes
ex Parte Actoris Super D. Stanislao Jarwowski Actis Dispensatis Quia
non Solutionis Summae Ducentorum Aurorum Hungaricalis ad Scriptum
manuale Die 21. Martij Anno Immediate elapso 1770mo Citationem
per Literas Actoris per nunc Citatum Reum Actoris Contractus Anno Jam

prorsus

Provisione ne ab eaq; Summa provenire, debita obtenti et publicatis
plenarie et sufficienter Summario Breuique Cognitus ope Juratus Judicium
Judicium presens non attenta sententia qua supra Citte Part. Actoree
negotium Judicare mandat In Judicijs Negotij Executus Deducendo
Adtationem actoris Citto post transacta primum ad peragendum breuique
Juris Ritum Interuenta pozatas Sondemnationes Loco pergenda Executionis
Summa ad Judicium Dos Dominicum Deducendo Scripto manuali Lege nunc Summa-
rato Decernit Judicium Lectenus Citto Summam recensitam Dos
Decend Curcoreum Hungaricad Jene et ab actu presenti pro Vigilia Festi
Natiuitatis S. Joannis Baptistæ Anno Currenti proxime venturo Stante
Officio et actis presens Sub Pena Contumacie in Casu Contrauentionis
vigid Manifestationem Juris faciendam publicandam Cindeq; Cum pro ea ratione
ab eaq; Summa proueniet per Quinque a Centum Computanda Inexecutio
Addebitat Sub Pena Septem Marcarum Polonicalium Citoni per Citto Actore
Cum Summa Judicio Actoris todiem eis instanti Solita Juris Cautionem
Prestanda Solutionem Pignorum Sub Commutationem
Pignorum Judicem Citto Actoris Marcarum Polonicalium Quem Citto Actoris
Pro Mod et Libijore Expensas appruid Judicio Actoris Causam Pena
Citationem per medium Ministerium Solita Juris praxi emouendi et
Decret prese Legore Expensas de quibus constabunt.

Ter cum S. Lochowski ad pntm S. Valentinum Wichalis Parentem Ab suo ad
Citandum Contra Joan Valentinum Wichalis Citum Comparendi Seneri ad
cum Citto Summa de Mod et Contentis Actoris Libelo pntmanti et Juramen-
tum Actoris Confirmatorium de Mod et Contentis Citto Libelo pntmanti et Juramen-
non Dacet Quinde S. Valentinus Wichalis Citus Liber a Mod pretenditur
Et Licet quidem S. Albertus Wichalis Citus presens in Mod disparet Sed Con-
demnare permittit Cum tamen Summario Breuique semper Juris Forde
mentalibus Primo quidem Feria Secunda Ante Festum S. Nicolai ad Diem Festi
Quarta Mensis Decembris 1775to Anno Altera Feria Secunda Die Festi
Visitationis JHM. Videlicet Die prima Mensis Julij Tertia Feria Secunda
post Octauam Commemorationis Sanctorum Defunctorum Die Quarta
Mensis Novembris Anno 1776to proxime preteriti 1776to Omnibus in Judicijs
Officij Sui ex Parte Actoris Super eaq; S. Alberti Wichalis Filij Citi Disparen
tione non Solutionis Summa Quahordecem Curcoreum Hungaricalium
pro ea ab actore modo Licitata accepta Sondetate proueniet export ad Sum-
mam Quindecem Curcoreum Hungaricalium Decentes Scripto manuali Die
et Mensis ut Supra Anno 1776to Citto Actore Pro ut Dispar
Dato ad Solvendum apercepta obtenti et publicati Sufficienter et plenarie
Cognitus ope praesens in Judicio Deducitur Quare Citto Actoris Negotium Judicare
mandat In Judicijs Negotij Deducendo Adtationem Partium Judicem Partes Citte
Lucem ad Judicium dictum Prestando ejus Scripto manuali Sententiat Judicium
Quatenus Citto Disparens Summam recensitam Quindecem Curcoreum
Hungaricalium Jene et ab actu presenti pro Festo Sanctæ Ninæ et Jude
Vidue Nuntiatis Crastino Officio et actis presens Sub Pena Contumacie
Juris et Solitis Cautionibus Juratis ad maiores et quietalio Rem actoris Solvat
Solita Pena Septem Marcarum Polonicalium Citoni per Citto Actoris Cum Summa
Judicio Actoris todiem in instanti Solita Juris praxi Solvenda Pignorum
in Solutionem Separatis actis Commutatis Commutandis Cindeq; Cum pro
ea Parte Actoris Super Protesto Citto Disparenti obtentum et publicatum

Pro anno Inpticum Quatuordecim Marcarum Polon Bene scitis dilis
Jo Cms prefixo et sub nova sapenis appositis Judicis quos per medium
vii Instantis pesata Solutum Jeni pro expensis evincendi Decreti prasens
Ajore.

Inter Vir. Josephum Ubysz Venatorem ann Polon Executorem Litis Prasentium
cui mandat et Jusdem Herzeb Jo Lowicz Ex per D. Paulum Lot Burda coram
Judicio prasens comparentem Judicium extituendo Decreti Judicij sui pridiantis cum
portalicijs Argentinorum et Imperatorum in instantem cum Acto Decreti masse
jato Ex Instantis Laudem ad reproductionem comparentis a Jesse mutuo
citras Quas Quasi Judicis Commissionis cum nunc actualiter attendat cum
Acto emendatur Dilatio Majoris grandium Legnez Judicijs Leis probare potuit
Legem Scribitur Ex

Inter D. Jabulem Rudowski ad pte et D. Antonium Rudowski ad pte Quam
Judicijs prasens Comparentes Veneris Partes utraq Satisfacere Decreto Judicio
rio pridiano Inquisitionis Partium utriusq Et Proviam Partes utraq mu
tuo se Obstrinxerunt Quinde Satisfacta Partes utraq cum Decreto Judiciam
prasens arbitratus et Partibus in Causa capenda mandat Jlloq omnimodi
Actionibus cavens Partium subdersis in Judicium Quum Judicis
ex adverso Judicis Quidendes Omnibus Partis ad rem Statuit Judicium
Quatenus Litteras Summonas Injuncta Marcorum Stargen ad per Literam
ab actore Scripta manuali Dee 26 Martij 1775to anno contractus
hinc et ab actore prasens per Martinum Jestkiewicz et D. Joannis Baptis
anno Serre proxime ventura Grandi Officio et ibi prasens sub Pena
Pi in Casu Contrabentionis Literam Manifestationem illis in Ms Quid
quiens publicanda Quid Provisione ab eadem Summa proxime adcantum
per Quingue computando pro una Anno ad Petitum Injuriam Pertes Partis
D. Joannis Baptista retenta ad minus Litquetationem Actoris in effectu
Solvat et realiter evincendi Lista Pena Pium Marcarum Polon Actori
per Petitum Citati Quid Summa Judicis autem totius Jn instantis obla Ju
dicis Communis praecipe Solvendi.

Inter D. Michaelem Krzepicki ad pte Et Quam Liset D. Adamus Jaroscewski
citatus presens in Jnd disparet et se Condemnare permittit Tamen
post Decretum Judicium ejus Jurisdictionem Decretum Condescensionis in Ordine
Traditionis Scitis Summa Septuaginta quatuor Florenorum et Imperatorum
Quindecim Polon ac Pruthenis Pars Prosequens Inter Partes Jm parentem
et disparentem pronunciatum Inter Litis Partes Judicium quatenus Decretum
ad Citationem Actoris Citati Quum ad Judicium Vero pro Executionis
ad paratum Decretum Jnjuncti Solvendis Supra scripta Summa et Lista
Septem Marcarum Polonicas paratas Condemnationem ac Citatum et Pre
sentem pro expensis paratum quoq Totum Quum ad Jesse D. Litigantes Partes
Pro rata Partes Pro rata ad Subscribendum Traditionem ejusmodi Interruptam
ad Decernat Pro tenus Actor D. Joannem Michaelem Szczepanski cujus pra
sens Capto Tempore proprio Exempto Condescendat Quia D. Szczepanski Condescen
Dono Expedire Scitum Sortem in ejus Bonis Scitis Quum Favorem Actoris Citati
Quinque Summa recepta Septuaginta Quatuor Florenorum et Imperatorum Decem
decem Polon ad Lista Septem Marcarum Polon Quid pro expensis per Actum
Correspondens in realem et actualem Possessionem proportionaliter
Citati pro Prosecutio Quorum Vir et Mr Dis Capitaneis Jurati Traditorem
presentandum Traditorem Ingrossandum realiter Consimilibus Decreti prasens
Ajore.

Inter eosdem Ads

Inter cuncz Actorem ad Segra et Jnfr delem Jorcki Lewkowicz Arendatorem Ko-
sinecz Acto per S. Gregorium Wornicki Et promiam Jnfr delend Marek Lewko-
wicz Arendatorem Borgreniep Act per cuncz Actam Judicio presenc Com-
parcz Jenerr Jttor Satisfacere Decreto Jnsinuato Exhibitionc Juramenti Jnter
lata Partes promulgato Dg. Jmmittenti Jandem ad inponendum Jura-
mentu Actorem et Actricem Jtem Jn

Per Pertemsit Parte altrea Scripto Lyperius ea presio ad Solemne
asseuratam hinc et ab alia praesy pro Vigilia Festi Nativitatis
S. Joannis Bapte in anno futuro proxime judicy Coram officio
et alii praesy sub P. B. pro pena Contraventionis Ala Manifestatio
nem sibi faciendam Publicanda ad manus et Quietationem Partis alt
ree Solvat et realiter enumerare et Lucta Poena Pium Marcarium
Polony Parte altrea per Partem Actoream Summa judicio
autem totidem enumerandi Solidi Jani Communis praesentia Solvenda
ter S. Albertum Salinski Camerarium Prenitalem Cracov. alt per d. Lau
rentium Bromirski et M. Sebastianum Zalenczki Vicesillo Jandan
Zaviense alt per d. Mathaeum Lenywhowski coram judicio praesen
Comparentia et Juxta tenore decreti primitus Lationis per atorie pro
citati judicio Leji Inter Partes Comparentia Lata Satisfactione Pro parte
Actoream Judicium praesens ad Litteratum instantia Pandem
di reproducendum Comparentia a die sibi dicti judicium Dilationem Ma
joris ex quo Causa Lucas Minoris Importantia in judicio Stephania
libus Civ. Varsaviae mere agitati actualiter attentat Dat et Sine die
Causa ad Sequens judicio Leji probare juxta Legem teneatur Pr —
ter SS. Stanislaum Paulum Adamum et Josephum Scimbski Fratres Pater
se Germanos alt et pctos per d. Stanislaum Scimbski Fratrem natu Ma
jorem suo et cor. suo Laurentium Fratrem minorem et SS. Romanum
Petrum et Martinum Scimbski actos et alt Cop. and. et Ulricum
per eum d. Martinum Scimbski suo et Fratrum suor. Nomine
me praesentem coram judicio praesy Comparentia et judicium Dilationes
Partium et ad Lucem ad judicium pro ex divisione Sortium ac alijs
circumstantijs dicti Decreti Regni Poloniae et Lithuaniae Condecimo
nem S. Martini Episcopi et Confessoris et Limonis Ludovici Burgravio Cracov.
Plocz. ad Bona Zelinie citraq. Cyst. ad terpore Cens et Pen. S. Burgravij
umeris absentia non stante praesentia de absentia sui respective sive de
sidentia mutua Partium Lunyte Conducendi Ordinem in Decretum antecin
ad praescriptam Regulam hujusce Decreti in toto exequentur Quae pro Regno
sient resolvent Pro jure et equo finaliter Partes citraq. aperient dicent
deindicabunt et modo debuntur Lex decidet dijudicabit et modo debitur
Cujus vel quorum Decisioni Partes citraq. parere et acquiescere ad judi
catum pati debebunt et Renebuntur ad quae sub P. B. illo in Casu Inde cesse
Lyper Parte Scripto averiens publicanda Lucta Poena Lemptis Quatuor de
cem Marcarum Polon. Parti per Partem Compensanda Judicio autem
per citraq. Partem in Curia Solvenda et Liquidem
primitus in Decretum Condescensionis derijnitus Suspenso Lis Negotio
ac Poenas Contraventionis

ter S. Laurentium Bromirski Vic. Plocz. alt petit et S. Matthiam Slowakowski
Catt per d. Paulum Zoltowski coram judicio praesy Comparentia et judicium
Adjudicationem Partis altoreae Partis Actae Lucem ad judicium pro Solutione
Summae non minus Propositionem pro Litis Probatione debita ad paratum
probatum parabitur Lucas Condemnationis Actum Decreti Lationis Liquidem actus
Manifestationis coram Actis officij praesentibus Lucem Dilationis Festa Nativitatis Mariae
post Juliani Lectae Deadragesimales Lucem Dilationis Festa Resurrectionis Dominicae
cum suis proxime praetenta per se de nullo Lesionis quod Sanxit
fatendi proponit judicio Causam praesy Lucem et Illius effectu attento Residentia
et Causa Lis ad forum Competens remittendi urget

Manifestationem ad judicium pro Stanez propij Destructes reconventionem pro finali discussione reservando ejusdem Partibus omnia Comparationem percepta Cur.

Inter M. M. Vincentium Orsphinum Julianum Marianum et Josephum Durlie olim M. Josephi Ludovici Notarij pro Stanez et Elisabetham Vedovam Jacobum Jacinthum Lorenzum Petrum et Petrum minores ait per S. Nicodemum Stancinski et S. Antonium Ludovici Ctto per S. Paulum Ludovici Liquidem Minorem sine Curatore agere et Cæsarem negantem Dario Patricium Officij presse M. Joannem Ludovicum Parmarij et Petrum Antonium Ludovici Andream Bortolazzi Notarium Pontificium Canonicum Cathedralem Varmij et Salmanz Vicarium Generalem Minorennium pignus Responsionis Debentes Conformando se ad Leges de quibus grandis Tutoribus Vocatis Tutoribus assignat Juramentum autem præstandi

Inter D. Dionysium Straminki actu prãliter Et Romanum Infideles Marsh et Abraham Prefatorum Judej Plures Litte praesentiu Mnd. Disparent et se defendendare per mittendi Procuratorem Leges ejus Litis Dispara Judicum Ultimam sortis finalis ac Judicatae faciendae Executionis ratione non Solutionis Legitime Eam provisionis ad eas demandi prout me Decernit Condemnatis Quam D. B Lex processy quoi jure et pro pena Legnata

Publicatum

Ter D. Victorem et Sanctantinum Romanorum actu prãliter Michaelem Solembiensem Actorem per eorum D. Romanorum Thomam et Federicum Juriem Conjuges Genitores actu per me prãtur Balthasarum et Simionem Brodzinskie actu prãliter Sarmiensem Nigorelli Matthiam et Elisabetham Bielskie Juriem Conjuges Super Hereditate actu per D. Romanorum Genitores et D. Ligimuntum Bramininki et Martianum Rikowskie Juriem Conjuges tum Barbaram Jacobowskie actricem nuptam D. Brzeski Genitores alias Juriem Conjuges Et per eorum D. Ligimuntum Dominicum Leo et Sepra Conjuges Et per me prãliter Coram Judicio presens Comparens et Judicatorum Litis Mnd. prãliter Coram Judicio presens Comparens et Judicatorum Litis Mnd. Actores ad Partis citatorum Partis citatae Litis Mnd. ad Judicium respectu ejus citationis Partis adversae Partis citatae Litis Mnd. ad Judicium respectu objecta adempliones pendorum et absentatarum violentiarum ac absentiarum fictarum et putatarum absentiarum Legum Causa praesentiae Litis Mnd. Judicium non valet Petito Recognitionem Expendendae Litis Mnd. Judicium non valet Petito Recognitionem Expendendae Litis Mnd. Judicium non valet Petito Recognitionem Expendend

itaq actione et adductas adinventa Exauditis pd altidinibus Partes ab
publice factis Terens cond Partem actoream Interrogare dilationem Com
municationi Documentorum Tenio Secunda ante Fm S. Mis Cai Grini
1775 to anno dijs pr judicij Sancti utrq pneta Dg in instante et Leonem
Pauli iderca pr [redacted] Satisfactionem Sententiae judicij Documenta
per Summarium Prescriptum et per Judicium praestum Lubscriptum
Cognita Lis in judicio reponit et Se ad juramentum petit Cognitum
Sufficienterum Documentorum ultra Documenta in Summario pmotta
et notiam alioquin Licit non habet trahit Judicium admittendum Par
tem Actoream per unum Cedulam ad inveniendum et adiutum mdi
judicis ad pronunciandum pro Actoris Rotham Praestitit Sacramentum
Pauli Mizcynski Seu et alios Actorem mea Rotha Imperiali expressa Post quod
praestitum juramentum et Judicium recepturum Quando quidem
Documentaliter Probatur Ipsum Matthiam Cyrenski olim Martini Filium
olim Mi Matthiae Mizcynski olim Matthaei Filii Summum Quinque Flo
rez Polon respectu Actis post olim Mem Annam Cyrinska Cujus pulcher
rimae S. Matthiam Mizcynski predicte Mi Annae Cyrinskae Consortis Lugu
convenendo Quam Actoris responderi Labentium in spiritum Beati
Sanificationis Beatissimae Virginis Mariae 1703to anno primis pisae pati
pulata quia D Matthiae Mizcynski per N. Agnetem Mizcynskam Sororem
Germanam pro N. Joannis Mizcynski Consortem cum N.N. Valentino
et Mariana N. Nicolai Jutkowski Secunde Mizcynskae Filio et Filia
modernorum Actorum Parente et Dotis pro Salutione premissa Sum
mae Pecuniae ad judicium officij propter N.N. Stanislaum Dobrskii Propin
quae Annae Cyrinskae Sponsae Secundae primi olim D. Matthiae Cyrinski
expost quia D. Stanislai Dobrskii Curatoris Actis minorum Consanguineis proch
Intitulatae Decreto Condonationis Bonorum Immobilium Hereditariorum
olim M. Matthiae Mizcynskae Heredes Venditionis Vicinta post Festum Sancti
Omnium 1727mo anno per D. Joannem Josephum Stolnicki Berzyski
Castellanum Socii praesentis Suprascriptum Actorem Agnetem Mizcynskam pro Sorore
olim Filii Matthiae Mizcynski Sororem Germanam Actoris declarasse
Inde Decreto judicij Actis pendente Causa post Diuinum Pozaduum Inter
Latum Partes Ab Summario recessum Quinque Testium Dicti Actoris
et alterius Actis Agneti Mizcynskae Testium Flores Dicti Actoris
esse Deum per causas Mem Annam Cyrinskam primo Mizcynskae expost
Dobrskii in spiritum Sponsae Secundae Juramenti Actoris expressam Mem
Agnetem Mizcynskae Relictam Consortem Viduam de praedicta Sum
ma Quinq Talerum Flor Polon pricallegati Decreti Sententiae Lupenius
Lupenius de anno elapsato 96 Valorem Imputatum per Lupra expressum Mem
Dobrskii Secundarium manutenentem recompensam eas Litis Expensas
quietasse Decreto officij Actis Feria Secunda post Dominum
1728vo anno Inter Lupenius expressam Mem Agnetem Mizcynskam
et Lucesores olim N. Joannis Mizcynski ab una, atq N. Matthiaeum
Cyrinskii [redacted] Parte ab altera Lites uno quidem hanc Summam
Quinq Talerum Flor Polon Actis Testium per Lupra nominatam Mem Agne
tem Mizcynskae olim N. Joannis Mizcynski Relictam Consortem
de promptitudine Lis allatis Summarium Lupenius expressam
et adhuc modernorum Actorum

Cum Litis Pares

Cum Lutis Penis permentis naturm Blem Martinum Guirnlii non
exolutis ac ratione contraventionis Decreti una cum Publicatione Bone
Bannitionis Interpositis, Adextremum per canonicos S. Agnetem
Piquinska procuratorem Relictarum Conventus dicti S. Joannis Piquinska ats
S. Valentinum Piquinski Judicem ejus actorum vers Parentem in causa
Processus Super predicto Rlo Martino Guirnlii Actu pereisto tanquam
portarum Judicatarum perduelli Traditorem ignorans per Lumis Lutis primo
tantum modo Duelentorum Quadraginta Sex flor Polon et gro post viginti
Polon ex Lemmate principis Imperialis Quingentorum flor Polon retanc
altera autem Quadraginta Sex florenorum per alias dictum Rlo Martino
Guirnlii pro bonis agnita Sexagenominibus Rlis Piquinska actorum
aria Sovenierex de Decretis Superius de actu Immobilis Sconsisc pro-
multe olim adjudicatis cum prog Lutis Penis ejus primum Marcarum Polon
atq Sexaginta actus Traditionis Perfidie dicta post Lecturam et Petitionem
Sobrequente actus Traditionis Perfidie dicta post Lecturam et Petitionem
1731mo anno in Bonis Guirnlii Jone per Petrum Jacobum Preplum Scholt
nilei Burgrabium ejus prolem expedita prout ex Actis Lecta Lecturam Petitum
presens attenta hacce Traditione non nisi Lemmas pro missas primum
quidem Quadraginta Sex florenorum Viginti Polon
altera Quadraginta Sex florenorum Viginti Polon
Quadraginta Sex florenorum Viginti Polon
Quadraginta Sex florenorum Viginti Polon

Inter M. Ludovicum Bernardum Korabkiewicz Lubiendiewicz Dominum Dobrinicz ad partes et S. Josephum Biethowski Actorem per S. Casimirowicz Lee leinski S. Casimirum Biethowski Cattaneo prius coram Judicio presentem Corpore et Bona alias Decreto Judicij sui Inimicum et Debitatorem S. Felicis Biethowski Fratris Dei in Causa Satisfactionis Judicij sui Inter Partes Comparentes die in instanti et Dominum S. Josephum Biethowski Contra Satisfactionis Decreto praeallegato Quantitatem ad Solutionem Portionem Duarum cum Dimidia Lubecensium Aureorum Hungaricalium per Comparentem coram acto officio praesentatam Exolvere Debentem Judicium praesens decernit Quatenus Actor S. Josephus Biethowski Datarij Judicij coram eodem officio ac acto Lubomirensis Examinationis ex Regesto Palatinum publicando Solvat Liquidandum S. Casimirum Biethowski Actorem ad Satisfactionem S. Felicis Biethowski Fratris Dei in Satisfactionem praeallegati Decreti Judicij sui non sponte Judicem cum S. Biethowski Reum in Causa ad Lucumbisse adhuc Debitum Decernendo Quatenus S. Casimirus Biethowski Actor alteram Portionem Decadem Aureorum Hungaricalium Duarum Dimidiarum Biethowski Fratrem Actorem germanum ex Summa Maiori Duodecim Millium Septingentorum Florenorum Polon. provenientem altera portionem praefatorum S. Casimiri et Josephi Biethowski respicientem per eos mediante resignatione integrale Summam Superiori Exceptis Centum Ducatis non tamen Dicti S. Felicis Biethowski Fratris Actoris realitate quivis per alterum mediante Pactatione die Decima Mensis Octobris Anno proxime elapso 1776. Varsaviae Datuata ac manu praefati S. Felicis Biethowski Libera per Manus M. Josephi Mielczarski Capitanei Guardiae Sacrae Regiae Majestatis et Reipublicae penolutti Penae et Actus praesentis in Dies Septimanis Coram officio et actis praesentis Sub P. P. in Casu Contravendionis Actorum Manifestationem Venditionem faciendam et publicandam ad manus et quietationem alterius ab quibuscunque Officijs et Bonis et Pactationibus Factitiis effectualiter Solvat Lucta Poena quivis Mercatus alterius per S. Casimirum Biethowski Actum Judicio autem totidem stanti Solito Juris Consumptis Processu Solvendo. # Coram acto officij praesentis Sabbatho post Festum S. Francisci Confessoris Die 7ma Mensis eiusdem 1778to Anno per S. S. Casimirum Ludovicum et Josephum Biethowski Fratres et S. Felicis actu Plenipotentiarios Demandum Dominum Alexandri et Fabricii Biethowski Fratres Actorum Nominibus in rem et Personam Reprofati M. Korabkiewicz Lubiendiczi Dominum Dobrinicz Recognitos. & Jus Personam praedicti M. Lubiendiczi Dobrinicz Lubscripti

Inter M. Constantiam Louisam Actricem ad partes et M. Maximilianum Bronowski Mathoszewicz Palatinalem Lucaniensium Palatinatus Actum per S. Paulum Zoltowski Procuratorem Plenipotentiarium Coram Judicio praesentem Comparentes et Judicium Actationem Partis adversae Partem Reum ad Judicium pro Solutione Summae Quinquaginta Aureorum Hungaricalium ex Decendo Mutuo ex Recognitione Judicij Decidendo Inscripti Inscripto manuali in Mogilowo die 21. Junij 1773tio anno Actuato Inanu M. Actricis Subscripto Super Summam Quinquaginta Aureorum Hungaricalium in Personam alterius Dato Decenit Quatenus M. Actrix Summam Quinquaginta Aureorum Hungaricalium ex Summa Maiori Quadringentorum Aureorum Hungaricalium provenientem hinc et ab acta praesente pro Festo Nativitatis S. Joannis Baptistae in anno Currente proxime Judicij Coram officio et Lites praesentis Sub P. P. in Casu Contravendionis Actorum Manifestationem Venditionem faciendam publicandam unam cum provisione ab eadem Summa provenientem Aureos Hungaricales Computando pro uno anno retentos ad manus actoris et ejus quietationem in effectu Solvat Lucta Poena Quivis Mercatus alterius per M. Actricem Actoris Summa Judicio autem totidem Solito Juris praesentis Solvendo. -

Inter Illustrem Dominum

Perillustrem Dnum Josephum Zoardi Canonicum Tabularium Placentie
Preposituram Ecclesiarum ad per S. Josephum Longinum Remissorium
et quoniam S. Josephus Zoardi Actus praesentium Dnis deputatis terminare permittit. Proinde Super eaq. litis ratione non soluendis Summe ac bonificationi pretendendum per Curiae ultimam ad postea finalisae
judicate faciendae Executionis Decernitur Condemnatio Pro quod
Executore pergendo ad Mandati capitandum Curia praecepit remittit.

Inter SS. Andream Dordoni et Magdalenam Dramenda Jacobum Conjuges et
quid. consortem ex adversa lentia ejusq. Curiae mandati Actor et Citatos ex
adversa parte et SS. Josephum Germanum de Bragnolio Joannis Baptistae
solo actus pro minori et Nicolaum Bonetum Curatorem actum S. Mathaei Arg-
port Granchi ejusq. Curiae Actum ad paratam decretum Juramenti Suppletalis
nis Valoreum Curiae per Judicium Partibus determinatae citati decidendo
Juris tendo eisq. decreto Tenia Secunda pridie Idus Aprilis Nonagesi-
ma Regiminis Mariae Theresiae Anno. Inter Partes Comparentes promulgato
Decreti Partes citatae ad Comparendum per alterum Curiae Locum Tenentem
renem sibi Infrascriptum et quidem primum pro Dramindum Praesti-
terunt citatq. Conjuges et quidem Mantus Super Marcas Quadraginta octo
Cursor actum Super Marcas Triginta Novem Denarios pro Bonaglia Chavagnina. Similiter Restitit Super Marcas Triginta Duas
Juribus attentis per amentis hinc Judicium Decernit Quatenus S. Cha-
rynthi Mantus de ipsis Marcas Triginta Octo Marcis Octuaginta
Septem Denarios Dordoni Conjugibus adjudicatis Marcas Quinquaginta
Quatuor sine et ab actu praesenti pro Fenia Secunda post Dnicam Carnel-
amec Cursus proxime pridie Curiae officio et actis Juris praesenti Sub
Poena B. in Causa contravenientes Citra manifestationem Fiscalis
faciendam publicandam ad manus et fidelitatem pro Dordoni Jacobi
manti realiter enumeret Quita Pena Primum Marcarum Solidorum
Partis per Partem Compensanda Judicio Actorem per ut supra Pars
tem Dicendum Sententiae Solvendae. Et cum S. Joannes Cha-
rynthi mantum per eum S. Longobardi Additur Mihi Judex
ad nuncupandum Juramentum Rotharum.

Inter SS. Franciscum Felicem Petrum Bartholomeum et Balthasa
rum Fratres Inter se Germanos Mezinskie actores per S. Franciscum
Mezinski Suo et Fratrum Suorum nomine et S. Antonium Mon
dralisi pro Curiae judicio praesens Comparens et Satisfaciat Citatus
dilatum Mensis ad quam sedes Actenorum Judicij Fenia Secunda
post Festum Nominationis Dei Immaculatae Anno Inme-
diate Festum Nominationis Dei Immaculatae Anno Inme-
diate elapsi 1776to recepta in instanti et quoniam non Satisfa-
cit Proinde judicium praesens cum Litium Lucubrationibus Declarat
Decernendo Quatenus Dem Citatus Renam Simplicem Quatuordecim
Marcarum in dem Lucubrationes Partis et Judicio per medium
Lib Panae B. ea Regarto Panalium tam pro Parte Partis quam pro
Parte Judicij publicandam in instanti enumeret. Et Partibus coexpo-
mandat pro Experimento Legendum Actus Manifestationem per se
Curiae Actis officij Lucae Fenia Quinta post Dnicam Misericordiae Subsit
die Decima Septima Anno Cursus Sub tractu Judicum praesentium de nulli-

fate.

Late prescriptionis Feria Tertia infra octavas Festi Sacratissimi Corporis Xpisti Dni 1744 anno per M. Mariamam de Kyczewskie primi voti relictam Dni Laurentij Kirzynski Secundi voto autem nuptam Dni Laurentij Smardzewski Quorum in rem et personam D. Martini Mierzwski advocati Parentis Super Summam Quadringentorum Florenorum Polon in cam Dotis post Obitum Theresiani Kirzynska Prioris Suam Susceptam recognitae fatam et reconitae et obstante eadem Manifestatione causam praesens ad Judicium Vre Placet remittendam firmiter effugiatam decisa Judicium hoc causam hanc cum Actis illius ac Partibus ejus ad praeallegatum Judicium Vre Placet propinquius Statutis Actis Judicandam restituit Consulendo ejus Partibus Quam comparendi paratum peremptorium decreti Rascenses Viporc. D. Lupenotis D. Subscript. Sto ejus Solutione Bona ad Actam Causam ad Judicium Convenit

Inter S. Elisabethem de Wodzewskie olim S. Nicodemi Myslibowski Relictam Consortem Viduam Gte et Extte pr Actor et S. Theodorum Dobrowski Extum ad pr Actor ac SS. Joannem Obrembski et Mariannam de Dzierzanowskie Juvenes Pupillos Parentes Benedictum Obrembski Filium d Mathiaeum Maciejowski Extum per S. Paulum Zoltowski Jeo ad Actoratum S. Elisabethis de Wodzewskie Myslibowska Generalem Procuratoriam Bono ordo et Obrembski de Imo Contentis Litteris Sub Die instante Judiciando praesens Actoratum Docuit Subsequanter Jus Prosecutionis Literis Partium utriusque Causam ad Judicium Actas respectu attentis violentiarum ac Diarum Secundo Antianum Actas Decidendo ad effectuandum Partium utriusque ejus Combinatis Actoratibus et Reatibus tam in probationem Objectorum quam in emendandum eorum Dat et Signat Dictandum Inquisitionis Super Contentis Protestandum et Litterum Partium utriusque ad Sequens Judicium Lucis Diem Dd

Inter M. Raymundum Rozwadowski Tribunum Dobrinen Actor per S. Paulum Zoltowski et M. Antonium Szarski Vice Palatinum Dobrinen Reum per S. Hieronymum Swiderski Scabinum Judicio praesens Comparens Et Judicium citato Reum Partis adversae Acta Litis Causam ad Judicium Ord Solutione Summae Nongenta Lex Aurorum Hungaricalis pro equis modo Emptis per Actorem ab Actore negatis Dicit Decidendo Atqui Dem Comparens Actor Summam hanc per Literas vigi Temporibus exolvi e Juravit et Juramentum Principale eo casu offert Proinde Statuit Judicium hoc Decernendo Tenetur Actus exhibat in casu Juramenti Actoratus praemissum Summam de Integro Actor persolvit nihilquidquam ejus de Summa reus est et exinde ad Solutionem ejus de Summa non teneatur Sta ejus Decret Sancta Jesu Christi propitio adjuvante Jdq ad Legem Judicij Leges Post quam Subsecutam Rationem ad novum Judicium Decernet id quod Juris est Dd

Inter S. Josephum Rozwadowski ad per S. Paulum Zoltowski et M. Antonium Szarski Vice Palatinum Dobrinen Reum per S. Mathaeum Kryszkowski Scabinum Judicio praesens Comparens Et Judicium citato Reum Partis adversae Acta Litis Causam ad Judicium pro Solutione Summae Viginti Aureorum Hungaricalis ad Scripturam mutuale per Actor ab Actore confitente Actis Decidendo Quoniam Comparens Actor Summam recognitam Viginti Aureorum Hungaricalis per Literas Principales Integraliter exolvisse Juravit et eo casu Juramentum offert Judicio causa Actum admissibilem Dilationem Judicium Judicium hoc adindenit Statuendo Quatenus ita Actus prout Summam totalem exolvit et amplius ad exolutionem ejus de Summa

non teneatur

non teneretur sta ijs Deo et Sanctæ Jesu Christi Sapione adiuvante
Dg prosequen Judicijs Legis Portquam Evandrum Lubrcum vel non
Judicium Decernet id quod juris erit H.

Ter S. Simonem Dobrynieski ads pnte Et quoniam S. Franciscus Sliechowski Actor pars dicti Actus presentis in Judicio disparet et se condemnare permittit Pro viribus Legis eod Actu ratione non Solutionis Summæ Decretatæ fore damnatus Quam S. Actor presentis quivis pesta prosequens Executat

Publicatum

Ter S. Mariannam Gostworowska S. Alberti Kurowski Coniugem actricem per eum maritum et SS. Valentinum Albertum et Albertum Alphar dum filios per S. Bathasar Lisowski Antorium Ky Karolii Luc et Patrem suorum ime pmitter Coram Judicio presens Comparens etc Judicium citationem Partis adversæ Pariter citati Lunæ ad Judicandum pro Solutione Summæ Septuaginta Quinque Zlpthorum cum precisione ab eod provenig Decreto officij Lis adiudicatæ ad paratum pacem paratum Causam et actionem morte olim S. Stanislai Kychanski Parentis ejs Interruptam edito Decidendo ad affectandum Partes citare Parti vig dat et concedit Dilationem communicationis Documentorum in Lege Judicij Legis mente Legis prudentiorum ad Sequentes Judicij Lis K.

Ter SS. Thomam Parentem et Justinam Cum ads S. Franciscum Siliechowski procreatam Iliam Luciæ mihi ads per eum S. Lucie Symbi Parentem Suo et ejus Nomine pmitter et MM Joannem et Ignatium Chamskie Actos per S. Matheum Lisowski Tenen Comparentes a MM. Chamskie Comparens Sufficientiæ pmittere Comparendum dg in instanti Judicium presens solidaliter. Et quoniam Comparens MM Chamskich Comparens ad Sequentes Sufficientiam Comparitionem Sufficientiam non pmittit Pro de Lege ejus dem citati ratione Actus Solutionis Summæ ac Contravention. Decreti Executionis Decernitur condemnatio dg in Casu ultimariæ sortis finalis ac Executionis quam S. Matheus Krzywkowski Burgravius Loci presentis Publicatum

Exequatur.

Ter S. Adamum Rzeuski ads pmitter Et quoniam SS. Bialostocczy Comiger Actus presens in Judicio disparet et se condemnare permittit Pro viribus Legis ejs dem Actus disparitionis ratione non Solutionis Summæ In Casu ultimariæ sortis finalis Executionis Decernitur Condemnatio Quam S. Burgravius Loci presentis quivis pesta prosequens

Publicatum

Exequatur.

Bis S. Joannem Szczeciuski ads pmitter et SS. Thomam Zielinski et Florianum de Malewice Judicium Comiger Dk et actores per eum Martinum Luc et Nomine Suo ime pmitt Sentkiewicz Kondzielski et Franciscum Wadowski ads ads Judicium Substitutum Judicium Cathedralem Plag et per S. Paulum Zoltowski Judicium Plenipotentem S. Bogumilum de Rawa Suae ultimi nuptus Szczeciuski ads per eum S. Joannem Szczeciuski maritum. Tenen Partes utraq de re de Jure et Controversia Citationem Litarum id g in instanti Documentum Prosequantur in Prosecutione Satisfaciant Partes utraq Decreto finali Expensarum Judicialium Interesse in antecessionibus Judicij Legis Feria Secunda ante Festi Visitationis Gloriosæ ut pote die Tertia Mensis Julij Anno Dni

hoc in negotio promulgato instantanee et quoniam Partes utraq; mature se sistunt Provide Satisfacta Sententia Sua Judicium pro arbitratu Partibus autem negotium inducere mandat pro Protectione negotij Partium Portio Reipsa in Judicium Causa inducta ex audito et gredendo D. de Zielinski recitationem quotarum legendo Primo expresarum in varias recapitulatas Inter Mariannam Malczewska protutor Virginis Emanuelis Brzezinski Sua apud se conservata confectationem Pinariam Sumarem Sabis per D. Zielinski acceptarum exponens Sed quoq; Zielinski Processu respectu earum pretensarum quotarum nullatenus Sui aggravationis et Honorum ad Bona Obtentis in Ao 1772do anno 4to renuncata extra Solepsionem Sui existentis exportationis Inferentis et quote Pinaria pro se D. Brzezinski Concredita exolutionem contendentis Habent Judicium praesens Propionem D. Zielinski ad suam probationem suas Juratoria sum in eam rotham quantum Summa pro premijs Lannis Sabis percipet in instanti adimplendo. Practatis Super Summam octuaginta Sex flor Polon Quo attento Juramento Decernit hocce Judicium Quatenus D. Zielinski Summam Quinquaginta Sex flor Polonicales ex Summa mag Superius recensita octuaginta Sex flor Polon nunc Juramento cerita dempta ex ea Summa Triginta flor Polon per D. Zielinski D. Brzezinski Concredita provenientes et ad eum pertinentes in Lex Septimanis Suam officio et actis Sui praesens Sub Pana Bannitionis nri Loco Contraventionis Acta Manifestationem Sibi faciendam publicandi Solvat Sub eadem Pena Triginta Marcarum Polonicalium Pro Brzezinski per D. Zielinski, D. Brzezinski Summa Judicio autem Stando in instanti Solvat Juris communis Processu Solvendo. Quantum vero spectat recitationem aliatarum Liquidem ex ea quota in rem D. de Malczewska expensarum Zielinska D. Brzezinski Pinaria apud se Conservata in amicum Stante Statu cuius D. Zielinski arrogata Sunt et grei Tutor Pupillis Suis ex Jure Conjugali prabere tenetur Judicio Judicium cum D. Brzezinski respectu harum pretensionum Juramento tenter azere adinvenit Sum autem Zielinski ab ulteriori Impetitione Premissarum Liberum fait et pronuntiat Quo vero interest Processum Quorum citationes ad Bona Obtenta vani in Conte per D. Zielinski Subsequente Sententia resignationis Die 3tia Junij 1772do anno in rem Peritissimi Dni Francisci Malczewski Archidiaconi Pocuy resignata et portata probanter Propterea Judicium praesens Primo Die mandatum ut pote prima in Feria Secunda post Dominicam Laetare Quadragesimae est Die 18 Mensis Martij alteram vero Feria Secunda post Dominicam Misericordia est Die 22 Aprilis Tertiam Feria Secunda Sub die Festa Visitationis Gloriosa ut pote Die 1ma Mensis Julij omnes Judicia in anno 1772do in hoc negotio in Judicij officij sui obtentas Sine Sabis Effat et amicitiae.

Juster D. Ignatium Pinariam ad pretia. Et quoniam Pertes Dies et Festa Dobis Horas Solamo novies Ita quoq; in Pinis Disparet et Dies Condemnatis permittit Provide Super eadem Ratione non Solutionis Summae acadat Interventus esteat Decernitur Condemnatio Quam D. Bazyliusz Sui praesij Ludovici presta praestam Exequatur.

Juster D. Mortimum

Inter S. Martinum Liborelli ad pntm et Hh. Joannem Grabiæ et Fabianum Molendin Jnor tam LL Antonium Albertum et Jacobum ~~Albertum~~ de Sto ais hoc ab pdy ac Albertum de Bonis Malewo dictos de ver Stha thæum Lereyalio actor coram Judicio presq comparentes Judiciam Lata tionem Partis actoreæ Carta Citat Litem ad Judicium respectu obiecta sociationis Lab Jtoram pro Comprehensorem ac alios eam Interse nientiarum dictam decidendo ad affectationem Partis actoreæ Parti utriq dat et concedit dilationem Jnquisitionis Super contentis Prot ctationis Partis actoreæ Jn Legueq Judicijs Luis eduem H

S. Jasparum Bradnelii ad pntm et Hh. Bertholomeum Albertum et Vincentium Fratres inter se Patruales hæredes hui ad per S. Lau rentium Bromiselli coram Judicio presq comparentes Judicium Jnquisitionem Decreto designatæ Compos alionis per actorem præstando Juter Partes comparentes in antiactis Judicijs Luis Lato Terenq auenq S. Bradnelii ejus Decreto satisfacere in contentis ea cuenq admissibilem ad Juramentum rotha cum eoq Decreto ea præpa ratoria et Decretis Mutis Judicij ad pronunciandum Juramenti Rotham præstitit Super Summam Quadraginta Symphonem ea Summa Minori Quinquaginta Symphoy per ob S. Eglisarii ad Jmpaturn verbale Contrariam ab altore pro veniæq Juo attento Juramento Decernit Judicium Quatenus Actri tanquam port cuenda ob S. Valentinum Richardi Laicæ pcis Naturales et Bonorum Sospho res Summam præmissam Quadraginta Symphonem mense pra ximum ex tunc Septimanis coram officio et actis præsq sub P. B. in Casu contrarii Edictis Arcu Ma nifestationem Juæ fuerint publicandæ ad manus et quietat nem actoris in effectu Solvat Lista Bona Primum Mancipium Dolor actori per Partem Actoream citari cum Summa Judicium autem tandem in mutanti Lata Juris prodi Solvendo.

ter S. Laurentium Sniechowski ad per S. Mathæum Leny Stowski et Jsidelem Salamonowicz Borzon slicz Judæos Dobiney actos per S. Paulum Zabdunki Terræ Partem actoream debere Partem Rei de Jure et Contentis Actionis Lis de cur Prosequant Jn Prosecutione Controversiæ Partium pro et Contra pulixe ad actis ea dudum et quidem actoriæ Solutionem Summæ Centum Symphonum cum pensione ab actore per Rem Contra ad Scripturam manuale Contractæ petentis Actoreæ ea dem cum Summam variis Temporibus et diversis rebus per se actori resti tuisse et non minus de Interesse Bonam Actoreæ Partis Actoreæ Rei cendo ad actionem Partis actoreæ Parti Actoreæ Rei cendo ad Judicium pro Solutione præmissa Summæ Centum Symphonum Scripturam Contractæ ad partium procedum partoream condemnationem actoris Lis pensa rezolutione procedus necpariam se probaturis cum partis nem pro melioris et sufficientis Informationis Judicium in Sequeq Judicijs Luis Lubrequedam adimvenit H

S. Lucam Jez et Bozamillam de Barcikowskie Juricem Scabinos ad per manitum Luo et Jurisdictionem Luæ pnales et Civiles Kreaclii Litt per S. Mathæum Lenyckowski coram Judicio presq comparentes

reed

rentibus et Secum Judices deceptam et quidem actoreum Solutionem Summa Quadraginta florenorum in virtute contractus Tenutarij Sortienum in Bonis Mijahowo Letarem die 19 Junij 1774to anno in ejus Bonis Mijahowo Consceptis pro Annuo Termino nunc labente pertanz exposcen Actor Quittanzam premissam autori integraliter persolvisse et eo in tuetur excussionem per se prestanz probat ad Solutionem Summae non teneri Reum Quare und Partibus lento verijs in Judicio Quem Judices Exhibitis Scriptis Rem. Lucam per Actorem ad Compurgationem juratorie in Causa in Juramento rotham probat per Summa praemissa Quod Reum Quadraginta flor Polon non sit per Actorem Soluta et ijsdem realiter debetur Ita ejus Dominus Actor juratorie Comparendo ab. ne Adiuvante in curia data adimvenit Et quoniam Comparendo Inscripta Compulsione temanie recedit Proinde Super eodem Actu rotha re non Solutionis Summa pro Tenuta Portuum Bonorum Mijahowa non Decernitur Condemnatio Quam S. Burgrabius loci praesz quem Juata processum peragat

Publicatum

Inter S. Simonem Leszicki actorem per S. Matheum Lisowski et SS. Petrum et Jacobum Cieszkowski Actores et Dominum Paulum Zoltowski Reum Partes ad Diem Citationis Actor de Jure et Contentis Actoris Quod Jurisdictionem Quam Prosecutionem Citationes Partium utpraemittunt Quoad Jurisdictionem et quod S. Leszicki Cum SS. Cieszkowski pro Solutione Summae Legata Testamentalis Polon in Omnem meliorem pro obsequijs annualibus per Actores olim S. Ludovicum Cieszkowski Parentes Reum praestitis Quo vero Cieszkowski Cum S. Leszicki pro bonificatione Frumentorum per ejus Actores Quo Termino Juris Dominium Interceptorum et deinde Actorum Quae alios damnorum ejusdem olim S. Cieszkowski Parentes Allatorum Actus Decidendo Necessarium esse Inquisitionem Super Contentis Protestationem et Litis Motivum Partium utpraemittunt Juris Quoad Dominium Quo ad Onere Causae Partium utpraemittunt

Inter S. Catherinam Kaminska olim S. Laurentij Szczesnowicz Relictam Consortem Actricem per S. Matheum Cieszkowski Et quoniam S. Matthias Notarium Actus praesz in Juris dispari et de Condemnare permittat Proinde Super eodem Actu rotha non Solutionis Summae cum provisione provocanz Condemnare permittat Proinde Super eodem Actu dispari Decernitur Condemnatio Quam S. Burgrabius loci praesz quem in processum peragat

Inter S. Casimirum Kaszewski Actorem per S. Matheum Cieszkowski et S. Joannem Jadomirski Reum per S. Paulum Zoltowski Actores Partes ad Diem Citationis Actor de Jure et Contentis Actoris Quod Liquidem Summam Solutionem Quam actus officij praesz Denegationem ad quem Bonum est Actio et Oblata Proinde non Dari et Partes Actoris a Jure praesz Liberandum Partem Actoris fait et pronunciat

Inter S. Josephum Bogucicki Actorem per S. Paulum Zoltowski et M. Hypolitum Dobrskii Actum per S. Matheum Cieszkowski Quam Judicio praesz Comparendo Actor Litis Jurisdictionem Actoris Quod Juramento Solutionis Juratoria per Actorem Judicij Leyi Partes Comparendo praemittat Dominus Quam Quoniam Comparendo Partis Actoris Causae Causas Lites Majoris Importantiae Judicij Tribus Proximis Leyi quia Nunc actualiter agitatis Actor Citationis ad Responsionem Comparendo ejusdem Partis Actoris Dat

et Concedit

et Cenvedit Dilationem Majoris Diei in Legem Judicij probare
Tenebitur 2d

Ad S. Koraliam Semigthowska alias S. Josephi Sawowski Relictam
Insertam Eduard Act per S. Christophorum Zielinski et S. Stephanum
Sawowski Act. Coram Judicio praesens Comparens Pla Latis fatur
Jules Certis Comparet promptus Ato Pg in instanti Tandem quondam
alias Septem Aureorum Hungaricalis a parte fusto relapse allegat
Juris Judicium Statuit Quatenus Literas Sawowski praedictas
Septem Aureorum Hungaricalis sive et ab alio praesens pro Tenia
Levanda post Festum Sanctae Margarethae Virginis et Martyris
Anno Curreo proxime Judex Coram officio et alias praesens Sub Se
ra Pannalionis in Causa Controversialis Actia Manifestationem
Ibid fuiendam publicanda absq quibuscunq dilatijs et Juris et pro
Dilationibus Partis ad manes et quietationem Actoris Sive
S. Christophori Zielinski Epis Skinpotentis Solvat et realiter enu
meret Lucia Pana Primi Mercatoris Polonicalis Actoris per Ethem
Actoris heredem Lemmata Judicio autem Dicendi in instanti Sub Pana
Rcta Rejectis Panalibus in publicanda.

Inter S. Marianum Podowski et Mariannam Wypuynska Juniam Conjugem Cum Andrea
Krasewski Act per S. Marianum Podowski Suae Contra S. Andream Krasewski nunc pretio
et S. S. Edmundi Cadinisa Laudelli Citatio per Matheum Ingotkowski ad Objectand
et Solvendum in Causa in Juris Communibus Fundus Plateae Sub Secunda
pridie Festi S. Hedwigis Ducis Electae Dij Ao pti Supra Et Pte S. Josephi Krasewski
wski Dicti Bonnis ad Super S. Andrea Krasewski nunc patratam violentiam Solendi
et Publicandi Terminum Cum S. Krasewski Quoad de 6to Stendi Judm praesens Arbitra-
tur Quia Comparens ab adversa S. Andrea Krasewski nunc Judm praesens
"Comparens Pactus "Capitium Inducere modal in Inductione Negotij Judm hanc Additationem
Pte "ad Pte Citta Suum ad Judm prout translapsa quoniam Juris adparatt Decimum
tam penalitatis Illam Comprobationis Suae Actor Stantium ad valuit Coroper-
tam agendi Executionis Edicti Decidendo, Sed quia S. Josephus Laudelli Citatus personaliter
Imo dispendi Cum tamen Pars Adversa Meminerit Coram Actis Officij praesens Sub Secunda
Ante Imo Exhibitionis S. Cruris Scribat Die 12 Mensis Novembris 1774 Ao Coram Actis
Officij praesens respectu Contravention Decimi Judicij sui Sub Secunda pti Imo Scripsi
lario Beatissimae Virginis Mariae Scribat Die 18 Mensis Julij Ao Pos Inter Facta Act
ab una alia Panagmat Citatum dispares Pte abolitio pti Lucas Diaconi pena Dis
plea Quatuordecim Marcarum Polonicalis Pte pti S. Laudelli dispares Actor Solvi
mindi Officio Juris per Spatium Duarum Septimanarum pro S. Laudelli assignata et
una cum publicationis pena Omnis Interminio pro Decimo Stipulationis patum expirit Judex
Judm praesens non attenta Causa Citta Contumacia qui nimo Sufficiant et plenaria
Conviduine adinventa Sapemoratus S. Josephum Laudelli huic Citatum Contumacia
arbitratur decernens Quatenus pro Citatus Juris Cruris Superiorius huic Act
Actis praesens in Sex Septimanis Jurisdictionis Cisa S. Pepinianum Romanum pro
Spatium Duarum Septimanarum Sine Intermissione Scribat Notarius Cis Ej

pro

De Iurri tam penas Duplicand Quatuordecim Marcas Polonicalis quam Decem
Pro Iurri
Gallegatis in Egressu Solvi demandat quam penas binas Septem Marcas Pol
Unam Nempe in Constitutionem loci Stans alteram vero pro Contraventione Decem
Dilationis Majoris ipsi Concessæ hanc Decem easdem iniunctas Enumerat, Nec non
Arrestos binos per Præmissa de Urpurgatu Podolia filia sua Donato et Cos Decem
Extradi Designat Cos, in Primo extradat Nemlon in Sublationem Cardinis Circa Muros
Oberta Pignus De Acta Connotata cum Contraventionis Decem penam Duplicand
Quatuordecim Marcas Pol Pt Act Judicio autem Justa Communem prosequi in visis
ti per tredicim Solvat Tactatus Act Jos Josephus Lunæ d. Citius præsens Omnes
Coram Officio et Actis Juris Sub Pœna Binas in Casu alterius Contraventionis Codex Mo
nens Jhs faciens in Primo exigentes De Iurri publicum Super quibus Pl Paulo Adam
et Casimiro Laudelli respectu bonificationis Intervenam in Illum alterius Fortis Juris
Executionis Damnatus Condemnatio quam Pl Bonifacius hic præsens Juris Instantis
Publica
asum peragat.

Inter Illustrem Admodum Nobilem Laurentium Szamowski Deputatum Judicem
actorem per S. Matthæum Lisowski et MM. Adamum Wielatowicz et Pe
rem Lubinski Cessionarium Primi Decreti Chamski Citt per S. Matthæum Lisowski
orlii Procuratorem Nempe Tenutatem Coram Judicio Presens Comparens citi Judica
tationem Partis actoreæ Parti Rei Diem Judicium pro Solutione Se
dem amari a Summa Decem Partis Citatæ Die Act Assessit dilatio
ad Producendas Productiones Hinc ad Sequens Hi

Inter eosdem Citatum ut Supra per eosdem Citatos et M. Valentinum Podhorecki Pro
per S. Paulum Lotkowski Coram Judicio præsens Comparens Satisfacit Citat
Decreti Cessionis Juralis die Act Judicii Citatalis Judicij Designatæ Citato
in instanti Tendens ad reposituram Temporaneam et Citato ejusdem Citatis
Causas Suas Majoris Importantiæ in Judicio Judicis Generalis Curiæ Cra
nunc actualiter agitatis attentat Dilatio Majoris Sortiendum Quam
ad Legem Judicij Suis probare tenebitur Hi

Inter S. Josephum Wodzicki ad pnto et Pl. Elisabeth Kowalewska Wodzicka primo
de S. Danielis Kowalewski Secundi cessorii Citt per S. Nicodemi Myslibor
Relatorem Testem Viduam Matrem ac Antonium Myliborski Filium Citt per
eandem S. Matrem suos et Dilig Suis mo pto Coram Judicio præsens Comparens
ad Objectandum a Latere Condemnationem in Primo Compromissi in Bonis Lo
missali Feria Secunda post Festum S. Martini Episcopi Virginis anno Super
S. Josephus Wodzicki mediante Actu validine Objecti et non Deducti absque Jure
Dilationis ac Citationis Interdementiarum alterutrum et publicatis ac Acta Partes
S. Elisabethis de Wodzicki Myliborska Oberti et publicatis ac Acta Partes
Pl Feria Tertia ante Festum S. Catharinæ Virginis et Martyris cœ anno
per Oblatam porrecta Generi cum S. Wodzicki de loco Standi, non Jope
Actionibus sibi Constitutæ locum Standi, quinimo a loco Standi arcetur
Pandendum Lubiniez de moderaminis Judicij Legis Decernit Judicium Lustra
Jo S. Wodzicki Jr Constitutionem loci Standi Pro una Standi Lubior
Decem Marcarum Polonicalis S. de Wodzicki Myliborskiej Judicio
per Medium in Instanti Sub Pl Bca Regentis Panaburum pro Pa
Partis quam pro Parte Judicij publicandæ Pœnæ repetitionis apud Citatum
et Interea et habere Judicium præsens cum S. Wodzicki locum Standi
Declarat et Partibus expensis manet Lis expensarum Partium utrarumque in
Judicium Lucrum indulsit ex deditis Citationem Partes Citatæ Parte Citat
Lucrum ad Judicium per Diminutionem Lotis Pro una Decimonibus erga

A Controversijs

Finis

binas portiones Substantiæ mobiliet Immobilis post obitum S. Danielem Louci
reædii ab annuli Vltimi Testamenti derelictæ, Sue ex parte P. Mariannæ Drodzanka de Mor
jarette Zebrowskie Actorem respective ac illarum fideicommissarium &
deinde ipsa Stephaniam ejus Conjugem Eiusdem Sioram Mathæi Jerzykowski
Joannem Jerzykowski Jerzrabiorum Loci præsentis Captato tempore ad Bona dictorum
et Testamenti Dominorum Sbrzezuskij unius Absentis non obstante præsentia de absen
tia dictum est per P.

De Mandato Illi Cathedralis Insticia Juramentum prestitit Hoc Judex Sa-
muel Lieutenenus Juramentali Cathedralis mantus taxam ultimi Nempe Septem
grotta binas Marcas Pili cum dicto Actu presenti vi Sex Septimanis Coram Officio
et Actis Juris Sub Pena Decimi vi dicti Contraventoris Cives Mandatum Hoc fa-
ciendum publicandi Salvo et realiter enumerati Decem Juris Effore.
Pillum Lenum Tobiam Cislinski Canum Cathedralem Plocare Testamenti Ultima
Voluntatis Ill Pillis Domini Martini Strachocki Plocare et Canonici Cathedralis
Canonici Executorem et Ignatium Strachocki Burgomistrum loci Juris Pili
per Cives et Ignatium Strachocki Pili et Leprosum Curia una pillis et Perfidos
Judeos Mercatores Sartores Sartores totamq Communitatem Judeorum Ci-
vitatis Plocare Citra per Fidelis Regia Matus Mercat Mercatorum Civit
Pillensis Judeos Synagoga Plocare Pili et Tobiae Synagoga una pillis
Certain Judicium pro sere Compareno et Tenuit Stum Actum Subscripsere Decano Citatione
Majora in Particularibus Judicijs ipsi Concessa Dij vi instanti et Quoniam non Pili
Judei Prandio Sustinuisse Pena Citati Quinquies Citatus Judeus Cae
Pena Citra vi cum Peculiaris Penum Simplum Quadrigentum Marcas Pili
Ill Actis Judicis vero per Medium vi instanti Sub Pena Decimi exigendis Penali
publicandi Nihilominus vi Regalis Parapeli Ultionis Plenus pregni Mandat
vi prosecutione Salis faciant quez Pes utriq Decano pillis Compartionis Judeis ipsi
Citati et quoniam pillis se Retulit Prandio ipsis Pilensibus Hac Jus Judex Judicum
negotium mandat vi Judicium Regij Quoniam Lucide patet Perfidos et Infidelis
Judeos et Senites Synagoga Plocare Summam Mille Zyne Ill Pillum Lenum
Martino Strachocki Plocare Calmeo Canonico Cathedrali ad Scriptum manuale
Citra Data Die 8 Mensis Octobris 1752do Ad Pilis Datuali Manibus Contrahere
Judeos Subscripti Contrahentes Ignatius Strachocki Lenum Strachocki
Testatorem Cathedralis Plocare Anniversario ob Ejus Judeos Ill Pillis Judicare Disposuisse Provisionem
Summam relictas Ignatio Strachocki filiastro Pili optime applicasse Judeos vero
Plocare Summam ad huncq non persolvisse quinimo Pili et timuisse Grande
Dum Officij Juris Insistentes Stum Scripto quam Disponentis Testamentarius
Quarnit Quadrigenta Synagoga Judeorum Plocare Summam Mille Zyne Ill Ejus
Decano Capitulo Cathedrali Plocare Pro Causa Pro Pillum Lenum Cislinski
Canonico Cathedrali Plocare Executori Jam dicto vi Sententiarum Executori Jam dicto vi Sententiarum
Annis Sex Quadrigenta et Conflagrationem Tobiae Synagoga Plocare Pili et Mariae
Civis Plocare Sabbo Prandij Festi Civis Anna Sententiae JUM vi Ao 1751
Judeos Senites Judeos de Cumbustione omnium Carnium et Ornamentis
Interpreta Ignatius Strachocki per Quinque Centum Compotatas vi Ipsi Pili
Testi Natus Joannis Bapta Ao Carnes pri ventura Cum Judeis Plocare
Ipse Quibusdam Diffugijs Juris Pili Pili Tabernis Solvant et vendi Annuat

Die sub Pena Banni et Coru Contraventionis Circa Maiorem Missa ipsa[m] audiendi publicare Subhastationes Bona Omnium Mercat[orum] Pl[ebe]i Ac[tu] et Jnio Sub Eligen[dis] Signis prout Judicio Superiorib[us] Jncumbit Bona Juris privi Solvend[a]

Inter Mich[aelem] Sam[uelem] Omnium dignit[atum] Canonicum Cathedr[alem] Plocen[sem] Act[or] pl[e]b[e]i et S[tanislaum] Antonium Kwiatkowski Cathen pl[e]b[e]i et S[tanislaum] Lazynski Camerarium Gran[dicalem] Plocen[sem] Cathen per S[tanislaum] Bystry Coram Judicio presentem Comparen[te] Pro Judm Dandem Jnstantes Assist[entiam] Curiae Competentem Pro Ut[ra]q[ue] vi Contractus Judicijs Suis Inter Pl[ur]es Comparen[tes] Contractam Dixerit Judm Judicium Pro Ut[ra]q[ue] Satisfaciendi Curiae vi Juncta Personali Comparitionis Act[or] Jnstantis et Reum Comparen[tem] a S[tanislao] Adamo Lazynski Camerario Grandicali Plocen[si] Suo vi Judicio Jnfert Pro S[tanislao] Lazynski Actum Causae Suae Majoris Jmportantiae vi Judicijs Jniunct[is] Ven[erabilibus] Lublinen[sibus] Capitularib[us] Pro de Eos S[tanislao] Lazynski Act[or] et Concessi Citat[ionis] Majoris prout vi vi Judicijs Eos Lublinen[sibus] actualiter Causas Succumbat quam vi Regnis Judicijs suis Literarijs Documentis Juxta legem prohibitor[um] R[e]

Inter Perillustr[em] Rndm[um] Michaelem Zorawski Canonicum Cathedr[alem] Plocen[sem] Act[or] Cas[arum] pl[e]b[e]i et Franciscum Szawlowski Dapiferum Visogrodien[sem] Act[or] per S[tanislaum] Paulum Zollowski Reum Pleni potestatem Actum Michaelem Szawlowski Dapiferum Visogrodien[sem] Act[or] per S[tanislaum] Matthaeum Longchamps et Perillustr[em] Rndm[um] Josephum Zorawski Canonicum Cathedr[alem] Plocen[sem] Praepositum Sedzinen[sem] Act[or] Cas[arum] pl[e]b[e]i Reos Szawlowski Act[or] pl[e]b[e]i Coram Judicio Gen[er]e Comparen[te] &c. Haec quia Comparere Actrix Szawlowska Dilationem sup[er] Petitam Reos Pressu affectant cum tamen Jnscriptio causae in Recessu Judicialib[us] Subactu Habeatur Gratior Actrix Szawlowska contra Gratos Pr[ae]fatum Rndmum Michaelem Zorawski Canonicum Cathedr[alem] Plocen[sem] ac alios Act[or] respectu comportationis Testamenti pendet ideirco Judex Gen[er]is suspensa resolutione processus causam Gen[er]e ad actoratum et Jnscriptionem Act[or] Szawlowskich recipit Judicando &c.

Inter Dn[u]m Thomam Matowieski Venatorem Terrae Visogrodien[sis] Act[or] pl[e]b[e]i et S[tanislaum] Paulum Zollowski Adalbertum Nowacki Reos pl[e]b[e]i Coram Judicio Gen[er]e Comparen[te] &c. Judex Citationem Pl[ur]es Act[or] Dn[u]m Solutionem Summae Quindecim cum Jnjunctionis Citationis Jn Executionem subjecit Credita Secundo decernit quatenus Dn[u]m Summam Jnsistentem Quindecim

autreor

aureor hungaricalt in opignoraonem subjugii eae citto per
Perillrem Rndmum Franciscum Malowieski Archidiaco-
num Cathedralem Plocene anceredito ac per eunae Per-
illrem Rndmum Archidiaconum scripto manuali
die Vigesima Decembris ao pre elapso 1776to Plocie datuato
manu quis ppria subsero cum restitutione ejusae subjugii
Mco actt cessam hinc et ab actu pcene pro Fra 2da pl
Fm S Michaelis Archangeli in ao ~~pre ela~~ pcene pre inci-
dene coram officio et actis pcene sub paena Baonis in
casu Contraventionis circa maaonem ibiae faciene publi-
cane ad manus et quietaonem actt in effectu solvat subju-
gium quoq in opignoraonem pmissae Summae datt eae in
Tmo ab actt rehabeat huita paena trium Marcar Pott actt
per citt actt cum Summa Judicio autem totiae in instanti
solito juris communis pcessu solvene

Inter Gm Albertum Rosciszewski actt pltr et G Josephum Kosko-
wski ~~citt pltr~~ citt et indicene actt pltr Coram Judicio pcene
comparene etc. satisfaciat citt Dilaoni Majoris ad quam se
in anteactis Judiciis suis Fra 2da pl Dm Mi sericordiae id
est die 22 Aprilis anno pre elapso 1776to agitt receperat in
instanti et quoniam non satisfacit pinde succubuisse eunae
citt adinvenit et decernit quatenus iae citt in inu succubitio-
nis paenam simplicem Quatuordecem Marcar Pott actt
et Judicio per medium in instanti sub paena Baonis ex
regestro paenalium tam pro Pte Ptis quam pro Pte Judicii
in instanti enumeret et Ptibus in causa experiri mandat
In experimento insistendo Decreto in puncta Comprobaonis
juratoriae realitatis seror et Summae in anteactis Judicii
suis inter Ptes comparene pmulgato admissibilem eunae
G Rosciszewski actt adinvenit et addit Illis Judtis ad
pnuntianae juramenti rothanae petitit juramentum quo
attento juramento hocce Judm statuit quatenus citt Sum-
mam Decem aureor hungaricalt ad bina scripta primum

dia Sima

die 31ma Augusti super Summam quinque aureorum hungaricalium alterum die Sexta 7bris super similem Summam quinque aureor hungaricalium utraq in Bonis Koskowo, datuata 1774to anno data manu ad subscra in rem et Pro nam actu serviens per actu ab actu contractu hinc et ab actu praesens in sex Septimanis coram Officio et Actis praesens sub poena bonis in casu Contraventionis circa mandationem ibidem faciendam publicandam ad manus et quietationem actu in effectu enumeret huta poena trium marcar Poll actu per actu actu cum Summa Judicio autem totius in instanti juxta solitum juris praxim solvendam porro in sublationem Condnationis ex Pte quisq actu super eoq actu hac in causa in Judiciis Officii sui obtentae et publicatae ideo actu in Trno et sub rigore superius apposito poenam simplicem Quatuordecem Marcar Poll Judicio autem per medium in instanti juxta juris communis processum solvat Decreti praesens vigere.

Inter Gm Stanislaum Rykaczewski actu pltr et Mam Joannem Chamski Cnium Granitialem Plocens actu et pro ... vexa indicens per Mam Chrisostomum Lielinski Coram Judicio praesens comparens de Judm decidens Citationem Pti actu Pti actu suum ad Judm ratione attentatae violentiae edit ~~quoniam~~ ad affectationem Ptis actu Pti utriq hoc ideo Judm dat et concedit Dilationem Inquisitionis super contenta rationis et citationis Ptis actu in sequens Judiciis suis educens &c.

Inter P. Valentinum Kubach actu per Mathaeum Lisowski et Quoniam P. Albertus Ostrzykowski actu praesens in Trno disparet et se condemnare permittit proinde super eoq actu disparens in hiero ulterioris fortis faciens executionis ratione non solutionis Summae Sex aureor hungaricalium et Sex Florenor ac Grossor Novem Poll permittit Condemnatio quam P. Burgrabius loci praesens quivis expediat juxta processum

Publicatu

inter M. Petrum Cierzewski Vexillifer de Chalicz Cur. Mr. Generalis hæredem Actr. pte
et Illm. Mcam. Maximiliam Brunicz in Mogilany Suralowski Succamera
nam Plus. Plocen. Judicem per S. Paulum Lattalski Incolam Plantam Coram Judice
Generali et Judm. Cadens ad citationem Pte. Actr. Pte. Citæ Suum ad Judm. edti. Sat.
faciat Pte. Anterior Debito Communicationes Documentorum in antecedi. Judicijs
stato Ordine Instantis Reginis Partis Citæ Plenipotentis in Communicationem Documentor.
Manum pro S. Catharinam Janczewska S. M. Tutrix. S. ri suis Citatis Contem Suo et Pro
Mathæj et Pudrino Miteckich Filij et Filia mis. de nullitate et Insubsistentia Compla
nationis Certe Instantis Consionis Summas Unius Trium Millium Florenor. Grossor. Septem
Florealis alterius Mille Trecentor. Inter alt. S. Hieronimum Janczewski quos a S. de Janc
zewskie Mitecka fratrem germanum habuisse, et S. Theodor. Janczewski Camera
rium Generalem Plocen. Pte. ab altera Instis et Consentis Actor. S. Tribus Plocensis Decretis
Tri Secunda pt. Dm. Loquendum Scilicet Die 13 Mensis Maij Ao. Immediate
elapso 1778to per Essoniat. suos Janczewskie roborata ac Pro Complet. Expeditionem
Superveniendi Summas et Personam Quos a S. Theodori Janczewski Subdata
roborationis Immissa Complanationis Prosecuta reassumit Tri Secunda pt. Dm.
Invocavit Laudatem Scilicet Die 17 Mensis Februarij Ao. nunc Current. Pro
Ipsius et Cui Plocen. fidem reponit, Quamobrem Judm. præsens Substantiali
Ditatis Superius mentionatis Transactionum quæ Congruentem Suorum Judicio non
Impugnant Causam Pone Sub Judm. Tri Plocen. Ppij Decretus Judiciales remittit
Conservans Ejus Partibus Terminum Comparendi parati Peremptorium.

inter et Franciscum Angerski Primarium Curreng. Cohortis Loricatæ
Illm. et Rmi. Episcopi Cracoviensis Succamerarii Sandomiens. Vexillifer.
Actr. per S. Paulum Chmielewski et M. Bartholomæum Zahrer
ski Vexillifer. Lanciciens. Citt. per S. Joannem Nielowski
Coram Judicio Pone comparens etc. Satisfaciat citt. Decreto in pineta
Comparationis Hesterna ad se per Constitutum scire in anteactis Judi
ciis suis Interpte. comparens præmittat. Dnus in instanti. Cone
ad reponendum comparere Curat citt. ejusdem suos Majoris Im
portantiæ in Judiciis effectionalibus Rni. agit. Curat actu alter
agrd. attentatæ restituendi citt. Conedi. Dilatio Majoris quidem
in sequentes Judiciis Pinta lecon. Pbare debebit. &c.

inter Perillres. Dnos Rndum. Stanislaum Dobrzenieski Canon.
cum Collegiata Plocen. Præpositum Stipendiar. S. Albertum
Lewenbe citt. per S. Paulum Chmielewski et Suos Actorum
et Casimirum Malachowski citt. per S. Joannem Nielowski
Coram Judicio Pone comparens etc. imputata Dilatione Majoris
Fori quam in causa Pitatem non requirens in debita affectata
Pibus expedire mandat in experimento examinis Primi Contra

versy

versis signis Par acto ad verum manuale die Decima Octava Junii
1772 anno celebrati per R.D. Carolum Mielewski Parochum acto in
remot Personam, quae Peritus Rndus Dobrenicki super summam
Decem aureor. cum gr. acto celebr. pt demonstrium caput
summae ad Rdum Reum acti converit. Circo decernit Rdus Quate-
nus Peritus Rndus Dobrenicki acto realitatem scripti et Sum-
mae in regiae Judiciis vis cum bet pt quam Comparitionem
subscripti vel non Sum. decernet. Quod finis erit &c.

Intus Coram Subdelegato R.D. Adamo Mielewski Civ. Pri. Mora-
vi in loco Mei Josephi Bronowski Thesaurarii Praesenti et
Vice Capitis loci Gnesn substituto inter cunctos Mei Jose-
phum Bronowski Vice Capitaneum loci Gnesn acto pter
dict. quia Mei Ignatius Samplawski Donatione Dobrenicki acto
Gnesn in Judicio se non sistit quoniam Summario pecu-
niae dict. Tinii Condemnationis prima Tre vela pt Dmelice-
ndie in dict. die Vele et mihi altera Tre vela pridie Festi Vi-
tationis D.V. acto ut pote die Prima mensis Julii ultimo in
hoc ulteriori utriusq. anno p.re elapso 1770to Intra Tra
vela pt Dni Lectae Zelleni die Decima mensis eiusdem anno
Gnesn in hoc ultimario termino finali facienq. executionis omni
bus in Judiciis mis obtenta et publicata plenarie convicta esse
deducit proinde non attenta ejus Contumatia Pt acto negoti-
um intraverse Judi. manuat in introductione nec ne Mei
Ignatium Samplawski Donatione Dobrenicki acto Summam
Ducentor. Sexaginta unius Florenor. pol. a Perillo et Infideli
Mielewski Salamonowicz Judeo et extradicto in Drohoviens ad
verum manuale contravenisse cum Summam Decreto Judicii
Officii Gnesn Tra vela in Vigilia Festi S. Andreae Ap.li 1773
anno cui Fideles adicti solvi minime debuit vero cui Decreto
contravenisse demum per eum Infidelem Judeum extradi-
torem Drohoviens et acto Summam cum processu de huius De-
creto authenticato Sabbo pt Tra vela Primum Reum pro pt
Dni 1774to anno in Po Floreno Mei Bronowski Vice Ca-
pitis loci Gnesn citatus in manu Summam Ducentor. Sexa-
ginta Quinq. Florenor. Grosor. Viginti Quatuor Gros. efficiens
valoris alterum Per eum Mei Samplawski acto Summam Cen-
tum Viginti Sex Florenor. Pol. Decima ex Bolis Benoren.
Quando quid Judicio prius fuerit deducitur

Drohoviens

Drowcwo Ecclesiastica Illri ac Rmo Rndo Antonio Linowski
Preposito Drowcwiensi retinuisse coram Summam Decreti
Officii sui Trā Icta prīdie Idus Septembris Millesimo
1773 anno cui Preposito Drowcwiensi tum penas huius
in subsidium processus adjudicatas esse totius quae dictum
Rndum Linowski principaliter Summam centum florenos
Pol. cum pena huius in subsidium processus adjudicatas
illi ac etiam coram eius Actis Fiscali Trā Icta prīdie Idus
Septembris eiusdem anni ~~non~~ minam Summam quingentos
Centum florenos Polonicos Trecenta Quatuor florenos
Polonicos Summam Quingentos florenos Pol. originaliter
per Rmum Gabrielem Samplawski Generalem Cleri Dioecesis
Capitulo Cathedrali Plocensi ex censu annuo miscram nec
non pistionalem similem Summam Quingentos florenos
Pol. cum penis huius in subsidium processus Decreti Reginii
interrogatorii Judicii sui Trā Icta pridie Idus Septembris
die 14ta martii anno currente adjudicatas minorem Summam
Mille Ducentos Trecenta octo florenos Trecentos Duodecim Pol.
liquidatas per Venerabilem Rndum Michaelem Zerowski et Michaelem
Michalowski Canonicos Cathedrales Plocenses et certum Capituli delegatos
ipsos Actis Trā Stanislaum Trzetka Festi Natalis
Sancti Joannis Baptistae hoc anno cessam esse quartam Summam
Ducentos Tres per ipsum Rmum Samplawski ad
omnium manualem Jacobum Minowski Vicecedatarium Illri
Consistorii contra ipsum Decretum Illri in Racigē Trā Icta ante
Festum Pentecostes Pol. anno pie elapso adjudicatas per
illum Pie Capitulares vel Cleros ad Solutionem authen
Ceram Actis Officii Cleros Trā Icta Festum Dominicae Paschae
anno immediate Stentis cum penis inibis tam adjudicatis
quam processu et Contraventionibus provenire unamo
mum executorem Trecenta, duos florenos Trecentos Duodecim
Pol. officiose pacificatas esse quintam Summam Centum
Viginti duos florenos Trecentos Septem cum denariis Quinque
pro Contributionibus Capitularibus Regnicolis Selectis Cleros
Sacra Regia Actis per saepe saepius dictum Rmum Samplawski
citatis nec non Duodecim Trecenta Quatuor florenos Trecentos Duodecim
Pol. similiter pro anterioribus ratis cui Regnicolis Selectis Rmi
Samplawski provenire ex Penis huius tam pro Contraventionibus

quam in subsi-

quam in Sublavonem procuss Decreto Officii sui Ire Edo pridie Festi Pentecostes 1771 cui anno adjudicatio esse et per acta modernum Status Regiminis ~~praesentatae~~ Summam mill pactor Quingentor Trium Florenor Prosor Vigintiquinque Pol denarior Dicor pacificatae esse ac extremum probat Mam Ignatium Camplawski cit Summam Decertor Florenor 2500 Stanislao Roiychi ad rem manipulea accommodasse hancce Summam ~~et~~ plenariam evictionem cit Decreto Judicii sui Ire Edi et Dm Conductus Posthac pro 1773 ao adjudicat supradcto Mauro act cui Sto Roiychi ad transfusionem authenticam eram Actis Cone Plocar Ira Quinta pt Dm Sellantini Pontificis ao Christo 1776 recepit ~~exhibisse~~ unam Summam Decantor Vigenta quinquor Florenor Prosor Duodecem Pol denarior exhibisse quae omnes Summae originales et pactionales ac pro rata ibus pleni bitis Contraventionibus Decretor unam Summa Trium Millium Centum Quinque Florenor Prosor Undecem Pol denarior Dicor Pudni Quem computans et carnt idem Pudni quatenus Mauro Camplawski cit Summam et tacto Mro acto in et Pacilia Festi Natis et Joannis Bpte amo currenj Jdi ventura Eram Officia et Actis Quae Cone Capitis Plocitu sine quibuscumque diffugiis et ptellationibus pcitis a solvendo realiter omineret idq sub pena Bonor in casu Contraventionis cuica modo rem in ibid faciend publicandi hita vena tium Mauro et Pol Pti Oli Fno et sub recore supra expresso per acta Judicis sui tolies in instanti sub solido recore ex registro venalium exemplo solvendi inhibitionis in sublavonem pcessu tanq Contumacem super de actu expresse et canit ita Dm Quatenus cit pena triplicam Quatuordecem Mauro Pol acto cuica solvendo summae sub cui recore Judicis vero pro medium in instanti sub recore solita maxi extendendo solvat Decreti Quinquagesimo.

Eram Coe Actis Legatis ut Supra Inter Cunctos acta ut Supra et Quoniam cit Ignatius Camplawski Actor Jam per Mro dispensat et Pro Emolumento permittat Practicae Superiore Actis dispensat Mro non Extraditionis Clausula Orville Ire et Dr Dominus Subjudex Jam obligatis acta Subrecta Compensationis Parentis Laboris Decernitur Executionis Quam Jure Burgravius pro pleno Quinquagesimo Judicii Jurisdictionis Processum Prosequitur Publicatum

Adamus Nalachowski Cone Ms Plocz Subdelegatus mpa

Inter P. Iesum et Infidelem Herz Salamonowicz Judæum et Mercaderem Plures Acti per S. Matheum Knyaskowski et M. Stanislaum de Lesnowski Assessorem Stefani Collenelli Executorem Ord. Sti Dñi Matthiæ Contem Actum et Finitum per S. Matheum Lisowski Iuris Non Sunt.

Inter M. Stanislaum de Lesnowski M. Stefani Colonelli Executorem Ord. Sti Dñi Matthiæ et Insp. Acti per S. Matheum Lisowski Perfidum et Infidelem Herz Salamonowicz Mercatorem Plures Actum per S. Adamum M. Dominski Iuris Non Sunt.

Inter S. Josephum Lezynski Acti per S. Paulum Zelenski Et Lucianam M. Actiza nasielenski Vicepalatinissam Dobranen Actis Ipsemet in Suo Dispendio Ad Condemnare permittit Proinde Super Eos Acta Disparere mo non Solutionis Summa una cum prioribus ab Eis proveniens Executitur Condemnatis quam S. Burgrabius loci Ipsius quivis Juris Ordine Exigendat.

Publicatum 18

Inter Petrum et Dominum Michaelem Lewinski Canonicum Calissiensem Plures per rejectionem Causæ ad Inscriptionem MM Casimiri Capitanei Visegrad Acti Casparo et Actum Regestij Inter et Petrum Dñum Josephum Lewinski Canonicum Calissiensem Plures Respondit Rejectionem per Rejectionem ad Inscriptionem MM Casimiri Lewinski Cam. Cost. MM Casimiri Lewinski Acti Inter MM Franciscum Casimiri Capitanei Visegradiense Actum per S. Paulum Zelenski MM Michaelem Casimiri Capitanei Visegrad Actum per S. Matheum Knyaskowski Inscriptum Plenum Jenerj Comparens a M. Francisco ~~Casimiri Capitaneo Visegradiense Inscriptum Comparentem~~ M. Casimiri Capitanei Visegradiense Producere Plenipotentiam Et Dominum a M. Francisco Casimiri Plenipotentiam Produxit Jam vero Comparens M. Michaelis Casimiri ab Inscripta Comparitione recedit et Suum Principalem Condemnare permittit Proinde Super Eos Acta Disparere pro ad Actoratum Petri Dñi Michaelis Lewinski mi Respectans Condemnationis ac Executionis processus et principalis Causæ Actum Citatus et Causæ cum Impositione perpetui Silentij mi Prædicta rata decernens penalitatem Juramento quo ad Actoratum Petri Dñi Josephi Lewinski mi non Extradendi Inventarium ac rem Biblium ad rem Communicam Spectantium per dict Petrum Dñum Ignatium Casimiri Ex Repositura Deputatus Executitur Condemnatis quam S. Burgrabius loci præsens quivis Exigendat Juxta Juris Ordinem. Cum Comparens M. Franciscus Casimiri Respondet ad Condemnationem Disparens

Publicatum 19

Inter M. Marianniam Karavouska Actam Nobis Alberti Hobuskowski Relictam Executam Actam Petrum et SS. Mathiam Actum et Actam Elisabethem de Pachodalskie Juniam Conjugem Parentes Justinam Virginem Immptans et Joannem Filium Hobuskowskie Actos per Mathiam Hobuskowski Suis Consentis Filios et Filij Sui Nomine Petrum Coram Judicio presens Comparens et Suum Petrum Contradictas Suas Petrum Controversijs in Judicio

Quum deductis Exaudiri Jurisdictionis Decretis Binis mensibus repetitionis Inquisitionum peractis citatis Reis in Actorum Judicij Sui Inter Ptes Comparentibus Petitionem Satisfaciant Ptes citatis Intervenientes Reconventionem Ex adversum Instantiae quorum Ptes citatis Inquisitiones Suas reponunt Deus Judex presens Causa Ptes Satisfecisse Sententiae Suae Arbitrium et ad Actionem reposita Inquisitionum Ad Discernendum quibus Testes et Materia Deliberationis Examinatis, Quando quis Ex ejus Ad Patet primum Ad Actoricham Joannam Mariannam De Karwowskie olim N Alberti Kłobukowski relicti Conjugem Viduam Comparentes Joannem Mathiam et Elisabetham De Sachodolskie Conjuges Parentes ad Justinam Virginem Jonuptam De Joannem Stium et Silium Kłobukowskie Viduam Deducitur per Nobilem Kłobukowski hortatum cum Actricis hortatu Juncto habuisse Consilium cessus Suum hortatus Reipsus non ita amdepse, quia Ex re Rebus Suis Ipsius in Omnibus Damna Intulisse, Actricem Circa hanc Quinna Se opponentes pristi tempore Flumen ivisse per Actis meatum et pontis habitudinem per Actum Cantabrini Crassi partium Accipisse, Auctum Usus Rus Applicasse Circa quo requisitionem Ejus Judicis et Cantabrini via Cannabinum restituisse et tam Se Actis quam ab Ipsius maritum Ejus diffamasse oppressisse Convicisse, Contestationes violasse, Jurium Ex Pacto Actricis Interrupisse, aliasque violentias perpetrasse Quamobrem Judex presens Pars Actricis Nobilem Matthiam Kłobukowski punibilem declarat Quorum quatenus Jus Nobilis Matthias Kłobukowski Juramm Cre Quinque hora et absente Quinque in Rem Septimanis reali Causa Septimum Interim per Spatium Quinque Septimanarum Continuet et Expirat Rerum Ejus Egitis De Novi ponam Quadruplum Quadruplum Mercedem Pacti Actrici Judicis autem per Medium Instantis Solita Juris praxi enumeret. Quo Autem ad Actoratum N Mathis Kłobukowski Rus N Mariannam Karwowskie olim N Alberti Kłobukowski relicti Conjugem Viduam instituit Si quis ex Consilio Inquisitionibus Constat per Albertum Kłobukowski Matthiam ~~Actricis~~ Actis Jungi Duram dissidium Colimasse, et Consummasse, per Causa Litem Quam vitiosam accomodasse, et Quo absentem Jetas Causasse, prosequebatur Nobilis Mathis Kłobukowski Mariti Instantis germani per actis acquisitis destimasse, et Pos Jungi habitudinem Placentinasse, et id habitudinem perdidisse, ad Examen Ce munem non admisse, quia mo actorem laesse, diffamasse, Juventam a Plano Sui Orbita ab Causa Orbita repulsa ad Mantum Suum ac Contentiones et vires Suggessisse, Orbitam pristinae restituisse Et Exinde Damna ex Juramentis Causasse alias per multas violentias perpetrasse pro quibus premissis Omnibus ac aliis Inquisitionibus Deductis Causa Nobilem de Karwowskie Kłobukowski punibilem Judex presens declarat Rotulo Quatenus Causa Actrix Kłobukowski Juramm Cre Quinque Superioribus hanc et ab Actu Primo ex Quatuor Septimanis Ingrediatur Quinque Septimanis Juramenti per Spatium Quatuor Septimanarum Dein Interim Quinque Sustineat Rerum ejus Egressu De Novi Penam Quadruplum Quadruplum Mercedem Pacti Actori Judicis denique per Medium ex Instantis Juxta Solitam Juris praxin Solvat Sententiat Rat Ptes citatis Premissa Omnia Sub Pena Bonis ex Causa Contravenientes Verbis aperte assecuit.

mis

Contraventionis Circa Maynen Coram Actis Officij Ipsius in Eggressu faciend
publicand Praecepi autem distrahend et sibi in Solidum conversum adquisitis
nem Actoris restituat Sub Pena Ducatis Mille in primis Judicijs Prudentibus
publicand Porro Supradictus Nobis de Karwowski Stub: Mowska hic in presentiarum Cas
N Mathis Stobulowski tanquam Medietatis huius Casa proprietarius Cno non spe
Dict huius Judicium Sub Pena regalium Jubet et praecipit Nicolaus Nobis
Actoj valeat Sibi Justicia in Seguire Judicijs Sais Comprobent post quas Compro
bationes Subscripti vel eorum Judex Decernat Ad quid juris erit &c:
Inter N Mariannam Stobulowska ex Nobis Alberti Stobulowski relictam Contem Viduam
Dominam Actricem et Ex tum L Agnetem Samolam Actricem per Cano Jo Stobulowski
Suu et Samolas Suas mu patres et Jo Antonium Lisiecki et Helisiannam Marchowska
primi ex Jo Andrej Smolenski Secundi ad Jpsius vota Jnviam Conjuges Actas et ex
Jo Brigittam Cukrowska ex Jo Alberti Lisiecki relictam Contem Viduam ex Jo Marian
nam et Petronellam Lisiecki Jo L Catharinam Subditam Cnm per Cano Jo Anto
nium Lisiecki Suu et Suprascriptu mu patrem Coram Judicio presente Comparente et Pe
cum Instanter Ex Judem Jnsistente hinc Decerni reposituros Jnquisitionum per Nos
actoj Ductis in Articulis Judicijs Inter Nos Comparente primulgatis Tenori Casu
Nos hasce Jnquisitiones Suu in Judicijs Ductis in instanti reperire Arbitratur
et quoniam actoj Nos hasce Inquisitiones reposuerunt petentes Judem presens
Casu Nos Sakscripsi Sententiam Suu Declarat et ad Litteram reposituram Inquisitio=
nem Accepit quibus lectis et Diligenti tractatu Fundatis Quandocunque Respe Jn=
quisitionibus primum Ad Actoram N Mariannam Karwowski ex N Alberti Sto
bulowski relictam Contem Viduam Cnm et L Agnetis Samola Cano N Antonium
Lisiecki et Helisiannam Marchowska Conjuges tum Mariannam et Petronellam Lisiecki
filias actoj L Catharinam Subditam Cnm Pro tentati tenentes probatas per Jo Antonium
Lisiecki L Agnetem N Karwowska ex Samolam gravia in Meta malens esse Cas
usasse nec non ipsam mox Nobilem de Karwowski ex Stobulowska Orbitam Cyus Pa
tuisse nec non ipsam mox Nobilem Lisiecki tanquam damnosa ad orbitam non Recipientem letha
lem bases Nobis Lisiecki tanquam damnosa ad orbitam non Recipientem letha
liter Convulsisse, Convulsasse, vulnera in Ebductione Specificata Jnflixisse ex Casu
Diffamasse post posuisse et gravem morbum ipsi Comasse, hos esse ad audiendum Summo
Datos Coram Ipsius Actis Jnterrogasse, et sumo Juramento, Quare Ipsi Judicijs Jn
Jnventaria Possent in pascuis liberis denegasse, Suggestionem Contra Nobis ad Nobis
Se Accusasse et ea hac Circumstantia violentas Jnflixisse alias permultas Solentias
peregisse Quam Obrem Judex presens Cano Nobilem Lisiecki punibilem Censet damnos
Quatenus Suprascriptus Nobis Lisiecki Personas hanc Pacem Temerantem Progressum
Furtim Castro Jpsius Superiorem Pene et ex actis Jpsius in Quatuor Septimanis
incol Cano Jo Stephanum Tarnicam per Spatium Quatuor Septimanarum Pro Jpsius
majestate Sublimata, ne non in Pecunia de Quini, Panam Quadruplicem Quatuordecim
Marcarum Pol Coram Officio et Actis presens Pro Causa Contraventionis tum in Panis
non Solvendis Carnis quam in panis non Solvendis Maiori Circa Maynen Jpsius
Ed Jo Sub Pena Ducatis

faciend

faciens, publicans [illegible] Dominum ad Adoratum Illum Antonij Lisicki et Veli[illegible]
re Marchocka primi ult. [illegible] Antonij Pinskensis Secundi ad praesens voti sitiend[illegible]
et Brigitte Cuchorowska ult. N. Alberti Lisicki relicti Comitis Theod. Cone. Willem Ma[illegible]
annam [illegible] de Karwowski ult. Nobis Alberti Nowakowski relicti Comitem Sedacem Justi[illegible]
tutum Piquis ex Processibus Inquisitionibus laude Constat per N. Mariannam
[illegible] de Karwowskie Nowakowska orbita pecora pascens boves N. Antonij Lisicki Pecu[illegible]
hui Orbita ad gregem Juventorum pinn. Pisapisse Lanino Ejus boves repulisse ab
[illegible] diffamasse, Ejus [illegible] bobus Damna ei frumentis vicinis suis vitem Causasse
Suis Suas ad Orbitam non impulisse, et Inde ei frumenti hisce Ruibus Suis
Damna vitare Causasse, Saepe non Contradicente quam ab N. Nowakowski Interfectis
N. de Karwowski Lisicka varijs vicibus Coram Judicis per universa Ejus Populis la
sisse, diffamasse, verbis locisve Studium Nobilitatem affecisse denigrare probre
da ac alijs Inquisitionibus Deductis pronominato N. de Karwowskie [illegible]
[illegible]pugnibilem Judex pro eius adivenit Quarnero Quatenus Eadem N. de Karwowskie
Nowakowska Lisicka Tamen Superiorem loci ipsum hinc et ab Actu ipsum in Quatuor Septi
manis Judicialiter Ejus Sessionem Terminum per Spatium Duarum Septi
manarum Continuet et Exploret Veritatem in eggressu de Suum panum Duplicand
Quatuordecim Marcas Poli N. N. Antonio Lisicki et Brigitta de Cuchorowska
Lisicka Coram Officio et Actis Ipsum Sub Poena [illegible] Casu alicujus Contraventionis
Circa munitam Juris faciens publicans Judicio quod Eadem penalitatem [illegible]
stante Juxta Solitam Juris praxim Solvat Scholasticus N. de Karwowskie Nowa
kowska [illegible] Sibi Inflicta Jam Autem N. de Cuchorowska Lisicka volens
[illegible] Damna
pari, in Sequen Judicio Comprobet post quam Comprobationem Subsecutam
[illegible] Judex Decernit id quod Juris Est. Vid. Et Judicio Autem Ejus penalitas
per Medium in Instanti Juxta Solitum Juris praxim Enumerata.

Inter Venerabile Collegium Vicarios Cathedralis Plocen. Actis et Citatis per Eum Illum
admodum Dnum Bernardum Plazynski Suum et Ejus Collegij Vicarios Plocen.
Actis et Citatis ex parte, et Joannem Cancowski Omnium de Monasterium Kuczar
wski Cottos et Actis per Eum Joannem Cancowski Omnium Suo et Honesti Kuczarowski
ex parte Coram Judicio praesens Comparentes Inquisitores Bonis Decreti ejus
de repositionis Inquisitionum per Partes citatas ei Actoreales Judicij sui edicti
per Ptes Comparentes manuali Tenori Causa Ptes hasa Inquisitiones Suas in Judicio
Edicti Instantis reponentes Judex Arbitratus, et Juramenta Eadem Ptes Inquisitionis
Suas reponendi Circa Satisfecisse Sententia Judicij Ejus Ipsum Coram Ptes Convenit
et ad lectionem reposita Inquisitionum se adivenit quibus lectis et per Omnes Re
cognitis Diligenter Cunctis et Examinatis [illegible] Quantum Speciat Re
traditionem Sti Catharinae ult. Casimiri Pietrzak de Domo Pauperis Subditi Cotto
ei Bonis Ecclesiasticis nato per [illegible] Cancowski a Venerabili Collegio Vicarios Cathe
Plocen. Ipsum Suis Pagis Inquisitionibus Deputatis Ejus Sti Catha
rinae Pietrzakowa Judex Ipsum informare curavit Ei Eius Suspenso toto negotio
Necessarium esse Ejus Catharinae Pietrzakowa Relationem pro Meliori
et Efficientiori Judicij Sui Informatione mediantibus etiam probationibus nedum
Partis Competentis Proprietatis Publicitatis ac reputationis Eadem Ipsum
Sub Quantitate ei Causa ad invenit Et Quantum vero Interest Citatis Illum

Et Quarum

Dominis Pau alterius mis Jacobi ci Domis Parochie nati non vero ci Do
nis Thomaszewski JJ Czerwonkich hered[ibus] Degeno, per hanc Venerabile Collegium Catholicum
Vicariorum Plocen[sium] JJ Czerwonskie pretensum Jurisdam JJ Ciszewscy non modo resi
gnationem Coram Actis Officij Plocen[sis] Jrā 6 pō Trin[itatis] S[ancti] Francisci Confessoris 1744 Ao
per olim Adm[odum] Rdum Dominum Lucam Woyskowski Vicedecanum et Praesidem
Kraszewski Vicecustodem Ecclesiae Cathedralis Plocen[sis] ci Personam Pollucis Dmi
Jacobi Ciszewski, Canonici Cathedralis Plocen[sis] Super Eundo et Donatum non expatiare
Domi et ci Confirmationi Jacobum ci Villa Pomietyn Subditum naturaliter regni
tam vel Petrum Decretum Commissionis ad Judm Trē Plocen[sem] ci Judicij Officij prima
Jrā Secunda pō Trin[itatis] S[ancti] Visitationis S[ancti] Ulmensis 1739no Ao Interdicti S[ancti] Ludovici Cisz
noski Reprasentat JJ Czerwonskich Parochum Actū Pollucis Primum Locum Canonicalem
Cancum Cathedralem Plocen[sem] Praepositum Plocen[sem] ci Primum, Jum autem Jo Collegium
Vicariorum S[ancti] Cathedralis Plocen[sis] Manum Coram Actis Officij Prima Jrā Secundo pō Trin[itatis]
Commemorationis Rodum Defendentem est die 4 Mensis Julij Ao Immediate
elapsi 1766 pro Illm Adm[odum] Rdum Bernardum Plocen[sem] Causar[um]
Vicarium S[ancti] Thomae Plocen[sis] Procuratorem Suum et Totius Collegij Vicariorum S[ancti] Cathedralis
Plocen[sis] mē de Insubsistentia Superius Annotata de Actis Comparuit fecit reponent
Pd Citatō Jo Instans Cognitionem voluntatis remissae transactionis Causam hanc cum totō
Ejus effectu ci praevio Inquisitionibus manu Sua in Judicio reposita et denuo stori[ali]
Plebus extradita ad Judm Trē Plocen[sem] ppriij Districtus remissa Judicando Jnsuper
vendo Ejus Plebus ci primis et proximis Ejus Judicijs Jnum Comparendo Partibus
peremptorium.

Inter JJ Lucam Jagrowski Actū et Cthum pretē ex JJ Antonium Bogoralskum Cives Polonos
ceres Mathiam Thomam ex Laurentium Borowskie Cthos et Actos per JJ Antonium et
Mathiam Borowskie Suos et Fratrem Suum mē pretē Coram Judicio praesentem Compa
rere et Litem Judicialiter Contestare et Satisfaciant JJ Borowscy Citationi Manuis ad
quam Pe ci ordinatis Judicijs Trē Secundo post Dm Festum Exaltationis Sanctae Crucis est Die 18 Mensis
Martij Ao prē elapso 1766 recuperant Jnstanti et quamvis non Satisfaciant
Proinde Praevisis Pasis JJ Borowskie Jnum pleno Adhaerunt Decernunt Jpsorum
ipsi ci vis Praevisionis Poenam Emptam Naturaliter Mariae Poll ad Manus
et quietationem JJ Lucae Jagrowski et Judicio per Medium ci instanti Sub Poena
Decem tam pro Pte Ptis quam pro Pte Judicij publicanda et Plebus ci Regalis Expen
si Mandat ci Experimento Decidens Ad Citationes Partium Amoq Sibi adversarum
post translapsum Trium ad parati Citationem Inquisitionis parati Quem
Jnsuper repositionis Inquisitionum Edicti Insolentiae Decimi Quarti Jnsuper
repositionis Inquisitionum per Ptes utrasq ci Actoratis Judicijs Edicti Inter Ptes
Comparere prolatis Januarii Pasis Ptes hasce Inquisitiones per se in Judicio Officij
Praefecturae Edictas in instanti reponere Arbitrator et Laurentium Ptes utrasq hasce Inquisitiones
reposuerunt et Pe ex Ejus Judicatum Expresserunt Proinde Satisfecisse Sententiae Judicij
Dni Pasis Ptes Dixerunt et ad lectionem non reputa Inquisitionum se Contulit Judex

Coram Subdelegato Gso Adamo Miłodrowski Came
rario Trni Plocenq in locum Mci Josephi Zielinski
Notarij loci praesenq ad hunc actum Substituto
Inter Eundem Mcum Josephum Zielinski Nota
rium Crenq Plocenq testamenti ultimae voluntatis olim Perillris
Rendimi Smolinski Canonici Cathedralis Plocenq
Executorem actt Plter. Et Gm Antonium Kozło
wski Citt per Gm Paulum Zołłowski Ordinata
Citacne adinventa Partibus Causam prosequi
jubet Movit Comparens Gsi Antonij Kozłowski Citt
ad Judicia Tribunalis Rni Petricoviensis non ad
missa Protestatur Judm Cum Parte reprobatur
tanq ulterioribus Plium Controversijs Coram se In
ductis exauditis Et quia Parte actt Mco Zie
linski Notario Crenq Plocenq Solucionem Sum
mae Mille Quadringentor Tynq ~~ab~~ olim Perillris
Rendimo Gregorio Smolinski Canonico Cathedrali
Plocenq tam pro Vervecibus quam a G. Girzyn
ska debitt et perceptt petentt Comparente
vero Plis Cittae eandem Summam ad solvendq
vigore Dispositionis ultimariae quisq olim Per
illris Rendimi Gregorij Smolinski Canonici Ca
thedralis Plocenq ad solvendq nullatenus agnoscenq
Judm propriori evq G. Antonio Kozłowski Citte
ad Evasionem juratt adinventi decernit Quate
nus Jcq Gsus Antonius Kozłowski evadat in Eam
Juramenti Rotham prout Summam Mille
Ducentor Tynq pro Vervecibus debitt et alteram
Ducentor Tynq ab olim Gsa Girzynska receptam
non est reus neque ad solvendq pro Suffragijs
Animar ~~—~~ tenetur idque in sequenq Trni Judi
cior Crenq Plocenq sub Succubitione in Causa pd
quam praestanda Evasionem vel non Judm decernit
id quod Juris et Justitiae erit Trno Conservato
Adamus Miłodrowski Camq Trns Plcq
Subdelegatus mpp.

Inter [illegible] Thomam Pidkowski Actr̃ partem Et Dworiam [illegible] Benifacium Homen
Mi Citus Spreve in Prõo deparet et Se Tendem ire permittet Pron
de Super Eos Citõ disparere, ne nem Solutionis Summe Quem lo
Mercere, Polonicali Contraventionis [illegible] Decreto in iuncta Evasionis Pene
nitur Condemnatus quam [illegible] Burgrabius loci Spreve quovis Juris
praesium Executur. Publicatum

Inter [illegible] Mathiam Wolski Actr̃ partem Judaeum Tyrol Mercatorem et prolam
Plovie Citum et Judaeum partem Coram Judicio prodicto Comparentes [illegible]
Judm Jurisdendo Decreto injuncto pro Compantionis inter Ptes partem
Comparere in Antecessibus Judicijs suis plato Controversijs Pars Pars
Prolixe in Judm Suum Judicatt exaudiri Et juris, Pars Actr̃ Solutio
nem Summe Mille Florenos Polo ad Scriptum emanati Die 12
Ibris 1773 Ao in Zeromis Capitulari Natali exposcit Decretum
vero Judicis Judaeus Tyrol Citus [illegible] Scriptum probatis esse dicat
te Summam [illegible] ad Solvendos Actr̃ Debiti agnovit, Quinimo
Inquisitionibus de emundatus Pars [illegible] offert Proinde Judi
cium Officij presens Nuncupatum [illegible] Inquisitionem per alteram
Partem tam in probationem quam emundationem Decretum esse
Arbitratur Quod [illegible] Sequentes Judicij suis F.C.F Affecturus etiam

Parte Adversa

Inter [illegible] Stanislaum Borycki Adversum per [illegible] Paulum Zolkowski et M Bartholomeum
Jakrzewski Vel Wisniewski Zawoknene Citum per [illegible] Mathaeum Krywkowski Coram
Judicio Spreve Comparere Et Satisfieri Citus M Jakrzewski Vexillifer
Zawoknene Decreto Antecedit Judicij sui in iuncta Evasionis Juratoriae Ido in
stanti Jure ad repositionem Comparere M Jakrzewski Citi Datis Di
latis Majoris Fidei M Citi pro ut Causae Suae Majoris Importantiae
in Judicijs Aspectabilis suis Dni Vicesserie agitat [illegible] Juramentum
Dilationem in Sequentes Judicijs suis Literalmq Documentis probare tene
Citus F.C.

Inter [illegible] Antonium Pytel et Pelagiam Lucowski Juniorem Conjges Actr̃ per [illegible] Pau
lum Zolkowski atq [illegible] Albertum Rudowski Citum et Nicolaum Citum per
Mathaeum Krywicki Coram Judicio presens Comparere Et Satisfieri [illegible]
Rudowsky Citi Decreto Antecedit in iuncta Evasionis Juratoriae Ido Instanti
Inter Ptes Comparere in Antecessibus Judicijs emanati

Tandem

Iidem ad repositionem Comparentis fuisi Alberti Rudowski
Citti Datur Dilatio majoris Ejus f. Alberto Rudowski Citto pro ut
Causas Suas Majoris Importantiæ in Judicijs Brestens. firibus
Cujus agitati pro hunc Cattentat Iuum Citationem Magis
in Sequens Judicijs Suis literali Documentis præ tenibitur
Cum Comparens vero Causa Ipsius Suspenditur ad Comparitio
nem Disparens T.C.

Inter Honoratos Cantum Bielowski et Sophiam Jakubowska priorum
Conjeo Citt per Canos Jakubowska Cantem in Actis f. Laurentij Sobolewski
Suo et Mariti Sui mne potter et Nobm Jacobum Laskowski Transfixum
Citum pri f. Matheum Krzywkowski Teneri Plem Citt Cogere Plem
Citum de Imo et Contentis Rimis Sua Dej in instanti et quietam
nun Docet Proinde Plem Citt a Causa Ipsius ad præsens libere pronuntiatur.

Inter f. Antonium Rudowski Citt potter et Pp Fabricium et Lucam Rudowskie Fratres
Inter se germanos Citos per Cum f. Fabricem Rudowski Fratrem natu Majo
rem Suy et Supradicti Fratris sui mne potter Cum Judicio præsens
Comparens Pl Satisfaciat f. Fabriel Rudowski Citti ex Decreto Citationis
Ipsi mittatis in Anticedis Judicijs Suis. Inter Partes Comparentes ab
Dej in instanti Cum non urgente Pte Citti Proinde Canos Citum
Satisfiisse Ejus Decreto Judicium præsens adimendi Bonis in Negotio
Principali Experiri mandat Jn Experimento Interim Plem Citt Docere Pro
Citam de Imo et Contentis Rimis Citti Dej instanti Decuit Prosequatur in Rem
cationem ulterioribus Eius Plum Controversijs in Judm Suum indubitis evandi
Judni Cedens Citationem Pis Citti Pte Citti Suum ad Judicium edit
Ad effectuandum Partis Actoris hac Jus Judm dabit et Concedit Citationem
Communicationis Documentorum Pati Utrij in Sequens Judicijs fuis per Summarium
Consensum reproducendos T.C.

Inter f. Martinum Lewinski Citti potter et Lucianam f. Mathiæ Stanczykowski Citt
Ipsius Dej in Imo Disparet et Se Condemnare permittit Bonis de Super Eos
Citti Disparens mi non Solutionis Summa Triginta aureor Hungaricali
rum cum Pensione proveniens in Casu Ultimam Litis finalis Executionis Jurium
Executionis Jurium f. Joannis Rzepkowski Burg. loci Ipsius Juxta Juris Exactum
Exequatur et Decernitur Condemnatio.

Publicatum 9

Inter [illegible] Rodrigum de Nielepo Nielepo Thomæ Uminski Camerarij Granicialis Plocens. Comitis Lelitæ Fidus Matris Jacobum Salomeam Marianam Virginis Joannis Filium et Filios Uminskie Actr per [illegible] Joannem Uminski Et Franciscus [illegible] Matthiæ Stanzyminski Cottus presens in Trib. Deputat. ad Rei Condemnare permittit Prout de Super Eodem Actu me Solutionis Summæ cum personæ ab Eadem provenire possit Ulterius in fidis faciens Executionis Querimitur Condemnatio Juam [illegible] Burgrabius loci presens Justa Juris prebium Expediat Publicatum

Inter [illegible] Lucam Lucinski Actr pariter et [illegible] Josephum Szymkowski Cottum per [illegible] Paulum Chmielowski ~~De Cottum a Latere Condemnatio Ob [illegible] Prout Lucinski Super Eo Quamvis non Solutionis Mentis~~ Coram Judicio presens Comparens Jenen Satisfuere Decem Juramenta Causionis in Actis Judicij Inter Pleo Comparens emanata Jo assistente Juno ad repositionem Comparens [illegible] Szymkowski Dictum Eos Dilatio Majoris Ex quo Causas suas meyoris Importantiæ in Judicijs Trib. Breflegis Cujus Juno actualiter agitati attendat quam Justa Cgens Uterius Documentis probare tenebitur &c.

Inter Illustrissimum et Excellentissimum Gregorium Caroum Castellum Plocens. Actr Coram Tribunal Trib. a Capitulo Plocens. Electum Judicum Capitulo Actr Alm Joannem Thesaurarium Cantorem Gostkowski tam Inspectos Judicij Zeltowski et Zeltam priorem Cgis Parochi Aurum Jakubowski filium et Param tam Uxor Jakimowicz Generalis Ejus Param priorem Cgis Actus et Cottus presentem Jakub Zeltowski Suo et Superscriptis Cottus et Actr Trib. pariter et [illegible] Joannem Frobertti et Hippolytum Cyanski Cottus et Actr per Rem [illegible] Joannem Frobertti Suo et Superscriptis [illegible] Cyanski nec pariter [illegible] Thaddæum valisfabrum Joannem Semisfabrum Valentinum et Agricolam Robertus Contitiones Cottus per [illegible] Paulum Zeltowski Quo ad Actorum [illegible] Frobertti et Cyanski Jenen Eos Decurr Plen Actr Principalitus agens Dic Trib et Contentis Cinis Judicio instante Cyanski Partes utrasq; mutuo se Elaborissimum in Una Eodq; Negotii Conversant Proinde Uno Trib adhuc Eadem presens Causam pergi injungit In prosecutione Ad Assistentiam Plium utrarq; Contestandi Actoribus et adhibus Plium utrarq; Ejus Decurens Plens Plium utrarq; mutuo [illegible] Judicium Dilatem Dat et Concedit Dilationem Inquisitionis Super Contentis Probationem et Relationem Plium utrarq; in Sequens Judicij Cris Decurens &c.

Inter J. Ignatium Falkowski actu pitlic. et J. Antonium de Tuski Ctum per J. Laurentium Sokolnicki de Tarlowo Ctum Prunen: cuius Ptis actu Causae Ptis Ctae de Prno et Contentis Rotis vsq; existentis Dominii Praeiudicatur in Executione Judm Credens Ctum Ptis actu Ptis Ctae Rum de Prno pro Solutione Summae Orientis Tyne Decreto &c. Judm Sequis Comparens Ptis Ctae Summam pretiosam Scripto manuali in Rubrica die 20 Martij Ao 1754 de J. Joanni Nakowski actu Parenti ad Solvendu Asseruali Sequelli Actus Parnis personaliter Infert Pecuniae papiream Ctum citra Sequestrem ad Evasionem Juratoriam in Pam rethum provid Summam Orientis Tyne Ctae Parenti actus Stolist et Mihilquidpiam Pecuniis ejus actu J. Joannis Nakowski ad persolvendu Debitum Judm Sequis advenit Post quam Evasionem Subscripti actu vetum Judm Decernit de quod Justis erit &c.

Inter Rnos actu ad Sigma Ptem Summam J. Andreas Obrzeski actu Sequis in Prno Disparet et de Evidenmore permittit Prouide Sequi Eius Ctae Disparere vio non Solutionis Summae cum pensione propine Citantur Evidenmatis cum additione pro purageno Executionis J. Georgius Jacobowski Sequis Ejusdem Juram peragat Justo Consuno. Publicatum 11

Inter Rnos actu ad Sigma partis et J. Paulum Carnowski Ctum per J. Paulum Falkowski Magistrum Bernardum Rnum Laurentium Carnowski Prepositi Jadovienen Ctum per J. Mathaeum Lysiak Duo ad Interesse J. Pauli Carnowski Jurati Ptam actu Causae Rnos de Prno et Contentis Citatis Rotis vsq; Insistentis Dominii Praeiudicatur in Executione allegatorius Rnos Ptum Controversys in Judm Causam Inducit Exaudiatis Judm Decidens Citationem Ptis actu Ptis Ctae Rum ad Ptum pro Solutione Summae Orientis Tyne Decreti Judiciam Comparens Ptis Ctae Summam Rnos pro qua Pecuniis actu Ptum Ctae Convenit Personaliter ejus Insertitat Quietationis Die Rnos in Sequens Judicij Suis Dominis obtulerunt Prouide Inter Citatio ad Dominos Quietationis Ejus Ptis Ctae ad Sequens Quietationis Tenis &c.

Inter JJ. Stanislaum Malowski et Ignatium Pugowski actu Rnos J. Stanislaum Malowski Rnos et Ejus J. Pugowski actu mis pitlis J. Joannem Lipkowski Plenos Citatis per J. Paulum Falkowski J. Falkowski Citatum J. Jacobi Jakimowski et Antonium Tanski Citatis per J. Adamum Malowski Jurati Ptam actu

Actt Dqere Ptem Cttum de Jmé et Cartis Cumis Sue Dgnis
stanti Devuit Prosequantur in Procuratore ulteriorius Partis Ptum
Contra versijs in Judm Suum Indutt exaud Actt Juridicam Causa presens
respectu attentatt silentium Suu si Judicio provideat que sic Jngu
siture Petit non valet Ronne Neuhemiam esse Jnquisitionem
Super Contenta Protestationis Cumis Partis Actt Ptem ad eam
tam in probationis Obiector quam Emundationem in Pegune Judicij Curie
Dnum Cras et Conservatis

Inter M M Jgnatium Lanowski et Mariannam de Orlowskie Jnscen
Cogtis Dapifeno Diogeniene Actt per Cunu M Jgnatium Lanow
ska Mantum Suu et Cartis Suis rmé potter, et M Michaelem
Kruborski Venatorem Terre Lauskiene Actt potter, Coram Judicio
presens Comparene et Suum Jnditer Controversiam Quarum Ptium Controversijs
in Quem Judm Prefinendas Dilationem Pts Actt Prob Cttis Suum de Jure
Ad peragendum Praefixum Paratos Juravus Cumis et Juris Gradus parati Celebrat
nem Communicationis Coram eorter Actt Jnscriptionis Jnscriptionem Actheis Coram
Actis Cras Polonicalibus Jnt Bti Vigilia Festi Natlis Jpsius Baptte 1762
Ais per Mfcum Michaelem Kruborski Venatorem Terre Lauskiene mum
et personam Jnscis Marianne de Orlowskie Jnois Jgnatij Lanowskie Cartis
Moderna Actius Super Summam Viginti Marcarum Polonicalium
Super Bonis Suis Chromaltonis Simplicia debite Jnscripta requisita Decernit
Quatenus Cttus Summam recensitt Longiorem Marcas Polonicalium Cum
Sub Actu presens pro Vigilia Festi Natlis Jpsius Baptte vi Ao Jnsum
pti ventura Coram Officio et Actis Quae Sub Pena Decies in Casu Contra
ventionis Circa Mandatum tacens publicans Jpsis Cris Summa Jn Bo
nis mandis et liberis Executione per Pactum Actt provisione per Ptem
Actoris Cras Summa Securitatem prestitione de manus Jquilationem
Actis alias prebuisse Jnsuper Jnsis et Rotulationibus Justitie Cetra Provisionem
Languidam Quousque Successit Solutio et relatio Enumeret Lucta Pena
Septem Marcarum Polonicalium Actoris per Ptem Cttum Ptium
Summa Precincta in Jmé Et Sub Ligore Superius apposittt Judicio Actum
Suu per Medium vi instanti Petita Juris prout Solvenda.

Inter Jd Maximum Lisinski Actt potter, et Presidium Jnfrascriptum Elium Lanowrem Supr
scene Cttum per Jd Chrysostomum Zielinski Coram Judicio presens Comparen
De Consensu Actoris Causa presens sb Spem vi cuius de Concordia
recitatur Ad Pegunes Terminos Termino Conservato.

Coram Subdelegato D. Adamo Miłodrowski Camerario
Trib. Plocens. in loco M. Josephi Zielinski Not.
tarij Loci presentj ad hunc actum substituto Inter
Eunes M. Zielinski Notarium Loci ipsor. actor. pte
et M. Theodorum Radzyminski Venatorem Terne
Ciechanoviens. Citt. per J. Matheum Krzywkowski Insin
plum Stendum, Teneri Partem Actr. docere Partem Citt.
de Termino et Contentis docuit Prosequatur Comis
sus in Mitanti docuit Prosequatur in Executione
Jon Competenti adinvento Partibus ulteriùs provedere
mandat in procedendo Controversijs Partium suo
coram Judicio Inductis exaudito et quia M. Zielinski
Notarius Terne Loci ipsor. Extraditionem D. Agnethis
D. Martini Szluszarczyk et Joannis Golembiu
suorum Invicem Conjugum filiæ, D. verò Francisca
et Gaspari ac Caroli Sororis Germanæ ac Bonis
Seymino Subditorum Exposcens Com.
parens, verò Partis Citatæ carens D. Agnethem manife
ipse de Bonis Seymino Subditam mperens
promde Judex presens Judicatus cum D. Subdelegato
Suspensa resolutione, necessaria esse Statutionem pre-
dicti D. Agnethis pro cujus Extraditione Pars actr.
agit quam Citatus M. Radzyminski statuere debebit
et tenebitur ideò in sequenz prius vel primùs Abhinc
Judicij, ideò suo Suarbitrio in Causa Ho

Adamus Miłodrowski Camerarius Plo
Subdelegatus mppr.

Inter J. Gabrielem Rudawski actr. pte et Perfidum et Infidelem Salamon Jakubo
wicz Poltawny Judeum Orbitrarium Citatum per J. Paulum Zolkowski Coram Judicio
presens Comparens et Ampliata Dilatione Majoris ad in Causa perso
nabilitatem non requirente Partibus in Causa expensis mandat in Experimento
Et Juriam Comparens Pars Citta ab Instanti Comparitione recedit et Suum Poena
palem Condemnare permittit Proinde super Eos Citt. Disparere mè non Obstan
tio Summo Mille Florenorum Polonicorum in Casum Ultimariæ sortis Spiritualis ac Inditatis
faciendæ Executionis decernitur Condemnatio Juxta J. Ignatium Arnoldi.

Publicatum 12
Dominicis loci Terne Juxta Juris processum peragat

Inter M. Franciscum Zabiłł Judicem Terne Terræ Sieradiensis actr. pte Jure Juridico
J. Thomæ Sawczynski Citti presentem in Jure disparet et si Condemnare

remittit

permittit Proinde Seqtur Eos Citts Disparere, mi non Solutionis Summa una cum prosecutionis ablatis pendere, in huius Ulteriores fortis faciendi Executionis decernitur Condemnatis quicumq; Judicibus Curiarum quarum Juxta Juris ordinem Exequatur. Publicatum

Inter Jgnatium Pentowski Actu pro Jo Matheum Unyczkowski et Jos Antonium Pentowski ac Hedvigim Pentowska Jmperatorem Cujus Citatio pro Paulum Zaltowski Ad Ulcedum a latere Condrum ex Pte M Caroli Doniszewski Crosnensem Nowogrodensem Nigar Jo Antonio Pentowski Jn Scyme in Jmis Communibus Tribus Plurae, Jra Secun Feria pd Dm Crandi prä Scripct Die 23 Mensis Maij Ao 1766. mi non Solutionis pana Jnplicis Quatuordecim Marcarum Pols Pti in Constitutionem loci Plani ad fiscum Castr. obtenti et Publicati Jenori Cause Jo Pentowski decerni de loco Plani Judicium Quinq; Arbitratus Jano Subiciens Jo moderamini Judicij sui hactenus decernit Quatenus Jo Jo Pentowski Jn Constitutionem loci Plani pœnam Jnplicam Quatuordecim Marcarum Pols Pti et Judicium per Medium constans Sub Pena Omnis ex Jo certo Renati tam pro Pte Pti quam pro Pte Judicij publicanda enumeret Et Cause Jo Pentowski habeat locum Plani Declarat et Partibus Experimendi Jn Experimendo Citationem Pti ad Pti Castr Suum ad Judm pro Solutione Summa Quatuor Cum ad Hungaricali et Florenos Novem ab Actor cum mandati ac restitutione Quatuor aliusq; per Jmo Comprehensa Conclusionis edit decidendo Nasparian esse probendi Competentiam Plum Actoris ad meliorem et Sufficientiorem Jnformationem Jn Sequens Judicij sui Subsequens adscripsit Nro

Inter Jo Josephum Zagrowski Actu pro Jo Paulum Zaltowski et M Antonium Pentowski Citu pro Jo Petrum Bystrij ~~cum M Adalbertum Pentowski pro M Antonium Pentowski~~ Coram Judicio Jpse Comparere et Judm Decidendo Citationem Pti ad Pti Castr Suum ad Judm edit Cum in Causa presens Respectu attentis volentibus Causis Judicio promotus qua vice Jnquisitionis Decidendi non valet Proinde Nasparian esse Jnquisitionem pro Pti Actoris tam in Probationem quam Emundationem Nro Jos ~~cum~~ Jn Sequens Judicij sui ad Contenta Jmi et Probationum Pti Actis Decernit Pti

Inter Illres Admodum Andream Jacobum Lisowski Hospitium Plurimbere Actu pro Jo Matheum Leonski Coram Judicio presens Comparente Jo Bonifacius Komunski Disparet Cum tamen Causa Summaria ut pote Omnis Condictus Cujus Prima Secunda Jn Omni Festi Visitationis Jo Mariæ Dilatat Die 3 Mensis July Jn primo Citationis Jmo altera vero Jmi Secunda Actis Jmi Jo Judicij Judicem Die ~~Mensis~~ 4 Mensis Octobris Jn huius ulteriorius fortis faciendi Executionis ultimo 1773 Ao Tertia Denij Jra Secunda pd Dm Actore Quadrum Pulicat Die 18 Mensis Martij ~~1776~~ Jn huius ultimario fortis finalis ac indilata

faciendi

faciens Executionibus Omnibus in Judicijs Officij Iuris et Pti Auth
Super restitu J. Komenski Citto disparere respecte non restitutionis Horolo
gij Pectoralis multis a se Actor ad breve tempus Concessi Novem aureos
Hungaricales Constans obtenti et publicato plenarie et sufficienter Convicto
esse probatur id Circa Judm Condemnationem Pti Auth Pti Citto Suum ad Judm
pro restitutione Imagis Horologij Novem aureos Hungaricales Constans
Decidens Et curiat Judm Quidquid numerati Cittus reconsti Horologium
Pectorale Adoris Imagis novem aureos Hungaricales Constans hinc et ab acto
Iuris et Sex Septimanis Coram Officio et Actis presens Sub Pœna Brnis
Cæsa Contravenientis Cera Ibm Sufficiens publicum ad manus et quietatio
nem Auth absq; ulla busis Officij Juris et Citationibus Justitia notabil
Lusta Pœna Iniam Manat Pti Auth per Edictum Auth Circa restitutionem
Horologij Judicio quidq; Citus Instantis Solitis Juris Communis Practis
Civens Nihilominus in Subsidium Superius de Acta Comitatus
Cedunus Jo. Bonifacius Komenski Panam Tripli cum Quatuordecim
Marcis Pti in Imo et Subrigit Pignus expresso Actor Judicio Auth
per Medium in instanti Juxta Solitis Juris Practicis Solvat Quæ Pignus Vigore
Eorum Attenta Contumacia Citti disparere Actoris negotium Judicium
Madat in Subsidium Negotij.

Inter Jo. Magdalenam de Cielkowska et Jo. Antonij Cielinski reliqui Contem Vidua
Actr pter et Jo. Mariannam Cielkowska Citatos per Jo. Thomam Dunin Sielinski
M Dyarium Praesentatum Citatum per Jo. Paulum Zelkowski Coram Judicio
presens Comparens Jo. Judm Citationem Pti Auth Pti Citto Suum ad Judm pro Solutio
nis Summæ Quat Millium Florenorum Pti Auth ex Jo. Joannis de Pacis cessis Actis et Ejusdo
rebus Citti Matrem ex Bonis proprijs eorum respicientis eorum Jo. Cielkowski
Adriam Jure naturæ Spectans Decem adjudicata Auth Cedens Sequis Comparens
Jo. Cielkowski Jo. Cielinska in dote integraliter paraphrase allegat Jam autem Jnuba
Cielinska Eandem Totem in Partem tantum non decentiore percipisse Judicio Pti et
Eandem in ungenes Solutionem Portionis Summæ recognita Quat Millium Florenorum Pti
Similiter effectat id Circa Reapponendum esse prium Comparitionem tam Jo. Cielinska
quam Jo. Cielkowski ad melioren et Sufficientiorem Judicij sui Informationem
in Sequens Judicij Subsequens adjornat. R.

Inter Jo. Josephum Wodzicki Actorem et Jo. Matheum Remi reum
Citus præsens in Jure disparet et se Condemnare permittit Quare
Super eum Citto non restituendis actis pelle agnina deauratis
seu ejus Justis Valoris Solutionis declarata condemnatis quam
Burgrabius Cracoviensis juxta præscriptum Executionem

Inter Rev. Sacerdotalem Onuphrium Lucynski Consulem Cisterciensem Plocen
Sac Majestatis et Jo. Casimirum Lucynski Citt per Jo. Joachimum

Lempichi Quam Judicio p[re]sentium p[re]sentes et Judicium Venerei Spectabilem Dñi Nicolai Stisfiere Decreto pluvialiter Compro-
tionis realitatis quotis Vignibus Hortis Solum Vicinis temporibus
pro ut inferius debitis per alterum accepto et expostea de cui-
tantia Quidem Quotiam citus Lubotem premissa ad Vignita
Hortis Solum realiter debuisse agnovit et Solutionem non recepisse
Quotis offert in Judicio Decernit Judicium quatenus ipse Petrus
me notatum quotam Vignita Hortis Solum hinc et ab actu
ad Dei Deputandis Forum officio et Actis Loci presentis Sub
pena Scutorum centum Renensium Loci Montis Judicium
Quid fuisse pubblicanda ad manus et quietationem actoris
in effectu enumerent Quid Petrus Richardus Mercatus Solum
actoris per Ottavum Veldini Loci Dominus Judicio autem totius
in instanti debita Juris praxi Solvendo.

Inter cum actt ut supra et Mcor Martinum Radichi Prefectum Exercitus
Rni et Magiannam Palemicha primi ad Ellei Josephi Col-
lowichi Civii Urbis Mocare Veli ad Quem voti invicem Conju-
ges ill per Josephum Lempichi tum Thomam Cichowichi
ill per Matheum Lisowichi Coram Judicio Quem comparent
de. Quem invisendo Decreto cum probationis in pretea juratorie
in anteactis Judiciis suis inter Ptes comparent emanato
Admissibilem Spectabilem Vignita Advocati Vig in Hortania
Gothil rotha in cui Decreto expressa in per Summam Trecen-
tor Quadraginta Quinque Florenor Prosor Vignita Duor Pold
pro [illegible] matibus per ad Ellem Josephum Cichowichi
Camerarium Urbis Mocare Mee Radicha priorem Mari-
tum Petri Thome Cichowichi Fratrem germanum ab
actt acceptis debitt quo attento juramento decernit Judex
quatenus Pars ill Summam recensitt Trecentor Quadra-
ginta Quinque Flor et Prosor Vigintis Duor Pold suis et ab
Actis Quem Fra Velat pl Tm Sancti Michaelis Archangeli
in anno curreni pitis indictione Coram Officio et Actis
Quem sub pena Bannis in casu Contraventionis citra
Magnum faciens publicanda ad manus et quietationem
actt sive in persona persolvere recognoscenda cessio-
nem abq quibusvis finis effugiis et pretextibus juris
tie effectualiter solvat hinc pena trium Marcar Pold actt.
per dictum actt cum Summa Judicio autem totius in in-
stanti debita finis praxi solvendi.

Inter Petrum Rymkiewicz actt petitr et Laurentium Adamicz Rzepki actt pass
in Trib Dispart et Petr condemnare petit Petr a Papier Ecclia Dispu
tum non Solutionis Summa in Lucro Ultenario satisfaciendo Executionis
Decernitur Condemnatio quam Burgrabius Loci Spectus Judicio Judicis Bu
rensium Expedivit

Publicatur

Inter ff Josephum Dziwanowski Actorem in Causa ~~Eod Contem~~ Franciscka primi ff Antonij Surowski ad presens vdi Secundi Jos ff Dziwanowski ~~Eodem Modum~~ Consortem alias Juniam Cong Matrem Sophiam Agnetem Claram Magdalenam Laurentiam Hieronimus Surowski Tibias et Prejognas Actt per ff Paulum Jodkowski et ff Antonium Miodusk Cellam pdtã Teneri Plm Actt Coare Plm Cellam de Jmo et Contentas Citationis Suæ vdj instanti Et Juniam non dicat Bonã de Pars Cellã Liberam a Causa presens Ad presens pronuntiatur.

Inter ff Magdalenam Umińska ad ff Petri Jagiencusk relictã Centem Eduam actã Negotij Cellam Caßanes pdtã et ff Albertum Bonifacium Josephum Umińskie extant Cellas negotij et Actt Caßanes per ff Albertum Umińsk Suo et Supras nor Fratrum Suor nmã pdtã Suo ad Literatum ff Umińskich Teneri Eos Coare Plm Actt negotij et Cellam ~~pdtã~~ Caßanes de Jmo et Contentis Cionis Suæ vdj instanti Et Juniam non dicat Bonã de ff Jagiencusk a Jmo ff ~~Mtr~~ Umińskich Et Causa ad presens Judm liberam fecit et pronuntiat. Jn Negotio vero Principali Pti Actt negotium principaliter Agenti Negotium prosequi mandat. Jn Jnductione Negotij Controversijs Plum Exactis Judm dicuens Citationem Plis Actt Pti Cellæ Suum ad Judm Confl Litisquis ff Magdalena de Umińskich ad ff Petri Jagiencusk relictã Comem Cedulas Citationis Summa Mille Quingentos Vigenti Unius Florenos et Grossos Vigenti Semistrium Polonicalem Decem pensionis pro annis Decem proxime ac Citra Festa Festi Septem Martyrum Polonicalem Decem Cendi in Fundo Bonã Umińsko Sublti Feria Secunda ipso Die Festi S Maria Magdalena Subiat et ei Vigesima Secunda Mensis Julij vi Ad præclapso 1776 Ad Jntus Cancellariã ad una et ff Albertus Bonifacium et Josephum Umińskie Fratres Cellæ Pti ab altera Officium per Officium Vicegrabiale Cionis Plures et plato ad Actaj Judicij Officij præsens Jmo Comunca pt Jm Festi Bartholomej Apli Cos Ad per Oblatas pecuniã Jnvim Cedas de Bonis Pars Citationis et Motionis ~~sibi~~ adjudicato affectat et penas pro Contumacia Ejus et Cedã Rei non in Solutionem Condemnationis ~~Citationis~~ Super Cellis extendens urget Juniam non ff Albertus Umińskie Unus ex Cellis Fratribus Suis et mã Fratr Suor Compartibus non Jnventis Solutisq Pactis ex quibus Summa Citatis Prædicta Depositi Equaliter cum Suis Fratribus hæres extra modum Citationis Summæ

Orgles et Provinciales Decus Suprascriptos adjudicatis actis Moderamen
Sororem autem Eam respiciens Se Edictis allegat
Quinquatrias Omissionem et Edictionem Sortis Summa Correspondens
Ejus Sororem Suis Moderna Actis Offert et Declarat Proinde Judex
attentis Premissis Plium Matidonibus Reuparram esse Insuper Petrus
Ubiquinino Pablo Sortem Illo Modicis Pili Ignatii Laurentij Pollakowski
Seu Fij
et Mathej Konyskowski Burgrabio Pluribus Opem Condescensionem Jus in pre
sens Divisionis Pilsudzkabij Burgrabio Burgrabio Assertia attentis
Captato tempore Spesa de adventu Rei tempestive fuerenegan
tium matius Plium Sumptu Condemnandus Condescensionis Sortem
Proportionali Summa Orgles et Provisionalis ac Processus Correspon
dens Patres Edicti et Statum Sortis Circumsembet, et Pane Adriam
Occupari fecit et In possessionem Actoratem dimittet et Crucis et Marcus
tum Decus Condemnatis et Ipsa adjudicans Summa Dotali Pejun
gat et Casus ad Partem quantum Petunt Plurij in Premissis respect
et Moderabit Cujus Omissioni Plus Parte et aggravare debe
bunt ac teneburtur Sub Pena Bonis Mo in Pecus Condemnis Super
Pte Contravenient publicans Lusto Pena Trium Marcarum Polonicalis
Parti pro Alio Judicio totis Instantis ex Regestro Penalium Sub Rigore Pe
catendens Solvens Nihilominus pro Contravention Decus Condemn
Publicationem Condemnis in Articulo Judicijo suis ex Pte Actis Super
Benignis et Joseph Uminskis obtenta penam Capitalis Quatuordecim
Marcas Polonicalis Pti et Judicio per Medium instantis Subrigore Pe
na Bonis ex Regestro Penalium publicans Pro Petri Seu Albertus Umin
skis Interedens Patres Pti Pertinium Substantia Casus Patres respicientis
Sor Stuat
Jotes FF Stanislaum Parentem Ignatium et Franciscum Virginem Innupti
Plium et Pliam Actis pro Eius Stanislaum Miczynskis Parentem Suis
et Progressus Filij et Filie Actis mis pillis tum Adamum Parentem Comissum
Jorem Joannis Ignatium et Julianniam Virginem Innupti Plium et
Filiam Worowskis Actis per Matheum Konyskowski Procuratorem Plentes
et M Benedictum Jaczewski Generalem Exercituum Reg et Respublica Cellen
per Laurentium Pollakowski Qui ad Interesse FF Worowskich Jeneri
Comparendo FF Worowskis Pro Pertium et Quoniam Pridem
Provide in Causa Processus in Negotio Principali Experiri Mandat in Experimentis
Jam Quoniam Comparens Mssr Benedictus Jaczewski Fratis Exercituum Reg
et Respublica

ab Inscrá Compartitione recedit, et Curas Suum M Principalem
Condemnare permittit, Proinde Super Pos Mis Jaworsk Alle rai non Sola
lis Summas una cum provisionibus ab Eps Summis proveniens
Decernitur Condemnatio quam f Burgrabius Plocz presens, quivis Juratd
Proclum Expediat. Publicatum 1

Inter M Josephum Chelmicki Thesaurarium Odrinens Actorem Regidj et Actum
Cassane per M Nicolaum Chelmicki Thesaurarium Odrinens Filium Suum
Inscriptu Plentem et MM Michaelem Rembowski Venatorem Terre Zauichens
Actum regidj et Act Cassane Coram Judicio presens Comparens et Suum
Judtem Controvertens Judicium Instituens Decretis binis inuicem repeti
tionis Inquisitionum utriusq in Antiquis Judicijs suis Inter Ples Compa
rens Actis Plebis utriusq Cass Inquisitiones Suas in Judicio prius edutas
reponere in instantiam ded, Sed quas Ples Inquisitiones Suas reponunt
Cum tamen Circa repositionem earum Inquisitionum in prolationem Sub
dilatj Sti Joannis Maciejewski Sartoris olim Josephi filij Bina Testimo=
nia ex libris metrices Natalium unum Sub Die 22da Januarij
nunc modo primum reposit, alterum Sub Die Decima Sexta Martij
in Acta Suu in Judicio remonstratum utraq Anni 1698 Manu ad modum
Rdi Joannis Kamiński Reposit Loci Sieciechowien Subscriptum Scriptum
Manuale Circa Confessam Dilationum Inquisitionis mentionat per M
Casdam Rosiszewski in rem et personam Mris Actoris Sine ea proprie
Date et Anni Super Actum Laboriosum Josephum Maciejewski cum
Annotatione alterius Anni 1739ni Datum Donationum et Cessionalio
nem Coram Actis Curiæ Belzensis Authen Donationis recognitionis
Instr Continens nec non etiam modo primum recognitionem Salut Actus
prenominati Sti Antonij Joannis binis vicis Maciejewski olim Josephi filij
Cumquam Liberæ personæ prefati Mris Michaelis Rembowski Senatoris
Terræ Zauichensis in Castro Plocz Sabbo pt Dnicam S Valentini Proxim
1764ti Pro Subscriptam Ples Suu in Judicio reponunt Signis Earum
Transactionum Supremis Connotatas Cognitas quas Jurisdictioni Sus Judicij
non Competit Intercedit Pro Loco Sabbi presens Causam hanc cum Stis
illius effectu paratis Inquisitionibus Sigillo Cancellariæ Assessalis
et Plebis extraditis ad Judicium Curiæ Plocz propria Petitione remittens
Censet Conservanda in Hoc Eps Plebus Terminus Comparendi paratæ
Peremptoriam Baptismum Josephi Gamati Mathiæ Sartoris Maciej
ewski et Mariannæ Szymanowiczanæ Conjugum filij eiusdem antea
Inter Ff Juliannam f Victoris Przeworyanski Marianniam f Josephi Malinski
Contes Cathanenses et Cedes Maritos olim pro Manita Sua et Contium Suum

nebus

Nomuibus folles et J. Josephum Klemiuski Cellum per J. Antonium Wrzesk.
Et Juuniam J. Albertus Pietkouski Spens in Imo dispuret et Se Condemnare
permittat Provide Super Eos Citte disparens me non Solutarnis Summas
Decernitur Condemnatio quam J. Burgrabius loci Spens quinto Exequatur.
Publicatum

Inter J. Albertum Jarski Actr folles et J. Ignatium Pinkouski Cellum per J. Matheum
Longo Klouski et P. Stanislaum Pinkouski Legentem Prem Sistentem Cellum
per J. Paulum Zolkouski Jeren Plum Actr Quare Plm Cellam De Imo et Contentis
Comis Sub P. Et Interesse J. Stanisly Pinkouski Citti, A Juuniam non Quod
Provide Jo. J. Stanislaus Pinkouski Liber a Imo Spens prumittatur Cum
J. vero Ignatio Pinkouski Plo Actr negotium introducere mandat ut Introductionis
Negotij Attenentibus Causus Plum Controversijs in Judio Suum Judicatis Exactis
Judm Citandi Citationem Plis Actr Plo Citte Suum ad Judm pro Solutione Summe
Mille Quingentorum Typhorum Super Bonis Egonetia in Plio Hocsk et Quibus
de Plenius Constitus per J. Ignatium Pinkouski Actr Coram Actis Officij Spens
Dijs Sub Celebratione Judicij Jmo Sexta pt Dnic Visitationis Sanctissime
Virginis Marie Ao 1768vo Actis expirdens provisione Inscripta Actr
Decernit Judm Quatenus Jo. J. Ignatius Pinkouski plactam Summam
Mille Quingenta Typhos una cum provisione ab ultima quietatione retenta
in et pro Suo Vigilia Festi Nativis S. Joannis Bapte in Ao Currenti prmissa
Deos Coram officio et Actis presentibus abijs quibuscuis Effugijs Juris et Probibitio-
nibus Justitie ad manus et quietationem actr Actoris Sub
Pena Decimi Circa Maiorem Obis faciendo publicandis Lucta Pena
Iniuris Mercar Plo Plo actr per Plum Citatum Parte cum Summa provisio
in Imo et Sub rigore Sententie apposito Judicio vero totis Inconstante Poli
to Jure Communis passus Plurens Jm Casu Controversiarum.

Inter J. Mathiam Paski Actr per J. Matheum Lesouski Et Juuniam J. Stanislaum
Paski Citte Spens in Imo Separd A Se Condemnare permittat Provide
Super Eos Citte disparens me Centas Pretensionum Imo Comprehensas
Decernitur Condemnatio quam J. Burgrabius loci Spens quinto Juste Juris
ordinem Expediat.
Publicatum D.

Inter J. Franciscum Miscewski Actr folles et M.R. Rodrigon Natigowna olim J. Thome
Umieyski Camerar Provincialis Plio Placens relicta Centem Sed uam matrem Jus
tum Palonam et Manannam Filiam et Tobiam minorennes Umieyski Citos
per J. Joannem Umieski Coram Judicio presens Comparens et Petum
Judicium Controvertens Judm Decidens Citationem Plis Actr Plo Citte
Suum ad Judm pro Solutione Trigenta Summe Alteris Margaritall
per olim Generosum Thomam Umieyski Citem Maritum et Parentem ad Compactum

vesbule e

Verbale a Pe Actl Accomodato et breui tempore Pelsi asseruatl Edictl Proparen
J Mieroslki actl ad Comprobationem Juramentorum restitutionis Summae in stantanea
Pelsi gueno Ad iuerunt et Audiitur Ejusmodi Judicis ad premuniendum Juramentis Sabba-
Dni Praetitl Super Superius Expressam Summam Triginta aureos Hungaricales
Pro allentis Juramentis Statuit Judex Locatenens Pars Cilla recensitam Summam
Triginta aureos Hungaricales per Eumdem actl M Unieuski ad Compscendum verbis ac
Actore Contractl nunc Juramento exhibendum hinc Stabat Acta presens pro Vejdicio Testi
Nullis P Jouinis Bapte ad Presens prae Incidens Coram officio et Actis presens
Sub Pena Brium In Casu Contrauentionis Circa Manuten Jllos Jauens publicandos
Ad manus et quos Electionem ac Copiandum in personam persoluendos resignandos Actor
in offecta Soluat Lucta Pena Septem Marcar Pld Pe Actl per Pleas Cill
ano cum Presenta Summa in Trio et Sub Pigore Superius appositl Judicio
vero Suo per Mediam Instantis Solitl Juris Communis Lapsu Soluendo
Inter J Michaelem Niemiecki Actl et Cillum partis et JJ Franciscum Pruiski et Franci
scam Cing es tum Ejus Virginem Innuptl Sorores inter se germanas Joscinskas
Cit et Actl per J Franciscum Pruiski Suo Conthi et Virginis Innuptae partis et JJ
Josephum Parentem et Ignatium Filium minorennem Strzyouski Cillos per Eumdem Parentem
Suo et Filij sui minis partis Coram Judicio presens Comparens Judm resolvens
Renisionem ab Officio Burgrabiali Cracou Loco Summi Judm facti Huius Decidens
Dictationem ex Pte post Francisci Szczanski et Theresiae Pruinski et Francisci
Ejus Comitis Ejus Virginis Innuptae Joscynskich J Michaeli Niemiecki et JJ
Josepho et Ignatio Strzyouskim Ad Judicium Deo Edit Controversijs Plum
Exauditis Arguis quo ad Aderatum J Michaelis Umiecki JJ Pruinskim
Cingibus et Joscynska Virgini Innupta Instantium Siquis Judicio Suo Documentaliter pla
tum J Michaelem Umiecki Actorem Summam Sistingentes Tymphos ad rem
Dotis post. Actl J Barbaram Joscynska prius ignam Sam JJ Pruinska
et Joscynska Sororem germanam J Josephi Strzyouski Contem Suam Sua proprie nine
Sortis Bonis Mystkowo Cillis hereditl existentibus Connubio cum actl Jnesa Ske
resina et Cyuinskii primis Actl Jnesi Francisci Joscynski apostoli Scandi Conte
Pica Ejus J Strzyouski Episcopi Eumdem Summam per Eumdem J Strzyouski Jam
post Subsecuta Sua Contis fata Coram Actis Judicij officij presens Ejus Sub Celebri
tatis Judiciali Tno 4pt Dni Visitationis Sanctissimae Virginis Mariae Sabbati Cri
tuini Judiciali Tno Ejusdem Juncta Mensis Julij 1775to Ad preces J Ignatij Strzyouski Filij sui Ex Pcis
Actl J Barbara Joscynska provocati Circa quitationem et Copiam Impersonam
J Umiecki Actoris Sub Uno Cois Acta resignati prescriptis post hac vero Subsecutis
Mentionata J de Cyuinskie Ultimi Nupsas Umiecka Satis extunc Ejus Juri Existentia

in Existentia

in Substantia Possessionaria Se Se extendent, J. Umiecki Succumbus ad Jus Gorczynski Franciscum Solvendi in Bonis Mystkowo Sitam in Acta per Se Partes Communia cum Matre Actor sijonibus Conservationis prosequendi in prosequendo dimissis, et pro Solutione Supramentionata Summa Septingenter Tyne Losa Actor ass. Praeyuskii Parentem et Filium ad Judicium presens Citandos, Horaq Decimum Solutionis Statute Summa Tri Secunda post Dominicam Misericordia Die Vigesima Secunda Aprilis Anno Domini 1770. expectasse in Quo vero Solutioni Summa per Dictum Actorem tantum modo Judicio Josephum Parentem et Ignatium Filium Praeyuskii Hoguines quietatione authenticam Citationis Officij per Nuncium Actor in Vigilia Festi Nativitatis Sancti Joannis Baptistae id est Die 22 Mensis Junij in Acie Loci per J. Umiecki mercenarium acti in Romanum J. Praeyuskich et recognitam pertinentem Quam Querentes Brigida Onium Tyne et Josephus Gurdecum Petricati Ejus Actis personaliter J. Autem Praefatus Congres et Gorczynska Virginem Innupta Dictum mentionato Contravenisse et Condemnationem Super Se Circa Manutenendam per Acta facta obtinere permissus, quae Circa Judicium Intendo Ejus Dictum Judicij sua Supra de Actu erantes et Statuit Quatenus Jozef Praeyuski Congres et Gorczynska Virgo Innupta Actor Summam Quadringentes Septingenta Tyne Josephi Virginis Quadrans Polonicalis ex Summa Magna Septingentarum Tymphorum praefatum Dictum Actis Judicialis pertinens una cum prima Septembris alterius Simplicis Quatuordecim Marcarum Polonicalium antenum Dictum Actis Judicialis pertinens Omnes pro Vigilia Festi Nativitatis Sancti Joannis Baptistae Judicium Coram Officio et Actis praesentibus Sub pena Decimi in Casu Contraventionis Circa Manutenendum faciens publicandum ad manus Actoris in compensationem Quietationis Quietationem Solvant et realiter enumerent Lustra Actor pena Septem Marcarum Polonicalium Nihil Omnimodo Contravenientibus Dictum ac Impositionem praefatae Condemnationis in Primo Capite succumbere Actor pena Duplicis Quatuordecim Marcarum Polonicalium Judicium autem Partes penalitatum per Medium in instanti Sub Decursivo rigore ex Registro penalium extendendo Solvendi praesentes vigore Quorum ad Actoratum J. Praeyuskich et Gorczynska et J. Michaeli Umiecki ac Praeyuskim respectu Summae post dicti J. Francisci Gorczynski decessum per J. Michaelem Umiecki Justis cum J. Thecglia de Gurnickie Advocatum Matre volis provendam et a variis personis recepti ab Actor J. Umiecki Victrice Solet pretensa aliaq Intervenientia Primo Complectis earum intentata Quorum Inter Eas modernas respectu Extinguendum Jurisdictionem Et Possessione Solutis Bonis

Mystkowo

Mysłkowo pululane Condescensionis ad Fundum Bonor Mysłkowo Inter
Partes modernas p[ro] Judic Officij presentes Et Mandatum ad huiusq non
Effecturlas Partes Interesse agentes Judices Inferunt Proinde Judic Authoritum
Quibus Quibuslibet Congruum et Necessarium cum Effectu pro finali Decisione
ad Jtrum Condescensionis in Fundo Bonor Mysłkowo Inter Ptes modernas
agitand Remisit Remittitq presentes et Conservandas Ptibus dimittq
Jnte Ulla Adversarie Comparente in Jdis Peremptoriis Quib presentes Jgur
Inter JJ Andream Drwalski et Magdalenam Franciska Jnsum Conjges et
quor Congs in Actis Ejusq Suis Mantis Actis Inter et JJ Mathiam Franciski-
Cattum per JJ Paulum Lottowski JJ Franciscum Franciski Cattum per JJ Hieronimum
Predpetski JJ Jacobum Antonium Michaelem Franciskos fratres inter se ger
mani Actis Jgurs in Jmo Disparent et Se Invicem narare permittunt Proinde
Super Eisdem Disparere prout non Valuerio Summo Cedalis Presentib Jgur
una cum provisione Curiarum Citra immediate quam JJ Ptes presens Juata Juris Pro
ositum Expedient Jum Comparentes Causas suas Coram Judice ad Concludendum Disparge Publicatum
Inter JJ Conjugium Draszewska JJ Andream Predpetski Testes Mantis Contum Actis
is Actis Jnsi Pauli Predpetski Filij sui pater et JJ Paulum Chyczinski Cattum
per JJ Mathaeum Krzywkinski et JJ Andream Predpetski Cattum per JJ Mathaeum
thum Predpetski Coram Judice presentes Comparentes ac Judicem Decidere
dicationem Ptes Actis Ptes Cattis Suum ad Judicem dicti Sunt quib Elicitur Summum
Centum Quinquaginta Jgur per dict JJ Mathaeum Draszewski et JJ Conjugis
de Draszewskich ad Juno voti Secundi Predpetski Super Bonis Actis Sortibus
et Sharzyno in Tera Usdoyro Consistens Jnsum Decurso Judicij Officij sui Jtis
Secunda pt Jmo Commemoratumis Judicium Defendit Ado pte elapso adjo
dicatis esse cum tamen Pars Summa ea Bonis Pendens in Actu Jgurs Placere
Conjstere Jrigere Subsecuti Ejusmulla tenus vindicare valet Pars quoq
Actis JJ Conjugis de Draszewskich Predpetski Maiorem in Co Plocens primam
Jtis Pt Dm Remisisse Quadlem Alteram Jtis Actis pt Dm misericordes
Ado Curiose tam Circa JJ Paulum Chyczinski Intuitu Extensa Solutionis ejusq
Summa ea Sorte dicti primis Mantis multis Omnibus aggravata quam Circa
Andream Predpetski Mantum tanquam Testium de Impossibili Exclusione Ejusq
Summa ea de Jnsubsistentia et de meliorandae Supra de Actis expressis Quem
vitatis quamobrem Judic Officij Jgurs attentis Supra de Actis Mantibus aliis in
hiis pro Ulteriori resolutione ad Judic Jtis Usdegrodzinen primis et
maximis ab hinc Jmo Judicandus remisit remittitq Jgurs Dic.
Inter M Lucam Mszczynski et Sophiam Kiszczycka Pudicipes Pudo

mi[nu]ta

Paderniciens Juriam Cenges Actt per Jo Adamum M.D. Ernicki Inscriptt Plentem
et Jo Franciscum Kielmicki Actum per Jo Josephum Lempicki Inscriptum Plentem
Coram Judicio presentes Comparentes D. Judm Decidentes Causas Pls Actt
Pti Citte Suum ad Judm edidit [illegible] Et quia Pls Actt MM Magnificis
Mie Congibus Rubaspensis Paderniciens Statutionem et Extraditionem Bo
Marianne L Hiacinthe de Benis Jonowicze Subditi Profugi Centes cum
Eius liberis et rebus Mobilibus expescere Pls vero Citta Jo Franciscus
Kielmicki prefatti Subditus non fuisse MM Magnificis oppnit Allegans
Quod Judm Suspensa resolutione Causa spere Decernit Quatenus
Jo Franciscus Kielmicki L Mariannam pro qua actus versatur Stabilit
pro Regnere Judicijs suis Dñs Sub Succumbiene in Causa N.
Inter Jo Elisabetham Cachorowska olim Jo Alberti Lesicki relictt Centem Qduam Actt
per Jo Martinum Cachorowski Fratrem et Jo Albertum Lesicki et Marian
nam Zelkowska Juriam Cenges Citta per Jo Albertum Lesicki et Centes Sub mi
pottis Coram Judicio presentes Comparentes D. Judm Decidentes Citato
rem Pls Actt Pti Citta Suum ad Judm pro Solutione Summe Centum
Quinque Tymphum Polonicalis in Obligationem Certos Agrorum in Bonis
Bendorzyne Sitts Scripto Manuali Cre Prima Mensis Februarij Ao
1770 ab Actt per Citta Contracta D. N. Quarnot Quatenus Citti
prefatam Summam Centum Quinque Tymphum Polonicalis Scripti
in Obligationem Agrorum in Bendorzyne Existentes per Actt Datam hinc et
ab Actu spere in et pro Cautione Testi Actis Spannis Bapta Ao
presenti pti prudente Censorum officio et Actis spere Sub pena Omnis
in Casu Contraventionis Circa Manum Jtis fortune publicande ad
Manus et qui tutionem Actt alias quibusvis effugijs Juris et Privilegiatio
bus Justitia Solvatis et realiter enumeratis Sint Agros interim do
Obligati actoris Dominos pro Extationem Summe et levationem Ejus in Duo
rehabeat et Possessionem Occupet Lata pena Duum Marcarum Pti Adversi
cum Summa in Imo et Subsidium Superius appositis Judicio autoritate
Interdicti Solita Juris mutui Solvendo
Inter Meum Franciscum Roznowski Tribunum Brestens Cujavie
vice Actt per Jum Mathaeum Krzywickowski Inscriptum Plentem
et Mos Joannem Zakrzewski et Rosaliam de Krasinskie
primi olim Mei Joannis Szabłowski Colonelli Exercituum
Regni Secundi ad ipsius Voti Juriam Cenges Dapiferos
Czechanoviens Bonor Zukowa modernos Haeredes Actt
per Jum Paulum Zoltowski Inscriptum Plentem Coram Ju

Ipseng Comparens Dñs Lict quia Spā Reddigis Ad M Jacobi Orta
Leuski Judicis Civ Zarecimensis Regalia ad S Joannis Bapta Slawinski
relicta Conjux Virgo et Marianna Virgo Innupta Karskis prosecu
ti Termino non Comparent Cum tamen Bona et Summa ipsos Summa
ria passu nempe trinis Condemnationibus prima quia Trā 3tia
in Crō Festi Nativ S Joannis Bapta Solvi debet Quō Mensis Junij
in Cō Plebano per S Adamum Sabba Jezewski a M Ignatio Lenowski
Autore Specialites Inscripti Plenum respectu non Solutionus Summa
Quadringentos Viginti Novem Florenos Insper Decem Pol Decem Gros
in Fundo Dōs Karsy Trā 3tia pt Solennia Sacri Pentecosten Solvi
Die 28 Mensis Maji Aō immediate elapso 1768to Inter Cives M Lezno
wski ab una et Casp Jos S Karskis Rē abultera productis additis Offi
cio Judicij Civ Trā pt Festa Solennia Sacri Pentecosten Solvi Quō 19
Mensis Maji Aō Casp Jos Oblatam petebat Circa Mansionem in Trā Ejus
Decem Contravencionis altera Trā Secunda pt Trin Commemorationis Sanctissi
mi Sacramenti Quō 4 Mensis Junij Aō pro elapso 1768to Festa
Feria Secunda pt Dñm Solare Quadrat ad pote Quō Decima Mensis
Maji Aō Currens pro Interita hic Quabus in Judicio Officij prosecu
tus in Uno Casp Negotio Attenta Publicata Planaria et Sufficienter Convicta
esse Debeantur Pō Citra non Attenta Reprasentat S S Karskich Contumacia
Plebus Comparens Negotium Inducere mandat in Productione negotij Coloratus
ipse Rēus Comparens in Judō Sacri Inducta Exaudit Solutionem Summa
Quadringentos Viginti Novem Florenos Insper Decem Pol Ex Sum
mis apud Citos Korcen petentis Alterius Inscriptionis ad pote primam Trā
Quinta in Vigilia Festi Nativ S Joannis Bapta per S Josephum Dominik
in rem et Personam Prenominati S S Karskich Super Summam Ducentos
Quinquaginta Ilpes ex Bonis Karsy Effectivam de Manibus M Stanislaj Karski
Locati in et Super Bonis Portuum in Terra Cis Chanovicensi et Districtu Sochocinen
Consistens Inscripti attend Trā Secunda postridi Festi S Marie Magdalene
Solvi Quō 23 Mensis Julij 1770 Aō per S Petrum Karski Citum in rem
Prenominati S Marianne Karskia Virginis Innupta Super Summam Mille Trecentos
Quatuor Florenos Pol in Auro Hungaricali de manibus S Joannis Surowski
Cum onere Trīs Ustyagra Locati ex Epa Bonis Karsy Effectivam in Bonis Dnā Laso
wi in Plō Plosano et Districtu Bidzinen Consistens Subscripti obligati in Cō Plebano
renuntiat reponentis Solutionem Summa Pō in rem Citi nempe M M Zakrzewskich
Solutionem Summa per M Roznowski a Se non posse splendere Inferens et Annotan
Trā Dapti Crō Negotiorum 1768to Aō in Dilatis in Bonis Communibus Inter Ego
sitarem M M Karczewskich Super Summam apud Se Florenos Casp S S Karskich Concernen
Impositi per M S Provisorem Antonium Jarecki de Brochowo recepti Quibus Judex adjudi
Plo Citi Pō Citi Summam cum Judō loco per Regens Executionis Edicti Decidens Quatenus S Petrus
Karski

Karski Summam Centum Quadraginta Trium Florenos Insuper Trium et Polidi
unius Pôl ex Summa Superius Expressa Mille Trecentos Quatuor Florenos Pôl Per Ips
J. Mariannæ Karska Virginis Innupta Inscriptos ei Bonis Ipsius Brzechowo hæreditate
capite ad J. Mariannæ Karska Zyglowa Capita Sors Ipsius respiciens ei et pro Vigilia Festi Nativ. S.
Joannis Bapta ad Cameram Præd. Judicem Coram Officio et Acta præsentia Sub Pœna Banni in Casu
Contrav. certam Cera Manuali Obligationem et publicandam Reum ei Sublationem Trium Condemnat.
Idem Superius de Acta Connotati Rus Capite Ipsos J. Mariannæ Karska Totium Caput repræsentat
peram Simplicem Quadragesimam Marcas Pôl Actori ei Trib. et Sub Pignore Superius apposito Judi-
cium per Diem ei Instanti Juxta Solitam Juris procedi ad Manus et quietationem Ejusdem
eamdem Persolvere negligentem Citationem ei effectu Situat Lista Pœna Trium Marcar Pôl Actori
per Ullam Actori cum Summa Judicio Autem talis Instanti Solit. Juris Commandi Processus
Petens Quantum vero Spectat Varias Petitiones Superius mentionatas Summa Quadringenti Viginti
Novem Florenos et Quinque Pôl cum Pôl Summam Quarter Octogenta Sex Florenos Groschos Sex Pôl Do-
Duos Polonicales Unum Competentes Officiere Ejusdem Actor Summam Quarter Octogenta Tres Flo-
renos Superius de Acta Connotata Inscriptionem per J. Josephum Dromiewski in rem Personam
Signatos J. J. Karskich ei Bonis Bobrowka hæreditate Indigitat. Pro Cujus Judicii Genere Manifes-
tationem hæredum et Possessionem Bonum Potestatem Arcta pro Sequenes Judicijs Citis Subsequen-
dam ad vivent Conservandos Epos Plebus ei Judicijs Sequentibus Comparendi paratt
per emptionem Suspenso toto Negotio

Inter J. Antonium Smolenski ex Parte ex Magdalena Smolenska ex
Nobis Alberti Chyczewski Centur. Auct per Cura J. Smolenski Suo et Parte
Ejus ex J. Magdalena Smolenska ~~matre~~ Chyczewska Patria Sua per
manus mei patris et J. J. Mariannam de Kriegelskich ex J. Valentini
Smoniewski nobis Centen. Videam Matrem Albertum Ludovicum et
Ignatium Smoniewskich filios Citos et Judicium patris Rei per Cura
J. Matrem Suos et Supprascos filios Suos Citos mei patris Cum Judicio
Ipsos Comparentes et Judm Deducentes Audivimus Pias Acta Pl. Citos Suum
ad Judm ex dicta Ducem Actoris Condescensio ei Judicio Officij Ipsius
Pro Secunda pl. Dm. Octave Quadrum Ao 1753 Ao Inter J. Antonium
Smolenski Modernum Auct et ex J. Magdalenam de Smolenskich Chy
czewska Ejus Socrum ex alios absentes et ex N. Valentinum Smoni
ewski Citos Mortuum et Parentem pl. ab altera Ad Judicium Bonus
Smolino ~~designata~~ emanata ex Inter venientes Sata ex J. Smoniewski Quam non
est Potis effectum Proinde ei Judicis Ejus Citationis Ejusdem Edictus Re
expansam ipse Denuo Juratis Condescensionem J. J. Mathæj Krzywkowski
et Ignatij Strachowski Burgrubiorum Loci Ipsius ad Judicium Bonorum Smo
lino Patentes ex N. Francisco ei Smolenski Consortes qui Ignatij Burgruby Ejus
Unius absentia non obstante motivo Plenum Sumptis Conducens Condescensum
Comparationem Contractus Senatarij cum ex N. Francisco ex Smolenski
Constituti per utramq. Partem Judicis ei Juxta est quo Comparatos de Secula-
lione Seu reparatione Officiis Audis vel deputatis Inseminationibus Inqui-
rent Inquisitiones Ubique fuerint Expedient et quid quid
J. prima de adverte Sui temporis fuerint ei Salutem

Ex Ipsa

Ex Epo Compertum fuerit Pte Juratoria Salvo sufficiens omnimodam
demandabunt Ptes ij in Mutuis et Universis Intervisionibus nihil Intacti
et Irrevocati relinquendo pro Exigentia Legis et Justitiæ servatis decident
et moderabuntur Causis vel quæ Decisioni Pte ultro ij Parere et aquiescere
ac Judicatum peti ij Sub Pena Unius Marchæ in Primo Condicto Super Pte Contra
venientes publicandæ debebunt ac timebuntur Lista Pana Simplici Qualium
dcam Marcas Pta Pti per Ptem Comparentem Judicio autem Episcopali
latis per Medium vicissitudi Solvendo Pro qua Condescensione Prima Pars
quæ voluerint et Regestum proposuerint dentur ad standi Comparendi et Judica
tum Sub rigore quo Supra petatur Decreti presentis Vigore Contenta
Ulterioris Cæsum in dicto Requirentur.

Inter Dnum Valentinum Lumbarski Actorem ex Una Dnum Michaelem Lumbarski Reum ex Altera
Supremus Litem per Dnum Paulum Zolkowski Virum Judicio Juris
Comparendi et Judicium Decisionem Pte Actis Pti Citato Sufficiendo Judicium
pro Solutionis Summæ Centum Tymphum ex Summa majori Quantitatis
Tymphum restantis Debiti et quia Pte Actis Solutionem Summæ Centum Tymphum
ex Summa Majoris Quantitatis Tymphum restantis Scripto manuali per
Citatum Contracta et Ao 1755to Sibi declarato patenti Pte visa
Citata Summam plenam Centum Tymphum in dicto pacificali
Inferendo Actor Reum Citaverit ex Judicio Quare Petat Citatus
Decernit Judicatus Actor Suspensa resolutione Processus Comprobet
pro ut Summa petita Centum Tymphum ex Summa Majori Quantitatis
Tymphum restantis Juste a Citato Dno Reo debetur, nec alio modo Pacificata exhibit
In Negotio Judicio suis post quam Comprobationem Subscripti vel num
Judicium Decernat de quibus Juris erit Etc.

Inter Dnum Joannem Umiński Burgrabium Cracoviæ Actorem ex Una Dnum Mathiam Krzyżanowski
Dnum Quintum Tymaty Civis Cracoviæ Citatos Inscriptos in Primo Disparitionis
et Se Condemnare permittat Prout Super Eos Citatos disparitionis mē nim
Solutionis Summa una cum Pœnalibus Decernitur Condemnatio quam Dnus
Burgrabius loci Cracoviæ expedire Juris processum Publicatum

Inter Dnum Fabianum Krwałkowski Actorem ex Una Dnum Paulum Zolkowski Inscriptum Plenum et
Dnum Dnum Josephum Laurentium Michael Albertus et Maria Lucyna Rudnicka
Citatos in Primo disparitionis et Se Condemnare permittat Prout Super
Eos Citatos disparitionis mē Solutionis pœnalibus a Summa Quingentorum
Quinquaginta Tymphum pertinente Decernitur Condemnatio quam Dnus Burgrabius
loci Cracoviæ Juris processum Exequatur. In cujus ulterioris fortis fuerint
Executionis.

Publicatum

Inter Jo Martinum Lumanski Dnum tum LL Josephum et Paulum
Subditos ne non Josephum Witek Lewkowicz Accidatorem Actr per Dnum
Jo Lumanski Procur Regrosc cum Actt mte protted et Jo Casimirum Pelplinski
Antecessorem et Albertum Chyczewski modernum Portarium in Domo Lumanic hos des
LL Jacobum Senem et alium Jacobum Juvenem et Jo Catharinam Juviand
Congios nec non L Simonem Actos et Judicare per Jo Paulum Zottowski
Coram Judicio presens Comparens et Secum Judctes Controvertens Quas Plum
Controversijs in Judm Secum Judicatis Reauditis Judm Citationum Plis ad
Plis Acta Secum ad Judm mte Ademptionis agror et Attentatar Evidentiar Sabiar
Circumstantiar Dicti Deciden Siquis Causa presens Plis Condescensione
Decidi non vel et Plaris suspensam esse Condescendentibus Jo Mathej Kozyllo
wski et Mathej Lisowski Burgrabiis Loci Gnes Capitalis tempore advenient
Qui Jo Burgrabij Unius absentia non obstante Juxta de advento Sui tempe
stive faciens Denuntiationis motus Plium Sumptus Conducendi Condescensum
De Ademptione agror Damnis violentijs injurijs Simulq inquirent Investiga
bunt Juxta citatos capiendi Juramenta Juxta Quorum tenorem Exigi erit Deposi
tationum Extensionum Extenq Demandabunt Panas Criminales et pecu
niales Super quo Interest Irrogabunt Lignos Decret Annectent Plis Juxta Omni
bus et Singulis Extensionibus pro Juste et equo ad Contenta Jure et Probata
Tenuis Nihil Intactum et Immotum relinquens Sed tas Absque Decident
Dejudicabunt ac moderabunt Sua Decidet Absque dijudicabit et moderabitur
Cujus vel quos Decisum Plis Juxta Parere et ac quiescere Judicatum
Pati Sub Pena Decim Mc in Pro Condnis Super Pte Contravenientes publi
cum Debebunt ex tenebuntur Lata Pena Simplici Quatuordecim Marcarum
Pars per Plum Compensanda Judicio Decisa Quia Pena per medium cum
stanti Solvenda Pro qua Condnis Termino Plis quas voluerint et Negotium
Proposuerint Adirent Admittendi Sub Simili Ligne qua Supra Judicatum
patiendas Decim Quas Ligne Comparentes et.

Inter Adm Reverendum Dnum Joannem Mattonem Benefactorem Civitatis Marien
sem Mandatarium Stachowski Venerabilem Vicarium Cantorem et Josephum Wegrzyn
Jumptum Mandatum Actt per Jo Josephum Lempicki Insecum Pientem et Magnifi
cum Dnum Jelenski Subdapiferum Terre Marien Actum per Jo Paulum Chmielewski
Terrarii Comparentes a Parte Actta Sufficientibus Insertum Compantionem et
Juniam Sufficientius Compantionum non habet Cum tamen Summario
Processu Tempe Juris Condnibus Juxta Prima Pro Secunda Jo Pro Post
Divisionis Dom 1773tio Ao altera Pro Secunda Post Decimam Mis mensis
vi Ao 1778to Tertia Pro Secunda Post Dom Letare Hodiam Ao Currente Omnibus
in Judicijs Officij presens obtenta et publicata Consilium esse dixerunt Provide Causa

hanc

hanc Pl̃ Acti non attenta Certum causa Plis Citt̃ et post Plurima
Perductum Processum Judicium mandat in Judicium Regij Juramenti
Judicio Pro Eduardus M Ignatium a Gorayska Lelinski Protune Cha
ramentarius Lomzense provinciarum Subdapifer Terra Lomzense Nurense
ad Inscriptionem Actionis De Actu Ejus in Mlawa in Trio Communibus
Imbus Trũ Secunda pl Octavas Festo Purificationis Corporis Xti Cur
prã 1762 Ao Summam Octo Millium Octingentos Florenos Pols de
manibus Pl Antonij Comitevalli Camerarij Trio Lomzense ex Bonis
Agnatorum pfectam Evasse et Pũs expendens provisionem Pl Antonia
Parenti Antonio Joanne Mariannæ Josephatæ et Joannæ Virginibus
Innuptis Filiabus et Filijs et quibus Parenti Trium Millium Octingentos
Jam autem Filijs et Filiabus Quinque Millium Florenos Pols Milabyle Nom
modo Simplicis debt Insimpisse Pleno quoq; Actorum pro Solutione Pars
Summæ Actorum Suum Instituisse Pariter Quem Instantes Prosequendum
Superius de Actu expresse Cavenit Quatenus Citatus M Lelinski Subdapifer
Nurense Summam Octo Millium Octingentos Florenos Pols Pl Acti una
cum provisionibus ab ultima quietatione retenti et per Plum Actum Jo Trio
Solutionis Summæ Petitæ et per Plum Acti Ampliandi pro Quinque
Quantum computando pro Vocatione Summarũ Mulctarum et Re
cuperatæ Prodigere in Pl Vigilia Festi Natalis Christi Joannis Baptistæ Trũ pro
pro Ventura Cerum Offertu et Actis Trũ Plenarie Sine quibusvis Effugijs
et Juris et Probibitionibus Solvat et realiter enumerent Citatus Sub Pena Trio
in Casu Contravencionis Citra Mabonem Ibidem Juxta publicanda Juxta
Pena Trium Marcarum Pol per Actum Pl Acti in Trio et Sub rigore Citatio
nis apposito Judicium vero Suo tabio Juramenti Sub Pœna Legis ea
Registro penalium Extendens Solvens Nihilominus hac Die Judicium
Decernit Quatenus Jo Citatus M Lelinski in Sublacionem Juramenti Comparu
Super Re hac in Causa obtenta Poenam Tripleam Quatuordecim Marcarum
Pol Pl Acti Citra Solutionem Summæ Sub rigore Pœnæ Juxta vero Pœnam
per Medium Juramenti Sub Decisivo rigore ex registro penalium extendi
Solvat Decem Grossi Vigore.

Inter Josephum Laurentium Michaelem Stanislaum et Albertum Alb Excepta
Acti per Matheum Lisowski et Fabianum Kowalkowski et Suum De
Bylinskie Juramentum Congestionatum Stanislaum, per Suum Fabianum
Kowalkowski Suo et Joannæ Alb Primo potter Ejd Obedam a Latere
Condemnationis binis primam Trũ Secunda pl Dom Misericordiæ Videl
Die 22 Martij Alterãm Trũ Vta pl Trin Commemorationis Publicum Testimonium

Defunctæ Die 4 Mensis gloriosi Ultimo in Judicijs Officij præsenti Anno præ-
lapso 1776to Die num Stabilnis Summa Quadringentos Quinquaginta
Cum privilegio privilegiato Pto Joannem Tabiani Kowalkowski Super Pistra
rios JJ Widawscos obtenta Publicata Jenori Eorum JJ Widawscos
Decreto de loco Stando Non Sunt
Inter Joannem Marianum de Szyszkie olim Joannis Starozyborski relictæ Conten
Dicum actæ per Paulum Lotkowski Inscriptum Partem et Mtm Adamum
Chamski Vicepalatinum Plocen Actum per Christophorum Zielinski
Coram Judicio præsens Comparens Judicem Deduxit Actionem Pto actæ
Pti Actæ Suam ad Judicium loco per citationis Executionis Debitæ Quadraginta Deducitur
MM Rosaliam de Kurozwecki olim M Jacobi Chamski Subjudicis Terræ Pl
cen Conthoream Relictæ Viduam Matrem et Adamum Chamski Filium Sum
mam Quatuor Millium Cives Joannis de Szyszkie olim Joannis Sta
rozyborski Contrarelictæ Viduæ actæ Coram Actis Officij præsentis Terræ Arte
rim Pradonij de Padva Subsecret Die 11 Mensis Junij 1774to Anno Coram
præsentis Inscripsisse Causa Summam Decem Judicij Sui Terræ Pradonia Arte
rim Pradonij Nicolay Episcopi 1775to Anno Ad Solutionem Adjudicatæ esse Pti
vero Actori Summam præsens Videlicet binis Condonibus prima vi Fe
riæ Officij præsentis Terræ 3 ii Cronis Festi Nativitatis Joannis Baptistæ Circa Mundi
fundi Alteram vi Termini Officij præsentis Terræ Die 24 Mensis Commemorationis
Fidelium Defunctorum Judicij Anno præ elapso 1776to Ex vi Contravictionis
Ejusdem Dicti Mensis Corrides esse primæ Judicem Nauparcum esse Condem
Joannis Szczepkowski Bona Loci Spurnæ ad Bona Schabejewo in Ordine Expe
ditionis Solis pertinentia advivendi Qui Judicium Burgrabius Capitali tempus
per Pti Actæ Conducere Condescensurus Sortem pertinentem Summæ
ex Judicium Correspondere Pti Actori Exhibendi, et in Actualem Possessionem
tradet et dimittet Actum tradito Sorte Circumvenit Causa vero Traditionis Pti
impedire non et impugnare non debebit Ordo Sub Pœna Decem
Judicium Burgrabius Conducendo Condescensum publicare
Inter Stanislaum Sykaczewski Actæ partem tum M Joannem Szymankowski Capitan
Cochanowiensem Actum per Ampliatum Zielinski et Mtm Ludovicum et Comthoream
Virginem Innuptam Szymankowski Actor per Paulum Chmielewski Et Leonar
dum MM Franciscus Cremieuski Priorem Nijorem et Thomasium de Wey
ry Invicem Conjuges Citi præsentes in Termino Desparent et Se Condemnare
permittunt Proinde cum Comparens Causa præsens Suspendit ex Condicto
non Disparens Super vero Disparens Mtm Cremieuski Conjuges mi non
Solidorum Summa Decem et Octo Marcarum Groschorum Viginti Pol Ongl
arum Pti Visionibus et quoto Quadraginta Quatuor Florenis Quatuor Pti Brosk
Decem Condonis Adjudicatis Decretis Condemnatis quam Ti Loci Spurnæ Juris
Juxta Juris Processum Exequatur.

Publicatum

247a

Inter M. Joannem Porzbski Thesaurarium Raciazens. Actt per Gr. Paulum Zołtowski et Gg. Andream Parentem et Apolinarem Filium Tyszki Cittos per G. Chrisostomum Zielinski Teneri Adesse Delatorem et Quoniam non Adest Provinc. Pars Citta libera ad praesens a Trno Pronuntiatur.

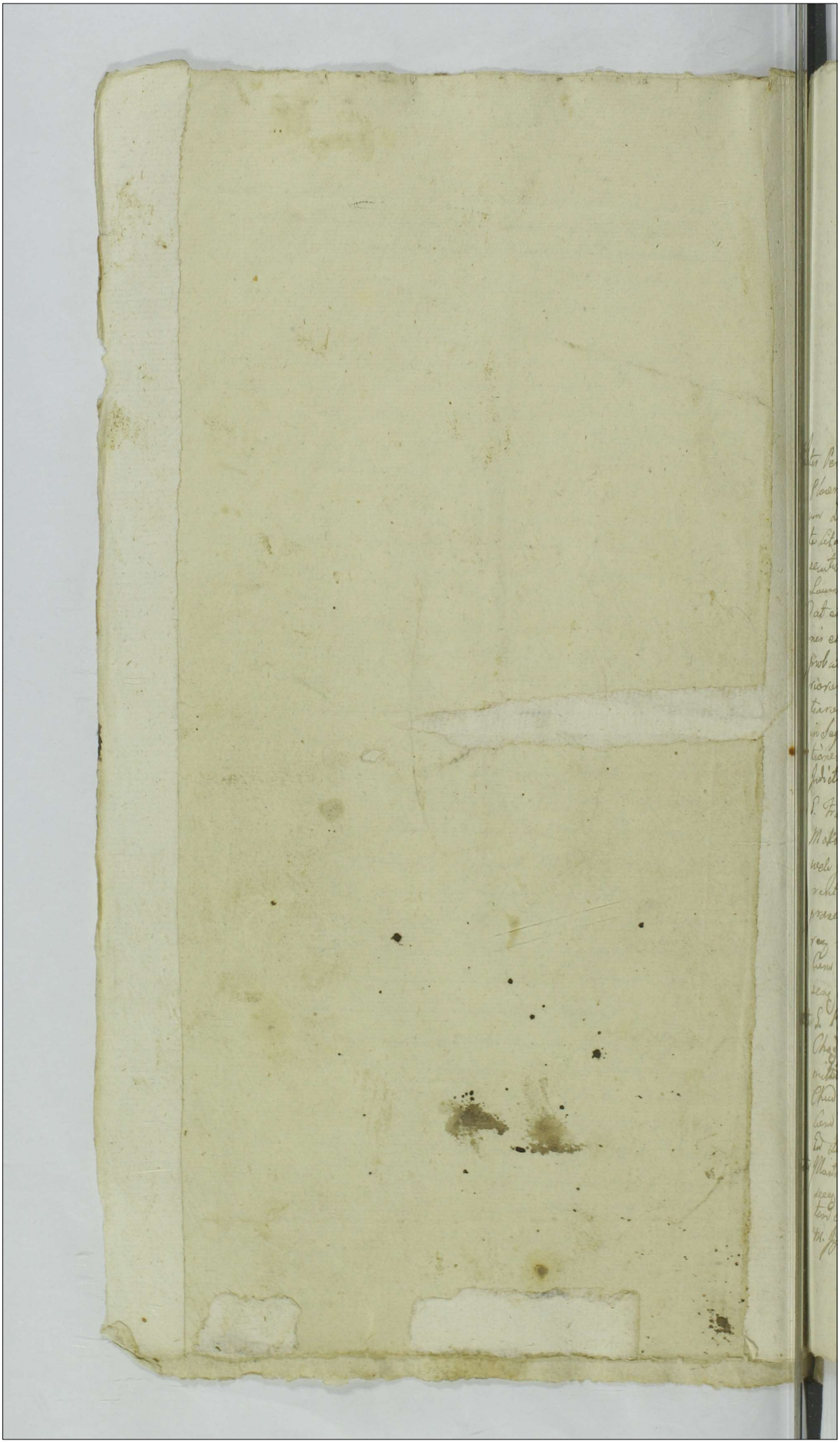

Actum in Castro Plocz in Vñis Dnor Actorum
ac Officij Judicij Caesarei tam Exempti quam
Festi Nativitatis Sancti Joannis Baptistae ex
publicatione anclamatione in decim Hadiarum
Spac spacij qng Fenal Levendal post Festum Visitationis
nec Gloriosissimae Virginis Mariae proxime
decst Die Septima Mensis Julij anno Dñi
1772 Coram WM. Josepho de Borowicz
Borowicki Thesaurario Praesq Vice Cyr-
taneo Josepho Zielinski Notario Castrens Ca-
pitanei Plocz Officialibus Juratis.

Inter Perillustrem Dnum Albertum Ulejz Canonicum Collegiatae
Plocen Actorem per S. Matthaeum Krzyzanowski Procur Stanisla-
um Dzierzki Citt et aliter Reum Judicio praesq Comparen Ordina
te citatione adinventa Partibus Causam prosequi mingit et in Pro
secutione. Ulterioribus earumq Partium Controversijs in Judicium
Duum ad ducta Ea audita et ad attestationem Partis citte Partis citatq
Pat et Quedit Debitionem Inquisitionis Litis contenta Protestatio-
nis et Actionis Partis Actoreae ac Judicialis Partis Citatae Super
probationem Specificationis pro Conservatione Hypothecali Inventa-
riorum per Actoreum Partem citt et Datorum ac Chirographorum Circumstan-
tiarum Tum Partis actoreae ac Protestationum Partium Utriusq &
in Sequeq Judicij Legi deducendae 20 # Judiciam Deidendae Litis
tionem Partis Actoreae Partem citatae Duum ad Judicium Dilo ac
Judicialem Partis citatae & Comprehensarum.

Inter S. Franciscum Jaroszinski ad pntr et Infidelem Jacob Markowicz
Markowski citt per S. Paulum Zottowski et Dominicum Infidelis Le-
welt Jakubowicz et Jacob Aronowicz alti praesq in Pnd dejpa
rent et se Condemnare permittunt Proinde Curia Comparen Causa
praesq ad Instantiam Petitionem Suspenditur Super quo dejpu
rez ratione non Solutionis Summae Decretatae Condemnatio
nem additionem per pezagenda Executionem S. Burgratij hoc ipso
sesq Capitanei Juam juxta praescripta expedit. Publicatum

Inter S. Paulum Sulerzyski ad pntr et quendam Petrum Chames
Chadzynski alias praesq in Pnd dejpart et se condemnare per
mittit Proinde Super eod acto dejparente Solo excepto S. Joanne
Chrzczonski Limitat actione non Solutionis Summarum
Cem provisionem ab eod praesentes Decernitur Condemnatio Juan
Cem provisionem ab eod praesentes Expediat Publicatum
Et Scarzrabler loco praesq quievit Expedit

Inter Martinum M. Josephum ad Pectora Pieglowski Castellanum Ple-
sezq Actorem per S. Paulum Zottowski Procur Plenipoten-
tem et Mm. Mariannam M. Josephi Dapiferi Domicz Franciscum
M. Ignatij Vexillifer Livens Consortes Zielinskie Procur Juratos

Zielinskie Cottar Cop. ad. Spectabilem Magnificum Nobilem Strenuum Generosum Grand Judicio praesey Comparen. Teneri Partem adversam dicere Partem Actricem Jus et Legitimationis suae in instanti Docuit Prosequantur In Prosecutione Lex dicendo Leniebis rem ad Judicio Mo Tribunalem pro resolvendo Capitulone Condemnationis ex Parte olim M. Casimiri Zielinski Subdapiferi Lan. adversey Super Illustri M. Castellano Adhuc moderno actore in Causa respecta non Solutionis Summarum unius Mille florenorum Polon. cum provisione alterius octodecim Marcarum Hungaricalis Decreto Mo Tribunalis in Mense Junio Feria Secunda post Dominicam Reminiscere Quadragesimae Litibus adhuc Mense Martij 1773to Anno Inter Praefatos pure Illustrem M. Siegdurski ab una et olim M. Casimirum Zielinski Parte ab altera emanato cum Licita Pace Nunc Marcarum Polon. adjudicato Lato in Judicijs Officij Lanciciensis Secunda Pridie Festi Visitationis B. Mariae ut pote die prima Mensis Julij Anno proxime elapso 1766to Anno obtenta Summa Judicium Partem Actricem Deducendo Adjudicationem Partis Actoreae Partis Citatae Lucrandi Judicium pro Capitatione hujusce Condemnationis Separiasdalis Commotatis debitis Legibus praemissa Condemnatio Super Illustri M. Siegdurski Castellano Adhuc praesentaneo Actore ex Parte praelibati M. Casimiri Zielinski ad Jus suum ejusdem M. Zielinski pro Capitatione Condemnationis Super se per Illustrem M. Siegdurski in Area Feriae Sextae Festi Nativitatis S. Joannis Baptistae remoti die Vigesima Quinta Mensis Junij 1772di Anno Jus Mo Satisfactionis Decreto Superius de Actu Commotato sine opportatione Condemnationis Sub mutuitate Condemnationis de Lege requisita obtenta ope probatus Ipse Actor judicium presens recensitando Condemnationem tanquam illegaliter aut praesumptam ob obtentam Copiam et annihilat et Nos Illustrem Nobilem Siegdurski nihil nos esse debere Declarat Decreti praesentis vigore. per M. Adamum Zagorski Cameraium Granitiensem Scribam

Inter Thomam Orzechi actorem per S. Antonium Kudorbiszan Burgrabium Cracoviensem et S. Joannem Burgrabium Cracoviensem Actores ad per S. Josephum Lempicki Juratum Scribam Tribunalis Cracoviensis praesentatum Actionem Actricem Partis actoreae Partis Citatae Lucrandi Judicium Citationem ad Judicium pro Solutione Summae Triginta Florenorum Hungaricalis ad Inscriptionem in Authenticam datam Decidendo Mediante Inscriptione in Authenticam Feria Sexta post die Festi Sancti Petri in Vincula Lectionis Die Decima Mensis Augusti Anno immediate elapso 1770mo per S. Joannem Burgrabium Cracoviensem Scriptum Citatum in rem et Personam Dni Thomae Orzechi actoris moderni Super Summam praemissam Triginta Florenorum Hungaricalis Simplicis Debiti pro Vigilia Festi Nativitatis S. Joannis Baptistae Anno Currenti proxime praeterito Rem praecisionem Amicabili recognitam Habuit Scabinalem Actus Summam recensitam Triginta Florenorum Hungaricalis hinc et ab actu praesenti pro Die Festi S. Petri in Vincula pro Anno Currenti proxime pariturum Coram Officio et actis praesentibus Sub Poena B. in Casu Contraventionis Citra Manifestationem Fisci Decidendum publicandum unum cum provisione ab eadem Summa provenienti per quinque Actionis Competendo Salva quietatione in Mo Solutionis praefato per Citatum producenda et per actorem acceptanda in effectu Solvat Licita Pace Nunc Marcarum Polon. actori per Actorem Actricem Summa Judicio autem Studium in instanti Solitis Juris Communis Subesse Solvendo

Inter D. Martianum et Joannem alt. Magdalenam Felicianum alias S. Antonij Zielinski Germanos Haeredes et Sororem inter se Germanos Zielinskie actores

et Litter
Actores prealter MM. Dyonisium Tiburnum Liepraym, Sabatinum Blocarb
et Franciscum Breziszewskie Actor et actores per S. Antonium Wormiu[s] pro-
curat. Dominj potent. Coram Judicio prasen. Comparen. ab Judicium Adiatationes
Partium utrarumq; sibi abinvicem Decem ad Judicium atquid SS. Cathowskies
pro solutione Summe Duorum Millium Florenorum Polon. meliorationes ultimajaderel.
Officij Sui in non nullis penalis ob malos Informationem promulgat. MM. Bezu Bre-
ziszewskie pro meliorationem Sententiæ ejus edictas decidendo quando quidem Documen-
taliter probatus fuit Co. Breziszewska Sui Antonij Cathowski Conorton Dus ad
SS. Cathowskie Summam Duorum Millium flo. Polon. olim Dedit Ignati Mordwska
Matri Suæ per olim Andream Bronikki et Adamum Zalibrzeska Sponsis de 1680
alibi Officij prasa Feria Quarta post Festum Nativitatis S. Joannis Baptistæ 1680
anno de Bonis Gregno Leszaw modo obligatoris in Bonis in Bonis Wargne pa-
ventis et asseveratum per olim S. Joannem Breziszewski prafatum olim S.
de Breziszewskie Cathowska Parentibus ex tuica Bonis Wargne in Donatum
Breziszewskie transportatum in rem et Personam SS. Alberti et Jacobi Cath-
owskich alibi Officij sui prasa Feria Sexta ante Festum S. Martha Magdalena
1708 anno Stipe per eosdem olim S. Antonium Cathowski pradicta Sua
Conserta Sua Summam Quinque Millium flo. Polon. albæ
argentea monetæ simplicis debita in recompensam recepit Capionis Satisfa-
ctionis Matrimonialis inter prænominatos S. Antonium Cathowski
ubi Decum ab una ad alt. SS. Ludovicum et Paulum Breziszewskie Parte ab altera
juste Stipulatum una cum alibi inserpsipse, posty deratum Compromissorialis in
prælegatis Bonis Villa Breziszewo Feria Secunda post Festum Nativitatis
S. Joannis Baptistæ 1719 anno. Inter SS. Albertum et Jacobum Cathowskie
Ab una et Illustrem Admodum Dnum Sacrarium Canonicum Regularem
Laterarem Conventus Leszneny Prof. Dum ad. S. Antonium Breziszewskie
Honorarium Breziszewskie hæredes Parte ab altera ac alias Lata,
Repositorio Sabbatho in Vigilia Festi Visitationis Beatissima Virginis Maria
anno cadi per oblatam porrectam ac Decreti Feria Secunda
post Festum Visitationis Gloriosissimæ Virginis Maria 1709no anno Inter
Legrafa Cor SS. Cathowskie actores ab una ac SS. Ladislaum Cathowskie alios Partis
ab altera alterum Feria Secunda post Festum Commemorationis Fidelium
defunctorum dest die Quarta menis Novembris anno immediate elapso
proxime inter SS. Martinum et Joannem Cathowskie ab una ad M.
Dionysium Breziszewski Judicium Quidas mediantibus Arbitris
Summa Duorum Millium flor. Polon. præmissa S. Magdalena de
Cathowskie Reiskinska Sorore Germana. Interceptis Impleta Judicium
presens stando æquitati et Justitiæ Liquidem Summa præmissa Duor
Millium flor. Polonicalium ex Summa Quinque Mille Laborum
Polon. albæ Argentæ monetæ per alias Datum S. Antonium Cathowski
Inscripta SS. Cor Breziszewska Conserta SS. Cathowskich Actis de inventaliter
professis denuntiatur Decernit Curatum MM. Breziszewskie ejusq; Patris
M. Dionysius Breziszewski Primum Glaves tangunt Pro Pastor hinc et ab alia Pra
Breziszewska hæres et ejusq; Jam ad Summa Sortis Matris Bonorum anno Pra
cessu pro Feria Secunda post Festum S. Annæ Matris Bonorum Anno
proxime Juridice Sum manu Ligesias exequi Actum Duorum Millium
flor. Polon. Tuba respicien. Cathol. Capiti per Summam ad Lex ad
Florenos Polon. Tuba Capita respicien. Cathol. Capiti per Summam ad Lex ad
Florenos Polon. Tuba Capita respicien. Cathol. Capiti per Summam ad Lex ad
torales Regni Lex Florenos Vigiliti Proprium Solonicale una cum pro-
visione a quolibet Centum per quingue Computando ad alterum Centum
aurata Grandi Officio et alibi prasa Feria Quarta Proximi in Festo
Cento ac enbdem Litis Manifestandum Jam faciendum publicandum ad
manus et quietationem ac per quem Compositionem in Personam MM. Breziszewskie
szewskie facienda ac Renunciationem eam in Personam Reverendi Cathowskie
magnum nem Capionem in effectu Solvendi Lita Pana Friam Manerium
Solonicale per MM. Breziszewskie SS. Cathowskie Actis Summa Judicio autem
Valdam in indicatis Solito Juris Communis præcepto Solvendo. # meliorata
Sententia Judicij Sui

Inter S. Stanislaum Lyczidi actr per S. Paulum Zattouski Et generosum S. Paulum Bachowski Literas procuratorias in Mto disparet et a condemnare petit Deinde Leger eius Libro Disparoru pro Liquo ultimand sortis finalis anni dicti facienda Executionis ratione non solutionis Summae Cum pactionibus ad eam Summa provenis decernatur condemnatio cum additione pro peragenda Executione D. Prudentij Gruszczelski Burgrabij Lublinensis pro peragenda Executione Cum in hiis et bene tenendis provisum Expediat.

Publicatum.

Inter Mtos Josephum et Robertum de Kempenhauzen Actos per M. Robertum Kempenhauzen cum et ante litis motae et Mtos Constantem de Krzeczkowskie olim M. Ignatij Kempenhauzen Capitaneos Relictae Consortem Relictum Eduardum Martzen et Catharinam Elisabetham Kempenhauzen Reos Actos per S. Michaelem a Specielowice Specielowski Procuratorem Indemnitatem et Pars Mtos Josephi et Roberti de Kempenhauzen per M. Gliwicz Kempenhauzen Curiae Regiae Leopolien Leopolien Assessorem Citatorem Reos Citatos Vigore Literarum Citatoriarum Regiarum Leopolien Leopolien

ad Contrahendam Summam ab olim Joanne Wl Stampenkauren actorum Parente non prebuit nec eam Summam pro re sua aut Successorum Suorum Levavit et Exigi vsq; prepam quotam Undecim florenos Solvi per olim Mr. Joannem de Stampenkauren Maritum Suum ad vendatori in Hagis Taberne in Wagstawick Sita debitam non restituere non tenetur Ita ijs Deo et Sancto Jesu Christi Passione adiuvante In Sequenz Judicijs Libris Lubsequens adiudicavit P.C.

Inter DD. Josephum Szchodi et Mariamam Mirzenskas Judicem Conjuges ad tam infidelem Jacob Taberne Super Bonis Mirzebodita arrendatorem ad per eundem D. Szchodi Lis et Suprascr. Actorum me Notarium et M. Sigismundum Laroschi Constitutos Zaczeimery Actum per D. Andream Ledzmichi et D. Joannem Tabolitzki Bonorum Mirzeno Administratorem Stilo Actt per eundem Tandem non Rent.

Inter D. Petrum Vostowski Actt Notarium et D. Franciscum Sosnowski Actt Notarium Coram Judicio presentes Comparentes Judicium Citationem Partis Adversa Partis Citte Lecte ad Judicium pro Solutione Summa Rationem Termini Prigrinati Symphoniste ad Scriptum manuale die 10 mo May 1762 to a not. Alienatum cum ad Impetrandum verbale et pro vadiato cum variis pralegatis Citationibus Lecte et Manifestationibus Comprehensarum Citatum deinde Sequidem D. Franciscus Sosnowski Actor Manifestationem Coram Actis Officij presens Feria Quinta Sextodecima Festi Sancta Margaretha Virginis et Martiris Anno 1768 Summa per eundem contra Petrum Vostowski Actorem de Summa Reali Conspillatorem factam reponit et se eam Judicis prasens tutatus ad Remissionem Causa obtente repetitor Manifestatione ad Judicium Competens Subsequens Simiter urget Visendo Judicium presens attenta Expensis Causa ad presa Manifestationem Citationem Causam hanc ad Judicium pre & Loco proprij Distinctus Judicandi remittit Conservando ejus Partibus Juris in Simili et pro Remissionis ejusdem Judicij Comparendi paratum pere emptorium. # per Actum in rem et Personam Actionis Patrem ad manus ejus propria ad amicorum Subscriptum D. Lucam Zuminski Actt Notarium Actorem Stanislaum Zoravski Joannem Wisnicki Stanislaum Martinum Lezgenski Nicolaum Zoravski Joannem Wisnicki Stanislaum Nicodemski Sandem non Rent. Nicolaus Actor per D. Adamum Nicodemski Sandem non Rent.

Inter D. Lucam Zuminski Actt Notarium et DD. Joannem et Sebastianum D. Josephi Victorowski Senezandinos D. Matthia Malawski Consortes Tum Nupciales et Mariamam Virgines Nuptas Carnowskiei Actor per D. Matthiam Carnowski Malawski Lucas Coram Judicio presens Comparens et Sebastianus Inter Intrusores Pedaneos Sententiarios et quod actorea Solutionem Summa Centum Symphonum per olim Jacobum Carnowski Serantem Actorem ab Actore ad Scriptum manuale die 8 va July 1752 do anno datum et manu ejus tenta Subscriptum Contracta Contendentis Actis Summa ejusdem Septendecim Rebus eandem Summam per eundem olim D. Stanislaum Lucam Carnowski Actorem ejusdem Insertam pacificatam ejus Insertis in Judicium nomine Ipse Sibi tam pacificatam Summam Actoris Partis Citatis Lecte Judicium Citatis Examinatis Judicium Actoris Partis Citatis Lecte ad Judicium pro Solutione premissa Summa et Termini Citte Lecte ad Judicium pro Solutione Summa Deciduando Procuratorem D. Zuminski Actorem Comprobatorem et Procuratorem ad realitatis prejudicias Comstate Scripti ac Summa et Summa Sibus perse ab olim eam D. Stanislaum Carnowski Actorem Sanante Allatarum acceptis non est pacificatio ita ijs Deo et Sancto Jesu Christi Passione Duante in Sequenz Judicijs Subsequens Judicavit P.C.

Inter M. Josephum de Bromiselee M. Adami Predevoiselli Not. and. de Pis et Sartz Cecham consortem Actricem ex adversa S. Pauli Sulcese pmaliter et M. Jacomum Filchouselli Fraumum Terra Despozzo de[illegible] Att et pro indebita ex ea Judicem pmaliter Coram Judicio presens Comparens etc Judicium Veneris Partes utraq; Satisfacere Dilationi communicationes Documentorum Partium nec non expensis Judicij sibi Consueta Arbitratus, fuit Partes utraq; Seminaria Documenta nova Librorum Conscripserant et coram Eo in Judicio reponend. Siquidem Pars Actorea Manifestationem per M. Josephum de Bromiselee M. Adami Predevoiselli Not. de Pis et Sartz Cecham Consortem ob absentiam opus manuum in adversa S. Pauli Sulcesa de nullitate et Invaliditate Cum Scripturis quorumcumq; Mandatorum in eam M. Jo. Filchouselli Fraumi Despozzo Cattati actricis Partis a mutuo per actricem datorum et Subscriptorum Quam Complanationis in Archivo die 19 May 1779te Anno Datuste per Notarium ad Causam Subscriptum Cum actis officij Sui Terra Quarta Ante Portam Sanctæ Margaretæ Venetiis et Mattheis Lilii et Die Nona Mensis July Sub tractu Judicorum presens Futam reposit et obstante eaq; Manifestatione Quam non Eam ad Forum Competens remittendam firmiter urget Deo Judicium presens Sanctum non Subesse Jurisdictioni Sui Dedatat at eamq; ibi ubi de jure venerit Judicandam remittit

Inter M. Petrum Cisserelli Vexilliferum Italicæ Att per S. Josephum Pompilio et S. Josephum Ciccarelli Att per S. Mathæum Venerio Coram Judicio presens Comparens et Judicium Citationem Partis Actoreæ Partis Actæ Quem ad Judicium pro Solutione Summæ Viginti aureorum Hungaricalis ad Scripturam manualem per Act. Actoreæ Contra adversum Judicii Decidendo Recepiamus ope primum Comparitionem Partium utraq; pro melioni et sufficienti Informatione Judicij sui Sequenq; Judicij Sui sub sequenti Judicavit Dl

Inter S. Thomam Sabbarelli Act. pmaliter et M. Lucam Moreschi et Sebastianum Riccardi Juniorem Comites Dajisperos Padomieri Att per S. Adamum Milchiorelli Juniorem Dcomipotentem Sandem Vicecont.

Inter S. Albertum Smaragdarelli Actorem et Petrum pmaliter et M. Albertum Parentem Att et adversa Laurentium Pleuri Att Predepetitis per Sorantem Eius et Filij Eius mne pmaliter Dl Paulum et Matthæum de Georgis Smaragdos Subditos per eamdem S. Albertum Smaragdarelli Dominum Suum Arbitratum Dl Predepetitis Veneri coram Sacere S. Smaragdarelli determinationem et Contentis Citationis Eius in instanti Dominicæ Prosequendi in Prosecutione Judicium Citationes Partium utrarum Libi Videndum Eisdem ad Judicandum respectu attentatorum violentiarum et ademptionis pignorum tam aliarum Interventionum editarum Deinde Judicem Causa presens Linea Sedentionem Deindi non valet Proinde Recepiamus ope Sedentionem Dl Mathiæ Marcarelli et Mathæi Georgis Bargea Veneti Dominum Dl Mathiæ Marcarelli et Laurentium Bargea Veneti Dominum

utraq; dijudicabent decidendi et moderabuntur seu omnes dijudicabit
decidat et moderabitur super quorum decisionem Partes utraq; parere et
acquiescere ac judicatum pro sub Pena B. illo in Mod Sonda exercitionis
super Perte Contravenien; publicand debebant et tenebantur Lucta Pana
Simplicis Quatuordecem Marcharum Polon Parti per Partem Compensanda
Judicio autem per medium in instanti Solvto pena Summum Suo esse
Solvendo.

S. Matthaeus Matarelli alb pr aliter et S. Valentinus Pa-
rentem Nicolaum et Jacobum Filios Carnomshie Cpt per eorum
Parentem Suo et Vicem Suorum me pntr. Coram Judicio presen tem
parag te Judicium Citatos Partium utraq; illis ab initio Litis
ad Judicium respectu attentatar violentiarum Pedis decidendo ad ef-
fectionem Partium utraq; Litium Combinatis relatibus et rea
tibus dat et Copiosit Libelli Demonstrationis Inquisitionis Super Contenta Prote
statis nive et Citationem Lecturam pr sequenq; Judicijs Suis dalend Ex
citatis nive et Citationem Lecturam pr sequenq; Judicijs Suis dalend Ex
S. Andreaeum Dobrynichi alb pr aliter et N. Franciscum Begimshi Cpt
pntr Tono Suo advocante tanquam in scriptis ex hactenus pr fixo Partibus
in Causa presenq; procedere mandat pr Procedendo ulterius cdemq; Partium
contrarijs in Judicium Litis inductis exactis Judicium Citationem Partis
adversa Partis Cte Litis ad Judicium pro solutione Summa Centum Flo-
renorum Cum provisione ab eadem Summa proveniend dilt decidendo Finitond
pronunciat

et se fondemare permittunt Inde Leyer ejus Cittis dis parey ratione non Solutionis Summe decernitur fondennatis Iuan S. Burgrabiis loci prasey quisis pista pro expensis Executer. Publicatum.

Inter SS. Thomam Krasceuski Tutorem Dionysium Marianum et Gertrudem Mieroremem Fratres et Sorores Inter se germanos Rokynskie alls per eum S. Thomam Krasceuski Tutorem Suo et eorum Capillor. me prohibet et SS. Catherinam de Laborowskie olim S. Hilary Dramenis Relictam Consortem Ludwici et Matheum Dramenski Cittos prohibet Et quemdam S. Stanislaum Schwerski Tutor SS. Dramenskich Cittos prasey in Jure dis parey et se fondemare permittit Inde Super eorum Cittio Exceptione non Solutionis Summarum Jure Comprehensarum Decernitur fondemnatio Cum Comparentibus vero Causa prasens ad Cognitionem dis parey Suspenditur Iuan fondemnatus iuxta S. Burgrabios loci prasey quisis pista pro expensis expediat. Publicatum.

Inter SS. Matthiam et Valentinum Niedwarski Fratres inter se Germanos Actores et Cittos per S. Matthiam Niedwarski Suo et eorum Fratris Suis me prohibet et SS. Laurentium Parenten et Casimirum ex Felicem Filios Sedeynskie Cittos et Actores per S. Laurentium Sedeynski Parenten Suo et Filiorum Suorum me prohibet. et S. Adamum Niedworski Cittum per S. Matthiam Niedwarski Parenten Coram Judice prasey Comparente et Judicium Cittones Partium utrarumq Suum ad Judicium dari obtinuerunt pro Comportatione Documentorum et adeptione fundorum de respectu attentatarum violentiarum aliarumq Cognitionibus fundi Sedeynskie et Sororum Suarum Cittar

pretensionem Partes sitam Senatui Dairo Judicium presens recepiam
ope sindicamionem ad pendam Bonorum Lisowo maior Ss. Mathoi Evangelistæ
et Laurentij Brunsbergen Burgrabiorum loci praseny Captato tempore deinde
Jus Ss. Burgrabij eorum absentia non obstante presna de adventu sui tempest-
ue faciendo alienatione mutuo Partium sumptu fundi eorum
Acte omnia Comportationem Documentorum Partibus utrius et adiudandi
demandabunt Quibus Comportatis Lotes si negotium exposcerit addiuerent
pro Partium et Advocatorum discussent Summas Liquidabunt Solutionem
earumq; lui Coy etcint determinabunt Inquisitiones si necesse ascajent
Juramenta pro opportunitate negotij exigent Calculum si iuste
debebitur faciant, Pro Solutione Summa Praficient Litores amedent
Partes citaq; et Judicem pro iusto et aquo finaliter decidicabunt decidunt
et Modera Bantes Capit sed quorum Decisioni Partes citaq; et Judicantes
parere et acquiescere ac Judicatum prati sub Pena li: ~~unius Centenarij~~
~~ne circa Planitationem fiendam~~ illo in Pno Condescensionis Leper
Parte sen traveniens publicanda Curia Sandi Lucii Quatuordecim Mar
coram Polony Parte per Partem semel mandat Judicis autem per medium in
instanti absteq; Parte Solvenda Pro quo Condescensionis Pno Partes quem
voluerint et quos negotium poposcerit adsistant deitandi ~~Comparentes~~
Pnos recipiendos pro exigentia negotij Instituant omneq; Lub Limite in pore
Pand Bannitionis Comparcant Decreti praseny vizitet et Judicatum
Patiantur
Adamum Sochowski ads pte et Ss. Petrum Lisowski Cs et Judicem pro alter ad
dictam a latere Condemnationem ex Parte Ss. Josephi Kossakowski Tandem
Non sunt.
Ter MR. Adamum Rokossowski Capitaneidem Bachtynen et Olthaniam
Zdzarsko primi olim Ss. Ludovici Luiscichi Camerarium Pno Dobrinen
Leandi ad presens voti Juricem Cujus autores per Ss. Andream Luiga Judi
Olsan ac Jacobum Plenipotentem M. Stutimum Mercurium Thesaurarium
Primicer. ads per Ss. Mathæum Evangelistæ Tandem non sunt.
Ter Ss. Stanislaum Parentem Ignatium et Franciscum Virginem Nuptam
Filium et Filiam Mercyntie ads per eum Ss. Mercyntium Parentem
Leo et Dominicum Ignatium et Julianam Virginem Nuptam Patrum
niam Zalewsinen Ignatium et Julianam Virginem Nuptam Patrum
et Filium Wowerskie ads per eum Ss. Mercyntium et M Benedictum
Jerewski Fiscalem Executorem Regis et Reipublicæ Plenipotentem Judicem
Ter Judicium Adatationem Partis actoree Partis citate Judicium ad Judicium
ad paratum Prasentiam loci peragendæ Executionis Judicium ad Judicium
~~Ad Diendum Adatationem Partis actoree Partis citate Judicium ad Judicium~~
~~pro Intentione Summarum Lumen~~ citatum Judicem Officium ad officium et Actionem Partis Citate
~~Partis citate Judicium ad Judicium~~ Parte citata et Judicem et Dilationem
Communicationis Documentorum mente Legis in Sequenq; Jud
prodiendorum Ss. Ss. Josephum Lempicki
Ter Ss. Josephum Albertum Martinem et Alterum Josephum Fratres interessa-
tos Ss. Josephum Stuchowski Parte citatos et
Fratres Germanos Stuchowskie ads per Ss. Josephum Stuchowski Parte citatem et
Plenipotentem Procuratorem et Ss. Joannem Ss. Crucem ac Commissarium Palatinum
Obscuros Scultetos ac Judices per Parochianum Suos et Filij Suos me pnialiter coram
Judicio praseny Comparere et Causam Judicatur Controversiæ Quarum Partium non
Procuratoris et Judicem Partis actoree Solutionem Summarum et Satisfactionem
Procuratoris et Judicem Partis actoree Solutionem Summarum et Satisfactionem
rarum rectitudinis ac Inventationem et Frumentationem Fatis obnoxiis Ss. Thomæ
Stuchowski derelictarum Respectu Aeris Stuchowski Inventationis Libriales exer
Procuratoris Possessionis olim Ss. Thomæ Stuchowski Inventationis Libriales exer
pendum Competentis Citationem Summas hasce aeres Vestes Procuratoris
et Frumenta fatis obnoxia Altaris Ss. Thomæ Stuchowski derelicta Parte citata
Abantybita Lua Omnia Condemnare Inferens in Judicium Causam ad Judicium
Dictis Judicium Citationem Partis actoree Partis citate Judicium ad Judicium

Deindendo
dicti Necessariam esse Inquisitionem Super probationem et reprobationem utrarum Partium Litis et Summe predicti et Inventarii de quibus Labitur in Lite Super quibus expresse per olim D. Thomam Duthowrlii Cantorem ipsius Ecclie Condonata in Sequens Judicium Lis Subsequenter advenit H

Inter D. Alexandrum Zawidzki ad per D. Hieronimum Sredzeski et DD. Lucam Ser et Bogumillum de Bereskowskie primi olim D. Benedicti Lubieyski Sequendi ad presens vobi Judicem Conjugem Hedwigim et Matheum tum Mariannam et Mariannam Lubieyskie Filium et Filiam Pupillos et Principem et per eos D. Lucam Ser Maritum et Vitricum Suo et Suprascriptarum Filiarum nomine pro alter. Tenuit Partem actricem docere Partem Actam de Jure et Contento Actionis Sue in Libello et Juramento de Jure respondendo et Pro et Contra Acta ad presens Libera pronunciatur

Inter DD. Albertum Drzewieckowski et Hedwigim Suthowska Judicem Conjuges ad per Martinum Suo et Consortis Suae nomine parte et Religiosissimam ad Deadicatam Assumptam Constantiam Sedorska Conventus Siepreen Virginum Monialium Ordinis P. Benedicti ejusdem Conventus Actor et adversus per D. Nicolaum Zukierski Bonorum Conventualium Economum Actoratus ad modum Regni Gregorianum Godziejski ad edes Sedlecie Dominia Mansionarium Siepreen Acta per D. Adamum Michalowski N. Zrelskie Vicarium Actam per eumdem D. Zukierski P. Thomam et Adamum Suthowskie Judices per Eumdem D. Thomam Suthowski Suo et Fratris Sui nomine Grauin Judicium presens Comparens et Sensum Judicii Contradictorii et quod D. Dzierzbicki Conjugibus ad D. D. Suthowskie olim D. Thome Suthowski Economi Bonorum Conventualium Virginum Monialium Filiarum Sed Comportationem Omnium et Singulorum Documentorum Scriptorum manualium Super Summas Varias Personas per ejus Conscriptas Inventariorum post ejus decessum Extractorum Summarum autem Solutionem Contendens Conventus Siepreen et D. Zrelska ac aliis Summam post olim Suprascriptum D. Suthowski de relictam pro funeralibus ac Suffragiis ejus animae expensis et descriptam mercedem integram Literis ejusdem D. Suthowski excepto et Regestris Conventualibus probando Paritatem ejusdem Inferente Decanum Partium Contradictorii in Judicium Suum Judicis Ea audita Judicium Utraliter Partium ultro citroque ad Judicium sibi abinvicem dictas deindendo necessariam esse Judicem Sonum ad Bonos Suos DD. Laurentii Bromierski et Bartholomaei Suthowski Burgrabiorum Loci presens Capitali tempore advenientes Quo D. Burgravii omnis absentia non obstante praevia de adventu Suo tempestive facienda Advertentiae mutuo Partium Quibus Condescendi Condescendum ante omnia Comportationem Scriptorum manualium gubernandum in rem et Personam praedicti olim D. Thomae Suthowski Decani Regentiam Solutionem Descriptam mercedis ejus Summae de Indebite ad eas Comportatis Scriptis et Regestris Summam liquidarunt et si aliquid appareret Inter Consuecessores Suthowianos quantum Cui Competeret deperterent Partes adjudicabunt Inquisitiones si necessitas postulaverit expedient Juramento ubi necesse fuerit exigendo Partes in omnibus et Singulis protestationibus pro justo et aequo ad Contenta Instrumenta Partium utraria nihil inductum et irresolutum relinquendo apponient decident Judicialiter et moderabuntur seu apponiet decidet Judicialiter ac moderabitur Cujus ad quorum Decisionem Partes utraq parere et acquiescere ac Judicatum pati sub Pena Pecuniaria ipso in Jure Jude

sessionis

sceniorie super parte contravenient publicande debebunt et tenebunt
Lita Pena Simplicis Quatuordecem Marcarum Polonicalium parti per par-
tem compensanda Judicio autem per medium in instanti ab utraq parte
Lolata Juris pradi Lolvenda pro quo Ordes seniorie Imo Partes quem
voluerint et quos negotium poposcerit advitent advitandi recipiendi Imo
Instituant omnesq eos in Imo Lob Lendi vigore Compareant et Judicia-
tum patiantur Debrate pradicti vigore.

Inter Famatum ac Spectabilem Andream Horalem Advocatum Civitatis
Sacra Regia Majestatis Ploceñ actorem pñlitet et S. Michaelem Wolinski
Ett per S. Valentinum Lotkiewicz ac S. Joannem Wolinski Ittem per S. Paulum
Chmielewski Coram Judicio pradicto Compareñ et causam Jubet verten
et quidem actore Solutionem Summarum ut potet S. Michaele Wolinski
Centum quinquaginta Septemdecim Polonorum octodecem Polonicalium S. Joan-
me Wolinski Similiter Centum Quinquaginta Leopoldinos et Duodecim
Dollaros Polonicos pro Ligneribus ab actore in parte acceptis et in parte Ipse
Petatis Juxta Ordinem ex parte Compareñ autem Actorum non tam ma-
gnam verum minorem Summam pro Ligneribus debuisse et in parte cam
Summas adscribus per actor actori pacificatas esse Inferens Quarum Partium
Controversijs in Judicium deveñ indecisis ex duabus Partibus Juridicum actorem
ad Compensationem Jeraldinam Super realitatem Summarum sibi debitar
et Juxta pacta Summe nullo modo sunt recompensata ac ad Solutionem
Ejusdem Summarum pisto Libi debitarum Tenentur ita pro Deo et
Sancta Jesu Christi pacione advivente In Sequenz Judicijs Subsequenes
advivent Post quam Compensationem Subscripti vel non Judicium decernet
id quod Juris erit Qui Judicium Actoris actorem Partis actoree Sancto Citta
Summa ad Judicium Dñi Decidendo.

Coram Subdelegato Mio Andrea Dobski Regente Crenz Jus Srenenz.
Terra Lawskrenz In locum Mei Josephi Zielinski Notarij Crenz
Ploceñ substituto Inter eunq Meum Zielinski Adprñti et Meum
Theodorum Radzyminski Venatorem Terra Czechanovienz citt per
Jesum Mathaeum Krzywkowski Bñficiatum Plebanum Adse
tationem partis citt per utriusq et Consensum dat et concedu
Causa pdens cum toto ejus effectu ad partibus reicit ad Sequenz
Querelar Crenz Capitt Ploceñ Imo Fl.

Coram eodem Subdelegato ut Supra inter eunq Acta ut Supra prñti
et Ittrum ac Andream Josephum Sontkowski Abbatem Canonicu
Claustralem Conventus Czervonenz Ac totum eunq Conventum
Canonicor Regularium Czervonenz S. Augustini citt per Jesum Ma
theum Krzywkowski Tandem Consentientibus utriusq partibus
Causa pdens cum toto ejus effectu et Contentis Imo ad Sequen
Imo Rejicitur Imo Conservat.

Coram eodem Subdelegato ut Supra Inter eunq Acta ut Supra et
Jesum Antonium Kozlowski citt per Paulum Chmielewski so
ram Judicio pdenz Comparenz etc. Et Signicq Comparens Jus Antony
Kozlowski Causas Suas Majoris Impertantiae in Judicijs Imo
Dobrinenz in Rypin Celebrandi attentasse Judtm Inferi proinde Judm

ad Affectationem partis vltra Dat et Concedit Dilationem Majoris qui Causas Suas in Suprascriis Judicijs Spus Rozpowski protulit attentat quam in Sequenz Judicijs ad mentem legis probare tenebitur &c.

Andreas Dobrskij Vric Notarius Credencionalis Terre Zarskrzen Ad Actus Suprascriptos Constitutus Sub delegatus mpp Super omnes Tres.

Inter Spectabilem Franciscum Miszewski Dnum adjs LL Albertum et Mariannam Conjges Joannem Domagalak ac Petrum de Bonis Strusino Subditos Actr et Citus per Eundem Spectabilem Franciscum Miszewski Dnum Suo et Suprascriptor Subditorum Suor nre partis et SS Hieronimum Chrzewski et Catharinam Rzeszotarska Jmorum Conjges Actos et Actr per Maritum Suo nam Rzeszotarska Jmorum Conjges Actos et Actr per Maritum Suo et Centis Sua nre partis Coram Judicio presens Comparere et Causam Justis Controversiarum Causarum Motivum Controversijs in Judm Suum Judicialis Examinis Judm assistens Decem binis vicibus repositionis Inquisitionum per Ptes utrasq; Edicti Case Inquisitiones Pubce utrasq; vti Stanti reponere Jubet, et Quorum hasce Inquisitiones utrasq; Ptes reposuerint Deo Judm presens Satisfactione hac in Puncto Pertinentia Sua declarata Ad Lectionem reposit Inquisitionum Enidescendit Quibus lectis et matura Deliberatione perpensis et Ordinatis Et quidem quo ad autoritatem Spectabilis Francisci Miszewski Dominj adjs LL Alberti et Mariannae Conjugum Joannis Domagalak et Petri de Bonis Strusino Subditor Reorum SS Hieronimum Chrzewski et Catharinam Rzeszotarska Conjges Instituentem Signis ex Quo Inquisitionibus palam Compertum est per SS Chrzewskie possessione Pastor in Bonis Strusino modo tenutarij quidem Inventarijs Suis absq; Pastore vagarum Instrumentis et gradis SS Strusinskich Miszewski plurima Damna intulisse Famulos et Subditos a illatione Damnor amoventes oppressisse, arborat in Borra SS Miszewski propria ad Edificia valentia cedisse, eques SS Miszewski ea stipula in area Frumenta vicina impulisse, Pastores ab Inventarijs nulla de Causa repulisse, Lucru Albertum Subditum Spectabilis Miszewski Concussisse, Dominum Petrum cum bombarda longiori aspectum esse per Jautem de Decessoribus Chrzewskis L Mariannam Subditam LAlberti Contem diffamasse, et adpl Labidibus Jadasse, Jam vero LJoannem Domagalak absq; minima Occasione Scutica Conflagrasse per SS Chrzewskij Quartam Pten Carnis a Suprascriptis LPetro accepisse, et Eum Carnem non bonificasse, Equivq; Miszewski pro Damnificata per se Carne Quatuor Tyros debuisse, pro his atq; delictis ex adjs Inquisitionibus Deductis Nobles Chrzewskij Judm presens punibiles declarat Decernens Quatenus Juramni Supervenerem Castri presens Fri Secundi post Festum Sancti Laurentij Martyris Ad Curiam pri Judicem citrij Suos

Non extradatur

Chrzewsky

Chorzewky in eard Cne ff Sepionem Turricam et quia Mantus per Spa
tium Quatuor Septimanarum Cessen autem per Spatium unius Septimane
Cessu Intermissione Continuent et Expleant Necnon in Certu de Turri ff
Xaverius Chorzewski Mantus pro Se et Cone Sua panam Quinaplicem
Quatuordecem Marcar Pol Pte Judicio autem per medium Instantis Juxta
Solitam Juris Communis prefixum. Solvat Necnon in Sublationem Conde:
mnationis Jo ff Chorzewski Superse in Judicijs officij Grodz hac ingressus
Obtento panam Simplicem Quatuordecem Marcar Pol Ejusdem Miszewski
Circa Certum de Turri Judicio denig per medium in instantis Juxta
Solita Juris praxim Enumeret Pono Pag Actorea vulnera sibi inflicta prote
stationes et Damna in Seguenq Judicijs Suis Comprobet Post quam Com
probationem Subsecuit vel non Judm decernet Id quod Juris erit Termi
no Conservato Quo circa ad Adoratum ex Pte Jmdi Chorzewski Cone ff Franci
scum Miszewski Cnum atq LL Petrum et Joannem de Domo Strzeszno
Subditos Intentatum Quoniam ex repositis Superacnis Inquisitionibus Suis
De Constat per Subditos ff Miszewski pereos Quatuor ff Chorzewski ppnios in her
ta Olera destruere et unum ex his Arcenam in meta existentem Comme
Dentem Interfecisse et arcenam in maxima parte depauisse, Quamobrem
Statuit Judm hinc. Quatenus ff Chorzewski valorem pereos et Arcena de
Posta Comprobet in Seguenq Judicijs suis post quam Comprobationem
Subsecuit vel non Judm decernet Id quod Juris erit Pte Quatuordecim
Profatus ff Chorzewsky tam quo ad Sepionem Turricam tam quo ad
Solutionem promissar Penalitatum in Certu de Turri Sub Pena Decimo
Circa Mandatum in Hoc fatiendo publicando Decreti presentes Legere.
Die Iuxta Quatuor Iyne pro Carne Dibl

Inter Joannam Mathiam Kurowski et Catharinam Miszewska Jmirem Congo Actr
et Citto et quia Contem in Absio Mantis prtis et ff Relisabetham de Kuskowskie
de ff Petri Kuskowski Contem relictam Viduam Matrem Josephum Joannem Filios
Kuskowskie Citto et Act per Josephum Kuskowski Suo et Superacnor Citor
et Act mo prtis Coram Judicio presentes Comparentes et Suum Judicium Contro:
vertens Quod Actium Controversijs in Judm Suum Indebitis ea audito Judm
Jmirem Decreto hinc inde ex repositis Inquisitionum per Pte utriq
in Actorali Judicijs suis Edueti Teneri Easq Pte hasce Inquisitiones repetere
Jmirantis et Quoniam Pte utriq reposuerunt Deo Judm presentes Satisfactione
hac in parte Sententia Adiornata ad lectionem reposit Inquisitionum Conde

scendit

Condescendit, Quibus lectis et diligenter intimatis et Examinatis Quando
quos Le Epos utriusq; Inquisitionibus in una Causa re habitis rem Suam
in Judicio Eductis lubenter potest per Jo Catharinam de Mroczeuskie Kuro
uska Vxorem Petentem apud Jo Relizabethem de Kuskowskie olim Jo Petri Kusko
wski relictam Conten Viduam pro Quadraginta Sex Florenis polonicalib emissis et Kuro
uska Summam per Jo Kurowska Jo Kuskowska in effectu Exolvisse postq Pena Juramen
ti Vxorem per Jnocum Kurowska relegata libenter per Jo Kuskowska Susceptus et Causa
Circa editionem partibus cahalendam esse, Summam promissam pro Ca
pere ad huiusq non restituisse quo Circa Judm presens Petitus Quatenus Jo
Kuskowska recensita Summam Quadraginta Sex Florenos Polos hinc et ab acto
presentis pro Vigilia Festi Sancti Bartholomaei Apli nō Currentes p̄ Judem
Coram offerri et citra presentes Sub Pena Banni in Casu Contravencionis Citra
Mucrem Jdis faciendo publicandi ad manus et quietationem Jo Mathie Kuro
uskii Manti effectualiter exolvat Lecta Pena Septem Marcar Polon Jō Kuro
uskii per Jo Kuskowska Jo Kurowskii cum Summa Supra scripta Judicii decrevit Petitus
Jnstanti prout Juris Solvendo
Inter Jo Mathiam Kurowskii et Catharinam Mroczeuskie Jnsimul Conjuges ab una Jo Joannem
Zyliński Burgrubium Crone Gostinien Actu et Citato et quia Contem in aperto Mandato
pollō et Jo Stanislaum et Catharinam de Unichowskie Jnsimul Conjuges Struzinskie
Citto et actu Jdem Contem coram Mandato pollō Coram Judicio presentes Compa
rere et Causam Justitie Controvertendo quae Petium Contravenisse in Judicio Suum
Eductis Candida Judicii Jnsistendo Decani bona Jurisdicta Repositionis Inqui
sitionum per Petes utriusq; Eductis in Acta Judicialis Judicij sui Lecta Tenori Pasa
Petes has Inquisitiones reponere Jnstanti et Juramen Petis utriusq; reposui
xerant Prout de Judm presens hoc in puncto Easa Petis Satisfecisse, arbitratus
Partes Suas
et ad Audiendum reposita Inquisitionum se aperiri. Quibus lectis et maturo be
neficio Candatis Quandoquidem ex Eis Inquisitionibus ut prius ad adoratum Jo
Kurowskich Conjugum et Joannis Zyliński Burgra Crone Gostinien Jo Struzin
skie Parentes et Filios Socrum et Amitam directum luculenter deducitur
Jo Stanislaum Struzinski in libera piscina Circa agros majorcos existen
adiunisse, et Petes Laboriosam Joannem Jouviall Subditum Jo Kurowskii bovem et
equos cum alijs Similibus Inventarijs in Curia ne Dominia Subjacentur Custo
dientem ab q̄ulla mē Infestasse, Convulsisse, Deū ex Campis cum bacula Fundo
Jo de Mroczeuskie Kurowska in hortis Circa seminas olera cahesba expurgare
nulla de Causa infestasse, oppressisse, diffamasse, interturbasse, Capitala Easa
Kurowska in via terram affixisse, Jō autem Zyliński promissas oppres
siones Matris Suae deprehendens ad Defensionem Suae Matris se extendens
ulteriores oppressiones secutisse, Jo Statim cum Jo Francisco Struzinski pro hortum
inholasse, et in terram allisisse, Demum se in hortophorio Jo Kurowskii intrasse, Jo
quod Struzinska cum filijs tela manualia habentibus Ad majorem oppressionem Jo Kuro
uskii et Zyliński advocasse, Jta ad ordinando Easa Kurowska Matrem et Zyliński generum
et Parentes Adamum Joannem et Nicolaum Filios per Easa Jo Stanislaum Struzinski Maritum et Parentem Suos Contes et Tutor Suos nomine
quorum
Non Extradatur.

grauiter Concussisse, Convulnerasse vulnera in Eductione Specificata ipsi Jn
flixisse, et tam ipsi Kurowski quam Tylinski lesisse diffamasse per Eum et Solum
ipsum Stanislaum Struscinski pratum ipsi Kurowski proprium Consensu extruere Demandasse
et ferum ex Eo prato Colledium Usui Suo applicasse in dictum loge publicis
vetitum ipsi Tylinski provocasse, Infamulare et Mercenarios a laboribus ipsi Kurowskim
prestitis avocasse et reputisse per quos ipsi Struscinski filios Laborieos Francisco Pa
cum Canibus Jmdagine, et Matteri Joanni Subditis ipsi Kurowskich Suis Causa Ex ha
latione extitisse Damna in verbis in frumento prato Intulisse Jam autem
per ipsum Joannem Struscinski filium Commissionem Jnsultus in Caput ipsi Tylin
ski propulsse, aliasq per multas violentias per Ictus perpetrasse, et Cum de malas
Legis transgressos. esse pro his dictis Delictis in Sijs Jnquisitionibus Dedutis Cla
prasius ipsi Struscinskie Punibiles declarat decernendo Quatenus Signum
ipsi Struscincy Turnus Superiorem loci presentis debite pareat, in Sex
septimanis Jngrediatur Ejusq Sessionem Turnicam nempe ipsi Stanis
laus Struscinski Parens per Spatium Quatuor Septimanarum ipsi autem Joan
nes Struscinski filius per Spatium unius Septimane Jam vero ipsi Ada
mus et Nicolaus Ipsi Struscincy per Spatium Trium Quin Sine Inter
missione Pustinearet Nec non in Eggressu de Turni probabi ipsi Stanislaus
Struscinski Parens pro se Penam Quadruplicem Quatuordecem Marcarum Pol
nos Jncentinentia quoq filius Suus penam Triplicem Quatuordecem Marcarum
Pol ad manus et quietationem ipsi Kurowski Manti Judicij denicq Pare
nentalium per Medium Juata Solitum Juris praxim Solvat Exactum
Sunt ipsi Struscincy premissa Omnia Sub pena Bonis in Casu Contra
ventionis Coram Actis officij presentis Circa Mansionem in Jbidem in Eggressu
de Turni ipsi Struscinski Parentes faciens publicare Pena ipsi Kurowski et Ejus
Damna Sibi Illatas per Sequens Judicij sui Comprobet Post quam Compro
batorium Subsecutum vel non Judex decernet Jn quid Juris sint Hic
Jam quoq ad adoratum per Stanislaj et Catharinam de Umiastki Stru
scinskich Conjugum Contra ipsi Mathiam et Catharinam de Miszewskie Kurow
skich Conjges Socerum adq Joannem Tylinski generum Suum ad Judex promo
tum Ex Superscriptis Jnquisitionibus patebit ipsi Stanislaum Struscinski
prata ne ipsi Ejus damnum patatur obeunt Subditum ipsi Kurowskich proprium
Inventaria Sua in prato ipsi Struscinski pascere deprehendisse, deprehendo Damna
in prato Juxta Concessionem per se Subsecuta Illaturasse, Sumpta Notitia
et adq vulnera ipsi Kurowscy et Tylinski sibi Jnflicta

de hac

hac vituperatione per Jd Kurowska Jd Stanislaus Strusiński Parochi ex
Campis per Villam Curiti viam obsedisse, obsessa via Eum, Insimul cum Jd Joan
ne Tylwiński Generum Suo infestasse, la Sese diffamasse, Colaphisasse, genibus penes
Sepeo Concalcasse, positum, Concussionem Inflixisse, pro his itaq; ac aliis Inquisitori
bus Deductis memorati Jd De Mszczuski Kurowska Mater et Tylwiński Generum
pariblibus adiventio Judm presens statuit Quatenus altius dicti Jd Kurowska Mater
et Tylwiński gener Castri Turnin. presens Superiorem hinc et ab Oriente presens Via Secunda
p.t Ins. S. Laurentij Martyris ad Currens, pd Judices vicarii Eccl. Jd Sejonem Turn
caun per Spatium Unius Septimanæ Sine Intermissione Continuent et Explant Re
nori vi actus de Turn Ejd Jd Strusiński per Panum Simplicium Quatuordecem Mar
num Polon. Sub Pœna Bonis in Casu Contraventionis Circa Muenem Jdis faciend.
publicand. ad manus et quietationem ejd. Judicis Eccl. Penalatum pot Medium
vinistati Juata Solitæ Juris prosum enumerat Vulnera autem Jd Strusiński ab
hinc Inflicta vi Sejonis Judicij Sui Comprobet post Juram Comprotudum Sub
rectu vel non Judm decernit ejd. Juris esse. &c.

Inter Jd Mathiam Kurowski Actr et Illam pttr et Jd Strusiński Dionisium et Theophi
lum Jorska primi ad Joannis Białłyszewski, Ludovicum et Albertum Kołczyńskie
Andream Podleski Cittos et Coll. pttr Jd Franciscum Obrębski Act. et Cittos Benet Kędzier
hæredes et Posteros per Eos Jd Dionisium Strusiński Andream Podleski et
Ludovicum Kołczyńskie Suos et alios Cittos et Coll nris pttr et Jd Joannem Tyl
ski Cittum pttr Jd Antonium Kołczyński et Hedvigum de Pintuskie Juviam Congr
Cittos. per Jd Sigismundum Czarnomski Jd Stanislaum Strusiński et Catharinam
Umiastka Juviam Congeo. Cittos per Martum Suu et Curat Suæ nrā pttr Jd Nicola
um Bonpszewski, Joannem Kłobuszewski Cittatos per Jd Mathiam Kurowski. Coram Judicio presens Comparens
et Secum Judiciter Contravertere Quarum Ptium Controversijs vi Judm Suum Induli
Exhibet Judm Instigando Decerni Juvinta repetitionis Inquisitionum per Illo utraq;
Eductā vi Actuatis Judicijs emanatis Teneri Suprascriptos Illos Eos, Inquisitionis Suæ vi
Judicio repenere et Juviam Illo utraq; hasce Inquisitiones pariter Eductas reproducent
Judicio Judm presens Satisfecisse hor vi puncto Sententiæ Suæ Eos, Illos arbitratur et ad
lectionem repetitas Inquisitionum Se Contulit, quibus lectis et Diligenti tractina perpensis
et Examinatis Quandoquidem Ex Ejd Inquisitionibus quo ad Actoratum Jd Mathiæ Kurow
ski Cone Jd Strusiński Kołczyńskie Białłyszewski Podleski ac alios Instituti Sat diluide
Constat ut pote per ad Jd Joannem Białłyszewski Jd Theophilo Jorska ad presens Jd Dionisij
Strusiński Contra patrem Martum procum Sagicatum Jd Mathiæ Kurowski primum
Mansitum qua de Causa Canibus Concretasse, Ejusq; parce Insult ad Jd Białłyszewski Causa
Exhalationis extitisse, et Eum percum per Canes devorasse, per autem pascuum
Jd Dionisij Strusiński Boves pascentes Ejd bobus aliquot Rurdej Sulcos depauisse, per
Omnes quos hæredes et Posteros Bb Kędzierzyna Camma vi Frumentis et prato Suæ
ad pleno voti Secundi Juviam Conges Victricem et Matrem Franciscum Prisgnum Et Alium
Białłyszewski

Non extradatur

Kurowski et

Kurowski primis Inventarijs Suis quat Annis Intulisse, Igitur Judm praesens Senten
tiat Quatenus S. Mathias Kurowski Damna Sibi Illata, in Sequens Judicijs Suis Compro
bet post quam Comprobationem Subscripti vel unus Judm decernet id quod Juris erit. Pro
Ad adeundum quoq; Jmos Dionisij Struzinski et Theophili Jaroslai primi olim
Jmi Joannis Biallyszewski Ad praesens voti Secundi vicissim Conjugum Victrici et Ma
gnifici Francisci Prizgni et Alij Biallyszewskich Ludovici et Alberti Kotczynskich Succes
sora Podolski Francisci Obrembski Bonor Hedzieszyna haeredes et possessores Contra
Jmos Mathiam Kurowski Joannem Albukowski Antonium Herbuski et He
dvigim Pentkowska Conjges Joannem Zyberski Stanislaum Struzinski et Catha
nam Urbiska Conjges Krupczynskich Bonor Lysakowo haeredes directum Seguis
et Ejus Inquisitionibus Suis in Judicio per Procuratorem reposit et Suum per Judm
testis manifeste patet per haeredes et Possessores Bonor Lysakowo haeredibus et Posses
soribus Bonor Hedzieszyna Damna Inventarijs Suis instrumentis et prato Intulisse,
et tum vi Inventarijs quam Curribus prata Contasse, meta et granicies disarasse,
Sylvas et Virgulta caedisse, et hanc Sylvam devastasse, restat litem pro tem Prati,
ad haeredes et possessores Bonor Hedzieszyna Spectare Judemisse et Usufructu et
Possessione Suis, particulo prati hac dict. Possessore Bonor Hedzieszyna prius
vi, prius fraudulenter et pallegati Bonor Hedzieszyna Consistere Ad Quae Bonaporti
rentes excepisse, Quanta Inspectatione Inventarior ex Damnis abactor unam
yarum post Inspectationem vitridue exhalatarum esse, inspectata Inventaria aliquot
Dies labentibus et fame macerasse, Particulam prati penes rubetam Consistentis
ad Bonor Hedzieszyna ab Antiquo Spectare Consuetudinis Consuetudinarium
gnium Ejus prati Militibus Machoritas tribuisse, haeredes et Possessores Bonor
Hedzieszyna Citra Illationem Damnor ac opponere Iasipe Dissamosa Contemptuos
os verbis Pervicacis Affectos pro his Illatis Injurijs ac alijs Inquisitionibus
Dedictis Superiorum Jmos Mathiam Kurowski Joannem Albuko
wski Antonium Herbuski Joannem Zlinski Stanislaum Struzinski Nicola
um Krupczynski Bonor Lysakowo haeredes et Possessores Judm praesens
punibiles Arbitretur decernere Quatenus ipsi Turrim Superiorem loci praesen
tis et ab acta praesenti Feria Secunda pt Fm S. Michaelis Dabie Spectata Ad Carceres
pti Imminens Ingrediantur Ejusq; Sessionem Tunicam per Spatium Unius
Septimanae Pro Interminatione Sustineant et Explicant Necnon vi Exempti de
Turri quisq; ea Persona Sui per Poenam Simplum Quatuordecem Marcas Pol
Jmos Dionisij Struzinski Ludovici et Alberti Kotczynskich Andreae Podolski Francisci
Obrembski Bonor Hedzieszyna haeredibus et Possessoribus Coram Officio et Acta praesen

Sub Poena

Sub Pena Bnnis in Casu alicujus Contravencionis Circa Maūnem Jbis faciendos publicandos ad Manus et quietationem Ejusdem Judicis autempore Medium Partis Penalis datum per Medium sic instanti Juata Stili Juris Communis Successum Exhibuerunt. Porro Omnes haredes et Posseßores Bonorum Hedzienyna Successum in Stabilientes Damnos passi Damna Sibi Illata Jn Sequenti Judicijs Suis Comprobent post quam Comprobationem Subsecuti vel non Judex decernet Et Jpsum Jus vero Interest Vasconum Exhalati Quoniam Expromissis Inquisitionibus Memorati Jo Mathiae Kunowski et exhalationis Vasco Jo Dionisij Arnowitski Pugnis Causo non distiterunt. Propterea Judex presens Jpsum nominati Jo Dionisium Arnowitski Valorem pro hac Causa non posse prehendere Sententiat Quantum vero attinet Obiecta Ademptionem fundos et Discurationem metarum ac granicierum Necessariam esse Confidencionem ad Fundum Bonorum Hyacinthi Jo Mathaj Knyszkowski et Suos nnis Siemaski Bobrowski presens Capitalo temporeadum venit Qui Jo Burgrabij Unius absentia non obstante pro via de Adventu Sui temporis vocat

premissas Ptes Suas in Judicio reperiis palam constat, Jo Stanislaum Dziedzicki Fratrem Abatem Actum cum Jo de Krzesiszewska primo voto Dziedzicka exPort Wolinska Matre Sua haeriseuma in bonis Trembin Commanendo unum par Boum Suos habuisse, et eos boves ad Jnstantiam Alberti Dziedzicki in Bonis Niesuldus Commanere pro Conservatione hiemali dare intendisse persuadente praedicta Matre Sua alterum par boum Ejus Matris ppriis pro Simili hyemali Conservatione Jundim dare assensisse, cui assertationi annuendo eos quatuor boves ad praedictum Jo Dziedzicki pro promissa Conservatione hyemali applicasse, post Ejus Festum Conservationem hyemalem circa Festum S Adalberti Civitatis Vi Ao 1756. per Jo Stanislaum Dziedzicki Suos bonis boves rehabuisse, et alteros bonis apud Pdictum Jo Albertum Dziedzicki in Bonis Niesuldus remansisse, deinde post celebrationem Jo Elisabethae de Wolinski Trembinska naturalem Sororis germanae Actricis per Jnstantiam de Krzesiszewska Wolinska Matrem Actr Supranominati Jo Stanislaum Dziedzicki filium Suum a primo Matrimonij thoro provocati et Jo Dobrzenicki Generum Suum ad plenam Jnstantiam Alberti Dziedzicki Causa rehabitionis horum bourn missis Jmmissos dictos boves per ipsum non extradidisse quinimo apud se detinuisse, detentos boves laboribus Dei et Noctis macerasse, et ex hac minima maceratione Unum bovem exhalatum esse, alterum alterius Bovem Jo Dobrzenicki per Jo Albertum Dziedzicki extradidisse, Ex exhalato vero bove Cutem apud se remansisse, Quamobrem Judm prosecr. attenta praemissa Exhalatione per Jo Albertum Dziedzicka Causata Jam Wolinska ad respectu Extradationis et benificationis Curentis laboris boris exhalati a Jo Stanislao Dziedzicki Fratre abstinentiae protensa incompetenter agere advisendi Quinimo Supranominatum Jo Stanislaum Dziedzicki hac in Causa ab ulteriori impetitione Judm Jo Sacrae liberum fuisse et pmittat Liberamq; vendicationem Supranati Jo Wolinska actrici Jntentionis Suae apud Succesa dti Jo Alberti Dziedzicki Indigitat.

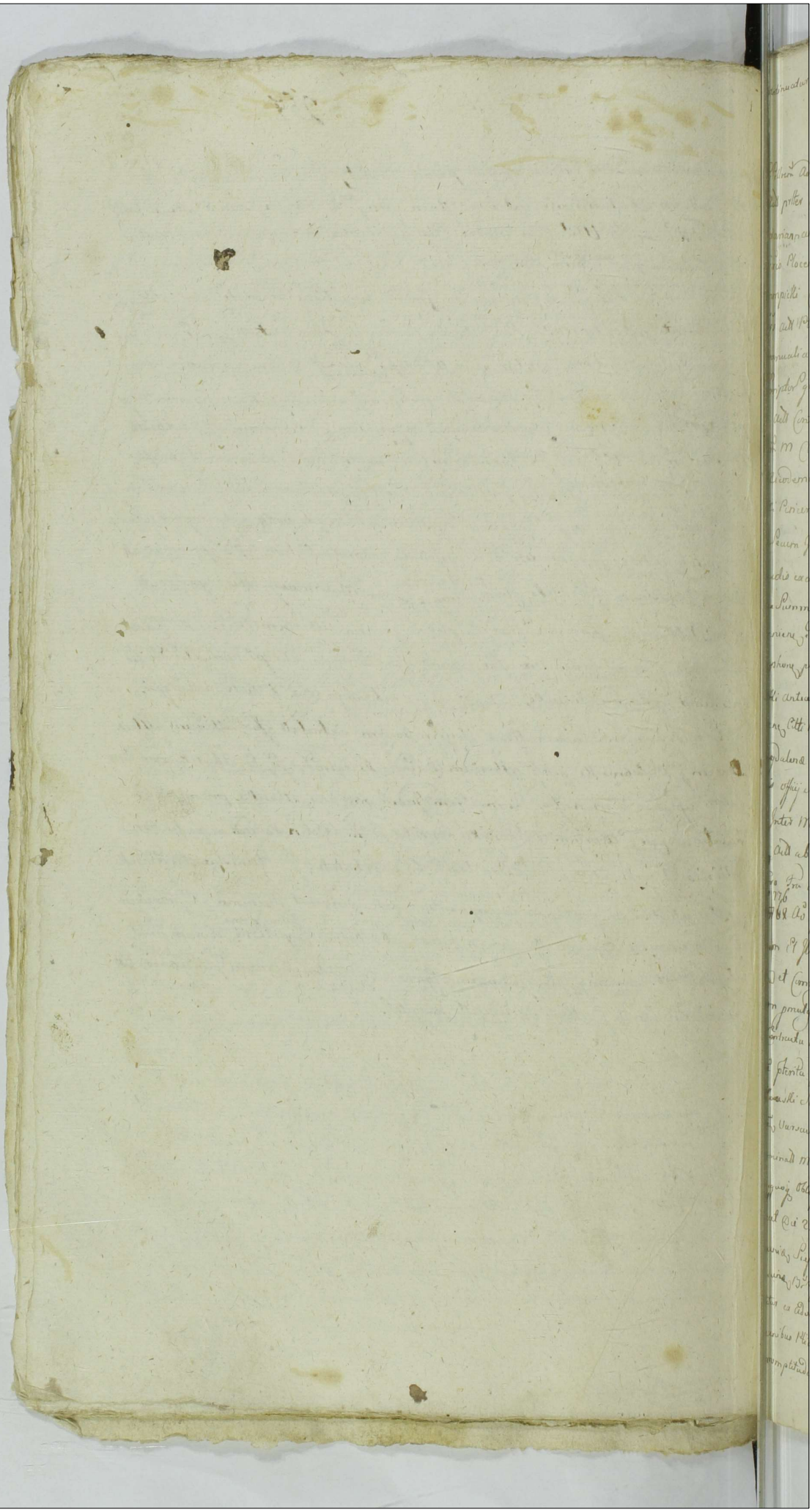

Continuatur Actus Trⁱⁱ Ddo pⁿ Trⁿ Visitationis FestⁱMariæ pⁿⁱ id est Die 7 Mensis Julij Aº 1777mo.

258

Inter Rdum Adrianum Albertum Ubysz Collegiatæ Plocensis Canonicum ex una partes et MM Bartholomæum Mazerscki Inbunum Zawskinensem et Marianum de Mitobedzkie primi ordⁱⁱ Michaelis Milicki Notarium Trⁱⁱ Plocensis Secundi ad præsens vⁱⁱ Mutuum Contractus per Fr Josephum Lempicki Coram Judicio præsens Comparens etc. Judⁿ Cⁿ Cedens Cⁿem Ptis actis Ptⁱ Citta Suum ad Judⁿ pro Solutione Summæ ad Scripta manualia Intervenarum Ddi Nuncium esse Compensationem realitatis Scripti quam Summæ per ordⁿ M Josephum Michaelem Milicki ab actis Contractus ut Sequens Judicijs Suis Subsequens advenit P.C.

Inter Illum M Clementem Nallowski Succameranium Terræ Visogrodensis ex altera per Fr Nicodemum Skwarski Inscriptⁿ Plenipotentiarium et M Mathiam Dzierzanowski Priorum Visinicensem Citatum partes Coram Judicio præsens Comparens et Secum Judicatis Controversijs Quas Ptium Controversijs ut Judⁿ Suum Induxit excedit Judⁿ Cⁿem Ptis actis Ptⁱ Citta Suum ad Judⁿ pro Levatione Summæ Viginti octo Millium Typhorum una cum provisione Annali pervenire Ddi Cedens Cedat præmissa Summa Viginti octo Millium Typhorum per M Joannem Lasocki Castellanicz Conariensem Lanciciensem Bonis Gallis antiquum hæredem Mⁱⁱ Alberti Dzierzanowski Priorum Visinicensis Citti Parenti actis Cⁿⁱ Plocensi Trⁱⁱ 6tus pⁿⁱ Festi Sanctæ Mariæ Magdalenæ 1758 Aº Super Bonis præfati Gallis insepulta et Decretis Bonis officij Sui primo Trⁱⁱ Secunda post Trⁿ Visitationis FestⁱMariæ 1768 Aº Inter MM Mathiam et Michaelem Dzierzanowskⁱ Priorum Visinicensem Actis ab una, et Rdum M Lasocki pro tunc Citum Pⁿ ab altera, Sub altero Trⁱⁱ Secunda pⁿ Dnⁱ Lætare Quadrⁱⁱ Id est Die 18 Mensis Martij 1776 1768 Aº Inter Eundem M Mathiam Dzierzanowskⁱ Modernum Citum Et Illum M Josephum Milerski Succameranium Terræ Sochaczewensis et Commissionis Thesaurariam cum voto Decisivo Notarium pro tunc Citum promulgato una cum provisionibus ab Pro Summa pervenire Ddi Judicati et Contractu resignati Bonis Gallis Varsaviæ Die 14 Mensis Junij Aº Currentis proxⁱⁱ potenta Inter Eundem et Illum M Milerski ab una, et Illum M Clementem Nallowski Succameranium Terræ Visogrodensis Pⁿ ab altera, Confectis Actis Cⁿⁱ Varsaviensis Pro Die per Pro ut Juris roborati Et ut Onera ad purificandum prænominati M Mathiæ Dzierzanowski Spectantia Citto De Bonis Gallis Confuncta esse tum quoj Obloquens Mauⁿ Trⁱⁱ Secunda ni Vigilia Festi Natⁱⁱ Dominici Baptistum quoj Obloquens Mauⁿ Trⁱⁱ Secunda ni Vigilia Festi Natⁱⁱ Dominici Baptistæ Publicat Die 23 Mensis Junij Aº Currentis pⁿⁱ plantata per M Joannem Zglenicki Inbunum Sieradzensem Mⁿ Supranum M Nallowski Succameranij Terræ Visogrodensis Inbunum Sieradzensem Mⁿ Supranum M Nallowski Succameranij Terræ Visogrodensis Judicium Dⁿⁱ Gallis modernⁱ hæredis Cancellaria loci Juris plantata esse Judicium Dⁿⁱ Gallis modernⁱ hæredis Cancellaria loci Juris plantata esse Deducitur ex Adversus eum. Mauⁿem Sub Una Exactⁿ Actu quo Supra peractivo Ddi Deducitur ex Adversus eum. Mauⁿem Sub Una Exactⁿ Actu quo Supra peractivo Ddi Et Manibus Illum utrarumq; Subscriptis Cone Eundem M Clementem Nallowski Citum M Mathiam Ode promptitudini Exhibitionis Provisionis Summæ facta.

M Mathiam Dzierzanowski Cittum Cons Superius Expressum M Na
kwaski ad Solemptitudinē Iuridicus Superius exaratā Summo tam ex
virtute Inscriptionis quam Decreti Superius de Acta exarata Sub Pena persol
re et Solutionem Summe una cum additamento Ad quemlibet Aureum Hu.
garicalē per quinq; Florenos Argenteos ac pensiones Annuales Concludisi, Iquis
nopetu Ejusdem Summe Ivia Dicta Superius de Acta expressa Interceperunt
Magnif Dzierzanowski ad mortem Gallegatus Decreti pensiones a Summa
recepta ut ipse met agnovit pro retro Acta Annis percepit non nisi pro Ibus
Ad retenti eadem pretendit Decretaq; pro legalibus acceptari id Cita Judex
presens Decernit Quatenus M Dzierzanowski Cittus Summam Superius Expres
sam ex florenis Polonis reductam Triginta Quinq; Millium Quadringentorum
xaginta Per Heredes et Successores Vigenti Polonis ad Quota Aureum Inscriptionis et
Decreti prallegati Mihi et ab Acta presentis pro Vigilia Festi Natalis Apostoli
ac Diecte S Bartholomei Opti Ad Currens per ventura Coram Officio
et Acta presentia Sub Pena Banni in Casu Contraventionis Cuica Mandatum
cum provisione Annua retenta Ad Irium Solutionem Quarum Dimidia Solvi
Ibis Succiens publicandum effectus luet ac Devota Ejus Summa M Nakwa
skiensem Sub Simili Ligere pena Banni qui det Iusta pena Irium Marcarum
Pro Actore per Cittum actor cum Summa Judicio Suo Ordinario Instanti Solitis
Juris proclusis Absente Monst M Dzierzanowski ad Judicia Inbanali Ius Petentis
admissis Inter Mo Martianum Ciołkowski Actu milto Et Mum
Joannem Chamski Subjudicium Irrem Plocens Cittum
et Cons Meum Ignatium Dziatowski Aspec
tem Irrem Kulmens Capitaneum Brzescens Actis
milto Et germanum Meum Ignatium Dziatowski Aspec
tor Terre Kulmens Capitaneus Brzescens Citto
Ipsum in Jrno dispared et se condemnare permit
tit premde super Eos ad Actis dispared relatione
non exclusis ab Impedimento Juridici decernebat
Condemnatis et pro pezagena Executione ad meum
Loci Capitaneum remittitur cum Comparens vero
Causa Ipsum suspendebat ad Consecutionem dispared
Termino Conservato.

Publicatum

Inter M Jacobum Chamski Tribunum Plebis Actr per M Ignatium Chamski filium et M Joannem Chamski Cameralium Franciscalem Plebis Florent Cittim per Dn Sigismundum Stanczyki Cannonicum Coram Judice pro tre Comparent et Pcum Judtes Controvertent Quod Plum Controversiæ vi Judm Pcum producti Exaudit Judm Decidens Civium Plis Acti Citt Pcum ad Judm pro Solutione Pcum 8 Quingentorum Vigenti Quinq Ignis ad Scriptum Manuale de Data ejus in Worowice 8 bta Floris Ao 1765 per Citt Contractu Edit Necessariam esse potem Comparitionem Plium utrarumq; Ad meliorem et Plenariorem Judicij Sui Informatio nem vi Sequens Judicij Sui Subsequens Adivenit Vz

Inter Dn Valentinum Brochocki Actr pter et Dn Adrianum Lukowski Cittum pter Coram Judice pro tre Comparent et Pcum Judtes &c Terem Partes Satisfacere Decr Ante Judicij Sui Inscripta pro Comparitionis Hr Secunda pt Dm Lætare Quadrem prx Relict Die 10 Mensis Martij Ao pro tre Inter Pres Plis Lata vi instanti Et Quoniam Plis Actr in Judicio pro tre pter Se Sistent et Comparitionem per se Inscripserunt Prout de hoc vi Puncti Satisfactionis Adversa Satisfacit fecerit quod Cittus Citationi Magistr ipsi vi Actus dicti Judicij Sui regali instantiæ Et Quoniam non Satisfecit Prout de Secundus se Cittum Judm pro tre Adivenit et vi Ejusdem Executionis Citat Penam Simplicem Quatuordecem Marcas Pol Plis et Judici per Medium instanti Sub Pœna Bonis Et Regestro pœnalium publicand Dn Dn Lukowski Cittus Solvat et Plibus vi Regoliæ Principali ex pœnis modat vi Experimenti Controversiæ Partium Coram Judice pridicto Prout de Decidens Judm Instantes Inscriptionis Actoris Coram actis Officij pro tre Feria Sexta prox Die Festi Divisionis Sanctor Apost Prout Die Decima Quinta Mensis July Ao 1774. Super Summam Mille Quingentos Florenos Pol vi Exportationum onerio M Joannis Stanczyszyński Notarij Civ Volcovicens Terræ Dobrinens per Citt ab Acti Contractam et vi Bonis Lukowo Horeæ vi remot per eandem Acti recognita Decernit Judm Quatenus Dn Adrianus Lukowski Cittus Summam Præmissi Mille Quingentos Florenos Pol ex pendens provisione vi Bonis Sigillatis Lukowo Inscriptam Acti debita hinc et ab Acto præsentis Dm Secunda pt Dm Sancti Bartholomæi Apli vi Ao Currenti prx ventura Coram Officio et actis præsens Sub Pœna Bonis vi Casu contravenientis Circa Manenem Jbm faciens Publicand Ad manus et quietationem Acti absq; quibusvis dilationibus Juris et Protellationibus Justitiæ una cum provisione ab Eod pro vericis Solvat Aliter enumeret Lucta Pœna Septem

Marcus

Marcias Polonicall Actor per Cellum Actū cum Summa Ducatuū denij
Guisæ Peralitate per Medium Juristanti Sub Simili Rigore Ex Regestro Cona
lium extendens Soluens Deem presens Jgore.

Inter Ffr Stephanum Zolkowski Actū et Cellum pttē et Ffr Josephum Krajewski Cellum
et Actū pttē Coram Judice presens Comparens et Suum Pattes Controvertens
Juris Plum Controversijs in Judm Suum Jnduxit exactū Quoriam Causa presens
Intuitu attentata Violentiae Suo in Judicio promoueatur quia Suo Inquisitio
ne Decidi non valet proinde Necessariam esse Inquisitionem tam Actoratus
in Mutuis Adminiculis tam in probationem quam reprobationem Valeat
Jrmo Comprehensos in Segnana Judicij Suis Obsequens Eduuna cencet
Termino Conservatis Judm Decidens Conflictum Utrasq; ubi abinicem
Inter Ffr Joachimum Cackowski et Victoriam Krawiecka pariter Conjges Actū per Mari
tum Suo et Cantū Suo mū pttē Et Suo nomine Ffr Paulus Pakowski et Mari
anna Kolczynska primi Actū Ffr Joannis Lukowski ad presens voti Secundi Jnu
am Conjges victrices et Matris Joannis Damasius Micorowski Pattes
Citti Presens in Jrmo Disparent et Se Condemnare permittunt Proinde Super
Eps Citti Disparens rū Solutionis Summa cum promissione ab Eis pariter
Deremitas Condemnatis quam Ffr Wargnubius Cnus Plum quibus fiata Jnis
Processum Exequatur Publicatū

Inter Ffr Thomam Wiercieński et Salomeam Lawicka pariter Conjges Actū per
Maritum Suo et Cantū Suo mū pttē et Ffr Alexandrum Lawicki Cellum negoti
Actū Casarum pttē Suo ad Adeundum Ffr Alexandrum Lawicki Citti Jenuis Pau
Docere Plum Principalitas agendi de Jrmo et Contentis Cōmus Suadeq;
Jnistanti Docuit Prosequantur in Possessionis fallerinibus Plum
Controversijs Coram Se Jnductis exactū et quibus Actis reposito quidatenus
per Ffr Isidorum Lawicki de Michaelis filium Adalberti Druciński Contendi
Ulricus moderna Ffr Wiercińska Sororem germanam de Summa Ducentorum
Zymphonum vi Unius Dotis de Bonis Paternis et Maternis ipsi Concernentibus Jnrem
Suum Lawicki Citti Matris Sui germani mū Requisita ac vi Scripture
per Ffr Albertum Druciński Maritum vi non Quisa Ffr Lawicka Contus Suus
Super Summam Mille Ducentos Zymphonum recompensandi Dotem a Jnibus levari
recognitis Utrisq; dub Uno Pactō Actis Coram Actis Cnus Visiegrad Feria Tertia
pt Jrm Joannis Baptistæ 1758 Habuerit Solutionem Summa Dotalis
ad mentem primitus Sororis eadem Matrimonio Condidens Jam vero Citta Plis
reproducta Inscriptione Coram Actis Cnus Visiegradiensis Jrm Sexta pt Dm Festum
Quadrilem nunc Citi 1 Mensis Januarij Aō 1775 pro Se Cellum vi Personam
Salomeæ Lawicka pro hac Actū Ffr Adalberti Kolczewski Contus Quarterum
Wiercińska Actricis Super Summam Octingentos Florenos Polonicos in vendito
Decidens Citatosnes Plium utrasq; ubi ab Jnicium Actū

Ode Dorio

de Bonis Patroni Materni ad Cautem respiciens Inscriptionem recognit
Solutionem Quis Summa Obligentur Horum Polon si vero Edolationis
Adricis materne Sue Sororis Inscra offerens Allegatis premissis Documentis
ac Allegationibus Plium Concludendi Juniam Cognitis premissis Documentis
Judicii Sui non competit Provide Judex Causam Cause non Debeat Sororis Judicij
sui Dedicerit qui Rime Cause pro Cognitione premissis Documentis Adjun
genda Solutionis Dotis Dni Judicis Inre Placeat Suppliq Celebritas remittens Causet
Termino Convenabili Juxta Dni effectu ac Plibus ps

Inter Jo Mariannam Czachowska Jo Alberti Ulanowski Cautem ad per Cuna Nomi
tum. ad Jo Valentinum Antonium Albertum Rychowski Cittos et Judicem
per Cedas Jo Valentinum et Antonium Rychowski Suos et Supranom fratres Sui
nre pollet Jenen Cautelam ad Dacene Plium Cedam Dni Judicis Contentis Cionis
Sue Edj instanti Docuit Prosequendum in Percutione Satisfaciant Partes Dilo
tori Communicationis Documentorum ut Antecedit Judicij Sui Pli Ultra Concessa
Edj instanti ad Juniam Pars ad ut Satisfactionem Dni Judicij Sui Summari
um Documentor Sue Conscripsit et Hora Documenta juxta Jo Summarium Sue in
Judicio reponet Deo Statuit Judex Non Finitum.

Inter Jo Mariannam Szczepkowski ad Jo Valentini Ulanowski relictt Cautem Viduam ad pollet
per Jo Joannem [illegible] et Jo Thomam Cottkowski Cittum per Jo Paulum Omni
lewski et Juniam Comparens ab Inscra Comparitione recedit et Suum Primi
palem Condemnare permittit Provide Super Eos Citto despacere nre non
Solutionis Summa Quorum Symphone Decra Judicij Officij Juris Judicialis
ac Contumacionis Ejs Decra Decernitur Condemnatis quam Jo Burgrabium Sui
presens quivis Juxta Juris Processum Expedial

Publicatum

Inter Jo Petrum Kuskowski et Mariannam Umińską Juniam Cautes Partes Ejus
nio Kowalewska Virginem Innuptam primignam et Filiam ad et Citto per Cuna
Petrum Kuskowski Maritum Suu et Supranom Ad et Citto nre pollet et Jo Fran
ciscum Kuskowski Cathannam de Malarowskie Juniam Cautes Mariannam Pio
trowska Virginem Innuptam Cittos et ad per Cuna Jo Franciscum Kuskowski Suu et Cautes
ac Principale Suam nre pollet et Jo Benedictum Kuskowski Cittum per Jo Petrum
Kuskowski Parentem Coram Judice presens Comparens Dr Judicem Decadem
Citationis Plium utramq Partem ad Judicium Sibi ab inicio dicti Juniam Cause
presens nre attestatas indentiam per mutuos Adoratibus Creatibus Suis in Judicio
promoveatur Jus Sine Inquisitione Deliberandi non valet Provide Necessariam esse
Inquisitionem super Contenta Protestationem et Cionem Plium utramq tam in
probationem quam reprobationem Objectas pro quarum Judicij Sui pollet utramq
Decadem Censet Dc.

Inter Jo Mariannam de Moszczitki relictt olim Jo Martini Ludowski Cautem relictt Viduam
Matrem et Bartholomeum ac Stanislaum Jakowskie Filios Cittos et ad per Cuna

Juramenta

Gidowski
per Eum. J. Bartholomaeum Marcinowski Suo Matris ac Fratris nmĕ petitor
et JJ Theodor. Dobrowski et Catharinam de Kowalewskie Jmicam Conjgo Citos Adt
per Eum. Martinum Suo et Conjugis Suæ nmĕ petitŏ ad Objectam a latere Condnem
Ex Plo J. Josephi Kowalewski in fundo Bonor. Kowalewo Dobrowne Jrŭ Pecunial
pt Ord. Cantate prã Stilicet 28 Mensis ejusdĕ Ao Currentis Jrŭ Condnis
ac limitationis Judem ad Actaj Super JJ Theodoro Et Catharina de Kowa
lewskie Jmicam Conjgibus Dobrowskie ex Juris recessus ab Jnsera Comparitione
Intentæ Jnscriptæ Quæstionis Inquisitionis oblatæ et publicatæ ad Actaj Cnĕ
Capitl Plocens Jrŭ Testa pt Jrŭ Visitationis J. Ullana prã Stilicet Quæ
Mensis Julij Ao ad Supra per oblatam pursedt Tenori Cnis JJ Dobrowski
Jocere de loco Plandi non posse his rnibus JJ Dobrowskii Sibi Constitue
locum Plandi Judm prozpo Declarat Quibus me a loco Plandi Arcedet
Et Quoniam JJ Theodorus et Catharina de Kowalewskie Jmicem Conjgo Do
browskii ab Jnsera Comparitione recedat et Se Condemnare permittant
Proinde Super Ejus Citti Disparere rnĕ non Extradedus Quem Decerni
tur Condemnatus Quam J. Burgrabiusque Plocens quorum jurisdictionis
Juris processum Executus. Publicatu

Inter J. Bartholomaeum Gutowski Burgrab. Crnis Plocens Actŏ petitŏ Et Laurentium Ja
mati Gasparum et Constantia de Grabowskie Jmicem Conjgo Malisewsky opita
ti Rejncens Citti presens in Jrŭ Disparent et Se Condemnare permittant
Proinde Super Ejus Citti Disparere rnĕ non Solutionis Summa Centum Jm
phos Una cum pensione in lucro Quo Ultimario Decernitur Condemna
tis quam J. Burgrabius Crnis Plocens quorum juris Juxta Juris processum Expedit
Publica

Inter J. Thomam Kowalewski Actŏ petitŏ et JJ Laurentium Iglewski et Catha
nam Strzeszewska Jmicem Conjgo Actj Urbanum Konybski Citto per Eum
J. Laurentium Iglewski Suo et Suprascrŭ Cittus nmĕ petitŏ Coram Judice
presens Comparens Ob Judm Decadens Cionem Suis Actŏ Pti Citto Suum ad
Judm Actŏ rapedu attentatar Sidentias et pro benificiatione Damnes Actŏ
ac aliar Intervenientias Actŏ Decadens Si quis Pars Citta Decerni Debeta
nis Inquisitionis in Jrnis Communibus Jrnibus Plocens in Causaj Jrŭ pt
pt Festa Solennia Sacri Pentecosten Stilicet Dñi 21 Mensis Maij Ao Curren
prã Intenta Inter hasce Ptes in Scriptis videntijs et Intentionibus proinde
reponit Proinde Judm presens Disponens lege ubi primum unius Ptis Jnsti
tutus Actoratus Intercessit Ipsi et alterius Ptis ad Actoratum Ejus Dejudicatio
Subsequi Debetur Causam hanc ad Jaj Judm Jrŭ Plocens Judicandam remittit Com
parens Ejus Ptibus in Ejus Judicijs Unum Comparens paratis Peremptorium
prij Et citatus.

Inter J. Lucam Sumiński Actŏ petitŏ et M. Michaelem Carnowski Senatorem Dyoc
Citum per M. Ejus mundum Carnowski Citum et J. Antonium Rosiewski Citto
per J. Mathaeum Krzyżkowski Ac JJ Canutum et Rosalium Virginem Jmmpt

Ministeriales

Mineremnes Jutkowski e per Jo Wiedemum Stwarski Teren Plen Acti
Dorce Plen Cittam de Dmo et Contentis Cone sua Dgo instantanee Dnum
Prosequantur in Prosecutione ulterioribus Eius Plum Controversijs in Judm Cum
Productis Exhibitis et quibus Plis Actis Solutionem Summas Cinar et quibus prima
Centum Tymphonum ad Scriptum manuale Data Ejus in Lukowyno Ber
liet die 30 July Ao 1759 per Jo Laurentium Jutkowski Parochum Ill
Allegatis Quantum Tymphorum ad Scriptum manuale Tyne De Data ejus die in Lukowyno Byliack Ao 1760
per Jo Stanislaum Jutkowski Parochum Cittor Datis ab Actore Contractus
Petens Plis vero Citta Eius Suprascriptas Summas per Ill Parochum in di
to pactorali Instrumento Descriptas Judm Quatenus Actor Summas Quan
dam per Olim Parentem Cittor Contractu prout Legitimo modo a Prenominato Jo
Stanislao Jutkowski Parente Cittor pactorali Exhibitum et Juste Ejo ad
Solvendum Debentur. Comprobet Jn Scriptura Judicijs suis Comprobet port
quam Comprobationem Subscripti vel non Judm Deinde et id quod Juris est
Termino Conservato Et Expendendo provisione.

Inter Jo Innocentium Jutkowski Actis pttor Et Laurentium Jo Thomas Parens Jacobus filius
Brudnicen Citte presentes Jri Imo Disparent et Se Condemnare permittunt Proinde
Super Ejo Citto Disparentes in huius Solutionis Summa Centum Tymphorum Actis Con
tractis Cum provisionibus proveniens Decernitur Condemnatio quam Jo Burgo
tui presentes quibus Juxta Juris processum Exequatur. Publicatum

Inter Jo Severinum Wiatkowski et Sophiam Turnowska Invicem Congeo Actis et quibus Contem
in apta Mantis pttor et Jo Sophiam de Plachecki Olim Jo Laurentij Niedrowski relicti
Contem Viduam Matrem Ignatium et Josephum filios Niedrowski Citos per Cum Jo Josephum
Niedrowski Suum et Superstitem Cittum pttor Jeneri Plem Actis Dnum Cittam
De Dmo et Contentis Sua Instantanee Et Dnum non Potest Proinde Pars Citta
a Imo presentes libera Dimittenda pronunciatur.

Inter Jo Severinum Wiatkowski et Sophiam Turnowska Invicem Congeo Actis et quibus Contem
in apta Mantis pttor Jo Joannem Antonium Wilewski Cittum pttor Judm Petendo
Coram Plis Actis Pli Citta Summas Judm pro Solutione Summa Quarto Viginti
Quinque Tymphorum Polonicalium Quandoquidem Judicio Suo Deducitur Jo Joannes Antoni
us Wiewski Olim Wilewski Coram Actis Cone Plocen Jri Quarta Jo Imo S Pi Vitti
et Modesti Martyrum Die Petitum est die 19 Mensis Junij 1761 Ao Jo Josephus Jun
wolla Super Omnis Nagorski Judicio Summam Quarto Viginti Quinque Tymph
De moribus Olim Mro Dorothea de Karczewski Wrzesycka Castellana Plocen
sienes Cevali Ex pendendo provisione Simplici de Qua Inscripsit respectu vero pro
visionum retentus Cum Actricem Coram Cittum Coram Ejo Actis Mutam esse Jam
vero Quosdam Wilewski provisiones annuas Ejo Actrici Se Solvisse allegasse De quarum
vis personalis Provisionibus licet Quietationes non Produxisse Quam tamen Dilatoriam

Actricem

Adricem Adrcum pvisionum Certas quotas non nullis annis non modo para
pisse verum etiam per Cttum in Recepitalibus Suis Suppeditam se Agnovisse
Quamobrem Judex decernit Quatenus S. Wilanski Cttus Summam Duodecim
Viginti Quinque Tyne Polonicali una cum provisionibus pro tribus annis retentis
per quemque a Certum Computandas Adrici vi et pro Tali Secundo pt Vri PP Trium
Regum Adó prd venturo Coram Officio et Adis presentes Syria Summa Singulis pro
dendo Securitate et in Bonis mundis providendo Securitate sine quibusvis dispu
gis Juno et protellationibus Justitia Salvat et realiter summam et Lista Pena
Trium Marcar Poll Pti Adi per Cttum Judi Sub Pena Bonis in Casu Contraven
tionis Citra Mainen Hinc fatendo publicandos Judicio Seu Totius Instantis Polito
Juris prasi Salvando
Inter S. Stanislaum Oppachowski Adi pttr Et Quoniam SS. Gabriel Dziarski et Rosalia
Wrzesowna Invicem Congressi Citti presentes vi Tmo disparent et se Condemnari
permittunt Proinde Super Pto Cttis disputare prd Benificationis Intentionis ac perpe
tratae Violentiae Permittitur Condemnatio ad quam pergendo S. Burgis loci Syrae
quivis Exequatur.
Publicatum
Inter SS. Vitorem et Constantinum Romanowski Michaelem Gotembiowski Thomam et
Adrigum Trembeckie Invicem Congressos Hnos Zaleski Balthasarum et Simonem Do
Dzanski Casimirum Wigurski Mathiasmam et Helisabethem Pezka Invicem Congres
sos Kurowski Adi pttes et SS. Sigismundum Oraminski et Marianam Pelchowska
Invicem Congressos Dnus Dragodowo Pielitky Vigne Junivers Suos Respectives Citos per Pan
S. Oraminski Maritum Suu et Contra Suam mu pttr et SS. Carolum Drzeski et Barbaram
Dradowska Invicem Congressos Citto et Pan S. Oraminski Adi per S. Josephum Lempi
ski Judm Audiendo Cimos Ptium utrarumq; tibi ab Invicem Edi Quoniam Undeque
Condecretum Invicta Causa est nro Petitum Suum effectum Proinde Recusandum
esse Deo Condescensionem Ad Judicium Bonus Pozy SS. Mathaj Krzywkowski et
Ignatium Lisowski Burgrabios Loci presentes Capitale tempus Audiendi Qui SS.
Burgrabij unius absentia non obstante Syria de adventu Suis respective faciendo
Assistentiae mutuo Ptium Sumptu Conducendo Condescensum Computandum Do
cumentes Causam presentem audiendo Probatione Computationis Juratoria Invigat de
Ddemptione Sudor Cursteq; violentiis Invicem Damnis ac aliis Intervenientibus
Investigarent Investigabunt Inquisitionem Expediant Juramenta pro opportunitate
Negotij Recipient Benificationem Singulas presentationum Postulandant Demanda
bunt Pacas Super quo ent Investigabunt Decretum Sententia Ordinio Decernendo Ad Regu
lam ac rigores Edi Annectent Ptes in Omnibus et Singulis Interventionibus Ni
hil Inductum et Irresolutum relinquendo. Assignent Decident Diffiniabunt ac
moderabuntur Seu unus Decidet Diffiniabit ac moderabitur Pars vel quod
Decisioni Pti utriq; Parte et acquiescere ac Judicatum pati Sub Pena Bonis Illo
vi Tmo Condescensionis Super Pto Controversiae publicandos Lista Pena Simplici
Quatuordecem Marcar Poll Pti per Ptem Compensandos Judicio Decimo Dti Instant
Coram Judicio presentes Comparere et Rem Vs

Sub. Simili

Rigore Ex Regestro Panalium extendens Solvens Pro Lite Condnio Omnio
Ptis quos voluerint et Negotium Proponent adeant audiendi Comparentt
et Sub Omnili Rigore quo Supra Judicatum patiantur Decan prosens Rigor
Inter Jos Josephum Dobrski Adt pttr et Jos Valentinum Boguski et Agnetham Lostkowska
Juscem Conjugs Cattm per Martinum Suu et Contis Suis mis pttor Jos Michaelem Lostkowski
Cattum per Suos Coram Judicio pnsens Comparens Dns Judex Decidens Pronen
Ptis Actis Suum ad Judm Dtis Litis quis Pars Actr pro Solutione Quor Auror
Hungaricall per Actr Jos Michaelem Lostkowski fratrem Cattis ab Actr mutuo Concessis
agit Cum tamen Unum Aureum hungaricall Ejus Actr Jos Michaeli Lostkowski
Alterum pro Ludovico Lostkowski Judicii Decepti Alter Agnescit Jos Coram pnsens
post Demortuum Caput Ejus Actr Jos Michaelis Lostkowski Cattis fratris Super realitatem
Ejus Unicus Aureus Hungaricall per se Ejus Actr Jos Michaeli Lostkowski Ad Computum
verbale Concessit Instantanee Subsequens Advenit Pratitt Juo attento Juramento
huic Judm Occurrit Quatenus Pars Cattis recensitum Aureum Hungaricall nunc Juramento
Exhibit huic et ab Actu presens vi Quatuor Septimanis Coram officio et Actis
presens Subpena Omnio vi Casu Controversiarum Circa Munerum Ubi faciens Publi-
cand Ad manus et quietationem Actoris Juris mediante per Actum vi Personam
Persolvens quietationem aut Cessionem recognoscens vi effectu emunierat Lista Pana Juris
Morcad Pott Actori per Rem Cattum Actoris cum Summa Judicii autem Ubi Juris
Anti Solita Juris prout Solvens Quantum vero Spectat Alterum Aureum Hungaricall
Jos Ludovicum Lostkowski Concessit Dns Supradictus Actor cum Pod Pensiva vigatur
Inter Jos Thomam Kowalewski Adt pttr et Pollum Omnio Matthiam Kisielewski Cancor
Collegiate Plocens Praepositum Sitnicens et Jos Joannem Obrembski Cattm per Jos Valentinum
Dobrski Coram Judicio pnsens Comparens Dns Judex Decidens Citationem
Ptis Actis Pti Cattis Suum ad Judm pro Extradictione Decreti Juum obligationis
ac Traditionis modo Litatis per Suos Pollum Omnio Kisielewski Acceptat Dcta Decurrit
Quatenus Suprascripti Pollus Omnio Kisielewski Cancor Collegiate Decanus Plocens et Obrembski
Supramemorati Documenta ad Scriptum Manuale Die 18 Julij Ao 1774. per Actr
Jos Joannem Obrembski datum Negotij Pollus Cantis coram Actr Recommendato durante hos Judicij
Officij pnsens Competent et Competitata Ad manus et quietationem Actoris Extra
Dat ibd Sub Pena Omnio ex Regestro Panalium extendens publicand Et Rus
niam Pollus Omnio Kisielewski ac Jos Joannes Obrembski Documenta nunc Competentia
et extradi Juxta non Competentia et non extradenda Unde Super qua Decernitur Conde
mnatione quam Jos Burgr loci Spune quibus Juxta Juris placitum Exequator

Publicatum

Inter Jos Franciscum Casimirum primi Actr Simonis Dobrowski Secundi Ad presens vobj
Reducti Actr ac Cristinam Jos Simonis Baranski Comites fratrem et Sororem inter se germanos
Wasilewski Actr per Suos Jos Wasilewski Suo et Nomine Suo primo et Jos Fabricium Ludowski
Cattum per Jos Simonem Ludowski et Jos Petronellam Rybicka Virginem Juniorem Cattam per Suos
Cattum per Jos Simonem Ludowski abs meo Comparitione recedit et Suos Principales Condemna
et Quoniam Jos Simon Ludowski abs meo Comparitione recedit et Suos Principales Condemna
re permittit Unde Super Ejus Cattis Disparitione jnd non Solutionis Summae Petitae Omnio
Juxta non Solutionis ac rest Mobilium Omnio Comprehensor Controversiarum Decernitur Condemnatio
Juxta Quam Jos Mathaeus Sito
Sortis Spiritalis ac indictato Sacrificio Percutiendo decernitur Condemnatio Quam Jos Mathaeus Sito

Publicatum

nobis D. Plocens Juxta Juris placitum Exequator

Inter S. Andream Podlecki actt patter et S. Lucam Jaszewski Citt per S. Laurentium Bromirski Teneri Comparens Pte Citta Sufficientibus Incumbere Comparitionem Instanti et Quoniam non Inscribi Qui nimo a Comparitione recedi et Suam Principalem Condemnare permittit Proinde Super Eos Citto disparens mo non Solutionis Summe Decantate Hereditatis Augmentationis ab Eis proveniende Decernitur Condemnatio quam S. Burgabius Cnes Plenus Juris Juste Juris presum Executor.

Publicatum

Inter SS. Antonium Bartoli et Cunegundem de Uruskiforskis Invicem Conjugo Actt per Suum Martum Suo et Cnti Sue mo patte et SS. Josephum Martinum et Clementem Pepłowskie Fratres Inter se germanos Citto et Actt per Suum S. Josephum Pepłowski Suo et Instrum Suor mo patte atq; SS. Fuscinnam Przepalska Actt S. Valentini Smoniewski relicti Condem Viduam Matrem tum Albertum ac Ignatium filios Smoniewskie Et S. Andream Umiński Actt et Actt per S. Albertum Smoniewski Suo et Signas Cittos et Actt mo patte denig SS. Stanislaum Ogrenski Andream Umiński et Alexandrum Zawadzki Cittos pte per S. Josephum Pepłowski Nec non S. Lucyam Jaszewski Cittum per S. Albertum Smoniewski Coram Judice presente Comparentes et si Judex Decidens Citationes Plium attractum Sibi abinitio Actt Quoniam Causa presens respectu Ademptionis Fundor Dei arationis mutui ac aliar Interuenientium Suo in Judicio promouetur qua sine Condno Decidi non valet Proinde Necessariam esse Condecentio nem ad Bona Reptoum Judicij Sui Capitali timpum advenit quod Judm Unius absentia non obstante premia de Adventu Sui tempestive faciens Assistentia mutua Plium Sumptu Conducens Condescensuram Competentiam Documentor Causam pte Enucleans premia Compobatione Juratoria Injungat de Ademptione Fundor Ac mutui violentiis Injuriis Damnis Inquirat Investigabit Inquisitiones ex pedit Juramenta pro opportunitate Negotij Excipiet Benefactionem probationum Injungat ac Damna Illata pro Plem Petens demandabilat Penas Super quo Intercessit Imposabitat Pleg si Omnibus et Singulis pretensionibus ad Contenta Actor et Protestationum Plium Intentum et Procedendi reliquum Ac prout Decidet Decernet Adjudicabit ac modum beatur Cujus vel quor Decisioni Plis utriq; parere et ac quiescere ac Judicatum pati Sub Pena Unius Illo si Tmo Condnio Super Pte Contravenientem publicandi debebunt ac tenebuntur Citet pena Simplis Quatuordecim Marcar Poll Vti per Plem Compensanda Judicio Denig Die Instanti Sub Simili Rigore ex Registro Penalium Edendi Solvendi Cum Que Vigore Pro qua Condnis Tmo Plis quo voluerint et Negotium proposuerit adcitent adi tanq; Comparant et Sub Simili rigore Et Registro penalium Edendo et Solvendo Super Judicatum petiantur.

Inter S. Adamum Pezwski actt per S. Laurentium Bromirski Et Quoniam SS. Ignatius Bialłoskorski et Victoria Pastucha Invicem Conjugo Citti Presentes si Tmo dispo nunt A Pte Condemnare permittunt Proinde Super Eos Citto disparentes mo non Solutionis Summe si Quor ultimate festis feriatis ac Indilata faciendi Executionis Decernitur Condemnatio quam S. Ignatius Jastrzębski Alt Juste Juris presum Executor

Publicatt

Inter alt. Vincentium Lasocki Actt et S. Jacobum Alt

Izenski

debita pena Judicem
Super Citat. per M. Chrisostomum Zeli nostr. Jnsenium Ble
ni potentem Coram Judicio pro Comparendo et secum audiend. in
Juvetem Quar. etc. Quoniam Pars Citata cum Parte Actr.
Advocatu suo non modo Decimo Dilatoris Edicendo Jngu
diciis venit etiam sub hodierno Actu opponendis Jngu
nionis per se eluctis in Sequem demandata Cum
parte ad ipsens Actr. suo in Judicio exportavit Dicto
Jpso Citato Adinvenit Partibus in Causa procedere man
dat. in procedendo Necessariam esse Dilationem Jngui. Di
nis Pacti Utrig. in probationem et Emundationem ad C.
tenta Jnti. Pacti Actr. et Macnus pro Sequenti Judicior
suor Cadentia Educendo Adinvenit Jc.

Jnstantes Jo. Nicolaum Rudowski Actr. pte. et Jo. Albertum Kezicki Citatum pte.
Coram Judicio presens Comparens Jo. Judex Decidendo Actionem Pte Actr.
Pte Citte Suum ad Judm Edit Petatoris Jo. Nicolaum Rudowski Actr. pro
Solutionem Summarum trium Mille Sex aureor. Hungaricali Alterius
Centum Sexaginta Quinque Florenor. Pte Decreto Judicij Sui Jnti. Secunda
ri Creatione Festi Visitationis Jo. Marie A. 1715 Ao una cum pena Lui
ta Trium Marcar. Pte adjudicati tum pro Contravention. Ejusd. Decreti
Jnsorum Albertum Kezicki Convenit Solutionem pro Ejusd. Summa Centu
Dicti orum Quoniam Judicio Suo Deducitur hanc Eod. Decreto Majores
Summas Videlicet Primo Viginti ex Majori Summa Quadraginta Septem
Aureor. Hungaricali Deinde Quatuor pro Bove ac post Similem Quatuor
ad Compactum Verbali accepti Omnes Aureor. Hungaricali Denig. Qua
tuor Viginti Florenor. Pte pro Quibus Supradicto Jnsoro Alberto Kezicki
a Jnsoro Nicolao Rudowski Solvi Jmmediate esse Eum Jo. Rudowski
Quidem Decreto non Satisfecisse Quinimo Ejusd. Decreto Contravenisse Post
vero Decretum ex Judicialium Agnitione patet Jo. Rudowski Vaccam valoris
Jnsorita Quatuor Florenor. ac Duos Aureos Hungaricali adhuc restare
Summa Jnsoro Kezicki Debitos Proinde Judex Jo. Rudowski non posse Extendere
Summas Sibi adjudicatas in pænas Luitas a Jo. Kezicki arbitratus, Quinimo
quo ad Jndictionem Jnsoris Kezicki Liquidatis Summis et gravatis tam Decreto
adjudicati quadpost Decretum accepti tum Jpsi provisione a Summa Viginti
ti Aureor. Hungaricali pro Septem Annis provenient Decreto memorati
adjudicata Jmminget Quatenus Jo. Nicolaus Rudowski Summam restant
Trecentorum Septem Florenor. Pte Jo. Alberti Kezicki vi et pro Jnti. Secunda
pti Jnti Sancti Bartholomæi Ao Currente Jpsi ventura Coram officio et
Actis presens Cruci Capitis Rosarii Sine quibus vis Defuncti Junio Protulla
Tadmi by Solvat Aliter enumerat Dcis Sub Pena Binnis in Casu Con

Transcribed

Contraventionis Circa Maonem Facienae publicanae Luita Pena
Trium Marcar Poll Pti Gnoso Kezielli per G Rudowski in Tmo Solutio
nis Summae Sub Eoae Rigore Judicio Suo Ldtiae Inviolanti Soli tu Juris
praxi Solvenae Nihilominus Idem G Rudowski in Sublaonem Condnis
in Cro Plocene Fra Sexta In Cmo Festi S Laurentij Martyris 1775to
Ao Ex Vi Contraventionis Gnisertae Decro Circa Maonem obtenta Penam
Simplicem Quatuordecem Marcar Poll G Kezielli in Tmo Supra Gfixo
Sub Eoae rigore quo Supra Judicio vero Suo per Medium in instanti
Sub Seorsivo Rigore Ex Regestro Penalium Extendenae Solvat Decri
praesenae Vigore.
Inter Famatum ac Spectabilem Antonium Sikorski Advocatum Plocene Sae
Rae Mattis Actorem personaliter. et MM Eleonoram Seu alterius nnis
de Malanowskie olim Mfici Michaelis Zakrzewski Vexilliferiae Zawskrzene
relictae Contem Viduam tum Successores Ejusdem M Michaelis Zakrzewski
cum Eoae M Malanowska pereatos nec non M Josephum Zakrzewski
Judicem Crene Plocene Poullatorem Supraene Cttos per G Mathaeum Krzy
wkowski Tanae Non Sunt

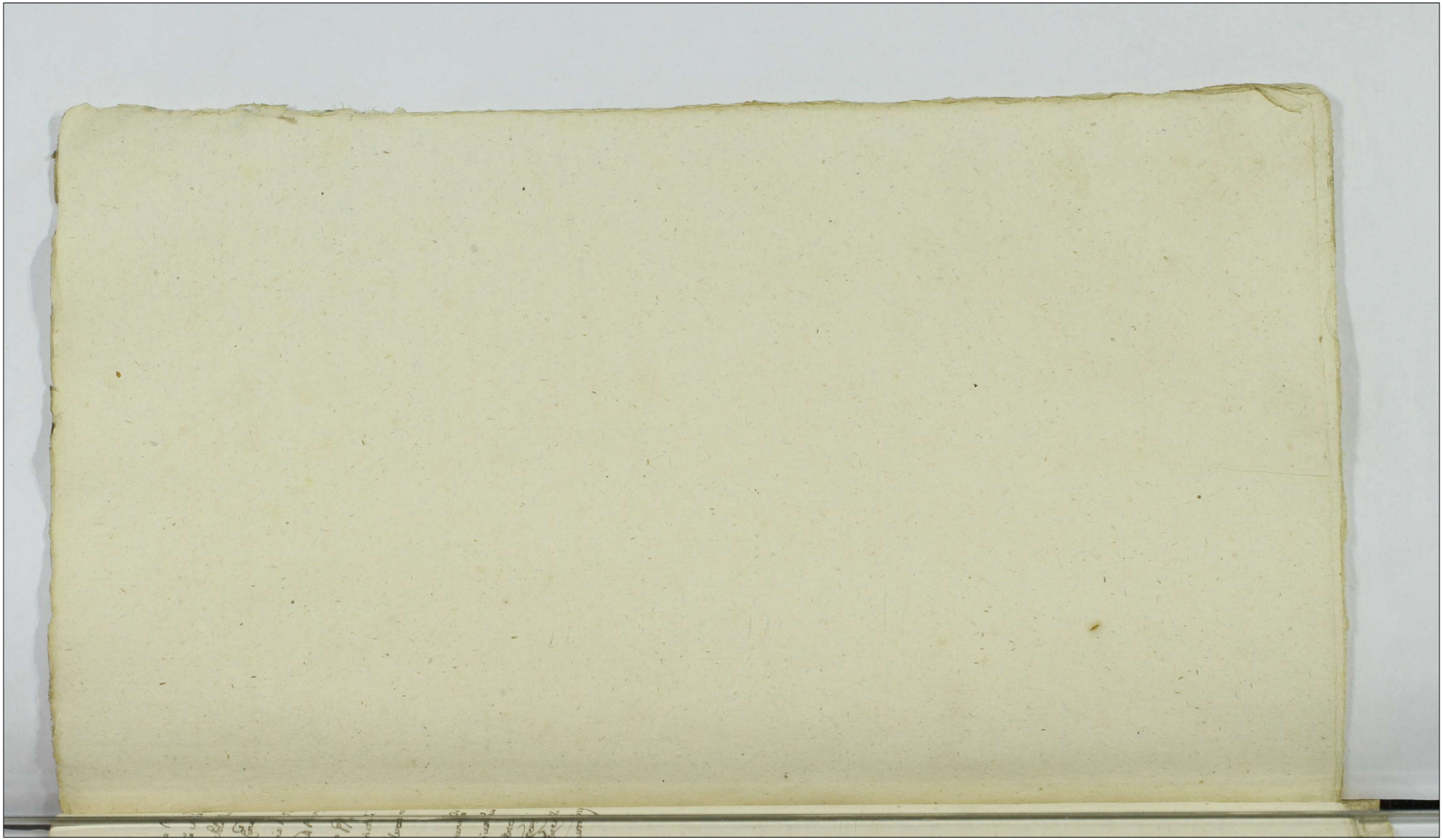

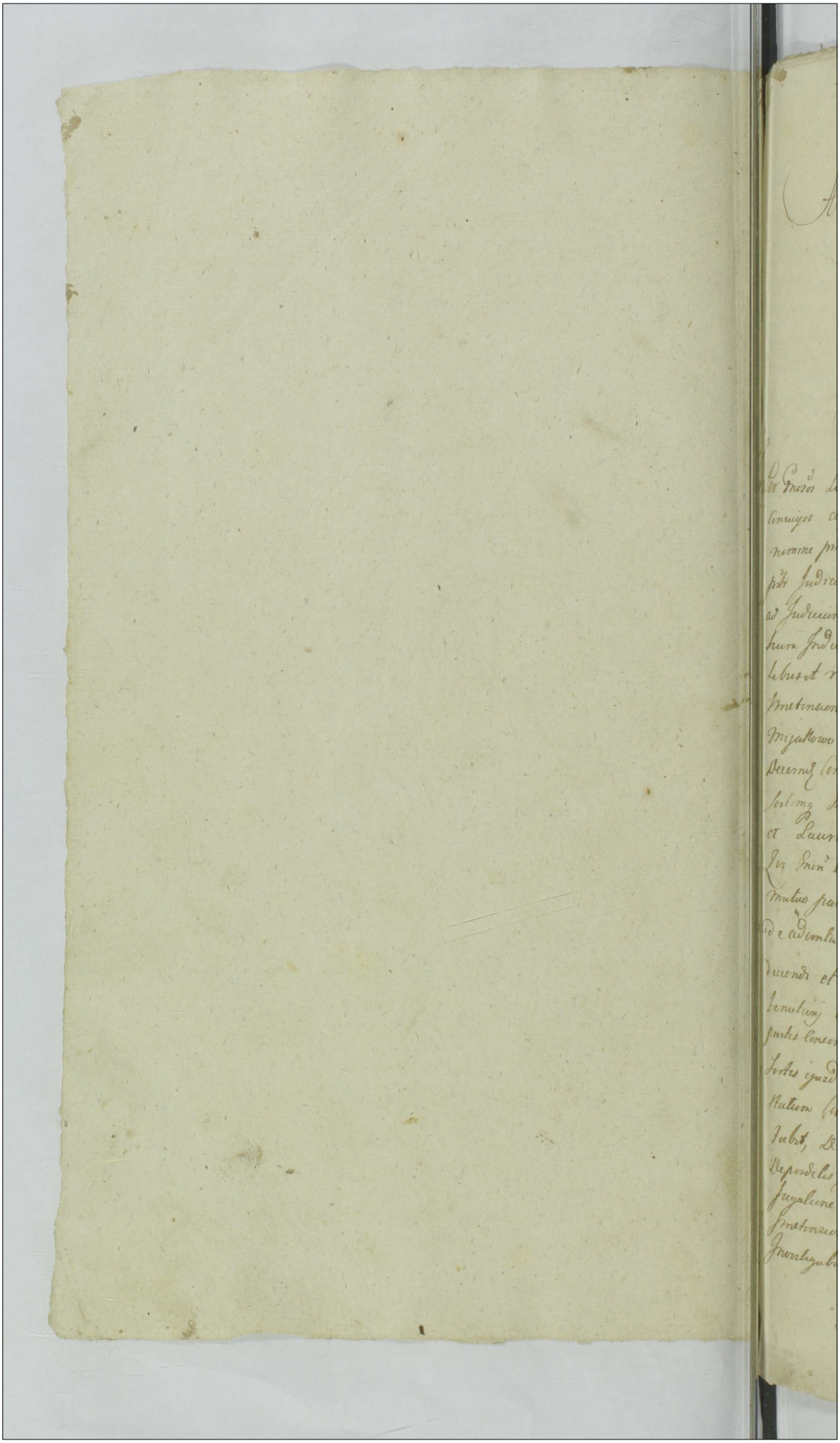

Actum in Castro Plocensi in Judicijs Castrensibus Capitanealibus simulq Terminis Quaerelarum Causarumq Officij Judicijs juxta suam Cadentiam expublica acclamatione In Diem hodiernum et Incidentibus F 2da in Crastino Festi Sancti Andreae apli Scilicet Die prima Mensis Decembris Anno Domini 1777mo. H Legitime

Inter Gnosos Lucam Jez et Bogumilam Barcikowska Invicem Conviges actt et citatt per mantum suo et Centos suae nomine pstr Gnosum Antonium Olszewski Citatt et actt pstr Judicium Decidendo Citationes Partium Suum ad Judicium sibi ab Invicem editt Controversijs Partium Inductis exauditis Combinatis Partium actoratibus et realibus Quoniam Causa praesens respectu Praetensionum ex tenutaria Possessione Sortis Bonor Mijakowo Suum ad Judicium promovet Proinde Decernit Condescensio ad Fundum Bonor Mijakowo Sortemq Gnosor Jezow, Gnosor Mathiey Krzywkoski et Laurentij Sokolnicki Burgrabior Cmi Plocen Qui Gnor Burgrabij Unius absentia non obstante mutuo partium Sumptu Captato tempore praevia de adventu Sui tempestive faciendo avisatione Conducendi et Condescensuri Comportationem Contractus tenutarij ac Inventarij Status ejusdem Sortis Inter partes Conscriptt Demandabunt, Seu demandabit, Statum Sortis ejusdem Revidebunt seu revidebit, et Eundem Statum Cum moderno Confrontabunt Seu Confrontabit, De Desolatione Seu reparatione actus vel Depositis Inseminationibus Angarisatione Seu Profugatione Subditorum. Subditorum Cimitisq Partium Praetensionibus Inquirent Investigabunt, vel Inquirit Investigabit Inquisitiones Juratorias expedient, Seu expedient

seu expedit, Juramenta ubi necessaria fuerint excipiunt seu
excipiet, Solutionem summar. si quae cui et a quo Debe-
bunt Injungent seu Injungit, Poenas super quo Interent,
extendent aut extendet, Bonificationem seu satisfactionem
omnimodam cui et a quo Debebit assignabunt vel
assignabit, finaliterq Causam praesen. nihil Intactum
et Irresolutum relinquendo pro Exigentia Legis Justitiae
ac Terminor. Decident, Dijudicabunt ac moderabunt
seu decidet, Dijudicabit ac moderabit, quor. vel Cujus
Judicij tenentes Decisioni partes parere et Judicatum
pati Debebunt ac tenebunt, Sub poena Bonitionis
illo in Tmo Condescensionis super Parte Contravenientis
publicanda Lata poena Septem marcar. Polonicalis
parti per Partem Sibi ab Invicem Compensanda Judicio
suo totius per Utramq Partem praxi Juris Solvendae
pro quo Condescensionis Tmo partes quos Voluerint,
et negotium Causae praesen. poposcerint, adcitent,
adcitandi Sub simili Rigore Compareant, et Judicatum
paciant Decreti praesen. Vigore.

Inter S. Stanislaum Sulkowski actor. pr. et SS. Lucam Patrium
Franciscum et Joannem filiastros Gumniskie Citatos
per S. Laurentium Sokolnicki Judicium Citationem
Partes actor. pro Solutione Summae Contum Tyn. per actor.
ob Enoso Carolo Gumniski Citatos Parenti et fratri
ad Scriptum manuale mutuo Concreditae suam ad
Judicium edictis Decidendo Controversijs Partium In-
ductis exauditis Decernit Judicium quatenus Jus actor. reali
talem Scripti ac Summae suprascriptae Comprobet in Segum
Judicijs suis post quam Comprobationem Subsecutae vel
non Judicium Decernet, sit quod Juris erit Tl.

Inter S. Valentinum Szumanski actor. pr. et Infidelem Simul
Dawidowicz Judaeum Sieprscen. Citatos per S. Paulum
Chmielowski ad repositionem Comparen. ab Infideli
Simul Dawidowicz Judaeo Sieprscen. Dictus Dilatio
Majoris quae Infideli Simul Dawidowicz ex quo Causas majoris
Importantiae in Judicijs Crn. Ciechanovien. pro nunc attentat, quae

Dilatione

Dilationem Literatorys Documentis in Seqvenc
Judicijs Suis probare tenebitur Tl.
Inter G. Ignatium Opawski actor pstr, et G. Swietosla
wn Kolczynski Citatt ~~[illegible]~~ pstr, Judicium Cita
tationem Partis actor Suum ad Judicium edidit, Decidendo Controver-
sys Partium exauditis ad affectationem Partis actor
Datur Dilatio Inquisitionis Parti utriq super Con
tenta Citationis et Protestationum Partis actor
in Seqvenc Judicijs Suis educendae Tl.
Inter G. Antonium Klobukowski actor et Citatt pstr, et G.
Lucam Gumnski Citatt et actor pstr, GG. Antonium Zo-
rawski Joannem Winnicki, tum MRSP. Martinum
Wygodny Citatt, per Eundem G. Antonium Klobu-
kowski Judicium Citationes Partium Suum ad
Judicium edidit, Decidendo Combinatis, Partium Actoratibus
et reatibus Datur Dilatio, Scrutiny Parti utriq
ad Contenta Terminor et Protestationum Partium
utrarumq in Seqvenc Judicijs Suis Educendae Tl.
Inter Gnosum Joannem Chądzynski actor pstr, Tandem
quoniam G. Petrus Chądzynski Citatt praesens in Tmo
Disparet et se Condemnare permittit, Proinde super
Eodem Gnoso Chądzynski Citatt, ratione non Solutionis
Summae Mille Ducentor Tyn Polonicalis in Obliga
tionem Sortium in B. Chądzyno Krusie acceptae,
rehabitionisq Ejusq Sortis, ac bonificationis Pre
tensionum ex fundo Bululanae permittit Conde
mnatio ~~[illegible]~~ addit et ~~[illegible]~~ et pro peragenda
Executione addit G. Burgrabiq Cmi Plocen quisquam Publicatt
peragat Juxta Processum
Inter G. Bonaventuram Szawlowski actor per G. Thomam
Szawlowski filium et quoniam G. Franciscus Rogmski
Citatt praesens in Tmo Disparet et se Condemnare
permittit, Proinde super Eodem Citatt, Disparen. ratione
non Solutionis quotae Ducor Aureor Hungari
eadem mutuo Contractae permittit Condemnatio qua
G. Burgrabiq Cmi Plocen quivis Exequatur Publicatt

Inter Gnosum Laurentium Mieszkowski actorem per Gtti
cianthum Przedpełski et G. Stanislaum Lukowski Citatos
per G. Valentinum Zołłowski Judicium Citationem Partis
actorum Partem Citatorum suum ad Judicium editam
Decidendo Controversijs Partium Inductis exauditis
Insistendo Scripto manuali hic in Płocko die 23
Januarij anno 1775 per Citatorem in rem Actorum
Super quotam viginti Duc. Flor. ~~Polonicalium~~ et gr.
viginti Quatuor Polonicalium Dato Decernit Judici-
um quatenus Idem Citatorum praetactam quotam
viginti Duc. Flor. et gr. viginti Quatuor Polonicalium
actorum in et pro Crastino Festi Sanctorum Trium Regum
anno futuro 1778 Incidentem Coram Officio et
actis Officij praesentis absque gribusvis Juris diffu-
gijs et Justitiae Protellationibus, solvat et realiter
enumerat, Idque sub poena Banitionis illo in Termino
Circa manifestationem, in Casu Contraventionis fa-
cienda publicanda, Lucta per Citatorem poena Trium
Marcarum Polonicalium Parti in Termino et sub rigore
Suprascriptae Judicio suo totius Jnsistanti praxi
Juris solvendae Decem praesentis vigore.
Inter G. albertum Mosakowski actorem pr., et quoniam Gnosus
~~Jacob~~ Joannes Zochowski Citatorem praesentem in Termino
Disparet et se Condemnare permittit, Proinde super
Eodem ratione non solutionis Summae permittit Con-
demnatio et pro peragenda Executione addit
G. Burgrabius Loci praesentis quem quam peragat
Juxta Processum,

Publicatum

Inter GG. albertum Bełkowski Victricum et Martinum
Chabowski Privignum actorem et Citatorem per Eundem Gnosum
Chabowski suo et Suprascriptorum Gnosorum alberti Bełkowski
Victrici sui nomine personaliter et G. Josephum Rotki
Trucki Citatorem et actorem pr., LL. Joannem ~~Josephum~~
~~et Franciscum Gnosum Chabowski Soldatos et Soldatos~~

Judicium

ad Joannem Georgium de Chubowski Judicium Juvitendo
Decretis Judicij sui Juvinctis Reprobationis Juginu-
tionum in antecactis Judicijs suis inter modernus
partes prolatis Sententiet Judicium Quatenus
Eadem Partes reprenent Causas Juginutiones suas in
antecactis Judicijs suis deductas vig Juminstanti et
quenum reposuerunt, Proinde satisfactione in p.mis
ad Juventa ad Lectionem Earum Juginutionum
Judicium Condescendit Quibus Lectis et matura de-
liberatione perpensis et quidem quo specutat exceptionem
Joannis Josephi Rokitnicki Com. Juenos albertum Butho-
wski et Martinum Chubowski Justitutum siquidem
ex eisdem Juginutionibus sufficienter Deduci per
Joannem albertum Bethowski Certo tempore Juenum Roki-
tnicki Domum suam Juvitatum fuisse Subinq Jn
primis per hunece Juenum Debet Bethowski Com.
Juenum Rokitnicki ad potationem Liquor Crimino
Stimulasse deinde pro Futture profatum Juenum
Rokitnicki armipisse et cum eodem Contentiones
movisse, Junq temporis per Eum Juenum Bethowski
ac saepe sepiq per Utros citato JJ Bethowski
et Chubowski hunece Juenum Rokitnicki Luisse
honorem Verbis Sum materiis Calumniosis, Protera Da
mna plurima Jnstrumenta et Prates Juven-
tutis Juis et Subditer Suos eidem Joannem Roki
tnicki Jntulisse Malicyose quidem Joannem Rokitnicki
per Exanem citato Devorabum extitisse, Subditos
Denq per Juenum Chubowski Subditos Suos, Juenum
Rokitnicki Summopere Ledentes non Coercuisse
nec premisses Causas eisq Jntuperasse Contributionem
Capitalem, expindo Bonorum Popowka Mainte
per Juenum Bethowski modo Senatorio, Propria nunc vero
per J. Rokitnicki modo tenutarij possessa non exolisse
Jmo retinuisse Verum Eam Contributionem Capitalem
ad praecedentem Executionem militarem per Juenum
Rokitnicki pacificatam, Effectu Proinde pro premissis
ad alios deductis Juenuenientijs non posse Eosdem
Pro Contributionibus alias fulleras per J. Rokitnicki
ad Mutuo Datis portionem pecunie ejusq Solutt.
Vilnicki per citato recepisse et J. Rokitnicki non
restituisse

GG Bełkowski et Chabowski poenas evadere Judicium
arbitrar. Decernendo Quatenus Idem Gnosi Bel
kowski et Chabowski Turrim, Superiorem Castri praesens met
pro Feria Secunda post Dominicam Invocavit Qua
dragesimalem Anno futuro 1778 Incidens Ingrediar.
ejusq. sessionem et quidem G. Bełkowski uti magis
Inquisitionibus Incusatus per spatium Duar. Septi
manar. Jam quoq. Gnosq. Chabowski per spatium
unius Septimanae ~~Ingrediar. ejusq.~~ Continuent et
expleant, nec non Ingressu de Turri et quidem Gnosq.
Bełkowski poenam Duplicem Quatuordecem marcar.
Polonicalt. Jam vero Gnosq. Chabowski poenam Sim
plicem Quatuordecem marcalt. Polonicalt. ydem Gnosi
Rokitnicki actt. Sub poena Banitionis circa mani
festationem Coram actis Crone. Placent In Casu Con
traventionis faciendae publicanda Judicio vero suo
per medium Earundem marcar. Quisq. ex persona
sui sub solito rigore ex Regestro poenalium
extendendo solvat et realiter Enumeret, Quo vero
spectat Contributionem Capitulum ex sorte dicta
Popowka per G. Bełkowski retentam per Gnosum
Rokitnicki Intercedendo huncce Gnosum Bełkowski
ad Thesaurum Rm. exolutum Quoniam Idem
G. Rokitnicki actor quantitatem ejusq. Contributionis
per se exolutae nec quietationibus de exoluta Eadem Con
tributione obtentis nec Inquisitionibus adpsens probat, Proinde
necessariam esse Comportationem Quietationum
de Eadem Contributione obtentar. per Eundem Gnosum
Gnosum Rokitnicki Subse pro Sequend. Judicijs
suis Subsequendum Censet Tl. Damna vero
G. Rokitnicki sibi per litatt. Illata tum quantum
ipsi debet pro Contributione alias fulcraz Com
probet in Sequenti Judicijs suis post quam Com
probationem Subsecutt. vel non Judicium decernet
Id quod Juris Erit Tl. Quo vero Spectat actt. Eorundem

Gnosum

Bitkowski et Chabowski conc. Gnosum Rokitnicki
Institutum Quoniam Jelem G. Rokitnicki Eisdem
Inquisitionibus in quopiam non redarguitur esse
reus Proinde Liber pronunciatur Decr. praesenti
vigore.

Inter G. Ludovicum Bietkowski act. pr. et SS. Mathiam
et Petronellam Invicem Coniuges Parentes et adamum
filium Niedrowskie alias Valentinum Niedrowski Citat.
per G. Hiacinthum Przedpetski Judicium Citationem
partes act. conc. Partem Citat. Suum ad Judicium edit. Decedendo
ad Affectationem Partis act. Datur Delatio Inquisitionis parti
utrique ad Contenta Citationis et protestationum Partes
act. in sequen. Judicijs suis educendae Tl.

Inter G. Thadeum Przedpetski act. per G. Hiacinthum Przedpetski
Perfidos et Infideles Mosiek et David Smulewicze Fratres inter se
germanos Citat. per G. Mathaeum ~~Przedp~~ Krzywkoski
fori Legitimo uti per Scriptum per Partem Citat. ad
respondendum assignato in Causa praesen. procedere mandat.
Judicium Decidendo Citationem Partes act. Conc. Partem
Citat. Suum ad Judicium edit. ~~Decidendo~~, Controversijs
Partium Inductis exauditis et quidem Partis Actoreae
Solutionum Summar. Ducentor. Quinquaginta
Quinque Flor. Polonicat. pro quindecim Corcis
Siliginis Hyemalis modo Licitat. acceptae
Quoniam Nonaginta Flor. Polonicat. Scriptis
manualibus per Citat. act. ad Solvend. assecurat.
petend. Jam vero partes Citat. Easdem Summas
per se pacificatas esse Inferen. Proinde
Propionibus Citat. ad Evasionem Juratoriam
ad inventis Decernit Quatenus Idem Citat.
Evadent prout Summas Supraseras
act. non debent et ad Solutionem Earundem
Summar. non tenent. Idque in sequen. Judicijs
suis post quam Evasionem Subsecut. vel non Judicium
Decernet, id quod Juris erit Tl. in Procedendo

Inter Gnosum Thomam Ciołkowski actt prtr, et M. antoni
um Karski Vice Palatinus Terrae Dobrinens. Citatt per
G. Laurentium Sokolnicki Judicium ad Citationem
Partis actt cons partem Citatt suum ad Judicium
editt Decidendo Controversijs Partium Inductis
exauditis, Insistendo Decro Judicij sui 7 2da
post Dm Laetare Quadlem proxima ut pote Die
Decima Mensis Martij anno praesens Inter Mo
dernas Partes prolatt, Decernit Judicium Quatenus
Mcus Karski Citatt Summam Octo aureor Hun
guricatt una cum poena Luita Trium Marcarum
Polonicatt Supraseno Decro Moderno actt adjudicatt
ni et pro Crastino Festi Sanctor Trium Regum
anno futuro 1778 vo. Incidens Coram officio et actis
officij praesens Gnoso Thomae Ciołkowski actt
Solvat et realiter Enumeret Idq sub poena Bu
nitionis coram ipsis actis Circa manifestationem
in Casu Contraventionis Jacionis Publicanae Luita
poena per Citatt Trium Marcar Polonicatt Parti
in Tmo et Subsigore Supraseni Judicio suo totus
In instanti praxi Juris Solvenda. Nihil Omi
nus In Sublationem Condemnationis Super Eos
Mco Karski Coram actis officij praesens in Tmo
Satisfactorio obtentae ac pro Contraventione an
tenori Decro Judicij sui Solvat Idem Mcus
Karski poenam Duplicem Quatuordecim Marcar
Polonicatt Parti in Tmo et Subsigore Supraseni
Judicio suo poenam Simplicem Quatuordecim
Marcar Polonicatt in instanti sub Scorsivo Regio
ex registro Poenalium extendendo Decri Tsone
vigore.

Inter G. albertum Sułkowski actt prtr, et quoniam Gnosi
Franciscus et Joannes ob Caroli filij actt Lucas Gu
minscy Patrucis et tutor Citatt praesens in Tmo
Disparent et se Condemnare permittunt, Proinde
Super ipsos Disparent in Lucro ulterioris fortis
et minorennes

finalis ac indilatae faciendae Executionis et hoc ratione non Solutionis Summae Quinquaginta Tynę permittit Condemnatio et properaginda executione addit Gnosus Burgrabius Crone Plocen quis quis peragat Juxta processum

Publicatum

Inter G. Laurentium Sniechowski actorem pstr, et Infideles Salamon Parentem et Jacek Salamonowicz filium Poznanskie Citatt Judaeos Drobinenses per Eundem filium suo et Parentes Suis nne pstr, Senem Partem actoream docere Partem Citatam de Termino et Contentis Citationis Suae Jdq ministranti docuit Prosequentis in Prosecutione, Controversijs Partium Inductis Exauditis Judicium Citationem Partis actoris Conę partem Citatt editt Decidendo Siquidem actor Gnosus Laurentius Sniechowski pro Solutione Summae Centum Tynę ad Scriptum manuale in Drobin Anno 1768. Sine expressione Diej Datum per Citatt ab actore expendendenda Provisione mutuo Contractae Eundem Citatt ad Judicium suum Convenit, et Solutionem ejusdem Summae cum Provisione injungendam sibi exposuit, Jam quoq Infidelis Jacek Salamonowicz Citatt Reproductis Registris porse Conscriptis Eandem Summam Centum Tynę cum Provisione plusquam Integraliter porse et Suprascriptum Infidelem Salamon Poznanski Parentem suum exclutam esse allegat, Gnosus autem Sniechowski non nisi Summam Sexaginta Tynę in vim provisionis a Suprascripta Summa Centum Tynę ab ejsdem Citatt levasse, agnoscit, et prout nihil pluris ab ejsdem Citatt, / praeter unum Pilelem ab ejsdem Citatt acceptum / Levavit, Juramentum praestandum offert, proinde admissibili Eorum Gnoso Sniechowski actt ad Juramentum admiventi Decernit Judicium Quatenus Idem Gnosus Sniechowski

actt

Actor Comprobet, in Eam Juramenti Rothum
prout praeter Suprascriptam Summam Sexaginta
Tynę Provisionalem et Pileum per se acceptum nihil plurius
ab Ejusdem Citato levavit nec accepit et addit
Mnlis Judicialis ad pronuntiandam Juramenti
rotham, praestitit Rotha Suprascripta attentante
Eorum Infideli Jacek Salomonowicz filio Citato
Qua Comprobatione attenta non nisi Summam
Suprascriptam Centum Tynę Originalem ejusdem Gnosi
Sniechowski actu a Citato Juste Competere Judi-
cium Judicat, Decernendo quatenus Fidem Citati
unus ad alium sese non referendo Summam pro
tactam Centum Tynę quemlibet Tynę Triginta
Sex gr numerando # in et pro Vigilia Festi Nativitatis S.
Joannis Baptistae anno futuro 1777 800 Incidenti
Coram Officio et actis Crone Plocone sub poena
Banitionis circa manifestationem in Casu Con-
traventionis in Ibidem facienda publicanda Ejusdem
actu absque quibusvis Juris Diffugijs et Justitiae
protellationibus Solvatur et realiter enume-
rent, Lecta per Citatum poena trium Marcarum
Polonicalium Parti circa Solutionem Summae sub
rigore Suprascripto Judicio suo totius in instanti
praxi Juris Solvenda. Nihil ominus Idem Citatum
in Sublationem Condemnationis super ipsis hac
in Causa in anticactis Judicijs suis obtentae
Solvant poenam Simplicem Quatuordecim Marcarum
Polonicalium Parti in Termino et Sub rigore Suprascripto
Judicio suo per medium Insistanti Sub Scorsivo
Rigore ex Registro poenalium extendendo Decreto
praesenti rigore # exclusa quota Sex florenorum Polonicalium
pro pileo per Eundem Gnosum Sniechowski accepto
per Judicium Suum moderata.
Inter in Albertum Dobrski Ensiferum Vinnicensem actu
per in Chypolitum Dobrski filium pro, et S. Josephum
Bogurski Citato per S. Paulum Chmielewski, pro
huic Causae huic ad invento partibus in Causa Pond

prouden

procedere mandat in Procedendo, Judicium Citatio-
nem Partis actt suum ad Judicium edictt Decidendo
Quoniam Meus Dobrski actt pro solutione summae
Triginta aureor Hungaricatt scripto manuali
per Citatum in Sco actt assecuratae Citatt suum
ad Judicium Convenit, et solutionem Ejusd summae
Injungendam sibi efflagitat, Jamvero Citt pro
tactum summam Triginta aureor Hungaricatt
per se Eydem Meo actt debere abnegat, Proinde
evadat Citatus prout memoratt summam Triginta
aureor Hungaricatt actt non debet, idq in Sequenti
Judicijs suis post quam Evasionem subsecutam
vel non Judicium Duernet id quod Juris erit, Tno
Conservatt.

Inter G. Gregorium Kiseliuski actt pstr, G. Andream Gosicki Citt
per G. Balthasarum Gościcki, tenori, Comparentem Sufficius a parte
Citatt Inscribere Compantionem et licet non inscribit, cum
tamen actt in Eadem Compantione persistit Proinde
Sufficiend Compantione ad Inventa Partibus experiri man-
dat in experimento Controversijs Partium Inductis
exauditis necessariam esse Communicationem Documen-
torum per utramq Partem ad praescriptum Legis
in Sequenti Judicijs subsequendam Censet Tl:

Inter G. Ignatium, Lukowski actt pstr, Illustrem admodum
Rndum Laurentium, Czarnomski Praepositum Gozdovien Citatt per
G. Laurentium Sokolnicki ampulata Dilatione
Majoris per Comparone Partis Citatae ~~Indebite~~ In Causa
praesenti personalitatem non requirend Indebite affectatus
partibus experiri mandat In experimento, Quoniam
Comparens partis Citatae ab Inscripta Compantione
recedit Et Eundem Illustrem ad modum Rndum
Laurentium Czarnomski Condemnare permittit
proinde super Eoq in Lucro ulterioris fortis
fortis finalis ac Indilatae Executionis et hoc
ratione non solutionis summae permittit Con-
de mnatio ~~ad~~ et pro percipienda Executione addit

Gnosq

Gnosus Burgrabius Cmę Plocenę quivis qui peragat
Juxta processum.

Publicatum

Inter Gnosum Albertum Sulinski Commorantem Granitialem
~~Plocenę~~ Cechanoviensem actt ~~pitr~~, per Gnosum Paulum Chmielewski, et
M Bartholomeum Zakrzewski Citatt per S Matheum
Krzywkowski Satisfaciat Citatt Meus Zakrzewski
Dilationi majoris ad quam se in antea actis Judicijs
Juris receperat, idq in tantum tandem non urgente Parte
actt Satisfactionem ejdem Dilationi majoris
partibus experire mandat, In experimento Satis
faciat Idem Meus, Zakrzewski, Citatt, Antenori
Decro Judicij sui Injunctae ipsi Evasionis, idq
in instanti, et quoniam ~~Idem Meus~~ Comparens
Ejusdem M Zakrzewski Solutionem Summae Viginti
aureor Hungaricatt pro lujus Solutione pars actorea
agit, Offert, Proinde Judicium Decidendo Snum
Partis actoreae Insistendo Scripto manuali De
Dalacjis in Szumanie Die vigesima Mensis Novem
bris anno 1774to per Citatt in rem actt Dato
et manu ejusdem Citati Subscripto, Decernit Judici
um Quatenus Idem Meus Zakrzewski Citatt
praetactam Summam Viginti aureor Hunga
ricatt ab actt mutuo Contractam ejdem actori
in et pro Vigilia Festi Nattis S. Joannis Baptae
anno futuro 1778 00 Incidenti Coram officio et
actis Officij praesenti Solvat et realiter enumeret
Idq Sub poena Banitionis Circa manifestationem
In Casu Contraventionis In ibidem faciendam publi
canda, Lucta poena Trium Marcar Polonicat
per Citatt In Trno et Sub rigore Suprascriptae Peritti
actt, Judicio suo toties Inmistanti praxi Juris
Solvendi Decri praesenti vigere.

Inter SS. Josephum Sąchocki et Mariannam Miszewska
Invicem Coniuges tum Infidelem Jacob Benor Miszewo
murata Arendatorem actt per Eundem Gnosum

Josephum

Josephum Sąchocki suo et Eorundem Contis ac Infidelis
arendatoris nomine personaliter, et M. Sigismun
dum Lasocki Tribunum Sieprzeny Citatt per G.
Mathaeum Krzywkoski Gnosum Jacobum Zaboklicki
Citatt per G. Laurentium Sokolnicki, Coram Judicio
praesenti Comparentibus et Secum Judicialiter Contro-
versiae quarum Partium Controversys Inductis exau
ditis, Quoniam Mcus Sigismundus ~~Citatt~~ Lasocki
Citatus Gnosus, Josephum Sąchocki et Mariannam
Mieszowska Invicem Conjuges atq Evam et Annam
Borowskie Virgines Innuptas Denique Infidelem
Jacobum Arendatorem ad Judicium Trre Plocens
Obsequente Relatione authentica Coram actis Officij
praesenti per M.R.S.P. Lucam Olkowski de Radza
nowo Authum et Juratum F. 2da in Crastino Festi
Sanctorum Petri et Pauli apostolorum Scilicet Die Trige
sima mensis Junij Anno Currenti Recognita Convenit,
Jamquoq Idem Gnosus Sąchocki Conjuges ac Infidelis
Judaeus Arendator Eorum, Eundem Mcum Lasocki
ac Gnosum Zaboklicki ad Judicium praesens in una
Eademq Causa Concitavit, Lex quoq anni 1768 vi
in Eodem Judicio ad quod prius Citatio exportata fuerit
Dissudicationem Subsequendam Disponit Terminus
quoq M. Lasocki et Gnosus Zaboklicki Gnosus Sącho
ckim ~~fr~~ ac Infideli Judaeo arendatori Eorum ~~Institutus~~
ad Judicium Trre Institutus per prius editus esse
elicit Proinde, Judicium Insistendo Suprascriptae Legi anni
1768 vi Causam praesentem ad Judicium Trre Plocens
proprij Districtus remittit Judicandam T.C.A. respectu
Eorum ac aliarum Interventionum,
Inter G.G. Bernardum Malewski et Josepham Dębska Invi
cem Conjuges tum Josephum Dębski actum et Citatum per Eundem Gnosum
Bernardum Malewski suo et Suprascriptae Actae et
Citatae nunc personaliter, et G. Mathiam Rumocki

Citatum

Citatt et actt fortr, G Paulum Czachorowski Citatt
per G Laurentium Bromirski Quo ad actt, GG Ma-
lewskich et Dębski cons Gnosor Paulum Czachorowski
et Rumocki Institutum Teneri Eosq GG Malewskie
et Dębski docere partem Citatt nempe GG Czachorowski
et Rumocki docere de Tmo et Contentis Citationis
suae idq mmstanti, et quoniam Docuerunt, Proinde
Judicium Causam partibus prosequi jubet, In prose-
cutione Controversijs Partium Inductis exauditis Judi-
cium Citationes Partium suum ad Judicium reciproce
sibi editt Decidendo. Quoniam Causa praesens respectu
praetensionum extenuatana Possessione Sortis in Bonis
Przeradz magna sitt, suum ad Judicium Promovetq quae
sine Condescensione Decidi nequit, Proinde Decernit
Condescensio ad Fundum Eorunq Bonor Przeradz
magna Gnosor Joannis Szczepkowski et Mathaei Lisowski
Burgrabior Bonq Plocen Quod Officium Burgrabiale
Cron Plocen Unq absentia non obstante Captato tempore
praevia de Adventu sui tempestive facienda avisatione
mutuo partium sumptu Conducendum et Condescensurum
Compertationem Contractus tenutarij ac Inventarij
Status quoq Sortis Interpartes Modernas Conscriptt
Demandabit, Statum modernum cum antiquo Con-
frontabit, De Desolatione seu reparatione Sortis
quidem Auctis vel Deperditis Inseminationibus, nec
non de Cunctis et Singulis Partium praetensionibq
ac Injurijs Inquiret Investigabit, Inquisitiones Jura-
torias expediet Juramenta ubi necessaria fuerint,
excipient, Solutionem summar quae et quantae cuj
et a quo debebuntur Sentenciabit, Bonificationem
omnimodam et Satisfactionem Parti Injuriatae prae-
stoniq Decernet finaliterq Causam praesen nihil
Intactum et Irresolutum Relinquendo assopiet poenas
super quo Interent, extendit Calculum si Debebit
excipiet, Rigores annectet cujq vel quor Judicij Condtis

Decisionem

Divisioni partes parere et Judicatum pati debebunt
ac tenebunt sub poena Banitionis illo in Tmo Con
descensionis super Parte Contravenien publicanda
Lata poena Septem marcar Polonicalis Parti per Partem
sibi ab Invicem compensanda Judicio suo totius per
utramq partem in instanti sub solito Rigore
Solvenda Decn praesen vigore.
Inter Meos Bartholomaeum Mazowiecki Tribunum Terrae
Zawskrzeni, et Vice Capitaneum Cmd Sronen Palatinatus
Plocen ac Mariannam de Milobędzkie primi et M Michae
elis Mlicki Notarius Tmis Plocen Secundi ad praesens
voti Invicem Conviges actt per Meum Maritum suo
et Contis suae nne prts, et Meum Cajetanum Mlicki
Tribunum Gnesnen Citatt per E. Paulum Chmielewski
Tandem obspem declaratae Satisfactionis Scribunt
Partes ad Seqvon TC:
Inter eosq MM actt per Eunq Meum Maritum suo et Contis
suae nne personaliter, et Meum Cajetanum Mlicki Tribu
num Gnesnen Citatt per Gnosum Paulum Chmielewski
Tandem obspem Declaratae Satisfactionis Scribunt
Partes ad Seqvon TC:
Inter Religiosum in Christi Patrem Pium Loqu Conventus
Plocen Ordinis Sancti Dominici Praedicatorum Priorem
ac Totum Eunq Conventum Plocen Ordinis S: Dominici
actt per G Nicodemum Skwarski et Infidelem Horzek
Salamonowicz Judaeum et Incolam Plocen Citatt
per Gnosum Josephum Lempicki tenen Partem actt docere
partem Citatt de Tmo et Contentis Citationis suae
idq in instanti et quoniam non Docet Proinde ~~Libera~~
Pars Citatt tantisper a ~~Causa praesen~~ Termino Partes
actt Libera pronunciat
Inter EE: Juliannam G Victoris Pomiconowski Mariannam
G Josephi Malinski Contes Ciołkowskie ac Earum
Maritos actt per Eosq maritos suos et Earundem
Contum suar nominibus prts et EE: Albertum Ciołkowski

et Josephum

Josephum Klenicwski Citatt per Generosum Thomam Ciot-
kowski, Judicium Decidendo ad citationem Partis actt
cum partem Citatt editam Insistendo anteriori Decreto
Judicij sui Inter Partes modernas prolatt, Decernit
Judicium qualenus Generosus Josephus Klenicwski Citatt
Contractum intuitu Resignationis Bonor. Ciotkowski
Inter Generosum Albertum Ciotkowski ab una et Sumu
Generosum Klenicwski parte ab altera Conscriptum pro cujus
Comportatione Conventus est Comportet, et quoniam
Comportavit Proinde Satisfactione in praemissis
ad inventa Causam praesens ultenus prosequi Jubet
in Prosecutione ad affectationem Partis Citatt ~~Datur~~
~~Dilatio~~ necessariam esse Communicationem Documentorum
per partem Utramque ad praescriptum Legis in Sequenti
Judicijs suis Subsequendam Censet. Ut Suspensa
Causae praesens Resolutione

Inter GG. Florianum Podoski et Mariannam Wybczynska
Juricem Consuges atque Andream Kruszewski actt per Eosdem
GG. Podoski et Kruszewski et quidem G. Podoski suo et
Contis suae nnae pstr et GG. Josephum Adamum et
Casimirum Zawidzkie Citatt per G. Mathaeum Krzyw-
koski Sufficiens Comparitione ad inventa Partibus
exponi Mandat, in experimento Licet quidem Comparens
ab Inscripta Comparitione Generosi Josephi Zawidzki
recedit cum Autem Summario prosu Juris nempe
Trinis Condemnationibus prima Eidem Feria Secunda
ante Trinitatis Exaltationis Sanctae Crucis proxima Scilicet
Die Duodecima Mensis Septembris Anno 1774to
Coram actis Prenominatis Placeat in Trinitatis Satisfactione altera
Feria post Dominicam Misericordiae proxima Idest Die vige-
sima Secunda Aprilis Circa Decretum poenalitatis
Inter modernos actt ab una et Generosos Eosdem Ada-
mum et Casimirum Zawidzkie parte prolatt, Tertia quoque
Feria pridie Festi Visitationis Gloriosissimae
Virginis Mariae ut pote Die prima Mensis
Julij Utriusque anno 1776. In Judicio praesenti
respectu non Sessionis Turni ac non Solutionis
Marcarum Decreto antecedente Judicij sui ad judicatam

ac non

ac non bonificationis praetensionum Regestro
specificatae per antenus Decretum Judicij sui com
probari Impenetrat. ex parte actae super Eod. Gnoso
Josepho Zawidzki nunc Disparens obtentis et publi
catis plenarie Convictus esse deducit. Proinde non
obstante quod Gnosi Josephi Zawidzki plenarie
Convicti Contumacia Cum Comparens Causam Ipsius
prosequi Jubet In prosecutione Judicium ad Citatio
nem Partis actoreae suum ad judicium suum Edictis Deci
dendae Controversijs Inductis exauditis, Judicium Insistendo Decreto
Judicij sui Feria Secunda post Festum Sepulcrum Beatissimae
Virginis Mariae proxima Scilicet Die Decima Octava
mensis Julij Anno 1774to Inter modernas Partes
prolato Quo mediante Comprobatio Damnorum per SS
Zawidzkie ac Causatorum, ac illatorum vulnerum est Demanda, Comprobet
Jidem ~~Gnosi~~ Actae et quidem G. Podoski Damna sibi
Causata, Jum quoque G. Kraszewski Vulnera sibi In
flicta, idque monstranti et addit. mentis Judicialis
ad pronuntiandam Juramenti Rotham praestitit Gnosus Podoski
pro frumentis omnis grani ac oleribus tum fono
nec non Butero ac Lawrdo, Regestro perse Conscripto
Inducio suo Producto specificatis (praeter Inventaria
tum volatilia Domestica tum alias res mattera
Charta quae Regestri Distinctum Specificatae et
in Decreto Suprascripto anni 1774ta non mencio
nata) super Summam Septingentorum Quinquagin
ta Quatuor Florenorum Polonicalium ex moderamine
Judicij sui ad Inventam praestitit quoque et
Gnosus Kraszewski super taxam vulnerum in ob
ductione specificatae videlicet super Marcas Sexa
ginta, Qua Comprobatione attenta Decernit Judicium
Quatenus Jidem Gnosi Zawidzey Citatae tam Sum
mam Suprascriptam Septingentorum Quinquaginta

Quatuor

Qualiter Flor. Polonicalis Gnoso Floriano Podoski ~~ad~~ Jozefo
Sexagintta Marcus Polonicalis Gnoso Krasiewski nicht
pro Feria Secunda post Dm Invocavit Quadlem anno
Juro 1717800 Incidenti Coram officio et actis Crone
Plocensi sub poena Banitionis in Casa Contraventionis
circa manifestationem faciendam ~~pro~~ Distinctam
publicanda solvant et realiter enumerent, Quo
vero spectat extraditionem Inventariorum et rerum
mobilium per GG Podoskie actis praetensam Signa
in Decreto supradecreto exaratis nulla mensio est facta
Gnon quoque Zawidzcy citatis Eadem Inventaria Gnosae
~~Wyszyńska~~ Zawidzka ejusdem G. Podoska matris propria esse inferunt,
proinde necessariam esse ad citationem ejusdem G. ~~Wy~~ Zawidzki
Matris Gnosae Podoska prosequendi judicijs suis per Gnosam
Podoski subsequenter censet, pro quibus judicijs idem
Gnon Zawidzki personaliter sub rigore poenae
banitionis in Casa Contraventionis extendendo Com
parere debebunt, et tenebunt, Nihil omnino judicium
Decernit Quatenus idem G. Josephus Zawidzki plenarie convictus in satisfa
ctionem antenorum Decretorum judicij sui turrim Castri Gnon
superiorem ingrediatur ejusdem sessionem per spatium Decem
septimanarum Continuent et expleant, necnon ex egressu de turri
solvat poenam duplicem Quatuordecim marcarum Gnoso
Podoski sub poena Banitionis Coram Actis officij Gnon
circa manifestationem in Casa Contraventionis faciendam
publicanda Jam quoque in sublationem trinarum Conde
mnationum supernus decretis exaratis ac pro contra
ventione Decretorum bis repetita solvat Jdem Gnosus
Josephus Zawidzki poenam quinduplicem Quatuordecim
marcarum Polonicalis Gnoso Podoski actis in Tmo supradicto
egressus de Turri sub rigore quo supra judicio suo
per medium in instanti sub solito rigore Decreti
Gnon vigore, Tm et pro feria Secunda post Dm Remini
scere Quadlem anno futuro incidente

Inter G. ~~Lucam~~ Lucam Cieslinski Burgrabium Crone Plocen
actt pltr et Mm Hedvigim de Nalęcze et M. Thomae
Unierzyski Camerarij Granicialis Plocen relictam Conten
viduam matrem atq Jacobum Marcinnam et Salo
meam filium et filias Minorennes Unierzyskie citatt
pro Canc M. Matrem suo ac filij et filiar suor nne
pltr, Judicium Citationem Partis actt cone Partem
citatt suum ad Judicium edit Decidendo Quoniam
actor pro Solutione summae Quadraginta aureor Hun
garicatt per Gnosum Thomam Unierzyski Came
rarium Granicialem Plocen citatt mantum et
Parentem ab actore ad Compactum verbale mutuo
Contractae Partem citatt suum ad Judicium convenit
Proinde Comprobet actor realitatem ejusdem Sum
mae Quadraginta aureor Hungaricatt ideo mi
stanti et addit Mntis Judicialis ad pronuntian
dum Juramenti Rotham praestitit Quae Compro
batione attenta Decernit Judicium Quatenus Pars
citatt praetactam summam Quadraginta aureor Hunga
ricatt Durantibus Judiciis suis Sacram officio et actis Crone
Plocen Sub poena Banitionis In Determinio Judiciar
suor circa manifestationem in Casa Contraventionis
Juribus faciendae publicanda ~~praesa~~ ~~[illegible]~~ ~~[illegible]~~
~~[illegible]~~ ~~faciendae~~ ~~[illegible]~~, solvat, et reu
Liter enumeret Lucta poena per litt Trium marcar
Polonicatt parti in Trno et sub rigore Suprascrip
Judicio suo totius Jn instanti Praxi Juris Solvendae
decreti praesens rigore.

Inter Illtrem Mcam Juliannam de Kampenhauzeny et Illtris
Mci Thomae Gregorij a Dembowa Gora Dembowski Succa
merarij pltus Plocen Relictt Contem Viduam Actricem
per Gm Josephum Lempicki et quoniam Gsi Mathias
Lipinski et Sophia Szarlatanka Invicem Conges citti praesens
in Trno Disparent et se Condemnare permittunt proinde
Sup eisdem rne pretensionum fundi ac decernendae poena

litatis

LIC.

pœnalitatis decernitur Condemnatio et pro peragenda executione addit Gsus Burgrabius Loci præsens quivis quam peragat Justa processum.

Publicatum

Inter Gsum Antonium Kozłowski tandem non Sunt.

Inter Gm Mathæum Stanisławski Bonor Lekanowa tenutarium Possessorem Actt prttr et Gsos Gaspar et Jacobum Brudnicki citt per eunq Gm Gaspar Brudnicki Suo et Supraseri cittis nnē prttr Ac Gsos Paulum et Albertum Zglenickie cittos et Judicens Teneri partem Actt docere partem citt de Trno et Contentis Citationis Suæ. Docuit prosequant Ad Affectationem partis Actt Dat Dilatio Inquisitionis parti utriq Sup Contenta Proōnum et Citaōnis partis Actt in Sequen Judicijs Suis educendæ TC. per S. Paulum Zglenicki

113 Inter Gnosum Thomam Ciołkowski actt prttr tandem quoniam Gnosq Bonifacius Komonski præsens in Trno Disparet et se ratione non solutionis summæ Ducentor Florenorum Polonicatt Contraventionisq Decro Injunctæ super Eandem Summam Evasionis Condemnare permittit Proinde Super Eodem Citatt in Lucro ulterioris fortis faciendæ Executionis Decernit Condemnatio et pro peragenda executione addit L: Laurentius Sokolnicki Burgrabius Bonorum Plocens quam peragat Justa Processum

Inter Gnosum Andream Nadratowski actt ~~prttr et Illustrem~~ Publicatum Mcum Josephum à Podesie Podeski Palatinum Plocens Dnum atq Gnosum Antonium Niekras Bonor Rozwozm Economum tum L Nicolaum Vsedarium Citatt per G Mathiam Starczewski Judicium Citationem partis actoreæ cum Partem Citatt suum ad Judicium edictt Decidendo Quoniam actt pro extraditione unius Pars Equor per G Niekras ac si Intercepti agit Pars vero Citatt Interceptionem Eorumq Equor abnegat Quo circa necessariam esse Inquisitionem per Partem Utramq tam in probationem quam reprobationem Inseqvend Judicijs Suis educendæ Conset TC.

Inter Gnosum antonium Przedwiecki actt et citatt pntr et
SS Bartholomaeum Ludovicum Hiacinthum ~~ac Vale~~
~~rianum~~ Chorzewskie citatt et actt per S Ludovicum Cho-
rzewski Valerianum Rzeszotarski citatt per Eundem
Valentinum Uminski ~~citatt pntr~~, Simonem Smolinski
citatt et actt per S Simonem Smolinski # Judicium Cita
tiones Partium suum ad Judicium decidendum edidit Quoniam
Causa praesens respectu Damnorum et aliarum Injuriarum
suo In Judicio promovetur quae sine Inquisitione Decidi
negant Promde Datur Dilatio Inquisitionis Parti utriusque
Super Contenta Citationum et protestationum In Seqvent
Judicijs suis eduenda Ut # S Valerianum Chorzewski
citatt per S Simonem Smolinski S Ursulam de Ke
sickie et S Joannes Rzeszotarski relictam Viduam
Citatt per S Josephum Losowski
Inter SS Rochum Czachorowski et Victoriam Krasinska
Invicem coniuges actt per S Mathiam Starczewski
et quoniam Gnosi Paulus Zukowski et Marianna
Kolczynska primi et S Joannis Lukowski Secundi
ad praesens voti Invicem Conjuges # Citatt praesentes in
Tmo Disparent, et se ~~Condor~~ in Lucro ulterioris
fortis faciendae Executionis ratione non solutionis
summae cum Provisione Condemnare permittunt
Promde super ejusdem permittitur Condemnatio cum
additione S Burgraby Civium Placent Cujusvis quae
peragat Juxta Processum # Victricq et Publicatt
Mater atq Joannes Damasius minorennes
Zukowscy Pruigni et Fily
Inter SS Cathannam S Gaspari Brudnicki Franciscam
Gnosi andreae Chrzonowski Salomeam S Casimiri
Bronowski Contes Zglenickie atq Eosdem Mantos tem
Laurentium Krajewski Parentem Joannem Stani
slaum filios minorennes Krajewskie actt per Eundem
S Gasparum Brudnicki suo et aliorum actt nomine pntr
et SS Paulum Parentem et Franciscum filium Trze
chowskie

Sniechowskie Citatt per Gnosum Mathiaeum Krzyw=
koski Judicium Controversys Partium Inductis excudi tes
teneri Partem actt docere Partem Citatt de Competen-
tia Actoratus Sui Jdq ministanti et quoniam non
docet Proinde Libera pars Citatt ad praesens a Tmo
partis actt ~~Libera~~ pronunciat

Inter. G Mathiam Klobukowski actt pltr et Nlem Mariannam
Karwowska Relictam et N alberti Klobukowski Contra
viduam Citatt pltr, Judicium ad citationem partis
actt, eorq partem Citatt ad Judicium Suum Exclitt dec
Insistendo Decro Judicij Sui F 2da post Dominicam
Misericordiae proxima nimirum Die Decima Quarta
mensis aprilis anno Currenti Inter Partes modernas
Salo quo mediante Comprobatio vulnerum partibus
est Demandata Decernit Judicium quatenus
actt Comprobet taxam vulnerum per eos mantum
Citatae sibi Inflictorum Jdq ministanti et additur
Mnlis Judicialis ad pronunciandum Juramenti rothae
tandem attenta Levitate vulneris in obductione Coram
actis Civilibus Plocen F 2da ante Im Visitationis Glo
nosissime virginis Mariae Die Scilicet, Quarta mensis
Septembris Anno 1769 facta specificati, praecisa
Comprobatione Decernit Judicium Quatenus Eadem Gnosa
Klobukowska Citatt Decem Marcas Polonicatt pro
Eorq vulnere ~~ex m~~ praefato Gnoso Klobukowski
actt, in et pro Crastino Festi Sanctorum Trium Regum
anno futuro Inadorq Coram Officio et actis praesen
Crum Plocen Sub poena Banitionis Circa manifesta
tionem in Casu Contraventionis sententiae publicanda
Solvat et realiter enumeret Decrum praesen vigore

Inter Gnosum Mathiam Rumocki et Theresiam Radomnska
Juricem Coniuges actt per mantum suae et Centis Suae
nomine pltr, et G. Bernardum Malcuski Citatt per
G Paulum Chmielewski G Simonem Gorzechowski Citatt
per Eundem Judicium Citationem Partes actt Cond partem
Citatt Suum ad Judicium Suum edit Decidendae ad affectationem

Partes

Partis actae Datur Dilatio Inquisitionis Parti Utriq.
Super Contenta Citationis et Protestationum Partis
actoreae Insequen. Judicijs Suis Educendae Tl. Super
vero Religiis Citatae nempe Gnosos Nicolao Komo
rowski et Josepho Dębski Disparenę ratione atten
tatar. violentiar. permittit Condemnatio cum
additione G. Burgraby Crim. Plocen. Cujus vis quam
peragat Juxta Processum

Publicatae

Inter G. Franciscum Turski actae pr., et G. Carolum Turski Citatae
per G. Joannem Kociecki termino Legitimo admonenta Causam
praesenę partibus prosequi Jubet In Prosecutione Con
troversijs Partium Inductis exauditis Judicium Citatio
nem partis actoreae cum Partem Citatae Suum ad Judi
cium edetur Decidendo Sigridem actor. Partem Citatae
pro Solutione Summae Sexcentorum nonaginta
Sex Florę Polonicatae per G. Laurentium Turski
Parentem Suum ejdem Gnoso Carolo Turski Citat. ratha
tem mutuo Concreditae Registro in Judicio Suo pro
ducto specificatae Suum ad Judicium Convenit Com
parens vero, Partis Citatae ~~Solutio~~ Eandem Summam
non agnoscit Quinimo abnegat Idcirco Judicium
Decernit ~~Judicium~~ Quatenus Idem Citatus evadat
prout Supraseran. Summam Sexcenter. nonaginta
Sex Florę Polonicatae non debet nec ad Solutionem
ejus tenet Idq. in sequen. Judicijs Suis quoad
quam Subsecutam evasionem vel non Judicium
Decernet id quod Juris erit Tl.

Inter G. Albertum Trembinski actae ~~pr.~~, per G. Franciscum
Turski et G. Josephum Bietkowski, Citatae per Gnosos
Ludovicum Bietkowski Judicium Citationem Partis
Actae, Parti Citatae Suum ad Judicium ~~ad~~ pro Solutione
Summae Decem aureor. Hungaricatae ad rationem
Summae Triginta aureor. Hungaricatae protenuta

Sortis.

Sortis Bonor. Smardzewo per Eundem G. Bietkowski
Citat. Actori per Contractum Initum in Triennalem
Possessionem Dimitti Declaratae non tamen Dimissae
Condictatae per actorem Citat. exsolutae ~~et per~~
~~suum ad Judicium~~ edit. Decidendo, Quoniam ~~Citat.~~
Eandem Summam pro reali Debito agnoscit et
Solutionem quidem Summae offert Quo Circa
Judicium Decernit Quatenus Citatus praetactam
Summam Decem aureor. Hungaricat. Eidem actori
in et pro Crastino Festi Sanctor. Trium Regum anno
futuro Venturo ~~et solutorum~~ off. Coram Officio
et actis Crm. Plocen. Sub poena Banitionis Circa
Manifestationem in Casu Contraventionis facienda
publicanda Solvat et realiter enumerat. Lucta
poena per Citat. Trium Marcar. Polonicat. Parti
act. Circa Solutionem Summae Sub rigore Supra
sero Judicio suo totius in instanti praxi Juris
Solvendae Decreti praesens vigore.

Inter G. Mariannam de Samplawskie et G. Valentini Wrzosek
relictam Contem viduam act. pr. et G. Thomam Ciołko-
wski Citat. pr. Judicium ad citationem Partis actoris
Cum Partem Citat. suam ad Judicium edit. Decidendo
Controversijs Partium Inductis exauditis, Insistendo
Decreto Antenori Judicij sui Feria Secunda post Trium
Visitationis Gloriosissimae Virginis Mariae proxima
anno Dni 1768vo. Inter modernas partes
prolato, Decernit Judicium Quatenus Idem Citatus
Summam Ducentorum Tynf. cum poena Lucta
Trium Marcar. Polonicat. Suprasero Decreto
act. adjudicat. in et pro Crastino Festi Natalis
S. Joannis Baptae anno futuro 1778 Incidens
Coram Officio et actis Crm. Plocen. Sub poena
Banitionis Circa manifestationem in Casu
Contraventionis Inibus facienda publicanda
una cum provisione ab Eadem Summa ab actis

Supras

ab Actu Suprasen Decreti anni 1768. ad ter
minum Solutioni praefixum provenien. Actt absq
gubusvis Juris diffugijs et Justitiae protellationibus
Solvat et realiter enumeret Lucta poena Trium
marcar. Polonicatt per Citatt circa Solutionem
summae sub rigore Suprasen. Judicio suo totae
Innistanti praxi Juris Solvenda nihil omnino
Idem Citatt In subtationem Condemnationis ~~tum~~
in Causa in antecactis Judicijs suis super ipso
obtentae ac pro Contraventione Suprasen. Decreto
Jdem Citatt Solvat, poenam Duplicem Quatuor
decem Marcar. Polonicatt Parti in Trio et Subri
gore Suprasens Judicio suo poenam Simplicem
quatuordecem Marcar. Polonicatt Sub Scorsi
vo Regere ex Regestro poenalium extendendo Decri
praesen. Vigore.

Inter G. Josephum Szymkoski actt pr., et GG. Lucam et
Mariannam de Dłużniewskie Juvium Coniuges Parentes
atq Simonem Regentem Crm Zawskrzen. Rudowskie Citatt
per G. Petrum Rudowski Judicium Citationem Partis
actt Conc. Partem Citatt suam ad Judicium edictt
ad affectionem Partis actt ~~suam ad Judicium edictt~~
Datur Dilatio Inquisitionis parte utriq super Con
tenta Citationis et Protestationum Partis actt in
sequenti Judicijs suis Edicendi Tl.

Inter GG. Thomam Chybowski Josepham ~~Contem~~ Coniuges, ac Catha
rinam Virginem Innuptam Bojanowskie actt per G. Tho
mam Chybowski suo et Contis suae ac ejus Sororis
nne pr., et GG. Mathaeum Dzierzanowski Citatt per G.
Paulum Zołtowski GG. Constantiam ~~Bojanowskie~~ Bojanowska primi
et G. Hiacinthi Jaroszewski ad praesens voti Secundi
G. Casimiri Dobrzenecki Contem atq ~~Mariannam~~ Catharinam

Jaroszewska

Jaroszewska et Francisci Milocki relictum Contentum
viduam Citatam et Judicem per Eunae Casimirum Do
broniecki ~~suo et~~ Contis ac Milocka nomine pro
Ill. Theodorum ac Norbertum Jaroszewskie per
Norbertum Jaroszewski suo et fratris sui nomine perso
naliter, teneri Partem actam Docere Partem Citatam
de Termino et Contentis Citationis suae idque in instanti,
et quoniam non docet Proinde Pars Citata tantisper
a Termino partis actae Libera pronunciatur.

Inter Generosum Adamum Czarnomski et Susannam de Za
widzkie primi et Josephi Kesicki secundi ad praesens
voti Invicem Coniuges actae per Eunae Adamum
Czarnomski suo et ejusque Contis suae nomine pro, tandem
quoniam Generosus Antonius Kesicki Citatus praesens in Termino
Disparet et se ratione non Solutionis Summae Con
tum Triginta Flor. Polonicalis Condemnare permittit Prom
superedo Disparent Decernit Condemnatio cum additione
Burgrabij loci praesentis Cujus vis quae peragat juxta
processum.

Publicatum

Inter ~~Venerabile~~ Cap

Inter Illustrissimum et Reverendissimum Capitulum Cathe
Plocen ~~per Pe~~ actum per Perillustrem Rndissimum Felicem
Cieslinski Canonicum Cathe Plocen et ejusque Capituli
Procuratorem suo et totius dicti Capituli sui nomine pro
et Mm Josephum Kamiński Dapiferum Czerniechowie
et Febronium de Kieborskie primi et M. Bartholomaeus
Jezewski Praefecti Sae Rae Mattis et Rei Publicae ad
praesens voti Secundi Invicem Coniuges, Citatus per
Paulum Chmielewski, teneri Comparendo Partis
Citatae Sufficientiam Insenbere Compantionem, et quoniam
Plenipotentiam Coram Actis Officij Pson Sabbo post
Tm S Elisabethis Viduae Electae DEJ. proxima

Scilicet

proxima scilicet Die vigesima secunda mensis novembris
anno Curren. per Eunae M. Kamminski Citato suo et M. suae
Contis suae nne factam producit, Proinde sufficiente
Comparitione ad inventa partibus experiri mandat,
in experimento Controversijs Partium Inductis exauditis
si quidem Judicio suo Documentaliter probat Mcum
albertum Jezewski protune succumeraniae ad Praesens
Dapiferum Palatinatus Plocen. Actis Officij praesen.
Fbta post Fm. nattis Gloriosissimae Virginis Mariae proxa
anno Domini 1751 eidem Illustrissimo Reverendissimo
Capitulo Cathe. Plocen. summam Quinque millium Sex
centor. Flor. Polonicalis in aurea moneta quemlibet aureum
Hungaricalem octodecim Flor. Polonicalis Integris
numerando de Bonis Rempno profectitiam modo sim
plicis Debiti expendenda Provisione a Contum per Septem
super Bonis Zylowo Inscripsisse, Contractuq. Resignatione
Inter Eo Perillustrem Andissimum Joannem mauritium
archidiaconum Dobrinen. ab una, et Eunae M. Febronia
de Kucborskie primi Eo M. Bartholomaei Jezewski
relictam viduam ad praesens quasi M. Kamminski con
sortem Jezewskie Stante viduali Statu parte ab altera anno
1758 Intuitu Resignationis Eorunae Bonor. Zylowo
Inclo et Confecto per hanece meam Kamminska cum
provisione ad Solvendum mse Coassumpsisse, Deinde
Eandem Summam Quinque Millium Sexcentor. Flor.
Polonicalis una cum Provisione ab ultima Quietatione
retenta per semi quatuor a Contum Computando Decreto
Judicij Officij praesen. F 2da post Dm. Invocavit Quadtum
proxima scilicet Die prima mensis Martij anno
1773tio Inter hocce Illustrissimum Andissimum Capi
tulum Cathe. Plocen. ab una, et Eunae Mcum Jezewski
Dapiferum Plocen. nec non praefatae mm Kamminskie
Coniuges Parte ab altera prolato cum poena Luctu

Trium

Trium marcar. Polonicar. nec non poena quadruplici quatuor
decem marcar. Polonicar. tam pro Contraventione Decreto an
tenori Concessae Dilationis munimentorum quam in
Sublationem Condemnationum super eisdem mm Kamin
et Jezewski
obtentarum ad judicialem esse, In Terminoque Satis
factionis Coram actis Officij praesentis Feria quartam
Vigilia Festi Nativitatis S. Joannis Baptistae Sulicet Die
vigesima Tertia mensis Junij anno Eorum 1773tio praefa
Capitulum Cathedrale Plocen. Superesse mm Kamin
ratione non Solutionis Summae Suprascriptae Capitulis
cum provisione et Marcis Condemnationem obtinuisse
Modo Autem Saepedictum Capitulum Cathedrale Plocen.
Eorum mm Kamin pro Solutione praetactae
Summae Originalis cum Provisionibus ab ultima
quitatione retentis Tum marcar. tam Decreto Supremo
de actu Exarato Specificat. quam in Sublationem Con
demnationis in Termino Satisfactionis obtentae ac pro
Contraventione Decreto Succubitar. aut in Casu non prae
stitae Satisfactionis pro ~~Exdivisione Sortis~~ Dimissione Eorumque Bonor.
Zytowo ad Judicium Suum Convenisse Mcum quoque
Josephum Kamin non modo per Manifestationem
Coram actis Officij praesentis Sabbato Crastino Festi
Nativitatis Sancti Joannis Baptistae Anno 1768vo
per se suo et Lentis Suae nomine factam verum et per
Comparentem Plenipotentem Judicialiter Sortem pro
portionatum horumce Bonor. Zytowo Censuae
provisioni ab Eadem Summa provenien. Correspondent.
eidem Illmo Capitulo Cathedrale Plocen. ad dividendam
Obtulisse Quo circa Judicium attentis Suprascriptis
Documentis ac Allationibus Partium, Insistendo Supra
Manifestationi mm Kamin ex Divisionem Sortis
Bonor. Zytowo offerenti ac Illationi Plenipotentis
ejus Eandem Exdivisionem Sortis Bonor. Zytowo Subsequenter
Confirmare in Ordine peragendae Exdivisionis

Sortis

Sortis Bonor. Zytowo proventui a Summa Originali
Correspondenti tum ratione infrascriptor. peragendor. Decernitur
Condescensio M. Josephi Zulinski Notarij Cmd. Plocensis
actualis ad fundum praedictor. Bonorum Zytowo Qui Mcus
Notarius Captato tempore praevia de adventu suo tem
pestive facienda Avisatione mutuo Partium sumptu
Conducendus et Condescensurus Comportationem Que
tationum de persolutis Provisionibus etiam mediante
si opus fuerit, Corporali juramento per mm Kamin
skie subsequenti Demandabit, Quibus Comportatis Easdem
Provisiones Liquidabit, et ad Certam quantitatem ~~reduc~~
per Semi quatuor a Contum Computando Easdem provisiones
retentas reducet, Subsecuta itaque Earundem Provisionum
Liquidatione Sortem Proportionatam proventui
a Summa Originali provenien. Correspondent. prae
Partis actis exdividet, Statum ejusdem Sortis Circum
scribet, et in possessione exdividendae Sortis Easdem
actis relinquet, Exolutionem Summae Originalis
cum provisionibus pro retroactis annis retentis, et Marcis ac
rehabilitationem Sortis saepe fator. Bonor. Zytowo pro
re Eorundem mm Kaminskich praecustodiet, Cujus
Decisioni partes utraque Parere et Judicatum pati De
bebunt ac tenebuntur sub poena Banitionis illo in
Tmo super Parte Contravenien. publicanda Luctu
poena Septem Marcar. Polonicar. parti per Partem
sibi ab Invicem Compensanda Judicio suo totidem
ministranti per utramque Partem praxi Juris Solvendae
Decen. praesen. rigore. # non obstante etiam mm Kamin-
skich Contumatia # nihil ominus Idem mcus Kaminski
Citatus tam pro Contraventione anteriori Decreto quam in
Sublationem Condemnationis in Tmo Satisfactionis obtentae
Solvat poenam Triplicem Quatuordecim Marcar. Polonicar.
parti in Tmo Suprascriptae Condescensionis sub poena Banitionis
Ibidem publicanda Judicio suo, in modum ministranti Sub Solito rigore ex
Registro poenalium extendendo

Inter Meos Joannem Porębski Thesaurarium Plocens ac Josephum Błaskowski Vicecurionem Latic ex una Acta per eund Mum Błaskowski Suo et Mei Porębski nne pcis et Meum Leonem Rozłowski Thesaurarium Supremum citt per Gm Franciscum Rosinski Judm citationem partis Actricis ex una partem citt suum ad Judm edicti decidendo ad Affectationem partis Actoris dat Dilatio Inquisitionis partium utriq Super Contenta libellationis et protestationis partis Actricis in Sequens Judicijs Suis educens &c.

Inter Meum Josephum Błaskowski Vicecurionem Latic ex una Actricem et partem et Meos Sebastianum Cajetanum Thesaurarios Supremos fratres tum q adm Rndum Valentinum Clericum fratres inter se germanos Rozłowskie citt et Actos per Meum Sebastianum Rozłowski fratrem Naturmajorem Suo et fratrum Suor nne pcis Meum Joannem Porębski citt per Gm Paulum Jastrowski Regentem Tirem Plocens Ad Objectam Condemnationem ex parte Sri Josephi Osiecki et aliter ejus Coactos Super Meo Leone Rozłowski et ejus Successorib in Crio Sostinens Die 28va Mens Octobris Aoni prae elapso 1776to nne non perficiendae generalis exactionis et non admissionis ad participationem Substantiae Mobilis et Immobilis fatis ob Mei Pauli Francisci bini nnis Jurosprewski Succamerarij Plocens relictae potestate Tribunalitia obtentam et publicatam teneri eosq Meos Rozłowskie docere de loco standi tandem inducti rationibus non posse eosq Meos Rozłowskie Thesaurarios Supremos Constituere sibi locum standi Judm arbitratq quinimo Subditionibus usq Meis Rozłowskie citt moderamini Judicij Sui decernit Judm. Quatenus Jrg Mei Rozłowscy Thesaurarij Supremi citti in Constitutionem loci standi solvant panam Quadruplicum Quatuordecem Marcar Pol parti Objicienti nempe Gri Matheo Krzywokowski Bibl Actis Officij pcing Fi Quinta post Fm Sancti Martini Pontificis pcae Scilicet Die 13ia Mens Obnis cui Curren per eund Gm Josephum Osiecki Jnscro Plenti idq durantib Judicijs Suis sub pana Bannis in determinio Judicis Sui ex Regestro panalium publicanda Judicio Suo per medium Jnstantis sub simili Rigore et habere locum standi Judm adinvenit Jn Causis ipsen experiri mandat Jn experimento Controversijs partium Inducti exaudit Trno Itmo Meos Rozłowskich adinventos Causam ulterius prosequi jubet Jn prosecutione Competentibus Acteribus Meis Rozłowskie adinventis respondere mandat. Mo vit Mei Porębski ad Judicium Tribunalit Rni Petricoviens n admissa protestat Judm cum parte reprotestat Jn Responsione citationis partium et quidem Meos Rozłowskich rne Interceptionis Subditos et peructat violentiae jam eo Mei Błaskowski intuitu circumscriptionis Suum ad Judm edicti decidendo Necessariam esse Inquisitionem salva repetitione apud Objicientem Suspensa statutione Subditorum & Comparens

Citatio

Inquisitionem per partem utramq tam in probationem objector quam emundationem ad Contenta Trnor et Protestationum partium utrarq in Sequenz Judicijs Suis educendam Censet T.C.

Inter Gm Joannem Makomaski Actt per Gm Joannem Niedrowski Inscrum Plentem et Gsum Josephum Osiecki ~~Actt~~ exceptis alijs Successoribus ~~Actt~~ Alexandri Osiecki citt per Gm Mathaeum Krzywkowski Quo ad Actoratum Con Gm Josephum Osiecki Institutt teneri partem Actt docere partem citt de Trno et Contentis citationis Suae idq in Instanti et quoniam non Docet ginde libera pars citta ad psens a Trno partis Actt pnuntiat.

Inter Gm Albertum Milecki Dnum Actt et citt et Lsos Josephum ~~Actt~~ et Rochum famulos Actt per eundem Gm Albertum Milecki Suo et ~~famu~~ Suprascror Actt et citt nne prttr Gm Franciscum Milecki Dnum atq Nblem Joannem Trębinski nec non Lsos Rochum et Barbaram famulum ac famulam Actt et citt per eunq Gm Franciscum Milecki Suo et Suprascror Actt et citt nne prttr Gsos Albertum Trębinski et Franciscam Sikowalewskie Invicem Conges citt et Actt per eunq Maritum Suo et Contis Suae nne prttr Judm Citationes partium Suum ad Judm edit decidendo ad Affectationem partium utrarq datur Dilatio Inquisitionis partibus ~~utriq~~ Omnibus ad Contenta Trnor et protestationum partium utrarq in Sequenz Judicijs Suis educendae T.C.

Inter Gm Mathiam Dobreniecki Actt prttr et Gm Antonium Miodowski citt per Gm Paulum Chmielewski Judm citationem partis Actt ~~ipsa~~ partem citt Suum ad Judm edit decidendo Controversijs partium Inductt exaudit siquidem Actor citt pro Solutione Summae Triginta Novem Florenz Polonz per cittum abott Gso Joanne Dobreniecki Actt fratre invim recognoscendae Donationis Sup hortum in Bonis Miodusy cittum acceptae Suum ad Judm Convenit et Solutionem pfatae Summae efflagitat Jam vo citt eanq Summam non Agnoscet imo abnegat quocirca evadat idem Gsus Mioduski citius prout Summam Suprascram Triginta Novem Florenz Polonz non debet nec ad solutionem ejusq Summae tenetz idq in Sequenz Judicijs Suis post quam subsecutt evasionem vel nen Judm decernet id quod Juris erit. T.C. non tamen recognitae

Inter Gm Paulum Czachorowski Actt et citt prttr et Gm Joannem Koskowski citt et Actt prttr Judm Citationes partium Suum ad Judm edit decidendo ad Affectationem partium utrarq Datur Dilatio Inquisitionis parti utriq ad Contenta protestationum et citationum partium utrarq in Sequenz Judicijs suis educendae Trno Conservatt.

Inter Gsos Stephanum Karwowski et Antonium Wilamowski Actt et citt per eunq Gm Karwowski Suo et Suprascri Gsi Wilamowski Actt et citti nne prttr et Gsos Adamum Parentem et Franciscum Filium Zawidzkie Dnos citt et actt atq Lsum Simonem famulum Actt per eunq Gm Franciscum Zawidzki suo et Suprascror citt et Actt nne prttr Gsam Antoninam de Wilamowskie ott Gsi Simonis Tanski Relict Contem viduam citt per eunq Gm Stephanum Karwowski Judm citationes partium suum ad Judm editas decidendo Quoniam Causa psens respectu attentatar violentiar sibi ubinvicem objectarum Suo in Judicio pmovetur quae sine Inquisitione decidi nequit pinde necessariam esse Inquisionem per partem utramq ad Contenta Trnor et protestationum partium utrarumq in Sequen Judicijs Suis educendam Censet TC.

Inter Gsos Hedvigim de Nałęcze ott Gsi Thomae Unierzyski Camerarij Granitialis Pltus Plocen Relict Contem viduam Matrem atq Jacobum Salomeam et Catharinam virgines Innuptas filium et filias Unierzyskie Actt per Gm Mathiam Starczewski et Gsas Sophiam de Bętleskie ott Gsi Adami Bogurski Relict Contem viduam Matrem atq Thomam Rosaliam et Cunegundim Filium et filias Virgines Innuptas Bogurskie cittos per Gm Sophiam Bogurska Matrem Suo filij et filiar nne prttr Judm Decidendo citationem partis Actt parti cittae Suum ad Judm editt Controversijs partium Coram se Inductt exauditt Insistendo Scripto manuali de Data in Zołszyno die 10ma Julij 1765to per ott Gm Adamum Bogurski Maritum et Parentem citator Super Summam Centum Tyng Polt in Obligationem Agror Super Bonis Kurowo Ecclesiastica ab ott Gso Adamo Unierzyski Actt Avo Contractam Decernit Quatenus Jiq citti pmissam Summam Centum Tyng Polong nunc per cittos p reali debito agnitam in et p Vigilia Festi Nattis Sancti Joannis Baptae Ao futuro 1778vo Incidenti Coram Officio et Actis Crez Capitt Plocen pvia omnimoda pvidenda Securitate Actt Solvant et realiter enumerent, Agros in Possessionem Cittae ab Actoribus rehabeant idq sub pena Baonis in Casu Contraventionis circa Maonem faciendam publicanda Luite paena per cittos Trium Marcar Polon parti Actt circa Soluonem Summae Judicio Suo totiq in Instanti praxi Juris Solvenda Decern psen vigore.

Inter Gsum Joannem Uminski B.C.P. Actt per Gm Mathiam Starczewski et Gm Martinum Pęszynski citt per Gm Antonium Borowski Judm decidendo citationem partis Actt parti cittae Suum ad Judm editt Controversijs partium Coram se Inductt exauditt Judm Insistendo Scripto manuali de Data Plociae die 27ma Mensis Aprilis Ao Curren per cittum a Gso Joanne Uminski Super Summam Quinque Aureor Hungaricat

a Gso Joanne Uminski

a Gō Joanne Uminski BCP. Actore mutuo acceptam per eiūd
Comparentem p reali debito Agnitam decerniū Quatenus citatus
et missam Summam Quinque Aureor Hungaricalū in et pro
Fā 2da post Fm Purificationis Gl mā Virginis Mariae Anno
futuro 1778vo Incidenti coram Officio et Actis Cur Ploc
Cuberi Solvat et realiter enumeret idq sub pœna Bannis in
su Contraventionis citra manifestationem in Ibiq faciendam
publicanda Leita per eiūd pœna Trium Marcar Pol partis in
Trnō et sub Rigore Supraexpressis Judicio Suo totiq In Instan
ti prasi Juris Solvenda Decernendo p vigore.

Inter Gos Dyonisium Strusinski Ludovicum et Albertum
Kolczynskie Andream Podlecki Franciscum Obrembski Actos et eūd
per eumq Gm Dyonisium Strusinski Suo et aliōr Actorum nne
prbtr Gō Antonium Korczowski eūd et actā prbtr atq Gos Joan
nem Zylinski Burgrabium Cur Gostinen Mathiam Kuro
wski nec non Stanislaum Strusinski Dos et actā. per Gm
Matheum Lissowski et quoniam Gi Joannes Kobielu
wski Casimirus Obrembski et Nicolaus Strupczewski citti
p se in Trnō Disparent et se Condemnare permittunt.
Hinde Sup eisq citō Disparenq ad Actoratum Gōs Dyo
nisij Strusinski Ludovici et Alberti Kolczynskich Andreæ
Podlecki Francisci Obrębski Francisci Białkowski
Bonor Kędzierzyno hæredum et Possessorne non Solu
tionis Marcar Decō Officij p se adjudicatar et non
Sessionis Juris decernendiq inē Contraventionis eiūd
Decō pœnalitatis Decernit Condemnatiō et q peragend
executōne addit Gos B. Loci p se quivis quam per
agat Juxta p se sum. eum Comparenq vo causa p se
Suspendit ad Convictionem Disparenq. Publicatum

Inter Gos Josephum et Eduigim de Czachowskie Invicem Conjgo
Krajewskie Actā per eumq Maritum Suo et Contōs Suos nne prbtr
et Gm Josephum Czachowski eūd per Gm Joannem Niedroski
et quoniam S. Paulum Czachowski eūd per Gm Laurentium Sokolnicki
teneri Comparere a parte citta Sufficientius Inscribere Compari
tionem idq in Instanti et quoniam non Inscribunt Ones
ab Inscriptā Comparitione recedunt et Suos Principales con
demnare p mittunt hinde Sup eisq rnē n Solutionis Summe
decernit Condemnatiō quam S. Loci p se quivis peragat
Juxta p se sum. Publicatum

Inter Meum Josephum Zielinski Notarium Loci Plocen Actā
per Gm Paulum Zoltowski Regentem Trnō Ploc Inscrum
plentem et Meum Theodorum Radzyminski venatorem

Terræ Ciechanoviens citt per Gm Matheum Krzywkowski
Inserum Plentem Judm Trinum per Decretum Rejectionis
Judicij Sui inter partes modernas latum Conservatum
deciendo Vtiet quidem pars Actr vigere Decti Judicij Sui
Fa 2da post Dm Misericordia seu nimirum Die 4ta Mensis
Aprilis Aō 1777mo & Inter modernas partes plati
statutionem Lræ Agnethis p cujus extraditione pars Actr
Agit decernendam Concludit cum vō pars citta Decō
Trin Plaeng Lawstreey in Mława Fa 2da pridie Festi
Sanctor Simonis et Judæ Apler Cadet Die 27ma Mensis
Octris aō Currens inter Mum Casiminum Szydłowski Vexillifer
Prasnens ab una et eung Mum Theodor Radzyminski Vexillifer
trem Terræ Ciechanovien citt parte ab altera plaēs eang Lræ
Agnethem p re ejusq Mō Szydłowski adjudicatæ esse p bat.
ae Intimationē Actrix coram Actis ejusq Judicij Dnis
Lawstreey in Mława Actu coq quo Decretum Intercessit
per Gm Josephum Demby Regentem Cleng Prasnens ejusq
Mō Szydłowski Vexillifer Prasnens Plenipotentem nne
ejusq Mei Vexillifer in rem memorati Mei Radzyminski
moderni citti de extraditione p dictæ Lræ Agnethis recogni
ta se se tutat Inde Judm obstante Cognitione Subdelatq
Vapedictæ Lræ Agnethis Judicio Suo ad resolvendum
& Incumbente Causam p ejusq ad Judm Trē Compatronat Dnicum
remittit Judicandam.

Inter eundem Meum Zielinski Notarium Loci prem Actr per Gm
Paulum Zoltowski, et Gm Antonium Kozłowski citt prtis Sa
tisfaciat Cittus Dilationi majori ad quam se in Anteactis Ju
dicijs Suis receperat id q in Instanti [illegible]
[illegible] tandem de Consensu partium fun
sa p ens ad Sequens Rejicitur Judicanda &c.

Inter eundem Meum Zielinski Notarium Loci prem Actr
ut Supraser Illtrem Andmum Josephum Sosnkowski
Canonicor Lateranens Congregationis Conventus Cerwonen
Abbatem per Gm Nicodemum Szwarski Insenum Plentem
pro Illmo uti per Decretum Rejectionis Causæ p ens in Anteactis
Judicijs Suis inter partes modernas latum per partes Accepta
tum pedere mandat Morti Spectabilis Andmus Sosn
kowski ad Judicium Tribunalis Ani Petricovien Protestat
Judm cum parte reprotestatur et quoniam Comparens
Illtrus Andmus Sosnkowski Canonicor Regularium Late
Compartem non admissa.

ranens

Lateranen Congregationis Cervonen Abbatis ~~pactis~~ ab Instā Comparitione recedit et eund Principalem Sicum Condemnare permittit pinde Super eog Penitri Andrō Sosnkowski Abbate eitto rnē non Solutionis Summa cum Provisione ab eaq quenieng decernitur Condemnatio ~~etq~~ ~~pcuyendee~~ ~~cutionem~~

Publicatum

Inter Gm Thadeum Przedpelski Actr per Gm Hyacinthum Przedpelski et Gm Norbertum Jarosiewski citt partē per Gm Laurentium Sokolnicki Judm citationem partis Actr coram partem citt suam ad Judm editam decidendo Controversijs partium Judex excidit neccsariam esse partium utriusq pōalem Comparitionem ad meliorem Judicij sui Informationem q Sequer Judicijs Suis Censet JC.

Inter eund Actr ut Supra per eund ut Supra Perfidum et Infidelem Etiam citatum per Gm Laurentium Sokolnicki et Infidelem Marek Arendatorem Borysowien citt per Gm Josephum Lempicki et Quoniam Perfidus et Infidelis Jorek Arendator Rosinen citatus ~~pcuq~~ in Trnō Disparet et ad Condemnare p mittit pinde Super eog Otto Disparen rnē non Solutionis Summa decernit Condemnatio et pcuyendā execuōne addit q B Locō pscr quivis quam peragat Justa pesum um Sorte Disparen vo Pedsa pscrs Suspendit ad Convictionem Dis Publicatum

Inter Gos Vincentium et Barbaram de Rudowskie Jnviem Longeō Wolinskie Actr per Gm Hyacinthum Przedpelski Jn scripta Plentem et quarielam Gsum Bartholomeum Rudolfi citt per Gm Laurentium Sokolnicki Tandem non Sunt.

Inter Gos Andream Dąmrowski et Albertum Mgcinski Actr partr et Gm Gabrielem Miecki cittum partr quam citationem partis Actr partr citta sjum ad Judm editt decidendo ad Affectationem partis Actr Dett Dilatio Jnquisitionis partr utriq ad Contenta Protestationum et Stationis partis Actr in Sequer Judicijs Suis ducenda JC.

Inter Gsos Franciscum Koskowski et Cathanium Malanowska Jnviem Comēs tum Mariannam Lisowska Virginem Jnnupta Actr per Gm Franciscum Koskowski Cuius Curtis ac Mariannae Lisowska Virginis Jnnupta nne pter Petrum Koskowski et Mariannam Umińska Jnviem Comēs atq Mariannam Kowalewska Virginem Jnnupta Privignam Citd per Gm Koskowski Suscepti alior Citd rnē pter Judm Insistendo Antecessori Deri Judicij suj Injuncta Repositionis Jnquisitionem in Actenta Sa

Denta

Cadentia Judicior Suor educto Inter Partes Modernas Lato re
ponant Partes Inquisitiones Suo Coram Judicio eductas
idq Ininstanti et Quoniam Pars Actorea reposuit
Pars quoq Citt Suam Inquisitionem Non eduxit
verum Inquisitioni per Partem Actt edactt Se Sub
jeit Proinde Satisfactione in premissis adinventa
ad Lectionem Earundem Inquisitionum Condescendit Qui
bus Lectis et Seria Deliberatione perpensis Sigu
dem Judicio Suo plenimode Deducitur Gsos Pe
trum Koskowski et Mariannam Umienska Incian
Conges Citt Certo tempore Hortum Gsi Francisci Kosko
wski Actt Proprium Super aggressisse Super aggredi
endo Gsam Evam Korzybska Actt Gsi Koskowski Ma
trem in Senectute existenem ibidem opressisse et graviter
Converberasse, Deinde posteriori tempore per Eosdem Gsos
Koskowskie Conges Citt Domum Actt Cum fervore
Superinvasisse, Superinvadendo Fores extrudere Co
nasse, Eoq Interstitio temporis Malevole Eosdem Actt
lesisse Dishonorasse, et Saepe Saepius ad rixas et
Contentiones Cum Ejsdem Actt excitandae occasionem
exquisivisse in Puteo per Utrasq Partes tam Actt
quam Citt reparato per Citt Actibus Aquam
haurire de Negasse, Volatilia Domestica Actoribus
interfecisse, Proinde pro premissis ac alijs Inconvenien
tijs Inquisitionibus Deductis punibiles Eosdem Gsos
Petrum Koskowski et Mariannam de Umienskie
Conges Citt Judm adinvenit. Decernendo Quatenus
Ejdem Citt pro premissis Deductis Inconvenientijs
Turrim Superiorem Castri pseneg in et pro Feria
Secunda pt Dm Invocavit Quadlen Anno futuro
Millesimo Septingentesimo Septuagesimo Octavo
Converberasse et Concussiones inflixisse.

Incidere

Incid

Incidenc ingrediantur Ejusq Sessionem et quidem Maritus per Spacium Quatuor Septimanar, Jam quoq Consors per Spacium Duar Septimanar Continuent et expleant, Nec non in Egressu de Turri Maritus intercedendo etiam Contem Suum Poenam Quadruplicem Quatuor decem Marcar Polt Ejsq Gsis Koskowskim Actoribus Sub Poena Bnis Coram Actis Officij pcenc Circa Mannem in Casu Contraventionis faciendam publicanda Judicio Suo per Medium Earunc Marcar Jninstanti Sub Seorsivo Vigore ex Regestro penalium extendendo Solvat et realiter enumeret. Jam quoq Gsam ~~Kowale~~ Mariannam Kowaleska Inquisitionibus in quopiam non redargutam liberam pronunciat Vulnera quoq ac Concussiones nec non Valorem Interfectorum Volatilium Domesticor Comprobet pars Acto in Sequenc Judicijs Suis Trnd Conservato.

Inter G Paulum Rycharski per Gnosum Ignatium Strachocki Inscriptum Plenipotentem et quoniam G Apolonia de Koskowskie primi et G Georgij Kotarski Secundi ex post voti et G Adami Starozymski relicto Consors Vidua Citato praesen in Trno Disparet et se Condemnare permittit Proinde super Eadem Citatio Disparen ratione non Solutionis Summae Quingentor Flor Polonicalis una cum provisione pronunc Decernit Condemnatio cum additione G Burgraby Crnn Plocen Cujusvis quam peragat Justa processum

Publicatio

Inter Gsum Casimirum Sniechowski Actor et Actor prttr et Infidelem Beniamin Berkowicz Tabernae in Bonis Biala Arendatorem ac Judaeum et Incolam Plocen Actor et Actor Indicen prttr Judem Citationes partium Suum ad Judm editt decidendo Controversijs partium Coram se Inductis exaudit

et quidem Jsō Casimiro Sniechowski cedi Solutionem
Summe Triginta Aureor Hungaricalō ad Scriptum
Manuale pertidi et Jnfideli Beniamin Berkowicz Juber
nacri Bonis Biatta Regalium Arendatori Concredita
exponente Idemq Scriptum casu fortuito igne Jonitum
et permissione Divina cum curia in Bonis Draguanie
combustum fuisse inferente parte vō cittā Jnfideli Be
niamin Berkowicz res Mobiles in varia forma existentes
ad Oppignorationem ejusq Summe pdicto Jsō Snie
chowski data esse inferente et restitutionem earūdem
cum offerentia Solucōnis Contractae Triginta Aureor Hun
garicalō ptendente Jsō vō Sniechowski easq res in curia
igne et permissione Divina non nullas combustas fuisse,
non nullas vō pdictō Judeum Berkowicz tempore Ipsius
Combustionis curia ereptas esse, asserente ad restitutionem
possibilem nullatenus combustar res se justificante pinde
Judex prens Attentis pmissis partium pro et contra illatis
rationibus et defensis Jpsiorem Jmē Casimirū Snieckowski
prapiosum ad comprobationem juramenti in eam juramen
ti Rotham adinventō decernit Quateng Comprobet quot res
Mobiles per Judeum Arendatorem ipsi in Oppignorationem
Summe date circa combustionem Curie sunt combuste et
nihil ex eisq apud se detinuit Summa vō Triginta Aureor Hung
Juste eisq ad Solvendum à citto debet idq in instanti et additis
Illis quibus ad pnunciandam juramenti Rotham pstitit Rotha
Superius expressa quo Attento Juramento libero eoq Jsō Snieckōski
ab extradītione et restitutione res Mobilium per Judeum extradi
ptens pnunciato decernit Quatenus Jta Judeus Beniamin
Berkowicz Summam Triginta Aureor Hungaricalō ad Senum Ma
nuale Contractam in et p Vigilia Festi Nativis S. Joannis Bapte
Alō futuro 1778vo Jncidenti Actori Jsō Snieckowski foram officio
et Actū Urey Ploczc sine quibus vis Juris disquisitis et ytallaby Justitiæ
Solvat et realiter enumeret idq sub pœna Bonis in casu contraven
tionis vira Mandatum in Ibidē faciendam publicanda Lustra per cid
pœna Trium Marcar Polonq portis in Jnō et sub Rigore Supra
expressis Judicij Suo tenēq in Jnstanti Solita juris praxi
Solvenda Decreto pnez vigere. Det de receptione Cartq rest dicti Judeus
requisivit.

Jnter Jllustrem admodum Rndum Bartholomeum Jasinski
Actē per Jmē Matheum Krzywkowski Jnscium Plentem Jllus
Mcos Constantium de Rutkentafty primi ō Jllis mū Scarbek
Castellani Juniviadislavien ō pens voti Actē Celsissimi Jllis
mū Michaelis Czetwertynski Principis alias in Civitem Congē
citē per Jmē Paulum Zolkowski Jnscium Plentem Jnfideles
Janus Kalma Beber Synagogæ Drobinen Seniores ac totam
Synagogam citē per eumq Jsō Paulum Zolkowski et quemvis

Comparens ab Infidelib⁹ comparitione Infidelium Jonas
Kalma et Reben Judeor Synagoge Drohiner Senio⁹ nem
totius⁹ Synagoge recedit et cos⁹ Judeos condemnare per
mittit pinde Super eis⁹ Judeis de tota Synagoga Drohiner
ne non Solutionis census à Summa Quingentor Florer
Polon ab ultima Quietatione venientis decerni⁹ Conde
mnatio cum additione Si BCP cujusvis quam peregat
Juxta Quessum. cum Comparen vo causa Recusationis
tionem Dispare⁹ Suspenditur Prno Sinerat Publicand.

Inter Dnm Paulum Zbyszynski Act per Dnm Paulum Chmielewski
et Dnos Ignatium et Alexandrum Czachorowskie cit per Dnm Alexan
drum Czachorowski Filio et patris Sui nne prtr Teneri partem
Act docere partem cit de Dno et Contentis Citationis Suae
docuit prosequant in Prosecutione Controversiar partium Judex
reaudit Necessariam esse ubertat⁹ partium prealem Compa
rationem ad meliorem Judicij sui Informationem in Sequen
Judicij Sui Subsequendam Censet &c.

Inter Meos Josephum et Robertum Kampenhauzeny Succamerar⁹
Parnaviens fratres inter se germanos Act per Dnm Hyacinthum
Przedpełski et Meos Constantium de Cieszkowskie Ost mu Regnatj
Kampenhauzen Capitanej Sieleder Conten Relict viduam Matrem
Cit per Dnm Laurentium Sokolnicki et Casimirum Filium Kam
penhauzen Cit per eundem ut Supra Ad Objectam a Latere
Condemnationem ex parte Meor Josephi et Roberti Kampenhau
zenow Super Meo Casimiro Kampenhauzen in Rypin in Trnis
communitus Tribus Dobriner Districtus Rypinen Sabbo Sridie
Festi Sanctae Margarethae virginis et Martyris Juliae Die 12ma
mens Julij Ao pres in huius Solutionis parte Duplicis Qua
tuordecim Martar Polon in Constitutionem loci adjudicatar
Obtentum et publicat teneri cuncq Meum Casimirum Kam
penhauzen docere de loco stand et quoniam Mei Casimiri
Kampenhauzen Capitanei Sieleder Comparens ab Instru
Comparitione recedit et Suum Principalem Condemnare pmittit
pinde Super eoq Meo Casimiro Kampenhauzen cito rne
p Solutionis Summa Triginta Aureor Hungaricar ac Quota
undecim Florer Polon decernitur Condemnatio cum additione
q Bloci pres cujusvis quam peregat juxta Quessum cum
Comparer vo causa pres Suspenditur ad Convictionem Dispare⁹ &c.

Inter Dnm Bartholomeum Sutowski BCP Act per Dnm Hyacinthum
Przedpełski Judicm decidendo adjutationem partis Act parti
citatae suum ad Judm edidit licet quidem paro citta Comparitio
nem non Inscribit quoniam paro Act Sufficientem et plenariam
perduct Quessum Sicliat Trinas Condemnationes et quidem primae
Fae 2da post Dnm Latare Quadrm die 18va mens Martij Alteram Fae
2da post Dnm Misericordiae nempe Die 22da Aprilis Ao pre elapso
1760 Tiam Fae 2da post Fm Visitationis Emae Virginis Mariae
Die 7ma mens Julij Ao labenti omnes in Judicijs Officij pres

~~expente~~ Super citris Fumalk Malisrewskie Congibg obtenk et publicak quib pinde Attenta plenaria Convictione citator Judm parti actoreo in negotio experiri mandut in experimento hoc Jd Judm Insistendo Scripto manuali de Data in Supre Die 8ma Mensis Augusti 1774to Coe datuento manibg citatis fama tor Gaspari et Margaretha de Grabostkie Malisrewskich Congum Subscro Decernit Quatenus Jidg citti Summam Centum Tymf Polk quemq Tymf per Triginta Sex Grosios numerando Gio Bartholomaeo Gutowski BCS: Actori in et g Vigilia Festi Natris Sancti Joannis Baptae in Aco futuro 1776to Incidenti unacum Provisionibg ab eaog pveniens per Quinque A Centum Computandis Sram Officio et Actis Crem Ploceng sine quibusvis Juris Diffugijs et Stellationibg solvant et realiter enumeret idg sub pena Banitionis in Casu Contraventionis circa Macnem in Jbig faciendg publicanda Lista per citk pena Trium Marcar Polk parti Actk in Jnoo et sub Rigore Supra expressis Judicio Suo tatig in Instanti sub Servivo Rigore in Instanti extendendo Nihilominus decernit hac Jd Judm quatenus citti in Sublationem trium Condemnationis Supra de Actu et Aco expresparibus in Causa Obtentar Jidg citti solvant penam Triplicem Duabuendecim Marcar Polon parti Actk in Jnoo Solutioni ypsius sub eorg Rigore Judicio vo suo per medium in Instanti sub pena Banitis ex Regestro penaluin publicanda.

Inter Gsos Mariannam de Kgsickie Relictk olim Gsi Martini Gutowski Contem Viduam Matrem Bartholomaeum BCS: et Stanislaum Gutowskie filios Actores per Gm Hyacinthum Prudpetski et Gsos Theoder et Catharinam de Kowalewskie Jnsicem Congos Bobrowskie citatk et Judicez per eung Gm Theoder Bobrowski Suo et Conthis Suae nne prtis Judm dandendo Citationem partis Actk parti citatae Suum ad Judm editk Controversijs partium Coram se Jnducik excudik et quig parte Actorea restitutionem Ovium in numero Vigintik Septem per olim Gm Martinum Gutowski Maritum et Parentem Actk in Pascua Dio Bobrowski datar ptendente Citto vo Gio Bobrowski ex his Ovibg non nullar exhalatas non nullas vo disvenditas sibi fusse alleganti quapropter idg Judm propiorem Gm Bobrowski ad Corporationem Juratoriam adinvenit in Cam Juramenti Rotham quantum ex Ovibus in pascua datis abolk Marito et Parente Actk emit et quantum ear exhalavit quantum vo ad restitucionem restantium teneatur idg in Sequex Judicijs Suis postquam Comprobationem Subsecuta vel non Judm decernet id quod Juris erit Jnoo Conservato.

Inter Gsum Ludovicum Barei Kowski Actk per Gm Josephum Septowski et Gsm Franciscum Starcewski citk per Gm Franciscum Turski Judm citationem partis Actk parti citatae Suum ad Judm editum decidendo Controversijs partium Coram se Jnducik excudik Judm Insistendo Scripto manuali de Data Plocice Die 27 Mey Julij ac prae elapso 1776to

1776to Consno Manu Gsi Francisci Starczewski & Amici Subscro decernit Quatenus Jg Gsus Starczewski cittus Summam actuaginta Trium Typ Großor Duodecem Polon quemq Typ Triginta Sex Großis numerando Gsi Ludovico Barcikowski Altaris in ecc Vigilia Festi Natalis Sancti Joannis Baptae ao futuro 1778vo Jnsidere coram Officio et Actis Cre Plocen sine quibus vis Juris Dispositis et Stellatis Solvat et realiter enumerat Idz sub pena Baonis in casu contraventionis circa maonem in Ithiq fatienda publicanda Luita per alt pena Trium Marcar Polon pactor circa Solutionem Summae Sub eorq Rigore Judicio suo tohiq in Jnstanti praesi Juris Solvenda Deniq per vigere.

Inter Gsum Josephum Popkowski Actorem et Gsos Susannam de Pred peskie ol Gsi Valentini Smoniewski Reos Sortem Viduam Matrem tum Ludovicum filium Smoniewskie cittos et Judicem per Gsm Josephum Lopkowski Jeneri partem Actis decere partem citt de Trno et Contentis Citationis Suae Idz in Jnstanti et quoniam non Docet finde libera pars citta a Trno partis Actis ad quens pronuntiat.

Inter Gsum Gabrielem Rudowski Actem per Gsm Petrum Rudowski Judicem decedendo adstitutionem partis Actis parti cittae suum ad Judm edict licet quidem passibus et Jnfideli Salamon Jakubowicz Pokrzywny Judaeus Drohinez cittus comparitionem non Jnsenibit verum quoniam deduxit Summario passu nempe trinis Condemnationibq prima Fa 2da post Dnicae Misericordiae altera Fa 2da post Diem Festi Visitationis Gloriosissimae Virginis Mariae ultimo Ao elapso 1776to tertia denique similiter Fa 2da post Dnicae Misericordiae in Ao quor pro praetenta Combustione Judicio prae rne non Solutionis Summae infrapositae convictus esse deducitur finde attenta eaq partis citt Convictione Judm negotium partis Actis suum ad Judm Jntroducere mandat Jn Introductione Altercationibus partis Actis Controversijs examinandis Jnsistendo Scro Manuali de Data ejus in Castle Die 25 Mens Junij Ao 1763tio per pfatum Jnfidelem Salamon Jakubowicz Pokrzywny eiq Gso Gabrieli Rudowski Super Summam Mille Florenos Polon dato decernit Judm Quatenus Jg Jnfidelis Salamon Jakubowicz Pokrzywny cittus Supra pro Summam Mille Florenos Polon Fa 2da post Dnicae Sanctissimae Trinitatis in Ao futuro 1778vo Jnsidere coram Officio et Actis Cre Plocen una cum Provisionibq ab ultima quietatione retendis etin Trno Solutionis pfatae per partem citt Jnducendis Idz sub pena Baonis in casu contraventionis circa maonem in Ithiq faciendam Publicandaq Luita pena Trium Marcar Polon parti Actis in Trno et sub Rigore Supra expressis Judicio vo Suo tohiq Jn Instanti per Regestro panalium extendendo Solvenda. Jn Sublaonem vo binar Condemnationum Supra de Actu Specificatar decernit Judm quatenus cittus Solvat panam Triplicem Quatuordecem Marcar Polon parti Actis in Trno et sub Rigore quo Supra Judicio vo et medium in Instanti sub Sponsiva pena Baonis ex Regestro panalium extendendo Solvenda Deniq per vigere sub simili Rigore

Inter Famatum ac Spectabilem Antonium Sikorski Advocatum Civitatis Plocz Sacrae Rae Mattis Actr prttr et Gnm Joannem Wolinski citt per Gm Paulum Zottowski Judm Intimatum partis Actr pcr citt Decretum Compobationis in Antenatis by Judicijs Suis Conservatum, Decernit Judm Quatenus Spectabilis Antonius Sikorski Civitatis Plocz Sacrae Rae Mattis Advocatus Compbet quantum ipsi Summa pliquoribus Acceptis a Gso Joanne Wolinski citto ad Solvendum debetur in Instanti et ad dies mtis Judis ad Rothisandum ppsitis Sup Summam Centum Durr Florr Grosser Duodecim Polonicall qua attenta Comprobatione Decernit Judm Quatenus Gsus Joannes Wolinski cittus Summam pmissam Centum Durr Florr Prosper Duodecim Polonj Juramento evicti actori in et p Cnm Festi Sanctor Trium Regum Ao futuro 1778vo Jnciden soram Officio et actis Crej Placz sine quibusvis Juris dilucijs et ptellationibus Solvat et realiter enumeret idq sub pena Banitionis in casu Contraventionis citra Maonem in Ihilem faciendum publicanda Luita per uttum pena Trium Marcar Polonj parti Actr in Cnm et sub Rigore Supra expressis Judicij Suo tohic in Instanti praxi Juris Solvenda Decn pnez vigore.

Inter Gum Antonium Uminski Actr prttr et Mum Michaelem Szawlowski Dapiferig Visprodiens citt per Gm Matthaum Krzywkowski Jeneri partem Actr docere partem cittam de Cnm et Contentis citationis Sue in Instanti. Tandem Non Sunt.

Inter Gsos Antonium Uminski et Margarethan Turska Juricem Conjges Actr per eundem Maritum Suo et Contis Suae nne prttr et Gsos Michaelem Riedpetski et Victoriam de Jezierskie primi ad Gsi Antonij Jaroszewski Idi ad pens voti Juricem Conjges citt per Gm Hyacinthum Riedpetski Judm deudendo citationem pactis Actr parti citte Suum ad Judm edict Controversijs partium coram se Jnducd excudis Decernit Judm quatenus Gsus Antonius Uminski Actor compbet ptensas quotas tenam octodecem Florr Polonj per hordeo modo licitato dato Alteram octo Florr Polonj per Contem Ipsius Concessam adcitato ipsi debitam idq in instanti præstitq qua attenta Compbatione Injungit Judm quatenus Gsus Michael Riedpetski cittus pmissas quotas octodecem et octo Florr Polonj Juramento evictas Actori moderno in et p Cnm Festi Sanctor Trium Regum Ao futuro 1778vo Jnciden coram Officio et actis Crej Placz Solvat et realiter enumeret idq sub pena Banitionis in casu Contraventionis citra Maonem in Ihilq faciendam publicanda Luita per uttum pena Trium Marcar Polonj parti Actr in Cnm et sub Rigore Supra expressis Judicio Suo tohic in Instanti praxi Juris Solvenda Decn pnez vigore.

Inter Mcos Norbertum Jaroszewski Cameraric Granitialem Vocare et Felicianam de Zakrzewskie in uxorem Conjges Actr per Maritum Suo et Contis Suae nne prttr et Mum Dominicum Siwonicki Aspesoridem Actrix Michaelovicz citt per Gm Paulum Zottowski Inscriptum Plentem Mum Franciscum Swirczynski Dapiferum Latic vic citt deinceps ut Supra Gsos Franciscum Dobski Mathiam Winnicki citos per eund Mum Joannem Zorawski Subdapiferum prolez citt per eundem. Judm citationem partis Actr parti citte suum ad Judm edict decidendo simbroversijs partium coram se Jnducd excudis. Quoniam non nulli Succores ad Substantiam ctis Mae Schola

Schola de Swirczyn

Scholastice de Swirczynskie Mū Dominici Piwnicki Contis trnō partis Actr sunt ptermissi ideirco Judm necessariam esse adeitationem Successorum ad Bona Mogilnica concurrentium per partem Actr Subsequenz Judm Censet idq pro Sequenz Judicijs Suis &c. cum Comparentibus vō Causa ptens ad Sequenz Suspendit H.

Inter Gm Antonium Kisicki Actr prtū et Gm Adamum Czarnomski citt prtū Judm citationem partis Actr parti citte Suum ad Judm edidit decidendo controversijs partium Inducit exaudit quoniam Causa ptens respectu pretensionum funditus de stitutionis Inventariorum rerum Mobilium ac Suppellectilis domestice fatis ob Qm Josephi Kisicki Actr Patrem derelictorum tumq dandi Calculi de Perceptis proventibus In Judicio Suo promoctor quae sine Condescensione decidi Neqnit pinde necessariam esse Condionem SS Mathaj Krzywkowski et ejusdem Lissowski Burgrabiorum Cracr Plocen ad Bona Kisice Capitaneat Judm adinvenit. Qui Qm Burgrabij Unius absentia nec obstante dum modo Unus aquacunq parte conducendus ad id de Inventarijs rebus Mobilibus totaq Suppellectili Domestica fatis ob Qm Josephi Kisicki derelictis Inquiret Investigabit Inquisitiones expediet de Desolatione aut reparatione Inda habit Calculum de perceptis proventibus excipiet extraditionem pmissor et bonificationem Damnor Injunget Partesq in omnibus et singulis pretensionibus nihil intactum et irresolutū relinquendo etiam quo ad Jndictionem spectat Decidet Disjudicabit et moderabit Cujus Decisioni partes parere et Acquiescere debebunt ac tenebunt idq sub poena Bubnis illo in Irnō Condionis Sup parte Contravenīente publicanda Duita poena Septem Marcar Polon parti per partem abinvicem sibi compensanda Judicio Suo per medium per utramq partem in Instanti Solvenda a quo Condionis Irnō partes quos voluerint et negotium poposcerit adeitor adeitandi Comparere ac Judicatum pati debebunt et tenebuntur idq sub Simili Rigore in Jsdq extendendo.

Inter Qm Dyonisium Struzinski Actr prtū Judm decidendo adeitationem partis Actr parti citte Suum ad Judm edidit licet quidem pars citata Comparitionem non inscribit cumtamen Summarie peractis Juris nempe trinis Condemnat hac Prima Fa Feria post Dm Laetare Qualem Subiit Die 18va Mensis Martij. Altera Fa 2da post Dm Misericordiae die 22 Aprilis Anno currente elapso 1776to tertia denig Fa 2da post Dm Misericordiae Die 14ta Mensis Aprilis adoptatis ombus in Judicijs Suis obtentis et publicatis plenarie et sufficienter convicta esse Deduxit proinde Judm non attentatorio Disparentia Injungit Judm Quatenus Satisfaciat parti citta Dilectioni Majoris ipsi in Anteactis rebus Judicijs recepte Jdq Instator tandem quoniam non Satisfacit pinde Succubuisse eamq partem Actr Judm adinvenit et decernit quatenus in eum Succubitionis pand Quaternerem Marcar Sob parti et Judicio p medium solvat in Instanti et in negotio principali Jdq Judm partibus expendit ma-

dat

in Experimento Satisfaciat quoq; Ignus Strusinski Decreto comproba-
tionis Juratorie in eam Rotham put Arberes vigore Contractus Su-
perius exarati omnes ad edificandum valentis partis Actricis actualiter
et realiter advexisset exinde pars citta ipsi ad Solutionem Summae sen-
tum Nonaginta Quinque Tymf Juste teneat idq; in Instanti et additus
Mtus Judlis ad Rothisandum Prestitit Rotha Superius expressa
exceptis Duabus Arboribus quibus deficiant floreni octo qua atten-
ta Comprobatione Juratoria Insistendo Complanationi De Dato die
6ta Septembris 1773tio Aō Inter eumq; Ignm Strusinski abuna et Insi-
delem Marek Jorepowiczeab altera parte Consecre duxerit Jgr
Judm Quatenus Jgr Judeje et abrahm Marek Jorepowicze Summam Sentem
Nonaginta Quinque Tymf quemq; Tymf Triginta Sex Groszi Nu
merando exclusa quota ex eaq; Summa octo Florenos Actr.
In et p Tam Zela post Dm Conductus Paschae Aō futuro 1774to Jgr
vos Coram officio et Actis Loci Ploscy Solvat et realiter enumeret
idq; sub pena Banni in casu Contraventionis circa Mandatum in
Hoc facienda publicanda Lata pena Pertii pena Trium Mar
carum Pole Actori circa Solutionem Summae sub eorq; Rigore Judicii
Suo totiq; in Instanti Solita praxi Juris Solvenda Nihilominus
hoc Jgr Judm Decernit Quatenus citatio Publicationem binas
Condemnationum Solvat penam Triplicem Quatuordecem Marcas
Polor perti Actrici Ino Aō sub Rigore Solutionis presixo
Judicio Suo p medium Jm Instanti sub pena Banni ex Re
gestro penalium publicanda.

Inter Ignam Mariannam de Karwowskie olim Gri Alberti Kłobuko
wski Relictam tentrix biduam Actricem partis et Gnm Mathiam Kło
bukowski citatum partis Judm Decidendo Trium per Decretum Su
perius Comprobationis vulnerum in Antenato Judicijs Con
servatum ac Adcitationem Suum ad Judm edicti Decernit
Judm Quatenus Ga Marianna Karwowska olim Gri Alberti
Kłobukowski Relicta Genero bidua Actrix Competet Vulnera
ta Obductione Specificata idq; in Instanti prestitit Super
viginti Marcas Polonicos Quo attento Juramento Judm Decernit
Quatenus Ignis Mathias Kłobukowski citatus Solvat viginti
Marcas Polo Juramento evicti in et p Gnm Testi Sancter
Trium Regum Actrici Coram officio et Actis Loci Ploscy sub pena
Banni in casu Contraventionis circa Mandatum in Hoc facienda
publicanda Decreto vigore.

Inter Illmum et Rndissimum Gregorium Canum Cathe Ploscen
ac Meum Joannem Thesaurarium Bracławiens Gostkowski
Dnos tum Infideles Zielkowicz et Zbita Jnvitem Conges Parentes
Aaron Jakubowicz et Sara tam Wolf Jachymowicz ac Sara itid
Jnvitem Conges Actr et citat per Gnm Matheum Lisowski et Gnm Joan
nem Fregecki et Hyppolitum Gwinski citat et Actr per Gnm Paulum
Chmielewski Judm Gnos partium per Antenatum Decreta Judi
cij Sui Conservatos decidendo Insistendo Decreto binis Injuncte
Expositionis Inquisitionum Coram Judicio Suo in Ante
riori Sententia

Jr eductarum preter partes modernas prolatis reponant
partes Inquisitiones in anterioribus Judicijs suis
eductas idq in Instanti et quoniam reposuerunt
proinde Satisfactione in pmissis adinventa ad
lectionem repositar Inquisitionum Condescendit
Quibus lectis et per Singula puncta Discussis et
quidem quo Spectat Actoratum Perillris Rndmi
et Magnifici Gostkowskich ac Infidelium Judaeor
contra Gnosos Grębecki et Cywinski Institutt Si
quidem ex repositis Inquisitionibus deducit
insurgente Aquarum defluxu in fluvio Skrwa
naviculam Gsi Grębecki propriam ad Littus Bo
norum Dziektarzewo Possessioni Perillris et
Mci Gostkowskich Subiector adnatasse, et eanae
Naviculam per Infidelem Aaron Jakubowicz
Arendatorem in littore eoq prope braxatorium
locasse. Jam vo per Gsum Grębecki eandem Na
viculam per se cognitam sine referentia ad eunae
Infidelem Aaron facta Accipere voluisse. Jam vo
per Infidelem Aaron Acceptionem ejusq Navi
culae Gso Grębecki denegasse, ex Occasioneq dene
gatae Acceptionis Naviculae inter eosdem Gsos
Grębecki Cywinski ac pfatt Infidelem Aaron Ali
osq Judaeos Contentiones exortas fuisse Stanti
busq eisq Contentionibus Infideles Aaron Ja
kubowicz et wolf Jachymowicz per Gsos Grębecki
et Cywinski Concussos ~~esse~~ et ad Aulam Assecu
tos esse proinde pro pmissis Deductis punibi
les eosq Gsos Grębecki et Cywinski Judrm
adinvenit Decernendo quatenus Jiq Gsi Grębecki
et Cywinski Turrim Castri pseng Superiorem
in et pro Feria Secunda post Dm Reminiscere
Quadlem Ao futuro 1778vo ventura Ingre

diant

Ejusq Sessionem per Spatium Trium Dier Con
tinuent et expleant. nec non in eggressu de Tur
ri quisque eorum per pœnam Simplicem Qua
tuordecem Marcar Polonicalis nempe Perillri Rndmo
et Mco Gostkowskim coram Officio et Actis ejus
sub pœna Baonis circa Maonem in Casu Contra
ventionis in Ibidem faciendam publicanda ~~Sol~~
~~vant et enumerent~~ Judicio Suo ear Marcar
per medium in Instanti sub solito rigore sol
vant et enumerent Jam quoq ~~Vulne~~ Concus
siones Infideles Aaron Jakubowicz et Wolff
Jachymowicz Comprobent in Sequen Judicijs
suis Trno Conservato. Quo vo Spectat Acto
ratum Gsorum Grębecki et Cywinski cong Per
illrem Rndmum ac Mcum Gostkowskie tum In
fideles Judæos Institutt Siquidem ex Inqui
sitionibus Judicio Suo plenimode Constat
per eosq Infideles Aaron Jakubowicz et Wolff
Jachymowicz citatos eosdem Gnosos Grębecki
et Cywinski Actores circa Acceptionem Suprascrae
Naviculæ Inique læsisse verbis Scommaticis affe
cisse proinde eosdem Infideles Aaron Jakubo
wicz et Wolff Jachymowicz citatos non
posse pœnas evadere Judicium Declarat
decernendo Quatenus Jidem Infideles Aa
ron Jakubowicz et Wolff Jachymowicz
citati prætermissis pœnis personalibus
Solvant pœnam Duplicem Quatuordecim
Marcarum Polonicalium Gsis Grębecki et Cy
winski in eggressu eorum de turri Sub
pœna Banitionis Coram Officio et
Actis præsentibus circa Manifestatio
nem in Casu Contraventionis faciendam

publicanda

Jam quoque Perillris Rndissimus et Mcus Gostkowsey eosdem Judaeos ad exolutionem Suprascriptarum Marcarum in Termino eodem et sub Rigore quo Supra adigant, Reliquos vero citatos Judaeos Inquisitionibus non Incusatos liberos pronuntiat Decreti praesens Vigere.

Inter Illrem admodum Rndum Ignatium Małowieski Decanum Racięzien Praepositum Drobinen Actt per Gnm Petrum Rudowski et quoniam Perfidi et Infideles Josef Azrelowicz Gener Infidelis Szymczak et Izamay Josefowicz Incolae et mercatores Drobinen citti praesens in Trno Disparent et se Condemnare permittunt proinde Superedsq citt Disparen rne non Solutionis Summae Octingentorum Tyng permittitur Condemnatio cum additione Gsi Burgrabij Loci praesens cujusvis quam peragat Juxta processum. Publicatum

Inter eundem ut Supra per eundem ut Supra Tandem quoniam Infidelis Abraham Azrelowicz Gegnioch Judaeus et Incola Drobinen cittus praesens in Trno Disparet et se Condemnare permittit proinde Superedsq citt Disparen rne non Solutionis Summae Trecentorum Tyng Decernitur Condemnatio cum additione Gsi Burgrabij Loci praesens Cujusvis quam peragat Juxta processum. Publicatum

Inter Gsum Michaelem Girzynski Actt per Gnm Petrum Rudowski Judm decidendo adcitationem partis Actt contra partem citt Suum ad Judm edit licet quidem Gnus Antonius Josicki Cittus Comparitionem non Inscribit

non Inscribit cum tamen Summario passu
Juris nempe trinis Condemnationibus pri
ma Fa 2da pridie Festi Visitationis Gltmae
Virginis Mariae utpote Die prima Mens Julij
Altera Fa 2da post Tm Commemorationis
Fidelium Defunctor Scilicet Die Quarta
Mensis Novembris ~~Anno~~ p Utrisq
Anno proxime elapso 1776to ter
tia Feria Secunda post Domini
cam Laetare Quadragesimalem utpo
te Die Decima Mens Martij Anno Currenti
Super citato Obtentis et publicatis plena
rie et Sufficienter Citatus Convictus esse
deducitur proinde non Attenta ejus Di
sparentia parti Actoreae negotium In
ducere mandat In Inductione Negotij
Insistendo Scriptis manualibus binis
primo in Strzegowo Die Vigesima Quarta
Augusti Millesimo Septingentesimo Septu
agesimo Quarto Anno ~~in~~ R Alteri in Plen
sko Die Decima Tertia Mensis Junij An
no proxime elapso Millesimo Septingentesi
mo Septuagesimo Sexto Datuatis Manu
citati et Amicorum Subscripto decernit
Judicium quatenus citatus Gnosus Anto
nius Goscicki Summam Trecentorum Flo
renorum Polonicalium una cum Provisio
nibus ab eadem Summa ad Terminum So
lutioni Summae praefixum per Quinque
a Centum Computandis in et pro Vigilia

Festi

Festi Nativitatis Sancti Joannis Baptiste
anno futuro Millesimo Septingentesimo Se
ptuagesimo Octavo Incidenti Coram Offi
cio et Actis Castrensibus Plocens solvat id
sub pena Banitionis in casu Contraventio
nis circa Manifestationem in Ibidem fa
ciendam publicanda Luita per citum
pena Trium Marcarum Polonicalium
parti in Termino Solutioni Summe pre
fixo et sub eodem Rigore Judicio Suo
totidem in Instanti praxi Juris solita
Solvenda Quo Spectat Processum Super
parte citta plenarie perductum Decernit
hoc Idem Judicium Quatenus insublatio
nem ejusdem processus videlicet trinarum
condemnationum Superius de Acto et An
no Annotatarum Decernit Quatenus
Actori Solvat penam Triplicem Quatuorde
cem Marcarum Polonicalium in Termino
circa Solutionem Summe sub eodem Rigor
in Casu Contraventionis in Ibidem Ex
tendendo Judicio Suo per medium in In
stanti sub Sensiva pena Banitionis
et Regiis penalium publicanda.

Inter Religiosum in Christo Patrem Vium Le
ga Conventus Plocensi Ordinis Sancti
Dominici Priorem ac totum eundem con
ventum Plocens Actores per Gnum Josephum
Lossowski et Mum Antonium Mdzewski
Procuratorem Vincentij citatum per
Gnum Matheum Lissowski Sufficienti
Comparitione Edinventa partibus in causa

operis

experiri mandat. In experimento Controversijs partium inductis excuditis Necessariam esse Communicationem Documentorum per utramq partem ad praescriptum legis in Sequen Judicijs Suis subsequendam Censet Trno Conservato.

Inter eosq Actores ut Supra per Gm Mathaeum Krzywkowski et Magnificum Ludovicum Krasinski Exercituum Rni Gnalem citt per Gnosum Paulum Chmielewski ~~[illegible]~~ Tandem ad Affectationem partis cittae Necessariam esse Commmunicationem Documentorum per utraq partem ad Praescriptum legis in Sequen Judicijs Suis Subsequendam Censet Trno Conservato.

Inter Infidelem Berek Herszkowicz Judaeum et Arendatorem Zakrzevienę Actt per Gm Mathaeum Krzywkowski et Magnificum Faustinum Pięczynski citt et Indicenę per Gm Paulum Zoltowski Controversijs partium Inductt excuditt necessariam esse pnalem Comparitionem partium utrarumq ad meliorem et Sufficientiorem Judicij Sui Informationem in Sequen Judicijs Suis Subsequendam Censet Termino Conservato.

Inter Gsum Mathaeum Krzywkowski Burgrabium Castrensem Plocensem Actorem pnaliter et Gsum Petrum Cieszewski citatum per Gm Petrum Bystry Judm Citationem partis Actt contra partem citatt Suum ad Judicium editam decidendo Siquidem Actor pro Solutione Summae

Summae Nonaginta Octo Florenorum Po
lonicalium pro pelle Agnina ac Pileo tum
Uno pari Sclopetorum per citatum ab Actore
modo licitato Acceptis Debitae eundem ci
tatum Suum ad Judm Convenit et Solutio
nem praestatae Summae Concludit cum vero
citatus eandem Summam debere Abne
gat proinde propiorem Gnosum Mathae
um Krzywkowski Actorem ad Comproba
tionem Juratoriam realitatis praetae
Summae idque in Sequentibus Judicijs
Suis praestandam ad insistit Termino Conservato.

Inter Magnificum Petrum Cieszewski Vexilli
feridam Haliciensem Actorem per Gnosum
Josephum Lempicki et Magnificum
Josephum Kieniewski citt per Gnosum
Mathaeum Krzywkowski Judm deci
dendo Trnum per Anterius Decretum
Judicij Sui Conservatum Insistendo
Scripto manuali De Data ejus in
Mecienino Die Nona Februarij Anno
1775to per cittum in rem Actoris dato.
Decernit Judm Quatenus cittus Sum
mam Viginti Aureor Hungaricat
per citt ab Actore ad hocce Scriptum
mutuo contract in et pro Vigilia Festi
~~[illegible]~~ Sancti Jacobi Apostoli in
Ao futuro 1778vo Incidenti Coram Officio
et Actis Crenz Plocenz solvat idq sub pae
na Banitionis in Casu Contraventio
nis

circa Manifestationem in Ibidem faciendam publicanda. Luita per cittum pœna Trium Marcarum Polonæ parti Actæ Judicio vo per medium in Instanti. ~~[illegible]~~ ~~[illegible]~~ ~~extendendo~~ praxi Juris solita Solvenda. Decrum psaq vigore.

Inter Gsum Hyacinthum Przedpełski B:C:P: Actæ personaliter et Generosum Valentinum Strzeszewski cittum per Gsum Mathiam Starczewski et Gsum Paulum Wolski cittum per Gnum Joannem Kocięcki Judm citationem partis Actæ cong partem citæ Suum ad Judm adit decidendo quoniam causa præsens respectu objectar violentiar suo in Judicio pmovetur. pinde ad Affectationem partis Actæ Datæ Dilatio Inquisitionis parti utriq Super Contenta protestationum et Citationis partis Actæ in Sequen Judicijs Suis educendæ Trno Conservatæ.

Inter Gsum Stanislaum Rozycki Actæ per Gnum Paulum Zołtowski et Mcum Bartholomæum Zakrzewski citatum per Gnum Mathæum Krzywkowski Tandem ad Repositionem Comparentis ~~cit~~ * Mcum ~~Zakrzew~~ Bartholomæj Zakrzewski citti datæ Dilatio Majoris eiq Mco Zakrzewski citto ex quo Causas majoris Importantiæ in Judicijs Assessorialibus Rnum pronunc attentat quam Dilationem literatorijs Documentis juxta legem pbare tenebit in Sequen Judicijs Suis &c.

Inter eundem Gnum Stanislaum Rozycki Actæ per Gnum Paulum ~~Rozycki~~ Zołtowski Actæ quoniam Mcum Constantia de Cieszkowskie ob Mcum Ignatijam

pentrauerunt

Ignatij Kampenhauzen Capitanij Sie
lecensis Relicta Consors vidua ~~citat~~ Ma
ter et Casanthius Filius Kampenhauzen
citati praesenti in Termino Disparent et
se condemnare permittunt, inde Sup
cisa citt in lucro Alterius et hoc ratione non
Solutionis Summae
cum provisione Contravendionisq Decreto
decernitur Condemnatio ~~et praeparatio~~
~~executione~~ Publicatum

Inter Gsum Josephum Koskowski Dictum Bro
nisz Dominum tum Honestos Christo
phorum et Mariannam Ferrifabros Invi
cem Congs Actores et cittos per eunq Gm
Josephum Koskowski Dnum Suo et eorq
ferrifabror Actorum et citatorum nne prtti
et Gsos Sigismundum Parentem citt et mar
tinum filium itiq citt et Actorem Dąm
browskie per filium Suo et Parentis Sui
nne prtti Judm Citationes partium Suum
ad Judm editas Decidendo Controversijs
partium Inductis exauditt Necessariam
esse pnalem Comparitionem partium utra
rumq ad meliorem et Sufficientiorem Judicij
Sui Informationem in Sequenq Judicijs Suis
subsequendam Censet Trno Conservato.

Inter Mcum Josephum Białłobłocki Assessoriae
Michałovien Actt prtti et Gsum Andream
Rokicki citt per Gm Mathaeum Krzywkowski
Trno ltmo adinvento Causam praesen prosequi
Jubet ~~mandat~~ In Prosecutione ~~experimento~~ Controversijs partium
Inductt exauditis Siquidem Actor Mcus Biał
łobłocki

Białłobłocki pro refusione litis expensarum in
Causa procuratae per Rokicki Inhibitionis à Consistorio
Plocensi mordine Subsequendi matrimonij Inter Lsos
Stanislaum Rzędzięk Actoris Subditum et Evam
modernos Coniuges in Judicio Consistoriali Plocen
ac in Alijs Subselijs vertente erogatur eundem
citatum ad Judm Suum Convenit. pars vero cita
ta reproducto Decro in Judicio Castrensi Bobro
vnicen Fa 4ta post Festum Sanctorum Omnium
id est Die Quinta Mensis Novembris Ao Currente
inter se ab una et eundem Mcum Acto parte ab
Altera Concessae Dilationis Inquisitionis in Una
Causa ad praesens in Judicio Suo promota ad mu
tuos Actoratus prolato se se tutat et mente legis
in eoq Judicio ubi Causa Cepta fuerit respon
dere determinantes causam praesen non Subesse
foro Judicij Sui adinvenit verum eanq ad
Judm Officij Crem Bobrovnicen ubi Cepta compe
rit remittit, Judicandam Conservando Trnum
partibus utrisq sine quavis adcitatione Com
parendi peremptorium.

Inter Perfidum et Infidelem Hersz Salamonowicz Mer
catorem Plocen Acto ex tali per Gm Mathiam ~~Rzegu~~
Starczewski ~~kowski~~ Meam Rosaliam de Zorawskie Mei Igna
tij Stefans Colonelli exercituum Rni Sacrae
Re Mattis et Reipublicae Contem Acto et Actricem
per G. Mathaeum Lissowski Judm citationes
partium Suum ad Judm editas decidendo Contro
versijs partium Inducte exauditt. quoniam Ante
rior Condescensio per Anterius Decrum Assignata
Suum non est Sortita effectum proinde necessariam
esse Subalternam Condionem Gsor Mathaej
Krzywkowski et Laurentij Sokolnicki Burgra
biorum Crem Plocen ad Civitatem Plocen in et pro Fa
Quarta ~~ante~~ Post Fm Sanctae Luciae Virginis et Mar
tyris Ao praesen Incidenti Judm adinvenit Qui Gsi
Burgrabij unius absentia non obstante dum
modo

Actualium

Unus adsit per quamcunq partem Conducendus
Condescensurus Compertationem Quietationum
per Mcam Stefansowa Actricem datar per eandem
Subsequenda Injunget eisq Compertatis Summas
juxta praescriptum Scripti liquidabit et cui et aquo
competierit ex pmissis Summis quantum eidem
adjudicabit, Juramenta ubi necessitas postulaverit
Injunget partes p exigentia Juris et Causae finaliter
ad Contenta Trnor utrarq partium Decidet Dispu
dicabit et moderabitur Cuiq vel quor Decisioni
partes Utraeq parere et acquiescere ac Judicatum
pati sub poena Banconis illo in Trno Condicionis
Sup parte Contravenien publicanda Lucta
poena Septem marcar Polon parti per partem
sibi abinvicem Compensanda Judicio Suo
totidem in Instanti praxi Juris solita sol
venda

Inter Gsos Alexandrum Parentem et Stanislaum Fi
lium ~~Szymberskie~~ tum Theressiam Uminska Non
finitum

Inter Gsos Alexandrum et Theressiam Uminska invi
cem Conges Parentes tum Stanislaum filium
Szymberskie Actores per Maritum Suo et Contis
ac filij Suor nne pttr et Gsos Petrum Parentem
Stanislaum et Albertum filios Karskie Dnos
atq Lsos Valentinum Stanislaum ac Gregorium
citatos per Gm Franciscum Turski Judm Deci
dendo citationem partis Actis parti cittae Suum
ad Judm edit ad Afectationem partis Actis Dat
Dilutio Inquisitionis parti utriq ad Contenta pro
testationis et Citationis partis cub in Sequen Judicijs Suis
educendae Trno Conservatae.

Inter Gsum Ignatium Syroczynski Actis per Gm Ma
thaeum Krzywkowski et Mcum Franciscum Ro
znowski Tribunum Brestien Cujaviae Actis pttr
Judm Adcitationem partis Actis parti cittae Suum ad

Judm

editam Decidendo Satisfaciat Actor Anteriori Decro Judicij Sui Injunctae Evasionis inter easq partes plato idq in Instanti Praestitit Jo Mcus Rozno wski cittus in eam Juramenti Rotham put Summam Decem Aureor Hungaricat a Gso Ignatio Syrocinski non Contraxit nec ad Solutionem ejusdem Summae non tenet Deo et Sancta Jesu Xti Passione ita ipsum in pmissis adjuvan qua evasione attenta Incompententiq actoris Actione adinventa eunq cittum intuitu pfatae Summae Decem Aureor Hungaricat liber pnuntiat Decri pren vigore

Probatio
Probatio
Probatio
Probatio

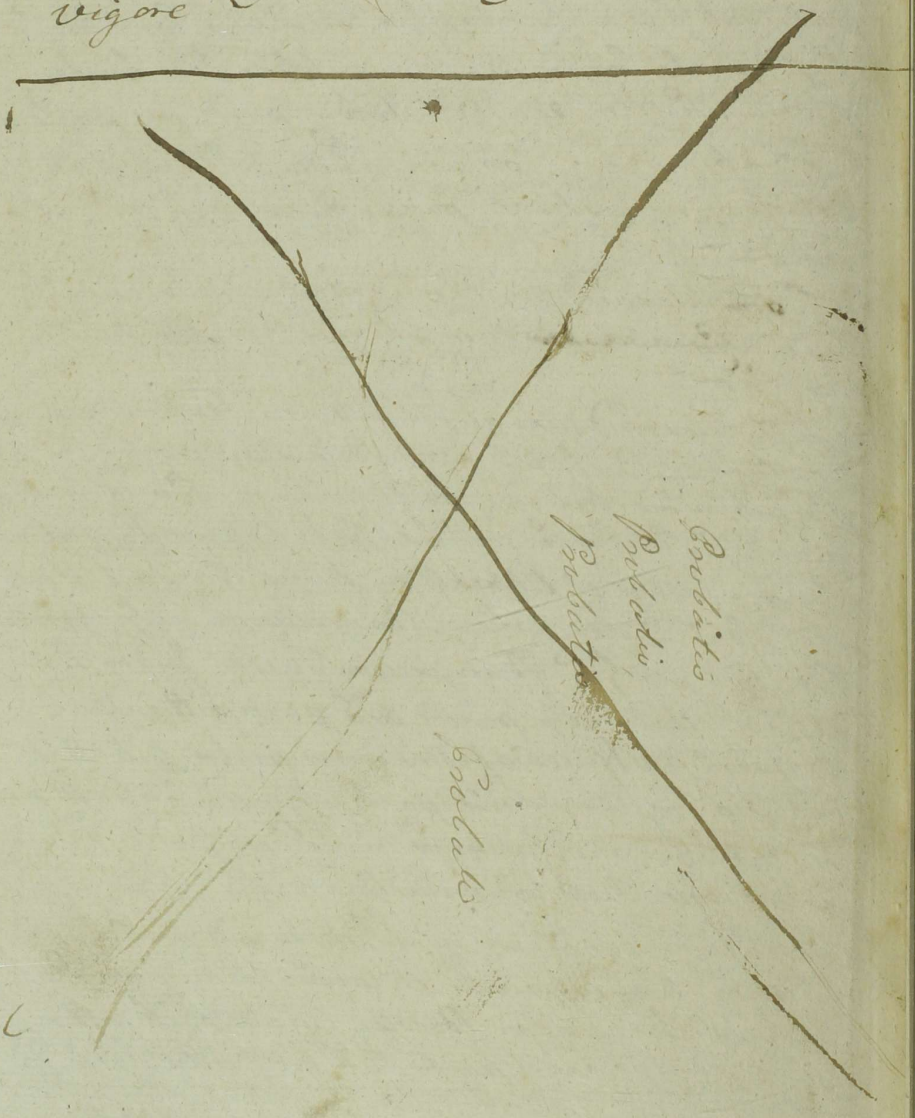

Continuatur Actus Fae 2dae in Crastino Festi Sancti Andreae Apostoli
Scilicet Die Prima Mensis Decembris Ao Dni 1777mo.

Inter Gsum Joannem Chądzynski Actt pltti et Gsum Petrum Chą
dzynski citt per Gl Laurentium Sokolnicki Tandem non sunt.
Inter Gsos Josephum Martinum et Clementem fratres inter se
germanos Peptowskie Actt per eunq Gsum Josephum Peptowski
fratrem natu Majorem Suo et Suprascror fratrum Suor nne
pltti et Infideles ~~Judaeos~~ Jozef Markowicz et Jakub Szajowicz
Judaeos et Incolas Plocenq citt pltti Judm decidendo Cittonem
partis Actt contra partem citt Suum ad Judm edit Controversijs
partium Inducti exaudit licet quidem pars Actorea partem citt
p Solutione Summae Sexcentor Septuaginta Trium Tynq ex
Summis binis prima quiq Quadringentor Tynq Solummodo per
Infidelem Jozef Markowicz Altera vo Summa Mille Centum Qua
draginta Tynq per Utrosq citt ab ott Gso Jacobo Peptowski Actt Pa
rente distinctim ad Scripta Manualia pro deperditis per Actt Alle
gata Contractis pvenientis Suum ad Judm Convenit, cum vo Jiae
citti Scriptis Reversalibq per eosq cittos datis et Subscris in parte
eaq Summam restanq exolutam esse probant, in Reliquo vo Scriptis
Reversalibq per se Casu deperditis per se pacificatam esse inserunt, et
prout Integraliter pacificarunt, ad Juramentum se trahunt, pro
inde admissibilibq eisq Judeis citt ad Juramentum adinventis
Decernit Judm Quatenus Jiq citti Comprobent in eam Juramenti
Rotham ad Rhodale Judaicum put Suprascram restanq Sum
mam Sexcentor Septuaginta Trium Tynq cum provisionibq
Actoribus exolverunt, nihilq restarunt idq in Instanti Praesti
terunt hocce Juramentum in Proseucha Plocenq in Attendentia Gsi
Josephi Peptowski Actt qua Comprobatione attenta non posse eanq
partem Actt lucrari Solutionem Suprascrae Summae Sexcen
torum Septuaginta Trium Tynq Judm Arbitratur quinimo
a quavis Impetitione partis Actt eosq citt liberos facit et pro
nuntiat. Decri pseng vigore.
Inter Gsos Andream Girzynski et Agnethem Tanska invicem Conges
Actt pltti Gsum Lucam Jonczewski citt et Actt pltti et Catharinam
de Jonczewski Gsi Andreae Roginski alias invicem Conges citt
per eunq Gm Lucam Jonczewski Judm citationes partium
~~Actt partis citti~~ utroque Suum ad Judm edit decidendo quoniam
Causa psens respectu Violentiar ab invicem sibi objectar
in Judicio Suo pmovet quae sine Inquisitione decidi nequit
pinde Combinatis partium Actoratibq ad Affectationem partium
dedit et Concessit Jq Judm Dilationem Inquisitionis super
contenta pavnum et Trnor utriusq partis ed uenq in se
quen Judicijs Suis Trno Conservato

Inter Gsum Albertum Ostrzykowski Actr per Gsum Mathiam Starczewski et Gsum Andream Siemiątkowski Cit per Gsum Laurentium Sokolnicki Tandem non Sunt

Inter Gsum Gasparum Brudnicki et Honestos Ursulam Dobrzenieccka Olim Honesti Melchioris Skobel Ferrifabri Relictam Contem Eduan Matrem, Paulum et Mariannam Filium et Filiam Minorennes Skoble Actr per Gsum Gasparum Brudnicki et Honestam Ursulam Dobrzenieccka Suis et alijs Supraserorum nnibg prtis et Gsum Matheum Stanisławski Cit per Gsum Matheum Brzyskowski Jamalum Valentinum Snigiel civem Bilscens Cit prtis Sora huic Causae adinvento in Causa pseng partibg procedere mandat Judm decidendo Citatiõnem partis Actr cong partem Cit Suum ad Judm edit quoniam Causa respectu Causationis fatae Olim Honesti Melchioris Skobel Suo in Judicio promovet Inde necessariam esse Scrutinium per utrag partem ad Contenta Trini et protestationum partis Actr in Sequeng Judicijs Suis educendum censet Trino Conservato.

Inter Gsum Joannem Malanowski Actr prtis et Gsum Jacobum Siemiątkowski tum Magdalenam Czarnemska primi Olim Gsi Hyacinthi Gutowski Relicti ad pueris Olim Jnvicem Conjugis Victricem et Matrem Joannem ac Lucam Filios et Privignos Siemiątkowskie Cit per Gsum Jacobum Siemiątkowski Suo et et alior Cit nnõ prtis Judm delitationem partis Actr partis citatae Suum ad Judm p Solutione Summae Quadraginta Quinque Typ per Olim Gsum Hyacinthum Gutowski citator Maritum et Patrem ab Actr ad Compactum Verbale Mutuo Contracta Relatum decidendo Controversijs partium Jnducti exaudiat Decernat Judm Quatenus Actor Compbet Realitatem Summae Supraserem in Sequeng Judicijs Suis post quam Comprobatam Subsecuta vel non Judm Decernat id quod Juris erit &c.

Inter Gsum Jacobum Malanowski Actr prtis et Gsum Stanislaum Lukowski Cit per Gsum Valentinum Zolkowski Teneri Comparentem partis citatae Sufficientius Inscribere Comparitionem a parte citta et quoniam non Inscribit cino Suum Primi palem Condemnare permittat Inde Super cog mentoluto alis Summae Sexcentor Typg una cum provisione ab eadem proveniens permittat Condemnatio pro qua peragenda addict Gsus Bedelli pseng quivis quam peragat juxta pesum

Publicatr

Inter Gsum Ant Joannem Antonium Wilewski Act per Gsum Mathiam Sarcewski et Gsum Joannem Bilinski Cit per Gsm Laurentium Sokolnicki. Judm citationem partis Actoree contra partem Cit editam decidendo, Suspensa causa p[ue]nq Rosolutorij necessariam esse adcitatonem Gsi Ignatij Bromirski per partem Act p Sequene Judicijs Suis Subsequendam Censet Jrno Observato.

Inter Gsum Joannem Smolinski Act p[ro]c[uratore] et Gsum Josephum Koskowski Cit per Gsm Adamum Milodrowski Ad Repositionem Comparen partis citt[a]e Dat Dilato Majoris Gso Josepho Koskowski citto ex quo causas Majoris Importanth[a]e In Judicijs Tribunalt Ani Petricovien pronunc attentat quam literatorijs Documentis in Sequen Judicijs Suis Sbare tenebitur. S.C.

Inter Gso Andream Wolinski et Barbaram Karska Jnvicem Conges Act per Maritum Suo et Contis Suae nne p[ro]cur et Meos Hyppolitum Dobrski ac Hedvigim Karska Jnvicem Conges Cit per eung Meum Dobrski Suo et Contis Suae nne p[ro]cur Meos Antonium Felicianum Vincentium et Xaverium Karskie Vicepalatinidas Terre Dobrinen cittos per Gsum Joannem Niedroski Et quoniam Meus Ignatius Karski Vicepalatinicz Terre Dobrinen cittus p[ue]nq in Jrno Disparet et se Condemnare permittit pinde Sup eog in loco Ulteriorij fortis finalis faciend executionis rne non Solutionis Summe Dotalis p[ro]mittit et p[ro] peragenda executione ad Condemnatio quam Jsto Burgrabius Loci p[ue]nq quivis especial peragat juxta Juris passum cum Compateng Causa p[ue]ns Sup p[ro]pedit ac Convictoritum Disparen. S.C. Publicatum

Inter Gsum Lucam Jez et Bogumilam Barcikowska Jnvicem Conges Act per Maritum Suo et Contis Suae nne p[ro]cur et Gsum Antonium Olszewski Cit per Gsm Laurentium Sokolnicki Sufficiens Comparitione adinventa partibus experiri mandat In experimento Judm Controversijs partium Jnduct exaudit citationem partis Act partis citt[a]e Suum ad Judm edit decidendo quoniam in Causa respectu pensionum fundi ex tenuta Bogen Mijakowo palulane Decenn Conditionis ad eag Bona gratum Sub certa pretesione esse elicitur pars Act p Solutione Summe ex tenuta eag proveniens Sum ad Judm partem cit Convenit pinde eag Causa

Reijcitur ad Trnum Condionis p finali Decisione T. C.

Inter Gsos Gregorium Parentem et Franciscum Stanislaum et Mariannam Filios et Filiam Kisielewskie Actt per eunq Gsum Gregorium Kisielewski Suo et Filior ac filice Suae nne prttr Nlem Balthasar Goscicki citt prttr non finitum.

Inter Gsum Gregorium Kisielewski Actt prttr et Gm Andream Goscicki citt per Gm Balthasar Goscicki ~~prttr~~ Judm Controversijs coram se Inductis exaudit Decidendo Citationem partis Actt parti cittae Suum ad Judm edit quandoquidem pars Actt p Solutione provisionum à Summa Centum Tyng Pot ad Scriptum manuale De Data in Drobin die 10ma Mens Julij in Ao 1747mo Gsum Andream Goscicki expendenda provisione Coassumpta partem citt Suum ad Judm Convenit quas Provisiones pars citta n Agnoscit p inde Suspensa Resolutione Causae pseng Jdq Judm Dedit et Concessit Dilationem Communicationis Documentor utriq parti pro Conscribendo Summario idq ad Sequeng Trnos T. C.

Inter Gsos Gregorium Parentem Franciscum Stanislaum et Mariannam Filios et Filiam Kisielewskie Actt per eunq Gm Gregorium Kisielewski Parentem Suo et filior ac filice Suor nnibq prttr et Nblem Balthasar Goscicki citt prttr Coram Judicio Officij pseng Comparens et secum Judttr Controvertens quar partium Controversijs Jor Judm Suum Inductis exaudit Decidendo Citationem partis Actt parti Cittae Suum ad Judm edit Quandoquidem Judicio Suo Deducitur ott Gsum Franciscum Kisielewski Gsi Gregorij Kisielewski moderni Actt filium ex ott Gsa Theressia Goscicka procreatum in Cro Plocens Fa Quinta in Vigilia Festi Sancti Jacobi Apli Scilicet Die Vigesima Quarta Mensis Julij 1772 Ao de Summis prima Quingentor Tyng Actis Bobrovnicens in Vim dotis ipsius Matrem respiciens per Parentem eiq Filio Inscra Altera Trecentor Tyng Contractu nuptiali Die 9na Februarij 1743tio Ao inter Gsum Paulum Goscicki ab una et pfatt Gregorium Kisielewski parte ab Altera Confecto in Recompensam dotis levatae adscra Tertia Centum Triginta Quinq Tyng ad rationem portionis Patronimicae eunq Filium post fata Parentis respicienti Gsum Franciscum Kisielewski quietasse Gsum quoq Balthasar Goscicki cittum Uno eoeq Actu et Ao eiq ott Gso Francisco Kisielewski Steriliter decesso Summam Nongingentor Triginta Quinque Tyng Pot ex Supraexpressis Summis in Unum liquidat Super Bonis Kozłowki Zagoty modo simplicis debiti expendenda provisione Inscripsisse

et ab eadem

et ab eadem Summa Provisionem Annuam nunc Judtr per partes Agnitam persolvisse, pro Annis vo Quinque Provisiones Gsum Balthasar Goscicki apud se retinuisse, Saepefatum quoq Gsum Franciscum Kisielewski sterilibus fatis decessisse, Summam Centum Triginta Quinque Tynę Pol de Domo Kisielewiana procedenę in Capita Gsor Francisci Stanislaj Mariannae Virginis Kisielewskich Gsor Gregorij Kisielewski et Mariannae Gutowska Congum in 2do voto procreator Filior et Filiae ac Provisiones à totali Summa Nongingentor Triginta Quinq Tynę retentas devolvisse, Quamobrem Judm Insistendo Pmissis documentis Decernit Quatenus Gsus Balthasar Goscicki citt Summam Centum Triginta Quinque Tynę tum Provisiones à Summa totali Nongingentor Triginta Quinque Tynę pro Annis Quinque retentas per Quinque à Centum Computandas et quidq Summam pvia per parentem in Bonis Suis Inscribenda filijs Suis recompensa in et pro Vigilia Festi Nattis Sancti Joannis Baptae Ao pxe Venturo 1778vo Incidenę Coram Officio et Actis pxenę Actori sine quibusvis Juris Diffugijs et ptellaobus Solvat et realiter enumeret idq sub poena Bannitionis in Casu Contraventionis circa Maonem faciendam in Jbidq Publicanda Luita poena ~~Pena~~ Trium Marcar Pol per cittum Actori in Trno et sub Rigore Suprascris Judicio Suo totidq in Instanti Solita Juris praxi Solvenda sub seorsivo Rigore extendendo

Inter Gsam Franciscam Stawska ot Gsi Alberti Obrembski Contem Relictam Viduam Actt per Gsum Adamum Milodrowski Inscrum Plentem Mcam Annam de Kęsickie ot Mci Petri Zakrzewski Vexilliferiq Zawskrzenę Contem Relictt viduam ac Succores ejusq ot Mci Zakrzewski cittos per Gm Laurentium Sokolnicki Coram Judicio Suo Comparenę etc. Judm decidendo adcitationem partis Actt parti cittae Suum ad Judm editam Quoniam Causa pxens p Solutione Summae Sexcentor Sexaginta Sex Tynę Sextarior Duor Polonę per ot Mcum Petrum Zakrzewski Actrici modernae expendenda provisione Inscrae Suum ad Judm contra Relictam et Succores ejusq ot Mci Zakrzewski promovetur Comparens vo partis cittae Curator et Tutor vigore novellae Legis adcitaonem infert, pinde Judm Insistendo eidem novellae Legi necessariam esse adcitaonem Meor Josephi Pocillatoris Suprscenę et Judicis Crenę Plocenę ac Bartholomej Vexilliferiq Zawskrzenę Zakrzewskich ac Gsi Bernardi Kęsicki per Suprascri ot Mci Zakrzewski fratrum germanor

Jm

Miam Annam de Kęsickie Zakrzewska Relictam Viduam Matrem Subsequendam p Sequenz Judicijs Suis Censet F.C.

Inter Gsum Gregorium Kisielewski Actr pttr et Gm Andream Goscicki cit per Gm Balthasar Goscicki fratrem Suum Patruelem Judm citationem partis Actoreæ contra partem cit Suum ad Judm edit Decidendo contro versijs partium Jnduct exaudit Quoniam Actor sittam pro Panis respectu expulsionis de Sorte Bonor Kozłowsky Zagoty ac pro alijs Injurijs et Damnis partem cit Suum ad Judm convenit proinde Suspensa totius negotij Resolutione Necessario esse Condionem ad fundum horum Bonor Kozłowsky Zagoty Sor Mlaurentij Bromirski et Mathej Krzywkowski Judm Cens et Quod Ejusdem Burgrabiple unius absentia non obstante mutuo partium Jumpto Dilapsato tempore pna de Adventu Sui faciendo Curiaone Conducendum Condescensurum Compertationem querens Documentor Causam pseng eoneng per partes utrasq pro scribendo Summario ac mediante juratoria Compbatione Injungel quibus Compertatis Solutionem Summe quæ et quanta Actor debebit Injunget de expulsione Damnis Injurijs de quibus in partium ptensionibus Inquiret Jnvestigabit Calculum si debebit excipiet Inquisitiones juratorias expediet Juramenta excipiet pœnas Sup quo Interest Irrogabit Bonificationem et Satisfactionem Omnimodam potandam Sententiabit finaliterq causa pseng et exigentia Legis Justitiæ ac Jrni partis Alb nihil in factum et Jrresolute relinquendo Concludet et Moderabiter quor vel cujus Decisioni partes utraq parere et judicatum pati debebunt ac tenebunt idq sub pœna Banni ille in Jrnis Condionis Sup parte Contravenien publicanda Luita pœnæ Trium Marcar Polon parti per partem sibi abinicem Compensanda Judicio Suo totiq per utramq Partem in Instanti praxi Juris Solvenda. Deeri pseng Vigore. H processum Cognoscat Resolvet.

Inter Gsos Joannem Zaremba Sotis certe Bonor Osiecznensium tenutarium Posspesorem alij Rosaliam Sniechowska Jnviam Longotum Annam Gi Jacobi Sniechowski Relict Comitem Viduam Matrem Actores per eang Matrem Suo et Sup nominor Actr pttr et Gsos Felicianum Karski Dnum et Martinum Siemiątkowski Administratorem citatos per Gm Mathiam Chrzanowski Amputata Dilatione Majoris per Compareng partis citta in debite affectata in Causa pseng partibus experiri mandat. In Experimento Insistendo Decreto Antericri Judicij Sui Jnjuncta Repositionis Inquisitionum inter partes moderna lata Reponant partes Inquisitiones Suas in Antecedi

Judicijs

Judicijs Suis eductas rog in Instanti Et quoniam Partes
easq Inquisitiones Reposuerunt pinde in pmissis Satisfa
ctione adinventa ad lectionem earq Inquisitionum condescendit
Juibus lectis et per Singula puncta matere discussis Siquidem
ex eisq Inquisitionibus lucide deducit certo tempore Lsam Petro
nellam Lsi Michaelis Sutoris in Bonis Osieczek apud Jm Karski
commanen contem Domum Actorum advenisse, ibiq ab Actoribq
restitutionem Schedule per Jm Slotwinska adrecipiendum pcommissa
requisivisse, per Actores vero eandem restitutionem denegasse, tuneq
tempore per Lsam D Larembina Actricem ad Securim sese prosiluisse,
per Lsam vo Petronellam Sutoris contem eanq Securim eiq Sue Larem
bina e Manibus eripuisse, et in Cubile eanq Lsam Larembina prostru
isse, et eandem tunc temporis inique laesisse, post hac per Utrosq Lsos
Sutores conges Domum eorq Jos Larembow Superinvasisse. Super
inducendo, pfatos Actores verbis Scommaticis afecisse, eandem
autem Lsam Sniechowska Matrem non ex occasione alicuius Con
"ut objicitur"
cussionis verum ex rancore in morbum incidisse, proinde pro pmissis
deductis eosq Lsos Michaelem et Petronellam Sutores conges puni
biles adinvenit, etquidem Maritum Triginta fustibus Jam vero
contem Triginta Virgis ante Cancellarium Officij pueng per Illm
quemvis Castigandos Judicat, decernendo quatenus Jq Sue Karski
citatus pfatos Lsos Michaelem et Petronellam Sutores pro Sumendis
de ipsis paenis pro crastino Festi Sanctor Trium Regum eo futuro
1778vo Incidenti coram eoq Officio Crene Plocang sub Rigore paene
Banis ~~in~~ Ibidem Actis eisq Officij circa Mandatum faciendam
in casu contraventionis extendendo statuat, Nihilominus inte
rendo eosq Sutores Jq Sue Karski Dnis paenam Simplicem
Quatuordecem Marcar Pol eisq Actis in Trno et sub Rigore Se
praescriptis Solvat. Quo vo Spectat paenas Super eoq Do Karski
per Actores ac si pro Incontinentia eorq Sutor extendi petensas
Siquidem ex eisq Inquisitionibus plenimode Constat eundem
Jum Karski Justitiam per Act requisit quolibet tempore petare
~~obtulisse~~ voluisse aut extraditionem eorq Sutor obtulisse, per
Act vo ~~non~~ Satisfactionem nec extraditionem oblatam acce
ptasse, proinde ne Incontinentia indebite Imputetur non posse
paenas lucrari Judm Arbitrat quinimo eunq Jm Karski
hoc in puncto ac in alijs Inquisitione n pbatis nec non Jm
Siemigtkowski Administratorem in quospiam eisq Inquisi
tionibq non redarguendum liber pnunciat Decr pcr vigere.
Interea Dno Suo medium in Instanti sub Solito Rigore
Inter Jnos Josephum Jacobum bini Knis Bogurski et Marian
nam Nicka Conges Dnos atq Lsum Bartholomaeum famulum

act

per eund. Gm. Bogurski Suo et Contis Suae ac famuli nnibus prttr. et Gsos Simonem Parentem Ignatium et Mathiam Filios Mostowskie Dnos, tum Lsos Dicti Gajewski ac Petrum Koslawy Paulum Pobodzan et Alterum Paulum itiq. Pobodzan nec non Martinum Subditos citt. per Gm. Paulum Chmielewski et quoniam Causa respectu Circumscripti honoris Suo in Judicio promovetur pinde teneri Comparenq. partis cittae Sufficientius Inscribere Comparitionem in Instanti et quoniam non Inscribit quinimo ab Inscra Comparitione Recedit, proinde Super eisdem Gsis Simone Parente Ignatio Mathia filijs Mostowskie Dnis ~~tum~~ Lsos ac reliquis citt. rne Suor. Actt. Circumscriptionis decernendaeq. Maonum Caeterorumq. Actuum laesivor. ex actis eliminationis, Injungendaeq. extractuum eorq. per Mlem Combustionis decernit poena perpetua ~~Infamiae~~ Baonis quam Gus Burgrabius Loci psenq. quibus expediat Justa juris processum.

Publicatum

Inter Gsos Casimirum Bietkowski et Catharinam Draminska Invicem Conges Actt. et citt. per eunq. Gm. Bitkowski Maritum Suo et Contis Suae nne prttr. et Gsos Josephum et Catharinam de Draminskie Invicem Conges ~~Parentes~~ Bitkowskie citt. et Actt. per eunq. Gm. Josephum Bitkowski Suo et Contis Suae nne prttr. Gsam Victoriam eorq. Gsor. Bitkowskich Conjugum filiam citt. per eunq. Judm. Citationes partium Suum ad Judm. reciproce sibi editas decidendo ac Combinatis partium Actoratibus et Reatibus quoniam Causa respectu Objectar. ab invicem Violentiar. suo in Judicio promovetur pinde Necessariam esse Inquisitionem per utramq. partem in Sequen. Judicijs ad Contenta Trnor. et protestaonum partium utrarq. educendam Censet T.C.

Inter Gm. Casimirum Bitkowski Dnum et Honestum Jacobum Ludwikowski Ovillatorem tum Lsos Petrum et Thomam Subditos Actt. et citt. per eunq. Gm. Bitkowski Suo et alior. Actt. et citt. nne prttr. et Gsos Mathiam Valentinum et Adamum Niedroskie citt. et Actores per eunq. Gm. Mathiam Niedroski Suo et Suprascror. citt. et Actt. nne prttr. Gm. Ludovicum Bitkowski citt. p Gm. Casimir. Bitkowski Gm. Josephum Bitkowski citt. prttr. Judm. citationes partium Suum ad Judm. edit. decidendo quoniam Causa respectu Violentiar. sibi ab invicem Objectar. in Judicio Suo promovet pinde ~~ad~~ Affectaonem partium utrarq. Necessariam esse Inquisitionem p utramq. partem ad Contenta Trnor. et protestaon. partium Utrarq. in Sequen. Judicijs Suis educend. Censet T.C.

Inter Gsos Ignati

Inter Gum Ignatium Lukowski Actr prtr et Gm Antonium Koslowski Actm per Gm Antonium Borowski B.C.B. Jandem ad Affectationem comparentis partis citre hoc iudm dedit et concessit Dilationem Majoris Gio Antonio Kozlowski ex quo causas Majoris Importantiæ quæ attentat in Judicijs Tribunal Ani Petricoviens quam literatorys Documentis probare tenebit in Sequens Judicijs Suis Tt

Inter eundem Actr ut supra et quoniam Gus Andreas Obrębski Actr præs in Trno Disparet et se condemnare petit Solutionis Summæ Duentor Typ una cum provisione permittit pinde Sup eodm citto Disparens permittit condemnatio Gm luero ulteriùs quæ Decernit addit et Remittit ad Mpl Lapis publicatum.

Inter Gum Albertum Rycharski Actr prtr et Gm Franciscum Kurowski Actm prtm ad Objectam à latere condemnationem ex parte Gis Martini Kowalewski Super Gio Francisco Kurowski rne n Sessionis Juris aer Solutionis pœnæ Duplicis Quatuor decem Marcar Pol Decreto Judicij Terr Ploceng in Supra Fa Sta posit Im S. Francisci confessoris Gus Videlicet Die Sva Mensis Obris Ao 1776to Ingredi et Solvi Jnjuncta Fa so ja in Actis Cren Ploceng Fa Zeta Ipso Die Festo S. Hedvigis Ethnis Viduæ Electæ Dei posit Videlicet Die 19na Mensis Obris Ao eodm Jn Trno Satisfactorio Obtentu ob Publicatu teneri eundm Gm Franciscum Kurowski docere de loco standi Et quoniam non Docet Jmo ab Jnscrta Comparitione recedit pinde Super eodm citto Disparente rne n Solutionis Summæ una cum provisione proveniens permittit condemnatio quam S. Burgrabius Loci Cpsens quivis expediat juxta Juris processum

Publicatu.

Inter Mum Franciscum Lugowski Pincernam Supriens Cohortis Lowicens Obris Mu Skorzewski Subcamerarij Poznanien Vexilliferum Actm per Gm Paulum Chmielewski Juvenem Plentem et Actm quoniam Mus Bartholomeus Jakrzewski Vexillifer Zawskrzens citt præs in Trno Disparet et se condemnare permittit pinde Sup eodm citto Disparente rne n Solutionis Summæ Decem Aureor Hungaricor una cum provisione ab eodm proveniens cui n Restitutionis Stylo Parisiensium approbato Interim quoad Decernit

Condemnatio cum additione Gsi Burgrabij Loci psenę
quivis quam peragat juxta processum. Publicatt.

Inter Gnosos Josephum Patruum Michaelem et Valentinum
Filiastros Kowalewskie Actt et citt per eunę Gm Josephum
Kowalewski Patruum Suo et eorę filiastror Suor nne prttr
et Gsos Rosaliam Gsi Antonij Koskowski et Catharinam
Gsi Theodori Bobrocki Contes Kowalewskie atq Ipsos met
maritos citt et Actt per Gm Antonium Koskowski Suo
et alior citt et actt nne prttr. Coram Judicio Officij psen
Comparenę etc. Judm decidendo adcitationem partis
actt parti cittae Suum ad Judm edit quandoquidem
Condescensio per Decrum Anterius in fundum Bonor Ko
walewo Injuncta Suum non est Sortita effectum, pinde
in Ordine effectuationis Anterioris Decri necessariam esse
Condionem Gsor Joannis Szczepkowski et Laurentij Sokol
nicki Burgrabior Crez Plocez in fundum pdictor Bonor
Kowalewo Podborne adinvenit Qui Gsi Burgrabij mutuo par
tium Sumptu Conducendi Condescensuri aut Unus Gsus
Burgrabius Conducendus Condescensurus Captato tempore
pvia tamen tempestiva de Adventu sui facienda Avi
satione Anteomnia Comportationem Documentor quor
vis Causam psenę evincentium pvia Comprobatione Jura
toria Sup realem Comprobationem pstanda Demanda
bunt vel Demandabit de ademptione Agror et prabor
ac violentijs per partes utrasq sibi abinvicem illatis In
quiret Investigabit Inquisitiones expediet Juramenta
p Necessitate negotij excipiet Calculum de ademptis Agris
Injunget, ptensiones ad Mentem Trnor et ptestationum
partium Cognoscet Satisfactionem Omnimodam cui et
a quo debebit pstandam demandabit, partesq in
Omnibus et Singulis ptensiobus nihil in tactum
et Irresolutum relinquendo Cognoscet decidet Disju
dicabit et moderabit legalitatem processus Cognoscet Re
solvet pœnas si illegalis apparuerit Imponet quor vel
Cujus Decisioni partes parere et Acquiescere sub
pœna Baonis illo in Trno Sup parte Contravenien
publicanę debebunt et tenebunt Luita pœna Se

ptem

Septem Marcar Lib parti per partem abinvicem sibi
compensanda a Judicio Sub totiq in Instanti per Utram
partem Solvenda pro qua Condemnis Trnō partes quas
voluerint in negotium proponere adiutare adeitandi
comparere ac Judicatum pati sub Simili Rigore
tenebunt Decr. pseng Vigere.

Inter Spō Joannam Spi Victoris Pomianowski Mariannam
Spi Josephi Malinski Comitē Ciołkowskie cū ipsos met Maritos Auctē per
eosdē Suos et Contum Suar nnibq prtr et Dnm Albertum
Ciołkowski cūd prtr coram Judicio Officij pseng Comparentes etc.
Judm Licet quidem Spā Joanna Spi Victoris Pomianowski Ma
rianna Spi Josephi Malinski Comitis Ciołkowskie Actrices
pro Restitutōne Inventarior Clenodior Argenteror ac aliar
Mobilium post fata ad Spm Venceslaj et Mariannae de Pstkie
Ciołkowskich Congum Parentum Suor derelictar Dnm Albertum
Ciołkowski fratrem Suum germanum Suum ad Judm Conve
nunt et equalem eadivisionem erga fratrem Suum Conclu
dunt quoniam vō lege disponeng Sorores Sola dota Contentari
debeant Quamobrem Judm respectu p missor Actorum moderno
Incompetenter Agere Judm adinvenit et partem cti liberam
a Trnō hac in Causa pnuntiat Decri pseng vigere.

Inter Mcum Hyppolitum Dobroski Ensiferum Pinnicens Actē prtr
et Mcum Antonium Karski cūd per Dnm Laurentium Sokolnicki
Coram Judicio Sto Compareng etc. Judm Insistendo Scriptis
manualibus et quidem primo de Data in Rempino die 12ma
Augusti in Ao 1775to Super Summam Quinquaginta Aureor
Hungaricalt Alias per Mcum Antonium Karski cūd ad Actore
moderno Contrarid et primidivio Scro Supra de Data expresso Actis
Officij pseng Sabbō post Dm Jubilate videlicet Die 26 mēsis Aprilis
Ao pseng per Oblatam porrecto Solvi declaratam Altari Dē Data die
1ma Aprilis in Ao pte elapso Sup Summam Quindecim Aureo
Hungaricalt nec non De Die 28va Aprilis Sup Summam Centum
Aureor Triginta Unius Aureor Hungaricalt ad iq Scrum Spō ac
Actis et Acta eorq Oblatuali tertio denique Scro Die 30 Augusti in Rem
pin Datuato Super Summam Sexaginta Trium Aureor Hungaricalt
et Florer Quatuordecim Polon denique distincto Scripto Wexel nuncupato
Super Summa Mille Trecentor Sexaginta Florer Polon et Decem
Aureor Hungaricalt de Data Die 1ma Aprilis nec non Super Summam
octodecim Aureor Hungaricalt ad Secro iorum Seram in Rempin
Die 10ma Maij ac Curreng Casumptam has omnes Summas

per Comparentem Citti p Reali Debito Agnitas Judm Decernit Qua
tenus Citttus Meus Antonius Karski p missas Summas una cum
Provisionibus à Summa Centum Novem Aureor Hungaricalo poenis
per Quinque à Centum computandis Meo Actori inet pro frastino
Testi Sanctor Trium Regum Aō futuro p sei Inadeng Curam Officio
et Actis p[rae]seng Soloat et realiter enumeret hdg sub pena Baonis
in Casu Contraventionis circa Maōnem in ibiq faciendam publicanda
Luita per Cttum Pena Trium Marcar Pō Actori in Trno et sub Rigore
Suprascro Judicio Sue totiq in Instanti sub Secursivo Rigore Solita
Juris prasxi Solvenda Decn p[rae]seng Vigere

Inter Gsum Martinum Koskowski Actō prtis et quoniam Gnus Anto
nius Miadzski Cittus p[rae]seng in Trno Disparet et se Condemna
re p mittit p[rae]inde Sup ea p Trno Contraventionis Decto in pun
cto n Solutionis Summae Ducentor Typo una cum p visionibus
ac pena Trium Marcar Pō Decernitur Condemnatio p qua pera
genda addit Gnus Burgrabius Loci p[rae]seng quivis quam pera
gat Juxta processum.

Publicatum

Inter Meos Josephum Zakrewski Vocillatorem Suprascry et Judicem
Cren Pltus Plocne et Mariannam Koziebrodzka Conges Inviem
tum Relictam et Succores Ab Mei Josephi Sulerzyski Vexilliferi
Exercituum Rni Actt per Gm Matheum Krzywkowski et Meos
Stanislaum Bokitnicki Castellanicg Rypineng et Catharinam
de Kosinskie primi Ad Gsi Stanislay Osiecki 2di Ad p[rae]seng vohi
Invicem Conges tum Gm Ignatium Osiecki ex primo thoro pro
creatum filium eius per Gm Paulum Chmielewski Judm Ad
citationem partis Actae parti citatae Suum Ad Judm Edita deciden
do Controversijs partium Inductis exaudit. Quoniam Ante
rior Condescensio ad fundum Bonor Koski per Anterius Dcm
Judicij Sui inter hasce partes platum Suum non est Sortita
effectum pinde in Ordine executionis Anteriora Decti
Judicij Sui hucusque esse Condionem ad fundum Bonor
Koski Mei Notarij Loci p[rae]seng Actu alias Captato tempo
re p via de adventuisu tempestive faciendo Avisatione Du
Meus Notarius aut Gsi Burgrabij Sive Gnus Gnus Burgrabius
Condescensury aut Conde
scen suri, comportationem quorvis Documentor Causam p[rae]seng
evincenq prius Conscribendq Summarys per partes utrasq de
mandabit Solutionem Summar quae et quanta ex Documentis
apparu erint Injungend aut Injunget de Inventarijs rebus mo
bilibus Clenodijs Argenterijs per Ad Gm Stanislaum Osiecki cittor
Maritum priorem et Parentem post Ad Meam Rosaliam de
Szawlowskie primi Ad Mei Koziebrodzki Actu Contum Parentis
p aut Gor Joannis Siecpkowski et Laurentij Sokolnicki

2di exposuohi

exposit Voti Contem Suam ac etiam post ad meam de Dobrowolska Szaniowska Acti Aviam Acceptis Investigabunt aud Investigabd Inquisitiones pro necessitate Negotij expediend vel expedier Juramenta excipient aud excipiet extraditionem corq Inventarior rer Mobilium Argenteriorq si justa debebunt pre Acti Demanda bunt aut Demandabit Satisfactionem Commodam parti Acti Ppstandam Sententiabunt vel Sententiabit Contenta Anteriorís Decri in toto exequent aut exequet nihilq initactum et Irreso lutum relinquendo q justo et equo assopiend et modera bunt seu Assopiet et Moderabit Cujus vel quor Decisioni partes utraq parere et Acquiescere ac Judicatum pati de bebunt et tenebunt Judq sub pena Bonis illo in Irno sen rescensionis Sup parte Contravenieng publicanda Luita pana Septem Marcar Polon p arti per partem abinvicem compen sanda Judicio vo per medium per Utramq partem In Instanti solvenda pro quo Condionis Irno partes quas voluerint et negotium pposcend Adeant adeitande sub Rigore Simili parere et Judicatum pati Debebunt ac tenebunt Decri pnti tigore.

Inter Meum Franciscum Zabicki Judicem Cens Visograd. Acti prtis Josum Thomam Suizynski Acti per Jm Laurentium Sokolnicki. Tandem ad Repositionem Compareng partis citte Datur Dilatio Majoris Jo Thomae Suizynskie actis ex quo causas majoris Importantiae in Irno Condionis in Bonis Jusdem Agitatae pronunc adcentad quam Dilatio nem authentico Documento pbare tenebit in Sequen Judi cij Suis K.

Inter Josum Felicianum Brudzinski Acti per Jm Laurentium Bro miński Et quoniam Jsus Lucas Joncewski citt pnti in Irno Dis paret et se rone non Solutionis Summae condemnare permittat pinde Super eoq citto pmittit condemnatio cum ad ditione Jsi Burgrabij Loci pnti quibus quam peragat Justa processum.

Publicatum.

Inter Jsam Pelagiam Rudoska Jsi Antonij Rytel Contem alias in vicem longeo Acti per maritum Suo et Contis Suae nne pttis et Josum Albertum Rudowski citt per Jm Hyacinthum Prudpetski, et quoniam Jsus Nicolaus Rudoski citus pnti in Irno Disparet et se rone n Solutionis Summae condemnare permittit, pinde Super eoq citto Disparen decernit condemnatio. et peragenda execone Addicit Jsi Bi Loci pnti quibus quam peragad Justa processum cum comparit vo causa pnti Suspen Publicatum ctionem Disparen. J.C.

Inter Gsum Valentinum Lottowski BCP. actr prttr et Gsõ Stepha
num Stanislaum Lottowskie cãt per Gm Laurentium Skol
nicki actg Gm Josephum Woczowski cit per Gm Hyacinthum
Pred pelski Teneri partem Act Docere partem cãt de Trno et con
tentis citationis Sue et quoniam non Docet inde pars citta
à Trnõ partis Actr libere dimittatur pronuntiatur.

Inter Nblem Franciscam Brudnicka ob Gsi Pauli Roginski Relict
contem viduam Actricem per Matheum Krzywkowski Jnnum
Plentem et Gm Joannem Czechowski cit per Gm Valentinum Lot
towski Jnscium Plentem Judm decidendo citationem partis Actr
ong partem cit edit controversijs partium Jnduct ex quib it
gitoniam pars Actr tantum debitum Joannem Czechowski ob
Pauli filium p Solutione Summe Quadringentor Quinqua
ginta Typ per eung ob Gm Paulum Czechowski eiq Actrici
Jnsere cum provisione proveniens ad Judm Suum Convenit
cum võ Jq Gsũ Joannes Czechowski cit reputte Decre
Condti in fundo Benef Brudnice Magna Aõ 1773 tio
plato ad Actaq Irrãa Plocen Fa Quarta post Festa Solemnia
Sancti Pentecosten pxã Salutet Die 25 Mens Maij Aõ 1774to
per Oblatam portionis Succorr ab ob Gsũ Jacobo et Josepho
Czechowskich ejusq ob Gsi Pauli Czechowski filijs ejusq Jnsi
Joannis Czechowski fratribus germanis extante pbat. Sad
citationem eorq Succorr ptas ob Gsõrum Jacobi et Josephi Czecho
wskich Subsequendam esse flagitat, proinde Judm necessario
esse per adcitationem eorq Succorum ob Gsorum Jacobi et Jo
sephi Czechowskich per partem Actr p sequend Judicij
Suis Subsequendam censet &c.

Inter Religiosum Jn Christo Patrem Vium Loga Conventus Plocen
Ordinis Sancti Dominici Priorem, ac totum eundem Conventum
Actr per Gm Matheum Krzywkowski Tandem quoniam Gsi
Ignatius et Joannes Chamscy Tribunicę Plocen Cdi p sene
in Trnõ Dispatend et se Vnẽ non Solutionis Provisionis ad tam
mis binis in Bonis Tupadły Jnscis proveniens condemnare
permittunt inde Super eorq Decernitur Condemnatio et per
agenda Executione additur Gsũ B. Loci prtem quivis quam
per agãt Juxta processum. Publicatã

Inter Gsum Valentinum Lottowski BCP. Actr prttr et Gsõi Fran
ciscum Matheum et Melchiorem Grzybowskie. Eleonoram
de Jarockie Jnscium Conjuges Jacobum Mathiam Suchodol

skie.

Suchodolskie cdt per Gm Paulum Chmielewski Judm citatio
nem partis Actr partr citte Suum ad Judm edit ad Affecta
tionem partis Actr Datq Dilatio Inquisitionis partr utrig
Sup Contenta protestatonum
Judicyq Suu eduendce &c. partis Actr in Sequen

Inter Eung Actrem Supra pstr et Gres Stephanum et Stani
slaum Zoltowskie Josephum Wroczewski tum Lsos Anto
nium Jesinski Vincentium famulos cdt per Laurentium
Sokolnicki Jeneri partem Actr Docere partem cdt de Jmo
et Contentis Citatonis Suce rdq in Instanti: Deducq pu
quant in prosecutcone ad Affectatonem partis Actr
Datq Dilatio Inquisitionis partr utrig Super Contenta Cita
tonis et Provocum partis Actr in Sequen Judicyq Suu
duccndce &c.

Inter Meum Nicolaum Rosciszewski Actr per Gm Matheum
Krzywkowski et Gm Jacobum Ulminski cdt et Judicem pstr
Judm citatonem partis Actr partem cdt edit Decidendo
Controversijs partium Inducta exaudiq quoniam pars Actr
p Solutione Summce Mille Tyng ad Scriem manuale de
Data ejus in Miszewo Murata Die 2da Julij Ao 1770 per
eidem ab Actore expendenda provisione mutuo contracta
partem cdt Suum ad Judm convenit et Solutionem Gres
Summce cum Provisione p quinque Annis provenientis eflagitat
Jam vo pars citta reproductis Scriptis binis Manualibus
Uno quidem in Miszewo Die 2da Julij Ao 1770 altero vo
sine expressione Anni et Datae per eung Nr. Nicolaum Rosci
szewski Actr Datis et Subscrs tum Regestris penes Conscios Sum
mam Trecentos Septem Florenos Polonos ab eoq Jo Rosciszewski
Actore sibi provenire demonstrat Comparens vo Actoris eandem
Summam Trecentos Septem Flor Pol pr vim Provisionis ~~sibi~~
eidem Jo Rosciszewski exolutam Annuosci et in oblata Solutione
Summce Capitalis Mille Tyng per eidem declarata persistit
pinde Judm Insistendo Scripto Superius de Data exarato pereidem
dato decerni Judm Quatenus Jg citatus p tacit Summam Mille
Tyn quemlibet Tyn Triginta Sex Grosis computando in et pro
Crastino Festi Sanctae Margarethae Virginis et Martyris ao futuro
1778o Judicq coram Officio et Actis hicq Placuq sub pena Bani
tionis circa Solutionem in Casu Contraventionis in Sligq Jurium
publicanda citra Provisionem Actoris absq quibuscunq juris Dilatijs
et Justitiae Cellationibus Solvat et Realiter enumeret Lut

Luita pœna Trium Marcar. Polonę per cittu parti Actt circa Solutionem Suprascriæ Summæ sub Rigore quo Supra Judicio Suo totiq in Instanti praxi Juris Solvenda Decri pœnę vigere.

Inter Eundem Actt ut Supra per eunq ut Supra et Seniores Synagogæ Plocenę totamq Communitatem ejusq Synagogæ Plocenę citt per Infidelem Gutman Lewkowicz Teneri partem Actt docere partem citt de Trno et Contentis Citationis Suæ et quoniam non docet pinde tantisper pars citta a Trno partis Actoreæ libera pnunciat

Inter Gsos Joannem Parentem Casimirum Benedictum Helenam Virginem Innuptam fratres et Sororem inter se germanos Obrębskie Actt per eunq Gm Obrębski Suo et filior ac filiæ Suor nnibq pittr et Gsos Josephum Martinum ac Alterum Josephum Tłuchowskie citt per Gm Josephum Lempicki Teneri Docere de Trno et Contentis Citationis Suæ et quoniam non Docet pinde tantisper pars citta a Trno partis Actt libera pronunciat

Inter Gnosam Mariannam de Orłdwskie olt Gnosi Ignatij Roznowski Relictt Contem Viduam Actt per Gsum Ignatium Strachocki Inscrum Plentem, et Mcum Michaelem Kuczborski Venatorem Terræ Zawskrzenę Citt per G. Adamum Mildrowski Inscrum Plentem Judm ad citaonem ptis Actt conę partem Citt edictt decidenę Controversys ptium inductis exauditis quoniam Judicio suo Documentaliter probatur Mcum Michaelem Kuczborski Venatorem Terræ Zawskrzenę Actis Crenę Bobrovisicenę Fra Gta in Vigilia Festi Nathis Sancti Joannis Baptæ Ao 1763 Gsæ Mariannæ de Orłdwskie protune Gsi Ignatij Roznowski Conti ad psens Viduæ Summam Non gnigentor Florę Poloni cattt ex pendenę provisione a Centum per quatuor singulis Annis pendenę Simplici debito miseri prisse et eanę Summam Decro Judicij Officij pœnę Tena Secunda pt Dcam Misericordiæ proxa nimirum Die Decima quarta mensis aprilis

Anno

Anno Currenti inter Eunq. olim Gm Ignatium Rozno-
wski Maritum ac praefatum Actum ab una, et dictum Mcum
Michaelem Kuczborski Citum pte ab altera praefatum cum
poena luita Septem Marcarum Polonicalium adju-
dicatum esse in Tmoq. Satisfactorio coram Decreto praefa-
to Coram Actis praesenti Feria 2da in Vigilia Festi
Nathis Sancti Joannis Baptae Anno currenti per
huncce Mcum Kuczborski circa Maonem de
Diligentia exolutionis ejusq. Summae factum
altedictum Summam Nongingentorum Florenorum Po-
lonicalium exolvendam obtulisse et Coram eisq. Actis
praesentasse proinde insistendo suprascriptis Do-
cumentis Judm decernit quatenus Citum Mcus
Kuczborski praetactam Summam Nongingentorum
Florenorum Polonicalium coram Officio et Actis Crenis Ploczen-
ni et pro Vigilia Festi Nathis Sancti Joannis
Baptistae Anno futuro 1778vo. ventura sub
poena baonis circa Maonem in casu Contra-
ventionis in Ibiq. facienda publicanda una cum
poena luita septem Marcarum Polonicalium anterior
Decreto adjudicatum eiq. Actum ad manus ejus
Absq. quibusvis juris diffugijs et Justitiae
Protellaonibus solvat et realiter enumeret lui-
ta per Citum poena trium Marcarum Polonicalium par-
ti in Tmo et sub rigore suprascriptis Judicio
suo totiq. in Instanti praxi juris solvenda.
Quo vero attinet Condemnaonem in Tmo Satis-
factorio ex parte ejusq. Gsae Roznowska su-
per praefato Mcto Kuczborski Obtentum si qui-
dem eadem Condemnatio illegaliter esse
Una cum Provisione annuali obtenta

obtenta deducitur proinde eam q Condemnatio-
nem uti illegalem sine pœnæ cassat. Decr. pro eq

Vigore.

Inter Gros Lucianum de Chrapiewski olim Gsi Thomæ Jaroszewski
Camerarij Granitialis Plocen. Relictam Contem Viduam
Matrem, Theod. Norbertum etiq Illtrem admodum Andr.
Florianum Notarium Consistorij Ploc. Decanum Re
cigzien. filios fratres inter se Germanos Jaroszewskie Acta per
Illustrem admodum Andr. Florianum Jaroszewski Nota
rium Consistorij Ploc. filium ex fratrem Suu et etalior
Acta nne prtiu. et Gras Catharinam Gsi Francisci et Petro
nellam Gsi Mathiæ Lutomirski Contus Girzynskie Sorores
Inter se Germanas cit per Gm Hyacinthum Przedpełski
Sufficienti Comparitione adinventa partibus experiri mandat
et quoniam Comparens partis actæ absentia Comparitione re
cedit et Suos Principales condemnare permittunt proinde sup
eisq citatis Disparen. rne Sui Acti circumscriptionis Injun
gendaq ejusq Maonis ex actis Eliminationis Decernit Con
demnatio et q peragenda Executone addit Gsus B. Loci pre
quivis quam peragat Justa processum

Publicatum

Inter Gsos Casiminum Bitkowski Stanislaum Koskowski ne
non Lum Norbertum Subditum Acti et citi per eunq Gm
Bithowski non finiter

Inter Gm Casiminum Bitkowski Acti et citi prtiu Gsum Stanislaum
Koskowski et Lum Norbertum Subditum Acti per eunq Gm
Bitkowski et Gsos Thomam Smardzewski citi et Acti prtiu
necnon Joannam Jaroszewska ejusq Gsi Smardzewski Conter
Albertum et Michaelem filios Smardzewskie tum nblem Cu
negundis Druchowska Virginem Innupti famulam ac Gsos Sta
nislaum Joannem et alter Stanislaum Subditos citi per eunq
Gm Thomam Smardzewski. Judm citationes partium utra
rumq Combinatis Actoratibus sibi abinvicem Suum ad
Judm editas decidendo. quoniam Causa p sens respectu
violentiar sibi ab invicem Objectar Sub in Judicio pmo
vetur proinde ad Affectationem partium utrarumq dat
Dilatio Inquisitionis super contenta Probationum et
citationum partium utratq per partem utramq
in sequenq Judicij Sus edicenda &c.

Inter Gum Laurentium Zochowski Aud prttr et quaniam Gus Eustachius Smolinski actus pseq in Trnō Disparet et se condemnare permittit pinde Sup eaq cito Disparet rnē extraditō nis Actum una cum bonificatōne Lane ac Usus fructus Decernit condemnāo quam Gus Burgrabius Loci pseq quivis expediat juxta juris processum

Publicatum

Inter Gsos Thomam et Maricennam de Jarosewskie Invicem Conjges Smardzewskie Dnōs tum Nōlem Cunegundam Druchowske feminam atq Honestum Albertum Gvillatōrem Aud per eundē Gm Thomam Smardzewski Suo et Suprascor Aud nnē prttr et Gsos Casimirum Bitkowski et Catharinam de Dramińskie Invicem Conjges tum Lōs Norbertum Parentem et Thomam Filium Subditos eid per eund Gm Bitkowski Suo et Contis Suis ac Subditos nne prttr Judm Citatōnem partis Aud coq partim eid edit decidendo ad Affectatōnem partis Aud Dat Dilatō Inquisitōnis ad Contenta Probanum et Citatōnis partis Aud in Sequicq Judicijs Suis eduenda &c.

Inter Gum Josephum Bitkowski Aud prttr et Gm Casimirum Bitkowski eid prttr Judm citatōnem partis Aud coq partem eid edit decidendo quoniam Actor respectu Circumscriptōnis protestatōne eorum Actis Officij pseq facta imputata agit et panas p eaq Circumscriptōne concludit cum vō actus in objectis eaq Protestatōne expressis persistat et Decretum concessa Dilatōnis Inquisitōnis in Ordine probatōnis pmissor objector sub Actu pseq petatum interesse probat pinde Judm ad Trnum reponendar Inquisitōnum causam eanq rejicit Judicandam &c.

Inter Gm Albertum Sielski Aud prttr et Gsos Ludolaum Helisabethem de Miecznikowskie primi oris Gi Joannis Pomerski Secundi voti oris Gi Zieleniewski Contem Relictā viduam Matrem eid prttr Gsos Albertum Pomerski et Jacobum Zieleniewski eid per Gm Matheum Lisowski Generi partem Aud Docere partem eid de Trnō et Contentis Citatōnis Aud Sue Docuit prosequens Judm Citatōnem partis Aud coq partem eid Suum ad Judm edit decidendo ad Affectatōnem partis Aud Dat Dilatō Inquisitōnis partis utriq ad Contenta Citatōnis et Probanum partis Aud in Sequ Judicijs Suis eduende &c. Super vō Nobilis Paulo Zieleniewski ratōne Intercessionis equa um Epiphiō

permittit Condemnatio et pro peragenda Executione
addit Gsus Burgrabius Loci prens quivis quam
peragat Juxta processum. Publicatum

Inter Gsas Cunegundim et Rosaliam Bogurskie Sorores inter se ger
manas Virgines Innuptas Actrices per Gm Cunegundim Bogur
ska in Assia Gsi Laurentij Sokolnicki BCP. Suo et Sororis Suae
germanae nne prttr et Gm Stanislaum Malowieski citt ~~prttr~~
per Gm Valentinum Zołtowski Judm citationem partis Act
cons partem citt suum ad Judm editt Decidendo quoniam
Causa respectu Obiectar Violentiar Suo in Judicio pmovetur
quae sine Inquisitione decidi non valet pinde Dat Dilatio
Inquisitionis parti utriq Super Contenta proatationis et
citationis partis Actt in Sequen Judicijs Suis educendae
T.C.

Inter Mcos Josephum et Robertum Kampenhauzeny Succa
merariae Parnaviens Actt per Gm Hyacinthum Przedpełski
et Mcos Constantiam de Cieszkowskie ot Mci Ignatij Kam
penhauzen Capitanej Sieleceng Contem Relictt Viduam
Matrem et Calasantium Filium Kampenhauzeny citatos
per Gi Laurentium Sokolnicki Tandem Non Sunt.

Inter Gsos Josephum Rokitnicki Carolum Fabianum et Anto
ninam virginem Innuptt fratres et Sororem inter se Germa
nos Osieckie Actt et citt per eung Gm Josephum Rokitnicki Suo et
Suprascror Actt et citt Nnibg prttr Gm Mathiam Dobreniecki
Dnum atq Honestum Majewski famulum citt et actt per eung
Gm Mathiam Dobreniecki Dnum Suo et famuli Sui nne
prttr Gsum Antonium Mioduski citt per eung Gm Ro
kitnicki Judm Citationes partium Suum ad Judm editt
decidendo Siquidem Causa prens respectu Attentar Vio
lentiar Suo in Judicio pmovetur pinde necessariam esse
Inquisitionem per utramq partem Super Contenta
protestaonum et citationum in Sequeng Judicijs
Suis educendam Censet Trno Conservato.

Inter Gsum Josephum Borowicz Actt et citt prttr ~~per Gm Valentinum~~
~~Zołtowski~~ et Mcos Josephum Kaminski Dapiferum Czer
niechoviae et Febroniam Kuczborska Invicem Conges citt
et Actt per Gm Paulum Chmielewski Judm citationes par
tium Suum ad Judm editas decidendo Controversijs par
tium Inductis exauditis Siquidem Gnosus Josephus Bo
rowicz Actor pro Solutione Summar Unius Centum Florenorum
Polonorum p Annualibus Obsequijs per eung Gm Borowicz
et quia quo Spectat Actoratum Gsi Borowicz cons Mcum Ka
minski Institutt

eiq Mco

Actitatum

Eig Mcō Kaminski ꝓtitis debitꝝ alterius Quinque Aureor
Hungaricalꝝ per eumꝝ Mcum Kaminski ab Actore mutuo
Contractꝝ nec non Quote Semi Trium Florꝝ Polꝝ per eundꝫ
Gm Borowicz in necessitates ꝓdicti Mci Kaminski erro
gatꝝ Mcum Kaminski Suum ad Judm Convenid et solu
tionem ꝓfatar Summar Decernendꝫ concludid Jam vō
pars cibta eas Summas ñ Agnoscd quinimo Abnegar
Quo circa propiorem Gm Borowicz Actꝝ ad Comprobato
rem Juratoriam realitatis Supraserar Summas adinvend
Jdꝫ In Instanti et additur Mcis Judiis ad Nuntiand
Juramenti Rotham prestitis qua Comprobatione attenta
& realibus Supraserꝝ Agnitis decernit Judm Quatenus
Jg Meus Kaminski citꝝ ꝓtactꝝ Summas primam Cen
tum Florꝝ Polonꝝ alteram Quinque Aureor Hungaricalꝝ
tam Quotam Semi Trium Florꝝ Polꝝ per Actꝝ Juramento
eoꝝ tas in et ꝑ Vigilia Festi Nativis Sancti Joannis
Baptꝝ Ao futuro Ventura Coram Officio et Actis Cre
Plocen sub pena Banis circa Maōrem in Casu Con
traventionis in Jdꝫ faciendam publicanda Solvadtre
aliter Enumeretꝝ Luita per ultur pena Trium Marcar
Polon parti circa Solucōnem Supraserar Summar sub
Rigore Supraserꝝ Judicio Suo totiꝫ in Instanti præ
fini Solvenda Quovis Spectat Actoratum ejusꝫ Mci
Kaminski cop eunꝝ Gm Borowicz Institud Contraver
sijs Judiciis exaudiꝝ Decernit Condescensio ad fandum
Bonor Zytowo Jocꝝ Mathaj Krzywkowski et Laurenꝝ
tij Bromirski Burgrabior Loci ꝓsen Qui Onosi
Burgrabij Unius absentia ñ Obstante Captato
tempore ꝓvia de adventu Sui tempestiva Avisa
cione
tione mutuo partium Sumptu Conducendi Conde
scensuri aut Conducendus et Condescensurꝝ Ante omnia
Compertationem Regestror ꝓventualium Injungend vel
Injunget Calculum de ꝓventibus excipient vel excipiꝫ
Banificationem si juste debebit demandabunt Inquisi
tiones si opus fuerit expedient vel expedier Juramenta
& Opportunitate Negotij excipient seu excipier. et Lau
dam hanc in Omnibꝫ ptensionibꝫ finaliter Decident Dis
judicabunt Quot vel cujus Decisioni partes parere

et acquiescere

Judicatumq pati Debebunt et tenebunt idq sub pœ
na Bonis illo in Trno Sup parte Contraveniente
publicanda Luita pœna Septem marcar Pol partiper
partem abinvicem sibi Compensanda Judicio Suo
per medium per utramq partem in Instanti Solvenda
Decri pseng Vigore.

Inter Gsum Casimirum Sudraski Actr prttr et Gsos Mariannam
de Lisowskie ot Gsi Francisci Czachorowski Contem Reli
ctam Viduam citt ~~et Actrix~~ per Gm ~~Antonium~~ Valentinum
Milodrowski ~~Gsos~~ Antonium et Valentinum Milodroskie
citt per eunq Gm Valentinum Milodrowski Suo et fra
tris Sui nne prttr quoniam Causa pseng respectu expul
sionis pmovetur in Judicio Suo pinde teneri Sufficientius
Comparenq a Gsa Lisowskie Czachorowska inscribere Comparitionem
et quoniam non Inscribit quinimo ab Insera Compari
tione, eiusq Gsa Czachorowska recedit pinde super eaq a Comparitione per
Suum Comparenq recedenq ~~...~~ rne Sui Actr de Sorte
obligata in Bonis Milodroi sita expulsionis ibiceq
variar violentiar peractionis decernit Condemnao cum
additione G. B. Loci psenq quivis Cum Comparenq. vo
Causa psens ad Convictionem Disparenq Suspendit
Trno Conservato.

Publicatum

Inter Gsum Jacobum Rudzinski Actr et citt prttr et Penitrem
Rndmum Josephum Zorawski Cancum Cathe Plocenq citt
et Actr per Gm Josephum Zempicki Gsam Magdalenam
Bykowska Gsi Jacobi Rudzinski Contem citt et Actr per
eunq maritum Judm citationes partium Suum ad Judm
edit Decidendo, Controversijs partium Inducti exaudito.
Quoniam Causa psens respectu deservitae mercedis ac
Interceptor Inventarior tumq dandi Calculi degesta ad
ministratione Bonor Wazyna tumq variar Intervenien
tiar et ptensior ex administratione pululanq per
partes ad se abinvicem Usurpator Suo in Judicio
pmovet quae sine Condione decidi nequit pinde necessa
riam esse Condionem Gor Joannis Szczepkowski et
Laurentij Sokolnicki Burgrabior Crez Plocenq ad Bona

Actecaturum

Wazyna

Wazyno Kmiece adinvenit, Qui Gsi Burgrabij Unius absentia non obstante dum modo Unus a quaq parte Conducendus adsit Captato tempore condescensurus Comportationem Regestror quorvis perceptor proventuum demandabit de Cunctis ptensiobus partium Inquiret Investigabit Inquisitiones si opus fuerit ex~~cipiet~~ pediet Juramenta ubi necesse fuerit, excipiet Solutionem mercedis deservitae ac restitutionem Inventarior ac rer Mobilium Injunget partes in omnibus et Singulis ptensiobus nihil intactum et Irresolutum relinquendo finaliter decidet Disjudicabit et moderabit Cujus vel quor Decisioni partes parere et acquiescere ac Judicatum pati debebunt ac tenebunt idq sub pœna Baonis illo in Trno Sup parte Contraveniens publicanda Lucta pœna Septem Marcar Pot parti per partem sibi abinvicem Compensanda Judicio Suo per medium in Instanti praxi Juris Solvenda Decri psez Vigore. Et p exigentia Legis Justitiae ac Trnor

Inter Gsos Gaspar Brudnicki et Andream Chrzanowski tum Honestos Andream et Mariannam Conges Terri fabros Actt per eunq Gm Gaspar Brudnicki Suo et alior Actt nne prtti Paulum et Parentem Franciscum filium Sniechowskie citt per Gm Mathaeum Krzywkowski Judm Citationem partis Actt con partem citt suum ad Judm editt decidendo Ad Affectationem partis Actt datur Dilatio Inquisitionis parti utriq Super Contenta Proanq et citationis ~~in Seq~~ per partem actt in Sequen Judicijs Suis educendae Trno Conservato

Inter Gsm Mathaeum Dunin Mieczynski Actt per Gm Melchiorem Mieczynski et Gm Josephum Klenewski citt per Gm Paulum Chmielewski Judm citationem partis Actt cong partem citt suum ad Judm editt Decidendo Controversijs partium Inductt exauditt Necessariam esse utrarq partium pnalem Comparitionem p Sequen Judicijs Suis ad meliorem Judicij Sui Informationem subsequendam Censet Tl.

Inter Gn̄ Matheum Dunin Mieczynski actr per Gn̄ Mel
chiorem Mieczynski et Mcō Joannem Subdapiferum Par
nauien Penthes Rndmōs Andream Archidiaconum Pome
sanie Cancūr. Collegiate Varsauien Xauerium Cancūr Cā.
thedr Chelmien Plzkyskie tutores tum Mcōr Vincendium Onuphrium
Julianna Mariannam Josephum fratres et Sorores
inter se Germanos ad Mcā Josephi Korłowski Notarij Trib
Ploceny cum Mcā Elisabethe Plzskowska pereabos filios
et filias eiā per Gn̄ Nicodemum Siwarski Juw ad Acto
ratum cong Meum Joannem Subdapiferū Parnauien
Penthes Rndmōs Andream Archidiaconum Pomesanie
Cancum Collegiate Varsavien Xaverium Cancūr Cathe
dr Culmen Institū teneri partem actr Docere cong
eiā de Trib ctscontentū citationis Suae in Instanti
docuit sequuntr in prosecutione Ulteriorib partium con
troversij in Judm Suum Inducit excudit Judm decidē
do citationem partis Actr cong partem eiā Suam ad Judm
edit quoniam actor Suus Mieczynski p Solutione Summae
Unius Centum Florenor Polon ad compactum verbale ad Mcā
de Plzskowskie Korłowska matri in viduali statu existen
Conredita Alterius octuaginta Sex Florenor Grosper Duode
cem Polon p butyro per eand ad Mcam Korłowska Actōr ad
Solvendum debitae partem eiā Successōres ad Mcōr Josephi Korło
Notarij Trib Ploceny et Elisabethis Plzskowska Conjugum Sumae
nit Comparen vō partis citte eand Summam pro tiguido Ohere
ni agnoscat, quinimo Abnegat Unde Judm officij ipsius pro parte Sua
Mieczynski Actore ad Compbationem Juramentum admittendo decernit
Quatenus Actor Compbet in eam Rothum put Summam Centum Flore
ad compactum verbale ad Mcā de Plzskowskie Korłowska Genere
dit et altera octuaginta Sex Flore Grosper Duodecem Polon
p butyro Condictata juste ipsi a Successoribus ad Solvendum
debet idq in Sequen Judicijs Suis post Compbationem Subsecuta
vel non Judm decernet id quod Jurabit Etc.

Inter Gnōs Josephum Martinum et Clementem Pepłowskie fra
tres inter se germanos actr per Gn̄ Josephum Pepłowski Suum
et fratrum Suor nnē pretor Tandem non Sunt

Inter Gn̄ Antonium Bartoli actr prtm et Gn̄ Nicolaum Rosi
wski Reum per Gn̄ Joannem Miedroski Mcum Plenipotentiarium
Lasocki Tribunum Sieprcen citt post Gn̄ Matheum Krzyżan
owski Judm decidendo citationem partis Actr cong partem
eiā suam ad Judm editam Controversijs partium Judi

excudit

Quandoquidem Judicio Suo deducta Gum Thomam Rosa
jewski Camerarium Trcm Plocens Suo et Gri Nicolay Rosciszewski
patrũ Sui germani naturalis primo contractum de Data in Mi
szewo Murata Die 12 Julij 1765to Ao in Ordine Resignationis Sor
tium Super Bonis Pepłowo Nagorne p Summa Trium Millium
Sexcentor Typ Polon cum Gõ Antonio Bartołt conscripsisse
eung Contractum Acti Cren Plocens Fa 3tia in Crastino Festi Nati
vitatis Sancti Joannis Bapte Aõ eog roborasse virtute ejusdem Con
tractus Sortes p missas uno eodemq roborationis Actu et Aõ to die dicto
Gõ Bartołt resignasse et Omnimodam evictionem ab Impedimentis
et Latentibus Oneribus Cavisse, post võ Sterilibus satis Gm Rosa
jewski decessisse, Gm võ Nicolaum Rosciszewski in Bona patrũ
Sui post Sterilem Decessum Succedisse, deinde p sd Gm Bartołt
Juxta primam Quadraginta Florenos Pol p retenta Contributione
in Sorte eaq Pepłowo Provenien ad Thesaurum Rni Attestante
Quietatione Manuali per executorem Regiminis Pedestris
Sacrae Rae Matis et Reipublicae Alteram Duor Aureor Hun
garicalr olim Gõ Thoma Rosciszewski consecutis Tertia
Quadraginta Typ p frumenti Gõ Jacobo Atlak Subdito
datis Quartam Viginti Quinque Flor Polon adrationem
Summae p edificia Divendito per eunq Gõ Rosciszewski
recepta condictam exre Successionis in Gm Nicolaum
Rosciszewski Devolutam sibi adjudicari exflagitasse, comparentem
vo partis citatae p missas Summas p realitensione non
Agnavisse, quinimo eas q Abnegasse, unde Judm Attentis
p missis Documentis et partium illationibus p prius
Gri Bartołt uti Superstitem ad Comprobationem Jura
toriam Sup realitatem p tensar Summar ids in Sequen
Judicq Suis Judr censen post quam Comprobationem Subsecutis
vel non Judm Decernet id quod Juris erit. JC.

Inter Gõs Stanislaum Parentem Ignatium et Franciscam Virgi
nem Jnnuptos Filium et Filiam Mieczynskie Adamum Pa
rentem Camerarium Zakrocimens Ignatium et Juliannam
Virginem Jnnuptam filium et filiam Worowskie Actis
per Gm Melchiorem Mieczynskium Meum Benedictum Jere
wski Gmalem exercitium Rni et Reipublicae per Gm Bartho
lomaeum Jutowski Jnsecum Plentem Jandem non sunt

Inter Gõs Albertum Kurowski et Mariannam Cachorowska
Jnvicem Conjges Actis per maritum Suo et Sontis Suae nne pttis
et Gõs Valentinum Antonium et Albertum Rychanskie

fratres inter se Germanos citt per Gm Matheum Lisowski Tandem ad Repositionem Comparens Gsi Alberti Rycharski citti dedit et Concessit 2a Judm Dilationem Majoris Gso Alberto Rycharski ex quo Causas majoris Importantiae in Judicijs Crez Ciechanoviens nunc attentat quam literatorijs Documentis juxta legem pbare tenebitur in Sequen Judicijs Suis TC. Judm decidendo adcitaonem partis Actt cons partem Suum ad Judm editam

Inter Mcum Jacobum Chamski Tribunum Polocen Actt prttr Mcum Joannem Chamski Camerarium Granitialem Pltus Plocen citt per Gm Laurentium Sokolnicki. Teneri partem citt Sufficientius Inscribere Comparitionem in Instanti Tandem ad Repositionem Comparen ejusq partis citte Dat Dilatio Majoris eiq Mco Chamski Joanni Camerario Graniciali Plocen ex quo Causas majoris Importantiae in Judicijs Crez Ciechanoviens nunc attentat quam Dilationem literatorijs Documentis in Sequen Judicijs Suis pbare tenebitur Trno Conservato.

Inter Mcum Josephum Chamski Tribunum Racigzien Dnum tum Nblem Joannem Kownacki Administratorem Actt prttr et Mcum Josephum Kampenhauzen Succamerariae Parnaviens citt et Actt prttr Mcum Joannem Chamski Camerarium Granitialem pltus Plocen citt per Gm Joannem Kownacki Lsos Matheum Mlem Antonium Gregorium Alexium Felicem de Bonis Sulenczyce Subditos citt per eunq Gm Kownacki Judm citationes partium Suum ad Judm editas Decidendo Controversijs partium Induct exaudit quoniam Causa psens respecta attentatar Violentiar sibi ab invicem objectar in Judicio Suo pmovetur quae sine Inquisitione decidi n valet pinde Necessariam esse Inquisitionem per utramq partem ad Contenta Trnor et protestaonum partium utrarq in Sequen Judicijs Suis educendam Cemet TC.

Inter Mcum Josephum ~~Chamski~~ Kaminski Dapiferum Czerniechoviae et Febroniam de Kuczborskie Invicem Conges Actt per Gm Paulum Chmielewski Et quoniam Heredes et Possessores Br Bedzyna citti psens in Trno Disparent et se Condemnare pmittunt pinde Sup eisq citt Disparen rno ademptionis funder et pralor aliarq ptensionum et circumstantiar Trno Comphensar decernit Condemnatio et peragenq execuone addit G Bloci psen quivis quam peragat juxta pcessum

Publicatum

Inter G. Paulum Dąmbrowski

Inter Gros Paulum Dembrowski et Magdalenam Niemczewska
ob Gri Adami Kowalewski Relicti Conthem viduam Actr et reis
cung Gm Paulum Dembrowski Suo et ejusq Gre niemczewska
nne prtis et Gos Franciscum Smoszewski Cit et Act prtis
atq Gros Mathiam Antonium de Bonis Butkowo Subditos
Act per cung Gm Smoszewski Suo et Subditor Suor nne prtis
Gros Casimirum et Mariannam de Dąbrowskie Jnvicem Congr
Dąbrskie cit per eung Gm Paulum Dąbrowski Judm Cita
tiones partium Suum ad Judm editas decidendo Combi
natis partium Actis et Reatib necessariam esse Jnqui
sitionem per utramq partem ad Contenta Jrno et pte sta
rum partium utraq in Sequen Judicij Suis educendam
censet Jrno conservato.

Inter Gros Antoninam de Wilamowskie Act Gri Simonis Janski Relicti
Contem viduam Dnam et Stephanum Karwowski Administratorem
Act per cung Gm Karwowski Suo et ejusq Gre Janska Dnis Suis
nne prtis Gm Andream Janski cit per G. Laurentium Sokolnicki
Gros Simonem Petrum patres inter se Germanos Rudowskie Act
Fab per Gm Petrum Rudowski Suo et patris Sui nne prtis Gros
Jabiahum Bęski Martinum et Hyacinthum Zaremby
Antonium Janski Bonor Kuchary Administratorem seu nom
Gros Simonem Franciscum et Sebastianum de B. Kuchary
Subditos Illm quor nom Dzierzgowski et Miczyński
cit per eung Gm Petrum Rudowski de Jnteri parte Act
Docre partem Act de Jrno et Contentis Citationis Suis eq
in Jnstanti Docuit Sequant in Prosecutione Judm
decidendo Citationem partis Actr parti citre Suum ad
Judm edit quoniam Causa ptens respectu attentatar
Violentiar parti citre objectar Jn Judicio Suo.
pmovetur finde necessariam esse Jnquisitionem
per partem Actr Contenta protestatoy et cita
tionis partis Reis in Sequen Judicij Suis educendam censet R.

Inter Petrum Andrum Valentinum Pączkowski Cancum actorum
Collegiatam Plocen Actores citatis per eung Petrum Andrum
Pączkowski Suo et totius Collegiatae Plocen nne prtis Jnti
dalem Zacharyam Salomonowicz Tabernae Stepkowicz Aren
datorem prtis Honestum Josephum Zagrajewski Act citat
prtis et Gos Jacobum Parentem et Josephum filium Stepkowskie
cit per eung Gm Stepkowski Parentem Suo et filij Sui nne prtis
Judm decidendo Citationes partium Suum ad Judm editas eq
niam Causa ptens respectu violentiar per partes sibi objectar
Suo in Judicio pmovetur finde ad affectationem partium

utrarij Dat Dilatio Inquisitionis parti utrij Super conten
to protestationum et citationum partium in Sequen
Judicijs suis educendo M:

Inter Gsum Dyonisium Snieuski actr pttr Gum Antonium Lu
kowski cit per Gm Paulum Chmielewski Gsum Stanislaum
Zoltowski cit per Gm Laurentium Bromirski Judm Cita
tionem partis actr cum partem cit suum ad Judm edi
ducendo ad Affectationem partis actr Dat Dilatio In
quisitionis parti utrij Super Contenta protestationu
et Citationis partis actr in Sequen Judicijs suis educendo

Inter Gm Fabianum Beski actr per Gm Petrum Rudowski et mu
Valentinum Sitkowski Deputatum Lukowiensem cit per Gm
Paulum Chmielewski Judm Citationem partis actr cum par
tem cit suum ad Judm edit Controversijs partium Induc
ex audit Siquid actor p Solucione Summae viginti Aureor
Hungaricat Sero manuali Die 21 Martij ao elapso 1776
1777. per citum in rem actoris dati ad Solvendum assecura te
cum cittum ad Judm suum Convenit, pars vo citata eand
Summam ab negat unde Judm Decernit Quatenus Jo citus
evadat pus pti ta Summam viginti Aureor Hungaricat
actori non Debet et ad Solutionem ejus non tenet, idque
in Sequen Judicijs suis post quam Coactionem subiud
vel non Judm Decernet id quod Juris erit Imo Sen.

Inter Gm Casimirum Bitkowski actr pttr et Gnofs Stanislaum
Irzbinski Franciscum Szawlowski Albertum Smar
dzewski cit per Gm Franciscum Irzbinski Judm Citatio
nem partis actr parti citatae suum ad Judm edit decer
do ad Affectationem partis actoreae datur Dilatio In
quisitionis partis utrij Super Contenta protestatione
et citationis partis actr in Sequen Judicijs suis edu
cenda Imo Conservat

Inter Gsum Alexandrum Lawidzki actr per Gm Hyacinthu
Przedpelski et Gsos Lucam Jei Bogumilam Barciszka
primi ob Gsi Benedicti Swieczynski ad spons voti Dni
vicem Congs Cichium et Matrem Adamum et Marian
nam Swieczynskie Sirignum et Sirignam filium et fi
liam cit per Gm Paulum Chmielewski Judm Citationis
partis actr cum partem cit suum ad Judm edit deciden
do Quoniam actor p Solucione Summae centum Sexaginta
Florenorum pol p ob Gm Benedictum Swieczynski Gsae Jerosa
citae priorem Mandatum Jam vo Gsos Swieczynskich Parentem
ab actore ad Serum Manuale Casu deperdit mutuo contra

obo

Contractæ ad Mañem Coram Actis Officij prem factam agit.
Inde Comprobet Actor Realitatem Suprascriptæ Summæ Centum
Sexaginta florenorum Polon in Sequenq Judicijs Suis post quam sem
probationem subsecutâ vel non Judex Decernet id quod Juris erit
Jmò Conservato.

Inter Gnos Josephum Parentem et Thadeum Filium alijq Barbaram
Maliszewska Invicem Conjges Rostkowskie non finitum.

Inter Gnm Josephum Rostkowski Parentem Actr non finitum.

Inter Gnos Josephum Parentem et Thadeum filium alijq Barbaram
de Maliszewskie Invicem Conjges Rostkowskie Actr et quidem fi
lium de Contem ejus Actr et citatos jam vñ Parentem Actr per filiu
Suo et Parentis ac Contis Suis nnc prtis et Gnos Elisabethem de Kę
sickie ad Gni Josephi Kęsicki Delicti Contem viduam Matrem Actricem
Simonem Niedroski et Evam de Kęsickie Invicem Conjges Niedroskie
eis et Actr p curg Gnm Simonem Niedroski Suo et Suprascriptæ Actr et
eis nnc prtis. Judm citationes partium Suum ad Judm editas de
cidendo Quoniam Causa respectu violentiarum abinvicem sibi objectar
suo in Judicio p moveñ quæ sine Inquisitione decidi nequit pinde ad
Affectationem partium Datur Dilatio Inquisitionis partiumq
Super Contenta protestationum et Citationum partium utrarumq
in Sequenq Judicijs Suis educendæ Jmò Conservato.

Inter Gnos Laurentium et Helenam de Wolinskie Invicem Conjges Parentes
Joannem filium Dobrenieckie Actr et eis per Gnm Laurentium Dobrenieccki
Suo Contis ac filij Suos nnc prtis et Gnm Sebastianum Izbinski eis
et Actr prtis Gnm Thomam Izbinski Actr per eum Gnm Izbinski Judm
citationes partium Suum ad Judm editas decidendo Controversijs par
tium Inducti exaudito Quoniam Causa respectu ademptionis fundor ac
aliar plensionum et Damnor in Judicio Suo pmoveñ quæ sine Condemne
decidi nequit pinde Decernit Condescensio ad fundum Nr Izbino Gnos
Mathej Krzywotowski et Laurentij Sokolnicki Burgrabior circ Plocen Jus
Gni Burgrabij utriusq absentia non Obstante dum modo urg adsit Capta
to tempore Condescendus pria de adventu sui tempestive faciendam
satione Condescensurg Computationem Documentor causam pręs coram
Injungetq Discutiet resolvet de violentijs Damnis Injurijs ac eadem
ptione fundet Investigabit Inquisitiones Juratorias expedietq bonificationem
damnor Cui et Cui quid provenit adjudicabit panasq pro qualitate Delicti Super
quo Interesse Sententialiq partesq in Omnibus et singulis pretensionibus nihil inta
ctum et irresolutum relinquendo pro exigentia Legis Justitiæ ac Jnor
Decidet Disjudicabit et moderabit quor vel cujus Decisioni partes pare
re et acquiescere ac Judicatum pati debebunt et tenebunt Sqs sub pœna
Bannis illorum Jmò Sup parte Contravenientis publicandæ Lustra pœna
Septem marcar Rhn parti per partem abinvicem compensandæ
Judicio per medium in Instanti per utramq partem Solvenda pro
qua Condescensione Jmò partes quas voluerint Negotium pro
secit adcitare adcitandi Comparere et Judicatum pati debebunt sub
simili Rigere in Ibiq extendendo.

Inter Gnum Lucam Guminski Actr prtis Mum Michaelem Czarnomski
Venatorem Rypinen Terræ Dobrinen eis per Gnum Josephum Lempicki

et quoniam Jõs Antonius Rosciszewski Citatus ~~fuit~~ p̃sens in Trnõ Disparet, et se Condemnare permittit, pinde Sup eõg̃ cõtto Disparen mẽ non Solutõnis Summa unacum Provisione p̃venien decernit Condemnatio et p̃ peragenda executõne addit̃ Sõ Loci p̃seng quivis quam peragat Justa passum sum Comparen võ Meõ Czarnomski ac Minorennibg̃ Vsultõ tutae Causae pures Suspendit̃ ad Convictionem Disparen. I.C. Publicatum.

Inter Gnõ Lucam Jurminski Actõ prtẽ et Gsõ Joannem et Catharinam Gri Josephi Wsocziewski Junegundim Gri Mathiã Matuszewski Constantiam Brigittam et Mariannam Virgines Jnnuptas Czarnomskie Citõ p̃ Gnõ Valentinum Zobrowski Amputata Dilatõne majoris per Comparen partis actae in causa p̃sen p̃alitem non requirens Jndebite Executa parthy experiri mandat et quoniam Compbrens ab Jnsera Comparitione recedit et Sua principale Condemnare p̃mittit, pinde Sup eisg̃ mẽ nõ Solutõnis Summae decernit̃ Condemnat et p̃peragenq̃ executõne addit̃ Sõ Loci p̃sen quivis quam peragat Justa p̃ces Jsum Publicatum

Inter Jsum Constantinum Pomianowski Actõ prtẽ et Gsõ Sigismundum Draminski et Martiannam Pilichowska invicem Conjges Actõ per eum Gnõ Sigismundum Draminski Suo et Conjs Suae mẽ prtẽ Judm decidendo Jnstrum per Anterius Decretum conservatum Jnsistendo eiq̃ Decreto Jõ 2da post Gnõ Visitatõnis Gstmõ Virginis Mariae p̃ã id est Die Septima Mensis Julij Aõ Jstrenq̃ inter partes moderna plato Decernit Judm Quatenus Compbet Actor Valorem Duar Boium ac poenã Gsõ Alberto Drozdowskie Draminska moderna citatae primi Mantõ datorum tum Realitatem Decretae Unius Aurej Hungaricalis eiq̃ Gsõ Drozdowski concrediti idq̃ in Jnstanti et addit̃ Mis Judlis ad p̃nuntianq̃ Juramenti Rotham p̃stitit̃ ~~Super Quotam~~ p̃ boiby Duaby et pro Uno Sup Quotam Triginta Florenorum Pol atq̃ Super realitatem Unius Aurej Hungaricalis sibi debit Qua Compbãone allegata Judm decernit Quatenus Jd̃ citatus Quotas infrnum Juncturas, Qua draginta Octo Florenorum Solor Juramento evictas in et p̃ Cõ Festi Sanctorum Trium Regum Ao 1778 00 Jnstanq̃ Coram officio et Actis brevi Florenum sub poena Baõnis circa maõnem in casu Contraventionis in Jbiq̃ faciendi publicanda Actori Solvat et realiter enumeret idq̃ pena Executionis mittendi resolventis recognoscenda Quita p̃ citã poena Trium Marcarum Pol partibus in Trnõ et sub Rigore Sup reserens Judicio Suo totiq̃ Jnstanti praxi Juris Solvenda Deni p̃sen vigere Gsõ Draminski

Inter Gsõs Victorem et Constantinum Pomianowskie Michaelem Sobiemiewski Thomam et Hedwigim Jnvicem Conjges Krusiewskie Balthasarem et Simonem Bogdanskie Casimirum Nidzgorski Matthiam et Helisabetham de Pęskie ibiq̃ Jnvicem Conjges Kurowskie Actores et citatos per Gsõs Victorem et Constantinum Pomianowskie Suis et Supraserõr Actõ et citõ uniby prtẽ et Gsõs Sigismundum Draminski et Martiannam Pilichowska Jnvicem Conjges atq̃ Barbaram Drozdowska primi Gri Jacobi Klicki Vidi ad p̃sens vom Jmo Comite Gri Caroli Brzuski, Comitem Conjge alias invicem Conjges citatae rung Gnõ Sigismundum Draminski Suo et aliorum Actõ uniby prtẽ Gnõs Matheum Krzyżanowski et ejusq̃ Gnis Lisowski Sõ Officio advitatos per Gnõ Paulum Chmielewski Judm citatione ad partium utrãq̃ Suum ad Judm Edicti decidendo Quoniam Anterior Condescensio ad pundum Bonor

Sexq̃ per anteria

designata
per Anteritus Decrum Judicij Sui Suum non est sortita effectum pinde
Judm Suspenso toto negotio necessariam esse condionem Mod Vice
Capitaneij Loci ptes ad Bona Sessy captato tempore pria tamen de
adventu sui tempestive facienda Cessatione adinvenit. Qui Meus Via
Capitaneus Mutuo partium Sumptu conducendus condescensurq antecomnia
comportanem Documentor causam ptes enuleat pria compbanem Jura
toria Injunget de Ademptione fundi Colentijq Damnis ac Injurijs
cunctisq partium ptensionibus Inquiret Investigabit Inquisitiones expediet
Juramente excipiet Decernq antenius Judicij in toto exequatur passum
cognoscet resolvet Cassabit vel approbabit penas Sup quo Interest Pro
gabil et causam cang & Opportunitate Negotij ad sententia Utriusq partium
utrarq nihil intactum Irresoluto relinquendo Decidet Disjudicabit
et moderabit cujus Decitioni partes utraq parere et acquiescere ac Ju
dicatum pati debebunt ac tenebunt Quita pena Septem Marcar pbd
parti per partem compensanda Judicio vo per medium Jn Instanti ex
Regestro sub pena Banis ex Regestro penalium publicanda, Solvenda
pro quo condionis Trino partes quos voluerint et negotium poposcerint
adsint adsitandi Comparere ac Judicatum pati debebunt et tenebunt
Dj sub simili Rigore Jam vo Ssoi Burgrabios uti impertinenter
in Causam ptes Involutos a causa et impetitione quavis Judm libe
ros facit et pntentiat Decrn ptes Vigore.

Inter Ssoi Antonium Lisicki et felicianam Marchocka primi Ssi Anto
nij Smolinski Zdi ad Psens voti invicem conges Parentes Josephum Ma
riannam et Petronellam Virgines Jn nuptas minorennes Smolinskie
Acts per Jm Antonium Lisicki Suo et aliorum Acts nnibq pttis Suum Josephi
Moszczynski cit per Jm Laurentium Sbrominski Judm decidendo citatio
nem partis Actr cong partem cit Suam ad Judm editam sontroversijs partis
Jnductr exundis Quaniam pars Actorq Solutione Summe Quadraginta Novem
Tyng mediante Scripto Manuali de Data ejus in Przybojewo 20 Junij in Ao
1809 no ab Od Ssoi Antonio Smolinski mutuo sontracte partem cit Suam
ad Judm convenit pars vo citata Solutionem pmissae Summe abnegat
pinde Judm decernit Quatenus Ssus Josephus Moszczynski cittus evadat
et ide in Sequen Judicijs Suis Hactenus quem compbanem subsecuta vel rem
Judm Decernet id quod Jurta erit Ptis.

Inter Judm Decernet id quod Jurta erit Ptis.
Judm Capitulum Cathg Plocens Actr per Scitttem Syndicum Felicia
Cieslinski Cantum Cathg et Causar Procuratorem Suo et totius ejusq capi
tuli sui nne pttr et Meus Josephum Kaminski Dapiser Czerniecko
vie et Zebrowiam de Kurzborskie Invicem Conges Actr per Jm Paulum Chmie
lewski Jnsecum Plentem Judm decidendo citationem partis Actr cong par
tem cit Suam ad Judm edit Ad Affectatio nem partium utrarq
satisfaciendo Legi dedit et Conc Pit Dilationem Comunicatoriam
Documentor q Sequen Judicijs Suis Jt.

Inter Meum Petrum Ciesrewski Vexilliferi Italicen Actr per Jm Jose
phum Dempicki Jnsecum Plentem et quoniam Meus Ludovicus Bo
rowski Bacillator Dobrinen cittus pria in Trino Disparet ebre condemna
re pmittit pinde Sup eoq citto nne n Solutionis Summe decernit
condemnatio et q peragenda exemtione rem. Dus ad Meum Loci Capitt

Publicatum

Inter Gos Franciscum Koskowski Actorem et Mariannam Lisowska Privignam Actricis per eung Gm Koskowski Suu et Privignae Suae nne prtis et Gum Matthiam Dobrenieckii cit et Actis prtis Gm Reginam de Plotecke Gi Mathiae Dobrenieckii Cortem cit per eung Gm Dobrenieckii Maritum Tudm Decidendo Citationes partium utrarg suum ad Judm edit quandoquidem Causa pns respectu attentatae violentiae sibi abinvicem objectarum Suo in Judicio promoveatur quae sine Inquisitione decidi non valet finde necessariam esse Inquisitionem partium utrarg ad Contenta Trnor et protestationum partium utrarum in Sequen Judicijs Suis educendam Sens et Il.

Inter Gm Franciscum Koskowski Actis prtis et quoniam Gi Thomas Pater et Jacobus Filius Brudniccy citi pns in Trno Disparend et se condemnare permittunt finde Sup eius Actis Disparen rne n Solutionis Summae una cum Provisione ab eius pveniet in lucro ulterius forti faciend executionis decernit condemnatio et pceraenda executione addit Gi B-Loci pns quibus quam peragat juxta pcessum Actis citat

Publicatum

Inter Gos Stanislaum Paulum Adamum et Josephum Peszynskie Actis per Gm Laurentium Bromirski Inscium Plantem et Gos Thomam ac Petrum Peszynskie citos et Actis prtis Gm Martinum Peszynski citis prtis non finitum

Inter SS Helisabethem de Wtorczeuskie primo voto Gi Danielis Rusiszuski Secundi voti Actricem Gi Nicodemi Myszliborskie relictam Contem inducam Matrem et Antecessorem Filium Myszliborskie Actis per Canc Gi Myszliborska Matrem suo et Gnum Filij sui nne pursenaliter Act Gureum Adnanum Zukowski Actis per Gi Matthiam Starczeuski Substitutum Compantem admenta partibus expeditum mandat in re pendente Citationem Partis alt Citatae partem Actricis suam ad Judicium Edit edicendo Controversijs Partium Judicialis exandis Quoniam per Actricem pro Solutione Summae Quadraginta Aureor Hungaricalis per Citatae ab Gi Nicodemo Myszliborski Actricis Marito et Parente ac scriptum manuale mutuo Contractae Cancellariae Citatae suum ad Judicium Convenit Jam ipsa Citata Cancellariae Summam abnegat Quo circa Judicium Decernit Quatenus Citata evadat pront Cancellariae Summam non debere nec ad Solutionem ejusdem Summae teneri adq mandet Scyvendi Judicijs suis quatenus Evasionem subrecipi vel non Judicium Decernet ad quod Juris ent Cl

Inter EJ. Catharinam de Molskie et Q. Joannis Gierzynski
relictam Contem viduam matrem Salomonem annam
Q. Joannis Dzieglewski Contem Helenam Virginem
Innuptam fratrem et Sorores Inter se germanos filium
et filiam Gierzynskie actt. Litt. per Eunae Q. de Molskie
Gierzynska matrem suo et filij ac filiarum suorum
nomine pstr, Q. Mathiam Dobrenicki Citatt. et actt.
pstr, Judicium Citationes Partium suum ad Judicium
edictt. Decidendo Controversijs Partium Inductis exauditis
Suspensa solutione summae per Partem actt. praetensae
ac totius negotij Resolutione Decernit Condescensio
ad fundum Bonorum Miodusy Gnosorum Mathei Krzywkoski
et Joannis Szczepkowski Burgrabiorum Cnrae Plocensis qui Gnosi Burgrabij
unius absentia non obstante Captato tempore praevia
de adventu sui tempestiva facunae avisatione mutuo
Partium sumptu Conducendi et Condescensuri actt. Con
ducendus et Condescensurus Computationum Documentorum
Causam praesens omnentium etiam praevio Juramento
si opus fuerit Demandabunt seu demandabit quibus
Computatis Solutionem Summarum quae et quantae
Cui et a quo Debebuntur Injungent, seu Injungit de praetensionibus quibusvis
Partium Inquirent Investigabunt seu Inquiret In
vestigabit Calculum si Debebitur a quo Interent, ac Juramenta
prent seu excipiet Bonificationem et Satisfactionem
Parti Injuriatae assignabunt seu assignabit, finaliterque
Causam praesentem Nihil Intactum et Irresolutum relin
quendo pro Exigentia Legis Justitiae ac Terminorum
partium Decident Dijudicabunt, ac moderabuntur
~~quorum vel Cujus~~ seu Decidet Dijudicabit ac mode
rabitur quorum vel Cujus Decisioni partes parere et Ju
de Caetum pati Debebunt ac tenebuntur Eidque sub poena
Bernitionis illo in Tmo Condescensionis super Parte
Contravenientis publicanae Lucta poena Septem Marcarum

Poloni

pena Septem marcar Polonicalis parti per Partem Com
pensanda Judicio suo ~~per medium~~ totius ministranti per utramq
Partem praxi Juris Solvendae pro quo Condescensionis
Termino partes quos voluerint, negotiumq Causae
praesens poposcent adeitent adeitandi sub simili
rigore Compeciunt et Judicatum paciant Decreti
praesens Vigore.

Inter Mcum Fortunatum Cieszewski Vexillifendam Haliciensem
actum pr et M Stephanum Cieszewski Vexilliferum Haliciensem
Citatum per Emosum Laurentium Sokolnicki Inscriptum
Plenipotentem Judicium Citationem Partis actae Conc Partem
Citatam seium ad Judicium editam Decidendo Controver
sys Partium Inductis exauditis Siquidem Judicio suo
Dedeductis Contractu Resignatorio Inter Dnum Mcum
Sigismundum Cieszewski Vexilliferum Haliciensem
actum et Citatum Parentem ab una et Eundem M Ste
phanum Cieszewski Citatum parte ab altera in Chudzyn
die vigesima Tertia Septembris anno ~~1765to~~ 1763
Intuitu Resignationis Medietatis Bonor Chudzynko
ac Sortium Brzechowa Conscripto actis Officij praesens
Feria pridie Festi Transfigurationis Christi
Domini anno ~~eod~~ 1765to per Easdem partes approbata
~~summam~~ pro pretio Eorundem Bonor Chudzynko
ac Sortium Brzechowa summam Septemdecem Millium
Tynf Constituisse, ex Eademq summa Septem Decem
Millium Tynf M Stephano Cieszewski Moderno
Citatum in vim portionis eundem sure naturae Concernen
summam novem Millium Tynf Disposuisse
Reliquam vero summam nempe Octo Millium
Tynf ad Complementum summae pro pretio Condictae
per hunce Mcum Stephanum Cieszewski Citatum eidem
Dnum Sigismundo Cieszewski Parenti suo ad Solvendum
assecurasse, non tamen exolvisse Post subsecuta
vero praefati Dnum Sigismundi Cieszewski fata
praetactum summam Octo Millium Tynf

In modernum

modernum actu atq mcos Joannem Petrum et
Franciscum Cieszewskie Vexilliferidas Halicienses Actus
et Citatus fratres germanos Jure naturae Devol-
visse per mm quoq Joannem Petrum et Franciscum
Cieszewskie portiones suas nempe quemq Eorum
per Duo Millia Tynf ad Authenticas quietationes
ab Eorq M Stephano Cieszewski Citatus Levasse
nonnisi portionem Actus Nempe summam Duorum
Millium retinuisse et hancce summam per Citatus
Literis epistolaribus ad Gnosum Laurentium So
Kolnicki Plenipotentem sub Scriptis Actus pro reali
Debito agnovisse et Solutionem ejusdem summae obsitisse
Quo Circa attentis praemissis Documentis Decernit
Judicium Quatenus Citatus praetactam summam
Duorum Millium Tynf quemlibet Tynf Triginta
Sex gr numerando una cum Provisione ab Eadem pre-
nunc per Quinque a Centum Computando ab ultima
quietatione retenta Mscio Actus, in et pro vigilia
Festi nativitatis Sancti Joannis Baptae anno futuro
ventura Coram Officio et actis Officij praesentis
Sub poena Banitionis Circa manifestationem in Casu
Contraventionis ~~Circa manifestationem~~ faciendam
~~in Casu Contraventionis~~ publicanda absq gribusvis
Juris Diffugijs et Justitiae protestationibus Solvat
et realiter enumeret, Lucta per Citatus poena
trium Marcarum Polonicarum parti in Tmo et Subrigore
Suprasoris Judicio suo Sotiq in instanti praxi
Juris Solvendae Decreti praesentis vigore.
Inter Gnosum Bartholomaeum Gutowski Burgrabium Cmdi Plocen
Actus per G Hiacinthum Przedpetski Inscriptum Ple
nipotentem Gnosum Albertum Rudowski Citatus per G
Paulum Zottowski G Nicolaum Rudowski Jhie Citatus
per Eundem Sufficiens Compantione admonita partibus
exponi mandat, In experimento Quoniam Comparens
G Nicolaus Rudowski Citatus ab Inscripta Compantione

Recedit

Recedit et Eundem Condemnare permittit Proinde super
Eod. G. Nicolao Rudewski Citatt ratione non solutionis
summae ac mercar. Contraventionisq. Decro Decernit
Condemnatio cum additione G. Burgraby Crone
Plocen. Cuyus quam peragat juxta processum
Com. Comparen. vero G. alberto Rudewski Causa
~~praesens~~ ad Convictionem Disparen. Suspendit. Tc

Publicatt

Inter GG Josephum Martinum ac Clementem Peplowskie fratres
Interse germanos Actt per Eund. G. Josephum Peplowski
fratrem natu majorem suo et fratrum suorum nne prtr
et G. antonum Bartoll. Citatt et pro Evictione cons.
MM Nicolaum Rosciszewski et Sigismundum
Lasocki Tribunum Sieprscen. Actt prtr. et M. Nico
laum Rosciszewski ad Citatt per G. Mathaeum Krzywkowski
Mcum Sigismundum Lasocki Tribunum Sieprscen.
ad Citatt per Eund. G. Krzywkowski Quoniam Causa
Inveterata ~~pro~~ suum ad Judicium promovet
quae sine Communicatione Documentor. Decidi non valet
Proinde necessariam esse Communicationem Documen
torum per utramq. partem ad praescriptum Legis
in sequen. Judicijs suis ab invicem ~~sibi~~ subsequenter
Censet Tc

Inter G. Rosalian Siemietkowska et Gnon Josephi Karwowski
relictam Contem. Vidua Actt prtr. et G. Stephanum Kar
wowski Citatt prtr. ad objectam Condemnationem de Actu
ejus in Racioz in Trnis Communibus Trbq. Plocen. F. 4ta
post Festa Solennia Sacri Pentecosten Scilicet Die Vi
gesima Prima Mensis Maji Anno Luben. ex parte
G. Stephani Karwowski Actt super G. Rosalia de
Siemietkowskie et G. Josephi Karwowski relicta Conte
ndua Citatt ratione extraditionis Inventariorum
rerum mobilium ac supellectilis Domesticae falsos
G. Josephi Karwowski ipsiq. manti Actt vero Parentis
Derelictt Obtentam et Publicatt teneri Eund. docere
de Loco standi nq. in instanti Tandem non sunt

Inter Famatum ac Spectabilem Antonium Sikorski ad vocatum Civitatis Plocen. Sae Rae Mattis, act. prtr, et G. Michaelem Wolinski Citat. ~~pro~~ per Gnosum Valentinum Zołłowski ampulata Dilatione majoris in Causa Dom. personalitatem non requiren. per Comparon. in debite affectata partibus experiri mandat in experimento Insistendo Decreto Antonini Judicij sui Inpunitae Comprobationis summae per act. praetensae Inter Partes modernas lato addit. Mlis Judicialis ad pronuntiandam Juramento Rothan. idq. in instanti, praestitit Idem Famatus Sikorski prout summa Centum Quinquaginta Trium flor. Polonicat. et gr. Octodecim pro Liquoribus per Eund. G. Wolinski Citat. ab actis acceptis non est beneficata juste ad persolvendum ipsi debet praestitit Qua Comprobatione attenta pro reali summa Suprascripta Centum Quinquaginta Trium Flor. et gr. Octodecim Polonicat. agnita Decernit Judicium Quatenus Idem Gnosus Michael Wolinski Citat. praetactam summam Centum Quinquaginta Trium flor. et gr. Octodecim, Polonicat. ~~actor~~ p. actorem Juramento, Evictam inet pro crastino Festi Sanctorum Trium Regum anno futuro 1778 Incidenti Coram Officio et actis Officij praesen. sub poena Banitionis Circa manifestationem in Casu Contraventionis in ibid. faciend. publicanda, Qua actor solvat et realiter enumeret Lucta per Citat. poena Trium marcar. Polonicat. Parti act. Circa solutionem summae sub rigore quo supra Judicio suo totiq. in instanti praxi Juris solvend. Decern. praesen. vigore.

Inter G. Petrum Karski act. per G. Josephum Łosewski Gnosam Annam de Kęsickie et M. Petri Zakrzewski Vexillifendae Zawskrzen. relictam Centum Viduam Matrem atq. Successores ejusq. et M. Petri Zakrzewski Citat. per G. Mathiam Krzywkoski Judicium ad Citationem Partis act. Conc. partem Citat. Sicum ad Judicium pro solutione Summae Trecentorum Tyn. per et Mcum Petrum ~~Jozewski~~ Zakrzewski Citat. Mantum et

Parentem

ab actis ad scriptum manuale mutuo Contractae Edictis
Decidendo Controversys Partium inductis exauditis
Decernit Judicium Qvatenus G. Karski actis realitatem
Summae suprascriptae specificatae Trecentorum Tyne
Comprobet in sequentibus Judicys Suis post quam
Comprobationem subsecutam vel non Judicium decernet
Idqvod Juris erit &c.

Inter Generosum Ignatium Wrzosek actis pr. et G. Thomam Ciot
Kowski Citatum per G. Mathaeum Krzywkoski Judicium
ad citationem Partis actis Conc. Partem citatis suum ad Judi
cium edictis Decidendo Insistendo Decreto Conclusi in Fundo
Bonorum Ciotkowo F. 2 Quinta post Dominicam Conductus Paschae
proxima scilicet Die Decima aprilis anno Currente
Inter modernum actis a bona et citatis parte ab altera
prolatis ad actus officij praesentis F. 3tia postridie Festi
Sancti Michaelis Archangeli scilicet Die Trigesima
Mensis Septembris anno Laben. per oblatam porrectis
Decernit Qvatenus Idem Generosus Ciotkowski citatis
Francam auro obductam per suprascriptum Decretum
Conclusi reparari et extradi Injunctam ab actu Decreti
Praesentis in spatio Duodecim Septimanarum reparari
curat et reparatum actis extradat Idq. sub poena
Bonitionis Coram actis officij praesentis circa mani
festationem In ibidem ~~facienda~~ in Casu Contraventionis
facienda publicanda nihil omnino Jus citatis pro con
traventione suprascripto Decreto Conclusi solvat poenam
Simplicem Qvatuordecim Marcarum Polonicalium Parti et
Judicio, per medium Parti in Termino extraditionis quae Francae
sub rigore suprascripto Judicio suo Insistanti ~~praxi~~
~~Juris~~ sub Seorsivo Rigore ex Registro poenalium
extendendo Decreto praesentis rigore.

Inter GG. Franciscum Ceciliam primi et G. Simonis Bukowski
Secundi ad praesens voti G. Obiedzinski ac Cristinam
G. Simonis Baranski Contes fratrem et sororis interse
germanos Wasielewskie actis per Eundem G. Wasielewski
Suo et Soror. Suarum nomine pr. et G. Gabrielem Rudowski
citatis per Generosum Petrum Rudowski Controversys Partium

Inductis

Inductis exauditis quoniam Citatio Partis actr
mordinata esse ducitur proinde Pars Citatr
tantisper a Termino partis actr Libera pronunciatur
Inter Gnosos Stanislaum Parentem Ignatium et Franci
scam Virginem Innuptam filium et filiam Miczynskie
actr per Eunq Parentem suo et filij ac filiae suor
nne pstr, Gnosos Adamum Parentem Cameranum
Frron Zaorocimenq Ignatium et Julianam Virginem
Innuptam filium et filiam Worowskie actr per Eunq
G Miczynski Inscriptum Plenipotentem, M Benedictum
Jezewski Generalem Exercituum Rni et Rej Publicae
Citatr per G Laurentium Sokolnicki. Tandem ad
repositionem Comparon Partis Citatr Datur Dilatio
majoris. M Benedicto Jezewski Exercituum Rni
Generali Citatr ex quo Causas majoris Importantiae
in Judicijs Crone Cicchanovien pronunc attentat
quam Dilationem majoris In sequen Judicijs suis
Literatorijs Documentis probare tenebitur Tl
Inter Gnosum Eustachium Smolinski actr per Gnosum
Paulum Chmielewski et G Laurentium Zochowski
Citatr per G ~~Paulum~~ Laurentium Sokolnicki
Judicium Citationem Partis actr Cone Partem Citatr
suum ad Judicium edit Decidendo Controversijs
partium pro et Contra Inductis exauditis necessarium
esse Utrarumq Partium pro sequen Judicijs
suis personalem Comparitionem Censet Tl.
Inter M Josephum Kobylnicki Pincernam et Vice Ca
pitaneum Terrae Vissoge Dominum tum L. at
bertum Marzecki Subditum actr per Gnosum
Paulum Chmielewski et G. Michaelem Sokolnicki
Citatr pstr, Aenem partem actr docere partem Citatr
de Tmo et Contentis Citationis suae idq in instanti
et quoniam docet Proinde Causam praesen prosequi
Jubet in Prosecutione Controversijs Partium In
ductis exauditis Quoniam pars actr pro solutione

Summae

summae Quinque aureorum Hungaricalium ac ~~quotae~~
florenorum Semi Quinque ~~Complanatione Costa~~ Scripto manuali de dato
quo in Kluczewo ex Decima Tertia mensis Januarij ad
nunc per Citatum Dato ad solvendum assecuratae Eundem
Citatum Convenit, Jamque Citatum Eundem summam Scripto
manuali die Decima Februarij anno Currenti per
magnificum Ludovicum Szymakowski Dapiferum
Ciechanoviensem Vigore specialis Plenipotentiae ab Eodem Mco
Kobylnicki habitae exolutam et acquietatam esse
Probat Proinde Incompetenter Eundem Mcum Kobylnicki
agere Judicium Advenit et a quavis Impetitione
Eundem G Sokolnicki Citatum Liberum pronunciat
Decreti praesentis vigore.

Inter Mcum Raymundum Roscisszewski Tribunicum Dobrinensem
Actum per G Paulum Zołłowski et G Hipolitum Dobrski
Citatum per G Matheum Krzywkoski M Antonium
Karski Vice Palatinicum Terrae Dobrinensem Citatum per G
Laurentium Sokolnicki tamque ad repositionem Compa
rentem M Karski Citatum Datur Dilatio majoris ~~majoris~~
ex quo Causas majoris Importantiae in Judicijs
Crone Ciechanoviensis pronunc attentat quam Dila
tionem majoris in sequenti Judicijs suis Literalibus
Documentis probare tenebitur Tl Cum Comparentem
vero Causa praesens ad Eosdem sequentem suspendit Tl
Eydem Mco Karski

Inter Mcum Stanislaum Roscisszewski Pocillatorem Rypinensem
Actum per G Paulum Zołłowski, M Antonium Karski
Vice Palatinicum Terrae Dobrinensem Citatum per G Laurentium
Sokolnicki et G Hipolitum Dobrski Citatum
per G Matheum Krzywkoski Quo ad Literatum
Conventum Dobrski Institutum teneri Partem
Actum Docere partem Citatum de Termino et Contentis
Citationis suae idque in instanti Docuit Prosequantur
Judicium in Prosecutione Citationem Partis Actum
eius Partem Citatum suum ad Judicium edictum Decidendo
Controversijs Partium Inductis exauditis Signum

Actum

actt pro solutione summae Triginta Quinque
aureor Hungalium per citatt Ipsi debitae suum
ad Judicium Eorum citatt Convenit Jamvero Com
parens M Karski citatt Eandem summam pacificatam
esse Infert Proinde Judicium Decernit Quatenus
Jac Mcus Karski citatt evadat in Eam Juramen
ti rotham prout praetactam summam Triginta
Quinque aureor Hungaricatt in actt pacificavit
et ad Solutionem ejusdem summae non tenetur
idq in sequenti Judicijs suis post quam subsecu
tam Evasionem vel non Judicium Decernet id
quod Juris erit Tl.

Inter G Casimirum Bialloskurski actt per G Mathaeum
~~Bialloskur~~ Krzywkoski Gnosan Jacobum Uminski
citatt per G Laurentium Bromirski Termino Legitimo
ad Inventa Causam prosequi Jubet in Prosecutione
Controversijs Partium Inductis Exauditis necessariam
esse Personalem Comparitionem Partium Utrarumq
pro sequenti Judicijs suis Subsequenti Censet Tl.
ad meliorem Judicij sui Informationem

Inter Mcam Rosaliam de Zorawskie M Ignatij Stefani
Colonelli Exercituum Rmi Sae Rae Mattis et Rij Publicae
Contra actt per Gnosum Mathaeum Lisowski Inscriptum
Plenipotentem, adquiram Infidelis Hori Salamo
nowicz Judaeus Plocen citatt praesens in Tmo Disparet
et se Condemnare permittit Proinde super Eorum citatt
Disparenti ratione Contraventionis Decreto in puncto
non solutionis Summae cum provisione Quoniam permittit
Condemnatio cum additione G Burgraby Cmi Plocen
Cujus quam peragat Juxta processum Publicatt

Inter Tamaticum Cunegundum de Grekowicze et Tamati Gregorij
Boguszewski Proconsulis Civitatis Plocen Sae Rae Mattis
relictam Contem viduam actt et G Petrum Ciszewski
citatt per G Petrum Bystry teneri Partem actt docere
partem citt de Tmo et Contentis Citationis suae Ed immistanti

Atqvenia

et quoniam non docet Proinde ~~[illegible]~~ Pars Citata a Trno
partis actis ad praesens Libera pronunciat
Inter Perillustrem admodum Rndum albertum Ubysz Canonicum
Collegiatae Plocen actis pstr et mm. Bartholomaeum
Mazowiecki Tribunum et Vice Capitaneum Cmd ~~Plocen~~
Zawskrzen et mariannam de Miłobędzkie primis Mrsu
Michaelis Mlicki Notandae Trns Plocen Secundi ad
praesens voti Invicem Coniuges Citati per I Paulum
Chmielewski Judicium Trnum per anterius Decretum
Judicij sui Conservatum Decidendo Insistendo Ejdem
Decro Judicij sui quo mediante, per actorum Comprobatio Scri-
ptorum per dm Michaelem Mlicki in rem ejusdem
actis Datis ac summarum ejusdem Scriptis specificatarum
est Demandata Decernit Judicium Quatenus Idem Perillustris
Ubysz actor Comprobet realitatem Scriptorum ac sum-
mam praetensam Idq in instanti praestitit idq in virtute
Consensus ab officio Consistoriali Plocen de Data ejus
hic Plociae Die undecima Mensis Decembris anno Currentis Subtracta
modernorum Judicum Datuati manuq Perillustris Rndissimi
Michaelis Mdzewski Canonici Cathe et Judicis Surrogati
Plocen subscripti sigilli quidem Consistorij Plocen
Communiti Qua Comprobatione attenta Decernit Judicium
quatenus Mcus Mazowiecki maritus summas primam
viginti Duorum Aureorum Hungaricalium alteram Quadra-
ginta Quinque, Ignem nec non quotam Quinque Tyn
Scriptis manualibus binis primo ~~[illegible]~~ die ~~[illegible]~~ 26
~~Maji~~ Februarij Anno ~~1768~~ 1765to Subaltimo in Lagie
6ta maji anno 1768vo per suprascriptum dm Mcum
Michaelem Mlicki Datis et Subscriptis Perillustri
actis ad Solvendum assecuratas nunc Juramento evictas
met pro Cractino Festi Nattis S Joannis Baptistae
anno futuro venturo Coram Officio et actis praesentibus
Sub poena Banitionis Circa manifestationem in Casu
Contraventionis facienda absq gubernii Juris diffugijs
et Justitiae protellationibus ~~Solvat~~ praevia mora

persolv

persolvenę recognoscenda Cessione Solvat et realiter enumerat Lucta per actum poena trium Marcarum Polonicalium Parti actae in Trino et sub rigore Suprascriptae Judicio suo totiq. idq. in instanti praxi Juris Solvendae Decreti praesentis rigore.

Inter Gnosos Cyprianum Dzierzanowski et Cunegundim Dłuznieszka Juvium Conjuges actum per eunq. maritum suo et Contis suae nomine pltr Gnosos Mathaeum et Catharinam Miszewska Juvium Conjuges Dzierzanowskie actum per eunq. G. Cyprianum Dzierzanowski et Gnosos Martinum Chyczewski et Mariannam Zgorzelska Juvium Conjuges tum Theressiam Uminska primi oto Gnosi Joannis Zgorzelski secundi voti Gnosi Alexandri Szymborski Contem Citto per G. Hyacinthum Przedpelski Judm Insistendo Decreto Anteriori Judicij suj in junctae repositionis Inquisitionum inter ptes modernas prolato reponunt partes Inquisitiones Coram Judicio suo in Anteriori Cadentia Eductas idq. in instanti et Quoniam pars actum suam Inquisitionem reposuit Comparens vero G. Theressiae de Uminskie primi oto G. Joannis Zgorzelski secundi ad praesens voti G. Alexandri Szymborski Contis Matris ab Insera Comparitione recedit reliqui vero Citto Inquisitioni per ptem actum Eductae se subiciunt, Proinde Judm Eanq. G. de Uminskie ad praesens Szymborska in fine Decreti Condemnanq. Declarat, cum Comparenq. vero Experiri mandat, In experimento ad lectionem Inquisitionis repositae Condescendit, Qua lecta et perpensa Siquidem ex eaq. Inquisitione deducitur Filium G. Dzierzanowski ad famulam G. Chyczewski citto Circa Pastionem Inventariorum frenificio concussisse Jam vero G. Chyczewski Citto exinde Jra Accensum Filium G. Dzierzanowski

actu Converberasse et eunq ac Parentem verbis Increpasse
per Contem vero ejusq G Chyczewski Meliagrem ejdem
G Dzierzanowski accepisse Proinde pro pmissis Deductis
punibilem eunq G Martinum Chyczewski Citu Judm Decla
rat Decernenq Quatenus Jd G Chyczewski Citatu Turrim
Superiorem Castri praesenq In et pro Feria secunda pt
Dm Reminiscere Quadrlem Anno futuro Incidenti Ingre
diatur ejusq Sessionem per spatium trium Dierum
Continuet et expleat nec non in eggressu de Turri ejq
Gs Cypriano Dzierzanowski actu solvat poenam Simpli
cem Quatuordecim marcas Polonicalis sub poena Ba
nitionis Circa mactationem in Casu Controventionis
in Ibiq facienq publicanq Judicio suo per medium
in Instanti sub solito Rigore Super vero G Theressia
de Uminskie ad praesens G Alexandri Szymborski Conte
pam a Compartione recedenq permittitur Condemna
tio Inquisitiones Autem per Suum Judm Publicatu
Inter lectas Denuo Sigillo Officij Suj obsigillanq
et Partibus extradendas Declarat.
Inter Gsos Stanislaum Paulum Adamum et Josephum Pe
sienskie Actu et Citu p Gsum Laurentium Bromirski
Inscriptu Plentem et Gsos Thomam ac Petrum Pe
sienskie Citu et Actu pltes Gsum Martinum Pe
sienski Citu pltes. Judm Ciones Partium Suum ad Judm
editu Decidendo Controversijs Partium Inductis Exau
ditis Quoniam Gsi Thomas Petrus et Martinus Pe
sienscy Decretis Anterioribus Judicij Sui binis, primo
quidem Feria Tertia pt Dm Letare Quadlem pxa id est
Die Decima Octava Mensis Martij Anno pxe cla
pso 1776to Sub alterno Vbro Fra Tertia pt Dm
misericordiae

Misericordiae proxima Nimirum Die Decima quarta Mensis Aprilis Anno Currenti Inter Gsos Stanislaum Paulum Adamum et Josephum Pesienskie ab Una et ips parte ab Altera prolatis Contravenisse deducuntur. Proinde pro Eadem Contraventione indebite Comissa Solvant Ijdem Gsi Petrus et Martinus Pesiensey Poenam Duplicem Quatuordecem Marcarum Polo Stanislao Adam Paulo et Josepho Pesienskim Durantibus Judicij Suis Sub Poena Baonis in Determinio Judiciorum et Regestro poenalium Publicanda Judicio Suo per medium Jn instant Sub Solito Rigore, Nihil Omninus in Ordine Executionis Anteriorum Decretorum Judicij Suj Decernitur Condescensio ad Fundum Bonorum Zglenice Utraq Gsorum Mathej Krzywkowski et Laurentij Sokolnicki Burgrabiorum Crenensium Plocensium Qui Gsi Burgrabij Unius absentia Non ostante praevia de Adventu Sui tempestive facienda Avisatione Conducendi Aut Condescensuri Aut Conducendus vel Condescensuras Comportationem Documentorum Causam praesentem concernentium Proprio Conscribendo Summario ac Mediante Juratoria Comprobatione Injungent Seu Injunget, Sortes Bonorum Eorundem Zglenice Utraq Secundus Jus Naturae ac Juxta Transactiones Cujq Servienes Observata exdivisionum Solennitate et Praxi Inter Partes agentes exdivident Seu exdividet, Onera Liquidabunt Seu liquidabit et Cujq Classi exdividendae applicabunt Seu applicabit Calculum Si Cujus et a quo debebitur ac Juramenta toties quoties Opus fuerit excipient Seu excipiet de Desolatione Sive

repetatione

reperatione Auctis vel deperditis Inseminationibus
Cunctisq Partium Pretensionibus Inquirent Inve
stigabunt Seu Inquiret Investigabit Inquisitiones
expedient Seu expediet Poenas Super quo Intere
rit extendent Seu extendet Anteriora Decreta in to
to exequentur Seu exequetur finaliterq Causam
pseng Nihil intactum et irresolutum relinquendo
pro Exigentia Legis Justitiae ac Terminorum
Partium Decident Disjudicabunt et Modera
buntur Seu Decidet et Moderabitur Processum
resolvent vel resolvet Cujus vel quod Decisioni
Partes parere et Judicatum pati debebunt ac
tenebuntur Idq sub Poena Bannis Illo in Trno
Condnis Super Parte Contraveniente publicanda
Lustra Poena Septem Marcarum Poto parti per
partem sibi abinvicem Compensanda Judicio
Suo tolica per Utramq Partem Ininstanti sub
Solito Rigore Solvenda pro quo Condnis Trno
Partes quos voluerint Negotium Causae pseng
poposcerit adcitent adcitandi sub rigore quo
Supra et Judicatum pati tebebunt ac tenebun
tur Decr pseng Rigore Comparere.

Actum in Castro Plocensi in Turri Querela-
rum et Carcerum officij Castrensibus Capi-
tane Plocen publicis declamatione pro die
hodierna Constitutis Feria Secunda pridie
Festi Sanctorum Trium Regum id est die
Quinta Mensis Januarij anno Dni 1778.
Coram MM. Josepho a Bromirz Bromirski
Thesaurario Brunensi vicecapitaneo et Jose-
pho Zielinski Notario officialibus Castrenses
Plocen Juratis

Inter Illustrissimum et Reverendum Capitulum Cathedrale Plocen
actores per Perillustrem et Reverendum Feliciem Zielinski
Canonicum Cathedralem Plocen et Carcerarium Provisorem
rum Suo ac Totius Sui Capituli Nomine per Suum ex
Leonardum S. Modrzewski Canonicum Burgrabij Castrensis
chary ac Succesores olim M. Melchiorem Lithuanum Vena
Dus Smolensciae Scultetum presens in Iudicio Comparent et a
Condemnare permittent Petendo deperire ex ratione de-
bitorum Summa Bona originalis 3000 Flor Polon quam
Semus ab eadem petenti et proveniens Decretum Conde-
mnatio et ad publicandum Jus Quem ultimarie Sorti
finali faciendo Executionis Debitum Mihi Judici et pro
executione Causa presens ad Bona Dicti Capitanei
Remittitur. Publicatum.

Inter ibi Illustrissimum Reverendum Capitulum Cathedrale
Plocen actores per eundem ut Supra et Perillustrem
Reverendum Matthiam Solowinski Canonicum Cathed
Plocen citat per S. Paulum Zottarelli Tenutum Partem Acto-
rem Dicere Partem citatam de Iure et Intentis Actionis
rem Dicere Partem citatam de Iure et Intentis Actionis
Lite pendente Dominante Processuales Jus Processualem Con-
petenti Actionem declarata Partibus in negotio presenti Dire
cte respondere mandat. Jus Responsione effectuante Parte
citata de Quorum Partis actoreae ejus Partibus citatis
mente Legis positivis Quaedam Decreto Communicatorio
Documentorum ad Reverendum ejus Legis producendorum

Inter eosdem ut per eundem ut Supra. Tandem proximam M. Lau
tium Lorentium Subdapiferum Plocen Letteras praesentes in Iudi
dicium et Secundum Petitionis Decretum Condemnare permittit Petendo deperire ex
Actu ratione Debitionis Census Solemnis Summa 2000 Flor
Polon Capitalo Cathedrali Plocen Juridicta retenta per

mittitur

nottarius Condemnatio cum additione pro peragendo
Executore de quod S. Bergrabius loci praesentis quievit pax
Juris communis processum expedit

Publicatum

Inter eos acta pereunte et supra et MM. Josephum de Laminsko
Dapiferum de Pernicharovice et Pabronium de Luchor stue
pervenerunt certi effectus per S. Paulum Chmielensky praefa-
tum plenipotentem. Satisfaciat Partes utrae Decreto antrato
die actis communicativis Dominae Dominus Instantiae Pandem
ad responsiones Comparentis plenipotentis Partis Oppositae
tanquam causando uti plenipotentiae reponens allegat in
Judicijs Tribunalis cum Petitorio ac etenim Conducter dicta
Ea Majoris quam in Negotijs Judicijs Documentis
juxta legem probare teneatur &c.

Inter S. Paulum Leutecza Derzgalicium Partis Plenipotentiarium et S. Petrum Chadzynski actorem ex una et S. Joachimum Chadzyn-
skium Partem ex altera Coram Judicio praesenti Comparentes et Judicium
Decendo ad Litis Contestationem Partis actoreae Partis Oppositae ad se di-
tam Judicium Juristae Lecta Scripta manibus Libertinis per Dnum
Petrum Chadzynski Actorem in Personam actoris Datis primo
quidem Die 22da Junij Super Summam Quindecem Florenos
Polonos seu potius ducentos Marcarum Hungaricalis quemlibet
aureum Hungaricalis Octodecem Florenis Polonicalis nume-
rando et Duodecim Florenorum alterius Die 23tia Martij ultimi
vrbto anno Certis Super quotam Quindecem Flor. Polonicalis
Die 22da Februarij anno immediate elapso 1777mo Omnia-
bus in Zelazniczko Datariis Statuit Quatenus Lapsus
ptus S. Petrus Chadzynski Actor Summam principalem offi-
ciantes Summam Tricentorum Quindecem Flor. Polonos
Polonicales una cum provisionibus ab ipsa Summa provenien
per Quinque annos Computandis recensitis Scriptis ape-
ratis ad Datis coronae Scriptorum Debiti hinc et ab Actis
praesentis pro Certo Secundo post Certum Lis et Judicialem
Finitatis anno ad praesens Currenti proxime Quidem
Coram officio et Actis praesentis Sub Poena B. m. Casu Contra
ventionis Actio Manuscripti ad nem Judicem faciendam pulla-
tenus ad manus et Quietationem Actoris in effectuemque
quod ad manus et Quietationem Actoris in effectuemque
vel Litis Poena Judicem Marcarum Polonicalis Partis acto-
reae per Actum Debitorem Partis eius Summa et Procu-
ratio Scriptis Judicio actoreo indicante Solito Juris Consue-
tudinibus Judicio actoreo indicante Solito Juris Consue-
tudinibus Praefatus S. Joannes
Chadzynski obligationis Honorem Zelazniczko Professor
Lizuidem praedicto S. Petro Chadzynski Extradita per Ejd
ipsi Actione nullaque notando fecit Pet in Litis Contestationem

Condemnationis
Praenominatae.

~~Ordinatorius~~ Prenominatus D. Joannes Chodynski
praelly Oriend Honorem Dei omnipotentis obligatorius
pro se per Interveniendo pendatore ~~ad~~ ~~Actum~~ Renardend-
pleand Quatuordecim Marcarum [illegible] actoris in Imo
et Sub Rejore Superius apposito Judicio deniq per me-
dium Juramenti Delata pro parte Ipsius Oldenew
Quidem nationis Rejore coram D. Petro Chodynski Act per alt
in antecedi Judicij Seu Actum Causa obtenta Sol
vat Decreti prout ex vigore.

Inter D. Thadaeum Praepositum Cracoviensem et D. Norbertum Jaworowski
Act pt Actum Rudnicki Coram Judicio prout Comparentes
Satisfaciant Partes utraq Decend pralis Sumptibus antecessis Par-
tium utrarumq In antecedenti Judicij Dijs inter Partes Com-
parentis promulgato Dijs in instanti et quoniam Partes
utraq ad primum Dies dicti Prinde Actis pretensa adversa
Partis Rubrica in negotio experimenti mandat Jus experimenti attento
ipsius causae Partium sententiam in Judicium Suum
Judicis exhibendis Judicium Juramenti de apto manuali
per Actum in rem Actoris Superius nominati sententiam secun-
dum Hungaricalem Datio manu Acti Subscripti in Publico
Suo Tractatu Judiciorum Primae Valvae Die 15ta Maij 1786to
anno Datorio Decernit Quatenus pro Litteris Dominum
resuscitandi Centum Aureorum Hungaricalium hinc
et ab Actu praesenti pro Vigilia Festi Sanctae Margaritae
anno Currenti proxime Juridice cum provisione ab eod
proximiori ab ultima quietationis retenta Solvis quietatio-
nibus per Actum producendis et per autorem in Imo Sol
vendis praefixo Acceptandi ibq quibusvis de Jure Juris
et Protestandi nihilominus Juridicis modis et quibuscunq
Actoris Serandi officio et actis praesentibus Sub Poena Nomi-
nationis in Jure Contrascribendis ad Manifestationem
Juris Faciendam publicandam Solvat Illustris Dnus
Marcarum Polon Actor per Actum Actoris Dominum Dem
mina Judicio quoq
merito Dnus Judex Solvendo.

Inter eosdem Sub ut Supra Et quoniam Perfidi et Infideles Mo-
schi ad Dandi Emundationem Fratres interse Germani pra
sentibus Dnis disparent et relandemnare permittunt Do
minus Judex ipsos Actis disparentiae ratione non Solutionis
Summae Per Quos ulterius Jus fortasse faciendae Executio-
nem Decernendo Coram exmato Dnus S. Burgravius Cod praes.
Decernitur Coram exmato Dnus S. Burgravius Cod praes.
quivis pretio pro Jus Executatur. Publicatum

Inter S. Josephum Pengalli Lucceptarter Cattrey Plaeyaeld
maliter Et gromiam Perffdes et Jusfidei Terre Macromes
Tabernae Capitaneatum Loucy spectan. personis Delalam
Sitae arendator alias praecy in Imo dixerat et se defe-
mare permittit Plaude Leyer coaq. alto dixerat quatu-
ne non Solutionis Summe Decernatur condemnatio Quam
S. Bregrobius loci praecy quivis petit pro ea sum
executatur. S. Advocatum

Inter Spectabilem Onuphrium Leemich Alter Sacre Regie Ma-
iestatis Plocy Sti consulem actorem ex altera M. Adamum
Lagrymis Camerarium Granitiatem Plocensem ex altera
S. antonium Leorybelli alias maliter coram Judicio presecy
Comparecy Satisfaciat Pars alta Decreti Santensis ab
Judicio cujus inter Partes Comparentes Latis et Liquidem
quo ad prudem Compartitionem Partes utreq. detent
quo ceu ad Dilationem Majoris per M. Lagrymis recep
tam non urgente Parte Satisfactione ejd. Decreti ad
invicem Partibus in favorem praecy expressi mandat
pro complemento alterioribus earum Partium Contradict
ejs in Judicium Lucem Inducias ex adverso et quidem
altius ad manifestationem coram actis officij Lucis Feria
quinta proxime Dominicam proxime cadit Expensarum 1775 Ex anno
per actorem S. antonium Leorybelli alias procuratorem Lu
predictum Quam Lagrymis respective non Solutionis Summe
Quindecim Decemorum Lucensium per predictum S. Lagrym
lii ab actore contracta fuisse gerentis et Solutionem
ejusdem Summe ad quod ex Actis interest in mensa Judicium
Contendentis Novi quod Lagrymis eandem Summam
motivo Libri Capitalitatis ad M. Matutinum Decorum ad in
Confectionem in Causis primus Patrocinij praestiti
ad prosecutionem S. Leorybelli Actis pro re Lis contractam
approbe inferentis Ejus autem Leorybelli nullam mate-
riam de Capitalitate per Quam S. Principalem Nomen
Lagrymis habuisse Et curantes Quo ejs Judicium
presens Propriorum Juramentum Leorybelli Actum praestan-
dum Juramentum prout de nulla Capitulatione Summ
Mtra Maturinum Decorum ante acta S. Principalis Sua
per S. Lagrymis inita notitiam et nullam Conventionem
a Suo Principali ad aliquam pensionem predicto S.
Lagrymis Camerario Granitiali praestandam habendi
et exinde ad Solutionem premissa Summe Quindecim
Decemorum Lucensium per actorem Solutis praeter
se non teneri Sta ejs Deo et Sancta Dei Evangelia Sapius

nefadiuvante

re Adiuvante Praefatis Nomen Incorpeli Juramento Stabilit Judicium Quatenus Supra Actus Dñi Laczynski Camerarius Granitialis Actus Summam recensitam Quindecim Florenorum Hungaricalium per se ab actore Contestatam in et pro Tribunali Retu Rationalis Sanctae Trinitatis Baptistae Anno praesenti Coram Officiali Actis praesentibus Lebl. Bin Gaeu Contraventionis Aria Manifestationem fieri faciendam publicandam ad manus et quietationem actoris effectualiter Actor Wat Leitd Penam Pridem Marcovero Polony Actori per D. Laczynski Actori Coram Summo Judicio quog Ditorem Principaliter minata Solutam Pendi praesentem Solvendam Dicto memorato D. Laczynski Camerario Granitiali Plocen respective Suae Appellatalibus Nis Coram Superiora M. Matthaeum Crowa Viam agendi praemisit.

ter Dñ. ac Perillustrem Dnum Lucian de Chrapkowice Dnum D. Thomae Jaroszewski Camerarij Granitialis Plocen. Delictam Viduam Matrem Floriannem Praepositum Racoviensem Comitissij Plocz Notarium Norbertum et Theodorum Filios Jaroszewski Actis per eum Perillustrem Romum Florianum Jaroszewski et D. Norbertum Jaroszewski Dnis Matris et Fratrib. Suorum Nominib. Respective Dñ. Catherinam Dnam D. Francisci Petronellam D. Matthiae Lutomirskich Consortes Gierymskie alias Utrzey Imricam Gemuges Actor per Mandator Suos et Procuratores Suarum nominibus Coram Judicio presens Comparendo Quarum Partium et Judicium Actis respective Dicta Compillatedinis per Manifestationem Coram Actis Nobis Plocen in Possessionalibus Feria Secunda post Dnicam Jubilate presentis Die 20 Mensis May 1776to ventantis Sanctae Cruci Festiv. et Die Tertia Mensis May 1776to Anno ex Parte D. Stanislai Gierymski Comparentem Actoream Nem Comparendo tieri Demollitate et Invaliditate Libmissionem de 24 Januarij 1752 Anno Illice Datuatae per Dñum Jaroszewski Adamum Liquidatae Tabularem Patronem et Antecessorem Parentem Actoream Gierymskii manu tenta Libscripta Partam Objecta Agentis et personalitatem ratione ejusdem Compillationis Objecta extendendam et Manifestationem recensitam ex dicto eliminandam contendentis Actor vero Liquidem Libmissionis non nunc Comparendo verendo Dñum Dnum Jaroszewski Camerarium Granitiali Plocen Parentis Actoream facta et ex eo non Comparendo verendo Dñum Solemn Parentis Objecta et Actor respective Libmissionis in Judicio Dñi Plocen Obligatorie Decreto Ord. Plocen in Feria Secunda post Dnicam Rogationis Die 22 Mensis May 1776to Anno in ordinatione

ne

ne Cōdeservationē ad. Bona Mlica et alia designata Inter
Partes Comparentes emanato ac in Lib. regiens Pro ipsa
Continuatali adeq non Contencato Luo in Judicio exposito
ventilatur Lite Cognitione Principali negotij Causa praseq
Deindē non obstantes prioribus ibi Causa Capta ibi finaliter
Remissionem ad hoc Judicium pro Definitiva Causa Concludendum
Controversijs In Judicium Suum productis Oratis Juambo
rum Judicium presens attento pmallegato Decreto et Proce
in Judicio Pri Plocen huiusq pendente Causa ad praesens pro
officij sui non Lubeps deliberat at causa ad hoc Judicium
Pne Plocen pro fine dictatum pro resolutione remittendam
Cens et Jurisdictionis ejus Partibus in Judicio Juramen Comparendi
pro ratione pereq plocendi Sca Tripend Judicialis.

Inter Illustrem M. Comphium Pronotarium Capitaneum Palatinatus
Plocen et S. Matthiam Starczewski Burgrabium Castri Plocen
autores per eum S. Starczewski Suo et Suprascripto Nō Ca
pitaneo Plocen nē pnaliter et SS. Matthiam Wolski et Thadeum
Pernicki Actos per eum S. Matthiam Wolski Suo et ejusd S.
Pernicki nē pnaliter Sufficiente Empantione Edictali Car
tibus coperviniendat Jn experimento Fori Cīnō apto Partibus
ad faciend ulteriora procedendum dat. Et quoniam S. Matthias
Wolski ab Inscripto Compariendi recedit
eq et S. Thadeum Pernicki Condemnare permittit Proinde
Super ejusd Litis ratione Lucrum Luor ad Damnum Manifesta
tione Sui ac inscriptionis irrogando Sanabilitatis Juramento
ejusd Manifestationis eliminatione Decernitur Condemnatus
Quam S. Burgrabius Lois praescriptis juxta Legem equa
tur.

Publicatum

Inter SS. Stanislaum Lachowski et ejusd Nominis Malecki ad
per S. Stanislaum Malecki Suo et Suprascripti S. Lachowski
nē pnaliter et SS. Matthiam Wolski ac Thadeum Pernicki
Actos per eum S. Wolski Suo et Supratem S. Pernicki nē pnaliter
Fori Cīnō Edicto Partibus in Causa ulteriora procedere
jubet. Et quoniam S. Wolski ab Inscripto Compariendi recedit
leg et eum S. Thadeum Pernicki Condemnare permittit Proinde
Super ejusd Litis ratione attentatarum violentiarum Decernit
tur Condemnatus Quam S. Burgrabius Lois praescriptis juxta
reatio et Lere tentato Pro ejus expediat

Publicatum

Inter Infideles Judeos Jowb. Jekowicz et Mamuszka Judicem Cumpes
tum Marchi Jachymowicz Justas et Mercatores Stopz
autores per Infideles Judeos Jekowicz Suo et Suprascripti
Aldram nē pnaliter et SS. Matthiam Wolski ac Thadeum
Pernicki Actos per eum S. Wolski Suo et ejusd S. Pernicki
nē pnaliter Suo ad alterandum cum S. Thomam Pernicki Contu
Petrem Partem Aldram de ere Partem Actae de Pno Con
tentis et quoniam non do et Proinde Dem S. Pernicki tanti per
a Pne praescr Liber pronuntiatus cum Comparente Aldram
procegit Jud. Jn Prosecutione Fori Cīnō Declarato Partibus Jur

parcy ulterius prozedere prinngit. Et gromiam S. Mat-
thiat Wolski latus ~~praesens~~ ad praemissa compantione recedit Pro-
inde Leper eos ~~ea~~ ista ratione attenta fuerunt violenta quam De-
cernitur condemnatio Iuam S. Burgrabius ~~ea~~ praesens gravis
pista procesum expediat.

Publicatum

Inter S. Valentinum Sprichki actorem ~~ex~~ parte et S. Bartholomaeum Fulgki sane-
ranium Rem Cichazy per S. Mathaeum Szreyna Howde Generi
Partem actoream docere Partem Istam de Iure et Contentis
Do cat Prosequarter In prosecutione ad affectationem Partis
actoreae Partitatis
actoreae ~~cae~~ decidendo Citationem Partis actoreae Partis Ista
Lucrum ad Judicium ~~ea~~ Dat et Concedit Dilationem Inquisitionis
Leper contentos Protestationis et Citationis Partis actoreae Prosequ
Judicijs Legis ducendae &c

Coram M. Bartholomaeo Marowicki Tribuno Majori et Vice Capi-
taneo Castri Szreny Terrae Zawarscay in Locum M. Joseph
Stromiecki Secretarij Przepscy et Vice Capitanei Loci praesen
Constituti Subdelegato Inter ~~ea~~ Eundem M. Stromiecki ~~de facto~~ ~~Subdelegatum~~
Vice S. Judicatorem Judicij officij praesentes Actores pariter et
S. Adamum Szczepecki Zamerarium Franciscum Skorzewski
pro interesse Actis primis et S. Josephum Kosmowski Ditatum Dice
dzie Actis per S. Joannem Szczepkowski Officiantem compari-
tione declarata Partibus capiendi Jubet In experimentum Dene
ri Partem actoream docere Partem Istam de Iure et Contentis Do
cit Prosequendi In Prosecutione ad affectationem Partis actoreae
Partis citij Leper Contenta Protestationem et Citationis Partis
actoreae Et ~~ea~~ in ~~facta~~ actoreae Citationem Concedit Dilationem
dio Inquisitionis Prosequendi Judicijs Legis ducendae &c Judi-
cium Subdelegatus Cum Notario Citationem Partis actoreae Partis
Actae Lucrum ad Judicium respectu attenta fuerunt violentia
rum Edictum Videndo &c ut potet Deliberationem.

Bartholomeus Marowicki Tribunus Major Vice
Capitaneus et Judex Castri Szreny Terrae
Zawarscay ad Causam praesens Subdelegatus
mpp

Inter S. Paulum Zarzecza Burgrabium Cracoviae actorem ex Parte
pr Alter et S. Stanislaum Smolenski Citatum et Sd pro
SS. Petrum Szczepanski Michaelem Szczepanski Franciscum
Jaroszewski Citatos ad Judicium ~~pro~~ S. Paulus Zarzecza Durski Fiscus
terus Joannem Wardzinski Citatum per eundem Coram Judicio pre-
sentem Comparentes Judicium Citationes Partium utrarum
Sibi abinvicem Lucrum ad Judicium respectu obiectis Partis Ci
aliarum Instrumentis antiarum Edictis Decidendo Lis pendens recedit
teione Statutionis Regis Joannis Quarti Criminis Partis ac-

cusati

uerati ex Parte Jnori Leuersen officio arcto undo ad
affectationem Partium utrarum Combinatis celebratibus
et reatibus ejus Partibus comparentes, plaper contenta Prote
stationum et Petitionum Partium earum Lecta et dila
tis Lenatuconsultis in Negotio Judicijs Leis deuendis Et
Jnter S. Stanislaum Lubkowski ad prem et S. Lucam Patrem Jran
ciscum et Joannem Filios actos Jnomine Lubk per S. Lucam Ju
mintei Patrem Suum ac Filiastrum Leonem me pholiter
Coram Judicio presentes comparentes Judicium Jnitiando de
creto Jnuenta Compositionis Jeratoria Realitatis Scripti ac
Lemma in Actis Judicijs officij Leis Generis Jnuentionem Ba
num Lubkowski actorem ad Compositionem Jeratoriam Ro
tha Decreto eod prescripta eod in instanti Prosilit Leger
Lemmam Centum Symphonem Deo attento Juramento De
cernit per Jnum Lucam Jumintei Patrem ex Lubstantia olim
S. Francisci et Joannis Alminski Filiastrum Leonem olim
S. Caroli Jumintei Filiorum Cultri pro Feria Secunda post
Dominicam Jnductem Sacra Anno Currenti ~~presenti~~ Jnno
Coram officio et actis presentibus Lubkowska Stanislaum in Ca
so Jentiae Sententiae ejus Manifestationem Jbid faciendam
publicandam Lectam Citatis Centum Symphonem Jura
mento adprecem exhibita per olim S. Carolum Jumintei
ab actore Contracta mediante in Personam Procuratoris
recognoscenda Jpsius Lobetici Leita Pana Jnem Mar
cum Polog Cultri per eum Solventem Cultri Jnm Lem
mam Judicio actum Citatum Jnstantiae Solvendo # ad
Scriptum manuale Die 26 Jany 1765 Anno in Lubkowa
tum
Jnter S. Joannem Chadynski ad et Citatum prolitem et S. Petrum Chadynski ad
Costanda et Negotia Acta et ad prolitem Coram Judicio presentes comparen
tes Judicium Litigationes Partium utrarum ad se Libi ad Jnuicem
tum pro Solutione Summa modo obligatoria Leges Bonis Chadyno
tenere habentis qua am pro Levatione ejus de respecta pretem
sionum fundi Actas decidendo Liquidem Causa presens Lite
Condescensione non valet Decidi Judicio Nec aliam ejus Condescen
sionem Judicij Lis unius ab Contia non obstante aut S. Mathaj
Jenchowski ac Joannis Kuczkowski Burgrabiorum Loci presen
Limiti prefixo ad fundum Bononem Chadyno Krusze Lem Lostum
Jpsis Litis obligatoria Possessioni S. Petri Testes Lubkowski
Capitato Tempore Centi et Lidi officium Lis e S. Burgrabij mutuo
Partium Sumptu presia de adventu Lis tempestive Jnducendo
denuntiationem Condescensionem Sive Condescendi
Condescensui mediante repositione Jpsiem obligationem ad
Jnventarij Statum Bononem Consentiti de desolatione aut repara
tione Bonorum et adificiorum Jpsemina Edibus q Jmportatis

aut

aut deperditas tenu alijs. Ci aemulandis Imis Comprehensis inquirant
investigabunt, Requisitiones et recepitas portulavent peraldias
expedient. Bonificationem pretensionem quantum Cis a quo pro-
venerint praestandam demandabunt Solutionem Summamen et
Levationem earundem demandabunt Imos praesigent Signos
annotent Processus resolvent Partes in omnibus et singulis
pretensionibus pro exigentia negotij audiant Imorum Partium
atq; iuste aequo nihil nitatum et irrisolutum relinquendo
finaliter decident Litesq; quaslibet Sententias Decisiones dicta
Di habitas et moderabitas Scripto vel proram Decisionis Partes utraq;
parere et aquiescere Judicatum pati sub Pena B. illus
in Imo Consuetudinis Super Parte contravenies publicanda
Rebebant et Consentiunt Lista Pena Semplici Realium decem
Marcarum Polonicali, Parti per Partem Compensanda Judicio
autem per mediam Imi instanti ab utraq Parte Solita Juris
prasi Solvenda Pro quo Consuetudinis Imo Partes utraq quas
voluerint et negotium proponent adducent adductis reciprocem
Imos Imos Instituent omnesq eodem Imo sub Limitis rigore
Comparent et Judicatum pati Juntes.

Inter Mm Norbertum Jaroscurtii Camerandam Familiarem Nobilem
et Feliciannam de Zalorenskie Jmi eius Conjuges ab una parte
Jus et Consortes Jus me Jmi Alter M. Dominicum Bisnicki ab alte-
rum Jus Consortes Jus me Jmi Alter Mm. Lucarmerarium Sacre Majestatis Regis Poloniae
Litterum per S. Paulum Lodtowski Jmi eius Plenipotentem Mm.
Franciscum Antonium Romanum Hyppolitum Stephanum
et Bogumillum S. Francisci Machinskie Camerarij Imi Do-
minum Consortem Dobrskie Adductos per M. Franciscum Dobr
dli Jus et Fratrem ac Socios Juorandone puto S. Matthiae
Wimicki Litterum per eiusd Mm. Franciscum Romanum Nobilem
Lubdapferum Burgey Parentem Albertum et Thecla Filium
et Filiam Sallerczynskie atq Joannem et Barbaram M. Fran-
cisci Burski Consortes Dobrskie Adductos per S. Paulum
Lodtowski. Coram Judicio praesentibus Comparentibus Judicium Lita-
tionem Partis actoreae Parti Adductae Juem ad Judicium pro So-
lutionem Summae Mille Trecentorum Quinque Symphonum grosso
rum Scadecem Polonj et majori Summa Quindecem Millio
num Sedecem Solonj et Solidorum Septuaginta Quinque Symphon Groporum octo
et Solidorum duorum Polonj provenientes edictis Decidendo
Li et quidem Pars actorea praemissa Summa Mille Trecento
rum Quinque Symphonum groporum Sedecem Polonj et majo
ri Summa Quindecem Millium Sexcentorum Sedecim
Quinque Symphon Groporum octo et Solidorum duorum Polonj
actis Partes Polonj Sabbatho intra octavas Festi Sacratissimi
Corporis Christi Dni Festi in Vigilia Festi Nativitatis S. Joannis
Baptistae 1764to anno per olend M. Antonium Liberczynski
Venatorem Laticovicz olim Berillorum Rodno Melchiori Jezerski

Canonico Cathedrali Pisan et Luciarien ea præfat Bonoratum Mogel
nica pertinencia, M. Lucia cuimbei resignatorum restante præcepta
actionem ergo alios successores ea ci naturalis Lucessionis per
eum Peritissimum Andreum Jeremiæ Manuelem Generalem
Solicitatorem Curiæ ejusdem Sanctæ Decretum fuit
sessionis ad hanc Bona Mogielnica assignatæ in Judicio Ima
Pisan in Bielskio Feria Secunda post Dominicam Rogationum
Licet die 22 Mensis Maij 1775 anno inter eum pro M. Andre
niem Sarcuzzelli dict abentem et Petitam ad Lucessores ejus
M. Casimiri Michi Dapiferi Visograd iens tum Lucessores Zakre
i anos ex altera Sorore M Barbaræ de Zakrzewskie Catharinæ
de Jerzewskie Zakrzewskiej pro ex Cta parte ab altera in ordine
Liquidationis ex eum aliis dicto olim Peritissimi Andreæ facta
pro allegatorum Bonorum Mogielnica Jenidationis post quem ad
præsens Lucessio petitur promulgatum reponit Legem eidem Decreto
tutatur et Remissionem causæ ad Judicium Pisan pro esse
cutiendo Condemnatione remitti firmiter urget Deo judiciando præ
sens attento Lucessionis de actu semotato Decreto causam præcatem ad
Judicium Pisan Locorum propinquiorum distinctum pro resolutione judicandi
remitti Conservando ejusdem Partibus Unium Comparendi paratum
peremptoriam.

Inter S.S. Egidium Andream Draminski et Martianum Silichowskie
Juniorem Conjuges actores per eum, mantum suos et Consortis suæ
nunc mulieris et S.S. Simonem ac Balthasarem Bogdanskie
ac Casimirum Nogorskii Constantinum Victorem aly Alber
tum Casimirum Nogorskie reos non Thomam Terwoskie tutum Elisa
betum, Simianowskie rei non Thomam Terwoskie tutum Elisa
bethem de Golkie S. Matthiæ Lucrowskii Contem in assistentia Do
Thoma Krzyżewskii actor procurator Denig Lucessores olim Do
Alberti Golembiowskii Cit per S. Michaelem Golembiowskii Suo
Fratrem et Sororis Suorem nunc procuratorem nec non Matthiam
Lucrowskie Cit per S. Victorem Simianowskii ad objectum ad la
tum Sententiæ Condemnationem in summa Bonorum Pozy minor Feria
Tertia Postridie Festi S. Egidij abbatis Licet die 2da Maij
Anno Immediate elapso 1777. ea Parte hæredum et Procuratorum
Bonorum Pozy super S.S. Draminskie Conjugibus ratione contra
ventionis Decretorum in puncto inventa Condemnationis respecta
tis Domorum et Pratorum ac Vicentiarum Unius Sco
ad emptionis fundorum et pratorum ac Vicentiarum Unius Sco
prætensarum pro Lucro ulteriori fortis faciendæ Executionis
obtentam et publicatam Terminis coram S.S. Draminskie de Loco
stando Judiciam arbitratus Liquidem Condemnatis præmissa
in puncto præallegatorum Bonorum Pozy promulgatæ ad
acta publica juxta Legem per oblatam non est porrecta
Deo ipsemota recensita Condemnatione habere Locum S.S.
S.S. Draminskium arbitratus Terminis quos Partem actoream alte
ram Partem Citatam de Jure et Contentis Domus Prosequantur
pro Executione Partium Comparendi Controversiis in Judicium
Lucrum Judicialis examinis Judicium Adjudicationem Partis actoreæ

Parte

Parte Cite ad Lucid ad judicium post tramlapsum Primum paratq
ad hanc Inquisitionis pro inveniendo recuperatione eorundem ad hanc
Inquisitionem ac irrogandis penalitatibus alijq Actum stantis cita-
tione congrue non citatos dicendo Reponere partibus alijq Inqui-
sitis per Dnas Sub actu Feria Secunda post festum Visitationis BV
Marie anno immediate elapso ~~duetas~~ In quibus Dnis ductis in
instanti Liquidem Pan actorea Duan Inquisitionem reponi Pars
autem citata in reponendo ejus Inquisitionis personas Prorum de
Satisfactione dimenta Partis actoree Inquisitionem reponibo Lecta
rem fundamentis Qualeta et recepta diligenter intenata et exa
minata Quando quidem ex ead Inquisitione luculenter patet per
SS. Pannanos ordie Actor Inventarijs Lis de die et nocte de liberate
impetendo in frumentis et pratis quotannis intulisse ead Inventa
qua in pranicatis aut pratis existentia pro se forestandam abigere pra
pedisse e devastasse Quis ad prejudicandum proprietatem et curs Se
tunq tempore SS Dominibus actoris Denise e diffamasse Pabor
et terra ad prata in Signum Conservationis eorum scribendo da
mna subsequenda in fixor eisdem per omnes autem Actor Lybe am
dictis proprijs expendisse Ideoq desemionem exercitionis Lybe pre
dictum dictorum ~~Actorum~~ Actorum impertasse Contemptuose verbis dem
mandatum dictorum ~~Actorum~~ Actorum Inquisitionem per prefa
tos Statutos Nobilium Dominum de Quellenburg in Quellenburg Eje
ctos SS. Constantinum et Victorem Pomianos dictos in Quellenburg
publica actitum aliquoties convocasse verbis Convicijs persequendo
et dilatasse per dictum ~~Actorum~~ Victorem Pomianos Nobilis Bronos
ad devastandum Lybe am Subordinasse et nulla in hac Lybe ha-
bita possessione accepta quanta parte Coram ad eum Liberandum
tionem condescripsit pro autem Lybe am SS. Constantinum
Pomianos dictis in Lybe propria SS Dominibus eundem in Der
ram protrecisse deinq per omnes SS Dominos Bogdanos
ac Lybe am prementa iam denegasse ac ferum dictis proprijs
dam ad se comportasse compensata usus Suo applicasse aliaq
Inquisitionis et violentias perpetrasse Pro prenominati SS Con-
stantinus et Victor Pomianos dicti Feria Secunda post Domini-
cam Septuagesimam Jam autem SS. Albertus Pomianos dictis
Bogdanos et Lybe am Feria Secunda post Dominicam Reminis
niscere Quadrales anno currenti Termino Certo Presens Lybe
riorem Inquisitionem eandem Lectionem Testium et judicem
Lybe am Inquisitionis SS. Constantinus et Victor Pomianos dicti Spatio
Septimanis SS. Constantinus et Victor Pomianos dictis Bo-
Lex Septimanam Jam vero SS. Albertus Pomianos dictis Bo-
gdanos et Lybe am Spatio Duarum Septimanarum
Line Intermissione Continuatum Necnon circa aggravem de
Testi ut pote SS. Constantinus et Victor Pomianos dicti SS Egnog
Albertus Pomianos dictis Bogdanos et Lybe am quisq eorum
sono Lui per Panam Duplicem Quatuordecem Marcas Polone
per Panam Lempliem Quatuordecem Marcas Polone

Brand officio et alteri Curie presenti Lubl. pena Vi. in casu Contra-
ventionis cuius Manifestationem Hac faciendam publicandam ad Locum
Dramini sui ordini Judicis demq. coram eadem Penalitatum per medium
Juniorum incola Lobliani pleni Communis precepum Lobliani Cor-
no S. Dramini actor Damus Libi Illata ut Segnem Judicis Lig
Corporali juramento salvo modo examine Judicij Lud. Compositum
ras Ut Reliqui [illegible] Acti Liquidem Inquisitionibus non retinuentes
que rei Prima Libri per Judicium presens pronuntiantur.

Jud. et Illustrem Andream Ignatium Matowitski Decanum Radicum Supo-
siterum Drobinen. ord per S. Petrum Ludovicum Et quoniam Perspicue
Judex Joseph Uzelouicz et Izaac Josefovicz Judæ et Mercatores
Drobinen. Acti in Jud. disparent et se Judemnare permittunt Pro-
inde Super eisdem Exposito anteriori Processu in Causa ratione Solutionis
Summæ Decreto adjudicatæ Decernitur Judemnatio et pro Regia
da Executione Additur S. Burgrabius cui presentes quivis grauvendo
et bene tractiate prout pe expediat

Publicatum

Inter S. Franciscum Brodnicka olim S. Pauli Regimen Relictam Consortem
Vedueam Actricem per S. Matheum Lenyuskowski Ll. Heduicum S. Pro-
phi Braicuski Consortem et Catharinam Reginam Junctam Lucko-
wskie Act per S. Laurentium Bronisski Ll. Jorghum et Ludum
Czachowskie Albos per cives Et quoniam Ll. Catharina Rosaiesska
primi olim S. Josephi Czachowski Cessandi ex post vob S. Cypria-
nini Medicinæ Consortem Matheo Leu actrici Ll. Innocentio Lenu
ger ad. Antoninum Czachowski Virginem Junctam Virginiam
et Filiam Acti presens in Jud. disparent et se Judemnare permit-
tunt Prout de Super ejus in Suos ulteriores Foris faciendæ Exem
tionis ratione Solutionis Summæ Decreto adjudicatæ Decernitur
provenire, Decernitur Judemnatio Bene Additione ut Supra

Publicatum

Inter Ll. Josephum Alexandrum Davidski ad. inter. Ll. Lucam Jez et
Boguwillam Borichowska primi olim S. Benedicti Lisiczynski
ad praesens vobi Leundi Juicem Conjuges Viticum et Matheum
Wagnum et Mariamland Lisiczynskie Virginem et Virginem
Piborn et Filiam Minorennes Albos per S. Paulum Zabdowski
Tenere Partem adversam de Jure Pariter Et Jam de Jud. Contentis
Do aut Prosequant Je Prosecutione Juridica Decreto in anteactis Ju-
dicijs suis inter Comparentes in punto Comprobationis realitatis Sum
ma cum S. Laurentio ad Complendum Declarat ac additus Medi
Judicis ad Juramentandum Juramento rotham Prestitit Super eam
manu Cantum Scapulata Flor. Polon. Rotha in eod. Decreto ad
prefat. dec. Statuit Et Cum Pari Petita Summam recepisse
Certum Exequitur Flor. Polon. nemi Juramento evitatum per olim.
S. Benedictum Lubienskie S. Jerom Priorem Mantuum mino
remium Autem Parentem ad Capitum Manualem Inquisitionem
ab actore Sentiant Juramentum Et ab actu presens pro Regia
post Dominicam Sanctum Paschæ Anno Currente prodiens Summa
Cum Officio et alteri presenti Lubl. Pena in casu Contravenientis ad
Manifestationem Juris faciendam publicandam ad Manus et quietationem Judi
presentia in Personam persolventis remanendam Sessione Executaliter

emanaret.

enumerat. Leita Pana Iniaw Marcarew Polony auctori per Partem
Actoriam. Actori dem Summa Judicio autem Statuem in instanti Solutae
Jeris prosi dilucida.

Inter D. Matheum Mieczynski actorem pro[curatorem] et D. Josephum Clemensky
Actum pro[curatorem] coram Judicio presentes Comparentes Satisfaciant Par-
tes ultra Decreto antecedenti Judicij Lecto inter Partes Comparentes Lecto
Instrumento et promissa Partes de pro[curatore] et Instrumento Provinciali Satis
factione declarata Partibus in causa praesentibus per eius mandatum Ju-
ramenti Judiciarium Primum Partis actoreae Deferendo Ejusdem
Christo Dominum Juramentum Jurisque Dicto Decreto Hungaricali et Acto
Florenorum Polonicalium Jurisque Scripto manuali die 17ma
Jenuarii 1776to Anno in Castro Actoreo Saturali modum Propriae Lec-
tionis Dominum Lusinianum cum provisione personae Actoris et causae
Decretum Ejusdem Jurisque Scripti Lecta Lusinianum recognitum
Juramentum Dicto Decreto Hungaricali et Acto Florenorum Polonicalium
Jurisque Scripto manuali Jurisque Scripti Lecta Lusinianum cum provisione ab eadem Jurisque
Jurisque Scripto

Sheet faciend am publicand a ad manus & privat ales ne aut
in personam persolventis recipiend am capiones &c. ab eq qui
decreed dep ejij Jurid et Protestat nibus Justitiæ Solvend a
para Emilio Maranesio Polony actori cum dilationis Judicio
dend q tot q Instantibus libita Juris prade Solvend a

Inter S. Andream Moraesli ad et fil puto et S. Petrum Chanyeshi
ctum et dict puter Juo ad altercatum S. Petri Chan Antonij Moraesli
loy S. Petrum Chanyeshi Jenesi ceus pro ere de Jnd at Contentes
Dcuit Prosequant Jn Prosecutione Judiciam Actonis Partium
ute arend Lucem ad Judicandum Libi abinc iam respecta attem-
parand volentia nem Edictas Decidendo affectant Partib q
Combinando altercatus et ctus ei q Partib q dict et finiend i de
Latio nem Jnquisitionis Lupi contenta Protestationis nem et Sillam
Partium ctus arend Jn sequend Judicijs Lis ducenda &c

Inter SS. Stanislaum Parentem Ignatium et Franciscam Virginem
Jnuptam Filium et Filiam Miecznikie actores per eum
S. Miecznikie Parentem Suo et Pupillor am Suor nne puter
tem SS. ad amum Parentem Generandor um Soror Lucensis
mea Ignatium et Julianam ac Virginem Jnuptam Filium
et Filiam Worowskie dict per S. Matthæum Kenyokowski
Juscon Plenipotentem et M. Benedictum Jerzerski Judicem
Executorem Rei et Respublicæ dict per S. Bartholomæum
Gutowski Juscon Plenipotentem Satisfaient Partes ctus q di-
ctis nibus Lenis Communicationis Documentorum et dict
ictus Concepa et Majoris per ctum ni anteacti Judicijs dies
recepta Instanti et promand Partes ctus q Dilationibus dict
faustis nem now urgent Proind e Partib actui negotio Judicijs am
presens expeius Jubet Jn experimentd Examinetur Partium Con
Lucrijs Jn Judicium Lucem Jnducti examinatis Jurando Judi
Documentabiter probatur Pillati sem Andream Joannem Ca-
Maximilianum Jerzerski Archidiaconum Dobrinensem Canonicum Ca-
thedralem Leviscensem per M. Mathiam Jacob de Rosierewice olim M.
Josephi in Jerzewo et Jerzow Jerzerski Dapifer Plocens Exercitum
num Podcarpa Regia Macestatis et Respublicæ Colonelli relicti
Censorem Viduam Jusciptum Plenipotentem in ea Causa ejus
Plenipotentia nomine Legraecepta M. Dapifera Plocens
Summas olim S. Eleonoram Protume Virginis Jnuptæ
post eum Lucas ad eum Consortis et Matris Magdalenæ Andreæ
natæ Joannem Miecznikie itidem Lucensis et Matris Andreæ
nem Civilibet Capiti per ordinem Florenos Polony actis Officij
præsentis Penis de Data post Pertæ Solemnia Sacra Pentecostes a.
1758 D. anno Lupi Boni Rosierewo Jnsignis Dnio Judi
cum presens Jnstiendo recognita Jnscriptionis Decernit Quate-
nus Citatas Summas hasce ni amum computando Summam Mille
Sexcentorum Florenorum Polony efficiens Civia Capita respicien
hinc et ab actu presentis pro Vigilia Pertis Nativitatis S. Joannis Ba-
ptistæ anno sequenti proxime venturo Coram Officio et actis Sacra

presentis

prem Lub Pano B. in Sam Sntsaventdnes Cisa Manifestd
tionem Jbiq fuisondam publicanda ad manus et quietaldinem
Partis aldrea praia in Bonis mendi et Lib eius vialdne
cbna cum provisione ab eadem cum ma proveniis per quinque
a Sentus Computanda ab ultima quietaldine retacta Salvis
quietaldinibus in Jmo Lobuldni profixo per Partem Actoris pro
Duendis et per Partem aldream acceptandis de percolentes pro
visionibus datis in effectu Lo wat Leita Pano Septem Mar
canum Polony Partis aldrea per Actorem Partis in Jmo et Lub ri
gore Lepenis apponit Judicio Lus autem per medium in
instanti Lob Jurisjurandum pro expensis Lobuendis Condemna
tionem quoq Petia secunda portadricandis in ordinarium
Die 14 Mensis apribis cum Jmediate elapso ex Parte Partis
aldrea Super Leprasent Acto per Judicis officij presentis Causa
obtenta et publicata assistente Parte aldrea Sine Pano
Capat et amichdat decreti presentis vigore.

Inter D. Joannem Zyrimbi Burgrabium Frey Jortinen Adc et Act pntm et
Gb. Joannem Dionysium Strandalis Ludovicum Lolenyndi ad
aldream Padicti Adc et Adc per eum D. Ludovicum Lolenyndi
Actum Suo et Leprasentd Actorem me pntm Coram Judicio pre
sens Comparente Judiciam Actionis Partium attarang Lucm
Judiciam Libidinem ddi Deudendo ad affectandum
Partium attarang Combinatis Actoratibus et Reatibus ejici
Partibus Dat et Quod it Dilaldnem Inquisitionis ad Contenta
Protestandum et Sittomem Partium attarang Insequeam
Judicis Lejs ad uendd Zl

Inter Infidelem Jabd Moshouricr Tabernd in Bonis Rochany Antecessum
Brum aldrem Adc pntm et Perillustrem Dnum Ludovicum Bro
misbi Canonicum Collegiate Ravy Patricium et M. Manarman
Promissum Virginem Jmpetrans Filiastrum Actor et Judicem per
eum Perillustrem Dnum Canonicum Suo et Filiastrum Suum
me pnotiter Tenen Partem aldream Dicere Partem Actoris
Dnm et Contentis Actionis Suo in instanti Dicit Provenisse
pro Procuratione Partium Coram ipso in Judicium Suum inducto
expeditis Liquidem Perillustris Dnus Canonicus ad Juramen
mentum Tradit Proinde cum ad impubekem prestandum Juramen
mentum advenit Decernendo Quatenus ipse in hanc Juramen
ti Rotham prout obtulit Juxta Joannis Wirmichi Commissum ad hoc
guidabidnem Rezertum Infidelis ad his propriorum non dedit
neq Summam Duendorum Deadrazinta Quemque flor Polorum
pro Libertibus per aldrem pretensa ipse non agnovit et exinde
ad Lobuldnem Summe premisse non tenetur Sta ipse Deo et
Sancto Evangelio adjuvante Juramentum prestet Juxta quod
Prestitit Suo attento per quod Predictus Perillustris Dnus Pro
missis ab aldrem Jmpetitione Liberum pronuntiat Suo ad Judi
cium Sui ab aldrem

aldrem

cidenem respectus Exaltationem per Portem Actoream Inqs-
lem Judicem habitaram Judicialem presens ordinariam Jeni
cialem agendi praemissis.

Jules Sr Franciscum Ceciliam primi Sr S. Simonis Rubeorbi Leuendi ad me
sens voti Mori Obedientiae Castitatis Sti Simonis Parambi Con-
sortes Patrem et Sororem Jules Sr Germanum Wasicleurbis Actores
negotij Exhibendi pro Expensa per eum S. Franciscum Wasicleurbi Leuendi ad
rorem Quatuorum mensium proxime Sti S. Gabrielem Rudeorbi Actoris negotij absen-
tem Expensa per S. Petrum Rudeorbi et Ignatium Leuendi Sororis
Actoris Expensa per S. Petronellam Rybicubam per S. Joannem Ludovicum Leuendi
Actoris Exhibendi pro Expensa per S. Petronellam Rybicubam per compariscentem
quidem S. Petronellam Rybicubam mihi apparentem per compariscentem Sedentis
Lecum Tamen Summario processu hempe Nostris Condemnationibus pri-
mum quidem Feria Secunda proxime Nostri Endordiae Alberi Feria
Leuendi ante Festum Sanctae Catharinae Virginis et Martyris ultra
1775mo anno Tertia Feria Secunda proxime Subsequentis mensis
Jbm. dest die 7mo mensis July 1777mo anno omnibus ex
putantibus Partes Actoreae hoc lis negotio attentis et publicatis ple-
narie et sufficienter in Judicio officio praesentibus Nostris Actis Lecum
ritus Sospitionis Exhibendi Exhibendi S. Ignatium Ludovicum Leuendi Sororium
in Bonis Mobilibus praedicte S. Rybicubae heredis actualiter existe
Jeni Lui Juris tui ac se habentis in Judicio presens Lecum Ipse Judex
faciendi Compariscentem ordine diuersa Partibus experiri mandat praeceptis
mento Quam Actoris Partis actoreae Parte Citata Lecum
ad Judicium hoc peragendum Executionis ad paratum procedendum
parata Condemnationes paratas quospiam Nostros edicti Decedendi
Inquisitionis per Partem actoream expeditis Inter
Partes Comparens in Judicio officio Lui Feria Secunda proxime
ricam Nostri ordinis 1751mo anno emanati Reponunt Par
tes Inquisitionem Lucae de qua instanti Litigandum Pars actorea
Inquisitionem Lucam reponit Pars vero citata in reponita Inquisitio
ne per Partem actoream et acta persistat et Sic Judicatum per
mittit Quo inde Judicium presens ad Lectionem primi reponita
Inquisitionis conclusionis et Diligentiae tuitionem examina
ta Quando quidem ex eadem Inquisitione Sed aliter per olim R. Lucam
Rybicubi R. Petronellae Rybicubae Virginis Immaculatae Catharinae unicae Lui
ploris Parentem ab olim Rti Catharina Leblourbe actorem amit
tad Sterilem de hac Luce decepa Parentem Summam Sedecimtam Im
phonem ab olim S. Sophia Leblourbe Luorum Actorem Matre in
rectaurationem edificiorum Contrahisse ad Scripturam manuale Jon
tradisse et Contractam hanc Summam non exolvisse, tum
equidem modo Licitato accepisse eoport eam pro Summa Decimqua
ginta Implorem dividendisse, et hanc Summam pro aqua
Debitam olim Actori Actoris actorem non restituisse Inventaria Res
mobiles Testimenta Fabri olim Lupradictae S. Catharinae De Leblo
urbis Rybicubae Actoreae amitae post Sterilem epis decessum Juxta Na-
turalis Successionis Devolutae relictae esse Decernit Judicium officio praes
ens Exhibitionem Partis actoreae Partis Citatae Lecum ad Judicium
ad paratum procedendum paratas Condemnationes Exe-
cutionis respectu praemissorum edicti Decedendo Studendo Justitiae
et aequitati Decernit Judicium Quatenus Jdem S. Ignatium Ludovicum Leuendi Actoris
Actoris Quorum quantitate et qualitate Inquisitionis non dictante

emendando

emendando Luam repetitionem tanquam non Scriptam Sententiam Leprae scriptae Snae Sybillae Lortum in Bonis existentes Litis hereditariarum Summas Infrascriptas Debitas Lex azinta Symphoniae quemlibet Symphoniae Viginta dictae Snae imputando ad Scriptum mutuale et Lepra expressum est Extractam una cum provisione ab actu inchoato Processu debita ad alterum bonum decreta alteram Centum Symphoniae Similis monetae in bonificationem "Valoris" quod est parentum Laborem ab ea Certiam in recarcimentum Inventandum rerum vestimentorum post olim Leprafatum L. Sabbatum de Lebkowski Sybillae autorum amittam apud olim Snam Luam Sybillae manutum ps. Atta vero Parentem derelictum Stibium Centum Symphoniae quinqueta bene et ab actu proxeneta professionis Festi Nativitatis Sanctae Joannis Baptistae anno Currenti pro Libertatum Coram officio et Actis praesentis Lib. Sexto B in Carta Contraventionis Licae Manifestationem Illud faciendum publicandum ad manum Snae Francisci Wasielewski ex altera Sorore olim Snae Sophiae de Lebkowska procreati Fratris praeria carendum Summarum Portionum Suae Laudemii sed et Barranchia Sororum ipsi Germanarum respicientes equaliter Severitate provisionis dictae abig quibusvis difficultatibus Juris et Protellationibus Justitiae Solvat Lucta Poena Mille Marcarum Polonicalium Sex aute per Exolventem Levanti Cum Summis Judicio autenticum esse in instanti Lolita Juris praedi Solvendo. Nihilominus in Lubtalionem Firmarum Condemnationum Superiorum de actu Summatarum unius in Suum alterius executa Poenam Quadruplicem Quatuordecim Marcarum Polonicalium Solidi Snae Francisco Wasielewski in recompensam Vindicationis Superiorum expressarum Protectionem in Jure et sub rigore Superiorum et modo quo Supra opposito Judicio Denuo Sex carentes Penalitatum per medium in instanti Juxta Juris Communis Processum evenerent. Quantum vero attinet actorum Snae Sabinae Rudowskiej pro Tutore praenominata Snae Sybillae Actae Luae per Judicium Constituti pro Separatione Condemnationis Poenae Secundae post Festum Visitationis Dom. in Oct. die 7ma Mensis Julij anno immediate elapso per Judicium officij praesentis ex Parte altera Partis Superiorum Limul et L. Sybillae Virginis Snae ptae ex nexu Tabricatus obtenta et publicata formatum Sigillum Snae Nicodemus Rudowski autorum Partem Crassiores Susceptam Lapradicti Snae Sabinae Rudowski pro Tutore Snae Sybillae Virginis Immuntae assignati Parentes Suis me ejusque Speciali mandato Plenipotentiae in hac Manifestatione Inserte ea valitine Summae debilitatis Parentes Suis Manifestationem in ordine recepti a Curia Superiorum Parentes Suis Manifestationem in ordine recepti a Curia Superiorum Parentes Suis Manifestationem in ordine recepti a Curia Superiorum

Inter D. Petrum Horbowski et Marianam Wonińską Proles Coniuges Parentes et ejus mēr Nowodworska Virginem Innuptam Principem et Filium adhuc et Alios pervenes D. Petrum Horbowski Vitricum et Mantuum Suo et Supraskorum aliorum et Fratrem nūc prēto et D. Franciscum Horbowski ac Catharinam de Malanowskie Proles Coniuges Mariannam Lisowską Virginem Innuptam Alios et alios pervenes D. Franciscum Horbowski Suo Consorti ac Principe Suarem nūc pralites Coram Judicio prasco Comparens etc. Judicium fuisse do credit Bonis Juventa reperitoriis Inquisitionibus in antecessū Judicijs Suis Inter Partes Comparentes Latis Deponant Partes utras Inquisitores Suas vig in instanti et quoniam reposcerant Suo Judicio Coram prasco ad Lectionem reperitas Inquisitionum Confectit Tribus Lectis et Publicatis diligenti Examinatis et Discussis et quidem quoad alterum D. Petri Horbowski et Marianna de Wonińskie Coniuges Parentum ac Principe Horbowska Virginem Innuptam Principem et Filium Coniuges D. Franciscum Horbowski et Catharinam Malanowską Coniuges tum Mariannam Lisowską divertium Quando quidem ex ejus Inquisitionibus valeat comitat per D. Franciscum Horbowski Actorem Pellentem Coram Mariannam Nowodworska Principem et Filium alterius Lubalterne vero in libenis pro ejus parentem abrogatione Consuetudine Consuetudine Principe Pronum vero Horbowski Filium ratione Consuetudine Consuetudine Principe Coniuges divertium ac alterum Verbis Statuum Nobilitarem Denigrantibus effecisse ac eorum D. Benedictum Horbowski et Nowodworska Infestasse Coniuge Diffamasse Coram quos de Venerabili Horbowska Sepe numero filiis Principe et pro suspecta Persona in diversis Coram vicinis Horbowski Suis Inducis Inducatione per ipsammet D. de Malanowskie Horbowski Suis Benedictum Horbowski malevolo animo verbis non modo apertis verum honesto Statui Nobilis dissidente et proposito per ipsum met D. Franciscum Horbowski ea Thoro Commissis ac Deponenda et disturbando Interabia per Juvat Solutionis prasco Constitutum Summam Notabilem pericipisse pro Interalibus exposito et eadem tamen Summa pro hisce Interalibus percepta nihil quidquam pro Petro Horbowski Filio ipse alias permutas violentias percepisse pro quibus ac alijs delictis Inquisitionibus Deductis coram Illis Horbowski ipsi Illis Declarato Judicium presens Decernendo Quatenus eluendo hunc Librum temerarium Auram Verum Partis prasenes Lapsionem hinc et ab actu prasco Feria Secunda post Dnicam Juvocavit Quadragesimam anno currenti proxime Imminens Lippra Heres D. Franciscus Horbowski Ingrediatur ejus Lapsionem Coram per Spatium Trium Septimanarum Dum autem Tenores ejus Feria Sexta post Dnicam Oculi Quadragesimam anno Currenti per Diminutionem Legendas Septimanas utras Lustrandi nec non in Egressu de Dani D. Franciscus Horbowski Mantuo Benam Pupillam Justitiae Decem Marcarum Polonicas ad manus Patris Petri Horbowski Exhibitionem Pars D. Marianna Nowodworska Vulnerosa Obligata in Sequenda Judicijs Suis Comprodest Judicium vero ad Celebrandum Horarum D. Franciscum Horbowski et Catharinam Malanowską et Mariannam Lisowską Coniuges Lapsarem D. Petrum Horbowski et ejus Consortem ac Principem Mantutentem plene Competenter per Joannem Petrum Horbowski Joannem Franciscum Horbowski in Domum pro Judicio autem per medium in instanti Solita Juris prasci

D. Petrus Horbowski Damna Libi illata

Joannes

priam invasisse invadendo in Dnorum Legem publice uetitum pu
voraspe et per sylvam aspecturum aspe ubig; coram eam Lenispe
diffamaspe Comutere attentaspe alias Juramenticentes et violentas
pereripe Pro his itaq; de alijs Inquisitionibus deductis eam p. Petrum
Horlowarlij non posse evadere Banas quominus Judicium presens pun-
iri debeat Admisceat Statuendo Quatenus id. S. Petrus Horlowarlij Turonen
Lepensis regni Partis presentis Reus Secundo prout Dnicam Invocavit
Anno Currenti in Cat ad eam Lepionem Turonicam Ipsi Nicolao de
Ptmannaran Sine Interruptione pertineat In exitu de Marzi
Banam Impliem Quatuordecim Marcarum Polonicalium ad manus S.
Francisci Horlowarlij Judicio dentq; earum Banabaturum persone
dicam Civitantis plate Solutum Pani Communis Praceptum exor
vat Saturde Lent Partes presentis a Foram officio et alijs presen
Sub Pena Banitionis in Casu Alicujus Contravenientis Cricd Sta-
nij Establiendum Ibid faciendum publicandum. Adextremum Petrus
Franciscus Horlowarlij Nepos Lemmam pro Intercalibus a M. Dominica
ijs per se perceptam quantum accepit In sequens Judicij Lijs Com
probet et Ordinem ed eam Lemma Quam Petrum Horlowarlij regni
cicne pro ijs de sequens Judicijs Lijs Comportet Sub Lucentione
Juramenti

Lecta Ps Josephum Albertum Martinum et Albertum Josephum Fratres
inter se Patruales Germanos Thuchowarlie autore pertinent S. Josephum
Thuchowarlij Suo et coram Fratrum Suorum nmd ~~qualibet~~ cui Jubemus
Plenipotentem pntr S. Jacobum Obrembolij Civ et Judicem Imaliter
Quam Animibus Obrembolij graviter in Lite et Controversia decumbens
per S. Ignatium Ignatium Bulowarlij coram Judicio presens Comparere
Licet Judex Comparens Quam Animis Obrembolij Rly del Stionem
Infirmitatis pri Contendendum effugitat Liquidem Actor Pars actorca
in Comparitione Partis stetit Stanquam in Causa Simplicis Querele
Imaliter non requirente per ipsum Deo Judicium presens Ampur
tata dilatione Infirmitatis pr Reponendum S. Jacobi Obrembolij
Illegaliter affectata Partibus negotium Judicare mandat pr Judicio
ne Negotij Quia tendo de certis Bonis Quarum de repositionis Inquisitio
nem per Partes utrasq; in Actoratu et reatu ed mutarem in anteactis
Judicijs Lijs Inter Partes Comparendo Monumq; ~~Inquisitiones~~ Inquisitiones
nabt et quorum Partes utraq; Inquisitiones Suas presentes in Judicio
reponunt Proinde Satisfactione Solutis Sententie adinventas ad Re-
ponendum Quibus Lectis et Diligen
ctionem earum Inquisitionum Conclusis et Quibus Lectis et Diligen
ter examinatis Pensandaquidem ea ejus Inquisitionibus probatur
per SS Obrembolie post Subscripta Jus Thomas Thuchowarlij ostensam Subdic
Fratres Patruales fata non modo Bona Jurisdictionis Scripsionis Tenutarie Subdic
ta verum etiam Totalem Substantiam Mobilem post ipsa Dem
da verum etiam Totalem Substantiam Mobilem post ipsa Dem
bitam ut pote Aurei Argenti et Grani tam in pane grano pa
nali Inventaria Omnia Reig mobiles aeries vestimenta
paratas pecunias et Scripta mundalia Civ Approhensionem
Possessionis eorum Jurisdictionis et ea ejus Bonis earum
fructuum ad determinandum Controversias partium Sepe, Adhibentam
quam Juris et Directe Lucesoribus ea ea Substantia nihil
tribuisse Propterea Judicium presens Statuit Quatenus Pars
Citta Reg extrema Bona percepta earum quam ea pensarent Summa

parata pro et ea producentibus pro eorum tanem Scripturarum manua-
liam et Documentorum aliorum authenticorum Totius substantia mobilis
post predictum olim Joan Thomam Duchowski derelicta cum omnem
Juventationem ac Bona Mobilia quamcumque alia rerum
in genere omnium nihil quidquam excepto pro sequestro Judicij
Legis realiter competebat et competit realitatem sive in pleno communi Regendo et
prosequendo Judicij Legis competentibus Post quam comprobationem
recte vel non Judiciam Decernendi quod fuit citra Inquisitionem
quoq casu in sequestro officij Legis ad contumaciam hanc causa prose-
cuta Declarat. et Comportationis ubi necessaria.

Inter S. Franciscum Korkowski actorem per S. Matthaeum Lisowski Et gloriosum
SS. Thomas Sarcus et Jacobum Filium Brudnicy Actum presentem Judi-
dicium parendi et se condemnare permittendi Thomae Lipert ejus filii di-
parendi et se condemnare permittendi Thomae Lipert ejus filii di-
sparendi ratione non solutionis summae unc. cum provisione ab eadem
provisionis Jn Libro Ultimania fortis finalis ac Judicata faciendi Exe
cutionis Decernitur Condemnatus cum additione pro percipienda
Executione S. Burgrabij loci presentis Cujusvis quam petita pro
ejus expedit. Publicatum

Inter SS. Franciscum Korkowski et Catharinam Malanowam Judicem con-
jugem et quia consortem Jn Officialitate S. Alberti Hyacinthi pro mantum
quo per S. Matthaeum Lisowski SS. Petrum Korkowski et Mariannam
Uxorem Judicem conjugem actr. Mariannam Kowalewska Juniorem
Ordinis Jmmunitatem Civitatem per cum S. Petrum Korkowski
Ordinis Judicia presentis comparentis Judicium Jnstituendo Decreto Jn-
cuncta comprobationis cum Actum Jnstitutorum ac mensis
cijs Litis Inter Partes comparentes Lato Jam Malanowski ad
dibilem arbitratum ad compositionem Juratorum arbitratum et de-
Mutui Judicia provisionem Juramenti Rotham Praetitis
Cas. S. de Malanowski Korkowski Jus capiendo Juramento Decernit
Judicium Quatenus S. Petrum Korkowski Actas Novem Maras
Polonicas hinc et ab actu presentis in quatuor Septimanis coram
officio et actis presentis Sub Pena Banni dimis in casu contumacia
coram officio et actis per Manifestationem Jnstituendi faciendam
publicandi eius S. Korkowski Lista Pena Trium Marcarum Polonum
Parte cum Maris Judicio autem Actis Jn instanti solita Je-
nis communis pradi Solvenda

Inter S. Albertum Hyacinthi actr. pralitor et SS. Sophiam S. Matthiae
Kowalewski conten. Rochum Mariannam Virginem Jmmuptam
Lisowski per S. Rochum Lisowski Minorem Et gloriosum S. Fran-
cisci Korkowski Actas presentis Jn Jure disparet et se ratione non
solutionis Summarum Jn Libro ultimanis fortis faciendi Executi
nis condemnare permittendi Proinde Lipert et disparent Decernitur
condemnatio Quam S. Burgrabius loci presentis Cujusvis petita pro ejus
expediat.

Inter S. Ludwicum Bordott actr. pralitor et M. Lipsium mundum Laroche Ju-
cundum Scipres Actr. per S. Matthaeum Lisowski Korkowski et M. Nico-
laum Kowalewski actr. per S. Josephum Pospischil coram Judicio
presentis Comparentis Judicium Jnstituendo Decreto Jncuncta Item

probationis realis

realitates Summarum trad originali comprehensarum in antecatis
Judicijs Litis Inter Partes Comparentes Dato eisdem S. Bartholdaeum
ad Comprobandum Juramentum Rotha in eodem Decreto expressa ad
cuius talem Instantis Declarat et Admittens Mihi Judici ad prionatiandi
Juramenti Rotham Prestitit Simon Bartholdt dicor Super Summas
Quatuor et quidem primam Quadraginta flor Polon pro reterta Centi-
culdine ex Lorte Bonorum Septem proximis alteram Duorum
Aereorum Hungaricalium dum Pio Thomae Rosciszewski Prato Attis de-
nibus decesso Conveditam Tertiam Quadraginta Symphonum pro
framento Laboriis Jacobo Attali Lubelis aldnis tribus Quartam
Viginti Quinque flor Polon ad potandum Summe pro edificio
aldni divendito, per eosdem dicm S. Rosciszewski recepta Condicta Quo
attento Juramento Delatum fuit Judicium Quatenus M. Nicolaus
Rosciszewski Filius M. Lazarii similiter Filii Bonorum Mise
rabilium Mercatorum Judicator Summas Superius exprossatas in eorum
Computando Summam in florenis Polonicis reductas Centum
Quinquaginta Unius flor Joannem Vigintis Polonicalis efficiens
nem Juramenti coretandi pro Pena Decem Post diviandi fonda-
ctus Pascha Anno Currente proxime Judicali Curandi officio et
alia praesens sub Pena Banitionis in eum statuenda aldnis Cura
Manifestationem Huic faciendam publicando ad manus et quieta
tionem Aldnis effectualiter exolvat aut M. Lazarii Bonorum
Miserum Mercatorum ab eod M. Rosciszewski Juniori exidor pro ejus
dem et sub ejusdem Superioris appositis Cautionibus Intendens
Extendendo Intchedat Lustra Pascha Proxima Marcarum Polonicalis
Levante per persolvantem Levanti cum Summa Judicio quod die
Instanti Lolita Jeni praedi Solvenda.

Ter S. Josephum Dobrski actorem pnaliter et M. Thomam Nowowiejski
Venalorem Terra Rzepnowiensi Dominum Honestum Hieronymum
et Cathainam Leu alterius nominis Conjuges Modernales Actor
per S. Nicolaum Sm Andreoski Coram Judicio praesens Comparens Lique
dem Bona Hieronymo in Palatinatu Sbeny Locis Cent Provide Foro
Legno divicendo Partibus in Causa procedere mandat Pro vedendo
Judicium Actoreum Partis adversae Partis Citatae Suem ad Judicium
respectu attentatarum eis Lentiarum edictarum dicendo ad affecta
tionem Partis adversae Partis utriq Super Contenta Protestationes
et Citationis Partis adversae Pro segretary Judicij Legi ad mandat Pro dat
et Citationis Partis adversae Pro segretary Judicij Legi ad mandat Pro dat
et Comedit Delationem Juramenti.

Ter S. Ignatium Lubowski ads pnte et Quoniam S. Antonius Lordarki praes
in Pno disparet et Le fendamare permittit Proinde Super eod Actor
disparent Relatione non Solutionis Summae Decemviter Condemnatio
Quindo S. Burgrabius Loci praesentia procedum Expediat Quivis

Publicatum

Ter eisdem adversus et Lipsos Quoniam Illustris Admodum Andreas Laurentius
Comes Proprietarius Sondrienses et S. Sabbas Sarmaneus praesens in Pno
Loci Proprietarius Sondrienses et S. Sabbas Sarmaneus praesens in Pno
disparent et Le fendamare permittit Proinde Super eisd Actor
disparent et Le fendamare permittit Proinde Super eisd Actor
disparens Relatione non Solutionis Summae cum prohibitione de eam
prius Judicij Decemviter Condemnatio Quoniam S. Burgrabius Loci praes

Publicatum

quivis pietas procedum Exequatur

Intercedentes dicto ut Supra Et Quoniam S. Andreas Borembski Actor praesens
in Pno disparet et se Condemnare permittit Proinde Super eod Actor

Acto despacho y ratione non solutionis et summe cum provisione ab eadem provenient Decernitur condemnatio reorum S. Burgrabius loci pedaneus quibus posta prosequendum Executoriales.

Subscriptum

Inter S. Gregorium Sinibaldi actorem ad pinta et Leonardum S. Andream Jovicelli reum presentem in Judicio et se condemnari permittit et confitentem el respectu Judicii debiti de quo Judicium pendet Coram Judicio presentem Judicium et Judicium petendo Decreto Dilationis communicatio Judicio communicandum in contrarium Judicii Lis inter Partes Comparentibus Partibus in instanti Partes admittit et Christophanus Et quoniam Sanctitas in Communicatione Documentorum dicti Proinde cum Partem Actoris Arbitratus Decernendo Quatenus Actum Notarii de Lis et Controversiis per Reverendum Judicium Judicium Judicium

pro Solutione Summe Sexcentorum florenos Polonos dictam Decernendo
Inuitando Inscriptionis authenticae coram actis officij presentia Feria Se-
cunda ante Festum Nativitatis S. Joannis Baptistae Lubliniae Die 20
Mensis Junij 1774to anno per R. Lucam Jaccuchi Jo Andreae Sobie-
chi actoris Super Summam Sexcentorum florenos Polonos in aurea moneta
praemissi et aureum Hungaricale ducatum florenos Polonos numerando
per ipsum ab actore multa sententiarum recepta Decernit Judicium
Quatenus Literas Summam praemissam Sexcentorum florenos Polonos
monetae in inscriptione expressa hinc et ab actu praesenti Sno Orgi-
nali Festi Nativitatis Sancti Joannis Baptistae Anno Currente ex
Judicio coram officio et actis praesentibus Lubl. R. R. in Casu contradicendi
rei actus Manifestationem Juri faciendam publicandam ad manus
et quietationem actoris una cum provisione ab eius Summa proveni-
ente prohibet Centum per quinque computanda pro Duodecim annis ad Inven-
Solutionem praefixam dictae in effectu Solvat Victus Poena Inscriptionis Mar-
carum Polonicalium actori per Stanislaum actoris cum Summa Judicio demigratus
in instanti Solita Juris praxi Solvendo Pono in Lubl. alidem Sande
modidnis ex Parte actoris Super Stto hac in causa cum Judicijs officij Sui
Solenti et Explicatae Jo R. Jaccuchi ibi actoris Parem Simplicem
Quatuordecim Marcarum Polonicalium actori pro Jure et Sub injore Lu-
perias apperitis Judicio autem per medium Juris Sancti enumeratis
Solita Juris praxi.

Inter Rr. Albertum Kurowski et Mariannam Czachorowska Juris eorum Con-
jugem Actor Nomine Succ. mpti et Rr. Valentinum
Antonium et Albertum Rychalskie Citt. pet. coram Judicio
praesenti comparens Satisfaciat actoris Rr. Alberti Rychalski Bidaldi
Majoris ad quam se in antecatis Judicijs hac in causa recuperandi et
Jdoniam non Satisfaciunt Succumbuisse ex dem R. Alberti Rychalski
ad inscriptionem et Decernit Quatenus hic R. Albertus Rychalski actoris Pe-
num Simplicem Quatuordecim Marcarum Polonicalium Parti et Judicio per-
mediante Juris instante Lub Poena R. ea Rejecta Penalium publicanda cedat ad.
Laudem Partibus negotium inducere Mandat Satisfaciat quoque Partes
utraque Decreti Bidaldi Summonitationem Documentorum in Judicijs hu-
jus Partes Comparentes Lato Juris instantaneo Liquidem Partes Summaria
Documentorum Conscripta reponunt Judicio Partes utraque recabitatem
Summariorum Documentorum ad Causam praesentium
Simplicium Scripturarum Documentorum ad Causam praesentium
spectione mente legis Juramento indemnitatis praestitit et Subditer
Mihi Judici ejusdem Partibus ad promerendum Juramentum Petitum
Mihi Judici ejusdem Partibus ad promerendum Juramentum Petitum
et quoad Rr. Albertum Kurowski actoris Lub et Nomine Suae et Volen-
tibus Rychalskie Fratrum Socrum mo. Juramentum
tibus Rychalskie Fratrum Socrum mo. Juramentum
mento sua expleverant Satisfactione hac in parte adinventa qui
sum procuratorium Juris et Processus in Executionis Partium Contraver-
sum procuratorium Juris et Processus in Executionis Partium Contraver-
sijs in Judicio audiendum Judicium Liquidem Documentalis
ter phobatus. Nem Stanislaum Joannem Rychalskie olim Joannis Rhein
Nobis Jacobo Solcymbii olim Hyacinthi Filio et olim Nic Cobbasi
Nobis Jacobo Solcymbii olim Hyacinthi Filio et olim Nic Cobbasi
Nobis Jacobo Solcymbii olim Hyacinthi Filio et olim Nic Cobbasi
no Crescovarium progenitum protunc minorennem Populum ad Martino
no Crescovarium progenitum protunc minorennem Populum ad Martino
Eva Magdalenam Mariannam olim Joannis Lucae Filii et Filiabus minorennibus

Pepilli Zachorzarlein Lemmam Sexcentorum Symphonz et quid cm
in rem Rei Solennalis Lemmam Tracentorum Symphoniam in Pero
nodo Autem Horam Zachorzarleid Limitem Retinam Tracentor
Symphoz Actus Coty Voz Festa Certa post Certum Vesperalem Jm
1733lio anno in ed Super Bonis Zachorzo Insimpsit Propterea
Judicium praesens Decrevit Quatenus Pars Actrix Partis negatis
Lemma Tracentorum Symphonem Rem Magdalenam Rei Albert
Lemma Tracentorum Symphonem Rem Magdalenam Rei Albert
Ignevilei Evam Nobilis Josephi Lellivarlei Mariamam Rei Alberti
Lerzarlei modernam Actricem Consortes Zachorzarleid ergo S. Mar
tinum Zachorzarlei Fratrem Germanum ipis requirentibz Lem
mam Septuagintа Quinque Symphoz praesentaneam Actricem
Levarne hinc et ab actu praesenti pro Festo Nativitatis
Sancti Joannis Baptistae in Anno praesenti prorima Quid cm Festo
officio et actu praesenti Lebrano B. in Law Controversiarum Reis Actis
Manifestationem Juris faciendam publicandam ac Rem procedi
re ab ead Lemma provincias per medium Computandum Lobei
quietationibus de persolutis Probitionibus in Jmo et Sub nyore
Expensis profixo per Partem Actricem producendis et per adversam
Excipiendis praevio Sammae Originalis producendae Levitatis
Partis Actricis ad Sustentiam Quietationem in effectu eruendam
Lecta Lecta Juramenta Mosaicae Polonae in Rem Partis
Mosaicae Polonae Decreto Antecessoris Officij Lis Inventa Expensarum
ma Solutionis Festo Secundo post Dominicam Exaudi Calendarum 1754
anno Adjudicatae Actricis Partis per Partem Actricem Actricis Partis
Lemma Judicium quod Petitum est in instanti praesta Solutione Juris
Communis praeceptum Solvendo.

Inter S. Matthiam Dobrenicubi Actis per S. Matthiam Starczarlei Et quo
niam S. Antonius Miedarlei Actus praesens in Jmo disparet et Sesse
mare permittit Sponderi super ead Actis disparens validine non Solutio
nis Lemma Rem provisionem ab ead Lemma provincias Decernit
Condemnatus Quam S. Bogrobdes hoc praesens quovis pacto praesentium
Executores. Publicatum

Inter M. Jacobum Chamlei Tribunum Posnaniensem Actis pntr et M. Joannem
Chamlei Camerarium Grantislaviensem Actum per S. Mathaeum
Krzyzowarlei Tanez Provinciam Comporens M. Joannis Chamlei Jame
rzij Grantislaviensis Actis ab inde in pta Comparitione Recedit cum Cog
Lucem Principalem Condemnare permittit Provide Super ead Actis
validine Non Solutionis Lemma Rem provisionem ab ead Lemma
provinciae Decernitur Condemnatus Quam S. Law praesens quovis pacto
praesentium Executores. Publicatum

Inter S. Mariannam Stawarlia olim S. Alberti Obrembski Relictam Consor
tem Viduam Actricem pntr M. Mariannam Kopicka olim M. Petri
Zaborowarlei Vexillifendae Lowicensis Relictam Consortem Viduam Re
Lucemporis cpis olim M. Petri Zaborowarlei Actis per S. Joannem
Szczepkowarlei Coram Judicio praesenti Comparentes Judicium Solo
fore Decreto Antecessoris Judicij Lis inventa Actoratis Aeraldinis
et Subrenis Partem Actricem Stringit Tapidem Consentiente Parte Actrica

Sobrepeupe

Subscripsi e advinc Decernendo Quatenus Pars Citta Summam
Sexcentorum Sexaginta Sex Zymphoneum et Septuaginta duorum
quembl et Zymphoneum Dignitto ad Zophor numerando de suis
bus M. Adami Mlldzourbi Camerarij Dmi et Judicis Capitanalis
Plocen Levatarum citra Flu Vistulam Scripta post Nativitatem
Zloriosissimae Virginis Mariae Anno 1764to per Dn M. Petrum
Zarczewski Altarium Mantuet Rorate in rem et Personam Prod
Francisci de Gnoi Alberti Obrembski Gnorti Modernum altaristam
Ipsorumque et Annae Virginibus Gnuptis Stawiskim olim Gnoi
Josephi Stawski et olim Dnae Mathiasmae Mlldzourbae primo voto
Mierzewskae procreatis Filiabus Sororibus Gntae de Germanis in
et Super Bonis Relictis Inscriptam Decreti Officij Lis Pendis
Secunda post Festum Scapularis Beatissimae Virginis Mariae
Libi et die Decima octava Mensis Julij 1774to anno inter
Partes Comparentes Judicialiter Lata una cum provisione
ab eadem proveniens Summa otto Cum Quita Pana Trium Mar-
canum Polonicalium Judicij Justrobecum Manad
canum Polonicalium Condemnationum et pro Contumacialibus
Polonicis in Lublinensi Condemnationum Judicio Hinc et ab altera
Dictorum Mercimentorum Adiudicatum Hinc et ab altera pro
rata pro Quarto Festi Nativitatis Sancti Joannis Baptistae
mox Quarto Festi Nativitatis Sancti Joannis Baptistae
anno Currenti proxime venturo una cum provisione ab eadem
Summa proveniens per quinque Centum nouemque Marcarum
altarum quietationibus de Ser
Solutis Provisionibus Judicij Lublinensis Profixo Subsigno
Lapsuras oppositi per Partem altaram prosequendis et per Partem
alteram acceptandis absq; quibuscunq; dissonijs Juris et Protesta
tionibus Juridicis Solutionis Sacramenti Litigiosi de Veritate
praescriptorum Sororum aut alicuius certum Lucrosiorum non
Constat Parti altera predicta Quitatione Summa Infrascripta
Solvat et reddiderit quemcunq; Quita Pana Trium Marcarum
Polonicalium alteram Partis per Partem Actoream Parti cum Summa
eadem Judicio autem Citatis Instantis Solito Juris communis
processu Solvendo.

Inter Dnam Mariannam Karwowska de Dnos Alberti Klobukowski
Relictam Contram Videam Actricem ex una, et Dnum Antonium Siwicki Citatum
parte Coram Judicio Veneres Comparens Dnus Judex Actoreum Pro
Actrice Citta Suum ad Judicium post translatum Terminum ad
parandum Decretum injuncta Comprobationis vulnerum dicti Decedentis
Instigando Decreto injuncta Comprobationis vulnerum in Judiciis
suis Tribunalibus Secunda post Dominicam Misericordiae nuncupatam Diem Deci
ma Quarta Mensis Aprilis Anno immediate Elapso 1777mo inter
Partes Comparentes Lato admissibilem actum ad Comprobationem Juramenti
Advenit et Additur Mihi Judici ad pronuntiandum Juramentum Actoreum
Praestitit Dna Marianna de Karwowskie Klobukowska Actrix Expleto
Juramento Decernit Judex Quatenus Pars Citta Marcas Triginta

pro vulneribus

pro vulneribus illatis et moderamine Judicij Sui adiuvetas nunc Juramenti veritas hinc et ab Acto presentis pro Tra Secunda pl. Dñi Conductus Paschæ Aõ Currens privatim Jnimi tenenti Coram Officio et Actis Creõ Placeat Sub pena Bannis in Casu Contraventionis Curia Maunen Jbid Sanciens publicanda ad Manus et quietationem Actoris realiter enumerent Lusta pena Jnium Marcas Pol Actor per Ptem Citatam Actricem cum Marcis Judicio vero suo Tobias instanti Solita Juris Communis praxi Soluenda.

Inter Eam Actricem ut Supra. et Jsm Andream Kowalewski et Mariannam Klobukowska Conjges Citatos per Jm Valentinum Jollowski Coram Judicio presentes Comparere et Judm Decidendo Citationem Partis Actæ Partis Citæ Suum ad Judm ratione attentatæ violenter ac peraudi Jnconvenienter Dñi ad assecutionem Partis Actoris Partis utrinq. dat et Concessi Dñi Dilatis Item Jnquisitionis Super Contenta Protestationum Maunum ac Jnter quam vis Sequentibus Judicijs durant Jd.

Inter Jm Casimirum Sadrowski Actorem et Jm Mathiam De Lisowskie et Jm Franciscum Kalkowski relictæ Conten Viduam Citatam et Jm Valentinum et Antonium Mitrowskie Citatos per Jm Valentinum Mitrowski Sue et Fratris Sui nre Actor Coram Judicio presens Comparere et Judm Decidendo Citationem Partis Actoris Partis Citæ Suum ad Judm respectu absentiæ expulsionis de Sorte in Domo Mitrow Citæ. Dñi Decidendo Suspensa tantisper resolutione Processus et Causa expulsionis Necessariam esse Condescensionem Jm Mathæj Krzywkowski Burgrabij loci Sprowa ad Jundem Bonos Mitrow Sortemq. dictam Kalkowszina Jbid Sitam Jure obligati Jm Casimiri Sadrowski Modernæ Actoris Subiectam pro Tra Secun da post Dñi Festa Aõ Currens præ Jncidenti adinvenit Qui Jõe Burgrabius Ante omnia repositionem Documentorum Jus possessionis pro bantium injunget Jisq. repositis Causam expulsionis resolvet et Jn quantum expulsio Deducetur Ante omnia reinductionem determinabit Pœ determinata. Jnquisitiones utrum expulsio pura nec ne Subsecuta fuerat ac in aliis Circumstantijs Termino Comprehensis Juratorum ad expedit Juramenta pro opportunitate Negotij excipiet, panas tamen grales quam Criminales Super quo interemit mente legis inrugabil, rigorem Decreti Asinedet hinc Litium negotium inter Partes Nihil Jntactum et Jresolutum relinquendo Finaliter Decidet Disjudicabit ac Moderabitur Cujus Decisioni Partes Litigantes Parere et acquiescere ac Judicatum pati Sub pena Bannis Ille in Primo Condescensionis Super Pte Contravenientæ publicandæ Debebunt et tenebuntur Lusta pena Simplici Qualuscedecem Marcas Polonicales Partibus per Partem Compensandæ Judicio vero Suo per Medium instanti Solita Juris praxi Soluendæ f. per Ptem Actæ Conducendus

Inter Jm Franciscum Sulkowski Actorem et Jm Michaelem Sulkowski Citatum Coram Judicio presentes Comparere et Judm Decidendo Citationem Partis Actæ Pti Citæ Suum ad Judm pro Solutione Summæ Quadringentorum Tyne Dñi Jnsistendo Simplo manuali in rem et personam Actoris per Jm Paulum Sulkowski Parentem Citati et Cunctum et Jm Michaelem Sulkowski Citatum qua proxime præsentialiter Manibus Sui Regnia et terra Subscripto Decernit Judm Quatenus Pars Citta Summam Jmis f in Aõ 1762do

vam

Quadrigentos
pmissam Parentes Tyne in Plancas Polonicall reducendo Sum
nam Parentes Florenos Polon. efficientem ad recensitum. Scriptum ma
nuale per dd Iudicium S. Paulum Lukowski Parentem Contractam hinc
et ab actu Instans pro Vigilia Festi Nativ. S. Joannis Bapta aō pre
sens prō Incidenti Coram officio et Actis presens Sub pena Unius
in Casu Contraventionis Circa Mandatum Judicis faciendo publicanda ad
Manus et quietationem S. Lukowski Actoris Solvat et realiter enu
meret Lecta Pena Trium Marcar. Polonicall Actori per Cittum actori
um recensita Summa in Trno et Sub rigore Superius apposito Judicio
vero suo totis Instanti Solito Juris Communis processu Solvenda.
Fuit cum provisione ab Acto Summo proveniente a quolibet Centum
pro quinque Computando pro Uno aō ad Trnum Solutioni specialem
debita.

Inter S. Mariannam Livowsko ob S. Francisci Czachorowski relictam Contem Vi
duam Actricem ex una et Sm Vladislaum Pudrowski Cittum ex altera Coram Judicio
presens Comparens Actrix Partem actricem Docens Partem Cittam de Trno et Contentis
Citationis suae Dotis Legati Pars Actrix ex Obligatione obligatoria Incemptionis Coram
Actis Trnis Placens Sabbo postridie Festi S. Petri in Vincula Sub Die Secun
da Mensis Augusti aō Instantis Lapso 1777mo per actricem in rem Citte
recognita ex quo Deo Judice presens Causam presens non potest promovere arbitratur
in Judicio presens Quinimo Causa ad forum Competens et pro Judice Trno
Placens Primi Districtus primae et proximo Trnis Horis celebrandis tanquam
Jurisdictioni Suae num Subjectam Judicandam remittit Conservando Trnum
Ejus Partibus in Horis Comparendi paratis Peremptorium.

Inter Sm Joannem Malanowski Actorem partem ex S. Jacobum Siemieszkowski et Magdale
nam Carmosella primi ob S. Hiacinthi Pinkowski Reliqui ad presens vocati Ejusdem
Sri Siemieszkowski Contem Victricem et Matrem Joannem et Lucam in primo Ma
trimonii Thoro procreatos filios et proximos Sukowski Cittos per Cursum S. Sie
mieszkowski Suae et Superexemptae Cittae nnē partem Coram Judicio presens Com
parens ex Judm Invictenda Decreto urgente realitatis Comprobationis Summae Qua
dragenta Quinque Tynef per dd Sm Hiacinthum Sukowski Cittos Maritum et Paren
tem ab Actore ad Computum Verbale Concredita in Anteactis Judicijs suis inter
Partes Comparentes lato Eundem Actorem ad Comprobationem Juratoriam reali
latis promissa Summa Admissibilem advenit Ejq additur Mto Judicio ad
pronuntiandum Juramenti rotham prostitit Quis Joannes Malanowski Actor Super
pmissam Summam Quadraginta Quinque Tynef quo attento Juramento Statuit
Judm Quatenus Pars Cita pmissam Summam Quadraginta Quinque Tynef in Flo
renos Polos reducendo Summam Quinquaginta Quatuor Florenos Polos efficientes ad
Sm Hiacinthum Sukowski Cittos Parentem ad Computum verbale Contractum nunc
Juramento eiusdē Tenia Secunda pro Dm Invocavit Quatenus aō presens prō Jnci
dens Coram officio et Actis presens Sub Pena Unius in Casu Contraventionis Circa
Manum Ejus faciendo publicanda ad manus et quietationem Actoris aut Jn
Personam persolventis recognoscendam Objectionem ulterius quibusvis Dilatoriis Juris
et Protestationibus Justitia enumerat Lecta Pena Trium Marcar. Polonicall
Actori per Partem Cittam Actoricam Summa ad dictum Terminum et Sub rigore
Superius apposito Judicio vero Suo totis Instanti Solito Juris Communis
processu Solvenda.

Inter Sm Elisabethem de Wloczewskie ob S. Nicodemi Myslborski relictam
Contem Viduam Actricem et Cittam partem Sm Theodori Bobrowski Cittum et Actorem
partes Consentientibus Partibus Causa presens cum toto illius effectu ad Sequens
Quarelae Trnae reicitur. Conservando Comparendi Terminum peremptoriam.

Inter Sm

Inter Sm Valentinum Szumanski Actorem, et Infidelem Samuel Daundowicz Judeum
et Incolam Sieprcen. Citum et Actorem priller Coram Judicio prodiere Comparendo
Satisfaciat Infidelis Judeus Samuel Daundowicz Dilationi Majoris ad quam se
in anteactis Judicijs suis receperat dej. in instanti et Quoniam non Satisfecit Prout
de Jure Cum Succubuisse adviserit et in rem Succubitionis Decernit Judex Quate
nus Jos Infidelis Judeus Samuel Daundowicz Pelon. poenam Simplicem Quatuordec
cem Marcar Polon. et Judicio per medium in instanti Sub Pena Bannie tam pro Pte
Partis quam pro Parte Judicij publicanda Juris Ptibus in Causa expensis mandat in
Sub ad Actoratum et Subscriptis
Experimentu Judex Insistendo Decreto injuncto Comprobationis realitatis Summe
in Judicio officij presens Feria Secunda pro Dno Mioemundo ao immediate lapso 1779mo
Inter Partes Comparens pmulgato Supra scriptum Sm Valentinum Szumanski ad
Comprobationem Juratoriam Admissibilem declarat et Ejus Mtis Fidei ad Diluendum ad
pronuntiandu Juramenti rotham Si quis vero Jos Szumanski de Quan
titate Summe per Infidelem Samuel Daundowicz Scripto Manuali ad quem
Jos Szumanski agit Super Summam Ducentorum Tynf dato memorio
Suo Comprehendi percepisse in Judicio presenti fatetur Quod Infidelis Judeus Samu
el Daundowicz Summam Centum quinquaginta Tynf de Summa Ducentor Tynphones Mar
per Ducentos Tynphones provenientem ipsi realiter exolvisse infert et non nisi Sum
mam Quinquaginta Tynf debuisse Judex agnovit Decisa proinde Juramentum
Decernit Judex Quatenus Jos Infidelis Judeus Samuel Daundowicz Summam
recensitam Quinquaginta Tynf Judex per se agitam hinc et ab Acta presenti
Feria Secunda pro Dno Conductus Pascha Coram officio et alijs ipsius Sub Pena
Bannis in Casu Contraventionis Circa Manum Jos Szumanski publicanda ad
manus et quietationem Sm Szumanski Actoris Una cum provisione ab Eod.
Summa provenienti pro Uno Ao retenta in effectu enumeret Lustra pena
trium Marcar Pol. levanti persolventem Judicio Autem totius in instanti Solito
Juris Communis more Solvendo Quo vero ad Actoratum Supramentionati
Infidelis Judei Samuel Daundowicz Contra Eundem Sm Szumanski respectu Super
adnumerationis provisionis ac tributi Cremati Duar Conjugi Summa ad Judi
institutum Siquis Infidelis Judeus Samuel Daundowicz Provisionem a Summa
Integrali Superius expressa per plurimos Viginti Quatuor Jos Szumanski quo libet
Anno Exolvisse et Circa quamlibet Exolutionem provisionis mensuras Cremati Duar
Conjugi Tribuisse et Summam Centum Quinquaginta Tynf realiter enumerasse Infert
Jam vero Jos Szumanski provisionem a Summa totali viginti Tynf ab Infide
li Judeo Daundowicz tantum modo percepisse, et Cremati nihil quicquam ab ipso
participasse abnegando allegat propterea Judex Statuat Quatenus Infidelis Ju
deus Juramentum in Rem rotham pro ut Jos Szumanski Summam Centum
Quinquaginta Tynf realiter exolvit, et provisionem a totali Summa per Viginti
Quatuor Tynphones per Undecem Annos numerabat Memoratus Cremati
Duar Conjugi Circa Exolutionem provisionis tribuebat rotha in Statuto Regni de
scripta ad Rhodale in Provincia Synagoga Plocen. in instanti petet Quo attento
Juramento Decernit Judex Quatenus Sm Valentinus Szumanski Summas Infrascriptas
et quidem primam Quadraginta Tynf Circa provisionis a Summa Ducentor Tynf
presenti Decreto adjudicata per Decem Annos adnumeratam et pro cremato
per Infidelem Judeum Daundowicz Jos Szumanski tributo Similem Summam
Quadraginta Tynf ex moderamine utraq. Juris per Judicem adinventas et in una Jura
mento evictas Jos in Primo et Sub rigore Superius apposito ad manus et quietatio
nem Infidelis Judei Daundowicz exolvat autem Summa Superius adjudicata
Desinet Lustra Pena Trium Marcar Polonicall levanti per Solventem levanti am
Summa Judicio Denique Suo totius in instanti Juxta Statutum Juris Communis pro
cepium Solvendo Porro Supranominatus Infidelis Judeus Daundowicz pro Sabbo
tinem Condemnatione ex Pto Jos Szumanski in Judicijs suis hac in negotio Su
per se obtento et publicata poenam Simplicem Quatuordecem Marcar Polonicall

Jos

Spō Lukowski vi Trnō et Sub Vigore Superius Officii Judicio per Me
diam in instanti Juata Solitam Juris praxim enumer et Decreti præsens Vigore
Inter Jacobum Malanowski Actō pltēm et Jm Stanislaum Lukowski Cttum pltēm Coram Judice
præsens Comparens Judex Decidens Petitionem Rōis Actoreæ Mo Citto Sum ad Judm pro
Solutione Summæ Sexcentor Tyne cum provisione ab Eōs proveniens Octo Authenæ Jnscrō
Pōti Decidens Sequitur Stanislaum Lukowski de Joannis filium Cttum in rem et
Personam Jacobi Malanowski Actoris Summam Sexcentor Tyne Quemlibet Tynæ
Triginta Sex grossis numerando ab Actore mutuo Contractam Super bonis Lōis
wo Julli et Zygadly Actis officij præsens Jenis Stato pl Jm Visitationis Gloriosissimæ
Virginis Mariæ Relicet Dni Septima Mensis July 1775ti Aō in cempsis Suo
Judicio Constat per Jos Stanislaus Lukowski Cttus Summam Quinquam Sexcentor
Tynæ in florenos Polon reducendo Summam Septingentor Viginti florenos Polon
efficiens vi Vigilia Festi Nativ S Joannis Bapte Coram Officio et Actis præsens sub
pœna Annis vi Casu Contraventionis Circa Manēm Jōis faciens publicans et Ino
cum provisione ab Eōs Summa proveniente per Quinquē a Centum Computanda
Salvis Quietationibus de persolutis provisionibus in Trnō Solutioni Jōis per
Cttum Jducendis et per Actorem acceptandis ad manus et quietationem Actoris in esse
du enumeratione Lucro pœna Trium Marcar Pōti Actori per Cttum Actori cum
Summa Judicio quoq tota in instanti Solito Juris praxi Solvenda Nihilominus
in Sublationem Condemnationis in Acteatis Judicijs officij Sui ex Parte Ejusdem Actoris
Super Facto Citto huc in Causa Solvendi et publicate Jnominatus Jm Lukowski Cttus
Spō Malanowski Actori panam Duplum Quatuordecem Marcar Pōti Actori in Trnō
et Sub rigore Superius appositō Judicio autem per Medium in instanti Juata Soli
tam Juris praxim Solitatum Decreti Josephi Vigore & pōt Recessum ab Jnscrō
Comparitione.
Inter Fabianum Kowalkowski Actorem pltēm et Spō Josephum Laurentium Micha
elem Albertum et Stanislaum Wlorczyski Fratres uterq germanos Citto per Eum
Jm Laurentium Wlorczyski Suo et Suprascriptor Fratrum Suor nōn pltēm Coram
Judicio Josephi Comparens Dus Judm Adeinem Pltis Actis Pōti Citto Sum ad Judm pro Solutione
Summæ Provisionalis a Summa Quadringentor Quinquaginta Tynæ proveniens Octo
decidens Quorum Decretum in jus de Inquisitione in Judicijs officij Josephi Trō Secundo
post Dm Lætare Quadem et poti Die 16 mensis Martij Aō in Medio elapso 1777mo
Inter Pltes Comparentibus Octo in probationis beneficium Provisionis a Summa
Quadringentor Quinquaginta Tynæ Actis officij Josephi Trō
sta Arte Jm Natis S Joannis Bapte 1748 Aō per obt Jm Balthasarum Wlorc
wski Parentem Citor Actoris expendenda provisione subscripto. Ultimo per Unum Judex
ad Consentiendum Actoris vi Contractus Subsecuta emanatum Intercessit Vigore Cujus
Decreti hacce Pars Citta Inquisitionem Suam in imminenti post latum Decretum Judicio
Suo Cadentia non Eduxit Proinde Succubuisse Eam Partem Cttam Judm præsens adi=
tionem Suo Officio
venit et Decernit Quatenus Summam Provisionalem in unum Computatam Trecen
tos Triginta Septem Tynæ et Grossos Novemdecem Polon vi florenos Polon efficiant
Quadringentos Viginti Septem florenos et grossos Quindecem Pōti efficiens pro
Quindecem Annis Debita huic et ab Actu Josephi pro Vigilia Festi Nativ S Joannis
Bapte Aō Currenti pōt Imminente Coram officio et Actis præsens Sub Pœna Annis
in Casu Contraventionis Circa Manēm Jōis faciens publicans ad manus cujus
tationem Actoris aut in personam persolvere Subsequenq Citationem Pars Citta effe
cualiter evolvat Nec non Eōs Pars Citta Actori in Sublationem Condemnis Trō Secundo
post Dm Misericordia vi mirum Die Decima Quarta Mensis ejusdē Aō in Media
te elapso 1777mo ex Pte Ejusdem Actis Super Pte Citta huc in pagotis in Judicio Suo obtenta
et publicata pœna Simplicem Quatuordecem Marcar Pōti Actori in Trnō et Sub rigore
Superius apposito Judicio vero Suo per Medium in instanti Enumer et Juta Solita
Trium Marcar Pōti Actori per Pltem Cttam Actori cum Summa provisionali Supra
scripta Judicio Decij Suo Officio in instanti Solita Juris praxi Solvenda

Jatos

Inter Sm Fabianum Bezki Actr per Sm Petrum Rudowski et M Valentinum Sitkowski Citum per Sm Paulum Cmielewski Cram Judicio presens Comparens Judm Quoniam Comparens Citi Cuns Citum Causas Suas Majoris Importantiæ in Judicijs Crenæ Ponentes, nunc cgitatis adcuratiss attentatse allegat Dejecto Sjs Citto Judm Jovens dat et Comendit Dilationem Majoris quam Literatorijs Documentis in Judicijs suis probare, tenebitur Ks Insistendo Decreto injuncto Citto Evasionis in Antecatis Judicijs suis Inter Pleos Comparendi lato Sjs Citto Satisfacere Jubet Judex in instanti

Inter Sm Lucam Rudowski Actr per Sm Laurentium Bronowski Actricem Jun et Sm Josephum Szymkowski Citum per Sm Matheum Krzywkowski Tenui Subsistentibus Partes utraq Comparitionem Inscribere et Quoniam Comparentes a Principalibus Suis Plenipotentias Producant Proinde Subsistente Comparitione Advocato Partibus in Causa Experimentali Mandat Jm Experimento Decidendam Litem Actr Citto Suum ad Judicandum pro Dimissione Partis Bonor Niemczewo ac alijs Circumstantijs Dicti Sjris Causa proveris Sui Condescensionis Decidi non valet Proinde Necessariam ab Judicijs suis Unius absentia non obstante aut Gg Matheij Krzywkowski et Joannis Szczepkowski Burgrabior Loci presentes Similiter unius absentia non obstante Capiato tempore ad Partem Bonor Niemczewo Juri tradita per Actr ad prosequam Advocati Quod Judm aut Sjs Burgrabij Mutuo Actum Sumptus Juris de Advocato Sui temporis faciendi ac Citandum Sive Conducendi Condescensurum aut Condescensuri Mediante reproductione Traditionis de Rato Disseminationibus Audio vel dependentes De Desolatione aut reparationes Edificior alijq Circumstantijs comportando cum Actis traditionis Inquirel Investigabit Sive Inquirent Investigabunt Inquisitionis Opportunitas Partes Juramenta expedict Sive expedient Juramenta ubi Necesse fuerit exigipet aut exigipent Rotam ad negotium pro Exigentia Legis Terri Judicialis et Justitiæ finaliter Decidet Dijudicabit ac moderabitur sive Decident Dijudicabunt ac moderabuntur Cujus vel quor Decisioni Partes utraq parere et acquiescere ac Judicatum pati Sub Pena Pinnis illo in Terris Condescensionis Super Parte contravenient publicandæ debebunt et tenebuntur Lustra Pena Simplis Quatuor Decem Marcarum Polonicalis Parti per Partem Compensandæ Judicio autem per Medium ab Utraq Parte in instanti Solvendæ Solutionem aut levationem Summæ Sjs Partis Traditionis obnoxiæ determinabit Sive Determinabunt.

Inter Sm Bartholomeum Sulowski BCP Actr pro Sm Albertum Rudowski Citum per Sm Paulum Jollowski Ordinata Citæ advocata Partibus Causam prosequi injungit et Quoniam Comparens Pars Citta ab Inscripta Comparitione recedit et Suum Principalem Condemnare permittit Proinde Super Sjs Citto Disparentis non Solutionis Summæ Decernitur Condemnatio quam Sj Burgrabius Loci presens Juxta Juris processum pergat.

Publicatum

Inter Gg Mariannam de Kazickie relictam Sm Martini Sulowski Contem Viduam Matrem Bartholomeum Burgrabium Crenæ Plocens et Plani slaum Sulowskie filios Fratres inter se germanos Actores et Citto per Suum Jm Bartholomeum Sulowski Suo et Superasecor Matris ac Fratris nri prior et Sm Theodor Bobrowski Citum et Actr prior Sm Catharinam de Kowalewskie Ejusdm Sm Bobrowski Contem Citam per Suum Mantum Coram Judicio Jovens Comparens Dm Judm Instanter Decrn injuncto Comprobatio nis Juramenti in Antecatis Judicijs suis Inter Partes Comparendi lato Suum Citum Ad Comprobationem Juramentam admissibilem Advocati Actricis Audituri Mis Judicij ad pronuntiandum Juramenti Rotham Jundam Quoniam Pars Actorea Juramentum a Citto prestandum non Urget Quinimo in quantitate restituendæ Ovium per Actr Sm Martinum Sulowski Mantum et Parentem Actor in Pascua Ejus Sm Bobrowski Citto Datas per Citt et Majorem Quantitatem Partis Ovium non Extendit Ideirco Actus Sm Bobrowski Octodecem Oves apud se existentes ab Actu Jovens in Quatuor Septimanis ad Bona Prajenicie

Actor

Actor hereditaria repulsurus et restituturus in Casu vero Satisfactionis Ejus Decreto mediante Manu Coram actis officij Ipsorum contra venientis Decreto per Partem Actricem Citatum in temporenda Subrigere pena Banitionis Jos Cithus in primis et proximis Judicijs suis Ipsi missam restitutionem Unius Jos Cithus facturus Lustra pena trium Marcar Polonicalibus per Citatum Partis Actricis Extraditionem Unius Judicis vero Sui tobis Instantis Juata Solitam Juris praxim Solvenda Nihilominus Jos Cithus In Sublationem Condemnationis post recessum ab Inscripta Compartitione ex Parte Partes Actricis Super Ipsis Actis publicata Quatuordecem Marcar Polonicalibus Actori in proximis Judicijs Suis Judicis vero Sui per Medium instantis Solvi Juris Communis passu numeraturus et Ipsius in Ibis Partibus utrinq Comparendi Conservatur peremptorius. Inter MM Josephum et Robertum Kampenhausen Actor per Ipsum Bartholomaeum Gutowski MM Constantiam de Cieszkowskie ad M Ignatij Kampenhausen Capitaneum Pleicense relict Civem Civitatem Matrem Actricem Catasantium filium Kampenhausen Citatos per Ipsum Paulum Jollowski Coram Judicio presente Compartes Judm Instituendo Decreto injuncta Compartitione Juratoria in Actis Judicijs suis Inter Plres Comparentes emanato Ejusdm de Cieszkowskie Kampenhausen Matri Citatae Satisfacere instant Jubet Quoniam Comparens Partis Citatae Causas Partem Citatam Causas Suas Majoris Importantiae in Judicijs Crenis ut Wilodymiriz Celebratis nunc agitatis actualiter attentasse allegat Idcirco Ejusdem Citatae Judex Prorogat et Concedit Dilationem Majoris quam Literatorijs Documentis in Segnem Judicijs suis probare tenebitur &c.

Inter Ill Michaelem Wolinski Actorem pariter M Felicianum Karski Vicepalatinum Terrae Dobrinensem Citatum pariter Ill Hippolitum Dobroski Citatum per Ill Paulum Cminkowski Coram Judicio Ipsorum Comparentes et Suum Judicem Controvertentes Quarum Actor quidem Actoreo Partis Solutionem Summae Unius Triginta aureorum Hungaricalium Die 19 Mbris Altenius Tredecem aureorum Hungaricalium Die 30 Ejusdem Mensis Tertia Septem aureorum Hungaricalium Quarta Octodecem aureorum Hungaricalium Die Duodecima Novembris 1776to Ao per Citatum M Karski ab Actore Omnium adscripta Manualia in Bonis Notarijs valuata. Contradat Injungendam effugitantis Citatae vero Mstri Karski Summas premissas parata peccunia per se ab Actore non Contractisse verum in Domi suae Sclopetor et Bombarda longiori Ipsi missam Summam Quinquaginta Octo aureorum Hungaricalium efficiens Quinis Ipsi missam Summam Quinquaginta Octo aureorum Hungaricalium efficiens non constantium. Scripta haec per se Actor Inbuisse allegat Controversiis in Judm Suum inducis eandem Dominum Judm presens propterea ad eam probationem Juralem, Actoreo in eam Juramenti rotham prout par Equus Framea pileus pars Sclopetor et Bombarda longiori Ipsi missam Summam Quinquaginta aureorum Octo Hungaricalium realiter Constare et ad Solutionem Ejusdem Summae Ipsius Mstri Karski Debetur ita ipsum Deo et Sancta Jesu Xti Passione adiuvante instantanee Subsequens et additur Mtio Judicio ad pronuntiandam Juramenti Rotham. Protestat Super Summam Quinquaginta Quatuor aureorum Hungaricalium pro premissis Equis Sclopetis Pileo Framea ac bombarda longiori Alijs rebus per Actricem Citatam Concessis Sibi realiter Debitam Quo attento Juramento decernit Judm Quatenus Ipsi prescriptus Mstri Karski Citatus Summam recensitam Quinquaginta Quatuor aureorum Hungaricalium nunc per Actricem Juramento existam huic et ab

Actu et

Actu Ipsere) pro Crnō Festi Nallō S. Joannis Bapte Aō Currens
pro venturo Coram officio et Actis presens Sub Pena Crnis in Casu
Contraventionis Circa Manenem Jdias faciens, publicans, ad manus et qua
tationem actoris in effectu exoluat Lita pena trium Marcar Pō Actori
per prevolventem Actoi cum Summa Judicio Autem totis instanti
Solita Jurio praxi Solvens)

Inter M. Joannem Perębski Thesaurarium Plocens et Capitaneum So-
chocinens "et Cittus" Actorem per S. Paulum Lottowski Inscriptum Plentem S. Jose-
phum Jagowski Actis per Cuns et MM. Sebastianum Cujetanum Thesau-
randas Siepiens Actis Illrem Rndum Valentinum Clemens Kurtowski
Cittos et Actores per Cuns M. Sebestianum Kurtowski Fratrem Suu et Su-
prascriptos Fratrum Suum nrō pottēr Sufficienti Comparitione advenien-
ta Partibus experiri mandat in experimento Quo ad Actoratum MM Kurto-
wskich. Cnes M. Perębski Directum Juvniam Bona Curiklerika in Pltu
"Pro Ulpō advento"
Plocens Consistunt Provide, Plibus in Causa presenti procedere mandat
In procedendo Judicium Controversijs Plium in Judm suum indutis exaudito
Licet quis M. Ius Perębski pro exhibitione Lōi Petri Rozynski et Ejus Comtis
Inventarium ac rest Cōsignari officio Arcta obloquens, recognitione Mtis Coram
Actis officij presens Frē Ata pō Frō Sancti Andreæ apli Solicat Dō Feria Mer-
cis Decembris Aō Immediate elapso 1777mo Subscripta Immedati Vigore Sub-
Dictatus per Cuns Dnum Petrum Rozynski Coram Actis Officij presens Frē Sta
pō Dōnam Septuagesima Scilicet Dō 6ta Mensis Februarij 1776to Aō in Pero-
nem Sui recognit Ejus Cum tamen M. Kurtowsky Supra scriptum M. Jum
Perębski pro pena respectu Debita vera Frō Sub Convenient Testimonia-
ex Libris Metrices Ecclesia Parochialis Jagrobens in probationem propinquis
Subditatus et quos Natalium Labia Lucia Lōi Joannis et Cōe Uxor Conjux
de Bonis Janowsens Subditos Copulatō vero Coram Lōi Subditos Petri et
Lucia Rozinskich Sub Dō Decima Decembris Aō Immediate elapso 1777mo.
per Admdum Rndum Stanislaum Kolczynski Vicarium Jagrobens Extra
dita ac manum Jdias Coram Actis officij presens Frē Ata Pndā Festi San
ti Pauli primi Eremita Scilicet Dō Decima Quarta Mensis Januarij Aō
currens Sub tradu mandatum Judiciis per Jōsaph M. Sebestianum Kurtowski
Thesaurarias Siepiens Suu et Admdum Rndi Valentini Mineš Ordinum
Clerici tam M. Ius Cujetani Fratrum Suu germanos Kurtowski Cnes M.
Perębski de nullitate Supremus De Actu Convolati Subditatus Alius dicti
Lōi Petri Rozinski respectu Cujus actio veritatem Ipsius in Judicio factam
reponunt Siquis Supremus Exhibati Subditatus Lōi Petri Rozinski et impug
quimus proprietatis Cōe Subditos Cognitū quo Judicio Suu non Competit
Interendi Provide Causam presens ad Judm Frē Plocens Sp̄ij Districtus
primus p. Frō pō Celebrandos Judicandam remittit Conservando Ejus Plibus
in Jdias Comparendi Par atum peremptoriam.

Inter Sacrum Petrum Cierzewski et Nblem Ignatium Rakowski Actores per
Cuns Nblem Ignatium Rakowski Suu et Domini Sui nrō pottēr et M. Jum
Faustinum Raczynski Ensiferum Kijovie ac Subditos Ejus Cittos per Sm Pau
lum Lottowski Coram Judicio presens Comparens et Reum Judtēr Contro
vertens Quarum Plium Controversijs in Judō Suum indutis exaudito
Judm Deducens Citationem Partis Actoreæ Parti Citæ Suum ad Judm
Dōi Juvniam Causa presens respectu Attentatar violentiar Suu in
Judicio promovetur Quæ sine Inquisitione Deudi Regul Proinde Super
sa Decisione Naturitinis Subditos Frō Comprehensos Necessarium esse
Inquisitionem Ad Contenta Protestationum ac Frō Partis Actoreæ in Sequens
Judicij suu pus Plum ultrā tam in probationem Obiecter quam emenda
tionem. educens Censet. S.C.

Inter Illrem M. Jum

Inter Illustrem Mſiam Julianam de Kampenhausen olim Illris Mſii Thomæ Gregorij a Dembowa Gora Dembowski Sucameranij Pltûs Plocens relictã Rem Ditiam actã per Gnum Josephum Lempicki Et Leonium Gii Mathiæ Lipnicki et Sophiã Starzãtanka Invicem Conjges Ipsos in Trnã dispares et Se Conjungi permittunt Proinde Super Eius Petitione non bonificationis Jurisdi Stensionum ac aliarũ Circumstantiarũ in Iuvos ulteriorib⁹ forsã faciend⁹ Ecclesiæ decernitur Condemnatio quam Gnus Burgrabius loci Ipsius per Publicatum agat Juxta Juris processum

Inter Rem admodum Rndum Jacobum Lisowski Præpositum Stanowskiense Actã per Gnum Joannem Sieroslowski et M Franciscum Jabicki Judicem Crenã Ussoga Rem Cittum per Gnum Mathæum Krzywkowski Consentientibus Partibus Causa præsens cum Rtis aliis effectis ad Sequens Quarelarum Trnas remittitur et Trnus Comparendi Conservatur Peremptorius

Inter Gnum Josephum Szymkowski Actã per Gnum Hyacinthum Przepalski Et Perfidos ac Infideles Herszek Wruczek Parentem Lewek ac Dauid Herszkowicze Judæos Drohicenses Cittos per Gnũ Paulum Jodkowski Tandem non Sunt.

Inter Egios Josephum Martinum et Clementem Pepłowskie Fratres interve germanos Actores per Eundem Gnum Josephum Pepłowski Fratrem natu majorem suos et Fratrum Suor⁹ nomine partis Gnum Antonium Barlot Cittum et pro Expeditione Contra Mſiũ Nicolaum Rodziszewski et Sigismundum Lasocki Actorem partis ex adverso MM Nicolaum Rodziszewski et Sigismundum Lasocki ~~Actorem~~ Actos per ~~Gnum~~ Mathæum Krzywkowski Inscriptum Plenipotentem Coram Judicio præsens Comparentes et Rem Judiciũ Controversiæ quam Partium Contro versijs in Judiũ Suum Productis et auditis Invicemdo Decreto Antecessi Judicij Sibi injuncta vibi Communicationis Documentor⁹ Inter Partes Comparere Citatõ Egis Decreto Partes Comparentes Satisfaciant in instanti Lite quibus Egis Re Summaria per ve Conscripta Sua in Judicio reponunt Cum tamen Contractum Resignationis Bonor⁹ inter Gnũ Casimirum olim Christophori Miszewski filium ab una et Gnũ Petrum Rodziszewski Parte ab altera initum non comportant Judex Sine Computatione Ejus⁹ Contractus Informari de Summa pro qua res vertitur non valet Proinde Suspensa tantisper Satisfactione Communicationi Documentor⁹ Partibus non urgentibus Necessariam esse Computationem Ejus⁹ Contractus per Rem Cittam et ad citatam pro Sequendo Judicij suis Subsequuturam Divenit Tc.

Inter Gnũ Michaelem Szawłowski Subdapiferum Visegrodiens Actã per Gnum Mathæum Krzywkowski Gnũ Petrum Ciszewski Cittum per M Hippolitum Dobrski Jenerum Partem Actoream Docere Partem Citatam de Trnã et Contentis Citationis suæ Rei in instanti Docuit Prosequantur in Prosecutione Suum Controversijs in Judiũ Suum Productis et auditis Judex Deliberando Cionem Partes Actã Rem Cittam pro Solutio ne Septem Aureor⁹ Hungaricall in Bonificationem Horologij Pectoralis Scripti Manuali ad Solvendum Asseveratã Edicti Deferente Rem Actorem Propinquum Gnũ Ciszewski Cittum Ad Evasionem Juramenti ratham prout Quatum Septem Aureor⁹ Hungaricall in Bonificationem Horologij Pectoralis Scripti per ve Dati Solvi non asseruerit et ad restitutionem Ejus⁹ quatenus non teneatur Ita ipsum Deo et Sanctæ Jesu Xti Passione adjuvante post quem Ipsius Juramentum vel non Judex Decernet Quod Jurisdicit Tc.

Inter Gnam Helisabethem de Wrzeszowskie Non Citatum.

Inter Gnum Joannem Matkowskiego Actã per Gnum Joannem Radowski et Gnum Josephum

Osiecki

Ostecki Actum per D. Mathaeum Krzywkowski Coram Judicio presens Com
parens ad Judm Dilationem Partis Actr Parti Actae Adse revisionalem post trans
lapsum Trium Dierum Paratum Decretum Condemnationem pro Solutione
Summae Decreto Adjudicatae Edicti decidendo Invocando Decreto Anteriori
Judicij Sui Feria Secunda p.t Trium Gloriosissimae Visitationis Virginis Mariae
1764mo Ao Inter Actr D. Joannem Nakumaski Actum Abuna et ad Sm Alexan
drum Ostecki Parentem Citti Pte ab altera promulgato Decernit Judm Quate
nus Citatus Summas Infrascriptas binas et quibus primam Septuag in tres Dies
in vim Resignationis Super Dum Paulum Subditum per ad Edictum Sm
Alexandrum Ostecki in Personam Actoris recognoscendo Obligatoriae Scripto
Manuali in Chudzynko Die prima Junij 1757mo Ao Datuato ip rem
Quas Actoris Servitore ab Actore Contractam alteram vero Summam Flo
dragintla Quinque Florenos Pol Quas Actoris primam a Pro Joanne Skawb
ski ad Complementum taxae Quas Subditi declarati levatam ea re num
Subsecuta Resignatione Super Edictum Dum Paulum utrasq Se Actorem
respiciens Mo Feria Secunda p.t Trium Sanctor Trium Regum in Ao 1762do
Incidenti cum provisione quindecem Tymphone per Judm moderata ad hunc
ce Trium Solutionis designata tum cum Lucta pena Trium Marcar Polon
Decreto Superius De Actu Connotato Adjudicatae una cum provisione ab Eas
provenient per Quinque ab Ao 1762. a Centum Computanda Salvis Quae
tationibus De persolutis provisionibus in Trno visrascho Solutionis Officio
per Actum producendis per Actorem acceptandis hinc et ab Actu Posse
Mo Feria Secunda post Dm Conductus Pascha Ao presenti Pte Incidenti
in effectu enumeret Lucta Pena trium Marcar Polon Actori per Actum
Actori cum Summis Superius expressis Judicio Autem totas in instanti
Solita Juris praxi Solvendo Nihilominus in Sublationem Condemna
tionis In Trno Salisfactionis Eas Decto ex Pte Actoris Super Jp nominati
ad Sro Alexandro Ostecki Parente Citti obtenta tum et pro Contraventione
Eius Decti pena Duplicem Quatuordecem Marcar Pol Citatus Actori
in Trno Superius Officio [illegible] Judicii Autem per
Medium in instanti Juxta Juris Communis processum [illegible] Solvat
Futurus est Citatus promissa Coram Officio et Actis presente Sub pena Trnis
in Casu Contraventionis Circa Manum Jbas faciendo publicanda Quan
tum vero Spectat binas Condemnationes et quibus primam Feria Secun
da Ante Fm Sanctae Agnetis Virg: et Martyris 1760 Ao alteram Fra
Secunda p.tidie Festi Sanctae Margaretha Virg: et Mar Nempe Die 12 Men
sis July 1770mo Ao ex Pte Actoris Super Supradicto ad Jm Alexandro Ost
ecki Parente Citti hinc in Negotio obtentas et publicatas Siquis Casus Con
demnationes post plenariam Convictionem altius Dicti ad Jm Alexandri
Ostecki Superfluae Comperiuntur obtentae Proinde Judm Casus Condemnes
Sue pena Cassat et Annihilat.

Inter Sm Josephum Wlonczewski Actorem ex una et Spo Elisabetham de Wlo
nczewskie primis ad Jm Danielis Leszczewski Secundi ex post voti ad Sti Ni
colai Myslibor ski relictam Citatam Viduam Matrem Antenium Myslibor
ski filium in Secundo Thoro procreatum Citatos per Eas Sm de Wlonczewskie
Myslibor ska Matrem Sue et filij sui nmi pollen Spo [illegible] Barthulo
maeum Parentem Mathiam et Justinum filium et filiam fratrem et
Sororem Inter se germanos cum ad Spo Margaretha Leszczewska quorum

Ad S. Daniels Roniszewski Semiliter vita functi Sororem germana progenitos Ibidemq. Franciscum Parentem Thomam Cathinam Elisabethem filium et filias fratrem et Sorores cum ad S. Mariannam Roniszewska. Supradicti S.ti Danielis Roniszewski Sororem germanam procreatos Dnbdomicilii Cittos per S. Laurentium Bromfskii Inscriptum Plentem Curam Judicii presens Comparentes et Secum fatten Contruentes Dr. Judm De Credens Ddivinem Plis adi Pli Citte Suum ad Judm Edit Sigilio Decimum Candle Judicij Tris Placens in Odivie Collocationis Junium et injuncte Solutionis Summa Quingentos Quadraginta Unius Tyne per Sm. De Wlorzewskii Myslibrzska in rem S. Josephi Wlorzewskii pro futura Vigilia Nativis S.ti Joan Ex adi presentes incidens determinata in Tando Bonis Kamionki Sinte S. Danielis Roniszewski Tenia Secunda in Vigilia Festi S. Margarethe Virginis Die 2.d Mensis Julij adi immediate elapso 1777mo Inter Plis Comparentes alios Creditores expeditum ad Autog. Cpli loci presens Tnu Plis in Vig. Festi Assumptionis in Celum S.tum Sibici Die 14. Mensis Augusti adi Cras per Oblatam perrecta Interrogat Proinde Judm presens Plem Actoream Causam hanc non posse promovere Judm presens arbitratur. Inter S.m Antonium Uminski adi patten et Smas Bartholomeum Straszewski et Helenam Miredia in viam Conjgo Citto per S.m Mathiam Starszewski ~~Quorum Comparens Partis Citte ad Intempta Comparitionem recedit et Cras~~ Coram Judicio presens Comparens Dr. Judm Deudendo Civium Plis adi Pli Citte Suum ad Judm pro Solutione Centum Viginti Novem Florenorum Polonicalium Vigiti Quatuor Polonicalis Edit Decembris Judm Quatenus Actor realitatem Summe per Citat Actore Contracta pro Cujus Solutione ayit in Sequentes Judicijs suis Comprobet post quam Comprobationem Subsecuit vel non Judm decernet Ad quem Juris erit Termino Conservata

Inter S.m Casimirum Sudrawski et Franciscam Rzachorowska Virginem Innuptam Jn Assia Cujus S. Sudrawski Socer et Tutorio nibi assumpti adi patten et S.m Mariannam de Lisowskie ad S. Francisci Rzachorowski relicta Comitem Viduam Suprascripta Actricis Matrem tum Valentinum Mi Sudrowski Citos et Judicem Pius et Suprascripte Matris nre patten ad objectam a latere Condemnationem ex Pte S.ti Casimiri Sudrawski Actoris Super Spa Mariannam de Lisowskie ad S. Francisci Rzachorowski relicta Comite Vidua Citta nre capulationis de Sorte obligatoria in Judicijs Spes Tnu Secunda in Cnu Festi Sancti Andree Apti Sibici Die prima Mensis Decembris adi pri elapso 1777mo oblenta et publicata Tenem Pacis. Rzachorowska dovere de hoc stando Pte Quoniam Comparens S. Mariana de Lisowskie Rzachorowska relicta Comitis Vidua ab Inscripta Curia Comparitione recedit et Suam Causam Condemnare permittit Proinde Super Qua nre non Conscriptionis Regestri et aliarum Solemnitatum De cernitur Condemnatio quam S. Burgrabius loci presens quivis Juta Juris processum Sequatur. cum Comparenta vero Causa prosens Suspenditur ad Convictionem disparentis. Publicatum

Inter Possidum et Infidelem Item Salamonuaricz Judaum et mercatorem Plicans adi per S. Hiacinthum Predpetski Inscriptum Plentem Pte Quoniam non Sunt Inter S.m Andream Kowalewski gravitur in lecto agritudinis decumbentem matum et Marianam Klobukowska Conjgo Actores Spes Centem in Absia S.ti Valentini Zollowski patten Suo et Marti Sui nre patten et S.m Mariannam de Karwowskie relicta Centem ad S.ti Alberti Klobukowski Citam pro S.m Mathiam Starszewski Coram Judicio presens Comparens Dr. Judm Deudens Civium Plis adi Pli Citte Suum ad Judm Edit Quoniam Causa

presens e

præsens respectu attentatas indebitarium Suo in Judicio promovet
quæ sine Inquisitione decidi non valet Proinde Inquisitionem
quæ sine Inquisitione decidi non valet Proinde Inquisitionem
Re Contenta Protestationum et Irrō Partis actoreæ per utram Plēm in
Sequens Judicijs suis Educendi Censet J.C.

Inter Illrēm Admodum Rndum Ignatium Malowieski Decanum Raciaz
ensem Præpositum Drobinen. Actō per S. Petrum Rudowski et Infidelem
Abraham Zagrowski Judæum Drobinen. Cittum per Sm Paulum Jodkowski
Coram Judicio præsens Comparens Dns Judex decidens Cīnem Plis actis Pb
Citta Suum ad Judm pro Solutione Summæ Quadringentor Tynfs pro repa
ratione Ecclesiæ Drobinen. per dctm Sm Gasparum Petrykowski ultimo Dispo
sitione applicatæ et ad recipiendā a Parte Citta p commissa Dctī Mcaparian
Exhibita
sitione applicatæ et ad recipiendā a Parte Citta p commissa Dctī Mcaparian

presens Sabbō in Vigilia Festi Jmmaculate Conceptionis JVMariæ Sōti et Dni Sesta Mensis Decembris Aō pręt elapso 1777mo Causa Suum ad Judm devenit in qua se, informari Judm reqrit Prout ob Contrarias Plium repugnantes Unde Necessariam fore pntem Compartitionem Citati ad meliorem et Sufficientiorem Judicij Sui Informationem pro Sequendo Judicijs Suis Subsequens, adivenit. Hinc Contra Alterem per Cttum

Inter Mficum Joannem Podocki Thesaurarium Leopoliensem Actorem pretensum ex Pltrem Andream Matthiam Rokitnicki Cancum Cathdlem Plocens Cttum per Paulum Dobrowski Inscriptum Plentem Sm Josephum Kuskowski Dictum Dzedzicki Cttum per Paulum Chmielowski Tenutr Plem adversum Docere pretensum Cttum De Jnō et Contentis Cionis Suæ Dominicalis Docuit Prosequaturque Prosecutione ulterioribus Suis Plium Controversijs in Judm Suum Inducis evocavit Quorum Citō Acti Partis Citi Licet quia Plenipotens Pltrius Andreas Rokitnicki Dilationem Super Producendo quietationes De Summa Sō Josepho Kuskowski per ipsum pervolata Concedere Effugiat cum tamen Actor respondition em per Mlem Arresti Coram Actis Officij presens Sabbo pt Dm Loyationum Silicet Decima Mensis Maij Aō Jmmediate elapso 1777mo Subsecutam Superpertinem Summa Sm Josephum Kuskowski Dictum Dzedzicki Summa Ejus in Bonis Arcelino per Pltrem Andream Rokitnicki inscripto impositi reportet Pro Judm presens Amputata hac Dilatione Plibus Negotium Inducere mandat Et Licet Suprascriptus Josephi Kuskowski Comparens ab inscripta Compartitione recedat Cum tamen eidem Sō Kuskowski Cttus subsequentibus binis Mensibus in Jnō Actis actorijs binis Decretis et quia prima Jnō Secunda pt Dm Conductus Paschæ Silicet pro Die Festi Annuntiationis JVMariæ Dei vero Septima Festum Sancti Lucæ Evangelistæ Silicet Die 21t Mensis Octobris 1778mi Aō Jnō non Solutionis Marcar Decreto Officij Sui Adjudicatas Altera Jnō Secunda pt Dm Conductus Paschæ Silicet ipso Die Festi Annuntiationis Gloriosissimæ Virginis Mariæ Dei vero Septima Mensis Aprilis Aō Jmmediate elapso 1777mo Judj in Jnō ex Decreto Intidenti respectu non Solutionis Summæ Mille Centum Florenorum Polonicorum cum pœna Quinquagenarium Marcar Polonicar Alteri per Cttum disparentes Solvi injuncta in Puncto Contraventionis Decreti Unionis Coram Actis Officij presens Pte Parte actrix Dicti Mficī Podocki Contra Mentionatum Sm Josephum Kuskowski Cttum una cum publicationibus pœnar Banitionum Interpositis plenarie et Sufficienter. Convictus esse Comperitur, Propterea Judm presens Non attenta Suprascripti Sī Josephi Kuskowski Citti Contumacia Partibus Negotium inducere Jubet in Inductione Negotij Quando quia Judicio Sue Deducitur per Supramentionatum Pltrem Andream Matthiam Rokitnicki. Sūs Josephe Joanni Apolonio Magdalenæ et Catharinæ Virginibus Innuptis Fratribus et Sororibus interjacentibus Kuskowskim ab Casimiro filijs et Filiabus. ex Mficā Hæreditate Kuskowska ad presens memorati Mficī Joannis Podocki Actoris Partis Jnstitis Summarumque gentor Aurear Hypothecalis a Sō Josepho Kleniewski levatis in exolutionem restantis pretij Bonor Arcelina Annexam Actis Officij presens Sabbo in Festo Natalis Sancti Joannis Baptæ Silicet Die Vigesima Quinta Mensis Junij 1774to Aō Jnchoate, Panaq Summam Seu potius partem ea hac Summa Sæpedictum Sm Josephum Kuskowski nunc Dispanem ex hac Summa Sæpedictum Sm Josephum Kuskowski Cttum Superius Decretum apud Actum Pltrem Andream Rokitnicki Cttum Superius De-

De actu Connotato officioso Arresto Inscripse, Quamobrem Judex presens Edictionem Partis actoris Parti Citte ad ve pro Solutione tam Marcar quam Summe Dictam Decidendo Decernit Quatenus Isidem Petrio Kadzinus Dobitnicki ad citatus Marcas Inscriptas prime Recuplicem Quatuor Decem Marcar Polon per Solum et Jm Josephum Kuskowski Jam ad tem pro Sto Lipnicki Parnacki Lugowski ac Kowalewski ~~tam Joannem Ka skowski~~ ipsius Complicibus per Panem Quadruplicem Quatuordecem Marcar Polonicalis in penalitatem pro delicto facti In Publicationem Condemnatio rum Super ipsa Sto Josepho Kuskowski Citto disparente Principali tum Lipnicki Parnacki Lugowski ac Kowalewski per panem Implicem Quatuor decem marcar Polonicalis a quorum Est Persona Dni Judicij Sui Feria Secunda prodie Festo Visitationis Genitricis Virginis Marie ut pote Die prima mensis Julij Nec non Summam mille Centum Florenos Polonos ex Moderamine Judicij Sui pro pretensionibus Regestro per acta Conscripto Comprehensis Similiter Decreto officij Sui Feria Secunda ap Im Commemorationis Fidelium Defunctorum Ed est Die Quarta Mensis Julij Ultimo Decretis in ao 1766 Inter Dnos M Joannem Podoski ab ~~et~~ Supenominatum Jm Josephum Koskowski Cittum disparentem Parte ab altera in Judicio officij presentis promulgatis recensitas tam Marcas quam Summam Adjudicatas hinc et ab actu presens pro Vigilia Festi Nativis Sancti Joannis Bapte ao Currente pro Imminente absq; ullius Dilig ejs Juris et Protellationibus Justitie ad Manus et Judicatorum aut in Personam persolventis per actorem recognoscendas Cessionem ea Pretine ~~Litis mat Citte~~ Mempe Centum Aureos Hungaricalis altius Dictum Jm Josephum Koskowski citatum ad presens disparere Juxta Ncaum Superius expressa Inscriptionis respicientis Solvat et realiter enumeret Suita Penatium Marcarum Polonicalis actori per Cittum actoris Tertio Solutionis officio Judicis autem toti ac Instanti Juxta Solitum Juris Communis processum Solvendo Futurus est Cittus Remissa Coram officio et actis presens Sub Pena Bonis in Casu Contraventionis Circa Macnem Hic faciens publicanda Porro Pena expressa ad penalitatem pro Sto Lipnicki Parnacki Lugowski ac Kowalewski nunc Solis Determinata ad Sape Memorato Sto Kuskowski apud ipsos Salvam vindicationem procuravit. Sed ad tenerem Allegatos Decretor.

Inter Perfidum et Josefidelem Berek Herschkowicz Judeum et Tabernatorem Zakroczens ex parte et Mtum et M Faustinum Piazynski Ensiferum Kijovens Cittum per Jm Franciscum Turski Coram Judicio presens Comparentes Judm Insistendo Decem in merita petis Compunitionis Partium ultrarum in Antecatis Judicijs suis Inter Plres Comparentes lato Teneri Easq Partes Sua mamentinato Deum Satisfacere in instanti et Quoniam Comparens Partis Citte Pena Pten Cittam Causas Suas Majoris importantie in Judicijs Ordinarijs Jm Tribunalis Regni Petricoviens nunc agitatis actualiter attentasse allegat Hinc Judm presens Dat et Concedit Dilationem Majoris Spatij Citte quam literatorijs Documentis Juxta Legem in Sequentibus Judicijs Suis probare tenebitur Termino Conservato.

Inter M. Franciscum Orinowski Tribunum Brestens Cujavien
Rid per S. Mathaeum Longinowski Inscriptum Plentem et M.
Joannem Turowski Camerarium Brestens Wysogrodien Capitan
per S. Stanislaum Turowski Filium et Procuratorem Plentem.

tandem non sunt

Inter MM Franciscum Lazo de Piernam Leprezy Cohortis Lociata
Illustris M Stonewski Lucamerarij Pomeranie Vexilliferum
alte per S. Paulum Chmielewski Strenuum Procuratorem Et
Dominum M. Bartholomeum Zakrzewski Vexilliferum de Laurkow
Actor presens pro Jure dispari et se condemnare permittit Pro
inde Leges ejus Actis Juris Literas alterius partis facie de Exe
cutionis valitur non solutionis Decretum Decernit Cau
gatis de jure provisione provenien extradictionis Juris Lelo
petorum Parisiense et Volonis coram persolutionis Decerni
tur condemnatio Deum S. Burgrabius Loci presens Juris Exe
quitur
Publicatum

Inter SS Stanislaum Trembinski et Victoriam Szadurska Juri
cos Consuges actg S. Martinum Szadurski alle per S. Bar
tholomeum Zurskiego et S. Casimirum Bielkowski Actor per
S. Ignatium Strachocki Landen Dominum SS Josephum La
dovicum et Felix Bielkowsky Fratres Inter se Germanos Actis
presens Jus Dispari et se Condemnare permittunt
Proinde Leges ejus Actis Dispari et se valitur Exemplum Lorum
in Bonis Terrestribus minor modo Traditionis pro separum
dandis ex ejus Lotibus Caluli Decernitur condemnatio
Lecti S. Burgrabius Loci presens quivis petato Juris pro
cessum ex aequatur. Cum S. vero Parthenia Bielkowska Con
sor

Jabłonskiej actoris docere Partem Actoream de Jure et Contentis Libri
mi non duct Jure inde cum non posse promoveri Causam Jam
vero Comparens in Causa praesens prosequi mandat Jus Suum
Dom. Partium Controversijs et Judicibus in Judicium deum
Judicis et Juramenti Judicium Citationem Partis actoreae Partis Rei
Libellum ad Judicium edictam Decidendo Recognoscam esse Statu
tum ad Judicium edictam Decidendo Recognoscam esse Statu
tum Laboriosi Sabbatho quo acta certificationem
et eo de Statuendo Cujus Sententiam Libelli Juris certificationem
pro Legalem Judicijs Legis advenit Ff.

Inter M. Franciscum Zabiello Judicem Loci exposcendo ad per D. Ma
theum Leszczyńskiego Causae quorum D. Thomas Lucczyński
Citt praesens in Jure disparet et se condemnare permittet Secunde
sup Cor. ratione Contravenditionis Decreto pacem in Pecunia Solutionis
Lemma Latinam in Libro ultimo mandatis fortes finalis ad Judi
cium Executionis Decernitur Condemnatio Juramenti Bonorum
tis Executionis Decernitur Condemnatio Juramenti Bonorum
rias Loci praesens Juris Ex Equatur. Publicatum

Inter D. D. Florianum et Stanislaum Podorskie Stanislaum Morawski
et Casimirum Miesio Wasilinee non Mutem Rui Jurisdictum
dictum Paulum Jni ad quorum dict per D. Florianum Podorskie
et alios suos ad Jure prius et quorum D. Petrus Patrues et
Stanislaus sive Georgius Catharina et Juliana Filiales
et Filiastra Zglenickie nee non Cognitos nominis Zglenickea
Mater praesens in Jure disparent Ne condemnare permit
tant Procedi Lepercja Actes disparent ratione attentatas
violentiarum et Contradictionis Laboriosi Sacramenti dicti Unim
shi Criminis fortunati Decernitur Condemnatio Juramenti
Grabiae Loci praesens quorum Jpsa Processum Expediat.
Publicatum

Inter D. Florianum Podorskie et Marianna Wasilewska Zgierskie
Conjuges actoreos per Mandatum Suo et Consortis Suae Jure
et D. Adamum et Casimirum Zawadzkie actores Jure et D. Mar
garitham de Scienskie primi obm D. Joachimi Wasilewski
Legati ad praesens vobis D. Josephi Zawadzki Consortem in ap
stentia D. Floriani Podorskie ad diem Jure Statuti Sacramenti Pars actoreae
Decreto antehac Judicij Lui in pecunia Judicati Executionis per D.
Gio Zawadzkie Matthis Jure Podorska Rg incumbente et Quorum
Pars actoreae Satisfaciendo Decreto Quitaviet Isaac Zawadzkie
se praesens in Judicio pro Liter Sacramenti Jure Satisfactionem
ad inventa Scribae in Causa praesens prosequi Jubet Jn Sive
cultione Partium Controversijs in Judicium de Juramenti Judicis
Liquidem Partes non impedi repetitu praesentiorem veram vespe
cui Citatoram rerum Judicium Jure se Composuerunt et Regentium
ad restituendas res Consumpserant et ad Libros Judicium Suo Judicio
porrexerant Rg Judicium pacificum Decernit Jure Sacramenti Statuit
Quatenus Pars Acta Vacuam praegnantem unam et Juvencam Jni
tum Criminis habeat Limitem Terram ad alios tres in Cor Rege
sito specificatas cum per Judicium mere Libro pro ab actis in Duabus
Sextinarii etiam ad manualem quietationem Partis actoreae Extradat
Rg Lub. P. D in primis et proximis Judicijs Legis in Causa Contraventionis
publicanda.

Inter m Andream Dobrski Notarium Civ. Terrae Leopolien. Actr. per Ejus
annem Medrowski ex 1a Thomam Kruszewski Actum per Ex. Franciscum
Turski Coram Judicio presens Comparens Judm Citatum Pro Actr. Citto
Suum ad Judm pro bonificatione deservitae mercedis ddi Decidendo Sibi
quid Sibi Albertus actor respectu deservitae mercedis visi a Citto Leopolien. cujus
Pars Citta Cuncta deservitam Mercedem Actorem respicientem debuisse abne
gat. Necessariam esse petit Comparitionem tam Citti quam Sibi Subditi
Actoris ad melioram Informationem Judicij sui in Sequenti Judicij sui
Subsequendo adivenit T.R. & Suum Albertum de Bonis Dominum
Subditum suos actr per Cuncta

Inter S. Petrum Rudowski Borgrabium Civ. Pleven. actr. pmaliter et
Dn. Casimirum Lukowski Thadaeum Rotkowski Franciscum
Zmyewski Martinum Leopoldi Citt. per S. Matthiam
Skrzeski Civem Martem actricem dicere Partem Citti
de Prno Montealto Cittonis Lukowski in instanti et Quoniam non
dicet Privinde Pars Citta Cuncta per Prno Libera pronuntiat

Inter Religiosum in Christo Patrem Priorem Loza Conventus Sorcien. Ordinis Sti Do-
minici ac Actorem cum Conventum actr. per Religiosum in Christo
Patrem Hyppolitum Sorcinski Episc. Conventus Praedicatorum
Leop. et Ibidem Conventus sui immediate pmaliter et M. Antonium Mo re
ctti Thesaurandum Wrmiensem per S. Matheum Leopoldi
Coram Judicio presens Comparens Quoniam Satisfaciant Partes
Debitione Communicationis Documentorum in Antecti Judi
cij Leop. Parti actrici Concessa id quod in instanti Jdem cum Quoni-
am Comparens dn. Mo reus ctti dilationem Majorum
reponit et cuncta Jus Judicij Carte Crenen. Causarum Cor in
Judicio Majores Importantiae attentatae allegat Privinde cessa
Citto dat et Concedilatio nem Majoris Quam cum Sequenti Judicio
Lujs pars ad Legem probare tenebitur

Inter cetera dicit ut supra per cuncta ut supra et Infidelem Herszela
Salamonowicz Judeum ac Mercatorem Civitatis Pleven. actum
per S. Matheum Leopoldi Coram Judicio presens Comparentem
Judicium Citationem Partis actricis Pars Cta Cuncta cum Judicium
pro Solutione Census ex area In qua Domus per Actum Infidelem
Herszela Salamonowicz est extructa retenti Decidendo si Contractus
Locationis Locandi quidem Contractus Certo in Conventu S. Crucis
S. Dominici Die Duodecima Mensis Maji 1784 anno Practicato
per Partem Conventum in rem Infidelis Marci Salamonowicz Civis Pleven.
Judaeum Synagogae Pleven. Decimum in area
sua Commissis et eo Contractu per Conventum et Infidelem
praefatum Marcum Salamonowicz Debiscripto se quotannis
per octo florenos Solutorum obstrinxisse Pars Dicit
Judicium Tenatenus Actus praemissa Censum pro quolibet
anno praecallegato Contractu per octo florenos Polonicales
Specificatum Parti actrici Debitum Solvi quietatus nibus

per Partem Actoream Jnstantis Lobetio ni praefixo provideri
et per Partem adversam acceptandis Litis et ab actis pro-
xima Feria Secunda post Dominicam Conductus Pascha an-
ni Currentis proxime Jmminentis Coram officio et actis Ca-
stri praesentis Lubienensis Bannitus vis in casum contumaciae
eius praesentis Lubienae Bannitionem Jbidem faciendam publicandam
mihi Actori Manifestationem Jbidem faciendam publicandam a
qua quietationem Partis Actoreae Jn effectu Executorialis
Poenae Pecuniariae Marcarum Polonicarum per Actoream Partem Actoream
Judicio autem Citationem Juramentis Solitis Juris praeti-
Lobetia.

Jnter MM Joannem Thesaurarium Cavagiene Fratrem atq; Agnetem Jmi Francisci
Lubinski Comitem Sororem Dnos tum Nobilem Franciscum de Mirzejewski Sole
bieuska Jumulum Actt per Eum M Joannem Podski Fratrem et Dominum
Suum Senioris ac Jumuli Suae mti gestt Pt ~~Thomam de Mirzejewice~~
~~de Pd Dominici Kostkowski Locumtenentem Judicii Lubinensis Capitaneatus Lubi~~
~~Locum Partem Citatorem Pedum Lubinensis~~ JJ Josephum et Joannem Bro
niewe Citatos per Jmi Matheum Krzyzkowski Jmi Josephum Kokowski Didam
Dzierzi Citatum per Jmi Paulum Lubowski Jmi Michaelem Mierzewski Citatum
per J Felicianum ~~Mierzwski~~ Lempicki Coram Judicio praesens Comparens at
Jus Dnus Deidens Civilem Plis Actis Partis Citatae Suum ad Judm Actt Quoniam
Causa praesens respectu Attentatae violentiae Suae in Judicio promovetur
quae sine Jnquisitione deidi non valet Proinde Necessariam esse Jnquisitionem
per Partem Utramq; ad Contenta Protestationum et Jmor Partis Actoreae
in Sequenz Judicij Suis educendo Censet Pr Quoniam vero Jo Quelpius
Nominum Jakowski Wisnicki tum Dnus Mathias Woytkowski Complicis
Citti praesens in Trno Disparens et Pr Condemnare permittit Proinde
Super Eius Citto Disparente rnu attentatae violentiae Decernitur Conde
mnatio quam Jus Burgrae loci praesentis Juxta Jurio praesum Expedit

Publicatum

Inter Jmos Stanislaum Parentem Joannem et Catharinam pi Simonis Kuzicki
Conjugem filium et filiam Kolczynskii Actores per Eum Parentem Suae filiae
filiae Suae mti gestt et Quoniam Jus Ignatius Opacki Citus praesens in Trno
Citti paret et Pr Condemnare permittit Proinde Super Lis Citti Disparentis
rnu Redemptionis pandet ac aliasq; Circumstantiarum Trno Comprehensarum
permittitur Condemnatio quam Jus Burgrae loci praesentis Juxta Jurio
Processus quivis peragat.

Publicatum

Coram Subdelegato Jo Antonio Woznicki Regente Cnd Plocen in Lucem
M Josepho Lelmski Notario loci praesentis Substituto Inter Dnum
Joannem Lelmski Notarium loci praesentis Actorem et Illustrissimum
Dnum Dnum Josephum Sondkowski Canonicum Regu
larium Lateranen Congregationis Cervinen Abbatem
Citatum per Dnum Nicodemum Ulewski Substitutum Compensationis
ad mventa Partibus Expensis mandat Jn expensmendo Con
tumacys Partium Jnductis examinatis Computata Remissione
Causae praesentis personaliter Citatis ad Judicium Hoc
Jochaciense Jnde debite effectuata in Causa praesente
partibus procedere mandat, et quoniam Comparens

Pro Illustr

Perillustris Rndissimi Sosnkowski Abbatis Czerwonensis Actt ab Inscripta Compositione recedit et Eundem Primapa-
tem Suum Condemnare permittit Proinde Super Eodem
Perillustri Sosnkowski Abbate Citato ratione non Solu-
tionis Summae Mille Quingentorum Trium Flor. Polonicalium
ex Summa Majori Centum Unius aureorum Hungari-
calium Decretis Conclibus Judicijs Trnis Sochaczoviensis in
ordine Pocontatis fortunae et Infidelis Nothe abra-
hamowicz Judaei Sochaczoviensis Sochaczoviae promulgatis
monere tam ejusdem Illustrissimi Abbatis Citatis quam
antecessoris ejus Collocatae in Lucro ulterioris fortis
finalis faciendae Executionis permittit Condemnatio
cum additione G. Burgrabij Crnae Plocensis Cujusvis
quam peragat Juxta Processum Publicatum

Antonius Woznicki Regens Crnae Plocensis Subdelegatus
ad Causam praesentem

Coram Subdelegato ut Supra Inter Eundem Actum ut Supra
et quoniam G. Antonius Kozlowski Citatus praesens in
Termino Disparet et se Condemnare permittit proinde
super Eodem ratione non Solutionis Summae Mille
Quadringentorum Tyrn cum Provisione provenientis De-
cernendaeque Poenalitatis ratione Contraventionis De-
cretis permittit Condemnatio cum additione G. Bur-
grabij Crnae Plocensis Cujusvis quam peragat Juxta
Processum Publicatum

Antonius Woznicki Regens Crnae Plocensis ad Causam praesentem
Subdelegatus

Inter Gnum Gabrielem Zagorski Actorem pltem et Mficum Leonem Kozlowski
Thesaurarium Siepricensem Citatum per Gnum Sebastianum Kozlowski Coram
Judicio praesenti Comparentem et Secum Judicialiter Controvertentibus
Quarum Partium Controversijs in Judicium Suum Inductis Exauditis Quo-
niam Causa praesens respectu attentatarum Violentiarum ac aliarum
Circumstantiarum Termino Comprehensarum praesens in Judicio pro-
movetur Quae Sine Inquisitione Decidi non valet Proinde Ne-
cessariam esse Inquisitionem Super Contenta Protestationum
ac Trni Actoris in Sequenti Judicijs suis per Partem Utramque
tam in probationem Obiectorum quam emundationem educendam
Censet Termino Conservato.

Actum in Castro Plocensi in Terminis Querelar. et Officij Causarum Judicijs Castrens. Capitan. Plocensibus ex publicatione juxta Suam Cadentiam Constitutam Legitime in Diem hodiernam Jnudens. Feria Secunda post Dominicam Conductus Paschae nimirum Die 27ma Aprilis proxima Anno Domini 1778oo. Coram MM. Josepho a Bromirz Bromirski Thesaurario Przasnens. Vicecapitaneo ac Josepho in Zelona Zielinski Notario Castrensibus Capitanealibus Plocens. Juratis Officialibus.

Inter Perillustrem Rndmum Constantinum Wolicki Canonicum Praemonstratens. Conventus Plocens. Virginum Monialium Ordinis Sancti Norberti Praepositum Plocens. ac totum eumq. Conventum Virginum Monialium atq. S. Antonium Szydłowski Bonor. Conventualium Commissarium Actores per S. Gregorium Wozniecki Inscriptum Plenipotentem Et quoniam S. Albertus Lex alterius Cujusvis nominis Kęsicki Sortis Bonorum Kęsice Haeres praesens in Fnd disparet et se Condemnare ratione non extraditionis Laboriosi Pauli de Bonis Brusino Gorne Subditi Laboriosi Andreae Dicti Majowy Filij Condemnare permittit Proinde Super eod. Decernitur Condemnatio cum additione pro peragenda Executione quam juxta Processum Exequatur.

Publicatum

Inter Illustrem Admodum Rndmum Antonium Boczkowski Canonicum Collegiatae Krasciciens. Actorem per S. Chrisostomum Zielinski et M. Dominicum Piwnicki Succamerarium Sacrae Regiae Maiestatis Borussicae Actum per S. Paulum Zołtowski Gg. Franciscum Antonium Thomam Hippolitum Stephanum ac Bogumilam S. Francisci Machinski Camerarij Terrestris Dobrinens. Contem. Dobrskie tum Albertum et Theclam Fratrem et Sororem Lwierczynskie atq. Joannem et Barbaram M. Francisci Burski Contem. Alias invicem Coniuges nec non S. Matthiam Winnicki Cittos per eundem S. Matthiam Winnicki Suo et Suprascriptorum Cittor. nmo pnaliter. Coram Judicio praesens Comparens etc Judicium Controversijs Partium In Judicium Suum Inductis Exauditis Audiendo Citationem Partis Actoreae Parti Cittae Suum ad Judicium editam Decernit

Liquidem actor ad scripta manualia primum die 20 Jenij
in anno 1755 in Sabbato vice per M. Antonium e Sacris cymbali
Super Lemmam Sententiam Aerecoram Hungaricalium Fabricula-
torum alteram die 14 Septembris 1726 anno in Modeborycz
per Dominicum Succentorem ad praesens Litteras Suas et Sententias
Loci Scholastici Lucicrymae, atque scripta accepta pruden-
ptum in rem et personam altius Senioris pro Solutione ne
Lemmae recepta actor Jnuocuo Partem Actam ad judi-
cium praesens exhibuit Sententiam post Libertatem Sata olim Monasterij
rend MM. Antonij Lucicrymis Parentis et Thola
ti ad Lucicrymbie Visitationis Filiae Convent Proinde necessa-
rium esse per actorem Comprobationem Heraldicam reddita
tis Tabulis Seu Pedum Lapidis ex aratorum quam supra
scripta Lemmae Sententiam Aerecoram Hungaricalium Libris de
lecta et quello modo confiscata In sequens Judicij Lis pro-
standam adjudicari quam Comprobationem Subscriptam vel non
judicium decernet ad quae petit Etc.

Inter Illustrem Ludmerum Albertum Ubyzz Canonicum Collegiatae Slo-
cense et anteactum Praepositum nunc actorem praeliter M. Ba
tholomaeum Lambertum Vexilliferum Radicoviczy actum per S.
Laurentium Solotnicki coram Judicio praesens comparentes
Judicium Citatorum Partis actricis Parte Citata Reum ad Judicium
adparatum procedere, paratam Dilationem Communicationis
Documentorum in anteactis Judicij Lis Pendentis secunda post
Dominicam Lotare Laudabilem minorem die Decima Mensis
Martij 1764 anno Partibus coram Comparentibus Citatis Reum
allegationem Comparentis Partis Citatae pro et contra Bar Citatae
causae Suae Motivis Jnportatis in Judicij Tribus Sere
storum Citationis nunc actualiter agit Citatis in Personam Sui
attentat ejusdem Partis Citatae dot et Convent Dilationem Negoti
quam in Sequens Judicij Lis probare petita Legem tenebi
tur Vt. pro Solutis Lemmae Sententiae amui ad Lemmae Citatum
dum Floz Polozeniae in Leg ad Confraternitatem Beatis-
simae Virginis Mariae Scapulani in Domi Villa Soldiso
hasenti praecipi

Inter Sr. Josephum et Veronicam de Sbaroyminkie Jmperiem Conjuges
Dominos Ciotkowskie et L. Catharinam L. Lipski de eorundem Con-
sortem de Domi Sachorowo Subditam actores per curam Josephum
Ciotkowski suum et Actorem Actoram me pro Sr. Jacobum Sed
chorowski et attornatum Praedictum Jmperiem Conjuges Actores ad
per mandatum Suo et Consortis Suae me pro Judicium citatis ata
tionis Partium adversarij Suum ad Judicium Libri adriam
respectu attentatarum Citationis Citatorum metus ad de usurpatae

edictum

dictas decidendo ad affectationem Partium Comparentium
Combinatis deliberatibus et dealibus ejusdem dat et Comedit dila-
tionem Inquisitionis Super Contenta Interlocutoriis et
Citationum prefatarum Partium In sequens Judicij diem
Edictalem Civiliter et Criminaliter

Inter SS. Marianum de Lo Cielli de S. Valentino Migayuli Relictam Conthoram
Matrem Paulum Patrem et Franciscum Fratres Inter se Germanos
Migayulios actores per eundem S. Paulum Migayuli Suo Matris
et Fratrum Suorum nomine pro alter M. Antonium Mercurii
Thesaurarium Civitatis per S. Laurentium Lobetti Procu-
torem Partes ultra sepe sepius Interiacere Compariturum et
Leonium Procuratorem Plenipot Literas a Partibus hac in
Causa Plenipotentiales non prodiderunt Quare Partem actoream
non posse Promovere ad presens Causam Lecum Judicium
presens arbitratur Iuxtimo Partem Citatam tanto per
a Primo presens Liberam fuit et pronuntiat.

Inter M. Antonium Nizzyalli de Ville pernum Sieprecy Valetine
tus Vbaez Act per S. Paulum Chmielowski presentem Plenipoten-
tem et procuratorem M. Theodorum Szydlowski Castellanum Ma-
zovie Pheatri Litterarum Mazovie Letter presentes in Judicio pa-
ret et se ratione Solutionis Summe Mille octingentorum
Aureorum Hungaricat in obligationem Bonorum Szydlowio
et alterum exponit a bonificationis vadiarum fundi pra-
tensionem Rationibus Bonorum Condemnare permittit
Lecirde Lepe cum Actis Disparecy Decernitur
Quod S. Burgrabius Loci presentis juxta pro se pars
Executor. Publicatum 2.

Inter M. Ludovicum Szymalowski de Szymalowice Siechnowian
Dnum altorem pro alter tem Franciscum Szymalowski
altorem per eundem M. Szymalowski Dnum et Leonium M.
Mokrskii Procuratorem Vbaez Actis presentibus et
se Condemnare ratione non extradationis rerum Condemnare
permittit Proinde Lecirde eodem Actis Disparente Decernitur
Condemnatio cum additione ut supra. Publicatum. 3.

Inter SS. Matheum Szymalowski et Adrianum Siedzymba Judicum Con-
sules actores per mandatum Suo et Consortis Suae nomine pro alter
et SS. Valentinum ad presens bono Lenzen Carentem ad Cathe-
dralem S. Petri Sandomiriensis Magdalenam S. Adami Sowalowski
Consortem Fratrem et Sororem Inter se Germanos Siedzymskie
Actos per S. Matheum Siedzymskowski act S. Andream Lubetum
de Bonis Siedzymo Sitis per eundem coram Judicio presens Comparentes
Judicium admittationem Partis actoreae Partis Citatae Suum ad Judicium post
Translapsum Primum ad paratum presentem paratam Dilationem Juris
et Ordinem Sandomiriensem Consuetos.

actores

itatuis paratas q̃ Inquisitionem per Partem actoream ~~actor~~ eductas pa
ratam quo decretum primum reponitur nis Inquisitoris eductis dicto
decēndo Jurisdendo ejus Decreto primum a Reponitur nis Inquisitoris
per Partem actoream Ducta in Judicio officij presentis Scindendum
Jubrantino Festi Dei itatuis S. Mathei ut fertur die Vicesimo Mensis Julij
1754 to anno inter Partes Comparentes promulgato et exposito Inter
Inquisitores Reos et prouisam Partem actoream Inquisitionem Partis
de eductam reponit Pars ven ~~ctor~~ in reposita Inquisitione Partis
actoream per Testes et Judicatum ex eadem Inquisitione patet offert Proinde
Judicio anno ad lectionem reponite Inquisitoris condescendit Quo lecto
et diligenti Intentate examinato Quando quidem ex eadem exposita
Inquisitione Quilenter probatur Quem Valentinum Solerymlij Ottem
primum Reum Jus Matthei Lzorcelski actoris ad Domum Ejusdem ad
venisse et Petiisse eundem Lzorcelski a profato Solerymlij Reum Quam
Consortem Comercij aut provisionem ab eadem Femina provenire
exhiberi pretendisse, in Causa autem hujusmodi Satisfactionis equam
ad Hippocaustum inducere declaratoris, ad hoc Verba per Lzorcelski
prenunciata, Quem Solerymlij equam Quam ad Hippocaustum ~~Ejus~~
~~Quem~~ Famulo Suo Haurire demandasse et Hydriam Lignea
aqua in hippocaustum effundere demandasse, porta Familio Rea
ex hippocaustali Domo jussu expedita itaq Familio eundem Lzorcelski
per uxorem Solerymlij Conjugem opprobrijs diffamasse Deinde di-
versis Satisfactionis conuicijs Consulentem Consortem a in sola Ductione
specificata instituisse per Solerymlij maritum Quem Lzorcelski tubas
unitas in Quellam provocasse per eum Solerymlij Quem Lzorcelski tubas
ejusdem Quam Lzorcelski Consortem in Bonis Solerymlij Reprehensam
Jactitasse ad parietem affixisse, Comas e Capite evellisse, ornatum
Muliebrem e Capite detraxisse, Quem autem Lzorcelski pristinae de-
fendentem Quam Consortem Vim opprobrijs gemitibus in Terram prostratam
Conculcasse et vix ni a presentia Salvatorem mortem non Evasisse
ubique permultas violentias Inquisitione Ductas percipisse Quo quibus ita
delictis Licet ni fuis Valentinus Solerymlij Reus Pronunciatis pro merito
Quem tamen Lenibus Carceribus hac ex re Judicium ipsi Reus Quam Con-
sortem Quam de Quibus agitur Solerymlij Consortem ipsi ex Circumstantia
complicitatis delicti non posse evadere Penas quinquies eandem Judicium
punibiles declarat Decernendo Quatenus eadem Solerymlij Furcis in
Superiorem Cutis partem hinc et ab utra presentis Pena extenda
post Dominicam Resurrectionem anno Currenti proxime Judicandi
ni eat candem Sessionem Decimam per Quatuor horas Septimo
ne Linea Interbissionis Sustineat. In cujus rei Quam ejus de Reis Jl.
Quem Quam Interbissionis Sustinendi Jl. Solerymlij Socer Quem
Socrus Quem et Quos alios profatos Jl. Solerymlij Socios Quem
quos Populi Cives Actuplicem Quem Quatuor Decem Marcarum Salonicali
Quos Lzorcelski manito prevocat per Quos antem in Personam per solos ex
subsequenda Sessione Coram Officio et Citatis presentibus Subscriptis
Coram Quatuor Judicibus Civibus Manifestationem Quam faciendam
publicandi Judicio autem Coram Quatuor Judicibus Quam per manum
Solato Jam Communis proclive enumerandi. Inquisitores Quos nem
recitatas Denuo obrigillandas Quam Sequestro Tabellionis Quam Custodiendas
Declarat Judicium presens.

Inter Jl. Lzorcelski

Inter Dñ. Sigismundum Draminski et Martianam Silchowska Jurisdi
Conjuges Actores per mandatum Luce Consortis sui me pñaliter et Dñ. Si-
monem et Balthasarum Bogdanski Casimirum Nicgorski Constan-
tinum Victorem aty Albertum Domanowski Thomam Semerenski
tem Elisabeth heres de Osiek S. Matthia Lenowski Reum Actos per Dñ. Casi-
mirum Nigorski Limonem et Balthasarum Bogdanski Luis et
aliorum Sibi mibus pñaliter, Successores olim Dñi Alberti Gembicki
tem Matthiam Lenowski Actos per cor. Coram Judicio presens
Comparendo Judicium pr Satisfactionem Decreti anteacti Judicij Lis
inter Partes Comparentes in punctu Juramenti Compralationis Testis Da-
mnorum probati admissibilem Dramiński ad Compralationem
Juratorum valoris Damnorum in instanti Declarat et admittit
Mihi Judici ad pronunciandum Juramenti Robam Pandem
quorum id Dñ. Draminski actor super Summam Sexaginta Quinque
Florenorum Polonicalium ex moderamine Judicij Lis praestitit Juramen-
tum ideo Statuit Judicium presens Quatenus Pars Dñi Summam
pretatam Juramento per actorem civitatis nempe Sexaginta Quinque
Florenorum Polonicalium hinc et ad actu presens pro Martino Festi San-
ctissimae et providum Pietatis anno Currenti proximo Judicem Coram
Officio et alijs presentibus Lub P. B. in Jam Contraventionis Arca Manife-
statione Judicij faciendam publicanda ad manus et quietationem Lib
in effectu exuneret et Lucta Pana Pium Maratum Polonicalium
per Partem Actam actori, actori Cetus Superius specificata Summa
Judicio Actum totidem in instanti Solita pena Consuetudinis proce-
Solvenda ad Praeter Successores olim D. Alberti Gembicki et Lenowski
Conjuges ac Nicgorski Actos

Inter Dñ. Andream Dombrowski et Albertum Mecinski Actores per eum Dñ.
albertum Mecinski Suo et D. Andreae Dombrowski me pñaliter Dñ
Joannam Gabriel Micelski Actus presens in Judicio disparet et se Con-
demnare permittit Juxta quae Actor dispares ratione Bracem-
scriptionis honoris ac eliminationis Manifestationis ex actis Civicum
scriptive facta tem Lucubrationis Penarum Legibus Regni Valhatarum
Decernitur Condemnatio Quam D. Burgrabius loci presens Judicio per ta
processum exequatur.

Publicatum 4

Inter Dñ. Intitiatorem Judicij presens ejus Delatorem Dñ. Matthiam Wolski Bonorum
Lytowa Renitentium Dñ. Josephum Dzewonski
de Bonis Szumanie et Thomam de Bonis Lytowo Judicatos Statutos Juris
ratos Prout Juste Actos pñaliter Coram Judicio presens Comparendo Judicium
carceratis Patronus D. Stanislaus Benedictus Sti. actoreo Actionem Con
tra inculpatos Statutos Judicium presens dirigere mandat Controversia
Partium in Judicium Summo Inducitis Ex auditis productis actorum Juramentis
Statutos ad capiendum Liberto confessata Secundum quorum ad propositio
nem Partes actoreo Conscriptas Instantanee hoc Judicium destinat
Jus peracto ex utriq Statutis Examine pro meliori et sufficientiori
Lej Judicij Informatione necessaria ope tam per Partem actoream
in probationem obiectorum quam per Juratos Statutos in repro

Solutionem

bitionem eorundem dilectorum Instanti Scrutinio expedien-
da per Curiam Judiciam expediendo deinceps Duo Testes Pars adora
tum pro Parte Rei quam pro Parte Inarceratorum Juste porrectum
Rejectorum per ipsos et ad eos Mtis Judicis de promittiendo Jura-
mento Rotharum Lieper Juramentum Testium Restitit Duo allegato
Juramento Testes Duo quo ad probationem jam vero ad reprobationem
Testes in Rejectis Inarceratorum specificatos previis per Partem
Actoream ~~super Super Inarceratorum Petitis~~ et Inarceratos
Convenendos ponizendos et Parti per Partem Communicandis
Interrogatorijs ad Rejectis Testium utriusque Partium in Inter
rogatorijs Annotandis et per Partes Rej quod Rejectum Expetit
Lubrenbendis Testes Inducat et Scrutinio utrisq Pars Juxta
ree Inducat. Testes Suos Induxerunt et Scrutinio Sua duxerunt.
Siquidem in Rejectis Judicium Inscriptionem Causarum Virumtam
ex adverso D Wodki cum D. Swinarski pram e converso in Causa
respectu pretensionum per D. Wodki ad curas D. Swinarski ex occasione
pertu per Inarceratos Statutes Communis ex parte vero Dni Swinarski
pro indebitu Rei vexa Infensus pendunt Quo Causa serie cognitione et
Resolutione Principalis Negotij decidi nequeunt Proinde Pars Causam
ad Judicentum earundem Inscriptionum Interpendit et ad eandem
Inscriptiones ejus. Ll

Inter M.m Sebastianum et Cajetanum Thesaurarios Superiores Adj Edmundum
Padum Valentinum Clericum Juniores inter se germanos Ker Wasilie Bonor
Janoszcum cum attinens haredes ads per Cum Mficum Sebastianum Ko
Wasilli Fratrem natu Majorem Pariet Fratrum Suum mum pttes M Joannem
Porembski Thesaurarium Placens Capitaneum Pokoiuens Ottum per Frm
Adamum Jezewski M Josephum Blaszkowski Piscarios Lalicoviens
Ottum Pomer et Adversum pttes J Josephum Lakajoski Ottum per Cum
M Blasikowski ad Objectum a Latere Condemnationem Ex Parte Jo Joan
nis Janoszewski Super Mficum Joanne Porembski Thesaurario Placens in
fundo Bonor Zaymba in Trio Condrio Feria Secunda post Domini
cam Ramis Palmar Quadrlem id est Die Decima Tertia Mensis Aprl
lis Ao Curreno in Loco Capitalario Transactionum ac aliarum Cura
stantiarum Obtenta et publicata Teneri Cum Mficum Porembski Docere
de loco Stando Ad Objectam quoq Condrem ex Parte M Joannis Porembski
Thesaurarij Placens Super Jo Joanne Janoszewski in Loco Capitalario
Maonis ac aliar transactionum Eddicionio Portium Bonor Zaymba
Zaymbka. confinalionis Intensionum in Bielsko in Termino Communi
bus Tribus Placens Frm Secunda post Dnicam Rogationum in Ao 1778
Obtenta et publicata et Juniam Obiciens Mfici Porembski Plantam
mente legis Ad obiciens Condemnationes non produxit Proinde Judex pre
sens Jo Joanni Janoszewski non posse premissa Condemnatione ad praesens
Nocere, Arbitratur. Sigula vero Comparens Mfici Porembski inderamini

Judicij

Judicij Sui se Subijcat Jd-Circo Judm presens decernit Quatenus M
Poręmbski in Constitutionem Loci Mandi petam Simplicem Quatuordecim
Marcas Polonicales Partis Judicio vero per Medium in instanti Sub Pena
Banitionis tam pro Parte Partis quam pro Parte Judicij Et Regestro Banali
um publicando Solvat et habere Locum Ejus M Porębski Judm hucusq decla
rat Tunc ad reposition Comparere a Mnso Porębski pro ut in Judicijs
Castrens. Tudomiens nunc agitatis Jos M Porębski Causas Suas majoris Jmp
portantiæ actualiter attestat Proinde Judm Ejus Mnso Porębski Dat et
Concedit Dilationem Majoris quam in Regnere Judicijs Suis literatorijs
Documentis pbare tenebitur Cum Comparere vero Causa presens ad
Conclusionem disparens Suspenditur Termino Conservato

Jnde coram Judm Elisabethens de Ostrorog Ostrowski ad Gri Nicodemi Myśliborski relicte Conthoram Viduam. Actr et Actam partis Jm Theodorum Bobrowski Actum et actorem partes Pp Joannem et Mariannam de Dzierzanowski Jnscium Conjges Parentes. et Benedictum filium Obrembski Actas per Jm Valentinum Zoltowski Coram Judicio presens Comparentes et Rem Judtem Controvertens Judm Decidendo Relationes Partium Utriusq; vibj abinvicem post translapsos quos ex Jnis ad parata Decreta Injuncta Educenda Inquisitiones Juratas Inquisitiones edit Decernit Quatenus Utraq; Partes memoratas Decreta injuncta Educere Inquisitionem Satisfaciant instanti Et Quinam pd.tas Inquisitiones per se eductas repraesentarunt et Si Judicatum Ex Epistola Pti offerunt Proinde Satisfactione hac in Parte Sententia Sua ad invocata Judm presens ad Lectionem reposituri Inquisitionum Se Contulit Quibus lectis et per Omnes Circumstantias tractatis et Examinatis Quando quid Et repositis Inquisitionibus palam et Manifeste Constat. pars dti Jm Nicodemum Myśliborski Contractu annuali Arendatorio Portam in Bonis Kamienski Dti Jm J. Bobrowski hereditarie possidisse possidere Et Mathaum Majewski Liberam Personam in Casa Ejus Portis Lycasie frumenta varia in proximo labore ad Sustentandam Vitam Ejus Sbō tribuisse, Expirante Supra scripto Contractu attento tam Portem per J. Bobrowski ab edicto dti J. Myśliborski rehabuisse possit Suum Mathaum ad prestanda Obsequia diabolice Solicitasse, Solicitando etiri Casa residenti Varia frumenta in manipulis ad vicem dedisse per prędictum Myśliborski Memorato Mathaum Ad Omnino Conducere voluisse allegata frumenta Sbō Mathaeo per Jm Bobrowski tributa Intercipere Ejus Conatum esse. vetante Jnō Obrębski Suos Conatus ad effectum non deducere, Et hac Supra scriptis ribus Actum Super Sbō Matheo. apud Jm Bobrowski Indebite Intervenisse. et per Mem Coram Actis Authenticē recognovisse Curasse, Propterea Judm presens. ex Rationibus Supra scriptis ad ejus Judm Suum pronunciandum. Utrasq; Partes in cumpetenter Ejusse Arbitratus.

Inter. Religiosum in Xto Patrem Pium Loya Conventus Plocens. Ordinis Sancti Dominici Priorem ac totam Ejusq; Conventus Communitatem Actr per Religiosum in Xto Patrem

Appellatum J.

Hyppolitum Grajewski Epus Conventus Causar Procuratorem et Sr Theologiæ
Secundarium Lectorem Suo d Loliq Epus Conventus nrũ patter Et Quoniam M
Antonium Mrozowski Thesaurarius Vernicare Citus Spone se Trũ disparet
et Se Condemnare permittit Proinde Super Eos Citto disparere nrũ non Solu
tionis Census. a Summa Orgli Decem Millium Sexcentor Sexaginta Sex Marcar
Pol proveniens ex Contraventionis Decreti permittitur Condemnatos quam J Burg
grabius loci Spone quibus Juxta Juris prescum Exiguatur Publicatum 5
Inter Eos Acti ut Supra per Eund ut Supra. Et Quoniam JJ Franciscus et Alber
tus Fratres vitus et germani Rawiczowscy Citti presens in Trũ disparent et Se
Condemnare permittunt Proinde Super Eos Citto disparere nrũ non Solutionis
Census. a Summa in Bonis Barczkowo Inscripta. Debitat 200 Florenor Pol De
cernitur Condemnatis quam J Burggrabius loci presens quibus Juxta Juris prescum
Exiguatur Publicatum 6.e
Inter Eund Conventum ut Supra per Eund ut Supra. Et Illustr Andreas Andreas
Plaskowski Archidiaconum Pomeraniæ Futurens JJ Vincentium Onuphrium Julian
nam Mariannam Virgines Innuptas. Fratres et et Sorores Inter se germanos Mino
rennes Kotkowskie Citos per J Ruremum Skwarski Inscriptum Sufficienta Cum
partitione ad inventa Partibus in Causa presens expedirii mandat In Experimentis
Jenarii Partem Actr Dorent Plum Cittan de Trũ et Contentis Citationis Suæ ibi
dem stando Docuit Prosequendum in Prosecutione ulterioribus Pars Partium
Controversijs Suis Coram Judicio Judicis Prudentis Probidus Judm Decidendis Citatis
nrũ Partis Actr Parti Citte Suum ad Judm pro Solutione Censuũ. a Summa
Quadur Millium Florenor Polonor provenient Jdr Actr Decernit Qualenus. Per
Illustrem Dnum. Plaskowski Tutorem JJ Kotkowskich minorennium Tutor Fundan
do Bona Hereditaria minorennium hereditar Civium a Summis Una. Duar Milli
um Tymphorum per J Simonem Thadeum Mirowski Vicarium Terræ Visl Capi
taneum et Judicem Crein Visnensem Admodum Rndo Martino Lwinski Sacræ
Theologiæ Doctore ac Conventus Plocens Ordinis Prædicatr Sr Dominici Prioris Ejusq
Successorib Actis officijs presentes Sabbo pri Trũ Divæ Annæ J Mariæ 1755 Trũ
Ao modo remptis in Bonis Hilarique Inscripta. Contractus Resignatorio Bpharum
Jovis. Varsaviæ Die 6 Aprilis 1762 Inter Rdm Dnum J Mirowski ab Una et Rm Jose
phum Kotkowski Notarium Terræ Plocens ab altera Partibus Jnitus et Confectus ad pari
ficandos fuit M Kotkowski in re Assumpta. Altera. Duar Millium Tymphorum per M
Elisabethem Plaskowska ab M Josephi Kotkowski relictam Uxorem. Religiosissimo
in Christo Patri Hieronimo Swierzynski Sacræ Theologiæ Lectori Conventus Plocens
Ordinis Sti Dominici Prædicatr Prioris ac totius Conventus Actis officijs presentes Trũ Sancti
ri Vigilia Festi Nativitatis Sti Joannis Scribit Die 23 Mensis Junij 1775 Ao de Mille
simo Septingentesimo Septuagesimo quinto hæredes Inscripta. provenientes
ex Aliquot annos retentum Feria Secunda post Trũ S Joannis Bapte Ao Cur
renti Jntendere Coram officio et Actis Presentes Sub Pœna Banitionis in Casu
Contraventionis Prius Magnum Jus Jurandum Publicandum Salvis Juxta Statutis
in Supra scripto Trũ Solutionis præfixo. per Utrasq Partes prædicendis et exequendis
prius Petitione in non et Pœnarum Resolventis per Actr Attorneatus. Actor
rat et realiter Enumerat Petita Pœna Unius Marcar Polonor per Actores per Plum Attor
Actoris cum Cessu Jn Trũ et Sub Rigore Superius appositis Judicio quo qui
Tribunali Jnsistenti Sub Decretivo Rigore Pœnæ Trũ In Regestro Panalium
Extendendo Solvenda.

Inter S. Casimirum

Inter S. Casimirum Bictelowski alb prăliter Andream Ronsinitum.

Inter S. Franciscum Leorlowski alb prăliter Coram Judice presens
Comparens Licet quidem Ff Thomas Parem et Jacobus Filius Bru-
dnicky Alti procuratory in Imo Disparent cum tamen Praelpa Lum-
mako ut pote Procuratore fundamentalibus prima quidem Feria 2da
post Festum Visitationis BVM. id est die Imo Mensis July in pri-
mo Actatorio Imo altera Feria 2da in Festino Festi Sancti
Andreae Apostoli Lubiet die prima Mensis Decembris in Libro ulte-
nionis fortis faciendo Executionis citatus Imo immediate sequo
VIIImo Festia Feria Secunda prdie Festi Sanctorum Innocen
Regum id est die Quinta Mensis Januarij Imo nunc Currenti
In Libro ultimo ejus fortis fuit alias ad Judicale facies de Executione
valione non Solutionis Summae Centum Zyphonum verbaliter
ab actore in eum dimissionis actionem ab actore acepta una cum
provisione ab eadem Summa provenien Omnibus in Judicijs offi-
Lui in eum codendq negotio obtentis et publicatis Legis alienterape
convicti probantur Judicio Parti actoree negotium Judicare non
Dat in Judicatione Negotij Quoniam Pars actorea Verbale pro Se-
latione Summae Centum Zyphonum in eum dimissionis
agnoram per actor a se acepta" ad hoc Solem expectationem
cerunt Quatuor S. Franciscus Jurlowski actor realiter Summa
praemissa Centum Zyphonum Parti Ctte mutuo data et sibi ad re
stetisse eum debitae [illegible] Compros ad [illegible] Judicium in Sequen
[illegible] Judicij Legis Post quam probationem Subscriptam ad Nos Judicium
Judicijs Legis Post quam probationem Subscriptam ad Nos Judicium
Decernet id quod Juris erit Ff # Suspensa resolutione tam negotij
Principalis quam Ctuis praemissis

Inter Ff Ligismundum Dramiensky et Martianum Silichowska
Judicem Conjuges actores per maritum Suum et Consortes Suae
mine prăliter S Victorem Pomianowski Ctum prăliter alios quos-
niam Li et quidem S. Constantinus Pomianowski disparet cum ta
men S. Victor Pomianowski presens in Judicio se prăliter distit
Panalitas q Decreto Judicij Lui ejus de SS. Pomianowskim distinctum
designata apparet Proinde cum S. Constantinum Pomianowski
In fine Decreti fundamentum declarat et Partes Comparen
negotium Judicare mandat In Judicatione Negotij Judicium Sor
tium utrarumq controversijs in Judicium Lucha Judicis examinis
ditationem Actis actoree Pars Ctta Lucha ad Judicium ratio
ne memorato Decreto contrarie nos Pena ad Satisfactionem dis
Decidendo Quando quidem Manifestatione Coram actis officij Lui
Feria Secunda post Dominicam Letare Quadragesimam Libet die
30 Mensis Martij Anno Currenti per actorem cum Legrasenos
Ff Pomianowskie Ctos respectu Bona Scupliis Quatuordecim
Marcianum Polony actor per Ctos distinctum Decreto prae alle
gato Lobi Juramentu in Imo eiq Decreto Satisfactionis una
cum publicatione Bona D. Parte Contravenisse Deinitus Judicio
Legrasatum S. Pomianowski Comparens Bonas contravencionis

cubuisse

Colonicab actori per Partem Citatam Actori Cum Lemma Judicio quoz
Leu totidem inimitanti Solita Juris praxi Solvenda

Inter eosdem actorem ut supra M. Michaelem Camvoarlii Venatorem Ryssinen
sem per S. Josephum Lempidis S. Carolum et Rosaliam Virginem Jun-
nystas Minorennes Gothouarlii Actos per S. Valentinum Zoltbuslii
et S. Antonium Louisreuarlii Act per eosdem Sufficiente Competentione ad
inventa Partibas ea pesis mandat in expressamento Exauditis Partibus
Controversijs in Judicium Cum Indutis ea audites Judicium Admitatis
nem Partis Actoreæ Parti Citatæ Cum ad Judicium pro Solutione
Summarum Cenipti Cenis ad Solvendum Actori apparatarum
Summarum Cenipti Cenis ad Solvendum Actori apparatarum Sive pro
~~Citam Decidendo~~ post translatum Juris ad paratum Sive pro
Paratum Decretum in Cuntis Actoris Comparabilis realitatis Cen-
ptoreus et Summarum unias Centum Symphoneus alterius Ducen
toreus Symphoneus Citam Decidendo. Satisfaciat Actor Decreto Juris-
dicente Libri Jeratoria Comparabilis realitatis memoratorum Scripton
ac Summarum per Actoreus pretensarum Jn Judicij officij Cui Cenia
Secunda post Festum Visitationis BVM. de qua die Septimus Mensis
Julij Anno proxime elapso 1777mo Inter Partes Comparentes pro-
nuntiatum fuit in instanti et Dictus eisdem Actori Mulis Judex ad proun
tiandum Juramentum Rotham Prasidet Rotha in cuius Decreto expres
tiandum Juramentum Rotham Prasidet Rotha in cuius Decreto expres
Cuo attento Juramento Decernit Judicium Quatenus S. Antonius Rozi
reuarlii Citus emendando suam Depositionem Cenu et ab actis proxem
pro Festo Nativitatis Sancti Joannis Baptistæ Anno Cuenti
proxime Judicem Coram Officio et actis praseny Lubsano Scriptam
Contraventionis Licet Manifestationem Juris faciendum publicandum
Summas Cenias primam Centum Symphoneus quemlibet Symphoneus
Unginta alti großis numerando ad Scriptum manuale die 30 Julij
in Laboritio Bortii 1759no annos atuatum alteram Ducentoreus
Symphoneus quemlibet Symphoneus Unginta Cea großis computando
ad dictum Scriptum manuale Die 9ta Februarij in Laborino
Bitis datum atuas manu propria olim S. Stanislai Gothouarlii
Gothouarlii minorennium Actoreus Parentem Subscripta in rem
et Personam actoris Licentia per eosdem olim Suum Gothouarlii
ab actore contractas ubig quibusvis de Cujus Juris et Protectionis
Cuus Justitia mediante Cessione in Personam Servolentis Subsequens
Solvat Cuita Sanctus Thomas Marcarem Solonicab actori per Servolus
actori Cenu Cuenmis Judicio demq totidem in instanti Solvi Juris
Communis Succesu Solvenda.

Inter S. Josephum Obrembski actorem pnaliter et M. M. Hedwigim de Walzer
oland S. Thomæ Unienyski Camerarij Granicialis Slovenj Relictam Jon-
sortem Ciduam Matrem Jacobum Filium Unienyski minorennem
Camerandum Granicialem Slovenj Act per S. Bartholomæum Mald-
auerski Coram Judicio praseny Comparentes Judicium Actoreum
Partis actoreæ Partis Citatæ ad se pro Cevatione Summæ Millesduentos
Symphoneus in obligationem Sortium in Bonis Studiosi actoris hered
per prafatum olim maritum et Parentem Actoreum exposita Dem-
sicationes Pretensionem et prospicione obliga Dicta emicanq edictam
Decidendo.

Deudendo Recepaniam ope Condescensionem SS. Hiacynthi Sredzebski et Pauli Chmielewski Burgrabiorum loci praesens de Bonis Gluchowo Captato tempore adivenit Loci SS. Burgrabij amicas absentiarum obstante praevia de adventu Loci tempestive faciendo adisatione mutuo Partium Lemptu Conducendi Condescensui ante omnia Contrahendi obligationem respectu Sortis in Bonis Gluchowo Litis aliisve hereditariis inter Eosdem alterum ab eisdem et praefatum olim S. Mieczyslai mantum et Parentem Victorem comportare demandabant, cui comportato de Statu Bonorum de desolatione aut reparatione aedificiorum tum dependentiis aut auctis insemina tionibus Certis Partium pretensionibus inquirendi investigandi Juramenta pro exigentia injungendi inquisitiones peratorias expedient Bonificationem pretensionem quantum cui a quo pro venerit praestandam demandabant Levationem Summae in obligationem Bonorum Debitae Sortis exposita et resolutae eisdem dictae Sortis determinabant Rejores Rectorum pro exigentia negotij annectendi Partes in omnibus et singulis Pretensionibus ad contenta Litoris Bonis pro iure et aequo finaliter Decident dijudicabunt et moderabuntur Leis esset Condemnationes Debet dijudicabit et moderabitur Lapis vel quovis Decisioni Partes utrae parere et acquiescere de Judicatum pati Lob Pena B. illis in Bmo Condescensionis Super Parte Contravenie publicanda debebunt et tenebuntur Lucta Pena Lemptus Quae tuordem Marcarum Polonicalis Parti per Partem Compensanda Judicio autem ab utraq Parte per medium in mutuali Juxta Solitas Juris praxeos Solvenda.

Inter SS. Ludovicum Parentem autorem "negotij et rem" Capsandae atq Joannem Albertinum Simonis Lezeckij Consortem Filium et Filiam atq Joannem Lotermilch actores per Parentem Suo Filij ac Filiae Laudemie praliter S. Ignatium Opaurski filium negotij actorem Capsandae praliter Coram Judicio praesens Comparentes et verum Judiciam Litoralium Partium altercantes et pruden cum Judiciter controvertentes ete Judicium Litoralium Partium altercantes et pruden SS. Lotaynskich cone S. Opaurski respectu dempnionis actionum in Bonis Lasthowo Litoreum ac attentatarum violentiarum atq Litatorum Damnorum tum Juriscendarum Peranarum in Solidationem condemnationis obtenta Juevo Opaurski cone S. Ludovicum Lotaynskis pro Capsatione ejusdem condemnationis Super re obtenta Lucrum ad Judicium editas deudens Liquidem Causa praesens Lene condescensione decidi requit Pacto recepaniam ope Condescensionem SS. Matthaej Leny Wlowaurski et Pauli Chmielewski Burgrabiorum loci praesentes ad Bona Lubkowo Captato tempore adivenit Dui SS. Burgrabij amicas absentia non obtante mutuo Partium Lemptu praevia de adventu Loci tempestive faciendo avisatione Conducendi Condescensui de dempnione agrorum violentijs Juriscij Damnis Inquirendi Juvestigandi Inquisitiones si necessarias portabunt Juratorias expedient Juramenta pro Opportunitate negotij

exciperent, Calculum si deliberatur perfe faciens Processum cognoscendi Bo
nificata nem Pretensionem quantum Ei a quo provenerint demanda-
rent Penas Lopes que interesse extendent Lipores decernendum Ame-
tent Partes in omnibus et singulis Pretensionibus ad mentem seu
potius exigentiam Juris pro parte et aque nihil intuitum et irre-
solutum relinquendo deinde judicabunt et moderabuntur Lipis sed
quorum decisioni Partes utraq parere et acquiescere ac Judicatum
pati Sub Pena Bille in Jure condescensionis Super Parte contravenien
publicanda debebunt et tenebuntur Lecta Pena Simplici Lecturo decern
Marcarum Polonicalis Parti per Partem pro mandato Judicium autem
ab utraq Parte per medium in instanti petita Solitam fenis communis
pradicti Solvendo.

Inter S. Gregorium Gorcicki Actorem per S. Matthiam Starczewski, Et quoniam
S. Joannes Petrykowski Actus presens in Jure disparet et se condemnare
ratione non Solutionis Summarum permittit Provide Super eadem Actio
disparen decernitur Condemnatio Litis additione pro peragenda Exe-
cutione quam S. Burgrabius loci presens Lipis Expedit ad
Publicatum 8

Inter SS. Gregorium Gorcicki et Victoriam Petrykowska presentem Conjuges actoras
per S. Michaelem Solomicki Et quoniam S. Joannes Petrykowski Reus
presens in Jure disparet et se ratione non Solutionis dotis de Bonis Ma-
ternis Litis pendente provisione provenis condemnare permittit
Proinde Super eadem Actio disparen decernitur Condemnatio quam S. Bur-
grabius loci presens Lipis Executionem
Publicatum 9

Inter SS. Petrum et Catharinam de Kolczynskie Jacobum Comites Kwiecinowski Actos et Actas
per Dnum S. Kwiecinowski Suo et Conthoralis Sue nomine et SS. Mathaum Zgorzelski et
Hedvigem Kolczynska Comites adp. Adamum Kowalewski et Magdalenam Kolczynska
Jllos Comites Actos et Actas per Mandatos Suos et Conthoralem Suam in scriptis Coram Judicio
presens Comparentes Eandem causa presens respectu Totius et Integre Sub
stantie Suppellectilis Domestica Debite Occupationis ac aliasq pretensionum ex Fundo
Bonorum Kolczynsko pululare Jnnis Suis sibi ab invicem edita Specificatas Suas
in Judicio promovebant Que cum Condescensione Decidi non valet Proinde Judex pro
Necessariam esse Condescensionem ad Fundum Bonor Kolczynsko Sorlemq Et Valen
tini Kolczynski ad prescindendis Penibus Parentis hereditarie SS. Joannis Excepto
wski et Mathei Krzystkowski Burgymistrorum loci presens advenerunt Qui SS. Bur
grabij Captata tempore Patria de adventu Sui tempestive faciendo a vicinatione
mutua Partium Simplici Conducendi Condescensum arte omnia Comportata
nem Documentorum Causam presens Principale previo Juramento Super realem
Comportationem Bonor per Prefatos prestando Assignabunt Pretia signabit Ex Eisdem
Comportatis tam Mobilem Substantie Utilis Mobilis et Immobilis Constituet Quo
Pretio et quam Onera in Sorte memorata Bonor Kolczynsko Existere Liquida
bit Liquidat. Ad quodlibet Divisionem vero proprietatis nec applicabit de deductione Sive
Reparatione Edificiorum Aedis ad dejudicatis Inseminaturibus inquirit Investigabit In
quisitores Juratorios si necessitas postulaverit Expedit, Juramenta ubi necesse fuerit
Excipit Calculum Si Opportunus videbitur polandum Ex Provenibus de Sorte Bonor Kol
czynsko Ulterius absentia non obstante.

czynsko

Rotzyrullo Perceptis prestandum demandabit. Solutionem Summarum
qui et eque provenent ~~demandabit~~ Jmungit Jmam Solutionj prosig et
Rigore Decreti Annectet Benificiationem protensionum Sigue Juste ap
parueint desidet Partes ij vi Omnibus et Singulis protensionibus nihil vltatis
et Jrresolutum relinquendo. ad Contenta Jmarum Partium Utrinj ps Justis et Equis
finaliter decid et dijudicabit et moderabitur Pow utrinj decidet dijudicabunt
et Moderabuntur Cujus vel quor Decisionj Partes utrinj parere et acquiescere
ac Judicatum Pati Sub Pena Rebellionis Ille vi Jmo Condescensionis Super
Parte Contravenere publicandj debebunt et tenebuntur Justa Pena Simplij
Quatuordecem marcar Polonicalj Parti pro Parte Comperuanda Judicis
vero Sui ~~Pro~~ Medium vi vi dictj Juris Solitum Juris modum Solvendo
Pro Que Condnis Jmo Partes quas voluerint et Registrum presens popo
scerint Tradendi Actitandi Comparent et Sub Simili pigore quo Supra
Judicatum pati astrinxit D P V. C ab Utrinj Parte

Inter ~~Jj~~ Rodygerum Gutkowska vtu Jo Alberti Dzigielowski relicti Contem Viduam Tho
mam et Adamum Gutkowski Fratres vitricos et germanos Actt et Cittos pro Jo Tho
mam Gutkowski Suo et Suprascripti Actt et Citt nmi pariter Reliquisse ac
ad Judicandi Urbulam Constantiam Podolla Conventus Supremi Monialium Ordi
nis S Benedicti Abbatissam totumque Suum Conventum Citos et Actum fuit non so
Mustaum Lubieroviti Bonor Conventualium Economum Actt pro Jo Joan
nem Szczepkowski tum Jllum Admodum Rdum Gregorium Woldrzynski
Eccle Siepracen Boatissime V. Maria Mansionariorum decisj Cujus vi
Nomine Jnfula Viduam Citam pro Jo Joannem Szczepkowski Coram Judice
pmissis Comparere vo Judex Deidem Citationes Partes Actt Partibus Citis Sum
ad Judicium ib ab vi vicem Partis Deidem. Succinctam Anteriorem Condescensionem
Decretum Judicij Officijque Suum Ero Secunda post Dnicam VGV Mariae pmissa Videlicet
Die Septima Mensis Julij Anno Domini 1777mo. Inter Suprascriptas Partes Citas
ad Bona Suae deputata. Ab Subsecuta fata vti Jo Alberti Dzigielowski
Suum non est Solita effectum. Proinde Necessariam esse Subattemam Condescen
sionis Quoad post Dnicam Cantate Ab presens presentem Judicare ad Bona Suae Jj
Hyacinthi Szczepski et Pauli Chmielewski Burgrabiorum loci presentis ad invenit Quij
Burgrabij unius absentia non obstante mutuo Partium Sumptu. Condemnat Condescen
sum Actis Omnia Computationem Scriptor Manualium quatuor vi non et Pensionem
Solitam ab Jo Thoma Gutkowski Servicem ac Registrum Solutionem decernite mercedis
ipsi Concernens vices continuo Juramento per partem Citi producendo demanda
bunt Suae demandabit Expensas Computationis Scriptis et Registris Summas liquidabunt
vel liquidabit Si aliqua apparuerint inter Consanguineos Gutkowscios quarum Cujus Com
petierint dispertient aut dispertiet dispertiri adjudicabunt Citi adjudicabit Inquisitiones
Si Rusticas postulaverint Expedient vel Expedit Juramenta ubi necesse fuerit Cuipiet Citus
Cuipiet de Existentia Inventarii a rei Mtium ~~Ob~~ Jo Thoma Gutkowski proprios Inque
rit Investigabit Extraditionem Eorum Sigue apparuerint injungit aut injungat Con

tuto

Contenta Actionis Decet Superius Dictum Acta exarari in Dto exequendum sive Exequutor.
Partesq in omnibus et Singulis et Singulis Sententiis Rata habitura et Inviolabili relin
quendo pro Justo et aequo Lis Contesta Trino Plenum Utrasq Assistentia decidendi Jus Judi
cabunt et Moderabuntur. Sive Decidat Assistentia Judicabit ac moderabitur Cujus vel quod
Decisioni Partes utraque Pareas et aquiescere ac Judicatum pati Sub Pena Bannio
illo in Trino Condnio Super Parte Contravenie publicandis Debebunt et Cnebuntur.
Lucta pena Simplicis Quatuordecem Marcas Polone Parti per Partem Compensanda
Judicium Sue in visitanti Sub Rigore pene Banitionis Et Regestro Banalium Ca
rendae Ab utraq Parte Solvenda Pro qua Condnio Trino Partes quas voluerint et
Regidum praeses proposuerit Advisent Edicendi negotium Trino prestituant Omneq
in Codq Trino Sub Simili Rigore Comparent et Judicatum patiantur D:P:V:

Inter Reverendissimum Dnum Albertum Abbatem Canonicorum Regularium Lateranensium Ordinis Sancti Augustini Prepositum Antelmum in Actis Alt. Dominicum Piumicli Lucanensium Sue Ne Nuncium Et per Mag. Christophorum Liebinsli Lenen Comparentem a Parte Actrice Exposuerunt Jnstrumenta Comparentium et quoniam non Jnsistebat quominus Ipse Actor Jpsa Jnstrumenta Sue Jntentionis Sufficienter Probaret Sed Dominus Piumicli Ea Libere Ostendere Nolebat Ideo Ipse Actor Petebat Ipsum Dominum Piumicli Ad Ostendendum

in probationem quam reprobationem delicti dat et concedit dila-
tionem Inquisitionis ad contenta Partis actoreae Protestationis et
Actionis Durante Judicij lite edocenda. et addatur Mihi Judici
Partis actoreae ad prementi andam Juramenti Motham Praefatae
S. Hieronymus Skrzelecki Actor Lite et aliorum actorum sine Suo
attento Juramento Pars actorea Inquisitionem suam testes Suos
praeijs Conscribendis porrigendis Subscribendis et Partis per Partem
Communicandis Interrogatorijs ac Regestro Actorum per Partem
actoream Commutando et per Partem Citatum subscribendo Judicat
et Inquisitionem Suam instantanee edueat. Iuter Judicat et
Inquisitionem Suam Duxit Recepit de Recepte quietavit Quam In
Legueng Judicij Sui Deponat Jf.

Inter S. Valentinum Zakowski B C P Actr pttr et Quoniam Jos Paulus
Boyniewski Mathiae Lamenski Joannes et Casimirus Obrąb
ski cum L Alberto Pastor Citti Comparentes per Suos Pro-
curatores Citatus disparere mo veri
dennare permittit Proinde Super Eos Citts disparere mo veri
tatis deponere Testimonij Decernitur Condemnatus quam S. Bur
gravius loci presens quirio Juxta Juris praescum Exequatur.

Publicatt

Inter Infidelem Ilyiet Jakubowicz Judaeum et Parochum Drohoiens Actr per Ra
tum Turowski Et Quoniam Jos Adamus Malewski et Albertus Zaręba Citti
praesens vi Trio disparere et Se Condemnare permittunt Proinde Super Eos
Citts disparere mo Statutionis L Pauli pro Prohibendo Testimonio ac deponere
Ejusa Decernitur Condemnatus Quam S. Burg: loci presens quirio Jux
ta Juris Praescum Exequatur

Publicatum 12

Inter M Lucam Muzynski Subdapifer Podoniens Dnum et Albertum Popie
wski Bonor Pierakowo ac alios Earumdem tum Ebum Michaelem Borra
in Pierakowo Custodem Actoreos per S. Albertum Popkowski Rip et Supra
scripti Actr mo pttr et S. Joannem Annielewski Actr per Sm Christophorum
Zielinski Et Quoniam S. Adamus Annielewski Citus presens vi Trio dispa
rere et Se Condemnare permittit Proinde Super Eod Citts disparere mo in
bonis Bon Pierakowo absq Consensu venationis ac Stoi Michaelis Borra Custo
dis Cujaculatione decernitur Condemnatus quam S. Burgrabius loci presens
quirio Juxta Juris Praescum Exequatur. cum Comparere vero Causa presens
Suspenditur ad Contestationem disparere

Publicatum 11

Inter M Thomam Nowowiejski Venatorem Terre Vicegrodiens Dnum tum M
Antonium Niemiłowski Bonor Rogowo Administratorem ac Honesta Hele
nam et Barbaram dicta Jurskie Conjges molendinatores Actr per Sm Nicode
mum Skwarski et Sm Antonium Dobroski Citum per Sm Mathiam Starczewski
Tenutt Partem Actr Decere Partem Citam de Trio et Contentis Citationis Rubrij
inviolanti et Quoniam non Docet Proinde Citus a Trio presens liber pronun
tiatur

Inter Sm Stanislaum Czachowski Actr pttr et S. Andream Jurowski et Ignathem
de Przechowskie primis S. Laurentij Dzięciołowski Secundis ad presens voli Instam
Conjges Citus ac Petitio ad S. Laurentij Dzięciołowski Citus per Suum S. Andream Su

manski

Inter SS. Matthiam Stoiowrski et Feliciamam Seccinska iuxiem Conjuges Parentes tutrm Petrum Stoiowrski Filium actores per eum S. Petrum Stoiowrski Filium suu et Parentum suorum me praesentem S. Matthaeum Zgorelski Actum praesentem Coram Judicio prasens Comparens etc Judicium citationem Partis actoreae Partis Citatae Cum Judicium rationem absentia tarum violentiarum editam decidendo ad effectualidnem Partium citra rum ejus Partibus in actuatis et creatis Dat et Feriendo Dilatidnem Jurisdictionis Loci contenta Protestatidnem et Validnis Partis actoreae in Seguenz Judicijs Luis eruenda SS

Inter SS. Lechum Cachorowrski et Victoriam Serazewska Juxiem Conjuges ad per S. Matthiam Starezewski Et quoniam SS. Paulus Cybowski et Mariannam Stolczynska primi olim S. Joannis Zelwerski ad praesen Secundi voti Juxiem Conjuges Vitricus et Mater Joannes Damasius Minorennes Zelwerey Dniczni et Filij in primo Thoro procreati Citte prasez in Jmo disparent et ac Condemnare permittit Proinde Loco ejus Citti disparenz in Loco citatoria forte finalis ac Judicata facienda Executionis et Solutionis Summa Litem provisione ab eaq proveniez Decernitur Condemnatio Quam S. Burgrabius Loci prasez Judicij Juxta pro tribunali Exequatur.

Publicatum. 12

Inter S. Stephanum Seraiewski actorem per S. Josephum Septdecki et SS. Jacobum Dnicznewski Hedvigim Relictam Consortem olim S. Alberti Dnieznewski Matrem tutrim Sathanaem S. Praepositi Sontem Scrutulam Virginem Immaculatam Mathaeum et Andream Filios et Filias Dnieznewskie Actor per S. Jacobum Dnicznewski Suu et Superscriptorum Citt me praesentem Seneri Partem actoreae Socere Partium Actoris de Jmo et Contentis Actionis Suae instantis et quoniam non do et Proinde Libera Pars Citta a Jmo prasez pronuntiat

Inter Susannam Jorska Relictam olim S. Stanislai Mezinski Relictam Sontem Viduam actricem inter et Mariannam de Leszczinskie olim M. Petri Zakrzewski Vexillifendis Sandecensis Relictam Sontem Viduam Matrem ac Pars Tholomaeum et Sathanaem Filium et Filiam Zakrzewskie Actor per S. Matthaeum Lesorski Comparez Liquidem Pars Citta meate Legis Sine Curatore et Patribus de Judicio respondere non valet Proinde Judicium prasens Mde Leszczinska Matri Suu Curatrice S. Bernardum Leszczichi Fratrem Germanum MM. autem Zakrzewskim minorennm Actr M. Bartholomaeum Zakrzewski ~~Patrem~~ Patruum suu Patrem opignat Loco Pars actoreae pro Sequenz Judicijs aditare tenebitur SS

Inter S. Petrum Liemiszkiewicz actorem per S. Carolum Lesowski et Quoniam S. Laurentius Dobrski Citatus prasez in Jmo disparet et ac Condemnare permittit Proinde Loco ejus Citti disparenz ratione non Solutionis Summae Litem Decernitur Condemnatio Quam S. Burgrabius Loci prasez Judicij Juxta pro tribunali peragat.

Publicatum 13.

Inter Jmd Casimirum Bielkowski Dominum et Hostium Sacrum Ludovicum Kowalski Civilatorem tum SS Petrum et Thomam Subditos actores et Citatos per Jmd Casimirum Bielkowski Dominum Suu et Superscriptos Actorum et Citatos Nomine personaliter Jmd Mathiam Valentinum et Adamum Kiedrowski

Citatos

Cattor et Actorem per Spm Mathiam Niedrouski Reu et profatos Cattos et Actos
Nomine patter Spm Ludovicum Bietkouski Cattum et Actorem patter Spm Jose
phum Bietkouski Cattum per Eum Sp Ludovicum Bietkouski Sufficienti Com
parentes Advicenta. Partibus expenin mandat Jn Experimenta Que ad Actore
tum Spi Mathie Niedrouski Contra Spm Casimirum Bietkouski Institutt Teneri
Eum Spm Ludrouskie Dovere Spm Casimirum Bietkouski De Irno et Contentis
Catalonis Sua, in instanti Docuit Prosequantur. in Prosecutione Ulterioribus
Eatis Plum Controversijs in Judio Suum indulsis Exaudita Judio Jnsistendo Decre
tis binis injtatis repositionis Jnquisitionum per Partes Ultrasq ductas iuxta
Actis Judicijs Suis inter Partes. Comparentes Catis Teneri Eas Partes hasce inqui
sitiones reponere in instanti et Juniam reposuerunt Proinde Satisfecisse Sen
tentie Judicij Sui Exactas advenit et ad latendum reposita Jnquisitionum
Condescendit Judicialiter et per Omnes Circumstantias Cadinatis et examinatis
et quia que ad Actoratum Sp Casimiri Bietkouski et Honesti Jacobi
Ludrikouski Villatoris tum Spi Petri et Thome Subditor Contra Rtes
Mathiam Valentinum et Adamum Niedrouski Institutt Siquidem Ea
Ejus Jnquisitionibus laude patet, Spm Casimirum Bietkouski in Bonis
Smadzewo Wlostj. Lat nullam habuisse possessionem tamen per predictum
Honestum Jacobum Ludrikouski Villatorem ejusdem in Stipulatus Al
gimis Jnstus Niedrouskich inter Manipulos ad hus non collectos
gregem Ovium impulisse, et Eisdem ovibus Damna Intulisse, hostaltem
Progressus dicti Villatoris per Spm Mathiam Niedrouski deprehendisse,
Eum Villatorem flagro aliquoties percussisse Ideoq Judm pro ea Eo datam
Spm Bietkouski quam ejusdem Villatorem in competenter agere advenit,
et Spm Mathiam Niedrouski Jmmunem declarat. Que vero ad Actoratum
Spi Mathie Parentis et Adami Filij Niedrouskich Contra Spm Josephum
Ludovicum et Casimirum Bietkouski tum Honestum Jacobum Ludrikko
uski Villatorem Spm Intendentatum Inquisitionibus Audiendi et Constat per Sp Casimiri Bietko
uski Answes decem in Agris Suis recenter inseminatis nullis Damnis
Eisdem Bijs Capitalibus
Spi Mathie Niedrouski propriis ~~citatfecisse~~ Laudat equis Spos Niedro
uskich abusisse, Jnventaria in frumenta et prata Consultis Jmpulisse, Eas
Jnventaria ultra proprietatem Substantie Consequisse Damna in frumen
tis et pratis per Omnes Spi Bietkouski et Eorum Subditos intulisse Spi
Niedrouski laesisse, diffamasse, vitales nullis de Damnis abantes insse
quisse, et fame macerasse. per Spm Ludovicum Bietkouski Spm Sobocki Ja
nitorem Sp Mathie Niedrouski Contusisse, Convulnerasse, et hasta nulla
nulla de Causa ni si fuga Salvaretur transfigere intendisse, per Spm
Ludg Josephum Bietkouski Spatz Spos Niedrouskie varijs in locis Coram
diversis Personis laesisse, diffamasse, Spm autem Ludovicum Bietkouski
Subus in Piso. Candis vero Jnventarijs alijs in frumentis Spi Niedro
uskich Damna Intulisse pro his diz delictis ac aliisq Omnibus Jnquisitio
et Eorum Spi Ludovici Bietkouski Contra Sp Niedrouskich, et per Conci
liationem Causa Exhalationis Sua extitisse.

rebus

Jnquisitionibus. Deductis Eos Spū Bielkowski Judm presens puribi
les Declarat Statuendo Quatenus eluendo hos Suos temeranios progressus
Turnin Superiorem Castri presens Ergius Praefus Casimirus Bielko
Tra Secunda
wski, post Jm Sanctissimo et Jndividuo Trinitatis Aō Currens presi
denti Jam vero Ludovicus Bielkowski Feria Secunda intra Octavas
Festi Sacratissimi Corporis Xsti Dni Aō presens Gnedus quoqū Josephus
Bielkowski Feria Quarta Jntra Eas Octavas Festi Sanctissimi Cor
poris Xsti Dni et Eas Aō Jngredientur. Ejusq; Sessionem Turnicatū ut
pote Casimirus. per Spatium Duar Septimanar Ludovicus per
Spatium Unius Septimanae Josephus quoq; per Spatium trium Di
rum integrar Bielkowscy sine Jntermissione Continuent et Explerint Nec
non si Egressu de turri Jis Spū Bielkowscy. nimiū Casimirus poenam
Quadruplum Quatuordecem Marcar Polon Ludovicus vero poenam Du
plicem Quatuordecem Marcar Polonicall Josephus denique poenam Sim
plicem Quatuordecem Marcar Polonicall Signatis Spū Mathia et
Valentino Niedrowskim Coram Officio et Actis presens Sub Pena Bannitū
nis si Casu alicujus Contraventionis Circa manūem Jdem faciens publi
randi Judicio quoquū Eas poenalitatem per Medium in instanti
Solitū Juris Communis processu Solvant Nihilominus Partes
Domina Sua in seguens Judicijs Suis ad prosequendas Visiones Compro
bent post quam Comprobationem Subsecuta sed non Judm decernat id
quod Juris erit Termino Conservato.

Jnter Spū Casimirum Bielkowski Actū partem et Spū Stanislaum Trębiński
Franciscum Sawłowski et Albertum Smardewski Cttes et Patrone Jnde
bita ex Jndigena per Eum Spū Stanislaum Trębiński Suo et Eor Cttis
nō parte Coram Judicio presens Comparens et Reum Judicū Contro
vertens Quar Partium Controversijs in Judm Suum Judicialis Praxis Judm
Jnsistendo. Decretis binis injunctis repositionis Jnquisitionum per utrasq;
Partes tam in probationem Objector quam emendationem Eductis in acta
actis Judicijs Jnter Partes Comparere Satis Teneri Eas Partes Judicio
Decretis Satisfacere Ideq; in instanti et Quoniam has Jnquisitiones
Suas in Judicio reposuerunt Proinde Satisfecisse Eas Partes Sententia
Sua Judm presens advenit et ad lectionem repositar Jnquisitionum
Endescendit Quibus lectis et bene intimatis et Examinatis Quandoqui
dem Ex Eor Jnquisitionibus Sat luride patet. Damna tam in fructu
bus quam predijs Inventarijs Suis alijsq; Pactis vagantibus per Actos Actor
Jntentata. Proinde Dem Actor. Valorem Damnor eum Interesse per quem
nam Actos Majora Allatos Jn seguens Judicijs suis Comprobare tenebitur.

post

post quam Computationem Subscripti vel non Judex decernet id quod
Juris Erit Termino Conservato

Inter SS. Martinum et Antonium Fratres inter se Germanos Kowalczykie alb
pte Et S. Matthiam Kowalczykie Att pte Coram Judicio presens Compa-
rens ex Judiciali Citatione Partis actoree Actu Lecta ad Judicandum pro
Solutione Summe Centum Emphoneum cum provisione ab eadem Summa
provenien Citatam deinde decernit Judicium Quatenus Dem Citatus
Summam cum pramissam Centum Emphoneum Scripto Manuali d. 23
Junij 1777. pro Instrumento datato manu Actis Subscripto pro Inventarij
Confectione Citatam de qualiter cum Actibus Convenientibus Constitutam
Solvendam ac Cum Citatum hinc et ab Actu presens pro Vigilia Festi
Nativitatis Sancti Joannis Baptistæ anno Currenti proxime venturo
Coram Officio Actis presens sub S. Bonis Contravencionis Actis
Manifestationem Juris faciendam publicandam ad manus et quietationem
Authenticam Actorum in effectu emeret Citata Sara Pienc Marcianum
Solonie alienem Actoribus per Citatum Actibus cum Summa Judicio
Actum Stare Juris tanti pradii Juris Solvenda Solutæ # post Sacerdotem
Servitis et per Citatum Acceptis

Inter SS. Stanislaum Jombinski et Victoriam de Szawdarskie Juricem Conjuges
Citatum Martinum Szawdarski Actores per S. Matthiam Krzywkowskie
Juratum Plenipotentem SS. Casimirum Josephum Ludovicum Fratres
Inter se Germanos Bieth Orlie Citatos per S. Christophorum Zielen-
skie et S. Felicem Biethowski Citt per S. Matthiam Starczewski Cons
Juratum Comparem S. Felicis Biethowski ab inscripta Comparitione
et Juramento Minus potens Condemnare permittit Deinde Super eos Bieth
Sowski ratione Sortium Super Bonis Krzyżowskie existen adaliat
fundi pretensionem excepto S. Francisco Szawdarski Decretum fu
damentalis Executionis Juris
Condemnationem SS. Burgravius Coi presens Juris Exequatur

Publicatum 14

Inter Illustrem M. Julianum Dembowski Relictum olim M. Thomæ
Dembowski Lucamerarij Palatinatus Plocen Consortem Vidu
tem et Franciscum Wasilewski famulum non M. Stroiwen
Stephanum Jamski de Romatowo Authenticum et Juratum Actis
per S. Franciscum Wasilewski famulum Loci et Suprascripti
actorum nomine Spaliter S. Joannem Szachowski Citt per S. Stanisla
um Szachowski Filium Coram Judicio presens Comparentes Judi-
cium Citationem Partis actoree Partis Citatæ Lectam ac Judicium re
spectu attentatarum violentiarum Actis deinde ad affectatio-
nem Partis actoree Partis citatæ dat et tenedit Relationem Inquisi-
tum Partis actoree Partis citatæ dat et tenedit Relationem Inquisi-
tionis et Objectionis Partis actoree Judi
cium super contenta Interlocutionis et Objectionis Partis actoree Ju
dicium Lege Judicij Leis Decernendo

Inter SS. Antonium Cominski et Margaretham Turska Juricem Conjuges
actores per S. Matthiam Starczewski S. Michaelem Krzyżanowski
per S. Stanislaum Krzyżanowski Citatum Comparentes
Judicium Citationem Partis actoree Actu ad se pro Solutione Summa
Trigenta octo flor Polon Citatam deinde decernit Judicium Qua
tenus Citatus Summam pramissam Trigenta octo flor Polon ad
Scripto manuali d. 9 Februarij ab Currenti Stricto datato et manu
proprio Citati Subscripto actoree Partis ad Solvendum

a Juratam

apparatam pro Festino Festi Nativitatis Sancte Joannis Baptiste
anno Currenti proxime venturo coram officio et aliis presentibus
sub pena [illegible] in Curia Contradictionis Edicta Manifestationem Juris
faciendam publicanda ad manes et quelas dictorum Authenticam
aliis Mandati effecta aliter exolvat Lecta Data Joannis Marcas
Polonici actori per Curiam Summa Judicis autem Citatis
juxta Solitam Juris Communis praxi Solorum

Inter S. Dorotheam Laurentium olim S. Ludovici Trembinski Relictam
Consortem viduam actricem per S. Josephum Templicki Procuratorem
Plenipotentem et S. Margaritham olim S. Antonij Stephanopoli
Relictam Consortem viduam Matrem Stanislaum et Constantium
Filium et Filiam Petry Courtie aly Albertum Petry Courtie coram
Filium et Filiam Petry Courtie Patruum actos per S. Matthiam Narcewski
et Petry Courtie Patruum actos

Tandem Non Sunt.

Inter S. Joannem Lordelli actum pro Alter et S. Paulum Sturmierli Actum
pro Alter. Coram Judicio presens Comparentes Judicium Actum
Ejusdem Partis actoreae Partis Citatae ad se post Mandatum
Judicum ad paratum praefatum paratam diei dictum Inquisitionis
Partis citatae Conspectum paratum Decretum minuta reportata per
Inquisitionis per actorem deducta dictam deducendo reponendas
Libras Inquisitionis suas pro tanto jubet Licet quidem Citatus
Inquisitionem de qua non debuit cum tamen in reponta Inqui
Litione per actorem deducta perscripta et se Judicaliorem per
mittit se Judicatum potuit offerre Unde Judicium praesens ad
Litionem reponita Inquisitionis Condescendit Lecta lecta et ex
omni ejus amittantia diligenter tractata et examinata Litem
dem ex eadem Inquisitione patetur probatur per S. Sturmie
rum actum Lordelli actorem aliisve locorum coram variis
Personis Vitae et diffamatae contemptae minas Comminationes et
Interfectionis palam propalatae Causa ita dictis actoris praemissis
existere Inventarii Consulto Inquisitionis Cum in praemissis et inde
damna intulisse alias Innocentias percipisse Pro his itaque delic
tis Inquisitione deducta eadem S. Sturmierli Judicium praesens
punibilem arbitratur decernendo Quatenus S. Sturmierli
Citatus in refrenationem praemissi actus Terminum superiorem
Curiae praesens hinc et ab actu praesentis Decima Secunda post Dominicam
Carnis Privii proxime Judicem ingrediatur ejusque Lectionem Decimam
per spatium duarum Septimanarum Litis interminationis dictae
rum at in egressu vero Panam Quadruplicem Quatuordecim Mar
carum Polonicalium actori coram officio et aliis presentibus
Curiae Contradictionis Edicta Manifestationem Juris faciendam
publicandam Judicis autem Sui earundem poenalitatum per me
dium Juramenti Juxta Solitam Juris praxim emanare S. Da
mna quoque actor Libi Matta respondere Comprehensa spe Segue
Judicij Sui Comprobet Unde Inter S. Antonium Actum Lordelli actorem et Actum et S. Lucam Geminski Actum
et actorem Matter et M. Antonium Zoraveky et Joannem Geminsky
C.

tem M.R.S. Provideam Martinem de Sadny de Kashny authenticum et
per alium fidei per S. Andream Feldscherli Judicum Juris tenoris de
cetij in anteactis depositionibus contentis ac in ambeatis Judicijs fidei
& Actis Comparcy promulgatis ejd Partibus per eundem a pene ab stinj
dicta reponere in instante et quoniam dicty Partes Leue Leneticiba
reponerent Proinde Judicium presens ad Lectionem reponendum
accepit Quibus Actis ac ex omni Circumstantia diligenter penitatis
et examinatis Quando quidem ex ejus reportis Lenetinjs dedicatum
manifeste ne Domo Honoratum Jeremiah Communem morbum
dispenderia duraße Quam Brigittam de Kraiewska Feminam
papam hene morbum esse & in hoc morbo fatis esse Quam quog
Feldscherlia Kraiewska Virginem Immutam Omnibus protulit in Cedi Legitis
Dnis decumbentibus ex Compassione proximi ipse in cuendo Salutis
Curam adhibuisse et fuisse, In tres arcimentum autem premissa
per dictum S. Kraiewska Matrem ejus S. Petronellam Feldscherlia quae
dam ornamenta mulebria ut pote vulgaliter dicta Zupanik Jorset
y Chustky tricuspe, hoc quog ornamenta post fata dicti S. Brigitta
Kraiewska Quon. Thomae Jeremiski Filiastri praefati S. Lucae Jeremiskij
dicti Consortis pervenere S. Lucam Jeremiskij postea ipse et eam S. Petronellam
Feldscherlia bono respectu Gratitudinis prestandae eam leni ictibus
flagro percussisse magnum tuber in fronte Capitis ex hac percussione
insuper ipse, Uxore et Filiastro actione Dubos ac Lesiones ut extra dicunt
de cetera ipsa Interpellationem quam citra dicti obiecisse, post
haec omnia eam S. Petronellam evitando ulteriorem oppressionem
in Domis Bordi Quae Horsteam Andream ovillatorem ne locasse
Commorantem, ex hoc eum loco ad S. Limoreum Parochiali in
Domis Diem bonae Commanere, sub tecto ejus Domus se locasse
Quidem morbum semilem spatio quatuor Septimanarum post quam
ipse R.D determinio quog ita Lue Sacerdotem Dum Sanctissimo
Juramento Sacra Eucharistiae invitasse, ad advenientem Sacer-
dotem ex Condignatione textuali per scalas serpendo in terram descendisse
Deinde circa tempore citato Dum morte mutasse Quam obrem fidei
praesens Septimanarum S. Lucam Jeremiski Penibilem arbitrio Illius decer-
nendo Quatenus fidei S. Jeremiski Dominum Superiorem Cattis Praesens
in Cortinem temerarij Lui pro prepus Penia Secunda post Dnicam
Exaudi anno Currente proximo Quidem ingrediatur ejus Lesionem
Curiam per spatium Quatuor Septimanarum Libi fatemus-
sione continuas ac explet nec non in egressu de Curia Sexan
dum plicem Quatuordecem Marcarum Polonicalium admo-
dum et quietalidem Dom Andrej Feldscherlia Curam officio
et artis praesen Fidei B. in Jam Cento adcalidus Ora manu
Feldscherlem Fidei faciendam publicandam Judicio Leue autem
eandem Penalitatem per medium Juris tanti juxta Lobi-
tum Juris Communis praefatum Solvat et realiter eximeret
Pono Lupenas expressa ornamenta Mulebria Rempe Zupanik
Jorset y Chustky Supradicto Dno Andreo Feldscherlio olim Petro
nellae Feldscherlae Parenti ad primam ejus requisitionem extra
dem S. Jeremiskij extradat idq Fidei B. in primis et proximis Judicij
Loci mediante Justa positam modificatione in Jam non extradidem
publicandq &c.

Actes Gm Jarmen

Inter Spm Joannem Senczynski Actr et Cttum pariter et Spõs Petrum Siemiętkowski Cttum et Actr ac Apoloniam Archutowska Virginem Inmptam Ctatis per Eum Spm Siemiętkowski Suo et Sp Apolonie Archutowska nře pariter Atg Spm Stanislaum Bayinski Vincentium Karowski Cttos. per Spm Joannem Szczynski Coram Judicio presens Comparens Dr Judm Decidendo Citationes. Partium Utrarg Sibi ab invicem Edit Quoniam Causa presens intuitu attentatar violentiar Suo in Judicio promoveatur Quosinc Inquisitionis Deduci non valet Proinde Necessariam esse Inquisitionem per Partes Utrarg tam in probatõnem quam reprobatõnem obiector Terminis Persinis Sibi editis Comprehensar in Sequenes Judicijs Suis reduenes Cenet Termino Conservato.

Inter Spm Andream Juliannam Spi Josephi Borowicz Annam Spi Josephi Malarowski Comitissam Catharinam Dtam Spi Casimiri Zalewski Barbaram Dtam Spi Alberti Gutowski relictam Comitis Eduae Kotłowskiej Fratrem et Sororem invicem germanos Actr per Spm Kleinethum Procuratorem Inscriptum Plenum Mandatum Woźnicki Suũ Notarium Crcis Plocens Cttr pariter. et Spm Thomam Ciołkowski Cttum per Spm Petrum Dudowski. Sufficiens Compartõnem ad inventa Partibus in Causa presens praecipui exigit experiri mandat In experimentum Judm Decidendo Citationem Partis Actr Partiq; Cttae Suum ad Judm pro Solutione Summae Duocentorum Sexaginta Sex Tymphorum. et Sexaginta duos Actis officij presens Spm Secunda ipso Die Festi Sancti Blasii Anno Domini 1766to Ad per Spm Ciołkowski Suõs Anna Potlitnicka Dta Mathiae filia Et Dta Francisca Uniezyska progenita Spi Simonis Miarowski Comitis in Porte Bonor Ciołkow. major natu Simplicis debiti Inscripta et post Plenum Dta Anna de Potlitnicki Miarowska Actrum Amitta decessum in Se Actrem Jure Successionis devolute Edit assertate Partis Actricis Datis Dilatorum Communicationis Documentor. ad Causam presens ut ex regulare Partis Utrigue consentiens Sui merito Summario producendor Spm Conservato

Inter Spm Casimirum Białłozkowski Actr pariter Spm Jacobum Uminski Cttum per Spm Antonium Borowski Coram Judicio presens Comparens et Secum pariter Controvertens Judm Decidendo Edictionem Partis Actr Cttae Suum ad Judm pro Solutione Summae Unius Ducenty inta Semi alteri ius Viginti Duor Aureor Hungaricalis Scriptis binis ad Solvendo Actori una cum Provisione Assecurata post translapsum Trium ad prorata Prosurus Paradum Decorum Vigilia Plius Utrarg Partis Comparitionis in Actualis Judicijs Suis Inter Plres Comparentes emanatum. Edictum.

Decernit Quaternus Partes Utrasq; memoratas Decem Injuncta Pars
Compartitionis Partium Utrarq; Satisfaciant ejusq; in instanti et Quo
niam hac Satisfactionis Ejus Decem Comparens Jos Umiński Dila
tionem Majoris sibi Concedens a Judicio affectat Proinde ad affectatio
nem Ejusdem dat et Concedit Dilationem Majoris prout Jos Umiński
Causas Suas Majoris Impertantia in Judicijs Cmne Pomaraniense
Actualiter Attendat quam in Sequens Judicijs Suis Literatorijs
Documentis probare tenebitur Termino Conservato

Inter Spectabiles Petrum Kuskowski Vidricum et Mariannam Kowalewska prius y gravamin affia Ut
in Actores partis Spectabilis Franciscum Kuskowski et Catharinam de Malarowskie Juvian
Conjuges Mariannam Lisowska Virginem Juvinptam Citatos per Eundem Spectabilem Fran
ciscum Kuskowski Suum et Conjugis Suae ac Virginis Juvinptae partium Coram
Judicio presens Comparens Spectabilis Judex Insistendo Decreto Judicij officij Inter
Partes. Comparere in Actualis Judicijs Suis in Puncto injuncta Compro
batorias tam Damnorum Illatorum quam vulnerum Actoribus Illatorum admi
sibiles ad Comprobationem Juratoriam praeallegatos Actores in instanti ad
invenit et Additum Illis Judex ad prestandam Juramentum in Eam rotham
Prout Damna in Visitatione Specificata illata et Vulnera Deductori
bus Comprehensa per effatos Citatos Actoribus Inflicta, et Jura Sunt
per Judicij presens moderandum Advenienta per memoratos Citatos Juste per
solvenda esse debetur. Prestiterunt tam Spectabilis Marianna Kowalewska Super
vulnera ipsi inflicta quam Spectabilis Petrus Kuskowski Super Damna ipsi Illata distinctis
Quibus Attentis Decernit Judex Quaternus Jos Spectabilis Franciscus Kusko
wski Spectabilis Petrus Kuskowski Sex Florenos Polonicales pro Dottori Jam Autem Jos
Marianna Kowalewska Quadraginta Duos Marcas Polonicales pro vulne
ribus ipsi Inflictis moderamine Judicij Sui advocati in et pro Crastinum
Festi Sanctissimae et Individuae Trinitatis in anno presens proxime ven
turo Sub Pena Banitionis in Casu Contraventionis Cura Majoris
Ibra faciens publicandos ad manus et quietationem Cedat Persolvat et
realiter Enumerat Lucta pena Trium Marcarum Polonicalium Parti Act
per Eam Citatum in Termino et Sub Rigore Solutioni prefixo Judicio
vero Suo per Edictum in instanti Sub Servitio Rigore Pena Ba
nitionis et Regestro Penalium extendendo Solvendo Decem presens
Vigore. Et Coram Officio et Actis presens

Inter Spectabiles Simonem Dorytowski et Martinum Chrzanowski Actores et alios
Spectabiles et Magnificum Ctum Antonium Mielzynski Dnum tum
Palatinum Josephum de Bonis Lubieszyno Lubliniensem Citatos et actores per
Eundem Spectabilem Mielzynski Dnum Albertum De Bonis Lubieszino
Lubliniensem Citatum per eundem Judicium Citatores Partium utriusq

Lucas Adjudex

Suum ad Judicium Libi abinvicem respectu attentatarum violentiarum Libi mutuo illatarum editas Deindendo Combinatis actoratibus et Reatibus ad affectationem Partium utrarumq; ejq; Dot et Conredit Dilationem Inquisitionis Super Contenta Depositionum et Citationem Partium Comparantium in sequenti Judicijs Luis duenda Hi

Inter S. Franciscum Laguna et Magdalenam de Starzewskie primiloctum Joannis Bernicki Secundi ad presens voti Judicium Conjuges tum Carolum Evam et Salomeam Bernickie in primo Matrimonij procreatos actores per eum S. Franciscum Lagunam tutorem et Victricem Suo Consortis se Subrogat Lucrum medijtè MM. Ludovicum Joannem Dorotheam Virginem Impuberes Szymanowskie Dapiferi Cracov atq Mariannam de Weyssy ultimo voto M. Alexandri Sie mieńskie Castellanam et eorundem Mantum Actos per S. Paulum Chmielewski Tandem de Consensu Mon Laguna Actricis Causa presens ad Sequens Hi

Inter Suos atq Franciscum Laguna et Magdalenam de Starzeńskie primiloctum Joannis Bernicki Secundi ad presens voti Judicium Conjuges tum Carolum Evam et Salomeam Bernickie in primo Matrimonij Thoro procreatos Actos per Suos S. Franciscum Laguna Suo et alios Actos nrõs priores et Quia Mag.cus Franciscus Ciemniewski et Theresia de Weyssy primiloctum MM Jacobi Szymanowski Dapiferi Cracov Secundi ad presens voti Judicium Conjuges Citti presentes in Trino disparent et se Condemnare permittunt Unde Super Eos Citis disparentes permittitur Condemnatio quam S. Curi gribus loci presens Juxta Statutum Processum Exequendum Ratione non Solutionis Rotationis a Summa Provisionalis Trecentor Florenor Pol a Summa Mangingentum Florenor Pol Decem Tri Plurue adjudicata Publicatum 15e

Inter SS Gregorium Parentem Franciscum Stanislaum et Mariannam Filios et Filiam Kisielewskie Actos per Suos Parentem Suo et Actos Filios et Filias Suos nrõs priores et S. Balthasarum Gosiecki Cittum priores atq Mag.cum de Jaworzy Ski Sõi Mathiã Zabrowski Contem alias Actorã Conjuges Citos per Suos S. Zabrowski Mantum Suo et Conscia Sue nrõs priores S. Andream Gosiecki Actos per S. Balthasar Gosiecki. Tandem non Sunt

Inter MM Josephum Wagrodzki Succameranis Terre Lucimiensis et Helisabethem de Nowowiejskie primiloctum M. Ignatij Wessel Dapiferi Siedlecien Secundi ad presens voti Judicium Conjuges Parentes tum Antonium et Franciscum Wessle in primo Matrimonij Thoro procreatos filios Josephum Jakubowski Bonorum Curatorem Constitutum Actos per Sandream Olszewski Inscriptum Plenten et Illustrem M Josephum Comitem in Podosie Podoski Palatinum Plucien Equitem Ordinum Aquile Albe et Stanislaj Sancti Cittum per Sõi Joannem Szczepkowski Inscriptum Plenten Coram Judicio presens Comparens et Judõ Inscribendo Decreto Juramenti Statutis

nis e

Statutionis Laborioſi Pauli de Bonis Sceptkouo Nadiſi Subdi ad inve
ſtigationem Sub eguum in antedicti Judicij Sui inter Partes Comparen
tato Deuenit Quotenus Illustris M Josephus Comes Junoſza
ſi Podoski Palatinus Plocen memorato Decreto deſ in instanti Satisfa
cial Et Quoniam ipſatus Citatus non Satisfacit Quamuis praedicto Decre
to Leuabili Reide in casu Secus Tenuis attiſed ut Dominus
pro Josepham Landsbergen Nomine Rem Partis actoris Judicium
pro indicare in instanti Subsequo Pano Stanislaus Le Zegestrato
ſi Laborioſum Paulum de Bonis Sceptkouo natiuum Subdi
Sui in Judicio Statuit Profunde Eum Stram M Podoski Citatum Satis
fecisse Decreto numerato ad diuersa Et Co. Judm praesens ex
Statuto Sub Sufficientes Informari in negus Pro Suspenso Seminali
negotio Judicij Sui Informationem de Subditata Eius Sti Pauli ex rebus Mobilibus
Inuentario Supellectilibus Domesticis Eius proprijs Reuisuriam esse Ingus
tiandam in tuta Probationis Subditatus per Partem actoream in Se
quenti Judicij Sui edueta adiuerit Ac Sed quia Stus Paulus Sta
tutus de Bonis Sceptkouo Partis actoreae haeredi Ad Bona Badzenio in
Pubertate ausuisse a Matre Sua de Eius Bonis Subdita nupsisse a post Con
nubium in Bonis Hereditis Coratum esse et Suum Parentem liberam Perso
nam Jam vero Matrem Cujus est Subdita Ignarum se Absentisse Judm fabitus
Super Proprietatis praefato Laborioso Eius Subdi Matris res Mobilium
Inuentarioe Supellectilibus Domestica Eius proprijs.

Inter Dm Stanislaum Barcikowski Actorem per Dm Mathiam Stanczeuski et Dm Ignatium
Kulpinski Citatum per Dm Josepham Lempicki Tenet Partem Actis Docere Par
tem Citatam de Jure et Contentis Coram Sto deſ in instanti Jana non Stant.

Inter DD Mathiam et Ejusmundum Matuuski fratres uitos et germanos actores
pariter et Quoniam Dm Jacobus Radwanski Citatus praesens in Jure dispare
at Se Condemnare permittit Proinde Super Eos Citta dispare pre
non Stitutionis Justa Tudecem Marcas Polonicales Decernitur Condemnatio
quam Dm Derogabius loci praesens quinto Justa Juris praecepta Exequatur

Inter Dm Adamum Ruskowski Actorem per Dm Paulum Chmielewski et Dm Mathaeum Zgorzelski Publicatis 16
Citatum per Dm Mathiam Stanczeuski Coram Judicio praesens Comparens et Dictus
Actor Judm edidens Citationem Partis Actae Partis Citatae Suum ad Judm pro
Solutione Summae Quadringentos Tymptones quemlibet Tymp Triginta Sex
Grossis tam proprietatis Marcis ac provisione Complanationis hui Placiti
Die Octava Julij 1793 Inter Reprasentis Partes insita Consuetudo et Charitatem
Dictus Actor Actae dicto Summae Quadringentos Tymp Solutionem
sibi a Patre Citato Urget Cum tamen Citatus Spodiam Summam in toto
pacificare Se Infert et Dilationem ad producendas quietationes per Judm sibi
Concedendo Assignatus Proinde ad Assertionem Partis Citatae dat et Concedit Dm Jos Pli
Dilationem ad producendas Suas Coram Judicio de persoluta Summa quie
tationes. Ut Sequens Judicij Sui :K:

Inter Dm Joannem

Inter Gr Joannem Lachowski Actr pntr Et Dnam Gr Lucas Karwowski Citatos pnes in Trno disparet et Se Condemnare permittit Proinde Super Eos disparere rnt non Solutionis Summam Unius Centum Tynf Alterius Tryginta Florenos pol una cum provisionibus ab Eis proveniens decernitur Condemnatus quam Gr Burg. loci spere juris Juta Juris prosequm Prosequatur.

Publicatum 17

Inter Dnm Actr et Supra pntr et Dnam Gr Casimirum Joannem et Albertum fratres Inter se germanos Lachowicz Citatos pnes in Trno disparent et Se Condemnare permittunt Proinde Super Eos disparere Citatos rnt non Solutionis Quadr Quinquaginta Tynf una cum provisione in Dnm Ulterius fortis faciens Executionis decernitur condemnatus cum additione Gr Burgrabij loci pnes Judicis pro Prosequenda Executione, quam pro gat Juta Juris prosequm.

Publicatum 18

Inter Gr Franciscam Brudnicka ddm Pauli Loquinski relictam Contem Victoriam Actr per Gr Mathaum Krywkowski Inscriptt Plenipotentem Suum Paulum Josephum Fedrigum Gr Josephi Krajewski Contem et Catharinam Vxorem Inscriptt fratres et Sorores Inter se germanos Czachowskie Citatos per Gr Laurentium Bronowski et Dnam Gr Catharinam Kosciewska primi Actr Gr Josephi Czachowski Secundi Exhort vobis Gr Cujusvis nominis Trzcinski Censor. Seu Ubrig Conjges ddm Antonina Czachowska Virgo Inscripta Filia Citati pnes in Trno disparentes et Se Condemnare permittunt Proinde Super Eos Citatos disparere rnt non Solutionis Summa Quadringentorum Florenorum Tynf pol cum provisione ab Eis proveniens decernitur Condemnatus vi Juris Ultimario fortis fortis actionis dilatio faciens Executionis cum additione Gr Hieronimi Pnd pitski Burgrabij loci pnes quam Juta Juris prosequm Expedial Gr Joannem.

Publicatum 19

Inter Gnm Josephum Albertum Martinum et Alterum Josephum fratres viterque Patruelles Germanos Niemkowskie Actr per Dnm Gr Josephum Niemkowski Suum et Cor fratrum Suor rnt Inscriptum Plenipotentem pntr et Gr Joannem et Casimirum Obrębskie Citatos per Gnm Valentinum Zoltowski Coram Judicio pnes Comparere et Judm Instantiando Decreto injuncto realiter Inscriptionis Regestram peraptis quam Expensas Summas paratas et Ex Proventibus Bonorum Jurisdictionalium percipiat Scriptorum Manualium et Authenticorum Documentorum Citatis Substantia Mobilis post ddm Gnm Thomam Niemkowski modernus Actr fratrem Patruelem Germanum derelicta cuncta Gr Proventorum Sed Bona Ramionki depulsoriales vers in genere omnium vi Attractus Judicij inter Partes Comparere protulit Decernit Judm Quatenus Jus Citati memorato Decreto Satisfaciendo in stanti Tandem Dominam Comparens Gnm Obrębskich Citatos Gr Pnes Citatos Causas Suas Majoris Importantiae vi Judicij Inscripti Lublini minoris Poloniae Actualiter Attentasse Suis in Judicio Infert et Dilationem Majoris ibi Concedendo Exposuit Proinde Gnos Citatos dal et Concedit Eandem Dilationem Ad Comprobationis realitatis Suae Ad loco Satisfactionis Gr Decreto

Majoris

Majoris quam Juxta repositionem Comparentis in Sequens Judicij
Sui literalibus Documentis probare tenebuntur Termino Conservato.
Inter DD Mariannam Czachowska ab DJ Alberti Kurowski relictam Centem Viduam
Matrem, Petrum Franciscum et Joannem Minorennem filios Kurowskii Actores
per Dnam Jm Matrem Sui et Dilium Sui Jmis pattis DD Valentinum Albertum
et Antonium Rychalskie Citatos pattes. Coram Judicio prosens Comparens
et Secum Judicialiter Controvertens Dnus Judex Decidens Sionem Partis Actae
Parti Citatae Suum ad Judicium pro Solutione Summae Septuaginta Quinque
Tynf Cum provisione proveniens Actae Decanit Dnus Lustenus Su
pra Scripti Citatus memorata Summam Septuaginta Quinq Tymphorum
Et Summa Majoris Trecentorum Tymphorum Nobilibus Martino ave
Magdalena Mariannae mater Actricis DJ Lucae Filio et Filiabus minorennibus Pa
tribus Czachowskim per Jm Stanislaum Rychalski ab Joannis filium
Adj Officij prosens Ina Tertia post Ina Visitationis Sanctissimae Virg.
nis Mariae 1733tis expedendo provisionem subscripta proveniens Decreto
Judicij officij prosens Ina Secunda Festi Sanctor Trium Regum
Et est Die Quinta Mensis January Anno lobere Inter Actae Jm Albertum
Kurowski Maritum et Parentem Actae DJ Mariannam Czachowska
Matrem et Centem Quis ab Una et ipsus Citatus Partis ab altera cum pena
Sexta ac pena Lusta Trium Marcar Polonicalt una cum Simili Pena
Trium Marcar Polonicalt Decreto Arbitrario Officij Sui injuncta Quos
Summa Solutionis Tena Secunda pt Dnm Vacli Dunslem 1734to
Actae Judicialt. in d pro Crastino Festi Natalis Sancti Joannis Bapte
in Actae pens proxime fluentes Sua Mariana Czachowska ab DJ Alberti
Kurowski relicta Centem Sancti Viduae matri moderna Actrici Provisionem Autem
a Josato Summa proveniens Saltus Quietationibus De provisionibus expeditis in Ina Quietationis
et per Citatus acceptans ac manus et quietationem DD Petro et Francisco
Jam vero Joanni Minorenni filio Citati Quidem Actoribus provia
locationem in Bonis mundis et liberis Subjacens Omnibus Coram
Officio et Actis presens Sub Pena Banitionis in Casu Contravention
nis Circa Munera Viis faciendis publicandis Solvat et tractet
enumerent Lusta pena Trium Marcar Polonicalt Parti Actae pro Pam
Actae Parti cum Sua Summa Originali et Provisionali Judicio In
Ina et Sub Figure Superius Specificata Judicio cum tabulam in in
stanti Sub Scriptura Figure Pena Banitionis ac Registro Penalium
Solvendo Dictae
Extendens pubricum DJ in Bonis Czachowsk. Ac Panitionis Qua ex Sum
ma Provisionali ipsum Concernens proveniens

Inter Jm Joannem Ulanowski

Inter S. Joannem Arminski B.C Placens. Actr. pttem et Laurentium S. Jacobi Brudnicki Cttum presens in Trio disparet et se condemnare permittit Proinde Super ea Ctta disparere et ratione non Extraditionis Bonorum Varia ex qui Decernitur Condemnatio quam S. Burgrabius loci presens juxta juris prescriptum Exequatur. Publicatum 30

Inter Eund. Actr. et Supra pttem et Sm. Jacobum Borowski Cttum pro S. Antonium Borowski filium. Jam non Sunt.

Inter M. Petrum Cesarski Vexillifer Chalicens. Actorem pro Sm. Josephum Lempicki Inscriptum Plenipotentiarium et Laurentium M. Ludovicum Borowski Possessor Terre Dobrinens. Ctte presens in Trio disparet et se condemnare permittit Proinde De Super Eod. Ctte disparere rite non Solutionis Summa Quinque Millium Florenos Pol. in Aurea moneta Decernit Condemnatio et pro pignoris Executione ad M. loci Capitaneum Remittitur pro Executione Publicatum 2.

Inter SS. Ignatium et Stephanum Winnicki Patruus Franciscum et Rosaliam Virginem Innupt. Winnicki Actr. per S. Ignatium Winnicki Suo et alius Actr. nre pttis Illorum Andream Ludovicum Bromirski Canum Collegiate Rosen. tam MM. Ludovicum de Juwinski primi Actr. Casimiri Bromirski Dapiferi Vendens. Seniorem ad presens vic. M. Francisci Zabicki Judicis Canis Vicepraedicine Cantor. et quis Pttem Ordinum Canum Ctum per S. Matheum Krywkowski Jun. vers. Cantorem M. Zabicki Ctum per S. Laurentium Bromirski Pakalnicki Decis. S. Marianna Bromirska Virginem Innupt. Ctam per S. Ignatium Pachpatski Siquidem presens regitivus M. Ludovicus Juwinski M. Francisci Zabicki Judicis Canis Vicepraedicine Cantor non regulatur Proinde Sufficienti Comparitione adiventa Partibus Experiri mandat. in Experimento. Teneri quo Partem Actr. Decet Ptam Ctam de Trio et Contenti Citationis Sue Pdpe instanti Decidi Prosequentur in Prosecutione Controversie Expeditum Suo Forum Judicio Producit Scandilio Judicium Decernit Citationem Partis Actr. Ctte Summam Judicium pro Extraditione rerum Mobilium in Multiplici genere Existens Negotii in Judicio Sue producit Specificatas per Actr. M. Casimirum Victor Bromirski tam a modernis Actr. quam Actr. S. Simone Winnicki Actr. Parente acceptas ac bonificationes Partes dicti Decernit Ludens Decernit Ludens SS. Ignatius et Stephanus Winnicki Patruus Actr. pttis Realitatem Partes Negotii ad quo agunt in Pam Juramenti Potiam prout Partes in Negotiatis Specificata per Actr. M. Casimirum Bromirski Dapiferum Vendens. Seniorem et Actr. S. Simone Winnicki Accepta non Extradita ne quovis modo bonificatis in Negotiis Judicis Suis Comprobant post quam Comprobationem Subsecuta vel non Judicium Decernit id quod Juris erit P.C.

Inter Sm. Albertum Kozicki Actr. pttem Penfidum et Sufficientem Marcum Jaworowicz Judicium Plebanum Ctum et Judicium pttis Coram Judicio presens Comparens et Reum Judicialiter Controvertens et quis Rector Studiorum Sum Summa Incentor Nunquam

Judicium

Secunda
Quaruer. Tyne Durõ Judicij Officij prosecre Trñ Octa Trñ S Margare
tha Virginis et Martyris 1765to Inter Supranominatas Partes latõ cum
Pena Litis Trium Marcar Polon adjudicata Petente Parte vero Cito
Summam Cane non nisi in minori Quota post Allegata Decretum
tanquam per se Executam non debuisse Allegante Quarum Partium in
transcriptis in Judñ Cum Jocunditis Exactitis Figuris Actor non Judex
Ad quietationes binas et quis primam Die Vigesima Tertia Mensis
Novembris Aõ pñt elapso 1766to 1767mo. Super Summam Vigenti
Florenos Polone Alteram vero Die prima Junij Aõ Currenti Super Sum
mam Quinquaginta Trium Florenos Polone Utrasq; hic Placita datas
Rese in Personam Citti datas. verum etiam Summam Quinquaginta
Duorum Florenos Polonicali pro variis Mercimonijs ab Eõs Citto acceptis
percepisse fatiter egregat in Cria Judñ Studens Justitia propterea ad
ad Comprobationem Juramentum prout Ultra Summas premissas
in Unum Junctas Centum Vigenti Quinque Florenos Polos efficientes
ea Summa Majori Quadringentorum Nonaginta Novem Florenos et Grossos Duos
Polonicali Decreto praelleyato adjudicati percepisse Ito ipse Deo et
Sancta Jesu Christi Passione adjurare deja. insistenti et audituus Ipse
Actor ad pronuntiandum Juramenti Lotham prestitit Lotha Superius
Expressa Quo ottento Juramento Decernit Judñ Quatenus Cittus Sum
mam Trecentorum Septuaginta Trium Florenos Grossos Vigenti Octo
Polonicali ea Summa Suprascripta Quadringentos Nonaginta Novem
Florenos et Grossos Duos Polone Decreto Superius de Actu Convocato Actoris
adjudicata restantem Unam cum Lucta pena Trium marcar Polone
Decreto Eõs Solvi injuncta. Nu non provisionesque Eõs relatas Summa
provenienti ab Actu Quo Decreti Debita huic et ab Actu proxime
Trñ Secunda post Trñ S Margaretha Vel M in Aõ proxime Proxi
me Incidens Coram Officio et Actis proxime Sub Pena Decimi in Casu
Contraventionis Circa Manerem Modus Faciendi publicandi ad manus
et quietationem aliasque quibuscumq; Effectus Juris et protellationibus
Justitia Solvat et realiter enumeret Nihilominus Jos Inspectis Ma
ture Justitiam Rationem Contraventionis Superius de Actu Exarato
Decreto quam in Publicationem Condemnationis in Actis Officij pro
xime Trñ Secunda. prodie Festi Transfigurationis Xti Domini 1765to
Ex Parte Actoris Super Cito Circa Manerem Factam in Trñ Sibi
factis oblenta et publicata poenam Duplicem Quatuordecem Florenos
marcar Polonicali in Trñ et Sub Rigore Superius appositis Judicio
vero per Mediam in insistenti Sub Rigore Pena Decimi ex Registro
Penalium Calendis Solvat. Lucta pena Trium Marcar Polo Actis per
Cito Actori cum Summa Judicati vero Sub Ibis insistenti Juxta Solvi
Juris praxim Solvendo D.P.z. Pena Trñ Contraventionis Decreto
et in Publicationem Condemnationis Super Cito Calendis per Quinque a Centum
Computandos

Inter [illegible] Thomam et Joannam Janszewska Juriam Conjges Parentes Actores et Citto Albertum et Michaelem Filios Citto Smandzeyskie lum Nobilem Conegundim Druchowska Virginiem Innuplam Famulam dcti et Citam ac [illegible] Stanislaum Joannem et Alterum Stanislaum [illegible] Subditos Citos per Suos [illegible] Thomam Smandzeuski Suo et Alior Actor et Citor nrō pitēs et [illegible] Casimirum Bielkowski Dominum et Stanislaum Kuskowski Atē Lbum Norbertum Subditum Citos et Actores et [illegible] Catha rinam Draminska Ejus Gnūsi Bielkowski Cōtem Laborantem Tho mam et Honestum Jacobum Ovillatorem Citos per [illegible] Casimirum Biel kowski Suo et Suprascriptor Citator et Alterum nrē pitēs. Coram Judicio pro re Comparere et Reum Judtm Controvertes Quarum Partium Controversyo in Judm Suum Judicio Exaudito Judm Insisten do Decreto Injuncto repositionis Inquisitionum per Partes utrasq; eductis ut Antecedis Judicijs suis inter Partes. Comparens latis Partibus Suos Inquisitiones repetere mandat et Quoniam Partes utraq; Suos Inqui sitiones reposuerunt Petrit de Judm Presens ad lectionem Earū Inqui sitionum Condescendit Quibus lectis et Matura deliberatione perpen sis et intimatis et quid quid ad actoratum [illegible] Thomæ Smandze ius Petitionem [illegible] contra [illegible] Casimirum Bielkowski Citatū Suum ad Judm virtute [illegible] Quando quidem ex Ipsis Inquisitionibus luide patet per [illegible] Casimirum Bielkowski Inventarijs non tantum aliter et aliter deliberate tam de die quam de nocte impubis instrumentis et Predia Gnūsi Smandzeuski vitulisse. Visionem Damni per Anseres [illegible] Bielkowski ad Ltē Smandzeuski in Pligini [illegible] Bielkowski factī Duobus Sulcis Pligini hyemalis per [illegible] Smandzeuski [illegible] Bielkowski benificiati Officiose Mtē Denegauscere demandasse, Nōlis Conegundim Druchowska Famulam Concussisse lesisse diffamasse, vulnera in Obductione Specificata in Actis. et Eosdem Gnūsi Smandzeuski Dnum et Dnam Druchowska famulam oppressisse diffamasse lesisse diasq; in ven verientias peregisse, pro quibus delictis ac alijs Inquisitionibus deductis Suprascriptum [illegible] Casimir Bielkowski punibilem declarat decernendo Quatenus Jos [illegible] Casimirus Bielkowski eluendo Suum temerarium progressum Turrim Castri presen Superiorem Feria Secunda post Dnī Cantate Aō Currenti pro xime Inducti ingrediatur Ejusq; Possessionem Turrim per Spatium Duar Septimanar Pustineat Nec non in Egressu de Turri [illegible] Thomæ Smandzeuski ponam Duplicem Quatuordecem Marcar Polonicalē Joannæ [illegible] Druchowska ponam Simplicem Quatuordecem Marcar Polonicalē, Judicijs autem [illegible] Joannæ de Janszewskie Juriam Conjugem [illegible] Nōlis Conegundis Druchowska famule atq; Honesti Alberti Ovillatoris [illegible] et Catharinæ Draminska Conjgis Dnī atq; [illegible] Norbertum Parentem et Thomam Filium de Bonis Smandzeus Subditis

Carlos

Causa penalitatum per Medium instanti Juxta Politi
Juris praxim Enumeret Jam vero ad Actoratum Spectat Casimiri
Bielkowski Stanislaj Kuskowski alias ... Sbi Norberti Subditi
Contra Suos Thomam et Joannam Janczewska Joannam Gregis
Parentes et Michaelem Alex Albertum ... Smardzewski, alias Nun
Gundam Druckowska Virginem Innuptam Tamulam Nec Non
Sbos Stanislaum Joannem et alter Stanislaum Subditos
Cites Intentati Siquis Ex Gsa reperitis Inquisitionibus palam Com
pertum est Sm Thomam Smardzewski ad Causam Sui Subditi
Causa Sua Necessitatis advenisse, et Eum Subditum ad se Con
cesse per Existentem Sbis autem Bll Sbum Norbertum Subditum
Spi Bielkowski Eum Sm Smardzewski ad se instasse, Circaque
hanc instantiam in Eos Casa per Sm Smardzewski Supra scriptum
ad Sanctissimum Norbertum Stanti possessione Obligatti Spi Kuskowski
reciliter qua de Causa Concussisse, Damna in frumentis et prato
Inventarijs tam Stanta possessione Obligatti Spi Kuskowski quam ultra
possessionem Ejus Solimet Spo Bielkowski intulisse, pro his itaj
ac aliis Inquisitionibus Deductis Supra scriptus Sm Smardzewski
Judm presens punibilem arbitratur decernendo Quatenus Jta Spus
Smardzewski Juxta Superiorem Cm presens Cui Secunda apt
Dominicam Rogationum Ab Curreus proxi Immineri vi cujus Jta
Sessionem Juridicam per Spatium Unius Septimanae Expleat
ac in Exitu de Jurid Jta Spus Smardzewski Supradictis Spo
Kuskowski Poenam Duplam Quatuordecem marcar Polonicar
quoj memorato Spo Bielkowski Poenam Simplicem Quatuorde
cem Marcar Polonicall Judicio vero Supra scriptis penalitatum
per Medium in instanti Politi Juris Communis processu evenie
ret Jaturo Sunt Partes ad Utroj Actoratus proposita Coram Officio
et Acta presens Sub Poena Banitionis in Casu Contravenientis
Circa manum Ejus faciendo publicanda Pons Partes utroj
Vulnera Sibi Inflicta et Damna preter Siliginem Spi Bielkowski
per Sm Smardzewski bonificatam Sibi Illata in Siquem Judicijs
Suis Comprobent Post Quam Comprobationem Subsecuta vel non
Judicium Decernet Id quod Juris erit Termino Con sue
eto Reliqui quoj Citti ad Utroj Actoratus Siquis non redar
guuntur esse rej Proinde liberi pronuntiandi.

Intus S. Illustrissimum

Inter Illustrissimum et Rndmum Capitulum Cathe Plocense Actr per Silbm Rndum Jacicm Cesleuski Canum Cathedrpis Plocense et Canarum Procuratorem Suu ac Illius Capituli Sui nmi pttm et MM Josephum Kamienski Dapiferum Nurcen et Sebronium de Kurzbenskie Juniam Cnges Cittm et Conem Jltrem Admodum Rndum Bartholomeum Jasienski Prepositt Adultum Jezeriene alti per Marthum Suu et Cntis Suu nmi prtem Jltrem Admodum Rndum Bartholomeum Jasienski Prepositum Jezeriene Adcitatum per Sm Laurentium Sokolnicki Suu ad Interesse Pltis Admodum Rndi Jasienski teneri Comparere a Rndo Jasienski Sufficiens Jnuenire Compantum. Et Juenim Plenipotentiam Prouisit Prouide Sufficiens Compantum aduenta Partibus in Causa experire mandat in experimentu Suu Ad Adcitatum Mtiam Kamienskich Cnges Jltrem Admodum Rndum Jasienski Justis Teneri Eos MM Kamienskie Docere Jltrem Adum Rndum Jasienski Dilatu dti De Termino et Contentis Citatnis Suis Judi Jnuisanti Docuit Prosequendum in Prosecutione Teneri Sm Kamienski Satisfacere Dilatni majoris ad quam se in Articulis Judicijs suis receperat in instanti Satisfecit Satisfaciendi Partes utraque Dilatni Communicatnis Documentu per Judm presens ipsi Concessa Idq in instanti Suspensa tanto per Satisfactione Dilatni Communicatnis Documentu in Articulis Judicijs officij presentis ipsius cessit ad Affectatnem Comparere ad Jltrm Admodum Rndo Jasienski Cittm Judm presens. Dedit et Concessit prdicto Rndo Jasienski Proposita Jezeriene Dilatnem Communicatnis Documentu in Sequere Judicijs Suis prouio Summario per Pltem Cittam Conscribendo productorum Termino Conseruato Cum Comparentia non Causa presens pm Sequere Judicijs suis Suspendit Rc:

Inter Eosdm Acta ut Supra per Eundm ut supra pttm. Et Juenian M Martinus Zarauski Cittus presens in Trnu disparet et se Condemnare permittat Proinde Super Eodm Cittm disparere nmi non Solutnis Censua Summa Viginti Millium Florenorum Polonicalium Condemnatio permittitur. in Lucru Ulteriorisue fortis faciendi Executionis quam p Barynubius loci presentes quiuis juxta Juris processum Exequatur Publicatum 22.

Inter Eosdm Acta ut Supra per Eundm ut Supra Jurati non Sunt.

Inter Sm Mathiam Rzeuuski Acta pttm et Spm Mathiam Martinum et Artonium Kowalewskie Cittm pttm Coram Judicio presentes Comparentes Judm Deuenit ad Citatnem Partis actricis Partis Cittm Suam ad Judm pro Solutione Summarum Unius Decretu Tyne in Obligatnem Portio in Bonis

Kowalewo

Kowalewo Sule et Boyusia Sule Exposit[a] Alterius. Centum Symphone
mutuo Contracte p[ro] D[omi]no Decanat[u] Pudzense p[er] Dnŏs Matheum Martinum et An
tonium Kowalewscy Cittl memoratl Summam Sexcentor[um] Symphon[um] Quem
libet Ygne Triginta Sex Grossis Numerando Solvere Bonor[um] Kowale Boyusie et Sule
modo Obligatorio p[ro] inscriptam. Jam vero p[er] Matheum Kowalewski Cittum Sum
mam allegatl Centum Symphon[um] per Cittum ab Actore ad Scriptum Ma
nuale Casu quodam deperditum mutuo Contract[a] Juditer Actori ad Solvend[um]
agnitam. hinc et Actoria p[rae]sens p[ro] Vigilia Festi Nativ[itatis] S[an]cti Joannis
Bapt[is]te in Aō Currenti p[rae]sentes Coram Officio et Actis p[rae]sentis Sub
Pena Banitionis in Casu Contraventionis Circa Manum Ibidem faciend[a]
publicanda Ad manus et quietationem Actoris ab[o]q[ue] quibusvis effugijs
Juris et Protellationibus Justitia Salva Tamen per Cittor[em] Collectionis Jose
minationum ultra Inventarium per Actorem Actorem Conscriptum in Sortes
p[re]fator[um] Bonor[um] Kowalewo Boyusie et Sule Importator[um] Solvant et realiter
cum effectu Cuttā pena Trium Marcar[um] Polonicalt[um] Actori per Cittor[em] Actoris
cum effectu Summis in Trnō et Sub pigno Superius appositis Judicii vero
Tolles Instanti Solita Juris Communis proviso Solvend[o] p[ro] Trī Termino post
Trīm Nativ[itatis] Sancti Joannis Bapt[is]te p[rae]d[i]c[t]e Die Vigesima Septa
Mensis Junij 1797mo Aō Actis p[rae]sentes
Inter S[tanislaum] Antonium Umiński Actor[em] p[er] S[tanislaum] Adamum Skrzynskiego Deputatū Et Lucianam S[tanislaum] Bar
tholomeum Struzewski et Helena Mirella Juriam Conjges Cittos p[rae]sentes in Trnō
Disparent et Se Condemnare permittunt Proinde Super Ejus Cittis mē morato
Litanis Summa ac Sedis Judicij Decreto Decernitur Condemnatos quoad
S[tanislaum] Burgrabium loci p[rae]sentes quibus Juxta Juris p[rae]scriptum Exequendor Publicatum.
Inter Nobilem et Spectabilem Onuphrium Kuynik Procuratorem Cristat[is] Sē
Aō Mallis Placens Actr[icis] partis S[tanislaum] Cieszewski Cittum per S[tanislaum] Laurenti
um Sokolnicki Coram Judicio p[rae]sentes Comparentes Judm Deinde
Citationem Pīs Actr[icis] Partis Cittā Suum ad Judm pro Studione Summa Du
centor[um] Octuaginta Sex Florenor[um] Grossor[um] Viginti Sex Polonicalt[um] ad Complendum
Die Octava Mensis Januarij Aō Currenti per Cittum Actoris dato mutuo Contract[o]
Dīti Decernit Judicium memoratus S[tanislaus] Cieszewski p[rae]fatā Summam Ducen
tor[um] Octuaginta Sex Florenor[um] Grossor[um] Viginti Sex Polonicalt[um] mō quo Supra
per Cittum ab Actr[ice] Dīti et ab Alta p[rae]fata Cambionis in Diebus
Septimanis Actori per Cittum exules declarati si Termino vero Solutio
nis p[rae]fixo. Obloquente Manū Coram Actis Officij Consulanis Cristho Sē
Aō Mallis Placens Jenia Juenta in Trnō Festi S[an]cti Agnethis Virginis et Mar
tyris Die Vigesima Secunda Mensis Januarij Aō p[rae]sente per Honoratum
Jagenium Piotrowski Secretarium Cittis Ejusdem nē et Ex Complexu Actoris
Contra S[tanislaum] Petrum Cieszewski Ad mentem Legis Sacla non Excludi Norum
Officio et Actis p[rae]sentes Sub Pena Bannio in Casu Contraventionis Cir
ca Manorem Ibidem faciendas publicandas Ad manus et quietationem Actoris
ab[o]q[ue] quibusvis effugijs Juris et protellationibus Justitia Salvat Area
in et pro Trī Secunda post Dn̄i Cantate Aō p[rae]sente p[rae]d[i]c[t]e Jndie

Liter

realiter Enumeret Lustè Pœna Lamptiæ Quæ Septem Mariæ
Polonicalis Actori per Citum Actæ cum Summa in Trnè et Sub
Eigore Superius appositè Judicio vero Suo per Medium in instanti
Sub Pensivo Eigore Pœna Banitionis ex Regestro Penalium Exten
Deros publicè Solvenda.

Inter Spm Albertum Sielski Actorem pattem ex Pte Helisabethem de Micen
kowskie primi Voti Spi Joannis Pomarski Secundi voti Spi Joannis Zie
nieuski Cestem relictæ Viduam Matrem Citam et pro Indebite vexa Actricem
pattem Spe Albertum Pomarski et Jacobum Zielenieuski Citos ex pro Indebi
ta Vexa Actores per Suos Spm Pomarski Suo et Spi Zielenieuski Citati
et Actoris nec pattes Coram Judice præsente Comparente et secum Judice
Controversiæ Quæ Partium Controversijs in Judicium Suum indu
Exauditis Judex Insistendo Decretis binis inde ab initio Reposito nis binis
Inquisitionum tam ex probationum Objectionum quam emendationum
Judicij in Articulis Judicijs Suis Inter Partes Comparentes latis ac Dei
dendo Citationem Partis Actæ Partis Citæ Suum ad Judm pro Indebita
vexa edita Decernit Quatenus Partes Utraq; memoratis Decretis
Satis faciant ipso instanti Et Quoniam Partes hasce Inquisitio
nes Suo in Judicio per se eductas reproduxerunt Proinde Easq; Partes Sa
tisfecisse Sententiæ Suæ Judex præsens Arbitratur et ad lectionem
reproductæ Inquisitionum Se Contulit Quibus lectis et maturè delibe
ratione in perpensis et trutinatis Quando quidem Ex ejusdem Inquisitionibus
palam ac dilucide Constat Spm Paulum Zielenieuski ~~de eam~~
~~monetam Spe Helisabetha Matre et Jacobo Spi Zielenieuski~~
ad Secunda Annualia Servitia per Actorem Suscepisse Quæ Usque
dum non Continuata Eadem Servitia Equidem Actoris propriam eam
Epiphiæ et Translationis illinpune Masculo Clandestino modo Ablatulisse et fa
cem in Eadem Equidem dedisse dicesse et non reventisse, Proinde Judex
præsens Studens Justitiæ et Equitati Statuit Quatenus Spe Hel
isabeth de Micenikowski Primi voti Spi Joannis Pomarski Secundi
voti Spi Joannis Zielenieuski Cesseus relicta Vidua Mater et Jacobus
Zielenieuski filius ex Alberto Pomarski Citti in Sequentibus Judicijs
Suis Prout nulla Inventaria res Mobiles Mobiles pecuniæ. Ejusdem Spi Paul
Zielenieuski Inculpati propria apud se habent Et Cum Spe Sabelli Actoris
Studens non recommendaverunt Nec de ipsis ipse ubi existit Quant
ita Spi Deo et Sanctæ Jesu Amicti Cessio ne adjuvante Evadant Post
quam Evasionem Subsecuta vel non Judex decernet id quod Juris
erit Termino Conservato Inquisitiones vero hasce denuo stylizatas
Et Ibidem non diu Commorantes Ablatis nonnullis rebus Actis promptis discesse
Augustum per Subsidium Spi Pomarski Citti Et Mandatis Ejus ad Acta pro tenue
re Dem Citum Cessionem Conduxisse pers Zielenieuska Matrem Complicem de fuga Inditi filij
Notis Cum Inculpatum Saulo grandi in Sententia Acta Causisse et Ab Continuans Sibi
pta Servitia omisse et illinc apud Acta Existendo.

in Sequest.

in Sequestro officij Sui Conservandas Judm̃ presens Declarat.

Inter Meum Joannem Zakrzewski Dapifer Cicha-noviens Actr per Meum Chrysostomum Zielinski Sm̃ Mathiam Przedpełski citt per Sm̃ Hyacinthum Przedpełski Veneri partem citt Docitq; pars tem̃ citt de Jure et sententiis Citationis Sue Jenclem non Sunt.

Inter Sm̃ Ignatium Rostkowski Actr patter et M Joannem Chamski Citt per Sm̃ Petrum Rudowski Jure Non Sunt.

Inter M Franciscum Dobriski Cohortis hastatæ Illtris Mei Mostowski Palatini Ducatus Masoviæ Commilitonem Actr per Sm̃ Mathiam Starzewski et Meum Stanislaum Rokitnicki Castellaniæ Rypinen citt per Meum Chrysostomum Zielinski Coram Judicio prsens Comparens et Secum Judm̃ Controvertens etc. Judm̃ decidendo Citationem partis Actr cens partem citt Suum ad Judm̃ pro Solutione Summæ Quadraginta Aureor Hungaricat ad Nudam Membranam per cittum Actr Die 18 Maij Aº 1775to in Potrzebkowo datuatam datam edit. Siquidem Actr exolutionem Summa Memoratæ Quadraginta Aureor Hungaricat a Judio prsente sibi Assignandam exposcit cumtamen Comparens partis citta non in tali quantitate prfatam Summam per citum ab Actore contrasisse Infert. proinde attentis partium Comparenq; Controversijs statuit. Quatenus Mus Stanislaus Rokitnicki citus evadat in eam Juramenti Rotham prout Summam prmissam Quadraginta Aureor Hungaricat ab Actr Integralem non Contrasit et ad Solutionem Ejusdem non teneri. Ipsa ipsum Deo et Sancta Jezu Chri Passione in prsentiarum in prmissis adjurando in Sequen Judicijs Suis post quam evasionem Subsecuta vel non Judm̃ Decernet id quod Juris erit. Ut.

Inter Sm̃as Helisabetham de Kozickie ab Sm̃ Josephi Kozicki relictam Conthoream Viduam Matrem Adrianum alij Simonem Rudnowski et Suam Kozicka Juxtam Conjugem Filiumq; genet Actrcem et Citam per Suum Sm̃ Simonem Rudnowski Suæ et Supranscripti Actr et Citti mæ patter Sm̃ Josephum Parentem Actr Thadæum filium alq; Barbaram de Maliszewskie Juxtam Conjugem Rostkowskie Citam et Actr per Suum Sm̃ Thadæum Rostkowski filium Suæ Parentis ac Uxoris Suæ mæ patter Coram Judicio prsens Comparens et Secum Judicialiter Controvertens Quarum Partium Controversijs in Judm̃ Suum Judicialis Prædicti Judm̃ Juri dicto Decernendo hinc inde ex repositioñis Inquisitionum per Partes utrasq; Edutar in Actr Judicijs Suis Inter Partes Comparens prolatis Decernit Quatenus ipsa Partes utrasq; Suas Inquisitiones per Edutas reparant Quarum ministerij et Juramen Reposuerunt Proinde Supranscripta Partes Sententia Sua Judm̃ prsens Satisfecisse Arbitratur et ad Intuitionem reposit Inquisitionum Suarum ad Quibus Litis et per omnes Circumstantias Instructionales et Examinales Suas ad Articulum Sm̃ Helisabethæ de Kozickie ab Sm̃ Josephi Kozicki relictæ Conthoreæ Viduæ Matris tam Simonis Rudnowski et Suæ Kozicka Juxtam Conjugem Contra Suum Thadæum Rostkowski et Barbaram Maliszewskas Juxtam Conjugem Suas in Judicio in Litis Decidendo quia Ex repositioñis Inquisitionibus patam ei Litis Constat per Thadæum Rostkowski Suæ Suæ de Kozickie Rudnowska Vias Publicas Obstrepisse Compascuas Vias Insisse diffamasse periculum Mutuum per Sm̃ Barbaram Rostkowska Uxorem Suam admisisse prout Suæ Sm̃ Rostkowski Mantuæ Sm̃ Helisabethæ

de Kozickie

De Regestis Regestra Matéris ad prostrationem tenæ pertinentis et morbi
diuturni Causa extitisse Sñr Simonem Niedrowski in Duellum legis publicæ
vetitum provocasse, bove pro Sepem irrepto alieno in hortô Conductoris ad
Damna pellendo Suis in frumentis et pratis plurima intulisse alias
violentias perpetrasse pro hîs ac aliis delictis Inquisitionibus deductis puni
bilem Ejusdem Sñr Theodorum Rattkowski esse declarat decernendo Quatenus
pdictus Sñeus Rattkowski tuendo hos suos temerarios progressus Turrim
Superiorem Castri presens Sñr Secunda pt Sñr Pauli Apli Anno presen
presentis Incedenti Jurisdictionem Curiam et Possessionem Curiam per Spatium
Dierum Septimanam Sini Interruptione Continuet et Explicat Nec non in
Egressu de Turri Panam Triplam Quatuordecem Marcar Polonicalis Sñr
Elisabethi Regestra Matris et Simonis Niedrowski Juniorem Coram Officio et
Actis presentis Sub Insascripto Signo Solvat Quatenus ad Adversatum Sñr
Josephi Parentis et Thadæi filij et Sñr Barbaræ Malinowska Juniorem Conjugum
Rattkowskich Contra Sñr Simonem et Sñam de Regestis Juniorem Conjuges Niedro
wski interlocut. Siquidem Ex repositis Inquisitionibus Sat luculenter patet per
Sñr Sñam de Regestis Niedrowska Sñr Thadæum Rattkowski Equitem Dessa
masse verbis asperis honorem Nobilitarem denigrare, offensione ha
bita pregrandibus adversus Illum, minibus probris apprehendisse
per Sñr Vero Simonem Niedrowski Bovem si [illegible] ejus
mentis ni damna si Ejus frumenta Inferantur, protecto Equide in Sepe
polans mutilasse, aliquo tempus Interstitio labentibus ab ipso provenisse
Adversus privatas probris ritaqueladis ac injurijs Inquisitionibus deductis
punibilem Eam Sñr Sñam de Regestis [illegible] esse Judex presens Per
tentat Decernendo Quatenus Ejusdem Sñr Judex [illegible] in Carcerem
Medevali Sui Animi Turrim Superiorem Castri presens Sñr Stanislai
Dei Testi Beatissimæ Virginis Mariæ ad nives. Ad Carcerem panæ Im
mixtæ in Illa Parte Possessionem Curiam per Spatium Trium Dierum
Sini Interruptione Continuet et Explicat Nec non in Egressu de Turri Panam
Simeon Niedrowski
Thadeus Rattkowski Manibus Etiam Interredendo Contem Suam Panam Tri
plicem Quatuordecem Marcar Polonicalis Sñr Thadæo Rattkowski
Coram Officio et Actis presentis Sub Insuperscripto Signo Judicio vero Ejus
penalitatis per Medium Instanti Sub Signo Panæ Banitionis ex Registro
Panalium Extendendo Enumerat. Judex Sunt Partes atque Omnia
Sub Pœna Banitionis in Casu Contraventionis Circa Manum Juris faciendo
publicandi Philominus Ejusdem Sñr Thadæus Rattkowski quantum
in vanalitatem boves expendit et quandiu Ejus labentibus expeditæ bove
provenient privatus et [illegible] Sequentibus Judicijs Suis Comprobet
Judicio quoque Ejus penalitatis per medium Instanti Solita Juris praxi.

pat. C

post quam Comprobationum Subrecta vel non Judm decernet id quod Juris est Termino Conservato.

Inter Jasparum Brudnicki Tutorem et Curatorem et Honestos Ursulam Dobronie
ska olim Honesti Melchioris Stobel Conjugem Viduam Matrem Pactum et Mananam
Minervenes Stobel alias per Eum Jasparum Brudnicki Suos et alios Acta mu pollis
et Jo Matheum Aprisiewski Bonis Cessionario tenutenium Pepeserem Citum et nu
fidelita voce alias pollis Coram Judicio presens Comparens et Judm Decidendo
Citationes Partium Citte Summam Judicio pro Extradizione rei Negestro
per Honestam Ursulam Stoblewna Conscripte Specificatis Sedi Siguidem
Principales Actores pro Extraditione Instrumentorum Terrei ad autem fabrimam
Spectantium tum Volatilium Domesticarum Summa ac alias Causam pro rei
Suo in Judicio promovent Cum vero Jo Matheus Stanislawski Inqui
sitionis Lucre et Negotio per se eduxit ac Inscriptiones Ex Parte Suis Cones
Honestos Stoble in Negestris Judibus pendentes Judtes infert Quando allegis
Partium Utrius Utilitatibus Causam presens ad Inscriptionem prosa Judi
cans rejit Nos et Ex Pac Judicatorum vi declarat Alteram pro Indebita
vexa sibi ab inviam.

Inter Jo Lucam et Alexandrum Lisowski Acta per Jum Laurentium Bromirski
Jum Stanislaum Stoblewski Citum pollis Judm presens in Undecima Citationis ad
diventa Citatus a Jnu presens Instrumentum liber pronuntiatur

Inter Jum Thomam Tubicki Actorem per Jum Stanislaum Sylkiewski et Jo Stanisla
um Petrum Burzymskum Cnu Plocens et Simeonem Sadowski Fratres critos et
germanos Citos per Jum Eundem Jo Petrum Sadowski Suos et Fratrum Suum
nu pollis Coram Judicio presens Comparens et Secum Judtes Controver
tens Quar Partium et quid Actoris Solutionem Summa Quadraginta
Aureos Hungaricos et Florenos Septem Grosse Dundeum Polonicos Ex Majori
Summa Quingenta Duos Aureos Hungaricos Florenos Septem et Grosse Dun
decem Polonicos Decreto Cnu Plocens Actori a Jnu Summa Sadowski adju
dicata per Jo Sadowski Citto Scripto Manuali de Data Spis vi Hujus
Die Vicesima Junij Cti presens Anni 1779mo Actori data cum persolvendum per Citto
Consumpta restantis petentis Citato autem Solutionem memoratae Summam
abnegantis et ad Solutionem Jo Actori non debuisse Interloquendo Controversijs
Coram Sno Judicio inducis Examinis Juum Decidendo Citationem Partis
Actis Partis Citte Summam ad Judm edi necessario esse Rem Comparitu
rem Partium Utrius ad meliorem Sufficientiorem Judicij Sui informa
tionem Jnos cujus Judicij Sui Arbitratur Termino Conservato.

Inter M Stephanum Ciesielski Vexillifera Cholewiense Acta et Citum per Jo Jac
obum Lempicki Inscriptum Plantem et Jum Laurentium de Ciesznowski de Mifi
cin Viventij Rokicky Capitan Exercitus Mti relicta Conjugem Viduam Citam per Jum
Antonium Suski Jo Antonium Suski et Eleonoram de Rokicky Viviam Conjuges
Citos et Acta per Eum Jo Suski Maritum Suo et Conjugis Sue nu pollis Jo Jacob
rium et Petrum Rokicki Citos et Acta per Eum Jo Suski Inscriptum Plantem
Coram Judicio presens Comparens et Judm Decidendo Citationes Partium
Actoris, et quid primum pro Citatione Summa rotanea est Summa Majori
Undecem Millium Quingentorum Trium Ynu Examinando Sortem Bonorum

Brachium

Brzechowo a Possessione Badtorna exposita Alterum vero pro Salutatione
Summa Utrius Quatuordecem millium florenos Polonos in Contractu accidentario
exposita una cum additamento quilibet Alo per Centum ab dicto S. Vincentio
Kalisky Parente Contrahente alterius Romane Summe Viginti Octo Aureos
Hungaricales de jure formalis Cassezolli pro S. Stephano Cassezolli Collitore de
Quaindoquidem Causa presens Intuitu Exemptionis Scholis Bonor. Brzechowo a aliis Spectantium
manus Suo ut Judicio promoveatur Quo suis Condescensionis decidi non valet Provi
do Recepariam esse Condescensionem Judicij Sui aut Jud. Mathej Knyattko
vetti Quesennis Locumtt. dicti Scholastici Bonor. Brzechowo. procrastino Festi
Natiuitatis et Individue Trinitatis Alo Currenti prae Judicem Quod Judex
Sive JJ Burgrabij Unius absentia non obstante mutuo Partium
Sumptu Conducendi Condescensiones Acta Omnia Compertationem Do
cumentor. Causam presens Sincere Juxta Juramentum per Utriusq. Partes pre
stando Juxta Quibus Compertatis D. Acta remittendo Scholastico de Desolatione
aut reparatione Edificior. Scholis vel dependentes Jnsertis Nominatis Condicquo
Partium Pretensionibus ad se abinicem Usurpat Jnquirendi Jnvestigandi
Jnquisitiones Juratorias expedientes Bonificatorum pretensionum Quantum
Cui et aqua provenient pstandam Demandabant levatione Summe in
Obligationem Bonor. Chudzynko et Scholis Bonor. Brzechowo. expositorum quam Solutionem
ad Simplam Manum et Compasta verbalia mutuo Comparendi et rehabitionem
Scholar. Bonor. et Scholis determinabant Celebritatem vero Rhedo et Homagij pecu
nalis cui et per quem Competient Assignabat. Figures Decretorum Annexat
Partes q. in Omnibus et Singulis pretensionibus nihil vitandum et Jure
Intum relinquendo ad Contentos Terminos et Mandatum pro Juste et
equo decident dejudicabant ac rendendum Seu unus Deus et dejudicabit ac rendendum.
Cujus et quem Decisioni Partes Utrinq. Parati
acquiescere et Judicatum Pati Sub Pena Banitionis Alo vi Termino
Condicto Super Pe Contravenientes publicandos debebunt et tenebuntur. Lui
ta Pena Simplici Quatuordecem Marcar Polone Parti per Partem Compensande
Judicio vero per medium vi instanti Sub Pena Omnio Ex Registro Pe
nalium Extendendo. Solvendo. Pro qua Condescensionis Trino Partes quas volu
erint et Negotium presens postulaverit advocent advocandi Sub Remi Pena
Pena Banitionis Comparecant et Judicatum patiantur Datum Sparne Pagor.
Bona Chudzynko et cum transferenda Si negotium postulaverit Juris
Dictione et Juramenta Alias quoties opus fuerit Assignabunt.
Jtem Joannem Lochowski Actorem Hyacinthum Praedpolski Et Quendam Suo
Adamum Kozielski Citatos presentes Trino dixerunt et Pe Condemnatos per
nihil Provide Super Pe Alo dixerunt non Solutionis Summe
Semi Undecem Aureos Hungaricales Dramiter Condemnatis quam Dux
gratias Sui presentes quibus Juxta Juris processum Exequatur Publicatum et

Inter Gn̄m Josephum Smolenski Mareszynski Actr pttē et Gn̄os Joannem et
Innocentium alt Stanislaum Smolenskie Cttos per Gn̄m Matthiam Starze
wski Tenen Partem actr Douie Partem Cttum de Trno et Castellio Cstellnie
Sud alt in instanti Dicunt Prosequantur in Prosecutione alterius Eor
Partium Controversijs in Judō Suum inductis Exaudiri Judm Decidendo
Citationem Partis actr Parti Ctte Suum ad Judm edidit Quoniam Causa presens
Jniuria Attentatar Violentiarum Sue in Judicio promouebat Sue Sne Jnqui
sitionē Deduci Requit Proinde Necessariam esse Jnquisitionem per Partes
Ultro citr ad Contesta Termini et Protestationum Adoris tam in probatis
rem obiectis quam emundationem Jnsequere Judicijs suis deducendo
Caret Termino Conservato.

Inter Gnōsio Adamum Parentem et Franciscum filium Laundzkij Dnōs Actores
et Ctte per Eum Gn̄m Franciscum Laundzki filium Suu et Parentio Sui
nomine pttē Laberiosum Simonem famulum Adoris per Eum et GG
Stephanum Karwowski et Antonium Wilamowski Ctte et Actōre per
Gn̄m Stephanum Karwowski Suu et Supruscripti Ctti et actōre pttē
Gn̄m Antoninum de Wilamowskie ab Gn̄i Simonis Tarski relicta Contem
Viduam Cttam per Eam Coram Judicio presens Comparentes et Eam
Judicē Controvertere Quarum Partium Controversijs in Judō Suum
Jnductis Exaudiri Judm Jnsistendo Decretis binis inpinde repositio
nis Jnquisitionum in Antecactis Judicijs inter Partes Comparentes pro
mulgatis Satisfecerit prosecutis Decretis utriq Partibus in instanti man
dat Et Quoniam pdicta Partes Eas Jnquisitiones per se eductas Suo in
Judicio reproduxerunt Proinde Satisfieri pretibatas Partes Sententia Sua
Judm presens adiuvent et ad lectionem reprositarum Jnquisitionum
se animent Quibus lectis et bene perpensis et Rutinatis Quandoquidē
Jure ad Adiudicatum Gn̄i Laundzkich Dnōs et Gn̄i Simonis famuli Cont
Gnōsio Karwowskie Wilamowski ac Tarski Suorū Judicio institutis Exposita
Jnquisitionibus Sat liquide Constat per Gn̄m Antoninum Wilamowski Labori
osum Simonem Actōrem boves in stipulis Demorum Chanzyne. ubi Actores
Suos Partes possidere hereditarias. post Fm Sti Michaelis archangeli
pascentem secundum esse quas aspectum Dom̄i Jacobi Sutkowski in Dnis
Chanzyny Royale residere quinquē Vicibus bauio pernoctasse Eos boves.
nullis de Damnis absolisse. abactis per Spatium trium dies fame mercedem
detinuisse Fidei Gn̄m Adamum Laundzkii querelas suas. Coram Gn̄o Anto
nina Tarska Dna Jnterponere de indebita Sue bouum abactione. Con
ustisse Convalneraste. per Gn̄m vene. Karwowski Cttum Gn̄o Francisco Laundzki.
Adoi nulla habita ratione vulnus in Caput inflixisse. per Gn̄m Tarska Dnam
Damna plurima inventarijs Suis in frumentis et pratis Intulisse. per
Omnes Ctte Actores lapsu D. Januarij, pro his itaq delictis ac alijs eiusq
situ rebus. deductis punibiles Eos Supruscriptos Ctte. Judm presens adi
et ad multas per alt fidas requisitiones dimittere nolluisse,

venit

Advivent Decernens Quidem Citti nempe Jos Wilanowski et Kar
wowski Pluendo hos Quotidianos Progressus Turnum Superiorem Castri
prosere et quidj Wilanowski Feria Secunda post Im S. Bartholo
maj Apli eidem J. Karwowski, Jam autem J. Karwowski Feria Secun
da post Im Decollationis S. Joannis Bapte Ao Currenj pri Judicem
Ingrediuntur Curiaj Pedestrem Turniam, Suoj Wilanowski per
Spatium Duar Septimanar Suis vero Karwowski per Spatium Un
ius Septimanae Continuit et Explevit Nec non in Egressu de Turri
us Wilanowski Panam Quadruplicem cum quo Suos Tarska Dna Intervedens
Suum Administratorem panam Duplicem Quotidiem Martin
Polowiak Eduard Suis Laudeckim adj Solvant. Quo vero ad Actoratum.
Suor Stephani Karwowski et Antonij Wilanowski Contra JJ Laudecki
Intentati Quando quia ea reposita Inquisitionibus. dilucide patet per
Suos Laudecki Parentem et Filium. Jo Karwowski Improbabilia nunquam
Deducens Asseruit, in Duellum Lege publica Velitum provocasse, Commissatio
nes varias ppallasse, Convitare minasse de in per J. Laudecki Parentem
ad templum discendentem Jo Karwowski Itinere Sunt ad templum Nam
publicam Obedire, Obsessa Lesisse, diffamasse, Deducentem vero finitis Divinis
in atrio Templi
Domum, infestasse aggravasse, in Cemeterio Vibrata framea in Duellum
provocasse, per Utroj vero Parentem et filium J. Wilanowski adj Sua
Defensionem Majora Inferre Jo Karwowski Audeant Vestes ac Cingulum per
cussisse per Filium Ex Adopetis ad Actores explodere Attentasse, et Vita
privari Conatus pro his malijs Inquisitionibus. Deducta debita pueri
biles Eosdem JJ Laudecki Contra Arbitratur Natura Quotidianus. Jidem Jos Ada
mus et Franciscus Filius Laudecki in Reverentiam Suor Matris Ani
marum Turrim Superiorem Castri prosere Feria Secunda post Im San
cti Laurentij Martyris Anno Currenj pri Imminente Ingrediuntur
Curiaj Pedestrem Turniam Utroj per Spatium Quatuor Septimanar
Suis Interruptione Continuent et Explevant Nec non in Egressu de
Turri Pactis Suis Adamus Laudecki tam pro se quam Interveniens Filium
Suum Vadium Capitaneale JJ Wilanowski et Karwowski Actoribus Judicio
vero Suo Quod Vadij Capitaneatis per Medium in instanti Sub Pena Da
tionis Ex Regesto penalium publicum enumerat Tantum Sunt Partes
Utroj premissa Omnia Coram Officio et Actis prosere Sub Pena Barba
rie in Casu Contrarietatis Curia Manum Jbidem fuisse publicatum.
Porro vulnera Sibi Inflicta Partes utroj in Sequentibus Judicijs suis Compro
bet post quam Comprobationem Subsecuta vel non Judex decernet id quod
Juris erit Termino Conservato JJ Judicio vero Capitaneatus per Medium
instanti Solita Juris praxi. Et vulnera in Deductione Specificata Inflixisse.

Inter Spm Antoninam de Wilamowskie olim S. Simonis Tunski Relictam Cortem Ducam Dnam et Stephanum Karwowski Administratorem Actores per Eundem Spm Stephanum Karwowski Suo et Supranominato Dnā Suae mē pollet et Spm Petrum Rudowski R. C. Plocens. Cathedr. pollū et Quendam Suū Petrum Rudowski ab Inscripta Comparitione recedit et Inquisitionem Suam Inducere renitatur Condemnare se permittit Proinde Super Eos Citto Disparere mē Contravenitionis Decreto injuncto instantiam eduens Inquisitionis Decernitur Condemnatio quam S. Burgrabius Crone Plocens. quivis Juxta Juris Processum Exequatur.

Publicatum 24

Inter Spm Albertum Mielak Dominum et Sbō Josephum Adolescentem Famulum olim Sochum Alio Famulum Suum aggressum Actō et Citto per Dnum Suo et Famulum Suum mē pollet. et Spō Albertum Trębiński et Franciscum de Kowalewskie Juniorem Conjuncto Citto et Actō per Manitum Suo et Consortis Suae mē pollū Coram Judicio praesens Comparere et Suum Jus Litis Controversiae Quae Partium Controversia in Judō Suum Inducta Quando Judō Decidenda Citatum Insistendo Decreto hinc injuncto repositionis Inquisitionum per Utrosq Partes Eadem Instantiae Judicio Suo Inter Pardeo Comparente praemulgatio Jenen Casu Partes hasce Inquisitiones per se Eadem reponere in instanti Et Quoniam in Satisfactionem Sententiae Judicij Sui reposuerunt Proinde ad Iteriorem reposit. Inquisitionem Judō praesens Condescendit, Duobus Testibus et per omnes Circumstantias Triduanas. et Examinatis Juxta Articulum Spō Alberti Mielak Domini et Sbō Josephi Adolescentis alij Sochi Famuli Aggressium Coram Spō Albertum Trębienski et Franciscum Kowalewska Juniorem Conjuncto Suo in Judicio Instituti Cujus Ex Ejus Inquisitionibus, relatione Manifesto Constat per Spm Albertum Trębienski Actum Laboriosum Josephum Spi Alberti Mielak famulum et liberos Passus Equos pascentem Concussisse Converberasse vulnere in Oblectatione Specificata Interfecisse Equorum Actoris proprium et Interlapsum Tractum nullis Ex Dominis ad Satisfactionem exigisse et Jure exercuisse, Ovibus ac Subus alijs Pastore Vagans plurima in Siliqui Damna intulisse, Segetes Pisa Frumenta Sua Collocatas Collectis ejus frumentis non Repastendo Collectionem per Actō proprios Everlasse et Combussisse per quam Combustionem Damna per multa varijs Inventarijs in frumentis Actō Sunt Illata Actor Joannes Trembiensk. Spi Francisci Actoris Jacobum per Utrosq Conjuncto Testes, Dessa mata, pro his Illaq ac alijs Inquisitionibus Dedatis Delicto Punibilem Eundem Spm Albertum Trębienski Judō Adivisset Decernendo Quatenus Ea Proposita Suo Trębienski Eluendo hanc Suum temerarium Progressum Jurium Superiorem Castri praesens Juri Secunda post Spm Sanctissimae et Individuae Trinitatis Actō praesens Spi Jmmisso Jmcat Eamq Scipionem Turnicam per Spatium Unius Septimanae Sine Intermissione Continuet et Expleat Rec non in Egressu de Turri memoratus S. Trębienski Citatis Reum Duplicem Quadrindecem Marcas Polonicales S. Alberto Mielak Actori Eam pro se quam Interludendo Centum Suum.

Judicio vero

Judicio vem Suo plenum Simplum Quatuordecem Marcas Polo Jnsi
stanti Sub Rigore pene Banitionis Et Regestro Panalium Extendendo
Solvat. Quo vero ad Actoratum SS Trembuenskich Contra Gm Albertum
Mitacki Dnum et LL Josephum Cochum famulos Suos in Judicio pro
motum Quandoquidem Ex Ejus Jnquisitionibus diluide Constat per Gm
Mitacki Equum Actis propriam in hertopteni Existere nullis de Damnis
ad forestam Abrysie abactam fame macerasse homines Actis propriis
ligna ex Sylva vehentes Jnfestasse nulla de Causa aggressis Secum
ab ipso abactum lapidem Secundo destruxisse Famulum nulla habita
ratione percussisse Segetes Circa hortos Suos ab incola Actoris possessione
laxare neglexisse per quam negligentiam Damna in oleribus non modi
ca Sublatisse pro his itaq ac alijs violentijs perpetratis et Injunctis Illatis
Quibuslibet Eum SS Albertum Mitacki Judex pro reo Declarat Decernendo
Judicium Judex SS Albertus Mitacki Terrarum Superiorem Castri presens
Feria Secunda pro Gm Pandisium et Judicibus Jurisdictio Actoris habere
per Jnsidere Jurisdictionem Eundem Sepium Jurium per Spatium
Unius Septimanae Sine Jnterruptione Continuet et Exploat Nec non
in Egressu de Bugi SS Mitacki poenam Duplum Quadruplum Marcarum
Solonicalis Pro Alberto Trembinski Judicio vero Suo Quod penalitates
per Medium in Instanti Juxta Statum Juris prudentiam Enumeret Jurare
vult Partes Utraq Promissa Omnia Coram officio et Actis presens
Sub Pena Bonis in Casu Contraventionis Circa Munera Judicia fa
cienda publicanda Pena Partes Vulnera Stabilita Jnflicta vi Sequentibus
Judicijs Suis Comprobent post quam Comprobationem Subsecutis vel
non Gudm decernet id quod Juris erit Termino Conservato

Inter SS Gasparum Brudnicki Matheum Stanislauski Actor et Re Rejectione
Citationis Pater SS Gaspar Brudnicki et Honestam Ursulam Dobrowiecka ab
Honesti Melchioris Stobel relicta Contem Viduam Citatum et Re Rejectione
Cone Gm Stanislauski Actis per Eum SS Gaspar Brudnicki Suis et Hone
sta Dobrowiecka Nomine pueri Gm Jacobum Brudnicki Citatum per Eum
SS Albertum Paulum Iglenicki Citato per Eum Quam Judicio presens
Comparens et Suam Judicem Controversiae quae Plum Controversijs in Judm
Suum Inducis Reassidis Judm Jnsistendo Decretis binis injunctis repositio
nis Jnquisitionum per Partes utrasq Editis in Anteactis Judicijs Suis Inter
Comparentes Partes emanatis Teneri Jpditas Partes Jplitatis Decretis Satis
facere in instanti et Quoniam in ratisfactionem Sententia sua memorata
Jnquisitiones reposuerunt et Se ex Ejus Judicaturus expescant Provide Judex
presens ad latitionem reposita Jnquisitionum ut Constitit Quibus lectis et
per Omnes Earum sententias Intimatis et Examinatis Quandoquidem Se re
portis Jnquisitionibus Sat lucide Constat per SS Gaspar et Jacobum Brudnicki
Quo ad Actoratum Gm Stanislauski Contra SS Brudnicki Iglenicki ac Honestam
Ursulam Dobrowiecka ab Hon Melchioris Stobel relicta Contem Viduam Instituti

Ex Nundinis in oppido Bilsk agitatis in Curru reuertentes, associatis sibi Nob
Alberto Iglenicki et Cujusdam nominis Dzierguski cum armis in Equis
desidentibus Bona Cekanowo per Jo Stanislauski inuado tenutarios possess
ra Superinequitasse Super inquietando Honestam Ursulam Dobrenic
ka ab Honesto Melchiorio Skobel Terrifabri relicta Ciuem Viduam in aula
Judicior bonis Cekanowo Existens Omnibus tam per ab Maritum quam
ipsammet Contractis obberatam. absq; vllo Consensu Jo Stanislauski in
Judicio nundinis Causa Sua prosecutis Commercantium cum literis arma
tis Mobilibus quis propriis violenti modo in Curruum accepisse. Aucpta
non persoluta Summa Una Quingenta Florenorum Polonicali per ab Hon
stum Melchiorem Skobel Jpō Cujusdam nominis Mostowski debita per Cau
Jm Stanislauski possessata Altera per Honestam Ursulam Dobronicka, Sko
lowa in Tumbralia ab Sui Mariti Contracta. Regestro Conscriptis Spon
ficata. ad Bona Kessa Exactis. non nullus res. reliquisse et per Jo Stanislauski
ac Subditos eius occupasse. pro his itaq; ac aliis Inquisitionibus Deductis Vio
lentijs punibiles Gestis Jpō Gasparum et Jacobum Brudnickie et Alber
tum Iglenicki Judm primus Adiuerit Statuendo Quatenus Jis Jpō Iglenicki et
Brudnicki Eluendo hos Suos temerarios ausus Turrim Superiorem
Castri praesens Feria Secunda post Dm Cantate Ao labentis Jpō
Judicij ingrediantur Eandq; Possessionem Turricam per Spatium
Trium Dierum Integrorum Sine Intermissione Continuent et Explicent
Nec non Egressu de Turri quisq; ex Persona Sui Peram Simplicem
Quatuordecem Marcas Polonicali Supradicto Jpō Matheo Stanislauski
Judicio vero Suo Cardo penali taxatum per Medium in instanti Sub Rigore
perae Banitionis Ex Regestro Penalium exhibendo Soluant Idq; Sub Pena
Banitionis in Casu tam quo ad expletendo Possessionem Turricam quam quo ad Exalvend
Marcas Centum Centum Circa Maiestatis faciend publicand et Nihilo
minus Judicius Jo Matheus Stanislauski Actu prout Summa tam per ab Melchiorem
Skobel Terrifabrum quam per Eandem Relictam Viduam Contractae et in Turi
bunalia dicti Terrifabri Erogata nullo modo Sint Pacificata et ad Soluendo
Juste Et a Conte ipsius debeatur. Compertis Sequentibus Judicijs Suis Con
clusit post quam Compertationem Subsecuta veluti Judm Decernet
Id quod Juris erit Reservato. Quo vero ad Actoratum Ursulae Dobro
nicka ab Honesti Melchiorio Skobel relicta Castri Viduae Contra Jo Ma
theum Stanislauski Directum. Siquidem tam Ex repositione Inquisitione
quam Ex Regestro per Honestam Skoblowa Conscripto Suo in Judicio reposito
non Nulla res Jpō Terrifabrinam Spectare seu Jnuentam Jpō Propria Eandq; Jpō
Stanislauski Occupata esse Comperiuntur Jd Circa Judm prouno
Sententiat Quatenus Ipsa Honesta Ursula de Dobronicka Skoblowa
Et Jam quoq; Jpō Paulus Iglenicki Quoniam. ipso Inquisitionibus in quo
piam non Redargutus esse reus. proinde liber Pronunciatus

Conscripta

Conscriptam regestran. Omnium rerum ac Inventarior Se Concernen
ti Sequens Judicij Sui Comprobet. I.C.

Inter S. Thomam Ciołkowski Actr per Sm Matheum Knywskowski Inscriptū Plantem
et M. Hyppolitum Dobrski Actum per S. Laurentium Połoniecki Jana Zug
niam M. Antonius Raski Vicepalatinis Terra Dobriensis Actus presens si
Termino disparet et Se Condemnare permittit Proinde Super Eod. Actr
disparens Rne non Solutionis Summa Octo Aureor Hungaricalis in huius
Ultimaria fortis fatalis ac indilata faciena Executionis decernitur Condemna
tio quam S. Matheus Liscinski Burgrabius loci presens Juxta Juris processum
Exequatur cum Comparens non Causa presens ad Contestationem Publicatum 25
et disparens Suspenditur. I.C.

Inter Eund. Actr et Supra. per Eund. et Supra Et Quoniam S. Bonifacius
Komenski Actus presens si Termino disparet et se Rne non Solutionis Duum
florenor Florenos Pols Condemnare permittit Proinde Super Eod. Actr disparens
si huius Ultimaria fortis fatalis ac Indilata faciena Executionis Decerni
tur Condemnatio quam S. Burgrabius loci presens Juxta Juris processum
Exequatur S. Mathias Starczewski. Publicatum 26

Inter M. Joannem Zakrzewski Dapiferum Liechanviens Actr per S. Chri
stophorum Zielinski et quoniam S. Matthiam Snedpedski Actr
per S. Hieronymum Snedpedski Coram Judicio presens Comparentes
Judiciario Statu eorum actoris Actr pro Solutione Summe ac
Scriptum manuale Contractus dicti Decidendo Proponens Actum ac
Exactionem Juralium prout idem Actus ad Solutionem tam
me Quingentorum octuagintaquinque florenor et septemdecem
groscorum Polonicalis Scripto manuali Die 10 July in Boni Jora
Valuato Juxta actoris Statu apparentes non teneatur ita ipse Deo
Valuato Juxta actoris Statu apparentes non teneatur ita ipse Deo
et D. Jesu Christi propione adiurante In Aequos Judicij Leis Ll

Inter SS. Josephum et Joannem fratres Inter se germanos Bronisze Kuskowski Actr
per Eund. S. Josephum Kuskowski Suo et fratris Sui nne pllr et M. Joan
nem Podoski Thesaurarium Rauiczien Tum L. Albertum Zyuica de Boniō
Kuskowo Regius Actus per Eund. M. Podoski Suo Suprascri Actr nne pllr
Quo ad Adoratum SS. Koskowskich Contra L. Albertum Zyuica Instituti Tene
ri Eos SS. Kuskowskich Dovere Eund. Suum Actum de Trno et Contentio Citationis
Sue Docuit Prosequentes in Prosecutione ulterioribus Earū Partium Controversiis
Suo Coram Judicio Judicialis Expeditis Judm Decidendo Citationem Pte Actr
Parti Citte Suum ad Judm dicti Quoniam Causa presens nē attentat
Violentiae Connexionem cum Causa M. Podoski Cone Actr Suo in Judicio
Instituta in qua Decimum Inquenda Duenda Inquisitionis in Articulis Judi
cijs suis est Subrogati promoveatur. Que sine Inquisitione decidi nequit
Proinde Necessariam ejs Inquisitionem ad Contenta Trni et Probationum
tam in probationem quam reprobationem delicti per Partes utrasq; Juxta
Duenda adinvenit et Additus Mutuis Judicis ad prout iuramenti rotham

Super Interruptionem

Super narraptionem Testium. Prosted Jan Ś. Josephus Kostkowski Suo et Fratris Sui Nomine Quo attento Juramento Testes Suos coram Judice Inquisitionem Suam specif Conscribendo, perrigendo, Subscribendo et per Ptem Actr Partis citte Communicando, Interrogatorium testium Regestro Commutando, et per citto Conscribendo. Producat Inquisitionem Suam edocat. ofz in instanti.

Inter Gnos Melchiorem et Eleonoram Jarocka Jnvicem Conges et Franciscum Grzybowskie Actr per eum Gnum Melchiorem Grzybowski Suo et Sus praesor Actr nne pttis et Gnum Valentinum Zoltowski LL.CC. et Su Jannam Pintowska Jnvicem Conges citt per Maritum Suo et sonte Suae nne pttr coram Judicio pres comparentes Judm decidendo citationem partis Actr parti citte suum ad Judm rni attentator violentiar edit ad affectationem partis Actr Dilationem Inquisitionis ad contenta Jnis et protestationum partis utriusque Actr tam in probationem quam reprobationem Objector in Sequen Judicijs Suis educenda J.C.

Inter G. Valen Petrum Ostrowidzki Actr per Gnm Carolum Turowski et quoniam Gnus Casimirus Ostrzykowski citatus pres in Jnō Disparet et se Condemnare permittit proinde Sup eog citto Disparen rnē non Solutionis Summae Viginti Aureor Hungaricalr permittit Condemnatio pro qua peragenda addit Gnus Burgrabius Loci pres quivis quam peragat justa processum. Publicatum 27

Inter Gnum Michaelem Sokolnicki Actr pttr et Mum Ludovicum Szymanowski Dapiferum Cichanoviens citt per Mum Chrysostomum Pilinski Cliconem Mum Josephus Koby Inicki Pincerna Terrae et Bielicapitaneus Vicinj Visprogodiens atq Gnus Dnus Adalbertus Marzecki Subditus citti pres in Jnō Disparent et se condemnare permittunt, proinde Super eisq citatis Disparen rnē in Aequietatō Negotio Decroj Approbatō processu injuste aggravationis permittit Condemnatio pro qua peragenda addit B. Loci pres quivis quem peragat Justa processum cum comparen vō nec Gnus Szymanowski Actor Suus Suspensionem et gravamen rnōrum Disparen Publicatum. 28

Inter Gnum Joannem Niedroiski Bel Plocen Actr pttr et quoniam Gnus Casimirus Malewski citt pres in Jnō Disparet et se condemnare permittit et se rāone non Solutionis Summae condemnare permittit proinde Super eosq citto Disparente permittitur Condemnatio et pro peragenda executione additur Gnosus Burgrabius Loci praesens quivis quam peragat Justa processum Publicat 29

Inter Gnos Ignatium

Inter S. Ignatius Opaurli actorem pmaliter et Innocens Sirigolandus Rodeyn-
delli actum pmalt coram Judicio presens comparens etc Judicium Insi-
stendo dare to Judicet reponendis Inquisitionis per actorem actorem
deuted pensis tenta Ctto in reposita per actorem Inquisitione deuda
et se Judicaturum ex cadem Inquisitione permittens de Judicatum
pto offerente eidem alteri Jplis actionis deuds in iudicio reponere
mandat et quoniam actor Inquisitionem suam reponit Judicium Ju-
dicium praesens ad Lectionem reponitur Inquisitionis, Quae recepit
Quae lecta et diligenter libramine examinata Liquidem actor non
modo respectu attentatorum violentiarum rerum et ademptionis
operum in Bonis Duo stetorum suorum ad Judicium capite probat
Judico recuperandum esse Condemnationem P. Hieronymi Pred. Rodeli
et Pauli Emmelcurli Georgabionem sui praeiudicio tempore
advenit Quae P. Georgabij omnis absentia non obstante mutuo
Partium sumpto Condemnandi condemnatum tempestive Partibus Pmoto
profigendo de ademptione operum violentis spoliis damnis re-
diante etiam reposita ne Documentorum ad hanc Causam spe
tantium Jnsurgendo Inquisitionem Incertezabunt Inquisitionem di
necessitas postulavit expedient Juramenta pro opportunitate
negotii exigient Bonificationem pretensionem tam ex re Actoris
si juste debebitur quam aliarum circumstantiarum quantum pro
venerit demandabunt Panas pro exigentia negotii irrogabunt Lites
decernent amittent Partes in Quantis pretensionibus pro posto
et aequo ad sententiam Pronuntiandum nihil litigatum et irresolutum
relinquendo decidet dejudicabunt et moderabuntur Leges et nos
Jurisdicet dejudicabit et moderabitur legis vel querum decisionis
Partes utrag acquiescere ac Judicatum Pati Lubbena Pillo ne
Condemnationes super Parte contravenient publicanda delebant
et tenebuntur Lecta Pena simplici qua heordeum Marsan
dolor Partis per Partem Compensanda Judicium autem per medi-
anum ab utraq Parte presentanti Salis et Juris praxi Solvendes

Inter S.S. Paulum Pomorolli et Ed. Sintordes Juriscons Conjuges dels per
S. Valentinum Lot Durli et Ph. Antonium Lorto arli et Hadrianum de
Pontevulli primi olim S. Antonij Dobromieli Secundi adpresens
coti Jurisc Conjuges actor per S. Antonium Borrorli Coram Judice
praesens Comparens petiit Partem adversam Debere Partem Actoris
de Jmo et Pontentes Actoris Lucani instanti et quoniam non debet
Provide Libera Pars Ctto Pantis per a Jmo presens pronuntiat

Inter S Patrem ostro ischi Lab per S. Matthiam Sorrocorli et Quoniam
S. Casimirum ostrogorli Ctus presens in Jmo disparet et Dem
tione non Solutionis Pena Condemnare permittit Provide Ac-
per cam Actio disparet decernitur Condemnatio Quam S. Georgabius
loci praesens quivis pacto processum Exequatur. Jandem Rone sent.

Inter S. Jacobum et Stanislaum Bogutalli rei non Jacobum Stanislaum et Be-
tum Zfi reumbli Pratis inter se amicales per eum S. Jacobum Bo
per eum Lub et alterum alterum Inter et Quoniam S. Simon procu-
arli Actis praesens in Jmo disparet et se Condemnare permittit Proinde
Super cam Actio pro Quam sententiam Legibus Pni descriptarum

ratione olim S. Pauli Juxta illi Confessionem Confessionem in Litteris
ea mimia Confessione Salvam sed Illa Litteris Decernitur Pena
Infamiæ. Pro Lud S. Burgrabias Loci præsens quibus pertes pro sua
Executatus. Publicatum 30

Inter M. Joannem Non finitum.
Inter S. Stanislaum Zochowski actorem per S. Paulum Zoll Burski et S. Mi-
chaelem Przepedski Cit per S. Hieronymum Przepedski Coram Judicio
præsens Comparens et judicium Litis non Partis actoris Partis Rei Coram
Judicium pro Solutione Summæ Litis Decidendo Inscribendo Scripto
manuali Die 7ma Januarij anno Currente Millesimo Salvato manu Actis
Subscripto Super Summam Injuncta Quatuor florenos Polos in personam
actoris Litis Decernit Judicium Quatenus Actor Summam recognitam
Injuncta Quatuor flor Polone præfato Scripto per eum Actum actoris
ad Solvendum Specificatum pro Festo Nativitatis Christi Domini
Baptistæ anno Currente proximo venturo Grand officio et Actis pre-
sens Lab S. B in Consortio Litis circa Manifestationem
Pars Favens publicandas ad manus quietationem Authenticam
actoris effectus alter enumeros Litis Pena Summam Marcarum
Polone per Actorem actoris Coram Summa Judicio autem totidem
in Pretio Solvenda.

Inter S. Ignatium Lubowski ad prætet Et quoniam S. Antonia Korbutski ad
it se ratione non Solutionis Summæ Condemnare permittit Proinde
Super eorum Actio in Quos actionis Litis faciendo Executionis decernit
Condemnatio. Quam S. Burgrabias Loci præsens quibus Executatus
Publicatum. 31

Inter eundem ad et Ingressa Pars Coram Judicio præsens Comparens Dictus quidam
S. Andreas Obrembski Actor dixerat cum Famosa Summa Litis Processu
ut potest Finis Condemnationibus prima quidem Feria Secunda post Dom-
cam Misericordia anni instantis die Decima Quarta Mensis Aprilis in
primo Actionis Termino altera Feria Secunda in Festo S. Andreæ
Apostoli Litis Dicat die prima Mensis Decembris in Quos actionis Litis
faciendo Executionis anno Domini Millesimo Septingentesimo Septuagesimo Septimo Festo Denique
Feria Secunda Die Festi Sanctorum Omnium Hyemis Dicta
Mensis Januarij anno Currente proxime præteriti omnibus rationem
non Solutionis Summæ Quantitatem Pyrophorum ad Scripto manuali
debiti Judicij officij Litis ex Parte actoris Super eam Actio dispar
obtenti et publicati plenarie et sufficienter convictus probatus Pars
actoris negotium Inducere mandat pro Solutione negotij actoris Judi-
cium Decretum actoris Actio Quatuor ad Judicium ad paratum pro-
cessum Decretum Finis Condemnationes pro Solutione Summæ
Quantitatem Pyrophorum dictam Coram actis Scripto Bobowniczy
Feria Secunda post Dominicam Ramis Palmarum Quadragesimæ anno
Currente proxime præteriti per M. R. Swidwin Martinum Wydawny
de Kobyny Recognitam Decidendo Inscribendo Litis Scripto manu-
libus ruthena charta papyri decripti et quidem primo die 28 Martij
in Kempino 1768 Anno Datato Super Summam Centum
Sexaginta Quinque Pyrophorum altera die 28. Januarij 1771. eo
Die Datato Super Summam Injuncta Quinque Pyrophorum per
Actum in Personam actoris Dati et manu propria Actis Subscripti
ad Solvendum una cum provisione objecta Summis provenit ita
cum professione pars Actor presens se diffundendum
apeneratam

asp cuerata[m] Decernit Judicium Quatenus Citat[a] Lemma[m] cau[sa]
in ejus[dem] jus et act[a] Duas alias[que] Symphonias una cum provisi-
one ab eadem Lemma provenien[te] per quinque a Centum[m] com[m]putand[a]
pro Vigilia Festi Nativitatis S. Joannis Anno Currenti imminente
Grand Officio et Citis presentibus Lub[ra] R. P. in Causa Contra Alt[er]os Citat[os]
manifestatis nem[in]i fuit faciend[um] publicand[um] ad manus et quietat[is] ejus[dem]
altoris effectualiter Solvat Lucas Pavo Prior Marcarum Polon[ia]
autor per Citat[a] ejus[dem] Judicio autem Citat[o] in instanti
Lubrat[a] pecuniis praesentibus Solvend[a] Ita Libraminus in Lubrat[a]nem Lyp-
rias Decaus formul[a]tarum Condemnat[a]rum ex Parte alt[er]is Lu
per Citat[a] Constantem Sagam Impl[e]m Quatuordecim Marcar[um]
Polonicalium alt[er]i Jur[is] Imp[e]d Lupenies expresso Solutionis pre
fixo Judicio autem eadem Paratitabem per medium invistan-
tii Sexta Lobtatem feria Communis proxime eveniens Decre
tii praesentibus et quemlibet Symphoniae Frigintales Supis numerand.
Inter S. Ignatium Dalbarti autorem pro liter Licet Illustris admodum Andr[eas]
Laurentius Praepositus Gordoviens Lostis in Bonis Kowalewo Skoneplis
Haeres et D. Paulus Czarnomski Patres inter se Germani Citati praesen
in Judicio non Comparent Cum tamen Lemmatis Procuratorem
tivi Condemnat[a]rios ejusdem quidem prima Feria Lunae ~~proxime Citat[a]~~
~~Mitemodiet proxime decima Quarta Aprilis proxime Citat[a]~~ Anni
Praesentis 1776. ad pote die prima Mensis July 1776 ad
Judicii Festi Visitationis B. V. M. ad pote die prima Mensis July 1776 ad
in primo Sessionis Judicii altera Feria Secunda in Castro Festi Sanctiani
Dracei Aprilis et die prima mensis Decembris anno proximo
elapso 1774. In Loco altenioni fortis faciendae Executionis Feria vero
Festi Lunae Sitis Festi Sanctiani Primo Regnan[te] ejus Die Decim-
ta Mensis Januarii anno Currenti proxime praetenta In Loco alten
morie fortis finalis ac Judicata faciendae Executionis Omnibus in Judicii
officij Sui ex Parte alt[er]is Legerprafatis Citat[is] valitur non Solutionis
Lemma Duas alias Symphonias per alt[er]um debitas cum provi-
sione ab eadem Lemma proveniente pretensa obtentis et publicatis
Bonaq[ue] Citat[a]rum Convicta ejusdem plenarie probantes Judicium Judicium
praesens non absente Contumacia Partis Partis altera negotium
fuisse mandat ad in Causa Negotii Decidendo Absolvendo
alt[er]is Partis Citat[a] adhuc post tramissum Annum ad paratum Decre-
tum ~~dilatum~~ ~~quietatum~~ paratas Condemnat[a]rias pro Solutione Sum-
ma praemissa Decernendum Symphoniam ejusdem Latisfaciat Par
Citata Dilationis ad praevenda quietationes de percepta Lemma
per Partem Citat[a]m Feria Secunda post Dictam Mitemodiet proxi-
mam Die Decima quinta Mensis Aprilis Anno immediate elapso
1775mo In Judicii officij praesens recepta in instanti et publicum
non Satisfaciat Prout de Executione Causa Partem Citat[a]m Judicium
praesens adinvenit Decernendo Quatenus Pars Citata Intimata
adhuc Dictam Lemmam praemissam Decernendum Symphoniam quam
Lib[ra]t Symphonias Frigintales Grossi numerando Libris manuali
Die 16 Martii 1774to ad Lub[ra]t Citat[a] Judicium Partis Sitis Datuali
manu Legisperiti Illustris Admodum Andr[eae] Czarnomski Lubrat[a]
in Personam alterius Actoris ad Solvendum cum provisione ejusdem
una cum provisione ab eadem Lemma proveniente per quinque a Centum
Computanda pro Vigilia Festi Nativitatis Sancti Joannis Baptistae

anno Carenti proxime venturo Curiam officii et Actis presentem
Lubliane B. in Curia Contravencionis Lica Manifestacionem facien-
dam publicandam ad manus et quietacionem seu in Personam
persolvencis faciendam ac Capio nem hac non in Lubliacionem Expensis
de actu Commotarum Primarum Condemnacionem eiusque quidem
post recepcionem amputacis dilacionis Majoris Panum Quadrupliciem
Quatuordecem Marcarum Polone alteri Jn Pnd et Lub rigore Expensis
oppresso Judicio autem Curiendo Parabitum per medium Jnstantis
Lobto Juris Communis Precepta in effectu Lobendo Lubliacionem de persolucio Cum-
mod Quadruplici Quatuordecem Marcarum Polone alteri per Partem
Actoream Lubri Lend Summa Judicio Luo denig per medium in
instantis Lobta Juris practi Lobvenda.

Inter S. Matthiam Dobrynicki actorem pmaliter Et quondam S. Antonium
Miodueki Actum pmo Coram Judicio presens Comparentes Judicium
Adlacionem Actoris Acto Curie ad Judicium post Translapsum Primum ad pa-
ratum Decretum Primum Edictionis dicto Deiendo Veneri Actum Sabi-
fauere Decreto Primum Sibi Evasionis in Actionibus Judicij Lubi Pena
Leuenda no Partino Festi S. Andree Apostoli Lubi et Die prima Mensis
Decembris Anno immediate elapso 1777mo Inter Partes Comparentes
promulgato vig instantanee, et Quoniam Jej S. Antonius Miodueki Et
Juramentum Sibi Primum prestare renitet primitus Curiam
Dignitas Nouem Florenos Polonicales de bonis Jnoio Joanne Dobrynicki
Actoris Fratre Germano Stenditer acta quentis in eius reinuendo Dona-
tionis Super hortum in Bonis Miodueki Actum Leuatum de quibus agno-
scit Judex Judicium presens Decendo Primum Actoris Decernit Quatenus
Actus Summam recenitam Dignitas Nouem florenos Polonicales Terris
Leuenda post Dnicam Rogationem anno Currenti proxime Jmmineti
Curiam Officio et Actis presens Lubi B. in Curia Contravencionis Lica Ma-
nifestacionem facien Publicandam ad manus et quietacionem Actoris
Actoreas Actoris in effectu exolvat Lenta Pena Pienz Marcarum Polonicali
Actoris per Actum Actoris eius Summa Judicio autem Studem Curiendo
Lobto Juris Communis Precepto Lobvenda Si Citatus non Lubliacionem
Condemnacionem hac in negotio ex Parte Actoris Super Acto in anteactis
Judicij Lubi obtenta Pena Pienz Quatuordecem Marcarum
Polone Actoris Jn Pnd et Lub rigore Expensis apposito Judicio denig per
Actorem in instantis Lobta Juris practi Lepraefatus Actus Numeretur
decreti presens vigore.

Inter SS. Franciscum et Horatium de Jozinskie Juricem Conjuges Parentes
Albertum et Stanislaum Filios Chudzynskie actores per S. Albertum Chu-
dzynski Suos et Seprascos Actos Actorem pmaliter. et S. Thomam
Obrembski Actum pmaliter Sufficienti Comparitione adin
uentia Partibus experiri mandat Jn Experimentis Existentes Altercationes
Carunes Partium Controversijs in Judicium Causam Judicium Citationes
Partium utrarum pronea Recognoscenda quietacionem de Contentis Decreto
ac alias eum Ac Cumpletantiarum ad Re matum Lobtarum Dictas Decendo
Liquidem S. Thomas Obrembski Quietacionem de Contentis Actorem de
cred rem Ac omnium Pretencionum Capio nes tunc in Personas SS.
Chudzynskich Lub Actus Judicium presens Vendicanta porta Meridionalis
Lubliche Lub Actus Judicium presens Vendicanta porta Meridionalis
Lubliche et Die Lecima Mensis Maij Anno Currenti recognitam Luo in Judicio repo
nit Breinde Judicium presens cum S. Obrembski Lec in plenis Liberam
fuit et pronunciatis Luo vero Spectat pretensam Extradicionem Bonis in

ium

Lemma Prima florenos Polone in pignus boreis date per S. Obrembski ad Dobro-
nios Franciscum Ludecki Ll. Chadzymskich Locata Decernit Judicium Quatenus
S. Obrembski pro Chadzymskim cum et debita ad primam requisitionem
pro Extradat pro sub Pena B. mediante Manifestatione tradne contra
contrarios ejus Decreto per Dd Chadzymskie faciendo publicanda in Sequenz
Judicijs Leis Ll Porro Quantum vero interesse Paret in Libellandum
condemnationis Pena secunda post Festum Commemorationis Fidelium
Defunctorum id est Die Quarta Mensis Novembris 1776 anno exhar
te Leprasenorum Ll Chadzymskich Super prefato S. Obrembski obtentis
per Leprad: tos S. Chadzymskie a Dnio Obrembski pretensas Lignes
Partes Judiciales se accordarent Dies Judicium prasens Lupenes Lautis
Connotatum Lane Paris Capot et Assimilab Decreti pnles g vigore.

Inter Ll Martinum M. Franciscum Jgnatium ni Borowskie Dominum Castellanum
Lipnicens et Ll. Antonium Borowski et Stanislaum Slykaczewski actores
per eum Ll Stanislaum Slykaczewski Leo et Leprasenon ad omnia prasentes
et Ll. Antonium Bonieckie Cito per S. Petrum Rudowski coram Judicio
prasenj comparenj etc Judicium citatorium Partis actorea Partis Citta
Leum ad Judicium respective attentatas violentiarum et citatorium deducendo
ad effectationem Partis actoreæ Partis citig dat et Conredit dilatorium
Inquisitionis Lupen Contenta Protestatoriis et Stationis Partis actoreæ
Jn Sequenz Judicijs Leis eluendi Ll

Inter M. Franciscum Xawerium Dapkiewicz Vicejudicem Crac Plurez et Judicem
et L. Laurentium Bromirskie Burgrabium Crac Plurez et Judicem Crac Plurez
Coram Judicio prasenj comparenj etc Teneri Partem actoream docere
Partem Citt de Prod et Contestatis Actionis Lue in instanti et Decretum
non dnet Deinde Libera Pars citta Instanter ad Jmd prasens Jmmential
Inter Ll. Franciscum Sarentem Michaelem Petrum Mariannam Ll. Thomæ Ju-
nenis Lorteum Magdalenam Virginem Jmmaculatum Filios et Filias Lod-
eynskie actores ~~per eumd Patrem Filium Filiam~~ per
Janum S. Michaelem Lodzynskie Filium et Fratrem natu Maiorem
Leum et Leprasenon actorem me Mtr et Ll. Laurentium ac Cathe
rinam de Brudzinskie primi o loci S. Adami Lodzynskie Secundi ad
presens voti Judicium Conjuges Predictalie Paulum et Rosaliam mi-
norennes Lodzynskie Filium et Filiam in primo Matrimonij toro
pro creatore Patre per eum S. Laurentium Predictalie Leo et prafatam
Attam me Mtr Ll. Lucianam et Justinam Virgines Jmmaculatas
Lodzynskie Marianam Lodzynskie S. Jacobi Carmonis de Lotem
per eum Ll. Franciscum Lodzynskie Parentem
non regulatum per eum Leue pores Comparuit Judex Sufficiens Compa
rens Judicium Partibus Caperit Jubet Jn Experiment ad effectu
tionem deducenta Partibus citig dat et Conredit dila
tionem Comparendi a Parte citta Partibus ut supra Deinde
tionem Commemorationis Documentorum ad Sequenz H

Inter S. Franciscum Chlebowski actorem per S. Mathæum Leisowski Ll. Hedvigem
de Natalem olim S. Thomæ Uniejowski Generalij Granicalis Plocz
Felicitatem Lottam viduam Matthæi tum Jacobum Blozneum et Mari-
annam Virgines Jmmaculatas Filium et Filias Uniejowskie Actos per S. Pe-
trum Rudowski Coram Judicio prasenj Comparenj etc Judicium Citatio-
nem Partis actoreæ Partis citta Lecta Lecum ad Judicium pro Solutione Summæ

Quatuordecem aureorum Hungaricalis ditteum Decidendo Liquidem pars actorea pro Solutione summe premisse Quatuordecem aureorum Hungaricalis ad scriptum manuale in Studio de 24 July 1755 anno datorato manuq proprio olim Reprasentis S. Unienskii Lubrenjto de per summam premissam in Personam ejus dicti dato ad Solvendum ac securitat ejus dicti Judicium hanc decernit Quatenus Reus Citatus habitante in ejus descripti et summa prout ut asserta Sem prout in sequez Judicijs Luis Ll

Inter Ll. Josephum Martinum et Clementem Septdarlie Fratres Inter se Germanos, alias per S. Josephum Septdarlii Fabrum natu maiorem Luo et Sepraseron Ll me pmaliter. et S. Antonium Barbotti Citt et pro evictione bon MM. Nicolaum Rosireurlii et Sigismundum Larochi actorem pmaliter M. Nicolaum Rosireurlii Citt per S. Josephum Lempitii pro eum Plempotentem M. Ligismundum Larochi Tribunum Lieprean Citt per S. Antonium Wormelii Coram Judicio presez com parez etc Juridendo Decreto Jmium de Comportationes contraclus Inter S. Cameranum olim Chris Dubon Filium Ll eum et S. Petrum Rosireurlii parte ab altera initi In ante citis Judicijs Luis Inter Partes Comparentes promulgati Teneri cauez Partes procallegato Decreto in instante Citis facer Judicium presens arbitrales Tandem Quoniam S. Barbotti Manifestationem per se Coram alijs loci presez Deina decorta post Festum Ll Citt et modesti martyrum 1765 anno se Insubscriptis contractus Inter S. Thomam Rosireurlii Cameram Jm Vbez Luo et S. Nicolai Rosireurlii Fratris Lui Germani nomine ab eno et casu S. Barbotti Parte ab altera Jmit. in tuitu venigna Bonis Lortes in Bonis Septdeo Nazarene Litis initi Partem reponet Igitur Judicium presens Coram presez Quod resolutionem Judicij Lui non Lubas ad Judicium Jrre Vbez eum Ll effectu Judicanda vemutis Conservando ejus Partibus Jrrem Comparendi paratum perempdiem Propria Destinctus.

Inter S. Antonium Praduicelli alio pmaliter S. Valentinum Uminskii Citt pmto et Ll. Bartholomaeum Ludovicum et Hiacynthum Chorcurlie Cittor per S. Mathaeum Lenglowarlii S. Valentianum Chorcurlii Ll per eumez S. Limonem Smolenski Citt Stiz per eumdz S. Urbanum de Lezinski olim S. Joannis Lesnotarlii Relictam Conjugem Vidnam Citt per S. Laurentium Bronierlii S. Valentianum Nowakowski Citt per S. Mathaeum Lesnowski Coram Judicio presez Comparentes Judiciario dilationes Partium mutuarum Libri admissum ad se dictas post Transloperum Primum ad partium Partes parat Decreta Dilationis Inquisitionis Partis utrius Consulta cum Ll Inquisitionem per Partes utrasq ad mutuos actoratus In anteriorius Judicijs Lijs Litis Teneri cauez Partes Suas Inquisitiones in instanti reponere arbitratus Et quoniam Partes utrasq Suas Inquisitiones Reponent et se ea ejus Inquisitionibus reponitis Judicare permittunt Propterea Judicium hanc ad Lectionem reponitur Inquisitionum Comparentis Ll Suibus Litis maturaq deliberatione perpensis et trebinatis Quando quidem ea ejus Inquisitionibus est quidem Quo ad actoratum S. Antonij Praduicelli Lortis Super Bonis Jnstitendo binis Decretis reponitionis Jmmutabile

Chorcurlie

Chorewo Ste Tenutarij Popeporei altoris cong. B. Bartholomaeum
Ludovicum Stanislaum ac Valerianum Choreuelie tum Valeria-
num Krzenotarskii Relictam olim S. Joannis Krzenotarskii Conten
Viduam Valentinum Uminskii Limonem Smolenskii Borowtem
Chorewo Hæredes et Popeporos Actor directum. Manifeste deduci-
tur per Popeporos Bonorum Chorewo Actos Inventarijs Liis Cryminis Actos
Quinque Stadio uno de integro avene in uno Low Stadio quindecim pentes
uno Stadio, in altero loco Duodecim Stadios per medium Stadij prote di-
cos Duodecim uno Stadio Compabulasse alijq in frementibus Stamme
Intulisse per Solemnes olim S. Ludovicum Chorewskii certam Personam
ad faciendas mixas et Sentiones cum actore Instruxisse et subordinasse
Quamobrem Judicium presens Supra fatum S. Ludovicum Chorewskie
non posse Pacus evadere Arbitratur quinpotius possibilem declarat
Decernendo Quatenus ad S. Ludovicum Chorewskie in certum Aeves
Lis Terminum prase Supremum Kniad Sevenda post diem 26
Statorum Anno Curren proxime futurum Inprediatur ejusq Respi
ne Turnicam per Spatium Trium Decrenit Interea Quatenus Marca
rei non in egressu de Terris Sarum Simplicem Quatuordecim
rum Polonicas Actoj actoj Coram officio et actis loci presey Lubs.
B. in Casu Contraventionis Circa Manifestationem Stadij faciendi publi
candi Judicio autem per medium ininstanti Abit a Jerni praxi
emenere. Nicolaus S. Snedwiedzki actor damna tibi Protesta
Respondens Judicijs Luis Comprobet Ima Conservate. Duo vero ad acta
ratum producunt Bartholomej Ludovici et Stanislai Chorewskich
Limonis Smolenski atq Valentini Uminskii Krzenotarskii cum Supra dictum
Juris Antecessum Snedwiedzkii Protestum Siquidem ex reposita Car
tis actorum Inquisitionibus Jus S. Snedwiedzkii in quibus non reda-
guntur supe tacas Proinde Liber Sententiatur Decreti presey Vigore.
Inter S. Sasparum Szydwiedzki et Honestos Ursulam Dobrzenskam Relictam Hone-
stum Melchiorem Skobel Fernfabri Relictam Consortem Viduam Matrem
Liis Melchioris Skobel Fernfabri Relictam Consortem Viduam Matrem
Sadam et Mariannam Filium et Filiam Minorennes Skobelskie
per eosdem S. Sasparum Szydwiedzki Tum et eorum Curatorem me pradicter
S. Mathiam Stanisaurskii Bonorum Celeanowa Regalium ad
Capitaneatum Bielscensem spectans Tenutarium Popeporum pro
Statutione Honesti Smigielski Actum pradictum et Famatum
Valeatinum Smigielskii Civem Bielscen Actum et pro indebita
Civem inscriptione se vexa Actorem pradictum. Coram Judicio presey
Comparentes Judicium Instituendo Decretoj binei responsiones Sen
tiarum ut antea Judicij Luis edutorum Inter Partes Comparen
pronunciatis Decernit Quatenus Partes utraq eadem Sententia tam
in Actoratu quam reatu deducta reponant hinc ininstanti et quoviam
Partes utraq Sententia reponerent, hinc in panis Solutjactione
adinventa ad Celebrem reponendam Sententiorum hinc Judicium
accepit Luibus Lectis et ex omni circumstantia diligenter Inte
natis et examinatis Quando quidem ex ejusq Lenatus competen
ti per prafatum olim Honestum Melchiorem Skobel Fernfabrum
de Bonis Celeanowa Spectabilem ad Appidum Bielscen Domum Fa-
mati Pauli Urdowskii cum Contractibus Luis advenisse et eundem Famatum
Urdowskii hinc Contractus perlegere et tractare renitendo ulteriorem
existentiam in Bielsko
nowo.

expetuisse porte in viam gratitudinis prestite benevolentie et facilitatis eiusdem Fabianum Wdowskii ad Tabernam in oppido Spitale Smiertens Iuritatis Et potu Cervicia tractate seq portionis cremati residere volusse seq in seindeio per Honestum Smigłowa Iuridicali Consortem ei sunt Soluenda eint crematum et Cervicia respondisse ad hec verba perdem Honestum Stobel sex aspd in Mensa posuisse Tabernaticum vero hanc unus medius aspis desideratur dixisse per autem Honestum Stobel mea Dna Smigłowa non tantum unum medium prosumeruerum et trek medios proportabes mihi respondisse nentimi Smigłowa iniuriam inferre oportat dixisse per quod Famatum Smigłowskii potuit obrutum pondus videntem Lesse Honestum Stobel Laesse diffamasse verbis turpibus affecisse alcapionem ad similem Laborem Honesto Stobel prebuisse et in cultum eius impedisse et Commisse tam ad Mensam quam ad fenestras fenestrarum alliisse ac etiam ad Terram allisisse genibus eius capse Comas e capite eius Misse mortuum per Dubas Septimanas Causasse, postq eius Stobel Deo obisse nerunt tamen an causa mortis extitisse Ideo Judicium presens suspensa resolutione Causa vicekhabitum Statuit Quatenus Famatus Valentinus Smigłowski cum duobus Testibus ubi genere seminibus eo adat in eam Iuramenti Sobam prout per Incapionem Lapranominato dicto Honesto Melchiori Stobel Denifabro per eo Inflictam Causa mortis non extitit Lotyn In sequenz Judicij Luis Eodat Post quam Excationem Subcumbam vel non Judicium decernet Et quod Juris est Et Scrutinio quod nunc in Judicio presens repetit denuo obrigillatum et in Sequestro Camellanis Conservandum Judicialiter presens Declarat.

Inter Stanislaum Duplicii acto per S. Matthiam Starzewskii Et S. Franciscum Grabia Acto per S. Laurentium Solodnikii Et quoniam S. Ignatius Grabia Actor presens in Judicio disparet et ne ratione non solutionis Summe condemnari permittit Unde Lege eodem acto disparenz decernitur condemnatio quam in sequenz Judicijs Luis S. Przyrabitur Lis presens quivis pretium pro expensum Exequatur.

Publicati 32.

Inter S. Elisabeth eum de Wdowskie primi dicum S. Danielis Rozwiewski secundi caporis coti S. Nicodemi Myślibórskii Relictam Consortem Viduam Matrem tum Antonium Myślibórskii Filium acto per eum S. Matrem Suo et Filij Lai me prælibet et S. Adrianum Zukowskii acto per S. Carolum Tworzyckii quam Judicio presens Comparens acto Judicium adutalidem Partis actoree acto adse pro Solutione Summe post translegem Inuentum ad paratos Trinos paratum Decretum Juramenti Excussionis dicti secundo Loco facias actas ejus decreto Juramenti Excussionis Jeratorid in antecedentibus Judicijs Luis inter Partes Comparens prout in actis Causas Suas Negotia ad respondendum non parentes acto prout in actis Causas Suas Negotia vis Importantia pro Judicijs Commissorialibus Thesauri Rnd Varsaviensis nunc aptatis actualiter attentat Providendum cum acto dat et Comedit dictatum Maiores Quam in sequenz Judicijs Luis Literalibus ejs documentis justa Legem probare tenebitur Hi

Inter S. Antonium

Inter S. Antoniam Begelli actorem per S. Stirem Rudowski procuratorem Plenipotentem Et quoniam D. Sophia Starkecka primi olim S. Laurentij Rudowski Leandi depresens voti S. Clarevallis Canon alias Juriconsulti Swiazges Viduae et Mater Ignatium Theophili S. Joannis Rudowski Canonici et Mariama Virgo Immaculata Filius et Filia atq; Virginis Rudowscy absentes praesentiq; Domus praesens dispares et se fore condemnare permittens Proinde Super ejus ratione non Solutionis Decimae Domus Quam S. Burgrabius hoc praesens quivis exequatur. Publicatum 34.

Inter Illustrem ac Nobilem Dnum Ignatium Maldzieski Decanum Radzieiowiensem et Prepositum Drohomiriensem actorem per S. Stirem Rudowski Laurentij et Prepositum Lobolmielii Juratum Plenipotentem Et quoniam Perfidi et Infideles Judaei Joseph Arzelowicz et Jamay Josefowicz Justae et Moraltores Debitores citati praesentiq; Dno dispondente et se fore condemnare permittant Proinde Super ejus dispares Juris ratione non Solutionis Decimae Sacrae Judicialis faciendae Executionis et hoc ratione non Solutionis Decimae obtentae Anderam Amphora approbato antenoia Boraque decernitur condemnatio Quam S. Burgrabius hoc praesens quivis exequatur Recte et bene Instituto praesque Exequatur.

Inter Dnos Romanum Sarcerdotem et Ludovicum Filium Szeinskie actores per eundem S. Romanum Szeinski Sarcerdotem suo et Suprascripti Ludovici Filii nomine Et quoniam D. Nicolaus Bronowski Citatus praesens in Dno dispondet et se condemnare permittit Proinde Super eod. dispares ratione non Solutionis Summae Provisionalis decernitur condemnatio Quam S. Burgrabius hoc praesens quivis Exequatur. Publicatum 35

Inter M. Armum de Leopolis olim M. Petri Zalmowski civilis Judicis Zalowskiego Relictam Consortem viduam Dnam tum M. Benedictum Zembrowski Bonorum Rudowiae Judicium Actorem atq; D. Zebrowski administratorem Suum et Suprascripti actorem et Citatorem per eundem M. Zebrowski Bonis Subditum actores et Citatos per eundem M. Zebrowski ad Depositum Bonis Subditum actores et Citatos per eundem M. Zembrowski administratorem Suum et Suprascripti actorem et Citatorem mediante Procuratore Suo et Suprascripti actorem et Citatorem mediante Procuratore Suo Adamum Rudowski Actum et actorem pnte S. Thomam de Borzymirow Adamum Rudowski Contentum Actum per eundem mentum LL. Gregorium S. Adami Rudowski Contentum Actum per eundem mentum LL. Gregorium et Thomam de Bonis Rudowiae Subditos Citatos per eundem M. Zembrowski Judicium Actorem Deo ad actoratum Dni Rudowskiego coram M. Zembrowski Administratorem Deo ad actoratum Dni Rudowskiego coram M. Zalmowski Zalmowskiego Institutum Generis coram D. D. Rudowskiego coram M. Zalmowski arbitrio de Jure et Contentis Citatos Suos in instanti Domini Prosequentis Jus Prosecutione ad affectationem Partium utriusque Partibus utriusq; Combinatis actoratibus et Reatibus dat et Concedit Declarationem Juris Judicis Super Contentis Protestationem et Citationem earundem Partium Jus sequens Judicij Lujs Quendo Dni

Inter S. Matthiam Wolski actorem et Citatum pnaliter S. Martinum Szumanski Citatum et alias pnaliter coram Judicio praesens comparentem Sabonios Josephum Mecomale de Bonis Szumanie Ac Thomam de Bonis Zyldo Citatos

ac Reiectiones Incarceratos Statutos coram Judico presentes com-
parentes et Judicium Citationes Matthiæ Wolski quam Martini
Sumanski unicum pro Statutis ne Infidelis Judex Wolek Sabernus
S. Sumanski Arendatoris de Contelligentia sibi fuisset Incalgatis
ac pro extractione Rerum S. Josephi Drewniak predicti S. Suman
ski Subditi propriarum alterius pro Panis occasione indebite
vexati Libri Attornicum editas tum Reiectiones seu Primi Abi
tuty ex altercatu S. Wolski hinc Incarceratos Statutos presentes
in Judicio versetur Sort expecta Libertas Confessata et duetas Sera-
tonida ad Inscriptiones ex quibus prescens Extabletur Compertus de-
sendo ad Lectionem Lentitionum et Libertorum Confessatorum Incepit
Quibus ejs Liberis Confessatis et Incarceratis ea Lectis ac Serutinijs
Suo Judicio eductis Diligenter Intuitatis et Cenitatis Quando quid ex
ejs manifeste Deductus per Laborionem Thomam Incarceratum
Subditum de Bonis Zytowo duorum Personis et varijs in locis non
modo rebus varijs Verum etiam Ovium furtum Quam ab
amicis Leptem Commissipse et in eos Libere abominabili Liet pro-
pter Certitudinem a Multo Setere Flagellatus fuerat alijs vicibus adhuc
perseverasse, et recenter facto cum Laborione Josepho Drewniak
Jnon Sumanski Subdito Conniventia per eumdem S. Josephum Dre-
wniak Trabis bobus juncti Suo proprio Implendo Incepit quatuor
Sacis et dente vomeris ad Bona Zytowo Possessionis Arendatoris Jsi
Wolski Subiecta discedipse et Ibidem Inter Illicq Ibidem Jnjuriosis apud
unum granarium ea port apud alterum portas respexipse Dente
vomeris refractis portis in uno granario unum par calcorum Cythi-
pium cum amexa Theca Scalpetrum, Scordicum, ac pelicium
pelliciam, in altero vero granario adores varij grani in tres Sacos
Magnos et halicos in quartum parum Sacum dam accepisse et
eosdem halicos quod Infidelem fuisse Wolek Arendatorem S. Sumanski
exportasse et apud ejs locasse Ab eoq vero Judeohas Halicos in parte
recepisse in parte in recompensam Liquorum per se ab eoq Infidelis
acceptorum religiosipse Quam obrem Judicium presens uhoq Incar-
ceratos in Certitudinem prauis scelenis ad palum numeliariendis pro
publico hic Bocia existens alligandos ac per Ministerium Justitie et
quidem Laborionem Thomam de Bonis Zytowo Subditum Ducentis
Virgis Jam vero Laborionem Josephum de Bonis Sumanie Subditum
Centum plagis durantibus Judicijs Castigandos declarat Insuper
prefatum Laborionem Thomam de Bonis Zytowo Subditum et
ab hinc de similis scelere arcatos ad Locum Correctionis Varsaviæ
Literis pro præstandis in Carceribus Continuis Singulis diebus suis profectis
Luprascriptis S. Wolinski tradat, et in casu Domo Correctionis Locet se
relinquat Jam vero Laborionem Josephum de Bonis Sumanie
Subditum post peractam Castigationem ex Carceribus exinuelan-
dum et prænominato S. Sumanski estradendum Judicium hoc
mulct et Declarat. Quantum vero spectat Panis datum Super Infidelis Wolek
a S. Wolski pretensum et Bonificationem halicum per S. Wolski pretensam
Liquidem ea Luprascriptis tam Liberis Confessatis quam Serutinijs per exceptum
patet per Infidelem Luprafatum Wolek Arendatorem S. Sumanski halices
a prænominato Laborione Josepho Incarcerato pecto abstulas Suscepisse et eosq
K per Triennium Laboribus

Participasse Quinde

Subinde hinc idem Judicium eum Infidelem Reum in eodem loco et similiter cum precedentes per Ministrum fustibus virgis Centum flagellandum arbitrabor et statuit Sententiam Pro Quatuor Septimanis coram officio et actis presc. Sub Pena B in Casu contravencionis Edicti Manifestationis Bonorum Sub Pena Confiscationis Bonorum Sub Wolski rec. Duas per coram precedentes statutas perte abstas pretanc. Salvo moderationis Judicij Sui comprobet et addatur Sub Judicis Judicij pronunciandum Juramenti sobtum prestitit Super eum manu Sexagintæ Duorum flor. Polon. Duo attento Juramento Sub manu Sexagintæ Duorum flor. Polon. manu Juramento eiusdem tunc et ab actu presc. in quatuor Septimanis suprascriptos Laborum Josephus Dreyman de eumanie Sub dictas coram officio et actis presc. Sub B in Casu Contravencionis Edicti Manifestationis Bonorum Judicij faciendum publicanda ordinante per D. Sumanski Sub Limili majore adactione Subsequenda ad manus D. Wolski in effectu cum meret Jam non adores Superius Connotatos ad primum requisitionem D. Wolski Item Josephus Dreyman Juramentum extradat et D. Sumanski cum Subditus Subditus eum ad extradicionem eorum adorem adigat Decreti presens vigore Sub Contravencionis in primis et secundis Judicijs Sui publicandi Decreti presens vigore. Item Infidelis Idem Wolski Pena ex Duplicem Quatuor Item Margaritam Polonicam ad Partis Judicii eum per mediam Juramenti juxta Juris Communis prescriptum ad manus D. Wolski, Partis

Inter Religiosum Patrem Emidium Patrem Suum Loga Conventus Sacræ ordinis S. Dominici Priorem ac totam eum Conventum Actores per Religiosum Patrem Hyppolitum Josephum Conventus Sui eiusdem Conventus Sui Actorem Cæsarem Leo ac totius ejusdem Conventus nec non alios Sanctæ Matrem Ludmillam Andream Sigismundi Archidiaconum Somæ et Sanctæ Victorium Bruchnium Juliannam Mariannam Sanctæ Victoriæ et Josephinæ Virgines Sanctas Fratres et Sorores Inter se germanos minorennes Sub Curatrice Actores per D. Ligidium Nudcenum Stewardski. Coram Judicio presens comparentes Judicium ad alium Partis Actoris Partis Citatæ Sacræ ad Judicium more solito Sacrum Centum Auscultandum Hungaricalis ad Judicandum Siquidem Pars actrix rea ad scriptum manus die 24 Jan. 1726 anno per dem M. Sorte urbis Notarium Sui M.M. Sortibus Urbis Matrem in remedium legis in Emito Patris Laurentij Mataselli proturus Sionis Conventus eiusdem Ordinis Sacræ Super Sub manu Quinquaginta Duorum Hungaricalis tum ad adnotationem manu ejusdem Religiosi in Emito Patris Mataselli de Dua Ubis coram Hungaricalis Super quotam ad mentionatam Centum Auscultandum Hungaricalis Super Sub Sententiam portæ Semoventum Caput agit Pactis Judicium præsens pradem comparitionem ejusdem Religiosi in Emito Patris Mataselli Sententiæ Judicij Sui ad melioremen et Sufficientiorem Informationem Sententiæ Judicij Sui Partis actoris Sub onere Cautionis Cautionis pro Legatis Judicij Sui H

Inter D. Mariannam Stuenicanam alias D. Lucam Sudowski Relictam Conjugem Sacræ Matrem Leniorem Matrem Antonium et Andream Sacræ Viduam Matrem Leniorem Filios ac Filias Sudowski actores per D. tem Helenam ac Leniorem Filios ac Filias Sudowski actores per D.

Petrum Ludowski Procuratorem & Plenipotentem Suum Josephum a Szymborski alte per S. Paulum Zoll Warski Procuratorem & Plenipotentem Coram Judicio praesentem Comparentem Judiciarum Dictae Nobilium Partis actricis Petitum Actae ad paratum praesentium & Decretum Condescensionis rectificatorie post Folia dicti S. Lucae Ludowski ad dicendi & Sacramenti dicti deferendi Liquidem anteriori Condescensionis non est effectuata Proinde Necessariam Spe Sub alternam Condescensionis dicti Judicij Loci aut SS. Burgrabiorum Hyacynthi Sniedzedzki et Pauli Smielowski Burgrabiorum Loci praesentem Capitolo tempore de Bona Memorie adivenerit Quod Judiciarum aut SS. Burgrabij audias absentia tam ex Collegio Judicij quam Burgrabiorum non obstante praesentia de adventu Loci respective facienda de mentione mutua Partium Lucrapta Condescendi Condescensionali Decreti anteriori Contenta in toto Exequentes Hac exequentes Partes in omnibus et singulis praetactionibus pro dicto Festo et aequo principaliter decidendi Lite decidendi Causis vel quorum Decisionem Partes utrag parere et acquiescere ac Judicatum pati Sub Poena & ille in Hac Condescensionali Super Parte contravenientes publicanda debebunt et tenebunt Lucta Poena Semplicis Labaturo dicem Marcarum Polon Partibus per Partem Compensanda Judicio autem ab utraq Parte per medium in instanti Lilia Junis prae Lotschida.

Inter Adamum Sniedzedzki alte per S. Hyacynthum Sniedzedzki Filium et Leonias S. Joannem Zaborowski actus praesentes in Judicio dicant et pro ratione non Solutionis Summam Condemnare permittat Proinde Super eadem alte decernit Condemnatio Quam S. Burgrabiae Loci praesentes quibus pesto praesentium & aequatur. Publicatum 35

Inter Illustrem ac Reverendum Rndum Jacobum Lisowski Praepositum Starozrebensem alte per S. Petrum Ludowski et quoniam M. Franciscum Zabiello Judicem Loci Responsionem alte per S. Matthiam Starczewski Petens Partem actoream docet Partem Citatam de Jure et Contentis Actionis Sua in instanti Tandem Non Sunt.

Inter S. Genegaudum et Rosaliam Virgines Innupte Bogusławskie actrices per eam S. Genegaudis Bogusławskiej Virginem Innuptam in Assistentia S. Matthiae Starczewski et quoniam S. Ludovicus Germinski et Matthias Rokitnicki pro perhibendo Testimonio Citati praesentes Judicio et se Condemnare permittant Proinde Super ejus Actoris ratione Contravenientes Legi positivae de perhibendis Testimoniis Lanitae decernitur Condemnatio Cum additione pro prosequenda Executione Burgrabij Loci praesentes Capitaneis quam primum expediat. Publicatum 36

Inter M. Joannem Sadorski Thesaurarium Cracoviensem alte per S. Salomeam Wimicki Filiam S. Matthiam Woyciechowski Actor per S. Josephum Szymborski Procuratorem et quoniam Comparens Partis Actoreae ab praemissa Comparitione recedit et eam Partem Citatam Condemnare permittat Proinde Super eadem Partis Actoreae ratione attentatarum Judicium Nil Quero ulteriori Petitis finalis faciendo &c. Executionis decernit Condemnatio Quam S. Burgrabiae Loci praesentes quibus Executor Publicatum 37.

Coram mfico Paulo Lotkowsky Vice Notario Terre Plocen
ri Locum mfici Josephi Zielinsky Notarij Cren Plo-
cen ad Causam pacen Substituti Subdelegati. Inter
cunq mficum Josephum Zielinsky Notarium Lo-
presen Actor plor. Tandem quoniam Perillis Rndmus
Josephus Lonkowsky Canonicus Regularium Late-
rasen Congregationis Conven Abbas totag Congre-
gatio Conven Actor Cren Terre Diparent et
et se Condemnare permittunt proinde tam super Pyrilli &
se Condemnare permittunt proinde tam super eadem
Ultizanei Partis finalis ac definitiue faciend
Executionis Radne non solutionis Summe Mille
Quingentor Florenor Polon una cum Pro-
visione ab eaq proveniem Decernitur Condemna-
tio quam Grossus Hyacinthus Bonczpetsky Burgra-
bius Cren Plocen pro ea parte processum exequatur.
Hinc Cren Plocen pro ea parte processum exequatur.
Rndmo Josephowsky Abbate Zwiefalten Ordinis Sancti Benedicti
Congregationis Congregat Gyalt
Paulus Lotkowsky Vice Notarius Terre
Plocen ad hanc Causam Substitutus Subde
legatus mp

38

Inter Dnum Jacobum Bogusslai et Mariannam Rzeka Juricen Conjuges Dnos
atq Dnum Barbolomeum Tamulium Actor per eumd Dnum Jacobum Bogusslai
Dnos et coram ab nme malitor Et quoniam Dnus Simon Barcus Ignatius et
Matthias Filij Mortuary Dni tum Laboriosi Jacobi dicti Jaciuslij Petras
Mortuary Paulus et Adler Paulus Bodzany et Martinus Lubati Actis presen
in Dnos diparent et se condemnare permittunt proinde super eis Actis dispa-
rere ratione autoram Civicensis pluvis Decernendo Manifestationem
ac alioram autoram testimoniorum ex actis eliminationis Juriny ende coram
autorum Extractorum per Mtlem Combertionis Juriny Lucro attentis sortis
faciende Executionis decernitur Condemnatio quam Dnus Burgrabius
loci presen quivis pacta processum processum Executor.

Publicatum 39

Inter Perillustrem Rndmum Albertum Ubysz Canonicum Collegiate et antea-
ctum Proposcitum in Lag actor malitor et M. Dominicum Siwnicki Respo-
ndan Culmen Actor per D. Gregorium Zielinski Brzezen Plocen Inferioren
M. Franciscum Dobrski Actor per D. Petrum Ludovici MM. Hyppolytum
et Stephanum Dobrskie Actor per D. Ignatium Strachodei. M. Boguslaum
D. Francisci Machinski Camerarij Gnis Dobrinen Dobrska Comorben
akas Juricen Conjuges Actor per D. Laurentium Sobolnicki D. Matthiam
Wisnicki Actor per D. Matheum Krzywkowski MM. Albertum et Thelam
Fratrem et Sororem Lucrezynskie Actor per D. Hyacynthum Snedpedzki
MM. Joannem et Barbaram M. Francisci Gurski Contendentes

Citor per S. Laurentium Sobolnicki Ll. Andream et Thomam Dobrskie
Citor per eund. coram Judicio presen. comparen. etc. Judicium Adi tali dem
Partis aldree Partis Citte ad se post Tramissum Irem ad paratam
Suspensum Paratum Decretum Solutionis paratam Bamildnes Panam
in Imo Satisfactorio obtenti loco per ag. enda Executionis rectificatione vel
Fata olim M. Antonij Lewiczynski editam Deinde Decernit Judicium
Quatenus M. Simonski Citor emendando Bonorum Mogielnicki Panam
Posessionem pro Summam Sexcentorum Triginta Flor. Polon. Decimae
per septuaginta flor. Polonicali ea Bona Mogielnica cum attinentijs Lon-
gulis annis Solvis Debita pro annis Novem retentae ad Coelestinam Leges
spectant. in anuem Liquidatam efficien. pro Vigilia Festi Nativitatis S.
Joannis Baptistae anno Currenti proxime venturo Coram Officio et
Actis presen. sub P. P. in Causa Contravention. circa Manifestat. Lo-
rem Illud Faciendam publicand. Lena cum anteriori Lustratione Mar
carum Polonicali decreto pre allegato adiudicata prelia ejusd. cum
me in Personam Persolventis recognoscend. Posessionem per eadem
et si quid eadem Decima pecuniaria post Solut. decretum ad actum
ex fini Posessionis Senechiates Lagenis actoris restavit eamq. re
stanz. ad quietationem authenticam actoris eod. in Genere et sub
Simili rigore absq. quibuvis diffugijs finis et Protestationibus Solvat
et realiter enumeret Scilicet nominibus in Solutionem Confirmationis
et pro Contravention. memorato decreto Panam Duplicem Lua-
rum Marcarum Poloy actori per Actum actoris Confirm. Lem-
mad Judicio autem per mutuam convictanti Solvi Festi semmanes
praesque exolvat Decreti presen. vigore. ℔ Decreto officij Lui Feria
Secunda post Dominicam Letare Quadrages. nimirum die 14
Martij 1774 di anno inter se actorem ab una et olim M. Anto-
nium Lewiczynski Venalorem Latifundiorum Lyrae aldram
Mogielnica cum attinentijs haredem ab altera Partibus promulgato
actoris adiudicatam ℔ in Imo Satisfactorio Decreto cui Super pre
dicto M. Lewiczynski Lica Manifestationem obtenta et publica
ta.

Inter S. Paulum Bronowski actorem pro parte et Ill. Franciscum Mecinski
et Catharinam Lony Starka Justicam Conjuges tum Balthasarem
Mecinski Citos per S. Franciscum Mecinski suo et Lypsa eorum
Citorum nie pro parte coram Judicio presen. comparen. etc. Judicium
Citorum nie pro parte Citt. ad Se respectu attenta Tenuendo ac-
tionem actoris Cong. Partem

Advres et Actr qm M Radzicki Filia Advr et Actus premissa Obiecta Inquisi
tum se probaturos. renuunt Quinimo ab Ejus Obiectis recedunt ac Resolutioni et
Arbitrio Judicij Sui Ejusq Inquisitione Causam presens disjudicandam Subiciunt
Prudq de Subiicere Ejusq Pibus moderamini Judicij Sui ad Resolutionem Ejusq Causae
Judm se se declarat Et Quorum tam Jur Comielewscy per Eum M Radzicki Procu
re Coram Actis presens Trn 4ta pt Dm Salare Quadrlem prx Scribit Die prima
Mensis Aprilis Anno. Contra se festa Circumscripta quam M Radzicki per Eos
JJ Comielewskie Protestationibus binis primo quid Trn Secta pt Dm Vuli Qua
dragesimalem prx. Scribit Die 21ma. Mensis Martij altera Trn Secunda. post-do
minicam Judica Quadrlem prx Scribit Die Secta. Mensis Aprilis Ultroq Coram
Actis presens Anno Currente Contra se facit et Interpretis nec non Trnis Comis
pro Judicijs presens dicto Coram Actis Civis Bobrouiciane Trn Secunda pt Dm Le
tare Quadrlm Scribit Die 30 Mensis Martij Anno labente per MRSP Simo
nem Siedlecki de Pdicto Authorem et Juratum. Pte nuncrati Jor Comiele
wskich. Cessa Cura M Radzicki Recognita Circumscripsise probant et deducunt
Indebitq per Suprascriptas Querelas. ac Trnum Ultroq Pte Circumscripto
ese Judtur se agnoscunt Proinde tam Eos Jor Comielewskie quam M Radzicki
pro Ejusmodi indebita Sui Circumscriptione non posse Evadere penas Judm
Arbitratus. Decernens Quatenus. Ipsem Jur Comielewscy Missio Radzicki
prospmissa Circumscriptione Penam Quadruplicem Quatuordecem Marcar
Polt in id pro Trn Secunda. pt Trn Visitationis Gr Vr Marie Anno presenti
ventura. Coram Actis officij presens Sub Pena Bannio in Casu Contravention
Circa Manem in Ipsis faciend publicand Judicio vero Suo per Medium
Carpi Marcar in instanti Sub Solita rigore Jam quoq Jo Mysicius Radzicki
Jor Comielewskim Similem penam Quadruplicem Quatuordecem Marcar
Polt pro Eos Trn et Sub Rigore Suprascio Judicio vero Suo per Medium
in instanti Sub Eod Rigore quo Supra Solvant Jam quoq dicti Suprascripti
Procuratores tam M Radzicki quam Jor Comielewskich ad primam Ejus requisi
tionem Ex Actis Eliminand Judm statuit Nihilq honori ac bonae famae
ipsor Nocare debere declarat Nec non Pretensiones quasvis Partium de
Consensu. Earum Judicium Cassat et Annihilat Decernens pro Rigore.
Inter Jr Stanislaum Rzeycki Actorem per Jr Comissionarium Zielinski Coram Judicio
presens Comparentem dicit quia Generosus Paulus Czaikowski Citatus presens in Trno
despexit Cum tamen Summario Processu. ut pote Trinis Condebeo et quia
prima Feria Secunda. post Dm Lolare Quadrlem prxa ut pote Die Decima
Mensis Martij in prima Citionis Trno altera Trn Secunda pt Dm Misericor
dia Die Ultima Die 14. Mensis Aprilis ex Adcitione loco peragend Executionis in locum
Ulteriorem faciend Executionis Vertia denij Trn Secunda pt Trn Visitationis
Gr Vr Marie Id est Die Vna Mensis Julij Omnibus in Judicijs officij presens
respectu Summae Vigintl aureor Hungaricalis Scripto Manuali ad Solvend
Assecurata ex Parte Suprad Acti Super Effato Jr Paulo Czaikowski Citto Jure
virtd hac in Causa obtenti et publicatis plenarie et Sufficienter Convictus
ese Deducitatis pro Reo non Attenta Contumacia Ejus Citti Quidem Negoti
um Inducere mandat pro Inductione Negotij Deducendi Adcitationem Actr Contra
Cittum loco peragend Executionis pro Solutione premissa Summae Summa ad Judm
Et Adcitatione loco peragend Executionis in locum Ultimarium Satis Sociale ac in
dilata faciend Executionis.

edill

Editam Insistendo Scripto Manuali Die Trigesima Junij 1775to Ao in Mogilni
ca datuato Manu propria Ejusdem Citti Subscripto Super Memerato Summam
Viginti aureorum Hungaricatum in rem et Personam praefati actoris dato et ad Acta
Officij praesentis Sabbo pt Dnm Conductus Paschae Ao Currente Sub tractu Judi
cii praesentis modo Oblata porrecta Judm praesens decernit Quatenus Jam
Cittus recensitum Summam Viginti aureorum Hungaricatum ac actore per Cittum
ad Scriptum Manuale Superius exaratum in Necessitate Fratris Sui ad Statum
Spiritualem aspirantis Contractam hinc et ab Actu praesente pro Vigilia
Festi Nattis Sancti Joannis Baptae Ao Currente praesentiae ventura Coram Officio
et Actis praesentis Sub Poena Banitionis in Casu Contraventionis Circa Maiorem
Ibidem facienda publicanda ad Manus et quietationem actoris absque quibusvis
diffugijs Juris et Protellationibus Justitiae Solvat Luita Poena Septem Marcarum
Pold actori per Cittum actori cum Supra recensita Summa in Termino et
Sub Rigore Superius Expressis Judicio quoque per Medium in instanti Sub
Seersivo Rigore Poenae Bnnis Ex Regestro Poenalium Extendendae Solvendae
Nihilominus praefatus Cittus in Sublationem Trinarum Condemnationum
Superius de Actu Exaratarum Ex Pto actoris Super Citto oblento Poenam Triplicem
Quatuordecem Marcarum actori in Termino Solutioni praefixo et Sub Rigore
Superius apposito Judicio autem Earum Poenalitatum per Medium in instanti
Juxta Solitum Juris Communis Processum enumeret Decreti praesentis Vigore.

Quaesivi prove g Olszewski de Łowicz J.S.

d 28 maj 1805

quaesivi Przewotarskiel
J.S.

