PL_1_24_7 146

1. NR I NAZWA ARCHIWUM	2. NR ZESPOŁU	3. NR SERII
1 AGAD	24	7

4. Nazwa Zespołu

Płockie grodzkie decreta iudicialia

5. SYGNATURA:	6. LICZBA STRON:	7. LICZBA SKANÓW:
146	k. 430	873

8. DATA WYKONANIA:	9. NAZWA PRACOWNI:
26.08.15	PT II

10. UWAGI:

dodatkowe karta: 35a
po k. 9 następuje k. 12



Rozkazanie Piérze Domowa

Domowanie Domowane

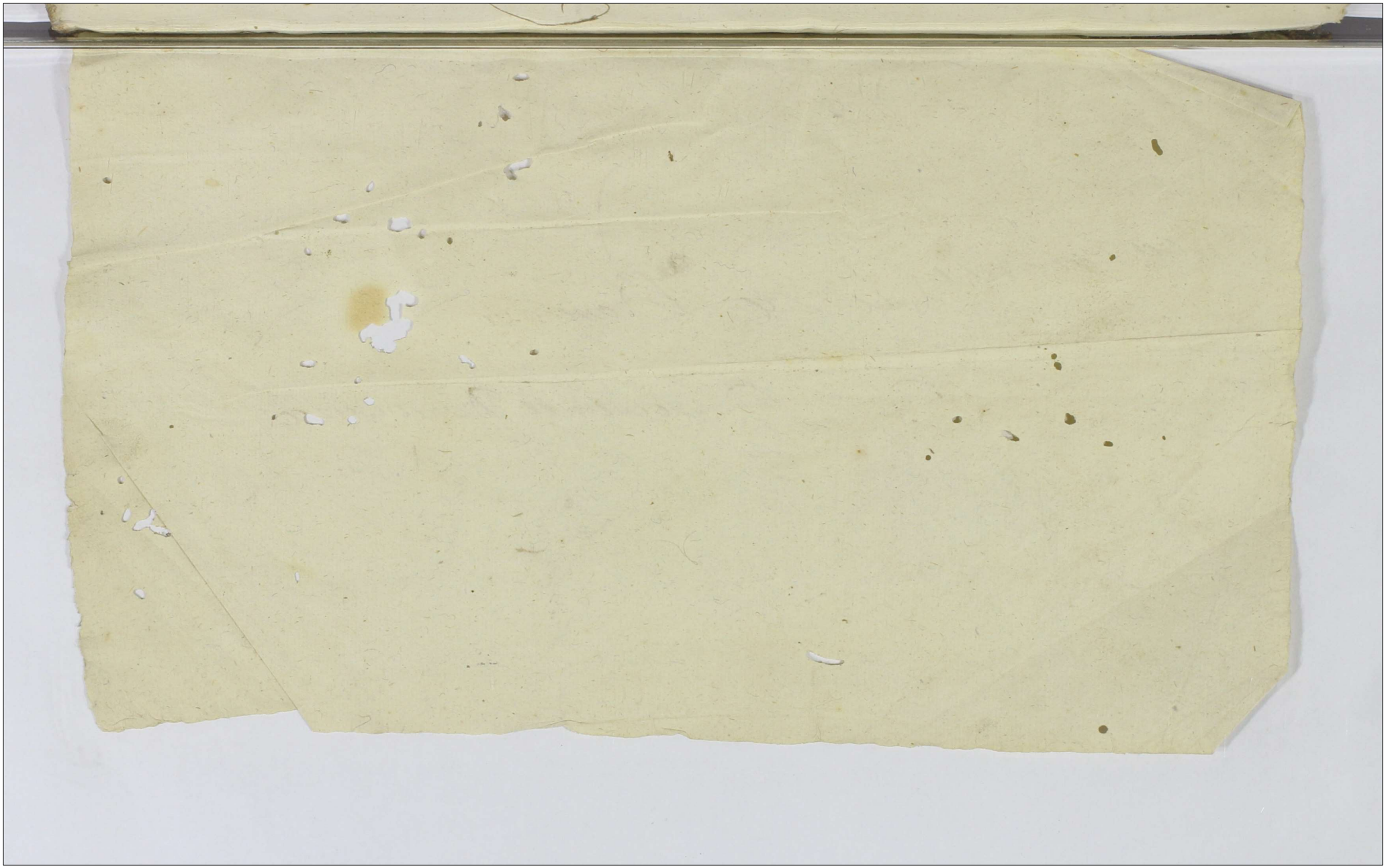

Actum in Castro Plocensi in Terminis Quaeterarum ac Causarum officij tum Exemptionum Festi Nativitatis Sancti Joannis Baptistae Judicandarum Judicijs Castrensibus Capitanealibus Plocensibus Feria Secunda post Festum Scapularis Beatissimae Virginis Mariae proxima Scilicet Die Decima Octava Mensis Julij Anno Domini Millesimô, Septingentesimô, Septuagesimô, Quartô.

Coram M.M. Josepho in Zakrzewo Zakrzewski Pocillatore Sieprcen Judice Josepho in Zielona Zielinski Notario Cren Plocen Officialibus Juratis.

Banitus G. Purzyczy p. M. Koziebrodzki.

In Causa et Actione Judiciaria Infrascra inter Instigatorem Judicij Officij praesen ejusq. delatorem M. Ludovicum Bernardum Koziebrodzki Subjudicem Trem Dobrinen Act ab Una et Gsum Purzycki Bonor Lipowca tenutarium Possessorem Inhaerendo ~~praetexta~~ manifestationi Con Ipsi facti Seu faciendae ad Judm Officij Praesen Parte ab altera Cit idq. advidendae et Audiendae Ipsi ratione ejusq. Mci Actoris Maatione Sua nulliter Circumscriptionis honoris ex inde Laesionis ac Prostitutionis Poenis Personalibus ac Crumenalibus Puniri. Maationem Laesivam ex actis eliminandam de Clarari Caeteraq. p. Causae Praesen exigentia Con

Ipsi

Ipsi Statui decerni et Sententiari, alias Cita-
tione Eadem Premissa fusius in se obloquendi in
diem hodiernam recte Cadendi et Devenien Par-
tibus Ipsis et quidem M Ludovico Bernardo Ko-
ziebrodzki Subjudice Trin Dobrinen Actis Pltes tan-
dem Quoniam G Josephus Purzycki Citatus Presen
in Trino disparet et Se Condemnare permit-
tit, Proinde Prefata Pars Actorea Coram Judi-
cio Officij Presen Pltes Comparens et Trinum
eundem hodiernum per totum Judicionem moder-
norum tractum Legitimae attentans memoratus
Citatus ad Jus Juridicae per MRG Providum de
~~Cierszewo Auth~~ valentinum Michalak de Cierszewo Authen-
ticum et Juratum tribus et Ultra Juris for-
mam Vicibus Quatuor Clamatus et Vocatus
non tamen Comparen et hoc ratione Circum-
scriptionis Maione Coram Actis Cren Plocen
in Mlaua facta admittente Judicio Officij
Presen Judlter ac Officiose Condemnavit Con-
demnatque Presen Ulterioraque Sibi per Judm
Officij Presen ea in Causa fieri et exequi Po-
stulavit Post et Judm hocce Juri Commu-
ni Postulationique Partis Actoreae uti licitae
Annuendo Poenam Bnis Super Eodem G Pu-
rzycki Citato Presen in Trino Disparen De-
crevit Praesentibusque decernit et ad Publican-
dam Eandem Bnis Poenam Suprascriptam Mlem
Judicialem addidit et deputavit qui Mlis
Satisfaciendo Deputationi Suae a Judicio
Officij Praesen habitae memoratus Bnis Poenam
modo Premisso oblentam accundemet G Purzy

cki

Purzycki Cit Praesen in Trnd disparen esse Bo-
nitem Juri Communi Contrarium et rebellem
hic in Atrio Stube Judicialis ac in alijs locis
Publicationis Solitis praesen Plurima nobi-
litate ad Judicia moderna forumq Publi-
cum Congregata alta Sua Praeconica et So-
norosa Voce Proclamavit Publicavit et ad
noticiam Omnium ptunc Praesentium in
dubiam deduxit de quo praesen id mlis eloco
Publicationis Suum ad Judm rediens fe-
cit relationem post quam Publicat ut pmis-
sum est Bnis Poenam modo pmisso obtentam
Judm officij praesen pfaciend juxta Com
praescrum Juris Communis executione G.
B. Cren Plocen quemvis qui prius requi
situs fuerit facilius ve per Partem Act
Conduci poterit addidit et deputavit, qui
G B. Cren Plocen quivis exequend munus
officij Sui Parend addicioni ad Judicio
officij praesen habita Eand executionem ad
Primam Partis actoreae requisitionem decretiq
praesen exhibitionem facere et perage debebit
ac tenebit idque Sub Poenis Con ~~pr~~ Remiten
officialis legibus Rni Sancitis in Continen
mlis Rni Gnalis Providus Valentinus de Cier-
szewo Michalak authus et juratus Palam
nit Quia Cit Literat Sigit pterminis praesen
Servien Con pfat Cit ad Bona Lipowiecz ~~juxta~~
Ta 2da ~~pt~~ Ante Pattes Sancti Joannis Baptist Anno Gnae
Pma scilicet die 20 Mensis Junij detulit ~~Datam~~

~~Datam Lapenicz in Citatione Peritum~~ Dotulit Exportavit, Rovit, reliquit, et Depositione Notificavit, de quo plen[a] [illegible] Relatio.

Bannita M. Lowiczka pro M. Rosiejewska

In Causa et Actorio Judiciaria inter M. Constantiam de Lowiczkie olim M. Stephani Rosiejewski Consistentem Locum Cichanowicz Centum Relictam Viduam Actricem ab una et M. Mariannam filiam Lowiczkie olim M. Jacobi Lowiczki Primum Pleban Centum Relictam Viduam Inhaerendo Instrumentum Renunciationis pro Parte Actrix Actis Actibus Renunciatum pro Parte Actrix Actis Actibus Renunciatum pro Parte Actrix Actis Actibus Renunciatum

et exequi Postulavit et Judicium hoc Juri Com
muni Postulationique Partis Actoris licite Annu
endo poenam Bonis sup. eadem M. Zorawski Ci
tata disparens decrevit Personaq. decernit et ad
publicandam eandem Banitionis poenam Supra
scriptum Mtem Judicialem addidit et deputa
vit Qui Mtis satisfaciendo Deputationi suae
a Judicio Officij Personae habitae eandem Banitionis poe
nam modo Praemisso Obtinent ac eandem met
M. Zorawska Citatt disparend esse banitam
Juri Communi Contrariam et rebellem hic
in Atrio Stabae Judicialis ac in alijs locis
publicationi Solitt Personae plurima Nobilitate
ad Judicia Moderna Forum publicum Congre
gata Alta sua Praeconica et Sonorosa voce
proclamavit publicavit et ad notitiam omni
um protinus Personae in dubiam deduxit de
quo Personae Qui Mtis e loco publicationis su
am ad Judicium redigens fecit Relationem
Postqm publicatt ut Praemissum est Banitio
nis poenam Judicium Officij Personae pro facienda juxta Personarum
Juris Communis executione G. B. Ploczen quem
vis qui prius requisitus fuerit facilius per
partem Actt induci poterit addidit et depu
tavit Qui G. Burgrabius quivis exequendo
Munus Officij sui parendoq. Additioni a Ju
dicio Officij Personae habitae eandem executionem
ad primam Partis Actoreae requisitionem
Decretiq. Personae exhibitionem facere et per
agere debebit ac tenebit Idq. sub poenis
Cons. renitentes Officiales Legibus Rni Sanci
tis. In Continenti M. R. G. P. Valentinus
Michalak de Cierszewo Authus et Jura
tus palam vocat Quia ipse Citatt Litera
lem Sigillatt pro Judicijs Personae servien Edictt
Cons. Praefatt Citatt ad Bona Kozielrody Fazda
pt tm Nattis S. Joannis Baptae Anno Personae
Detulit exportavit posuit reliquit et de
positione notificavit de quo Personae Qui Mtis
fecit Relationem

Banitus Mcus Zielinski Dapiferae Lomzen per Gnosum
Simonem Turowski Instigatorem Crenae Plocen
In Causa et Actione Judiciaria Inf rescripta Inter Gnum Simo
nem

Simonem Turowski Burgrabium et Instigatorem Crenz Plocen.
Actt ab una et Mcum Josephum Zieliński Dapiferiae Łomzen.
Insistendo scripto certo manuali per Ipsum Actt in Bonis
Karsy Die Septima Septembris Millesimo, Septingentesi-
mo, Septuagesimo Tertio Anno, super Summam Centum
Aureorum Hungaricatt Dato ad Judicium Officij Praesens
parte ab altera Citatt idq pro eo Quatenus Ipse summam
eandem Centum Aureorum Hungaricatt boni et adaequati Pen-
deris sibi Actt debitam breviq soli Assecuratam una cum
Provisione solvat et realiter enumeret. Quare Citatur
ad videndum et Audiendum Ipsi ad solutionem Suprascriptae
Summae una cum Provisione Sententia Judicij Praesens
stringi, solutionem Indilatam Assignari, ac id quod jus
et negotium poposcerit decidi, et Sententiari alias Citatione
eadem praemissa fusius in se Obloquente Indiem hodiernam
recte Cadens et Devenien partibus Ipsis et quidem Generoso Simo-
ne Turowski Burgrabio et Instigatore Crenz Plocen.
Actt pltr, et quoniam Mcus Josephus Zieliński Dapi-
feriae Łomzen. praesens in Trno disparet, et de condemna-
re permittit, Proinde praefata Pars Actt Coram Judicio Officij
Praesens pltr Comparens et Trnum eundem hodiernum per
totum Judiciorum modernorum tractum Ltme attentans memo-
ratt Citatt praesens in Trno disparens ad jus Juridice per
Mtem Rm Gnalem Providum Valentinum Michalak
de Cierszewo Authum et Juratum Judicialem tribus
et Ultra Juris formam vicibus quatuor Clamatt et Va-
catt non tamen Comparens in Lucro ratione Centum
Aureorum Hungaricatt cum Provisione ab eadem Summa
provenien non solutionis alias in tot seu protot lucro
negotij sui Principalis admittente Judicio Officij Praesens

Judtr

Judicialiter ac Officiose Condemnavit, Condemnatq praesens
ulterioraq sibi per Judm hocce ea in Causa fieri et exequi
postulavit, et Judicium Officij Praesens Juri Communi
Postulationiq Partis Actae utilitate Annuendo in vim
ejusdem Lucri Ltme hac in Causa Obtinenti poenam Banitio
nis sup eod Mco Zielinski Citato decrevit praesenq
decernit, et ad publicandam eandem Banitionis Poenam
Suprascriptum Mlem Judlem addidit, et deputavit, qui mlis
satisfaciendo Deputationi suae a Judicio Praesens habita
memorata Banitionis Poenam ac Ipsmet Mcum Josephum
Zielinski Citato praesens in Trnd disparens esse Banitum
p Juri Communi Contrarium et Rebellem hic in Actorio
Stubae Judlis ac in alijs locis publicationi solitis praesens
plurimas nobilitate ad Judicia modernatorumq Publicum
Congregata Alta sua praeconica et sonorosa voce procla-
mavit, publicavit, et ad notitiam omnium protunc praesens
Indubiam deduxit de quo praesens Jae mlis eloco Publi-
cationi solito suum ad Judicium rediens fecit Relatio-
nem post quam publicatam ut praemissum est Banitio-
nis perpetuae poenam Judm hocce pro facienda Juxta
praescripta Juris Communis executione, Gsum B. C. P.
quemvis qui prius requisitus fuerit facilius vel per Par-
tem Actae Conduci poterit addidit et deputavit, Qui G.
Burgrabius Crm Plocen quivis exequendo munus
Officij sui parendq additioni a Judicio Praesens habita
eandem executionem ad primam partis Actae requisitionem
Decrq Praesens exhibitionem facere ac peragere debebit
ac tenebitur Idq sub poenis eam rehiterem officialis Legibus
Rni descriptis In Continenti suprapositus m. Valentinus

Michalak de Cierszewo Judtis palamovit Quia Ipse
Citat Literat Sigillat pro Trinit praesens servien edit
cum praefat Citat ad Bona Drogiszka Feria Tertia
post Festum Nativitatis S. Joannis Baptae Anno prae-
sens detulit, exportavit, posuit, reliquit, et depositio
ne notificavit de quo praesens Jd mihi fecit Relationem

Banitus Gnosus Myszynski p. J. Orło
wski in lucro ulteriori

In Trno hodierno ex adcitatione literali Orez Capitl
Plorez tenoris Eiusmodi onuphrius in Siepr Bro
mirski Plorenc Plonscenc ac Capitaneus Tibi Gno
Simoni Myszynski de persona Bonisq tuis gra
liter omnibus vigore Regio et nostra qua hac
in Parte fungimur Capitaneali authoritate
Mandamus ut in Trnis Quaerelar Causarq officij
Judicij Feria 2da prius et proximius ab fine
in Castro Plorez Celebrand pr Iter Reperempto
ne Compareas ad Instantiam Gni Petri Orło
wski actt Quite Inhaerendo Inscriptioni Coram
actis Authis Rni super Summam Sexcentorum
Tync quemlibet Tync Triginta sex Grossos
numerand recognitae Citat seu potius ad
Parates Trnes paratamq Condemnationem super
te in Judicij praesens obtentt loco peragend
Executionis adcitat ad videndum et audiendum te
ad persolutionem Summae Sexcentor Tync
una cum Provisione ab Eadem provenien in deper
tationem oneris Gnae Conegundae Misseurka ul
timo voto Malewska Matris tui Contractt Senten
tia Judicij nostri stringi Solutionem instanta
neam assignari tum in Sublationem Condnis pae
nis Condignis puniri litis expensas refundi ac
id quod Juris et Justitiae erit decidi, et Sententia
ris Sub Trno advenien pariturus et Jd Iter Respon
surus Datt in Cro Plorez Feria 2da post Festum
Nativitatis Sancti Joannis Baptistae Anno Dni 1774 In

Diem

In Diem hodiernam recte Cautem et Deveniente
partibus ipsi et quia Gro Petro Orłowski actore
per Gsum Bartholomeum Rzicki Inscriptum
Plenipotentem et Quoniam G. Simon Myszynski
Citatus praesens in Trno disparet et se Condemna
re ratione non Solutionis Summae unacum
Provisione ab Eadem provenientem in lucro ulterio
ris Sortis finalis faciendae Executionis permittit Proinde
praefata pars actorea Coram Judicio officij prae
sens Comparens et Trnum Eundem hodiernum
per totum Judiciorum modernorum tractum Stime
attentans Memoratus Citatus praesens in Termino
disparens ad Jus iuridice per Mtem Rni Inclaten
Providum Valentinum Michalak de Czerszewo Authorem
et Juratum Jdtem tribus et ultra formam vicibus
quatuor clamatus et vocatus nontamen Comparens
in lucro ulterioris Sortis faciendae Executionis
alias in toto seu pro toto lucro negotij sui Prin
cipalis admittente Judicio officij praesens Judi
cialiter ac officiose Condemnavit Condemnatus
praesens ulterioraque sibi per Judicium hocce
Ea in Causa fieri et Exequi postulavit et Ju
dicium officij praesens Juri Communi postulatio
nique Partis Actoris Uti licite annuendo in vim
Exsurae lucri Stime hac in Causa obtenti pae
nam Bnis super Eodem Gro Myszynski Citato
praesens in Trno disparens decrevit praesensque
decernit et ad publicandam Eandem Banitionis
poenam supraserum Mtem Judicialem addidit
et deputavit Qui Mtis Satisfaciendae Deputatio
ni suae a Judicio praesens habitus Memoratus Bani
tionis poenam ac Ipsummet Citatus disparens
esse banitum Juri Communi Contrarium
et rebellem hic in atrio stubae Jdtis ac in alijs
locis publicationi solitis praesens plurimae no

bilitate

nobilitate ad Judicia moderna forumq publicum
Congregata alta sua praeconica et Sonorosa
voce proclamavit publicavit et ad Notitiam
omnium pro tunc praesen in Dubiam deduxit
de quo praesen Jae Mtis fecit Relationem Postqm
Publicatt ut praemissum est Banitionis poenam
Judicium hocce pro facienda iuxta praescri
ptum Juris Communis Executione Gsum Bur
grabium Cren Plocen quemvis qui prius
requisitus fuerit facilius per partem actt
Conduci petent addidit et deputavit Qui Gnosus Bl Plocen quivis
Exequendo munus officij sui parendo addi
tioni a Judicio praesen habitae Eanae Execu
tionem ad primam partis actt Requisitionem
Decretiq praesen exhibitionem facere et per
agere debebit ac tenebitur alq sub poenis Con
venitenc officiales legibus Rni Sancitis
In Continenti Mtis Rni Gnalis Providus Valentinus
Michalak de Czerszewo Authus et Juratus Ju
diciatus Qpalam Rost Qua ipsi Adcitationem
literalem sigillt pro Judicijs praesen Servien
Edictt Conc praefatt Citatt ad Bona Druchowo
iuxta Datam in adcitatione positam Anno
praesen detulit expertavit posuit reliquit et
depositione notificavit de quo praesen Jae Mtis
fecit Relationem

Decretum Condnis Inter GG Rycharski et
Kurowski

In Causis et Actionibus Judiciarijs Infrascriptis Linis prima
quidem Inter Gsum Valentinum Rycharski ob G Alberti
Rycharski ex ob N. Barbara Kurowska quondam Grego
rij Filia Sortis Bn Kurowsko Haeredissa pgenitt

Filium

Filium Actt ab una, et N.N. Bartholomaeum ob
Joannis Filium Mariannam de Woyciechowskie ob
N. Andreae Kurowski Relictt Antem Viduam Matrem
Albertum Vincentium filios Kurowskie Inhaerendo Ma-
trimonii Suae Authenticae factae ad Judicium Officij praesentis parte ab
altera Cittos pro Eo, quia ipsi Sortem super Bonis Ku-
rowko post Fata Actt Matris Sortis Ejusdem Haeredis-
se nullo Jure occuparunt et per Annos Sex In pos-
sessione Sua tenuerunt, post Decursum Autem Sex An-
nos vix Eandem Sortem Actori dimiserunt et restituerunt
Proventum autem ex Eadem Sorte per Sex Annos Posses-
sa non refunderunt tum in post cum Suus Actt
Sortem praefatt in Tenutariam possessionem N. Jacobo
Kurowski dimiserit, iterum ipsi praedictam Sortem
In possessionem Suam apprehenderunt, Tenutarium
possessorem per Actt Locatum Violenter de Possessione
expulerunt, Jamque Annis binis post iteratam
apprehensionem Sortis Eandem in possessione Sua
retinuerunt nihil quidpiam proventus Actt ex Eadem
Sorte Tribuerunt Edificia in hacce Sorte penitus
desolarunt, Sepes per Tenutarium possessorem ab
Actt Locatt extructos destruxerunt, proventum
ex propinatione Ibidem existente percepserunt aliasque
Injurias Actt intulerunt quare citantur ad videndum
et audiendum ipsi ad Dimissionem Sortis Bn Ku-
rowko Se Actt post ob Matrem concernentem una
cum dando Calculo per ipsi nullo Jure ex Pro-
ventibus percepto Sententia Judicij praesentis stim-
gi Condnem in Ordine excipiendi de pro

ventibus

Proventibus Calculi et cognitionis actt prae
tensionum ad Bona Kurowko assignari, proven
tus Indebite, perceptos bonificandi Decerni,
Poenas respectu attentatar Violentiar super
ipsis extendi, Damna compensari, Litis ex-
pensas refundi ac id quod Juris erit decidi.
Altera quoq inter Gsos Bartholomaeum et
albertum Kurowskie ac Relictum et successores ctt
G Andreae Kurowski actt ab una, et N Valentinum
Rycharski Inhaerendi Maoni, ac Proaoni Coram
actis Authis Rni facti ad Judm officij psentis
parte ab altera ctt idq ad videndi et audiendi
ipsum ratione suor actt sortem in Bonis Kurowko
ctt N Barbarae Kurowska suor actt Filiastrae Hae-
redit arandoq Agros in Eadem sorte Ex Ejsdeque
Agris ac pratis varijs in Locis sibi ademptionis
ac Ejusdem sortis proportionaliter ex divisionis
et adjunctionis, Contributionis Capitalis Regi
mini, ac Decimae Ecclesiae in Lacce sorte per
ipsum possessa non pensitationis, Inventarior aere-
rum mobilium Leorsivo Regestro specificatar
Paris Boum, Vaccae, Equae, ac suppellectilis Do-
mesticae post ctt Eandem contem acceptar non-
conscriptionis ad aequalem portionem substantiae
post ctt Parentes suos nullius recompensae
rogatt pro necessitate Fundi in reparationem
aedificior nolle pensitationis Deinde Laesionis,
Diffamationis Aliarq praetensionum Cretenus
ipsi proponendar psenti igitur sententia In-

dicij

Judicij pseng stringi condnem omnimodam assi-
gnari, Litis expensas refundi ac id quod Juris erit,
Decidi et sententiari Alias Citationibus ipsae pmissa
fusius in se obloquenq in eben hodiernam recte cadenq
et devenienq partibus ipsis utris et quia Gso Va-
lentino Rycharski actt et citto pster et N.N. Bartho
lomae et Mariannae de Woyciechowskie Ot N An-
dreae Kurowski Conte Vidua Matre tum alberto
Vincentio Filijs Kurowskie cittis et actt per Eundem
G Bartholomaeum Kurowski Suo et alior actt et citt
nne pster Coram Judicio Officij pseng comparenq et
secum Judster controvertenq quar partium Controver
sijs in Judm suum Inductis Exauditis Combinatis Parti-
um Actoratibus et reatibus quoniam Causa pseus In
tuitu exdivisionis Br ac ademptionis, in Judicio pseng
prosequitur quae sine Condescensione Decidi nequit proinde
suspensa Decisione Causae pseng necessariam esse Condnem
Gsor Joannis Szczepkowski, et Mathiae Mazowiecki
Burgrabior Crenq Placenq in Fundum Bonor Kurowko
quod Officium Captato tempore tamen de adventu sui
faciendq tempestive Avisatione Unius Absentia non
obstante conducendum Condescensur Comportationem
Documentor Causam pseng evincenq pvia Comprobatio
ne Juratoria Ptibus Injunget exdivisionem sortis
haeditt Kuroviana in Trinas Classes exdividet Onera
si quae apparuerint et per quem deportatu fuerint ani-
madvertet Solutionem Eorunq cui pro ~~Justo~~ Justo pro-
venerit injunget, Calculum de perceptis proventibus
excipiet, bonificationem assignabit, de cunctis
praetensionibus Damnis, Injurijs Violentijs

prae

Praevijs expediendae Inquisitionibus Investigabit, Poenas Super quo interesit, irrogabit, partesq in omnibus et singulis circumstantijs nihil intactum et Irresolutum relinquendae finaliter Decidet Dijudicabit et moderabitur cujus Decisioni partes parere, et acquiescere Judicatumq pati Debebunt et Tenebuntur idq sub poena Bnis illo in Trno super parte contraveniente publicanda pro quo Condnis Trno Ptes quos voluerint et negotium poposcerit adcitare adcitandi comparere et Judicatum pati debebunt sub simili rigore in Ibidem extendenda Luita poena per utramque Partem Trium Marcarum Poll Parti, per partem sibi ab invicem compensanda Judicio suo totiesq Jn Jnstanti solvendae Decreti praesentis vigore Incontinenti Mlis R9 Providus Valentinus Michalak de Cierszewo Authus et Jurat palam rvit Quia ipse Citationes Litt Sigill binas E pro Judicijs praesentis serviens Edictt cong praefatt Litt et quidem cong JJ Kurowskie Trâ Secunda post Fm Visitationis J. V. Mariae Conqven J Rycharski E Utrasq ad Bona Kurowko anno praesenti Detulit, exportavit, posuit, Reliquit et depositione notificavit de quo praesenti Jd Mlis fecit Relationem E Trâ Secunda post Fm Nattis Sancti Joannis Baptistae

Banitus Gsus Kuskoski et alij per Mcum Rodoski

In Termino hodierno ex Anteriori dilatione Majoris Trâ secunda post Dominicam Laetare Quadragesimalem proxima scilicet die decima Quarta Martij

Anno

Anno Dñi per Partem Citt Circa repositionem Inqui-
sitionum recepta et ad Sequen Trnos ut pote modernos
cum Termini ibidem Contenti Lma Conservatione factt datt
et Concessa et hoc juxta Actum executionis in Bonis infer-
us nominand Officiose per infra Specificatt Gsum Bur-
grabium Castren Plocen expedit manuq ejusd Gsi
Burgrabij Subscriptt Cujus tenor sequitur talis Actus
in Bonis Kuskowo Bogusendi Fra Quinta in Crastino Fe-
sti Sancti Mathiae Apostoli scilicet die Vigesima Quin-
ta Men Februarij Ano Dni 1774 Coram Gso Lauren-
tio Brumierski Burgrabio Castren Plocen in pre-
sentia Gsorum ac Nlium Thomae Rycharski Pauli Brudni-
cki necnon Mlis Rni gnalis Providi Nicolaj Szymczak
de Golesino Authi et juratt ad Actum Dzien assumptt
et eund acclamantt qui quidem Gsus Burgrabius Ca-
stren Plocen insistend Legi positive de peragend exe-
cutionibus Sancitae Satisfaciend muneri Officij Sui
parendoq addicioni à Judicio Officij Castren Ploen
habitt virtute Decri seu potius Pend Banitionis
de Actu ejus in Cro Plocen in Trnis Querelarum tum
Causarum Officij Judicijs Castren Capitt Ploen Fra
Secunda postridie Circumcisionis Christi Dni ob diem
Dominicam translatt id est die Tertia Men Januarij
publica acclamatione p die hodierna Constitutt Anno ejusd
1774. Super Gsis Josepho Koskoski Joanne Mieczkoski
Josepho Turski Fabiano Bęski Citatt Jure victis in
Lucro ulterioris fortis faciend executionis et hoc ra-
tione attentatt violentiarum obtentt et publicatt ad fun
dum supra expressorum Bonorum Condescendit ibidemq Ju-
risdictionem suam Officiosam Custodita prius pace et
securitate publica Actibus Juridicis Congrua funda-
vit et partes utrasq ad sui Comparend acclamare in

junxit

injunxit quo in Trno acclamatorio pltr Comparens Gsus
Paulus Brudnicki reproductt supra de Actu Pena Ba-
nitionis petijt Nne Mcu Joannis Podoski Thesaurarij
Raciosienę Principalis Sui scilicet partis Jure vincentis
Bona supra scriptt in Possesionem ejusq partis Jure
vincentis tradi et dimitti et licet eandq executionem
nemo impugnavit verum Quoniam Bona supra scriptt
non sunt sufficienter Processu Convicta p inde idem Gsus
Burgrabius Castren Plocen ne Cuipiam partium aliquod
p judicium inferatur ab eadq executione supersedit imo
Causam hanc cum toto ejus effectu ac partibus ipsis
utrisq rursus ad Judicium Officij Castren Plocen unde
Causa emersit p finali decisione aut fortiori demandanda
executione remisit remittitq pcen Conservando Trnum
in p allegatis Judicijs Castren Capitt Plocen prius vel p-
ximius ab hinc in Cro Plocen Celebrandq sine quavis adci-
tatione Comparendq peremptorium Decri executorialis
vigore Laurentius Brumierski Burgrabius Castren Plocen
manu propria vigore itaq p inserte remissionis Conserva-
tionisq Trm in ibidem tum quoq ex adcitatione Lierali
Castren Capitt Plocen Tenoris ejusmodi Onuphrius in
Siepre Brumierski Plocen Plonscen de Capitt Tibi
Gso Fabiano Beski de Persona Bonisq tuis gnaliter
omnibus vigore Regio et nostra qua hac in parte fungi-
mur Capitt Authe mandamus ut in Trnis Querelam
Causam q Officij Judicijs Tra secunda prius vel pximius
ab hinc in Cro Plocen Celebrandq pltr ac peremptorie
Compareas ad Instantiam Mci Joannis Podoski Thesau-
rarij Raciosien Actt Qui te inherendq protestationi
Coram Actis Authis Rni factt Citat seu potius Loco

peragendq

peragendæ executionis ad paratum Processum para-
tas Condemnationes paratumq totum et integrum
Processum adcitat idq ad videndæ et audiendæ te ratio-
ne attentatæ violentiarum Originalibus Trnis Compre
hensarum Pœnis pro demerito factæ ad æquatis puniri
in sublationem Processus Pœnas seorsivas extendi
ac id quod juris erit decidi et sententiari sis pari
turus et responsurus Datæ in Cro Plocen Fra secun
da post Dominicam invocavit Quadragesimalem
proxima Anno Dni 1774 alias dilatione eadem præmissa
fusius in se obloquens in diem hodiernam recte cadens
et deveniens partibus ipsis et quidem Illmo Joanne Po-
doski Thesaurario Raciąsien Actore pltter tandem
Quoniam Gsi Josephus Koskowski, Joannes Miecz-
koski, Josephus Turski, Fabianus Bęski Citti præsen
in Trno disparent et se ratione Contraventionis
Decro injunctæ repositionis Inquisitionum in Lucro
Ultimariæ fortis finalis ac indilatæ faciendæ execu
tionis Condemnare permittunt pro inde præfata Pars
Actorea Coram Judicio Officij præsen pltter Compa
rens et Trnum eundem hodiernum per totum Judi-
cior modernor tractum Lme attentans memoratæ
Citti disparentes ad Jus juridice per Mlem Rnum
Gnalem Providum Valentinum Michalak de Cie-
ryszewo Authum et juratæ tribus et Ultra juris for
mam vicibus Quatuor Clamatæ et vocatæ non tamen
Com-parentes in Lucro ultimariæ fortis finalis
ac indilatæ faciendæ executionis alias in toto
seu pro toto Lucro negotij sui Principalis

admittente

Admittente Judicio Officij Pzen Judicialiter ac
officiose Condemnavit Condemnatq. Pzen uterio-
raq. sibi per Judicium hocce ea in Causa fieri et
exequi postulavit et Judicium Officij Pzen juri
Commoni postulationiq. partis Actoreae uti licite
annuendo in vim ejusdem Lucri Lone hac in Causa
obtentae Poenam Banitionis super eisdem Citt Pzen
in Trno disparentes decrevit Pzentibusq. decernit
et ad publicandam eandem Banitionis Poenam su-
prascriptae Mlem Judicialem addidit et deputa-
vit Qui Mlis satisfaciendae deputationis suae a Ju-
dicio Pzen habitae memoratae Banitionis Poenam
ac ipsos met Gsos Josephum Koskowski, Joan-
nem Mięczkowski, Josephum Turski, Fabianum
Beski Citt Pzen in Trno disparentes esse Bani-
tos juri Commoni Contrarios et rebelles hic in
Atrio Stubae Judicialis ac in Alijs Locis publica-
tioni Solitis Pzen plurima Nobilitate ad Judicia
moderna forumq. publicum Congregata alta sua
Pconica et Sonorosa Voce proclamavit publica-
vit et ad notitiam omnium pro tunc Pzen indu-
biam deduxit de quo Pzen idem Mlis fecit
relationem. Post quam publicatam ut Pmissum
est Banitionis perpetuae Poenam Judicium hocce
pro faciendae juxta Pscriptum Juris Commonis exe-
cutione Gsum Burgrabium Castren Plocen quem-
vis Qui prius requisitus fuerit facilius ne per
Partem Actoream Conduci poterit addidit et deputavit

Qui Gsus

Qui Gsus Burgrabius Castren. Plocen. quivis exe
quendo Munus Officij sui parendoq. addicioni a Ju
dicio Pten. habitae eandem executionem ad primam
partis Actoreae requisitionem decrique Pten. exhibi-
tionem facere et peragere debebit ac tenebitur
idque sub Poenis Contra renitentes Officiales Legibus
Rnis descriptis

Banita Synagoga Plocen. per Illustrem
Admodum Rendum Czachorowski Praepo
situm Kraykowien.

Intemino Hodierno ex adcitatione literali Castren.
Capitaneali Plocen. Cuius tenor Sequitur talis
Omnipotens in Ligure Bronisch Plocen. Plonescen.
Ad Capitaneus Vobis Perfidis et Infidelis
bus Sarna Salamon, Maturi Isaia Senioribus
Sinagogae Plocen. totiusque eidem Sinagogae Judaeor.
Plocen. etc personis Bonisque vestris gnaliter omni-
bus vigore Regio et nostra qua hac in Parte
Fungimur Capitaneali authoritate mandamus
ut in Fnis Querelar. Causar. Officij Judicijs
Fra 2da prius et proximius ab hinc in Castro
Plocen. Celebrane pltur ac peremptorie Compa-
reatis ad Instantiam Illustris Adm. Rendi Jose-
phi Czachorowski Curati Kraykowien. Act. Quivis
Inherendo certo vestro scripto manuali citat seu
potius ad paratum processum Paratumque decernen.
in Antea actis Judicijs Scilicet Fra 2da pt Dnm
Lethare Quadragesimalem anno Pten. prolatum
adcitat Quatenus Summam mille Tynes quem
libet numerando Triginta Octo grossis Pol.
una cum provisionibus pro annis Duobus Pveniens

tum et

tum et pœnam Quadruplicem Quatuordecem mar-
cas Post Parti Actoriæ Solvatis et realiter e-
numeratis quare citamini ad videndum et au-
diendum vos ad solutionem prædictæ Summæ
Sententia Judicij nostri Stringi, Refusi-
onem Litis expensas demandari ac id quod
Juris Justitiæ q erit conc. vos Statui Decerni
et Sententiari Litis itaq Tmo præsens pari-
tur et Judlter responsuri Dat in Cmo Plocens
Tra Hta ante Tm Nattis S. Joannis
Baptæ nempe die Vigesima Secunda
mensis Junij proxima Ao Dni 1774 to In
dum hodiernam rate cadente et deveniendo par-
tibus ipsis et quidem Illustri Adm Rendo Jose-
pho Czachorowski Præposito Kraykoviens
Cut per G. Valentinum Zoltowski Inserum
Plenten et quoniam Perfidiæ Infideles Sarna Salamon
maturi Isaia Seniores Sinagogæ Plocens ac tota
Sinagoga præsens in Tmo disparet et se Conde-
mnare permittit Proinde præfata Parsactorea
Coram Officio Judicij Præsens Pller Comparens
et Tmum eundem hodiernum pro totum Judicior Mo-
dernor tractum Ultime attentans memorat cit
ad Jus Juridicæ pro Mlev Rni Gnalem Providum
Valentinum michalak de Cierszewo Authum
et Juratum Judlem tribus et ultra Juris
formam vicibus Quatuor Clamat et vocat
non tamen Comparens in Locum Rne non Solu-
tionis Summæ cum provisionibus alias in
toto seu prototo Lucro negotij sui principali
admittente Judicio Officio præsens Judlter ac
officiose condemnavit Condemnatq præsens

ulterioq

ultenorumq Libi p Judm hocce ea in Cau-
sa fieri et exequi postulavit, et Judm
praesens Juri Communi postulationiq
Ptis Actoreae ~~Pti Citta~~ uti licite annue-
ndo in vim eiusdem lucri legitimae hac in
Causa Obtenti poenam Bnis ~~decrevit poenam~~
~~decrevit~~, Sup eisdem cittis praesens in terno dis-
parens decrevit praesensq decernit et ad publi-
candam eandem Bnis poenam Suprascrum Mlem
Judlem addidit et deputavit qui Mlis Satis-
faciendo deputationi Suae à Judicio praesens ha-
bitae memorat Bnis poenam ~~mode~~ ac ipsmet
cittos esse Banitos Juri Communi Contrarios et
rebelles hic in Atrio Stubae Judlis ac in Alijs lo-
cis publicationi Solitis praesens plurima nobi-
litate ad Judicia moderna forumq publicum
Congregata alta Sua praeconica et Sonora Voce
proclamavit publicavit et ad noticiam omni-
um pro tunc praesens in dubiam deduxit, de quo
praesens idem Mlis e loco publicationi Solito Su-
um ad Judm rediens fecit Relationem postquam
publicatam (ut praemissum est) Bnis per-
petuae poenam ~~mode pro~~ Judm hocce pro fa-
cienda Justa praesentium Juris Communis exe-
cutione Gum Burgrabium Castrensem Plocensem
quemvis qui prius requisitus fuerit faciliusve
p Partem Actoream Conduci poterit addidit et de-
putavit, qui G. Burgrabius Castrensem Plocensem qui-
vis exequendo munus officij Sui parendo q ad-
ditioni a Judicio praesens habitae eandem executio-
nem ad primam ptis actoreae requisitionem

Decrivq praesens

praesens exhibitionem facere et peragere debebit ac tenebitur idque sub poenis Conc. Renitentes officiales. In Continenti supra positus Mlis Valentinus Michalak Judlis Palar. rvit quia ipse citatus literat. sigillatam pro Trinis praesens servienti editis Conc. praefati cit. ad prosecutam juxta datam in citatione politam anno praesenti detulit exportavit posuit reliquit et depositione notificavit de quo praesens Jae Mlis fecit relationem.

Decretum Remissionis inter Gnos Białłowieski et Machczynskie latum

In Causis et actionibus Judiciorum infrascriptis Cinis prima quae inter Instigatorem Judicij officij praesens Eiusque Delatores Gnosos Josephum Białłowieyski et Bogumilam de Machczynskie Jnoicem Conjuges et quae Contem in assia sui Mariti actores ab una et Gnum Josephum Machczynski Infrascriptos actt. Fratrem germanum Principalem atque Meum Sabinum Mankowski Dapiferae Podoliae tum Mlis Mathaeum Remiszewski Cujusvis nnis Zabowski nec non Laborosum Petrum Kamieniecki Ministerialem Complices Inhaerendo Documentis Causam praesens suffraganeam ad Judicium officij praesens parte ab altera Citatt. utique pro eo Quia ipsi licet notum bene est quod actt. tam in virtute juris naturae quam et Documentorum Possessioni Bonorum Srebrna plus vel minus ab annis Triginta extabant et in virtute Documentorum per olim Gnum Albertum Machczynski Parentem actt. cum suo Marito locatt. perseverebat Ipsi autem et quae Gnosus Josephus Machczynski et Meus Sabin. Mankowski

Dapiferae

Dapiferae Podoliae non attentis Juribus actt in et
Bonis Srebrna sese extendere nec facit Sum
marum tam se actt quam etiam post sterile
Caput olim Jsi Ludovici Machczynski Fratris
sterilitter vita functi ibidem haerens in Exemptio
nem praedictae Sortium provenerit exolutione
aut earum provisa in Bonis quibusvis mundis
Securitate nec praestita quae pro praetensioni
bus Fundi de lege et Justitia actt bonificari
debitis recompensa nec considerata intuitu
harumce Sortium in Judicio Trri Plocen vertere
Causa nonnisi per actt Coram actis praesentem Sum
mae Septem Millium Tyn ac si in Exemptionem
provenerit anticipandae Vigiliam Festi Nttis San
cti Joannis Baptistae Ultra scitum actt praesen
tatione sub protextu intercipiendae in Easdem Sor
tes Intromissionis tumultuatim cum Bombar
dis ac varijs armorum Thelis ad praedicta Bona
Srebrna Condescenderunt ibique Condescendendae
se actt de praemissis Sortibus vi et violenter
expulserunt Damna plurima intulerunt ver
bis probrosis et Corrosivis affecerunt usu fructu
ac Possessione privarunt violentias omnimo
da Inquisitione probandae peregerunt et per
petrarunt res varias ex Curia in atrium
Execerunt Quare Citans advidendae et audiendae
Ipsos anteomnia ad Reinductionem in
Bona violenter expulsa Sententia Judi
cij officij praesentis stringi Condescensionem
in ordine reinductionis ad Fundum Bonorum
Srebrna assignari poenas respectu attentatarum
Violentiarum decerni, ac id quod suis erit de
cerni et Sententiari praesentis alteraque inter
Gnosos Josephum Machczynski Parentem Bonorum
Srebrna seu medietatis haeredem tum Sabinum
Mankowski Filium adoptivum actores ab una

et Gnosos

et Gnoss Josephum et Bogumilam Białłowie
skie et quae Contem in assia de Jure incumbe
ad Judicium officij praesen parte ab altera Citt
Ipsi ad Compensationem Contractus seu Intercisae
nuptialis die 22 Mensis Junij ~~vigesimo se~~
~~cundo anno~~ Millesimo Septingentesimo ~~vi~~
~~gesimo~~ Sexto Anno interdum Gnum Albertum
Machczynski Ipsi actt Parentem et ipsi Citatt
initae et Confectt in Srebrna datae stringi Quo
subsecuto obstante Cognitione Eiusdem Causae
ad forum Competens remitti actt circa Posses
sionem in Fundamento legis de Contractibus
Sanctae scilicet post praesentationem Summae
Circa intromissionem affectatam ac vigore pro
cessus perducti Conservari ratione vero
Circumscriptionis honoris suae actt poenas
iuste demeritas irrogari ac id quod Juris
erit officio Cren incumbit Sententiari
Nuntiationem de Mansione Domus in jungi
alias Citationibus Juris praemissa Tunc in se
obtequens in Diem hodiernam recte Cadens
et deveniens partibus ipsi utrisq. et quae Gnus
Josepho Białłowieyski et Bogumila de Ma
chczynskie Conjugibus actt et Citatt per Gnosum
Josephum Białłowieyski Maritum suo et Contis
suae nne pro Ter et Gnos Josepho Machczynski Pa
rente tum Sabino Mankowski Genero Citatis
et actoribus pro Ter tum Nobilis Matheo Remisze
wski et Cujusvis nnis Zaborski ac alijs Citatis per
Eundem Gnosum Machczynski Coram Judicio offi
cij praesen Comparens et secum Pro Ter Controver
ter Quarum partium Controversijs in Judi
cium suum inductis exauditis Judicium Deinde
Citationem partis actoreae parti Citatae suum
ad Judicium Edictt sequi ex Termino Gnosor
Quadragesimo

Białłowieyskich

Białłowieyskiet actor Causam praesens in Judicio Trni
Plerae cum Gnosi Machczynskie ventilasse constat
Proinde non subisse Causam praesens Jurisdictioni
officij praesens arbitrar. Ter nimo habuit Causam
ubi ubi cepta est remittendi Censuit Censetq
praesens Conservandae Ornum partibus me
moratis utrisq in praeallegatis Judicij Trnbus
Plerae Feria Secunda prius et proximius
in Bilsko ex alternata Juxta Cadentiam
suam Celebrandae sine ulla adcitatione
Comparendi paratum peremptorium In
Continenti Mus Rnus Gnalis P. Valentinus Mi
chalak de Czerszewo authus et Juratus
palam Rvit Quia ipsi Citationes literalis
sigill pro Judicij praesens Servien binas
editas Contra praefatt et Gnosos Machczynski
Mankowski Remiszewski Zabowski et alios
Feria sexta post Ann Nativitatis S. Joannis
Baptistae Contra vero Exos Białłowieskie
Feria Tertia post Ann itae Nttus S. Joannis
Baptistae utrasq ad B. Srebrna anno praesens
detulit expertavit posuit reliquit et de Po
sitione notificavit de quo praesens Jae Mtus fecit
Relationem

Decretum Remissionis Inter M. Lugowski et Ko
sobucki

In Causa et Actione Judiciaria Infrascripta
Inter MM Franciscum Lugowski Pincernam Sepr
cenae Cohortis Loricatae Illustris Mci Skorzeski
Succamerarij Posnaniensis Vexilliferum et
Mariannam Pininska Jnvicem Conjuges et
quae Contem In Assia Mariti Suj Actt ab
una et M. Victorem Kosobucki Thesaurariae

Plocensis

Plocene Comititonem Cohortis Loricatae Illustris Mci Skorzewski Succamerarij Posnaniensis Sortium Bonor Kosobudy et Kraykowo Tenutarium Possessorem Inherendo Contractui Tenutario Die Vigesima Tertia Junij 1770 Inter ipsos Citt et Suos Actt Initt et Confectt ac Maationibus Coram Actis Authis Regni factt ad Judm Officij Psens parte ab altera Citt idq pro eo quia ipse Sortes in Bonis Kosobudy et Kraykowo per ipsos ab Actore mediante Contractu Tenutario Possessas easq Sortes in aedificijs Curialibus et Cmethonalibus Summopere Desolavit Tabernam et Domum per Incuriam Ipsi Citti Igne Combussit Inseminationes Tam hiemales quam vernales deperdidit Lumina Cum Inseminationibus ac Tota Supellectili Domestica satis olim Lzor Alberti et Stanislaj Derelictt Intercepit nullumq Subditum in locum eorunq Demortuorum locavit Summam ex Tenutae Triennali restanq Viginti Septem Aureor hungaricatt et Florenor Polonicatt itiq Septem provenienq non exolvit reparationem nullam pro Summa Quinquaginta Tyrd Circa Contractum ipsi relictam ex quatuor Annis provenienq fecit per idq easq Sortes ex Pmissis rationibus desolavit quare Citatur ad ordenq et Audienq Condescensionem ad Psalt Sortes in Ordine Cognoscendae Desolationis aedificiorum

Earunq

Earum nonnullar. Causa ipsi Combussionis
ac aliarum Pretensionum fundi assignari
Solutionem restantis Summae Unius Viginti
Septem Aureor. Hungaricalt. et Florenor. Poloni
calt. itidem Septem ex Tenuta Premissa Sortium
provenien. alterius Quinquaginta Tyn. ex qua
tuor Annis in reparationem Circa Contra
ctum relictae Injungi Caeteraq. pro Exigentia
Causae et Negotij Probationumq. ac Tmor.
decidi Statuj et Sententiam alias Citatione
eadem Premissa fusius in se obloquen. in Diem
hodiernam Recte Cadere et deveniens partibus
ipsis utrisq. Atquid Mio Francisco Zugowski
Pincerna Siepcen. Cohortis Loricatae Illustris Ma
gnifici Skorzewski Succamerarij Posnanien.
Vexillifero et Marianna Pininska Invicem Conju
gibus Actt. per eand. M. Zugowski Maritum
Suo et Contis Suae Nomine pmaliter et Mio
Victore Kossobucki Thesaurariae Plocen. Co
militone Cohortis Loricatae Illustris Mci Skorze
wski Succamerarij Posnanien. Cittto per G. Simo
nem Turowski Insorum Plenipotentem Coram Judi
cio Officij Psen. pltor Comparen. et secum
Judltor Controversien. quarum partium Contro
versijs In Judm Suum Inductis exauditis licet
quid Mio Franciscus Zugowski Pincerna Siepr
cen. Cohortis Loricatae Illustris M. Skorzewski
Succamerarij Posnanien. Vexillifer et Ma
rianna Pininska Invicem Conjuges Actt. M. Victo
rem Kossobucki Thesaurariae Plocen. respectu
desolationis Sortium in Bonis Kossobudyae

Solutionis

Solutionis Summae Viginti Septem Aureorum
hungaricalt et Florenor Polonicalt ex Tenuta
ristanc Suum ad Judm Conveniunt verum
quoniam Cittus Maationem In Cro Plocen
Sabbo post Tm S. Francisci Confessoris 1772
Anno per Mcum Michaelem Kossobucki Fratrem
suum Germanum ratio nne Suj Citti de nu[illegible]
tate et In subsistentia Contractus Tenutaris [illegible]
eund M. Actt ac Cittum de Data in Kossobu
dy Die Vigesima Tertia Junij 1770 Anno
Conscripti Manibus Contrahent Subscripti facta
reponit et eae se Tutatur proinde Judm Psens
Causam hanc non subesse foro Judicij Officij
Psent adinvenit verum eana ad Judm Tre Plocen
proprij Districtus primosq et proximos Tmos remi
sit remittitq Judicand Conservando Tmum Partibus
memoratis. Utrisq In Collegatis Judicijs sine qua
vis ad citatione Comparendi peremptorium Incon
tinenti Mlis Rgni Gnalis Prdus Valentinus Mi
chalak de Cierszewo Authus et Juratus Palam rcit
Tuia ipsis Citationem Literalt Sigillalt pro Judi
cijs Psent Servien edilt Cond Pfalt Citt ad
Bona Kossobudy Tra Secunda post Tm Natis
S. Joannis Baptistae Anno Psent detulit expor
tavit posuit reliquit et depositione notificavit
de quo Psent Jd Mlis Fecit relationem
Decretum Remissionis inter Gsos Chybowskie
et Smolenskie latt

Actum in Castro Plocensi in Terminis Quaerelarum ac Causarum Officij tum Exemptionum Festi Nttis S. Joannis Bptae Judicandae Judicijs Castrensibus Capitis Plocensis Fra secunda post Ftum Scapularis BVMariae proxima scilicet Die 18va mensis Julij Anno Dni 1774to.

Banitio sub Poena Infamiae. Super Gnoso Łączynski Camerario Trri Zawskrzen ex Parte M Sierakowskij Tribuni Pltus Plocen obtentae.

In Causa et Actione Judiciaria infra Scripta Inter Instigatorem Judicii praesentis eiusq Delatores Magnificum Maximillianum Brunonem in Maykowy Sierakowski Tribunum Palatinatus Plocensis atq Gnosos Franciscum Trębieński et Josephum Malinski eiusq Magnifici Sierakowski Famulos Actores ab una et Gnosum Adamum Łączynski Camerarium Terrestrem Zawskrzensem inhaerendo Maationi Coram Actis Autenticis Regni factae vel faciendae ad Judicium Officii praesentis parte ab altera litt idq prolongia ipse adveniendo Die Decima Quinta Julij hora Duodecima ad Oppidum Raciąż locumq Consiliorum per Constitutiones designatum iam post Subsecutam Electionem Illustris Magnifici Alberti Kosienski Pocillatoris Zawskrzensis in Deputaticam functionem hora Secunda post Prandium seditionem Sub Celebratione praefatorum Comitiorum in Populari materia intuitu futeraz quasi modo ad Magnificum Sierakoski Attt.

Regulam

Regulars inter Nobilitatem excitavit et eunq
Actor Magnificum Sierakowski ab Amicis eius
avocando et Inter Nobiles per ipsum fomenta-
tos Conducendo vix in periculum Vitae non indu-
xit omniaq supra-scripta coram Nobilitate
Magnifico Actori impressit exinde hunc Tumul-
tum eveniendo Comiciola boni Ordinis iuxta
praescriptum legis Die Crastino post Electio-
nem Deputaticam sequens Disrumpere causavit
et nonq ~~non~~ modo primum sed in Ante in Magni-
ficum Rosciszewski Judicem Terrestrem Plocensem
similiter Nobilitatem fomentavit: quae Nobilitas
per ipsum Seducta praedictum Magnificum
Rosciszewski Innocue evibratis frameis numero
se vulneravit et vix non interemit pariterq su-
um Actor in Similia pericula inducere volu-
it exinde Cons leges Regni processit et poenas
in se traxit ~~ad~~ idcirco citatur ad videndum
et audiendum ipsum poenis personalibus et
crumenalibus ratione praemissorum omnium
puniri inquisitionem seu scrutinia instantanee
educenda demandari ac id quod Juris et Justi
tiae erit decidi et sententiari Alias citatione
eadem praemissa fusius in se obloquente in
Diem hodiernam recte cadente et Deveniente
partibus ipsis et quidem Magnifico Maxi-
milliano Bronone in Maykowy Sierakowski
Tribuno Palatinatus Plocensi atq Gnosis Franci-
sco Trębienski et Josepho Malinski Actori-
bus personaliter et quoniam Gnosus Adamus
Łączynski Camerarius Terrestris Zawskrzensis
Citatus in vim Termini tacti praesenti in Termi
no Disparet et se Condemnare permittit pro-
inde praefata pars Actorea Coram Judicio
officii praesentis personaliter Comparens et

Terminum

Terminum eundem hodiernum per totum Iu-
diciorum Modernorum tractum legitime attentans
Memoratum littatum praesenti in Termino Dispa-
rentem ad Jus Juridice per Ministerialem
Regni Gnalem Providum Valentinum Mi-
chalak de Cierszewo Authum et Juratum
Judicialem Tribus et ultra Juris formam
vicibus quatuor clamatum et vocatum non
tamen Comparentem in Lucro poenarum
Legum Legibus Regni vallatarum ratione
in Comitiolis Electionis Illustris Magnifici De-
putati in Raciąż immediate celebratt, seditio-
nis inter Nobilitatem pro eisdem Commitiolis
Congregatt excitationis variorumq Nobilium
in Periculum Vitae Actoris fomentationis
Commitiolorum Boni Ordinis Juxta praescri-
ptum legis in Crastino post Electionem Illu-
stris Magnifici Deputati Celebrari debitt
disrumpere Causationis, aliarum inconvenienti
arum peractionis alias in toto seu pro toto
Lucro negotii sui principalis admittente Judicio
officii praesentis Judicialiter ac officiose sub poe-
na Infamiae Condemnavit ~~et ad~~ Codemnatq prae-
sentibus, et ad Publicandam eandem Infamiae
poenam suprascriptum Ministerialem Judicia-
lem addidit et Deputavit, qui Ministerialis sa-
tisfaciendo Deputationis suae à Judicio praesenti
habitae memoratam Infamiae poenam ac ipsum
met Gnosum Adamum Łączyński Camerarium
Terrestrem Lawskrzensem praesenti in Termino
Disparentem esse Infamem Juri Commoni
Contrarium, et Rebellem hic in Atrio Stubae
Judicialis ac in aliis locis publicationi solitis

praesenti,

praesenti ~~solito~~ plurima Nobilitate ad Judicia
Moderna forumq publicum congregata alta sua
praeconica et sonorosa voce proclamavit publi-
cavit et ad notitiam omnium protunc prae-
sentium in dubiam deduxit de quo prae-
sentem idem Ministerialis e loco publicatio-
ni solito suum ad Judicium redigens fe-
cit relationem. Post-quam publicatam ut prae-
missum est Infamiae poenam Judicium hocce
profacienda iuxta praescriptum iuris Commu-
nis executione Gnosum Burgrabium Castren-
sem Plocensem quemvis qui prius re-
quisitus fuerit faciliusve per partem Acto-
ream Conduci poterit addidit et Deputavit
qui Gnosus Burgrabius Casrensis Plocensis
quivis exequendo munus officii sui parendoq
additioni à Judicio praesenti habitae eandem
executionem ad primam partis Actore requi-
sitionem Decretiq praesentis exhibitionem fa-
cere et per-agere debebit ac tenebitur idq sub
poenis Contra neglientes officiales legi-
bus Regni sancitis in Continenti supra
positus Ministerialis Regni Gnalis Providus
Valentinus Michalak de Cierszewo Authus
et Juratus palam recognovit quia ipse citta-
tionem literalem sigillatam pro Judiciis
praesentibus servientem editam Contra
praefatum cittatum in vim Termini tacti
ad Bona Karsy iuxta datam in Cittatio-
ne positam ‡ Anno praesenti detulit ex-
portavit posuit reliquit et depositione notificavit
de quo praesentem idem Mlis fecit relationem.
‡ scilicet Sabbatho ipso Die Festi Scapularis B.V.M.

Banitus

Sanitas P. Kowalewski per P. Jurowski

In Termino hodierno exacitationis Literali Circa capitt Plocen Stanis
Simonidis Onuphrii in Siepr Bromierski Plocen Monet de Capitaneus
Tibi Po Francisco Kowalewski de Persona Stanislai tuis gratter omnibus
viis re Regio et nostra qua hac in parte fungimur Capitaneat
authoritate mandamus, Ut in Terminis Decretali Causarum
Officij Judicij Feria Secunda prius et proximius ab hinc in Castro
Plocen Celebrand prefter ac peremptorie Comparear Ad Instantiam
Pri Jacobi Karowski Actt Pri te ~~Judicem~~ Citat seu pobtus ac
poratus ac terios Terminos, paratam. Dilationem Inquisitio
nis parata Decreta penalitatis, inter se actt abundi, et te parte
ab altera Subsecuta paratam Condemnationem in Terminis
Satisfactorio obtentam, et hoc Ratione penarum Secundum
alterius Simplicis Quatuor Decem marcarum ac Lustri
trium, tum Nonaginta prosultoribus Judicij Actt Marcar
Decretis Supraseni adjudicatarum non Solutionis, Turris Civi
Plocen non Sepiorum Decreti Contraventionis relatat
ac videndi, et audiendi te ad perlustrationem Supranomi
parandum Secundum et Simplicis Quatuor Decem tabu Lustri
atq Nonaginta Marcarum Polonicalium Decretis Officij nostri
adjudicatarum Sententia. Judicij nostri Stringi, paras pro
Contraventione Decreti ac insolationem, Condemnatio
nis in Termino Satisfactorio obtentis irrogari, ac Sepio
rem Turricam adiri, Cæteraq pro Causa prodeu Exigentia
Contrate Statuti, Sis pariturus et Responsurus Datum in
Castro Plocen Feria Secunda post Festum Visitationis Virg.
proxima anno Dni 1774. In diem hodiernam recte
Data et devenien partibus Ipsis ~~utrisq~~ utriusq Po
Jacobo Karowski actt prefter et quoniam Pri Franciscus
Kowalewski Citatus Pred in Terminis Disparet, et se Conde
nare permittit Proinde prefata pars actorea Coram Judicio
Officij Pred prefter Comparens et Instrumenta Curiæ hodiernum
per totum Judicior moderator tractum legitime attentans
memoratum actt prefer in Termino disparendi ac Jus Judicis per Mem
Dni Procuratorem Valentinum Michalak de Cierpiew actuum et prat
tibus et ultro juris formam viis bus quatuor Summatt et vocatt,
non tamen Comparentis Ratione penar Secundum alterius Sim
plicis Quatuor Decem, ac Lustri trium marcar tum Scoriarum
Nonaginta marcar Decretis Judicij Officij prefer adjudicatt Contra
ventionis q Eandem Decretis, alioq intuitu seu in toto huius negotij
sui Principalis ac mutter Judicio Officij Pred, prefter ac officiose

condemnavit condemnatq; predict ulteriaque sibi per Judicium
hoc ~~per Judicium~~ ea in causa fieri et exequi postulavit
et Judicio officij pred. juri communi postulationique partis
actoree, ut licite annuendo in vim Epistole hujus legitime hac
in causa obtenti penam Banitionis, super bona
Kowalewskii Citt. predict in toto disparta decrevit, prescrip
decrevit, et ad publicand eand Banis penam supradictam
Mem Judicialem addixit, et deputavit, Qui dicto relatoq; fuerit
deputationi sue Judicio presid habita memoratam Banis pen
medio primo obtentam ac ipsum et Jum Kowalewski
ese banitum juri communi contrarium et rebellem hic in
atrio Stube Judicialis, ac in aliis locis publicationi obli
tis, per ~~Magnif~~ Nobilitate ad Judicia moderna forum publicum
Congregatu, alta sua preconia, et sonora voce proclamavit
publicavit, et ad notitiam omnium pro tunc presentium Judicium
decrevit, deque pred. Dem Mlis Suum ad Judicium redeuntis
Jeri, ~~Mercurii~~ post eam publicatam ut premissum est Banitionis
penam. Dum officij pred. pro faciendo juxta prescriptum
juris communis executore Dum Laurentium Schotnicki
SC Stolen addixit, et deputavit, Qui Duis Burgrabiis exe
quendo muris officij sui parendo q additioni à Judicio pred. habite
Eund Executorem ad primam partis actoree requisitionem Decreto
presid Exhibitionem facere et peragere debebit ac tenebitur
dep sub paris contra Dem ~~Mercurii~~ testes officiales Legibus regni
desertis, nemo vero Eund Executionem officiose peragere nec
per se ne. per suos quovis ~~Mercurii~~ subordinatos audeat
impugnare Personas pig sub decreto Banitionis perpetue
pena quel contra impugnatores officiosorum actorum prohibitores
pred. interponit Decreto. In cuius rei, robur premissorum Mlis
D. D. Provisor Valentinus Michalak de Cerpeno ad hoc
et Juratt Judicialis palam recognovit, Quia pre Citationem
literalem sigillatam pro Judicij pred. servicio, Ed. contra
prefat Citt ad hora debita juxta Datam in citatione
pedit detulit exportavit ponit religiuit et depo
sitione notificavit De quo per Dem Mlem fuit Relatum

Banitus J. Remiszewski per m Cropeuski

In cuius rei ex additatione literali per Capitol Stolen
tenoris ejus modi

Tenoris ejusmodi Quorsus in Curpe Bromin[sk]e Plocen Plocen
sis Et Capitl Tab Gnoso Matheo Lemiszewski de Persona Bonifij
cius Qualiter Omb Crigore Lejo et Nostra qua hac in parte Fungimur
Capitl Authoritate Mandamus ut in Tribs Qd vulgar Causar
Officij Judicij Feria Secunda prius et primius Abhinc in Gro
Plocen Celebranda Qter de peremptorie Compareas Ad Instan
tiam Mri Stephani Cieszewski Vexillifere Radicien Actoris
Qui te Inherendo Dcto de Maasm Coram Actis Authenticis
Regni facte Stat et Actitat vig ex eo Quatenus tu Summam
Octodecem Aureor hungaricalium Decretis Judicij Officij Jdem
Bonis et Cuique Ultimario Feria Secunda in Vigilia Festi Sar
di Andreae Apostoli Scilicet die Vigesima Nona Mensis Novem
bris Anno Immediate elapso 1773 Inter te Actorem ab Una
et te Parte ab altera Sibi Actori Una cum penis prima Sim
plici altera Trium marcar Polonicalium Anteriori primitivo
Decreto Constitutis tum Succursis Lucta Trium ac Contraventione
primitivo Decreto et in Sublationem Condemnationis in Tpa
Satisfactonis Obtentae Duplici Quatuordecem Marcar Polonicalr
Adjudicatis Feria Secunda primae Qterita Solvi Determinatis
persolvas Quare citaris Ad videndum et Audiendum te Qmvis
Lis Omb Sententiae Judicij Nostri Stringi Satisfactionem Ommino
Dari Eid Decerno Injungi penas in Sublationem Condemnationis de
certi Ac Jd quod juris erit Cons te Statui et Lenter hari Jdem
Sis Tuo Adveniendo paturus et responsurus Dato in Gro Plocen
Feria Secunda post Festum Nativitatis Sancti Joannis Bap
tistae 1774to Anno in diem Ho diernam recte Cadente et De
veniente partib Jpsis et quidem Mro Stephano Cieszewski
Vexillifero Radicien Actore per Gnosum Antonium Suae
Ciebi in Terum plenipotentem et gnotiarum Gnosus Matheus
Lemiszewski Eld Jdem in Trio Disparet et de ratione non
Solutionis Summae Octodecem Aureor hungaricalium in hu
ius Ulterioris Fortis Faciendae executionis Condemnare per
mittit pinde Citata pars Actorea Coram Judicio Officij Jdem
Comparens et Petitum Eundem per Eundem Judicium Moderatorem
Tractum Tuo attentans Memoratum Rus Jdem in Tuo
Disparentem ad Jus Juridicè per Mrem Rtum Gnalem Valentinum
Michalato de Cieszewo Authorem et Juratum Judiciarium Trib
et Ultra Juris Formam Vicib Quatuor Clamatis et Vocatis Ib
dem non Comparentem in huius Ulterioris Fortis Faciendae execu
tionis Actis in toto Seu p toto huius negotij Lui principalis

Admittente

Admittente Judice Officij p̄dcm Judicialiter ac Officiose condemnavit condemnatq; p̄dcm Ulteriorq; dicti per Judicium hocce ea insa-
per fieri et exequi postulavit et Judicium hocce Juri Communi pro
dilatationisq; partis Actoree Ulti licitè Amuendo in Vim ejusq; Le-
ris legitè hac in Causa Obtenti p̄dcam Banitionis Super Eoq; p̄dcto
Matheo Remisseuskie p̄dcm in Ordo Disparente decrevit p̄dcm de-
cernit et ad publicandam eand Baonis p̄dcam Supra Literam Mis
Judicialem Addidit et deputavit, Qui Mlis Satisfaciendo deputatio
sui Sud Judicio p̄dcm habita Memoratam Baonis p̄dcam Ipsum
met Procum Remisseuskie Cit p̄dcm in Ordo Disparentem esse Ba
nitum Juri Communi Contrarium et rebellem hic in Actis dicte
Judicialis ac in alijs locis publicationi solitis p̄dcm plurima
Nobilitate ad Judicia Moderna Forumq; publicum congregata alta
Luâ Gronica et Intelligibili Voce p̄clamavit publicavit et ad notitiam omnium pluriu p̄dcm in Dubium deduxit de quo p̄dcm Jlem
Mlis è loco publicationi solito Sumq; ad Judicium redigens Se
cit relationem p̄dcd quam publicatis ut p̄mittitur est Baonis p̄dcm
Judicium Officij p̄dcm p̄ facienda justa p̄cepta Juris Communis
~~Ultimaria~~ Ulteriori forti ac Indilata executione Procum Bur
grabium Crem Placen Quenavis Qui prius requisitus fuerit faciusve
per Partem Actoree Condui potent Addidit et deputavit, Qui Pro
clus Burgrabius Crem Placen Civis Exequendo munus Officij sui paren
doq; ~~Officio~~ Addictionis à Judicio Officij p̄dcm habitæ eand ~~Ultimaria~~
am Executionem ad primam partis Actoree requisitionem
Deinq; p̄dcm exhibitionem facere et peragere debebit ac tenebitur
Jdq; sub pœnis Contrarientes Officiales Legibq; Legi dictis, Inson
dinenti Supradictus Mlis Dnus Gratis providus Valentinus Mha
lak de Cerspewo Authus et Juratus Judicialis patam Urbis quia
Ipse Additationem literalem Sigillatq; pro Judicijs p̄dcm Terræ
dicti Contr p̄fatum Cittum ad Bona Luke Szyno Super rebq; eb
inventis ipsis Cittis Citt pista Datto in Additatione positar
Anno p̄dcm delatis exportavit posuit reliquit et de positione
Notificavit de quo p̄dcm Jlis Mlis Fecit relationem

Decretum Retinitionis inter Gg Chibourskie et Smolinskie

Jus Causa et Actione Judiciaria Instaurata inter Gg. Joan
nem et Dionysium de Smolenskie olim Valentini Filios
ex Jneri cum Conjuge Chibourskie Cum Catharinam de

Bytkowskie primi olt Ignatij Dąbrowski Secundi
itiæ olt G. Josephi Smolinski Voti Contem Relictt
Viduam Matrem Joannem et Agnethem Filium
et Filiam Smolinskie Tum Mariannam Virginem
Innuptam Sororem et Amittam etquiæ Assia Indi-
genæ Cum Eadem de Jure requisita ~~Inherendo Suis~~
~~Maationibus ad Ludm Officij Præsent parte ab al~~
tera Actt ab una et G. Antonium Smolinski olt
Gnosi Pauli Filium Inherendo Maationibus Suis ad Idm
Officij Præsent parte ab altera Citt idq pro eo Quia ips
non tantum Sortem ab olt G. Petro Makomaski Jure
quæsitt per G. Valentinum Smolinski olim Pauli Fili
um Suor Actt Parente Minorennium vero Smolin-
skich Avum Jure Hereditt Sup Bonis Smolino in
Possessionem ips apprehendit Usum fructum ex
Eadem Sorte ips Participavit verum etiam Totam
Substantiam Jure naturali in se Actt G. Paulum
Smolinski Actt Avum et Proavum tam Paternum
quam Maternum totamq occupavit in Possessione
ad huccusq tenet pro quibus Præsent Citatione Citat
ad videndæ et Audiendæ ips ad Dimissionem Tam
Sortium Avialium quam Proavialium Jure hereditt
per G. Valentinum Smolinski Acquisitt Una cum
proventu ac dando Calculo de ejsdem Sortibus Sen
tentia Judicij Officij Præsent Stringi Condescensionem
in Ordine Exdivisionis Sortium a Sortibus vigore
quorvis Jurium se Actt respicione dandique Cal
culi de perceptis proventibus alijsq Pretensionibus
Juxta necessitatem negocij et Causæ Maationum
et Tmor assignari litis Expensas refundi Cæteraq
pro Exigentia Causæ et negocij Præsent decidi et
Sententiam alias Citatione eadem Præmissa Justus in se

obliquen

obloquend in Diem hodiernam recte Caden et deve
niens partibus ipsis utrisq Et quia G.G. Joanne et
Anna de Smolinskie olim G. Valentini Filia In
vicem Conjugibus Chibowskie Tum Catharinam de
Batkowskie primi olim G. Ignacij Dąbrowski Secundi
Ad olim G. Josephi Smolinski voti Conte relicta
Vidua Matre ac Joanne Agnethe Filio et Filia Smo
linskie Tum Marianna Virgine Innupta Sorore et
Amitta Actt per eunde G. Joannem Chubowski Suo
et alior Actt nme pltter et G. Antonio Smo
linski Citt pltter Coram Judicio Officij Psen
Comparen et se cum Judtter Controvertend quor
Partium Controversijs In Jdm Suum Inductt
exaudiltt Judm decidendo Citationem partis actt
Parti Cittae Suum ad Judm edit Siquid G. Anto
nius Smolinski Citt Maationem Coram Actis Officij
Psen Tra Quinta post Tm Exaltationis Sanctae Cru
cis 1767 Contra relictt et Successores olt Gsi Jose
phi Smolinski atq N.N. Joannem Chybowski et
Annam de Smolinskie Invicem Conjuges ac alios
de nullitate et Insubsistentia quorvis Actuum
suett reponit Causaeq Psen remissionem ad Judm
Trre Concludit Proinde Judm attenta eadem Maatio
ne Suo in Judicio reposita Causam Psen pro hu
ie non subesse adinvenit et eandem ad Judm
Trre proprij Districtus remittit in ibid Judicandam
Conservando Tmum partibus memoratis utrisq in Ps
allegatis Judicijs Tribus Plocen Tmum sine quavis
ad citatione Comparendi paratt peremptorium In
Continenti MRG Providus Valentinus Michalak de
Cierszewo Authus et Juratus palam vult Tuia ipsa
Citationem Literatt Sigillatt pro Terminis Psen
servien editt Cond Psatt Citt ad Bona Smolino
Tra Vela post Tm Natis S. Joannis Baptistae An
no Psen detulit exportavit posuit reliquit et
de positione notificavit de quo Psen Jdm Nlis fecit relationem.

Bartlus Gsd Szczepanski

Banitus Gnosus Samptawski p Gsu Dramin
ski

In Causa et actione Judiciaria infrascripta inter Gsu
Sigismundum Draminski actorem ab una et Gsos
Ignatium Samptawski Principalem Josephum
Charzynski Georgium Nadrotowski Cujusvis
nnis Karwowski Joannem Trzebinski Simo
nem Bogdanski Constantinum Pomianowski
Comprincipales insistendo Decro injunctae So
lutionis Summae tum traditioni officiose per
G Burgrabium expeditae ac moni Coram actis
authis factae ad judicium officii ipsius parte ab actore Citatis ex eo Jurisp et quae
Jpr G Samptawski Agros super Bonis Drozdo
wo piekuty sibi actori in Summa Mille Qua
dringentorum Quinq Florenorum et Viginti Duorum
Grossorum Poll ac Pri processu super Eae obtentae
officiose traditos et in Possessionem porrectos ad
hibitis Suprascriptis Nobilibus Charzynski Nadroto
wski Karwowski Trembinski Bogdanski Pomia
nowski cum Aratris Coarare praesumpsit et Con
seminavit ipsiq Complices Scientes de Subsecuta
traditione ad Violentam et Temerarium Tra
ditionis Irritationem implicarunt exinde Contra
leges Rni processerunt, poenas Succubuerunt,
progressus discernendi nihilominus pro Solu
tione Suprascriptae Summae Mille Quadraginta
Quinq Florenorum Grossorum Viginti Duorum Poll
cum Provisione proveniente ac poenae licitae Decro
ad Judicatt nec non Sublationem processus ex vi
Contraventionis Decro Subsecutt Seorsivas poe
nas Decerni respectu irritatae traditionis distin
ctis poenis affici intuitu praemissorum vel indefe
ctu Solutionis Summae Condem officii Burgra
bialis pro expediendae iterata ex divisione agrorum
assignari, litis expensas refundi Caeteraq pro
Causae Exigentia Statui et Sententiari alias
Citatione Eae praemissa Fusius in se obligiens

indem

forumq publicum Congregatt alta sua pre
conea et sonorosa voce proclamant publi
cant. et ad notitiam protune praesez in Du
cam deduxit de quo praesez Jo Mtis et eius Re
lationem, Postqm publicatt ut praemissum
Banitionis poenam Judicium hocce pro
faciendo iuxta praescriptum Juris Commu
nis Executione Gsum ~~BCPlex quemvis qui~~
~~prius requisitus Stuant Stabilitus~~ per
~~partem actt Conduci petent addit et~~
~~deputavit Qui Gnosus BCPlex quovis~~ Simo
nem Turowski BCPlex addidit et deputavit, qui
Gnosus Burgrabius Exequendo munus officij
sui parendeq additioni a Judicio praesen
Eand Executionem ad primam partis actt
requisitionem Decrig praesenz exhibitio
nem facere et peragere debebit ac tenebit
utq sub poenis Contra reniten officiale Leg
Pus Rni Descriptus In Continenti Mtis
Rni Gnatis P Valentinus Michalak de Czer
szewo Authus et Juratus palam Rvit
Quaeps Citatt literatt sigillt pro Judicij
praesez Servez edictt Contra praefatt Citatt
et quod Conc G Jamptawski ad B Orzeski
Contra vero reliquos Citatt ad B Szcy Major
et Minor Feria sexta ante Tm Nthus S Joannis
Anno praesz delulit expertavit per ut reli
quit et de positione notificavit de quo prae
sez Jo Mtis facit Relationem

Decretum Remissionis inter Perillustrem
Rdssimum et Gsum Rokitnickie latum

In Causa et Actione Judiciaria infrascripta inter Mfcum
Michaelem Rokitnicki acti abuna, et petitorem
Rndissimum Mathiam Rokitnicki canonicum

cadtem

Cadlem Plocens inhaerens Juri naturae ac Do-
cumentis Causam praesens suffraganeus ad Judm Officij
praesens parte ab altera actt idq pro Eo, Quatenus
ipse Summam Quingentorum Tyne Poll Portio-
nem actt ex majori Summa Duorum Millium
Tyne Poll Actt rite et Sme Concernens cum Pro-
visione provenien de manibus ad Gsae Mari-
annae Kostrowska ad Gri Jacobi Rokitnicki con-
tis viduae matris ex quoq ipso Stymulo Per-
illtris Rndissimus Rokitnicki Canonicus de mani-
bus G. Alberti Sielski Levatt Eanq Summam
uti actt propriam Quingentorum Tyne cum Provisi-
one provenien breviter exolvi declarat persolvat
citatq igitq ad videnq et audienq ipsum ad perso-
lutionem Summae Quingentorum Tyne Poll cum
Provisione provenione Sententia Judicij Officij praesens stringi et
compelli praesens alias Citatione Eaq praemissa fa-
sius in se obloquens in diem hodiernam recte cadens
et devenien Ptibus ipso utrisq et quiq Meo
Michaele Rokitnicki actt pltr et Perillri Rndis-
simo Mathia Rokitnicki Canco Cadli Plocens
ictt et Judicens pltr Coram Judicio Officij praesens
comparens Judm Officij praesens decrevit praesens decer-
nit quatenus Pars actt doceat Ptem ictt de Trno et
Contentis Citationis suae Instantanee et quoniam
docuit Proinde Ptibus utrisq Causam praesens
ulterius prosequi Jubet, In prosecutione ampu-

tata

amputata adcitaone Mficor Robitnickich
Fratrum per Partem citt indebite affectata Par
tibus in causa ulterius pcedere Judm psens
Jubet in pcedendo exauditis Ptium Controver
sijs in Judm suum. Inductis Judm psens Citaonem
Ptis actt Pti Citta suum ad Judm exportatam
decidendo Siquidem in causa psenti varia Involu
tiones Transactionum psenti in Judicio reposi
tas subsecutt esse demonstrant Proinde Judm
psens Causam hanc cum toto Ejus effectu ad
Judm Tre Plocen proprij Districtus Judicandi
remisit remittitq psenti Conservando Tnum
Ptibus memorat utrisq in pallegatis Judicijs
sine quavis adcitaone comparendi parat
peremptorium Incontinenti Mlis R. J. P. Valentinus
Michalak de Cierszewo authus et Jurat palam
rvit, quia Citaonem Literat Sigill pro Tnis pre
senti servien Edit cong pfatt cittum ad Bona Arce
lino F. Tertia ante Fm Nattis S. Joannis Baptistae
Anno psenti Detulit, exportavit, posuit, reliquit et
Depositione notificavit de quo psenti Jdi M. fecit Re
lationem.

Decretum Remissionis Inter GG Bogurskie et Gutowskie

In Causa et Actione Judiciaria infrascra inter GG Catharinam
de Bogurskie ottG Simonis Lisowski Relictam Contem Viduam
atq Themam Gutowski et Hedvigim Bogurska invicem Con
juges Actt ab una et GG Sophiam de Bętkowskie ottG Adami
Bogurski Relictam Contem Viduam et ab Eorum ottG Marito
sup

Suo Dnam advitalitialem Pa Successores cum Eorum Cto
Gso Bogurski Procreato Inhaerendo inscriptioni Certae
Super Summam Septingentorum Tynf Coram Actis Authis
Facto tum Maoni ad Idm Officij Psenf parte ab altera
citato idq pro Eo Quatenus Ipsi Summam Ptactam Se
ptingentorum Tynf una cum provisionibus ab actu Inscriptio
nis Sibi Acto persolvant igitur citantur ad videndum et au
diendum Ipsos ad persolutionem Summae Pmissae cum Pro
visionibus Sententia Judicij Officij Psenf stringi Solu
tionem injungi Litis expensas refundi Ceteraq pro Causae
et negotij Exigentia Conf Ipsos statui decerni et Senten
tiari Psenf alias Citatione Eadem Pmissa fusius in se oblo
quenf in Diem hodiernam recte Cadenf et devenienf
partibus Ipsis utrisq et quidem GG Catharina de Bogur
skie ott G Simonis Lisowski Relicta Conte Vidua Acto
pltes atq Thoma Gutowski et Hedvigi Bogurska Invicem
Conjugibus per Eundem Maritum Acto Suo et Contis Suae
Nne pltes et G Sophia de Betlewskie ott G Adami Bogur
ski Relicta Conte Vidua ac Successoribus Ejusdem ott G Bogur
ski Citato per Eandem G Bogurska Suo et pupillorum suorum
nne pltes Idm decidendo Citationem Partis Acto Suum ad
Idm editam licet quidem Pars Acto G Catharina de Bogur
skie ott G Simonis Lisowski Consors Relicta Vidua atq The
mas Gutowski et Hedvigis Bogurska Invicem Conjuges
pro Solutione Summae Septingentorum Tynf Pott in Cro
Plocen Fra 3tia pt Dcam Exaudi 1750 Annô per ott N
Jacobum Bogurski Pdictis Catharinae et Hedvigi Bogur
skim Filiabus Suis modernis Acto in vim Dotis Ipsas
Concernenf Inscriptae partem Citato Convenit verumquo
niam Pars Citato Maonem in Cro Plocen sub celebratione
Judiciorum Psenf Fra Quarta ante Festum S Mariae Magda
lenae Anno currenf de nullitate et invaliditate Quarumvis
Transactionum per ott supraserum G Jacobum Bogurski
Parentem in Personas modernarum Acto recognitarum reponit

d se Coq Placne lutatur proinde Jdm Officij Szeng non
subesse Causam Szeng fero Judicij Officij Szeng ad hñ venit
verum Coq ad Jdm Trē Bloced & Jmj Dñicus Judiciarij remisit re
mittq Szeng Comparando Trñum Partibus memorat utrisq
hñ Allegatis Judicijs Suis sine quavis adcitatione Comparendi
paratum peremptorium Jn Continenti M.R.G. Valentinus
Michalak de Aerszewo Authus et jurat palam rñt Quic
ipse citationem Literal Sigillat pro Trñis Szeng servere
edito Cerg Szat citat ad Bona Ostrezny Frā 2da ante Jm Fa
tivitatis S. Joannis Bptæ Anno Szeng detulit ex pertenent
ponit reliquit et de pontione notificant de que Szeng Jdc
Mlis fecit Relationem.

Decretum Remissionis Inter GG Wdzenski et Mitodroski

Jn Trño hodierno ex adcitatione Literali Cred Capit Bloced cujus
tenor sequitur Talis Emphinus hñ Stepre Bromirski Bloced Ten
seng etc Capitaneus Vobis Gus Antonio Mitdrowski et Mariannæ
Liszka Conjugibus atq Sigismundo Liszki ad G. Joannis Liszki
Subitantie ex jure nativa possessoribus et occupatoribus de Pred
nis Benisq vestris gñaliter Omnibus Vigore Regio et nostra qua
hac hñ parte fungimur Capit Authe mandamus ut hñ Trñis Que
rela Rr Calsarg Officij Judicijs Frā 2da prius et primus abhinc
hñ Crē Bloceng celebrand pter ac peremptorie Comparatis ad
instantiam S. Laurentij Wdzenski Actr qui ver et quicq Consors
hñ assia Manu Inherendo Mañi sue Authe fact tum Decre
Judicij Officij sui injuncta Solutionis Summa Centum Vigin
ti Typg Inter se Actr ab Una et ad G. Joannem Liszki vestri Pa
rentem pte ab altera lato citat seu potius reciprocatorie recipiendo
vobis Causam et Actionem Judiciariam morte ad Ejusq G. Joan
nis Liszki vestri Parentis interrupte ad paratos Trños pa
ratum hoc Decretum injuncta Solutionis Summa adcitat
ad videng et audieng Vos ad persolutionem Summe Sumaliē
Centum Vigiti Typg ex majori Summa pro acquisitione
Lri Alberti ad G. Joannis Liszki Cencredita pervenieng Decre
Judicij Officij vestri circa Comprobationem juratoriam sibi
Actr adjudicate una cum prizione provenieng Sententie
Judicij nostri stringi penas ratione Contravencionis decerni
ac quod pariter debiti sibi parturiet responsum Dat hñ Crō
Plocie Frā 2da pt Jm Visitationis G. V. Marie pta Anno Dni 1774

in Diem hodiernam recte Cadens et devenens partibus ipsis utrisq et quidem G Laurentio Wlodzewski Actor per G Paulum Zołtowski et GG Antonio Miłodroski et Mari anna Conjugibus atq Sigismundo Lisickie Citatis per G Antonium Miłodroski Suo et Contis ac Soceri Sui Mi norennis nunc plures Coram Jde Officij praesens Comparens et secum Jdlter Controvertens quarum partium Controversi js in Jdm Suum inductis exauditis Jdm Citationem Partis Actoris Parti citatae pro solutione Summae Centum Viginti Tyn Suum ad Jdm editae decidendo Siquidem Comparens Partis Citatae Mationem Coram Actis Officij praesens Fra 5ta in Crno Testi SS Petri et Pauli Aplorum Scilicet Die 30 Mensis Junij Anno curren per G Mariannam Lisicka G Antonij Miłodroski Contem ad praesens Citatam Suo et G Sigismundi Lisicki Fratris Sui nunc in ordine recessus a Substantia ob G Joannis Lisicki Parentis Sui et Fratris minorennis facta reponit seq Eadem Mationem tutatur et Re missionem Causae hujus ad forum Competens remittendam urget Proinde Jdm praesens attenta recensita Mationem Causam hanc ad Jdm Trre Plocen pprij Districtus pro resolutio ne Ejusdem Mationis finaliq decisione remisit remittitq praesens Conservando Trnum partibus memoratis utrisq in Pallegatis Judicijs Suis sine quavis ad citatione Comparendi pora tum peremptorium In Continenti M R GG Valentinus Michalak de Cierszewo Authus et Juratus palam vit Quia Ipse Citationem Literatis Sigillatis pro Judicijs praesens Servienti Editis Conc praefatis Citatis ad Bona Łukoszyno magna juxta datam in Citatione positis Anno praesens detulit exportavit posuit reliquit et de positione notificavit de quo praesens Jdem Mlis fecit Relationem.

Decretum Condescensionis Inter GG Brudzieńskie

In Causis et Actionibus Judiciarijs infrascriptis binis Prima quidem Inter GG Michaelem Parentem Florianum ac Cunegundim Vir ginem Innupt Filium et Filiam Brudzieńskie et quidem Filiam in assia Patris Actoris ab una et GG Laurentium et Theodorum

et Theodorum fratres int̃ se germanos Brudzeńskie in hie
rendo Protestac̃onibus obductionibusq; Coram Actis Authis Rui
facte ad jdm Offic̃ij Sterq; pte ab altera Atatis vdq; exto Quia
ipsi in centum stat̃uti legum pudende Aream Actis Parentis hered
invaserunt invadendo et circa hanc invasionem injuriamq; suam
suse opponendq; oppresserunt infestarunt baculis enormiter Conui
erunt Concussiones infligerunt Actam Filiam defendendq; similiter
oppresserunt Conbaculauerunt interram prostrabi Causarunt pri
pue ipse q; Laurentius Brudzeński Actam Filiam circa Annum
in libris Campis sese pascendq; existendq; motus solitumq; Ma
litid aggravant Annum de Campis liberis depellendo in sua
frumenta Consulto impulit impulsus Concubere clamdicauit
ac in numero quinque vnamice altera octo interfecat omnes
Actas non absentes primitus violentijs suis q; priores violentias
ipsi utriq; Actis renouare q; fecerunt ledunt diffamant Con
cutiunt q; penerem petitionis et alias violentias peragere non
desinunt pro quibus citantur ad videndq; et audiendq; ipsos ad So
lutionem lasse vulnerum in Obductione specificatis sententias
Judicij Offic̃ij sterq; etiamsi penis tam prohabilibus qm Crimi
nalibus Super ipsis respectiue promisserit prosequendum Offic̃ij boni
protectionem annorum et Damnorum in frumentis illatis injungi
cieteraq; pro Exigentia Legis et justitie ad mentem Statuti et Bo
nestatudnium statum decidi et Sententiari Alteraquoq; inter q;
Theodorum et Laurentium Brudzeńskie fratres int̃ se germa
nos Actas ab vna et q; Michaelem Brudzeński ex altera do
Maĉni Coram Actis Authis Rui facte ad jdm Offic̃ij sterq
pte ab altera Atatis vdq; proloq; Quia ipse in vicinitate sedum Actis
Commanendo Agros fundos et Areas ad Sortem Actas hered
spectanq; multis in locis ademit et Sortibus suis Applicauit
Damna plurima in frumentis et Prabis proventanq; suis de
die ac nocte impulit intulit famulos a Sortibus avocauit ex
super tempore superiori Actis circa locatudnem in Sorte hae
redit Lapicum q; Laurentium absq; minima habita justa
ratione infestant oppugnat et Concussit vulnera in Obductio
ne specificatis inflixit verbalia nonnulla dedecibilia objec
at Bonam famam verbis probris detraxit Quare citatis ad
videndq; et audiendq; ipsos ratione promissorum omnium penis tam
prenalibq; qm Criminalibus puniri Condemnationem mtutu
ademptionis Agrorum assignari libris expensas refundi aud q; juris
est decidi et Sententiari

Sententiari alias citatis nibq; Eisq; p̃missa fuisse in se obloquens
in diem hebdomam recte cadens et devenisse partibus ipsis utriusq; et
quidq; Gius Michaeli Sarnte Floriano ac Brunegundi vir sine Jn
nupta filio et filia Brudzeńskie Actis pt citatis per Eumq; Michaelem
Brudzeński Parentem suo pl̃i et filia Sne pl̃ter Gius Theodoro
et Laurentio Brudzińskie citatis et Actis per q; Theodorum Brudzeń
ski suo et Fratris sui Sne pl̃ter Ceram q̃do Offic pseng Compa
rens et secum pl̃ter Contrevertens quod partium Controversis
in pdm suum inductis causidicis pdm decidendo citaciones partium
utriusq; suarum ad pdmedm q̃ndo quidq; Causa pseus intuitu
ademptionis frumenti suarum ad pdm prosequiq; Prende Cambratis
Carum Partium Actoratibus necessarianmse Condecem Gis Bar
tholomej Koskowski et Simonis Turowski Bi. Ch. ad Bona Bru
dzyno Censet q̃d Officium unius absentia in obtanto Captato
tempore Anno pseng spiabem pestive de adventu sui faceng
assistudne mutuo partium sumptu Condueng Condecemus
de ademptudne frumenti inquirat calculum de p̃ceptis proventib
exceptis beneficiudnem injungat de voluntis Dominis inquis
investigabit Inquisitiones expedit juramento a quo illorent
exciput Satisfactudnem Omnimodam cui et aquo provenient de
mandabit penas pro qualitate delicti irrogabit Partes in Ombus
et Singulis Actionibus nihil in citatione et mora lutum relin
quendo deinde disjudicabit et moderabitur cujus decisioni
partes parere et acquiescere debebunt ac tenebuntur idq;
sub pena Bnis illo in Trno super parte Contravenieng pu
blicanda pro quo Condnis Trno partes quas p̃tulerunt et ne
gotium proseguerit adibare ad citandi Comparere et judicatum
pati debebunt ac tenebunq; eub simili rigore Tuta pena
Trium Marcar Pola Partis p̃tem aboricem Compensanda
q̃do vero Suo totiq; per utriusq; pt̃em in instanti Solvenq;
sub decreto rigore ex registro pœnalium exhibendq; Decr
pseng Vigore Jn Continente MRGb Valentinus Micha
lski de Cierzewo Authus et Jurat palam vid Quia Ipse Aba
tudnes Literas Sigillat pro Trnis pseng servenq; dilt Cong
Stat citat et quidq; Cong Gnos Laurentium et Theodorum
Fratres inverse Germanos Sro Sda pt Sm D G V Mariæ Cong
vero Eum Michaelem Brudzińskie Sro Sda pt Sm Vallis
S. Joannis Bptæ Utrosq; ad Bona Brudzyno Anno pseng
detulit expertoant ponit reliquit et de pontudne notificant

notificavit de quo praesens Jdem Mtis fecit Relationem.

Banitus G. Łukowski per G. Cybulski

In Causa et Actione Judiciaria infrascripta inter Gm Mathiam Cybulski Actorem ab Una et G. Adrianum Łukowski olim Jacobi cum olim G. Barbara Cybulska procreatum Filium inhaerendae Maioni Coram Actis Authis Rni factae ad Judicium Officij praesentem parte ab altera citatum ~~[illegible]~~ seu potius

In Termino hodierno ex adcitatione literali Crenae Capitaneatus Plocensis Cujus tenor Sequitur Talis Onuphrius in Siepre Bromirski Plocensis Plonscensis etc. Capitaneus Tibi G. Adriano Łukowski olim Jacobi cum olim G. Barbara Cybulska procreatum Filio de Persona Bonisque tuis generaliter Omnibus Vigore Regio et nostra qua hac in Parte fungimur Capitaneatus Authe mandamus ut in Termis Querelarum Causasque Officij Judicijs Tra 2da prius et proximius abhinc in Ero Plocensi celebrandae pltter ac peremptorie comparcas ad Instantiam Gnosi Mathiae Cybulski Actoris Qui Te inhaerendae Maioni suae coram Actis Authis Rni factae citat seu potius ad paratum decretum paratumque quosvis Trnos et Juris Gradus adcitat advidendae et Audiendae Te ad recognoscendae Quietationem post Acceptum sufficiendam ac plenariam post ob G. Barbaram Cybulska sui Actoris Amittam Tui vero Matrem Dotis Eandem de Bonis Paternis et Maternis Concernentem exolutionem per Sententiam Judicij nostri adigi poenasque Contraventione decreto haecce in Causa prolato super Te extendi Litis expensas refundi ac id quod Jus et aequitas poposcerit Contra Te statui decidi Ac Sententiarilis Trno adveniens pariturus et Judlter Responsurus

Responsurus dat in Cro Plocen Fra 4ta intra Octavas
Festi Sacratissimi Corporis Christi Domini Anno
Eiusdem 1774 in diem hodiernam Recte Cadenem et de
venienem partibus ipso Etquidem G. Mathiae Cybulski Actor
pltter et Quoniam G. Adrianus Zukowski Citatus praesens
in Tmo disparet et se Condemnare permittit proinde
praefata Pars Actor Coram Judicio Officij praesens pltter Compa
rens et Trnum Eundem hodiernum per totum Judiciorum
modernorum Tractum Ultime attentans memoratum Ci
tatum ad Jus Juridice per MRGP. Valentinum Micha
lak de Cierszevo Authum et Juratum tribus et ultra
Juris formam vicibus quatuor Clamatum et Vocatum
non tamen comparentem ratione non Recognitionis
Quietationis de Summa Tmo comprehensa Alias
in toto seu pro toto Lucro negotij sui principalis ad
mittentem Judicio Officij praesens Judlter ac Officiose
condemnavit condemnatque praesentem et ad publicandam
canonem Baonis poenam Suprascriptorum Mlem
Judlem addidit et deputavit Qui Mlis satisfa
cienda Deputationi sua a Judicio Officij praesens ha
bita Ulterioraque sibi per Judicium hocce ea in
Causa fieri et exequi postulavit et Judicium
Officij praesens Juri communi Postulationique Partis
Actoris uti licite Annuendo in vim Eiusdem Lucri Le
gitime hac in Causa obtenti poenam Baonis
super Eodem G. Zukowski praesentem in Tmo disparentem
decrevit praesentemque decernit et ad publicandam Eandem
Baonis poenam suprascriptorum Mlem Judlem addidit
et deputavit Qui Mlis Satisfacienda Deputationi
sua a Judicio Officij praesens habita memoratum
Baonis poenam modo praemisso obtentum ac ipsemet
G. Zukowski esse Banitum Juri communi Contra
rium

Contrarium et Rebellem hic in Atrio Stubae Judlis ac in Alijs Locis publicationi Solitis praesens plurima Nobilitate ad Judicia Moderna forumque publicum Congregata alta sua praeconica et Sonorosa voce proclamavit publicavit et ad noticiam Omnium protunc praesens in dubiam deduxit de quo praesens Jus Mtis Suum ad Judicium Rediens fecit Relationem post quam publicatio ut praemissum est Baonis poenam Jdm Officij praesens pro faciens iuxta praescriptum Juris Communis Executione G. Burgrabium Crens Plocens quemvis addidit et deputavit Qui G. Burgrabius Crens Plocens quivis Exequens munus Officij sui parendo Additioni a Judicio Officij praesens habitae Eandem Executionem ad primam Ptis Actis Requisitionem Decrique praesens exhibitionem facere et peragere debebit ac tenebitur idque sub poenis Contra renitentes Officiales Legibus Rni descriptis in Continenti Mtis RGP Valentinus Michalak de Cierszewo Authus et Juratus palam Rvit Quia ipso Adcitationem Literatis Sigillatis pro Judicijs praesens serviens edit Cons praefatis Citatis ad Bona Zukowo Fra 4ta in vigilia Fsi Nattis S Joannis Bstae Anno praesens detulit exportavit posuit Reliquit et depositione notificavit de quo praesens Eiusdem Mtis est Relatio

---

Decretum ~~Remissionis~~ Libertatis a Trno Inter GG Mileckie et Zaleskie

---

In Causa et Actione Judiciaria Infrascriptis Inter GG Albertum et Gabrielem Germanos ac Michaelem Patruelem Patruos, et Franciscum Filiastrum Milockie actis abuna, et GG Antonium et Mariannam seu

alterius

alterius nunis Mitochen ob & Petri Mitoclii quondam Valentini-
Filiam suorum conjuges & Vincentium Fratres inter se Ger-
manos Latzchie et quia Coram cum debita aspia pherena
pmissorum authe facta, ac aliis Documentis Coram pced suffra-
gantes ad suum officij pcem parte ab altera citat fuit pro eo,
quia ipsi et quia ipse & Vincentius Latzchi sortem suam ad
hereditat in Bonis Mitochi sibi nuncupat Fatowizna nullo
jure occupavit, proventus ex eadem sorte ab aliquot annis
indebite percepit Borros ac Sylvas ad eandem sortem pertinen
excidit, desolavit ipse vero & Antonius cum Conte suis sor-
tem per ob N. Petrum Mitochi ipsius Conti Patrem ob N. Jaco-
bo Mitochi suum actu ave et pravo actis authis pro summa
Centum Septuaginta Typos Obligatis non exoluta eadem summa Cen-
tum Septuaginta Typos pro obligatis nec sortis ejusdem data occupa-
runt suos ad eorum proventus pro omnes privarunt quare citanti
ad videndum et audiendum ipsos et quia ipsi Vincentium ad dandum Calculum
ex ejus sortibus actis hereditat per sententiam officij pced stringi
adigendum declarari Condemnq de eisdem sortibus indilate injungi
ipsum vero &. Antonium et Mariannam de Mitochie Conjuges Latz-
chie ad solutionem summe in Obligationem expresse una cum
Calculo ab acta possessionis proventuum percepto stringi et Com-
pelli Condemnari ad domum Mitochi ejusdem litis expensas rehin
di Calcum pexigentiam Legis et Justitie Con pro statui decerni et
sententiari alias Citatione eadem Comissa pusius in se obloquendo pretem
Rudiernum recta eadem et devenien Partibus ipsis et ejus &. alberto
et Gabriele Fratribus inter se Germanis Michaele Patmuli & Franci
sco Filiastro Mitochie actis per &. albertum Mitochi suum et alios
actis me pter, &. Antonio et Dorothea Mitochia suorum Con-
jugibus Vincentius frater inter se germani Latzchie citatis
per eundem &. Vincentium Latzchi sper Eorundem citatorem pter
Coram Judicio officij pced comparend et secum juditer contro
verten quar Partium Controversijs pro Judice suum Judicis
examinitis, Judex Deidendum Citationem pctis actis pti citta suum ad
eius silentibus Judicijs Crem Lauzlarzen in Srzenslo.

Judex

Contrarium et Rebellem hic in Atrio Stubae Judtis
ac in Alijs locis publicationi solitis pseng plurima
nobilitate ad Judicia moderna forumq publicum
congregata alta sua pconica et Sonorosa voce pro
clamavit publicavit et ad notitiam omnium
ptunc psen in dubiam deduxit de quo psenc
Jdc Mtis suum ad Judicium rediens fecit Rela
tionem post quam publicatis ut pmissum est
Baonis poenam Judicium Officij psen faci
endc iuxta pscriptum Juris Communis Exe
cutione G Burgrabium Cren Plocenc Quemvis
addidit et deputavit Qui G Burgrabius Cren Plo
cenc Quivis exequenc munus Officij sui Pa
renc addicioni a Judicio Officij psen habitae
Eanc Executionem ad primam Partis Actoreae
Requisitionem decrig psen exhibitionem fa
cere ac peragere debebit ac tenebitur idq sub pa
nis Contra Renitentes Officiales Legibus Rni
descriptis In Continenti M.R.G.P. Valentinus Mi
chalak de Cierszewo Authus et Jurat palam rvit
Quia ipso Adcitationem literatis sigillatis pro Judi
cijs psen serviens editis conc pfatis citatis ad Bona
Zukowo Fra Sta in Vigilia Fsi Nattis S. Joan
nis Baptistae Anno psenc detulit exportavit po
suit Reliquit et de positione notificavit de quo
presens eiusdc Mtis est Relatio

Judicium Editis, Siquidc Bona Miłotki In Terra Lawskiensi con-
sistunt non subesse causam psen Judn Officij psen Censet
Quinimo Partem citatam Tantisper a Trno psen Liberam
facit et Pronuntiat. In Continenti M.R.G. Providus Valenti
nus Michalak de Cierszewo Authus et Jurat palam Rvit
quia Ipse Citationem Litis sigillatis pro Trnis psen serviens

editis

Editam Cond pfatt cit ad Bona Mitotli Fr. 3tia
post Istam Visitationis Gloriosissimae Virginis Mariae pxa
Anno psen Detulit, exportavit, posuit, Reliquit, et depo-
sitione notificavit de quo psen Idem Mlis fecit Re-
lationem.

30

Sub Actu Feria 2da post Festum Scapularis Bassimae Virginis Mariae 1774.

Banitus Gnus Purzycki per Mcum Koziebrodzki

In Causa et Actione Judiciaria infrascripta inter Instygatorem Judicij Officij Gnsem si ad Causam praesentem spectare videatur ejusq Delatores Mcum Ludovicum Bernardum Koziebrodzki Subjudicem Terrae Dobrinensis Bonorum Kamienica Lenie Michałkowo et Alior eo pertinentes haeredem Dominum atq Gnum Lucam Trzcinski eorundem Bonorum Administratorem nec non Labsum Nicolaum Lubdetum in assa Ejusdem Domini et Administratoris agentem Actorem abuna, et Mm Ignatium Kozinski Ensiferum Sieprcensem et Mariannam de Szczawinskie primi et Mci Lucae Malewski Judicis Crerensis Plocensis et ab eodem Dominam Advitalitialem et reformatam Bonorumq post eundem et primevum Maritum Possessricem ad praesens Secundi voti Ejusdem Mci Kozinski Contra alias invicem Conjuges Matrem et Victricum tum Josepham Gi Antonij Wolęcki Contra Bogumillam Catharinam Vincentiam et Mariannam seu alterius nominis Virgines ~~[illegible]~~ minorennes Sorores inter se germanas Malewskie Ejusdem et M Malewski in primo voto procreatas Filias et privignas ipsorum atq G Josephum Purzycki Bonorum Lipowca eorundem Mcorum Kozinskich et Malewskich Possessioni subjectorum ac haeredis Tenutarium Possessorem, et quidem Consortes in Assa maritali Virgines vero ac minorennes de jure incumbenti in haerendo Manionibus Contra Gnum Purzycki factae seu

faciendae

faciendo nec non Officioso Arresto sup Inventario ac
rebus suo Regestro specificandis Labsi Nicolay
Marciniak de Bonis suprascriptis Mci Subjudicis
haeredis Lubditi proprijs per Gsum Purzycki in
Bonis Lipowice manutentis ad Judicium Officij
Pen Parte ab Altera Citto et adcitt ad videndum
etiam ipsi et signanter ipsum Gsum Purzycki ad
praesens Bonorum Praemissorum Lipowca Tenuta-
rium Possessorem seu quem magis ipsor onus
responsionis afficit ad Instantaneam Extradi-
tionem Inventarior utpote Boum Vaccar Ovium
suum volatilium ac aliarum rerum Regestro in
Judicio reponendis specificandar Ejusdem Labsi Nicolay
propriarum circa receptionem Ejus ex fuga in Bonis
Lipowice per eundem Gsum Purzycki nuliter apud
se retentar ac in Fundo Lipowca hucusq detenta-
rum Stringi et Compelli Carentiam Laborum
a bovibus sibi Mci Actis privatam nec non pro priva-
tione usurpatione Lacticiniorum a vaccis atq usu
fructu ex Lana de Ovibus exuta et divendita ju-
sto pretio compensari in Caeterisq Praetensionibus ac ratio-
ne indebite detentionis earundem Inventariorum ac re-
rum ipsi G Purzycki poenis distinctis pro qualitate
facti et Demeriti mulctari ac id quod poris erit con-
tra ipsos Status decerni et Sententiari Alias
Citatione eadem Praemissa fusius in se Obloquen in
Diem hodiernum recte cadere et divenire Partibus

ipsis

ipsis et quidem Mco Ludovico Bernardo Kozielrodz-
ki Subjudice Terr Dobrinen. Domino atq G Lucae
Trzcinski Bonor Kamienica Administratore tum
Labso Nicolao de ejus Bonis Subdito Act per
G Lucam Trzcinski suo et eorum Act nunc pltor
Mm Ignatio Kozinski Ensifero Sieprcen et Marian
na de Szczaccinskie primi et M Lucae Malewski
Judicis Crcen Plocen ad presens Secundi voti
nicicem Conjugibus Matre et Victrico tum Suc-
cestricibus Ejusdem Malewski Cit per G Joannem
Szczepkowski et quoniam G Josephus Purzycki Bo
nor Lipowca Tenutarius Possessor Cit presens in
Terno disparet et se condemnare permittit proinde
praefatas Act Coram Judicio Officij Praesens Comparens
et Terminum eunem hodiernum per totum Judicio
rum modernorum tractum legitime attentans
memorat Cit ad jus juridice per MR G Produm
Valentinum Michalak de Pierzewo Authum et
jurat tribus et ultra juris formam cicibus quatuor
Clamat et vocat non tamen Comparen et hoc ratione
interceptionis rerum mobilium in varia forma et
specie existen atq Inventariorum praefat Labsi
Subditi Act proprierum admittente Judicio Officij
Praesen Judicialiter ac Officiose condemnavit Conde-
mnatq praesen Ulterioraq sibi per Judm hocce ea in Cau
sa fieri et exequi postulavit et Judicium Offi-
cij Praesen juri Communi postulationiq Partis Act

uti

uti licite annuendo pœnam Banionis supercedere
Ego Purzycki Citto Pzen in Termo disparere
decrevit Pzen Decernit et ad Publicandam eandem
Banionis pœnam suprascriptum M Judicialem
addidit et Deputavit Qui Mtis Satisfaciendo
Deputationi suæ a Judicio Officij Pzen habitæ
memorat Banionis pœnam modo Pmisso obten
tam et eundemet Gnum Purzycki Pzen in Termo
disparem esse Banitum juri Communi Contrari
um et rebellem hic in Atrio Stubæ Judicialis
ac in Alijs locis Publicationi solitis Pzen
plurima Nobilitate ad Judicia moderna forumq
Publicum congregata alta sua Præconica et
sonora voce proclamavit Publicavit et ad no
titiam Omnium protunc Pzen in Dubiam dedu
xit de quo Pzen Jd Mtis eloco Publicatio
nis suum ad Judicium rediens fecit Relationem
Postqm Publicat ut Pmissum est Banionis
pœnam Judicium Officij Pzen pro faciendo justo
justa Pzerum juris Communis Executione
Gnum Burgrabium Crem Plocen quemvis
qui prius requisitus fuerit facilius ve per Par
tem Act conduci poterit addidit et Deputavit Qui
G Burgrabius Crem Plocen quivis Exequendæ
munus Officij sui parendoq additioni a Judicio
Officij Pzen habitæ eandem Executionem ad Primam
Partis Act requisitionem Deinq Pzen exhibitionem

facer

facere ac peragere debebit ac tenebitur idque
sub poenis contra renitentes Officiales Legibus Pni
Lancitis Cum Comparen vero MM: Kozinskie
Ensiferis Supreen ac Lucastricibus et Mus
Lucae Malewski Judicis Prone Plocen Citt
Judicium Officij Pten Causam Pten ad
convictionem disparen suspendit suspensamq
esse vult ac Pten declarat. Conservanae Trnum
Partibus Psae in Pallegatis Judicijs suis sine
quavis aditatione Comparenae Paratum perem
plorium In Continenti MRG Brodus Valentinus
Michalak de Cierzewo Authus et jurat
palam "Kvit" quia ips Citat literat sigillat pro
Termini Praesen seniem edit contra Pfat Citts
ad Bona Lipowice Feria Secunda Ante Festum
Nattis Sancti Joannis Baptistae Anno Pten
detulit exportavit posuit Reliquit et deposi
tione notificavit de quo Pten Jd Mtis fecit Re
lationem.

Bannsti Gsi Kowalewscy p Gsos Kęsickie

In Trno hodierno et Ex aditatione Literali Castren
Capitt Plocen Tenoris Sequen Omnipotentius in
Sieprn Bromierski Plocen Plonscen etc Capitt
Vobis Gsis Nicolao B.C.L. Parenti et Thomae Filio
Kowalewskim de Personis Bonisq vestris gulter
omnibus Vigore Regio et Nostra qua hac in
Parte Fungimur Capitaneali Authi mandamus
ut in Trnis Querelar Causarq officij Judicijs
Fa 2da prius et proximius ab hinc in Castro
Plocen celebrandis praeter ac peremptorie Compa
reatis ad Instantiam Gsor Alberti et Salomeae
de Rudowskie Invicem Conjugum Kęsickich Actt

Qui vos Inhaerendo Documentis Causam Praesentem
Suffraganeae Citant seu potius ad Paratum Pro
cessum nempe paratum Decretum in Officio
Praesentis Crenensis Plocensis Fa 2da postridie Sti Cir
cumcisionis Christi Dni die 3tia Mensis
Januarij anno Praesentis inter se actt ab una et
vos parte ab altera prolatum adcitant idq
pro eo Quatenus vos ad mentem Ejusdem Decreti
distinctim quisq vestrum ex Persona sua per se
cuplicem Quatuordecim Marcarum Polt sibi actt
persolvatis Ideo Citamini ad videndum et audi
endum vos ad Satisfactionem Suprascripto De
creto Sententia Judicij nostri stringi ratio
ne vero Contraventionis Ejusdem poenas sup
vobis extendi, lites expensas refundi Nihilo
minus se actt ad Comprobationem Jurato
ream super Vulnera sibi Inflicta ac Damna
illata Conctasq Praetensiones Causatas admit
ti ac id quod Jus poposcerit sup vobis Statui
decerni et Sententiari Sitis Trno paritur
et Judlter respensuri Datum in Cro Plocensi Fa
2da pt Fm Wattis S. Joannis Baptae prima
Anno Dni 1774. Indiem hodiernam recte
cadens et devenientes Partibus ipsis et quidem
Gsis Alberto et Salomea de Rudowskie In
vicem Conjugibus Kiezickie actt per eundem G.
Albertum Kiezicki suo et Conctis suae nomi
ne prlter et quoniam Gsi Nicolaus BCP.
Parens et Thomas Filius Kowalewscy Citati
Praesentes in Trno disparent et se Condemnare
permittunt Proinde Praefata Pars actt Coram
Judicio Officij Praesentis prlter Comparens et Trnum
Eundem hodiernum per totum Judicium Moder
nos tractum Itme Attentans Memoratt Citt
ad Jus juridice per MRGP. Valentinum Mi
chalak de Cierszewo Authum et Juratt
tribus et Ultra juris formam vicibus Qua
tuor Clamatt et vocatt non tamen Compa
rens in hoc Ulteriores fortes faciendae
Executionis et hoc rnti Contraventionis
Decreto et non attentationis Juramenti sup
Comprobationem Taxae Vulnerum et Praetensio
num ac Damnorum Alias in toto seu prototo

lucro negotij sui Principalis admittens Judi-
cio Officij praesens pedlter ac officiose Condemna-
vit Condemnatus praesens Ulterioraq sibi per
Judicium hocce ea in Causa fieri et exequi
postulavit et Judicium Officij praesens Jur. Com-
moni postulationiq Partis Actt ut licite an-
nuendo in vim ejusdem lucri Itmi hac in Cau-
sa obtenti poenam Banitionis super ejusdem
Gnis Kowalewskie Citt praesens in Trno disparens
decrevit praesensq decernit et ad publicandum
eandem Banitionis poenam Supraserum
Mlem Judicialem addidit et deputavit Qui
Mlis Satisfaciendo Deputationi suae a Ju-
dicio Officij praesens habitae Memoratt Ban-
itionis poenam modo praemisso obtentt ac
Eosdem Gnis Kowalewskie Citt praesens in
Trno disparens esse banitos Jur. Communem
Contrarios et rebelles in hic in Atrio Sta-
bae Judicialis ac in Alijs locis publicatio-
ni Solitt praesens plurima Nlte ad Judicia
Moderna forq publicum Congregata alta
sua praeconica et Sonorosa voce proclamavit
publicavit et ad notitiam omnium ptanc
praesens in dubiam deduxit de quo praesens Id Mlis
e loco publicationis suum ad Judicium rediens
fecit Relationem Postqm publicatt ut praemis-
sum est Banitionis poenam Judicium
Officij praesens pro facienda juxta praesens
Juris Communis ulteriori forti executione
G.B.C.P. quemvis Qui prius requisitus fue-
rit facilius ve per Partem Actt Condicii Poe-
rit addidit et deputavit Qui Gr B.C.P. Qui-
vis exequendo Munus Officij sui parendo
que additioni a Judicio praesens habitae eandem
executionem ad primam Partis Actt requi-
sitionem Decretiq praesens exhibitionem face-
re et peragere debebit ac tenebit eidq sub poe-
nis Conq renitens Officiales Legibus Rni San-
ctis In Continenti M.R.G. P. Valentinus
Michalak de Cierszewo Authus et Jura-
tus palam ruit Quia ipse Citationem Literatt
Sigillatt pro Judicijs praesens servien. edidit Conq
praefatt Citatt ad Bona Rostkowo juxta datam

superius in adcitatione positam detulit ex por
tavit Posuit reliquit et depositioni notifi
cavit de quo Pcem Ldi Mlis fecit Relationem.

Decretum Remissionis inter GG Podoski et Kuskowski

In Termino hodierno ex ~~adcitatione Literali~~ Decreto
anterioris inter GG Florianum Podoski et Mariannam de
Wypczynskie Juniorem Conjuges actt ab una, et
Josephum Kuskowski Citt parte ab altera manteactis
Judicijs officij praesens Feria Secunda Postridie Festi Cir
cumcisionis Xti Domini id est die Tertia mens Currens

In Termino hodierno ~~Castrens Capitt Plocen~~ ex adcitatione
Litt Cres Plocen Tenoris sequens Onuphrius in Sciepre
Bromierski Plocen Plonicen ~~Rad~~ ~~[illegible]~~ Capitaneus
Tibi Gnoso Josepho Kuskowski de Persona Bonisq
tuis qualiter omnibus vigore Regio et nostra qua
hac in parte fungimur, Capitaneali Authoritate
mandamus, Ut in Terminis Querelar Causarq Officij
Judicijs Feria 2da prius et proximius ab hinc
in Castro Plocen Celebrand pstter ac per
emptorie Compareas, ad Instantiam Gnosi
Floriani Podoski actt Qui te Inhaerendo Decreto
Judicij Sui ac maoni factt vel faciend Citat Seu
potius ad paratum Decretum Suprascriptum paratam
~~[illegible]~~ Dilationem majoris manteactis Judicijs
Officij nostri per te receptt paratosq quosvis ante
riores Terminos et Juris gradus adcitat, Idq advidend
et audiend te ad Solutionem poenae Octuplicis Qualuor
Decem marcar Polonicatt Circa Eggressum de Turri
Decreto praemisso Injunctae Sibi actt Sententia Judicij
nostri Stringi, Satisfactionem omnimodam Decreto
Ejusd Judicij, Officij Pcen Feria Secunda Postridie
Festi Circumcisionis Christi Domini anno Pcen Inter
se actt, et te Citt prolato tam in Solutione Marcar
quam in Expletione Turris Superioris Castri Plocen
Supra Expresso Decreto ad Explend assignatae demandatt

declarari pœnas ratione Contraventionis præfato Decreto
super te Citt decerni Cæteraq quod jus et æquitas poposce
rit Statui et Sententiari Sis Trno advenien pariturus
et Judlter responsurus Datum in Cro Plocen Feria Secunda
post Fm Nattis S. Joannis Baptistæ proxima anno Dni
1774 Indiem hodiernam recte Caden et devenien
partibus ipsis utrisq et quid Gnosis Floriano Podoski
et marianna de Wyszczynskie Actt per Eund Gnum
Florianum Podoski Suo et Consortis Suæ nomine prttes
et Gso Josepho Kuskowski Cett prttes Judm Officij
præsen decidendo ad citationem partis actoreæ
Suum ad Judicium Editam decernit Quatenus Satisfaciat
Jdm Gnosus Josephus Kuskowski Citatus Dilationi
majoris in anteactis Judicijs Suis Concessæ idq in instanti et
quoniam Satisfecit Proinde Ejusdem Officij præsen
ulterius partibus Experiri mandavit ~~[illegible]~~
~~[illegible]~~ In Experimento Judm Officij præsen ulteribus
partium Controversijs Exauditt Induct licet quid
pars pro Satisfactione Decreti Judicij Sui
in anterioribus Terminis prolati in puncto non
Sessionis Turris ac non Solutionis pœnalitatis
partem Citatam ad Judm Officij præsen Convenit,
Quoniam Eadem pars Citata Gnosus Koskowski manifesta
tionem In Castro Plocen Feria Secunda post Dominicam
Conductus Paschæ Scilicet die Undecima mensis
aprilis Anno præsen ex prtti Sui Comparitione Condia
Judicium Officij præsen ac partem adhærentem Gnum
Florianum Podoski de Insubsistentia ac Relevatione
Ejusd Decreti factt reposuit, nec non Relationem
Coram hisce actis præsen Feria Quarta in Crastino Festi
Divæ Annæ Genitrices Gloriosissimæ Virginis Mariæ
Scilicet die Vigesima Septima mensis Julij anno
Curren Sub Celebratione Judicior præsen per Mlem
Rni Gnalem

Providum Casimirum Wawrzeniak de Chomontowo
Editt Citationis pro Judicijs Tribunatt Regni Petri
covien de gravamine recognitt reposuit, et Eodem
Termino de gravamine Editt remissionem Causae
ad Eadem Judicia Tribunatt Rni remittend Concludit
Proinde Judicium Officij praesen attentis praemissis Terminis
per partem Citatam repositis Causam hanc pro Eisdem
Judicijs Tribunalitijs Regni Petricovien decidend
remisit remittitq praesen Conservando Terminum
partibus memoratis utrisq in praeallegatis Judicijs
Tribunalitijs Regni Petricovien Sine quavis adci
tatione Comparendi paratum peremptorium, In
Continenti Mlis Rni Glis Providus Valentinus
Michalak de Czerszewo authus et Juratt
palam Rvit, Quia Ipse Citatt Litteratum Sigillatt
pro Judicijs praesen Servien Editt Contra praefatt
Citt ad Bona Koskowo Bogusz dy Juxta datam
in adcitatione positam anno praesen detulit Ex
portavit, posuit reliquit et depositione
notificavit de quo praesen Idem Mlis
fecit Relationem.

Decretum Remissionis Inter Pos Smolinskie et Rokitnickie

Juxta Actum executionis Infrascriptum in Bonis in Sanctis
Nominando Officio per G. B. C. P. expeditum manuq pro
pria ejusd Gsi B. subscriptum Tenoris ejus modi Actum
in Bonis Arcelino idq ante Horthophorium Curiae Feria Secunda
ante Fm Sanctae Margarethae V. et martyris nempe die Unde
cima mensis Julij proxima Anno Domini 1774to Coram Gnoso
Nicolao Francisco Binis Nominis Kowalewski B. C. P.
in Praesentia Nlium Laurentij Karwowski, Valeriani Star
czewski, nec non Providi Francisci Wisniewczyk de Villa Wyla
zdow

Wylazłowo Authi et Jurati ad actum Praesens Assumpti et eum acclamans Officium Praesens Castrensem Capitis Plocensis videlicet ut supra scriptus G: B: C: Insistendo Legibus Rnu de peragendis executionibus Sancitis parendoque additioni mei Josephi in Zakrzewo Zakrzewski Pocillatoris Sieprcensis Judicis Crensis Plocensis tum quoque satisfaciendo muneri Officij sui Burgrabiatus ad requisitionem Gni Adami Smoleński ad Jurevincensem vigore Decreti seu potius Lucri Poenae Bonis ex rigore Decreti circa mationem supra meo Valentino Rokitnicki Citati Jurevicti et hoc in Causa intuitu Summae mille Ducentorum Quinquaginta Ducorum Florenorum Polonicalium Provisionalis a summis Bonis Originalibus Primae Viginti Quatuor millium Ducentorum Octuaginta Florenorum Polonicalium pro pretio Bonorum Czarnomino Contractu Resignatorio inter Illustrissimum et Rndissimum Casimirum in Rokitnica Rokitnicki Episcopum Alaliensem Suffraganeum Plocensem ab Una et ze ad Jurevincensem parte ab Altera inito, tum alterius Sexcentorum Tyn per huncce Illustrissimum Suffraganeum ad Jurevincensem transfusae utriusque circa Quaesitae eorundem Bonorum Czarnomino admanus praefati Illustrissimi Suffraganei exolutorum ex re per huncce mandatum Valentinum Rokitnicki ad Jurevincensem ad Possessionem non admissum, Decreto supraseno ad Jurevincensem Una cum Poena Quita Trium marcarum Polonicalium pro die et Termino in eodem Decreto expresso et determinato de actu ejus in Castro Plocensi Feria Quinta in Vigilia Festi Nativitatis Sancti Joannis Baptistae scilicet die Vigesima Tertia Mensis Junij Anno praesenti non solutionis alias Processu Causae praemissa fusius in se obloquentem cum supraseno Nobilibus

ac praedicto Mtli in Actu Contento ad Bona eadem Arcelitio Conde-
scendit, ibidem Condescendendo pacem et Securitatem publi-
cam Actibus Juridicis Congruam praestitit ac partes
utrasque ad sui Comparitionem eodem superfato Mtli acclama-
mare injunxit quo in Trnd eodem Executionis acclama-
torio pltr Comparens Gnus Adamus Smoleński Ipsemet
Actor Jurevincens reproducto Decreto seu potius Lucro Pae-
nae Banitionis superius Connotato ex mente Decreti et
ejus vigoris circa mandatum obtenti petijt sibi ab Officio
Praesens Burgrabiali Executoriali fortem finalem ac In-
dilatam ut in re judicata post Latam Decretum tradi
et in Possessionem dimitti cuius effectationi et expostu-
lationi utilitate Annuendo Legi Publicae Novellae Constitu-
tionis tradere et dimittere voluit, Verum Quoniam Mcus
Valentinus Rokitnicki Citatus Jurevictus Officio Executo-
riali Comparens nullis reproductis Juribus nisi his
adjectis formalibus verbis bronię y niedopuszczam tey Exe-
kucyi bo mojey summy zostało nego Czarnominie dzieci
Tysięcy od ktorey mnie Jmć Pan Smoleński odegnał y
z Possessyi mnie Dobr Czarnomina wygnał, oco mam
manifest Impugnavit et fieri non permisit Qua Attentia
ejusmodi Impugnatione Officium Praesens ad Judm Praesens
unde Causa emersit pro finali Decisione ac fortiori deman-
danda executione remisit, remittitque praesens Conservando
Partibus Ipsis utrisque in praeallegatis Judicijs proxime
Imminens in Cro Plocensi Celebrandum Trnum Compa-
rendi peremptorium Decri sui Executorialis vigore
Nicolaus Franciscus Kowalewski B: C: P: manu propria
vigore Itaque praeinsertae Remissionis Conservationisque in ibidem
Trni

Jnnis. in Dei nomine Amen Coram et Presentibus Partibus Jnfrascriptis et quia Jnfrascriptus Adamus Jmoliensis Civis per Jnfrascriptum Florentinum Jnfrascriptum Plenipotentem et Jnfrascriptos Valentinos Rotheti Civitatis Citatus per Jnfrascriptum Paulum Jnfrascriptum Plenipotentem Certis Judicis Officij Presentis Comparens et Petens Justis Controversijs Quibus Partium Controversijs Judicium suum in Judicibus exaudiri Judicium Judicatum in Judicibus Remissionem ab Officio Secundario ad Judicandum Jnfrascriptum Petit Licet quia Jnfrascriptus Adamus Jmoliensis Citatus pro Solutione Provisionum Curiarum primo Virginti quatuor Millium Ducentorum Florenorum Jnfrascriptum pro pretio Bonorum Examinatorum Contracta Renigniatorio constituti Altera Decembris Currentis Anni in Obligationem Bonorum expressa Cum Annualis Responsionis pro Julgentibus Jnfrascriptos in rem Civitatis Jnfrascriptum Valentinum Rotheti Continuando Decreta Antedicta in Judicijs suis Certis Secunda post Festum Epiphanie Christi Domini Anni Currentis ad Judicandum Citatus ad Judicium suum Comparuit et Solutionem Provisionum Curiarum Jnfrascriptum Certis Solutionem Processuum Curiarum Jnfrascriptum pro Certa Controversione Decreti de Citando Jnfrascriptum Certis Causis Jnfrascriptum Certis Causis Jnfrascriptum Certis Causis

citationis pro Judicijs Tribunalitijs Rni Petricoviens Coram
hisce Actis Praesens Feria Quarta ante Fm Sanctae Mariae
Magdalenae Anno praesens per mlem Rni Gnalem Providum
Lucam Kietbasa de Pepłowo Authum et Juratum Recognitis
in Judicio suo reponit et se eod Tutatur Remissionemq
Causae ad eod Judicia Tribunalis Rni Petricoviens effla-
gitatis, proinde officium praesens obstantibus praemissis
mandatione et Trmo repositis Causam hanc cum toto effectu
ad eod Judicia Tribunalis Rni Petricoviens remittit
Judicanda Conservando Trmum Partibus utrisq in
Ibidem Comparendi peremptorium

Decretum Remissionis inter Gg Baczewski
et Sulkowski Latum

In Causa et Actione Judiciaria infrascripta inter
Gses Gasparum Baczewski Parentem Joannem
Franciscum Agnethem Mariannam cum
olim Gsa Marianna Sulkowska procreatis
Filium et Filias Minorennes et quae Mi-
norennes in assia Parentis actis abuna et G
Antonium Sulkowski Inhaerendo Inscriptio-
ni Authenticae ad Judicium officij praesentis
parte ab altera Citatis pro Quatenus
Ipsi Portionem Summae quae et quanta
tamse actis Parentem qm et Minorennes
post Matrem ipsi ex Summa Maiori Mille
Ducentorum Tyn cum provisione provenien
quam post Sterile Caput olim Gnae Catha-
rinae Sulkowska Gsi Cybulski Contra actis
rite et stime Concernens persolvat Quare
ad videndum et Audiendum ipsi ad Solutionem
Summae seu portionis per Sententiam
Judicij officij praesentis stringi et Compelli
praesentis alias Citatione eadem praemissa Tunc

in eo obsequen

in se obloquens in diem hodiernam recte cadens
et elevenien partibus partibus ipsis utrisq
et quia GG Gasparo Baczewski Parenti Joan
ne Francisca Agnethe Marianna Bacze
wskie actt p G Gasparum Baczewski suo et
Filiar suar nne pr ltes et G Antonio Sulko
wski Citatt pr ltes Judicium officij praetens
Decidendo Trnum partis actt suum ad Ju
dicium parti Citatt editum Licet quia pars
actt G Gaspar Baczewski Parens Joannes Fran
cisca Agnes Marianna cum olm G Marianna
Sulkowska procreati Successores pro Solutio
ne portionis suae et Summa Mille Ducentor
Tyn per olm Ntes Franciscum Sulkowski
et Mariannam Brzezynska Coniuges NN
Mariannae N Gaspari Baczewski Conti Ca
tharinae et Agnethi Virginibus nuncupatt
Sulkowskim Filiabus suis in Cro Plezene
Feria 6ta in Crastino Festi Divae Annae
G GV Mariae 1762 anno in vim dotis ipsis
Concernens inscriptt provenientem partem Citt
Convenit Verum Quoniam G Antonius
Sulkowski maiorem Coram actis praefe
Feria 3tia intra octavas Festi SS Corpo
ris Christi Dni anno proxime elapso
1773tio de nullitate et Insubsistentia
ac cassatione Eiusdem Inscriptionis repo
nit et se Eadem tutas exindeq Cognitio
Jurium intercedit quae Judicio suo non
Competit Proinde Idem non subesse Causa
praefen Foro Judicij sui adinvenit verum
Eandem pro resolutione ad Judicium Trne
plere primosq et proximos Trnos propriq
Destrictus remisit remittitq praesen
Conservando Trnum partibus memorat

utrisq

utrisq in praeallegatis Judicijs suis Comparandi
Paratum Peremptorium Incontinenti Mlis
Rni Gnalis Bonidus Valentinus Michalak
de Cierszewo Authus et Juratus palar
Rust Sesaijs Citatt Litelatt Sigill pro
Judicijs praesen Scriben edictt Cum praefatt
Citatt ad B. Dobrenice Magna Aena
sola Ante Dm Wltis S. Joannis Bpliste
Anno praesen detulit expectavit posuit
relegit et de positione notificavit de quo
praesen Jpe Mlis fecit Relationem.

Decretum Condescensionis inte Relictam olim Gsi Petry-
kowski et Gnosum Rudowski Latum

In Causis et Actionibus Judiciarijs Infrascriptis
Bonis prima quae inter Gsam Magdalenam de
Wiegowski olim Gsi Gaspari Petrykowski Relictam
Contem Eduam Actt abuna et Gsum Antonium
Rudowski Sortis nuncupata Przybyszczyzna in Bonis
Wiemczewo sitt quovis Jure Possessorem Inhaerendo
manibus Coram Actis Authis Rni factt ad Judm
Officij praesen parte ab altera Citatt idque pro eo
Quia Ipse Dimissa sibi Actt Sorte in Bonis Wiemczewo
sitt nuncupata przybyszczyzna in Tenutam Trien-
nalem olim Actt marito per Contractum Tenutarium
inter se Actt abuna et Eumd Gsum Rudowski ex alte-
ra Confectt Fundos Agros non nullos in parte per
olim suae Actt maritum Cultos Ipsemet Consemi-
navit, et Subditis in eadem Villa Wiemczewo Com-

manen

Commanen in Contractum Arendatorium non Intrans
Consemanare demandavit, exinde Decessum in Sum-
ma pro Tenuta exposita toto tractu Possessionis
Causavit, Subditos ad extruend de nova Radice ho-
lodium subministrari Contractu Declarato to-
tiles non subministravit, Inseminationes Utrasq
omnis grani per olim Suae Actae Maritum in Sor-
tem praemissam vix non in toto importatas proprio
peculio emptas Regestro seorsive specificandas
pacificato bonificare et restituere recusat, Insuper
non bonificato nec liquidato his et alijs praetensio-
nibus tam olim maritum Suae Actae quam Actae
de Sorte eadem expellere intendebat Demum circa
Expirium ejusdem Possessionis in Anno praesenti in Vi-
gilia Festi Nativitatis Sancti Joannis Baptistae proxime
ventura continuando praetensiones ex eadem tenuta
de Lege Actae bonificari Debito non bonificavit verum
in pignus Jn suis praetextuosis et Injustis prae-
tensionibus Unius Paris boum Laboratilium per
vim Intercepit et ad hucusq non extradidit
aliasq per multas violentias peregit, per idque
cum Lege tam Divinas quam humanas processit,
Quare Citatur ad videndum et Audiendum Ipsum Ten-
tentia Judicij Officij Praesentis et Ringi Condescen-
sionem ad Bona praenominata Niemczedo Assi-
gnari, Litis expensas refondi acum quod jus et negotium

poposcerit

poposcerit decidi et sententiari, altera quoque inter
Gm Antonium Rudowski Actum ab una et Gm Magda-
lenam de Wiegorskie olim Gsi Gaspari Petrykowski Re-
lictam Contem Viduam Inhaerendo mationi suae coram
Actis Authis Rndi facta ad Judm Officij Praesens
parte ab altera citata Idque ad videndum et Audiendum
Ipsi ratione Summae Decem Aureorum Hungaricalium
ex Tenuta Sortis Bonorum Niemczewa per Actum Contra-
ctu sub Arendatorio Ipsius olim marito Dimissae
possessione provenientem Actum ad exolvendum debitum non So-
lutionis quinimo exquisitum suis Illegalibus praeten-
sionibus ex eadem Tenuta acti pro manere velle
Obumbrationis, et Acquietationis, Deinde post
Recessum Ipsius ab ejusdem praetextu suis prae-
tensionibus et liberam Unius Paris Boum Labo-
ratilium in praedicta Summa per Ipsum Oblatum
ac praemissam Interceptionem ejusdem Interceptio-
nis pro quadam sibi violentia Usurpationis et
mationem Coram Actis Crem Plocen factum indebite
Circumscriptionis Poenis ad mentem Legis puniri
Condescensionem ad Fundum Bonorum Niem-
czewo in Ordine cognoscendi fundi Praetensio-
num ex re et Occasione ejus sortis promanantem
assignari Solutionem Summae ejusdem Decem Au-
reorum Hungaricalium injungi mationem ex Actis

Sarive

laesive factam eliminandae Decimi accid quod Juris erit
Causae praesens negotium poposcerit statuis decidi
et sententiari, Alias Citationibus ijsdem praemissa
fusius in se obloquens, In diem hodiernam recte
Cadens et Devenienses partibus ipsis utrisque
et quidem Gnae Magdalena de Wiegorskie olim Gnae
Gaspari Petry Kowski Relicta Conte Vidua Actor
et Citatus pltr et Gnus Antonius Rudowski Citatus et
Actor pltr Coram Judicio Officij Praesens Comparens
et secum Judicatur controversiae quarum Partium
Controversijs in Judicium suum Inductis ex auditis
Judicum Citationes Partium Utrarumque suum ad Judicium
ab Invicem editis Decidendo si quidem Causa praesens re-
spectu praetensionum fundi ex Possessione Temeta-
ria sortis in Bonis Niemczewo nuncupata Przy-
bylszczyzna suo in Judicio promovetur quaesivit
Condescensione decidi nequit, Proinde Necessari-
am esse Condescensionem ad Fundum Bonorum
Niemczewo sortemque dictam Przybylszczyzna
Gnusorum Bartholomaei Kuskowski et Simonis
Durowski Burgrabiorum loci Praesens Capta-
to Tempore adinvenit, Qui Gnae Burgrabij Unius
Absentia non Obstante praevia de Adventu
sui tempestive faciendae denunciatione mu-
tuo partium sumptu conducendi Condescen-
sum Contractum Arendatorium et Inventari-
um Status Bonorum conscripta reponere de

mandabunt

demandabunt et cum Statu Bonor. Confrontabunt.
Considerabunt de Inseminationibus Auctis aut
deperditis omnibusq. et singulis Partium praeten-
sionibus inquirent Investigabunt, Inquisi-
tiones si necessitas postulaverit expedient Jura-
menta pro opportunitate negotij excipient boni-
ficationem praetensionum, quantum cui a quo pro-
venerit, praestandae designabunt poenas adequat.
super quo interierit pro qualitate Delicti Irro-
gabunt Rigores Decr. annectent, Partesq. in omni-
bus et singulis praetensionibus nihil intactum
et Irresolutum relinquendo pro Justo et aequo
finaliter decident disjudicabunt et modera-
buntur Cujusvel quorum Decisioni partes utraeq.
parere et acquiescere ac Judicatum pati sub
poena Banitionis illo in Trnd. Condescensionis sup.
parte Contravenien. etiam coram Uno Gdo Burgora-
bio per quamcunq. Partem Adducte et Partium
Praetensiones Disjudicat Publicanae Debebant
et tenebuntur, Quita Poena Simplici Quatuor.
Decem Marcarum Polonicat. Parti per Partem
Compensandae Judicio Autem per Utramque
Partem per medium in instanti Quota Juris
Communis processum solvenda In Contenente
Mtis Regni Generalis Provincias Valentinus
Michalak de Cierszawo Authores et Juratus

palam

patem vrit Quia Opse citand Literand Rigill[a] d[ic]to
Judicijs prorem servien binas Edd eor[um] presat[o]
Citand ~~ad~~ et quid Jurisdictionem Rud vocat[o]
Citand ad Bona Reincz[ewo] Feria Secunda post
Fm Nativ[itatis] Sancti Joannis Bapt[iste] conv[er]si Gran
de Kiegorskie Petry two ska Feria Secunda An-
te Fm it[em] Nativ[itatis] Sancte Joannis Bapt[iste] adma-
ovs epis[co] utrorq; Brno[ensis] prorem debalit, exper-
tarity p[ro]sult, relinquit, et de positione vote fa-
vit degus prorem Jd mihi fuit Relationem.

Banitus G. G. Uminscy per G. Chudzyński

In Termino hodierno ex edictatione Literali Cred Capit[ul]i
Plocen[sis] teneris sequens Cruphmius in Sepne Bromiński
Ploceng Plenipotentiarius Capitaneus Vobis Gis Lucae et Joanni
Uminskim de Persenis Benis vestris g[e]nualiter Omnib[us]
vigore Regio et nostra quoties in p[rae]sentiarum Capit[ul]i
authe mandamus vt in Trnis Querelar[um] Causar[um] Offi
ci Judiciis Trā 2da prius et primius abhinc in Cro
Ploceng celebrand[is] p[rae]ter ac peremptorie Comparealis ad
Instantiam GG Albert Chudzyński et Catharinā Uminā
ska primi ob[ta] G. Mathiae Czarnemski ad presens vot[a] di
rimendum Conjugum Acto qui vos et quicq Convers in affi
Marit[ali] Jnhærendo Matrim[onio] Laud Authe facto ac alijs
documentis Causam Jpsorum Suffragan[ei] Citant seu
potius ad paratos anteriores Trnos paratum decrn
Jn munera Solutionis Summae Ducentor[um] Quinqua
ginta Typ[os] ex Summa Maior[is] Trecentor[um] Typ[orum] Inter
cisa nuptiali Inter ob[ta] G. Joannem Uminski ab Una
et ob[ta] G. Mathiam Czarnemski priorem Centis Mari
tum p[ar]te ab altera Die 27 Januarij 1776 in vim
Dotis Camp[an]ae Act[a] Contem de Bonis Paternis et Maternis
Concurrens Assignata proveniens et quicq Marito Cen
tum Quinquaginta Typ[os] Vigore Jnscriptionis per
Contem

Cõntem stante viduali Statu per Primaevum
Maritum Super Summam Ducentor Tynę
recognitę Siquidę jam Quinquaginta Tynę levavit Eundę
Officium Conti autem Centum Tynę restanę in Of
ficio platum adcitant ad videndę et audiendę Vos ad
Solutionem Summae Ducentor Quinquaginta Tynę
ex Majori Summa Trecentor Tynę in vim Dotis
Contractu Spensalitio de Bonis Paternis et Maternis
assignata pvenienę Decrõq Judicij Officij nostri
Inter se Actę ab Una et Vos pte ab altera plato et
quidę Marito Centum Quinquaginta Tynę jam vero
Cõnti Centum Tynę cum Provisione et poena Luita
adjudicatę Sententia Judicij Officij nostri stringi Solu
tionem instantaneam cum provisione decerni poe
nas respectu Contraventionis Decrõ irrogari Litis expen
sas refundi ac id quod jurisent decidi Litis pariturí et
Respensuri Datę in Crõ Plocenę Frã 2da ante Fm Sanctae
Margarethae Virginis et Martyris, vsma Anno Dni 1774
In Dum hodiernam recte Cadenę et devenienę parti
bus Ipsis et quidę Gsis Alberto Chudzyński et Cathari
na Umińska Invicem Conjugibus Actę per Maritum
Suo et Contis Suae Nne plter et Gsis Luca et Joanne
Umińskie Citatę per Eundę G. Joannem Umiński
Suo et Ejusdę Fratris Sui Nne plter Coram Judicio
Officij pseng Comparenę et secum jdlter Controvertenę
quar partium Controversijs in jdm Suum Inductis
Exauditis et quoniam Gsi Lucas et Joannes Umin
scy Citatę a Comparitione recedunt et se Condemnare ~~premd~~ pmit
lunt pmde pfata pars Actę Coram Judicio Officij
plter Comparens et Trnum Eundę hodiernum per to
tum Judicior modernor tractum Ltme attentam
memoratę Citatę pseng in Trno disparenę ad jus
Jurisdice per Mgr Valentinum Michalak de Cier
szewo Authum et Juratę Judlem Tribus et ultra Juris

Juris fermam vicibq quatuer Clamatis et vocatis
nichilominus Comparere in huius curie non Solu
tionis Summe Ducentor Quinquagintalt Zyre
una cum Sportulis p̄venire Contravenitq
Decreto alias in dicto seu p̄dicto huius negotij sui Prin
cipalis admittendo Judicio Officij p̄dicti Judex ac Officia
les Condemnarit Condemnatq p̄dictum ulteriusq Sibi
per Jdm hoc ea in Causa fieri et Exequi postulavit
et Jdm Officij p̄dictum juris Communi p̄tentulatis nig
partis Actis utilibus annuendo in vim ejusdem Juris
Ytem hac in Causa obtenti penam Banitionis sup
dicte Citatis p̄dictum in Trino dispendio decrevit p̄dictum
decernit et ad publicandum Banitionis Supradictum
Item Judex addidit et deputavit Quibus Satisfa
ciendo deputationi sue à Jdo p̄dicto habite memoratis
Banitionis penam ac p̄dictum Citatis dispendio ejus
Banitos juri Communi Contravenientes et Rebelles hiis
Actis Scabinis Judicis ac in aliis publicationi solitis p̄dictum
plurima Vbi ad Jdā moderna ferventq, publicum
Congregata alta sua p̄conica et Generosa voce pla
mavit publicavit et ad notitiam Omnium protulit
p̄dictum in dubium de quo p̄dictum Jd Nobis fecit Relationem
patam Publicatis ut premittitur est Banitionis penam Jdm
Officij p̄dictum pro faciendo juxta p̄dictum Juris Communis
Executione Q Burgrabium Civitatis Cracovie quemvis quibus
requisitus fuerit facilius ve p̄dictum Actis Conducti poterit addi
dit et deputavit quibus Q Burgrabius quibus Exequendo munus Officij
Sui parendoq additioni a Jdo p̄dicto habite Causa Executionem
Civitatis p̄dictum et Citationem
ad primam partis Actis requisitionem facere et p̄agere de
bebit ac tenebitur idq sub penis Contemnentes Officiales
ales Legibus Regni Sanctis p̄dictum Contrarium Nobis Va
lentinus Michalak de Cierszewo Authus et Juratis palam
Rart Quia Ipse Citationem Literatis Sigillatis pro Ju
dicio p̄dicto servatis Edictis Constitutis Citatis ad Bona Mense
nino Lubki juxta Datam in Citatione peritis Ad p̄dictum
detulit exponendum ponit relinquit et de positione notificavit

de quo

de quo Praesens Idem Mlis fecit Relationem.

Decretum Comportationis rerum Inter Gnosam Woznicka et Mcos Wągrockie Succamerarię Zakroczymensę

In Causa et actione Judiciaria infra scripta Inter Gnosam Beatam Woznicka Virginem nuptam in assistentia de Jure requisita Actt ab una et magnificos Josephum Wągrocki Succamerarida Zakroczimensę et Elisabethe de Nowowieskie primi Olim mfici Ignatij Wessel Dapiferi Supraesensę Secundi ad Praesens voti invicem Coniuges Vitricum et Matrem tum Antonium et Franciscum Wessle in primo matrimonij toro procreatos Filios et privignos in hoc rendo manifestationi Coram actis Authenticis Regni Factt ac alijs Documentis Causa Praesentem Evincentibus ad Judicium Officij Praesentis parte ab Altera Citatos idq pro eo quatenus ipsi Torquetes Binos Aureos Hochlearia Argentea in numero Duodecim ac Ponticarium unum tum alia p Clenodia p Olim Illustrem Mficum Valerianum Wessel Castellanum Supraesensę Olim mfici Ignatij Wessel Dapiferi Supraesensę Parentem ad Conservationem accepta scriptoq Acto Manuali p Gnosam Catharinam Zaborowska Gnosi Smolinski Consortem Actt Assa apud ipsos adhoc Tempus existentia restituant quare citantę ad videndum et audiendum ipsos ad restitutionem Supra scriptorum Clenodiorum Sententia Judicij Officij Praesentis stringi extraditione Instantanea assignavit Litis Expensa refundi ad id quod Juris et Justitiae Ent Decidi et Sententiari alias Citatione Eadem Praemissa fusius in se obloquente In Diem hodiernam recte Cadente et Devenientę

Sub Actu Fae Zelae post Fm Scapularis Beatissimae Virginis Mariae pra anno Dni 1774to.

In praeallegatis Judicijs suis sinquavis adcitatione comparendi paratum peremptorium in continenti mlis R.G.P. Valentinus Michalak de Cieszewo Autenticus et Juratus palam Rvit quia ipse citationem literalem sigillatam p terminis psenc servientem editam conc praefatum citatum ad Domum perfidi et Infidelis Tysiel Markowicz hic Plocia sitt ejus propriam Feria Secunda post Dm Rogationum proxima Ao psenti Detulit Exportavit Posuit Reliquit et de Positione Notificavit de quo psenti Mrs fecit Relationem

Banitus Meus Mlichi per Gnum Strachochi

a Judicio

In Fmo hodierno ex Decro Anteriori Judicij Officij psenc Fra vla pt Deam Laetare Quadsem nimirum Die 14. Martij Anno Currenc inter Gnum Ignatium Strachochi Actu ab una et M. Josephum Mlichi Ensiferae Plocenc atq P. et Reverendum Stanislaum Malanowski Ecclesiae Sancti Spiritus in Siepre Sitt Oppositum parte ab altera prolato quo mediante plis Comparitio ejusdem M. Mlichi Cltt ad meliorem informationem Judicij Officij psenc prosequenc Querelar Crenc Capitis Plocenc Fmis ut pote modernis Cum Termini in ibidem Contenti Ltima Conservatione facta est injuncta et hoc in Causa et Actione Judiciaria Infrascripta inter Gnum Ignatium Strachochi olt P. R. Dnum Martini Strachochi Canonici Cathe Plocenc et Culmenc Filiastrum Actu ab una et M. Josephum Mlichi Ensiferae Plocenc B. Grodhowo haeredem atq P. A. R. Stanislaum Malanowski Ecclesiae Sancti Spiritus in Siepre Sitt Oppositt conenc B. Grodhowo obligatorium possessorem Inherendo sero Certo manuali per M. Mlichi in personam Supradictt olt P. R. Canonici Actu Patrij Super Summam Centum Aureor Hungaridatt ad Judm Officij psenc parte ab altera Cltt idq ad videnc et Audienc ipsi seu

a Judicio idem manu

quem

quem ipsi onus Solutionis magis afficit ad Solutionem
mentionatae Summae Centum Aureorum Hungaricalium Sententia
Judicij Officij praesentis Stringi provisionem ab eadem Summa
provenientem a data praecensiti Sententiae retentae Bonificandae de
mandari Caetera pro Causae hujus exigentia Statuj de
cuti et Sententiari alias Decreto eodem praemissa fusius in se
obloquentem in Diem hodiernam recte Cadentem et devenientem
partibus ipsis et quidem G. Ignatio Strachocki Actore personali
ter et Illustri Admodum Rndo Stanislao Malanowski Decano
Supremo et Praepositi Ecclesiae Sancti Spiritus per Gnum
Bartholomaeum Gutowski Zanae quoniam Gsl. Josephum
Michi Ensiferida Plocensem Citatum praesentem in Termino disparet
et se Condemnare permittit proinde praefata pars Actoris
Coram Judicio Officij praesentis pltter Comparens et Termum
Cunae hodiernum per totum Judiciorum modernorum Tractum
Litterae Attentans memoratum Citatum ad Jus Juridicae per
MRG. Providum Valentinum Michalak de Cierszewo
Authum et Juratum Tribus et ultra Juris formam vicibus
quatuor Clamatum et vocatum non tamen Comparentem et
hoc ratione Solutionis Summae Centum Aureorum Hun
garicalium cum Provisione provenientem admittendum Judicio
Officij praesentis Judtter Ac ossae Condemnavit Condemnatque
praesentem ulterioraque sibi per Judicium hocce ea in Causa
fieri et exequi postulavit et Judicium Officij praesentis Juri Com
muni postulationique partis Actoris Utilitate Annuende
poenam Bonis super eodem Mco Michi Ensiferida Plo
censem Citatum praesentem in Termino disparentem decrevit praesentique
decernit et ad publicandam eandem Bonis poenam Sa
pratorum Mlem Judtem addidit et deputavit quae Militis
Satisfaciendo deputationi Suae a Judicio Officij praesentis ha
bitae memoratum Bonis Poenam modo praemisso obtentam

ac

ac eundem Mcum Mlchi idq Psenę in Tmo disparere esse Banitum jari Communi Contrarium et rebellem hic in alio Stubae Judlis ac in alijs locis publicationi solitis Psenę plurima nobilitate ad Judicia moderna forumq Publicum Congregata alta Sua Pconica et Sonorosa voce proclamavit publicavit et ad notitiam omnium protunc Psenę in dubiam deduxit de quo Psenę idem Mlis fecit relationem Post quam publicatam ut Pmissum est Banitionis poenam modo Pmisso obtenę Judlm Officij Psenę pro facienda iusta Psenum Juris Communis executione Gnum Burgrabium Crenę Plocenę quemvis qui prius requisitus fuerit facilius ve per partem Actorum Conduci poterit addidit et deputavit qui Gnus Burgrabius Crenę Plocenę quivis exequendo munus Officij sui parendoq adlitioni a Judicio Officij Psenę habitae eandem executionem ad primam partes Actorum requisitionem Decriq Psenę exhibitionem facere et peragere debebit ac tenebitur idque sub poenis Conę renitenę Officiales legibus regni sancitis ~~et~~ loco Publicationis suum ad Judm rediens.

Banitus G: Wilewski p Mi Kempicki.

In causa et actione Judiciaria infra scra inter Mficum Ludovicum Lipicki Ensiferidam Lucoviensem actorem ab una et Gnum Thomam Wilewski in haerendo Mcationi coram actis authenticis Regni facta ~~ad Judicium Officij Psenę parte ab altera vita~~ seu faciendae silentibus ad Psenę Judicijs Castrenę Zaskrzenę ad Judicium Officij Psenę parte ab altera vitatum idq ad videndum et audiendum ipsum ratione non solutionis trium aureorum hungaricalium una cum provisione, ab eadem quota provenienti p uno pari vestium modo licitato, ab actore

accepi

acceptt debitt penis com-dignis puniri, solutionem instantaneam una cum provisione injungi, litis expensas refundi, ac id gradius et Equitas poposcerit, contra ipsum statui, decidi, ac sententiari, alias citatione eadem premissa fusius in se obloquente in Diem hodiernam recte cadente et deveniente, partibus ipsis et quidem Mfico Ludovico Zempicki ~~Wiertnik~~ Ensiferida Lukoviensi actore pltter et quoniam Gsus Thomas Wilewski citatus Psenę in termino Disparet, et se condemnare permittit proinde praefata pars actorea coram Judicio Officij Psenę. pltter comparens et Terminum eundem hodiernum per totum Judiciorum modernorum tractum Ultime attentans memoratum, citatum, ad ius Juridice p ministerialem Rni generalem providum Valentinum Michalak de Cieszewo autenticum et iuratum, tribus et ultra iuris formam vicibus Quatuor clamatum et vocatum non tamen comparentem et hoc ratione solutionis trium auteorum hungaricalium cum provisione provenienę. admittente Judicio Officij Psenę Judicialiter ac Officiose condemnavit condemnatq Psenę. ulterioraq Sibi p iudicium hocce ea in causa fieri et exequi postulavit et Judicium Officij Psenę Juri communi postulationiq partis actoreae utilicite annuendo penam Banitionis super eodem Gso Thoma Wilewski Citato Psenę in termino disparente decrevit, Psenęq decernit et ad publicandam eandem banitionis Penam supra scum misterialem Judicialem addidit et deputavit, qui ministerialis satisfaciendae deputationis suae a Judicio Officij Psenę habitae, memoratam

Bani

Banitionis Penam modo praemisso optentam ac eundem Gsum Wilewski citatum Pseng in termino disparentem esse banitum iuri communi contrarium et rebellem, hic in atrio stubae iudicialis ac in alijs locis publicationi solitis Pseng plurima nobilitate, ac iudicia moderna horq publicum congregata altasua praeconica et sonorosa voce pclamavit, publicavit, et ad notitiam omnium p tunc Pseng in dubiam deduxit de quo Pseng idem ministeri: eloco publicationis, suum ad iudicium rediens fecit Relacionem, Postqm publicatam ut Pmissum est Banicionis penam modo praemisso obtentam Judicium Officij Pseng pfacienda iuxta Pssum Juris communis executione Gsum B C Plocenq quemvis qui prius requisitus fuerit, faciliusve p partem actoream conduci poterit, addidit et deputavit, qui Gsus Burgabius C Plocenq quivis exequendo munus Officij Pseng parendoq addicioni a Iuditio Officij Pseng habitae, eandq executionem ad primam partis actoreae requisitionem Decrq Pseng exhibicionem, facere et pagere debebit ac tenebitq, idq sub Penis contra renitentes Officiales legibus Rndi sencitis, In continenti Mlis Rni Glis Providus Valentinus Michalak De Cieszewo Autenticus et Juratus palam vixit, quia ips citationem literalem sigillatam p terminis Pseng servienq editam cons praefatt. Citatt ad Bona Koskowo Tra Junta in vigilia Festi Natlis Sancti Joannis Baptae

Anno

Anno Pseng detulit, exportavit, posuit, reliquit et depositione notificavit, De quo Pseng idem ministerialis fecit Relationem

Decretum Comprobationis Inter G. Rubach et Infideles Abracham et Jozew Izraelewicz Judeos Drobineng.

In causa et actione Judiciaria infra scra inter G. Thomam Rubach actorem ab una, et perfidos ac Infideles, Abracham, et Jozew Izraelowicz Fratres inter se ~~Germanos~~ Judeos Drobineng p ipsos sibi actori datis, primo quidq super Summam trecentorum altero centum Tynfong Polong ad Judicium Officij Pseng parte ab altera citatos idq ad videndum et audiendum ips ad persolutionem earundq Summarum una cum provisionibus ab eisdem Summis provenieng per Decem a centum in ejsdq Scris expressis sententia ~~Offi~~ Judicij Officij Pseng stringi solutionem instantaneam demandari, litis expansas refundi ac id quod Juris et iustitiae esit, contra ipsos statui decidi, et sententiari, alias citatione eadq Pmissa fusiq in se obloquente in diem hodiernam recte cadente et deveniente, partibus ipsis utrisq, etquidem G. Thoma Rubach Actore p G. Franciscum Zglinicki et Infidelibus Abracham et Jozew Izraelowicz, Judeis Drobineng citatis p G. Paulum Zoltowski coram Judicio Officij Pseng. comparenq et secum iudicialiter controverteng quar partium controversijs, in Judicium suum inductis, Exauditis Judicium Officij Pseng Citationem partis actoreae particitatae suum ad Judicium editt decidendo Propiores citatt ad evasionem Juratoriam p ut Summa Quadringentor Tyng ad serum manuale p se parti actoreae Datum ab Actt non contraxerunt, et ad restitutionem ejusdq Summae nontenent

idq

Idq in prosecutio Plocens Synagogae Iudeor ad Rhodale in sequentibus querelarum Castens Capitt Plocens Terminis Fra 2da Prius et proximius, ab hinc in Cro Plocens celebrans postqm evasionem subsecutam vel non Iudicium decernetur quod Iuris erit, conservando terminum partibus memoratis utrisq in Pallegatis Iudicijs suis sine quavis adcitatione comparendi paratum peremptorium, In continenti Mlis Rnd Glis providus Valentinus Michalak de Cieszewo Autenticus et Iuratus palam Rnvit, quia ipse citationem literalem Sigillatam, p terminis Psens servientem editam contra Pfatos citatos ad Bona ossidi Drobins ad Plateam Iudaicam Curias ibiq Citatorum citt. Fra 5ta in Vigilia Festi Nativitatis Sancti Ioannis Bapstae Anno Psens detulit exportavit, posuit reliquit et depositionem notificavit, de quo Ejusq Mlis ~~fuit~~ Relatio

Decretum Evasionis inter G. Rubach et Iudeum Drobinens

In causa et actione Iudicialia infrascra Inter G. Thomam Rubach act ab una et Perfidum etc infidelem, Chers Iakubowicz Iudeum Drobinens inhaerendo scripto certo manuali dedata ejus in Lędek Vigesima Secunda Augusti Millesimo, Septingentesimô, Sexagesimô, Septimô, Anno p ipsum actoridato ad Iudicium Officij Psens parte ab altera citat idq ad videns et audiens ips ad persolutionem Summae Triginta Aureor hungaricalium idq ex summa majori quadraginta aureor hungaricalium in eoq scro expressa una

cum

cum Provisione provenienę sentenę Juditij Pseng
scingi solutionem instanę assignari, litis expensas
refundendas declarari ac id quod iuris erit contra
ipsum statui, decerni, et sententiari, alias citatę eaę
praemissa fusius in se obloquente in Diem ho
diernam recte cadentę et devenientę, partibus ipsis
utrisq' et quidem G. Thoma Rubach actt p G.
Franciscum Zglinicki et Infidelem Cherz Jakubo
wicz Judeo Drobinenę citatę p G. Paulum Zołtow
ski Coram Judicio Officij Pseng comparenę et secum
Judicialiter controvertentę quar partium controver
sijs in Judicium suum inductis exauditis Judi
cium Officij Pseng Citationem partis actoreę parti
citatę suum ad Judicium editam deudendo ad
affectationem comparentium, a parte citata eię Par
ti citatę Judicium Officij Pseng dedit et concessit,
Dilationem prodicendar quietationum de persolu
ta Summa, pro cujus solutione agit pars actorea
ad sequentes querelar Castrenę Capitt Plocenę Ter
minos Fra 2da prius vel proximius ab hinc
in Cro Plocenę celebranę conservanę termino
Partibus memoratis utrisq' in praeallegatis Judit
suis sine quavis adcitatione comparendi para
tum peremptorium in continenę Mlss Rni Gnalis
Providus Valentinus Michalak de Cieszewo au
tenticus et Juratus palam rvit, quia ipse ci
tationem literalem sigillatam p terminis Pseng
servientem editt conę Pfatum citt ad Bona Opidi
Drobin ad Plateam Judaicam ibid citt. Fra 5ta
post Festum Natlis Sancti Joannis Baptae proxima

Anno

Anno ~~[illegible]~~ Pseng detulit, ~~Relegit~~, exportavit, posuit Reliquit, et depositione notificavit de quo eius ad misterialis ~~est~~ relatio

~~Banit. G. Hyszieński p G. Laguna.~~

Decretum ~~p~~ Personalis comparitionis inter G. Zołtowski. V.N. T. Plocens. et Miłodroski

In Causa et actione Iudiciaria infrascrta Inter G. Paulum Zołtowski V.N.T. Plocens. actd ab una, et G. Matheum Kraiewski et Teressyam De Bobrowskie Primiotd G. Josephi Miłodrowski Qdi ad Pseng voti invicem conjes, tum succores ejusd otd Josephi Miłodrowski, atq Antonium Miłodroski eord succor Patruum et Tutorem et substantiae Possessorem in haerendo scripto manuali, super Summam Centum Tyng. per otd G. Josephum Miłodrowski vestri G. Kraiewska Maritum Priorem iam vero succorem et G. Miłodrowski Parentem et Fratrem in Rem otd G. Martini Zołtowski Actoris Parentis Dato ad Iudicium Officij Pseng parte ab altera citatos & eo qua tenus ipsi seu quem ipsor munus solutionis magis afficit Summam Eand Centum Tyng scripto memorato solvendum assecuratd, una cum provisine provenienti nostro coram Iudicio Officij Pseng persolvant; quare citantur ad videndum et audiendum ipsos ad persolutionem praemissae Summae, seu quem ipsorum munus magis afficit sentenc Iudicij Officij Pseng stringit solutionem indilatam injungi ac id quod jus et aequitas poposcerit, decidi ~~et sen~~ ~~tentiari~~ Atque ~~Pseng~~ citatione eadem praemissa fusius in se obloquente in Diem hodiernam recte cadenc et devenienc partibus ips utrisq et quidem G. Paulum

Zołtow

Zołtowski V.W.T. Plocen. acto Alter et Gsis Mathaeo Kraiewski et Theressia de Bobrowskie Imi olim G. Josephi Miłodrowski, 2.di ad Psen. voti invicem conjugibus cum successoribus ejusd. olim G. Josephi Miłodrowski Citatis p. G. Mathaeum Krzywkowski et G. Antonium Miłodrowski Citato p. G. Joannem Szczepkowski Coram Judicio Officij Psentis, et secum Judicialiter controvertentibus quar. partium controversijs in judicium suum inductis exauditis Judicium Officij Psen. citationem partis actoreae particitalae suum ad judicium editam decidendo necessariam esse personalem comparitionem G. De Bobrowskie, Imo. olim G. Josephi Miłodrowski expost G. Mathei Kraiewski consortis citate a Meliorem informationem Judicij Officij Psen. in sequentibus quaerelar. Castrens. Capitt. Plocen. Terminis Fra 2da Prius vel proximius ab hinc in Pro Plocen. Celebrand. conservando terminum partibus memoratis utrisq. in Pallegatis Judicijs suis sine quavis ad citatione comparendi paratum peremptorium in continenti M.R. G. P. Valentinus Michalak De Cieszewo Autenticus et Juratus palam Rvit. Quia ipse Citationem literalem sigillatam p. terminis Psen. servientes editam contra Psatos Citatos ad Bora Włoczewo Fra Secunda post Festum Visitationis G.V. Mariae Anno Psen. detulit exportavit, posuit reliquit et depositionem notificavit, de quo Mlis Rni Fecit Relatio

Dilatio Inquisitionis Inter GG. Szumanskie Zduńskie et Podoskie

In Causa

In Causa Judiciaria infrascrita inter Gsos Marti-
num Szumanski et Laurentium Zdunowski
atq Lsum Josephum Tomczak de Bnis Szuma-
nie Subditum et quidem Subditum in assca
Dni Actis ab una et Mac Gsos Joannem The-
saurarium Raciązien Florianum et Stani-
slaum Podoskie atq Stephanum Borowski
et Magdalenam Podoska invicem Conges
et quidem Contem in assca ejusdem Mariti inhaeren-
do Proaonibus, visioni authen. factis ad Ju-
dicium Officij Gsen Parte ab altera citis pro
eo Quia Ipsi invicinitate cum Actis comma-
nendo Sylvas et Borras in divisorijs Actis per
excisionem arbor. supine desolârunt, dam-
na plurima in frumentis et pratis quotannis
Inventarijs suis consulto impulsis intule-
runt, Subditos Actis aggravarunt, oppresse-
runt, concusserunt Lsum Josephum e vivis
sufferre appromiserunt viam publicam inter-
ceperunt Actis infestarunt baculis et lapidibus
concutere attentarunt, Subditos à Gstandis La-
boribus Actis debitis fomentârunt Siliginis ver-
nalis Sulcos seminovem et pratum Inventarijs
suis Ipsi Gsus Stanislaus Podoski et Stephanus
Borowski compabulârunt, Gasam Cmethona-
lem igne per G. Bartholomaeum Swirkocki
G Borowski Privignum comburere atten-
tarunt Lsum Josephum Actis Subditum fo-
mentârunt et vindicando sibi Tutellam et
Protectionem super eod. Subdito ab obedien-
tia et Subditatu removere intenderunt Su-
bditatum G. Joanni Wolinski per Actis G Szumanski
recognitis

recognitis denegarunt aliasq violentias et oppressiones Inquione probandae peregerunt poenas ex demerito Facti succubuerunt Pro quibus decernendae praesentes citantur alias Citatione eadem praemissa Lusius in se obloquendi in diem hodiernam recte cadendi et devenienti partibus ipsis utrisq et quidem Gsis Martino Szumanski et Laurentio Zdunowski atq Lso Josepho Tomczak Subdito de Bonis Szumanie Actis per eundem G Martinum Szumanski suo et aliorum Actis Nne pltes et Mfico Joanne Thesaurario Raciqzien tum Gsis Floriano et Stanislao Podoskie atq Stephano Borowski ac Magdalena Podoska invicem Coniugibus Citis per eundem M. Joannem Podoski suo et aliorum Citis nne pltes Coram Judicio Officij praesentes comparendi et secum judiciter controvertendi quarum Partium Controversijs in Judicium suum inductis exauditis Judicium Citationem Partis Actis Parti Citis suum ad Judicium editis decidendo ad affectationem Partis Actis Parti utrique dedit et concessit Dilationem Inquisitionis super contenta pro aonis et Citationis Partis Actis insequendi Querelarum Crem Capitis Plocen Trnis Fra 2da prius et proximius ab hinc in Cro Plocen ff educendae Conservando Trnum Partibus memoratis utrisq in praeallegatis Judicijs suis sine quavis ad citatione comparendi paratis peremptorium In continenti Mtis Rni Gnalis Providus Valentinus Michalak de ff Celebrandis.

de Cierniewo authent. et juratus palam rvit Quia
ipse Citaonem Literalem sigillatam pro Judicijs
Officij Psen servien edita Con Pfata Cita ad
Bona Szumanie Bakalary Fra Secunda pt
Festum Nativitatis S. Joannis B apta prora
Anno Psen detulit exportavit, posuit
reliquit, et depositione notificavit De quo
Psesen Idem Mlis fecit Relaonem

Banitt M: Karski p Gnosu Ciotkowski

In Termino hodierno ex hac Citatione e Literali Castrenę
Capitt Plocenę tenoris eiusmodi Onuphrius in Siepre
Bromirski Plocenę Plonscenę Cet Capitaneus Vobis
Mficis Josepho vice Palatino Teora Dobrinę Pa
renti et Antonio Felix Karski de Personis Bo
nisq vestris Gnaliter omnibus Vigore Regio
et nostra qua hac in Parte fungimur Capitanę
authoritate mandamus ut Terminis erclar Causar
Querelarq Officij Judicijs Feria Secunda prius
et ~~et posterius~~ proximius in Castro Plocenę celebrandis
Psonaliter ac peremptorie comparatis ad Gnatantia
Gnosi Josephi Ciotkowski Camerarij Terrestris Plocenę
actt qui vos citat seu potius Loco pera
gendae executionis adcitat iq pro eo quia
vos et signanter tum Magnifice Antonij
Fili Panata noviter Comparatam valoris
Trium Aureor Hungaricalium atq Francea cum
Cinguliolis serizejs Triginta Florenor Poloni
calium valentibus mutuo ab Actt abaliquot
Annis

Annis Acceptas ipsum restituisti Tu vero Mfice
Parens Eundem Filium suum apud te com
morantem et commanentem ad Promissam
restitutionem ad multas requisitiones non
adegisti exinde Actt injuriasti quare citami
ni ad videndum et Audiendum vos et Signan
ter Filium ad restitutionem Praedictae pennu
lae et Frameae Sententia Judicij Officij
nostri stringi Te vero Mficum Parentem ad Ada
ctionem Eundem Filium compelli utrosque poenis
puniri refusionem Litis expensas iniungi nihil
omninus in sublationem Condemnationis de
orsivas Poenas super Vobis irrogari ad id quod
Juris erit Causaeque negotium poposcerit Contra
Vos Statui Decerni et Sententiari Sitis Parita
ri et Responsuri Datum in Crō Plocen Feria
Secunda post Festa Nativitatis S. Joannis
Baptistae Anno Dni 1774 in Diem ho
diernam recte Cadente deveniente Partibus
ipsis et quidem Gnosae Josepho Camerario
C Plocen Actt personaliter et M. Josepho Karski
Vice palatino Terrae Dobrinensis Citato per G.
Paulum Zoltowski et M quoniam Antonius Karski
Filius Praesenti in Termino disparet et se conde
mnare permittit proinde praetata pars Actt
Coram Judicio Officij Praesentis personaliter Com
parens et Terminum Eundem hodiernum
per totum Judiciorum modernorum Tractum Legiti
me attentans memoratum Citatum ad Jus Terri
diae per Ministerialem Regni Gnalem Providum
Valentinum Michalak De Cieszewo Authenticum et Juratum
Tribus et Ultra Juris Forma Vicibus

quatuor Clamatū et vocatū non tamen
Comparentem in Lucro Ultimariæ fortis finalis
faciendæ Executionis et hoc ratione non Soluti
onis valoris pro Pænula et Tramea Cingulioli
Sericijs alias in toto seu pro toto lucro negotij
Sui principalis admittente Judicio Officij
Præsentis Judicialiter ac officiose Condemna
vit Condemnatq Præsentibus ulterioraq Sibi
p Judicium hocce Ea in Causa fieri et exequi
postulavit et Judiciū Officij Præsentis Juri Com
muni postulationiq Partis Actt uti licet an
nuendo in vim ejusdē Lucri Legitime hac
in Causa obtenti Pœnā Banitionis sup
Eodem Mfico Antonio Karski Filio Præsenti
in Termino disparente Decretoq Plegato Contra
veniente decrevit Præsentibusq decernit et ad Publi
candam Eandem Banitionis Pœnam supraseriptum Ministe
rialem Judlem addidit et deputavit qui Ministerialis
Satisfaciendo Deputationi Suæ a Judicio Officij
Præsentis habitæ Memoratā Banitionis Pœnam modo
Præmisso obtentam ac ipsum Mtm Antoniū Karski
citatum Præsenti in Termino Disparentem esse Banitū
Juri Communi Contrariū et Rebellem hic in Atrio
Stubæ Judicialis Ac in alijs Locis ~~Judicat~~ Publica
tioni Solitis Præsenti plurima nobilitate ad
Judicia Moderna ~~Forumq~~ Publicum ~~Public~~
Concregata alta sua præconica et Sono
rosa voce proclamavit publicavit et ad no
titiam omniū protunc Præsentiū in Dubiā
deduxit de quo Præsentem Idem Ministerialis
Suū ad Judiciū Relliens fecit relationem
post quam publicatam ut Præmissum est

Banitionis Poenam Judicium officij Praesentis
pro faciendo Juxta Praescriptum Juris Communis
Ultimaria forti finali ac indilata Executio
ne J. Matheu Krzywkowski B. Castrensis P. addidit
et Deputavit qui J.B.C.P. ~~ministerialis~~ satis faciendo
Deputationi suae parendoq Additioni a Judicio Offi
cij Praesentis habitae Eandem Ultimariam fortem
finalem ac indilatam Executionem ad primam
partes Actae requisitionem Decretiq Praesentis
exhibitionem facere ac pagere debebit ac tenebitur
idq sub Poenis Contra renitentes officiales Legibus
Regnis Sancitis nemo vero Eandem ultimariam fortem
finalem ac indilatam executionem nec p se nec p suas
quasvis ad id subordinatas Audeat impugnare Perso
nas idq sub Seorsivo perpetuae Banitionis Poena quae
Contra Impugnatores officiosorumq Actuum irri
tatores Praesenti inter ponitur Decreto in Continenti
Ministerialis Regni Gnatus Providus Valentinus
Michalak de Cierszewo Authenticus et Juratus
palam recognovit quia ipse Citationem Litera
lem Sigillitam pro Terminis Praesentibus Servientem
editam Contra Praefatos Citatos ad Bona Repino
Juxta datam in adcitatione positam Anno Praesenti dilutis
exportavit Posuit reliquit de Positione Notificavit
6 De quo Praesentem Idem Ministerialis fecit relatio
nem Cum Comparente M. Karski Parente Judicium hocce Causam Praesentem
suspendit ad Convictionem disparens

Decretum Reiectionis Inter GG. Wrzoszek et
Ciotkowski Cameraridum Terrae Plocen.

In Terno hodierno ex adcitatione Literali Cren.
Capit. Plocen. Tenoris sequentis Onuprhrius
in Siepre Bromirski Plocen. Plonscen. etc Capit.

Tibi

Tibi G. Josepho Ciołkowski Camerario Trrē
Plocen de Persona Bonisq tuis Gnaliter o-
mnibus Vigore Regio et Nostra qua hac in
Parte fungimur Capitl authē mandamus
ut in Trnis Querelarū Causarū Officij Ju-
dicij Frā 2da prius et proximius ab hinc
in Crō Plocen Celebrandę plter ac perem
ptorie Compareas ad Instantiam G. Igna-
tij Wrzoszek actl Qui te in hærendo Ma-
nifestationi suæ Coram actis authis Qñi
factæ vel faciendę Citat seu potius ad inci-
dentiam Causæ Tibi respectu violentiarū
p te actl peractarū nostrum ad Judm in-
stitutæ adcitat advidendę et audiendę te
ad Comportationem Scripti Cujusdę super
Summam Sexcentorū Florenę Polonicalium
prolenuta Sortis Bonorū Ciołkowa prove-
nien p actl in anno proxe elapso Tibi
datt Super quam Summam actl octode-
cim aureos hungal Tibi adrationaliter per
solvit et hocce Scriptum possessionem annu-
alem actl serviens referens se ad primi-
tivum Contractum Bonorū seus potius Sor-
tis in Bonis Ciołkowo per te in anno præ
terito inhoato ad Vigilliam Sancti Joannis
in anno p sen dimissæ indigitatt tumquoq
reversus super quotam altius montionatam
p te acceptl instantaneam per sententiam
Judicij Nostri Stringi Comportattq actl ex-
tradi demandari Cætera pro Causæ et Ju-
ris exientia Cond te status decidi et senten-
tiari sis itaq Trno advenienti pariturus et
responsurus Datum in Crō Plocen Frā Quarta
ante Festum Sancti Joannis Baptistæ
pxa Anno Domini Millesimo Septingente-
simo Septuagesimo Quarto In Diem hodier-
nam recte Caden et devenien Partibus ipsis

utrisq

Utrisq et quidem G. Ignatio Wrzoszek actt pltor et Gnoro Josepho Ciołkowski Camerario Trri Plocen Citto et indicente pltor decidendo Citacionem Partis actt suum ad Judm odtt Judm officij psen Controversiis Coram se Inductis exauditis Idem effectus psens decrevit psens decernit valentes G. Josephum Ciołkowski Camerarium Trrum Plocen Comportet scriptum manuale pro quo Convenitur idq in instanti et quoniam scriptum manuale de data in Lag Die 16 Julij anno pxe plerito 1773 Conscriptum manu Gzi Ignatij Wrzoszek et amicorum subscriptum Comportavit Cittus, proinde satis fecisse eucq Cittum sententiae officij sui Judm adinvenit et Causam hanc Cum toto effectu ad inscriptionem et actoratum ejusq Gnosi Wrzoszek in tuitu pretentionum fundi Bonorum Ciołkowa Con Cittum formatum in Judicijs officij psen Dependentem reiecit reicitq psen Judicandam in Continenti Mlis Rni Gnalis Providus Valentinus Michalak de Czerszewo Authus et Jurat palam Rvit Quia ipse adcitationem Literatt Sigtt pro Trnis psen servientem edit Con pfetum Cittum ad Bona Ciołkowo Juxta Datam in adcitatione positam anno psen detulit exportavit posuit exportavit et De positione notificavit de quo psen Idem Mlis fecit Relationem

Dilatio Inquisitionis inter GG. Borowski Zglenicki et alios

In Causis et Actionibus Judiciaris Infrascriptis binis prima quidem Inter G. Mathiam Borowski Actt ab una et GG. Adamum Zglenicki et Leonoram de Swierkockie Invicem Conges Parentes Laurentium Martinum Filios Zglenickie et quid Maritatam Cum Mariti Authoritate

et Assistencia

et Assistentia in haerendo Protestationibus Coram Actis Authe Regni factis ad Judiciu Officij Presentis parte ab altera Citt. Quia Ipsi in Contrarium locum Regni procedendo nulla ex ratione Sumpto intra Ipsum Actt indebito quodam odio et rancore Actt ubivis locor praeventuum ac varijs Coram Personis Singulis Temporibus laeserunt Contemptuarunt, indeducibilia Cum Summa Status Nobilitaris denigratione bonae famae detractione malevole Obiecerunt eadem Obiecta effrenata ~~nunquam~~ lingua indebite divulgarunt Ipsemet S. Adamus Zglenicki Parens, longurios ex aedificio Actt proprio ac manipulos extecto aedificij Domum suam tacite intercepit in unaq Compage cum alijs vicinis ad Bona Zukowo Possessioni Mtis Com~~missarij~~ Chamski Districtus Siepreneg ad extradenc proviantus instituti Commissarij Subiectt Causa Ratificationis proviantus discedendo varias rixas cum ejusd vicinis ~~excitata~~ vi excitavit ex pt quoddam Contra Actt Sumptum Odium inmentem revocando animam vindictae in via Publica ~~Paulo~~ aditum Actt paulo tardius provicisenc diligenter expectavit pt qm vero Actt elapso unius horae tempore perfectus sit infestavit verbis probrosis incussavit aggravavit de Equo in Terram detrusit detrusum Oppressit, Concussit, vestes laceravit incertamen duelli provocavit improbabilia obiecit protestatione irrealiter Circumscripsit inventaria Actt in Commoni Saepistorio ad Actt

Spectanc

Spectans pascere denegavit qui nimo violenter
repulit sua vero Inventaria Impulit et Cau-
sa ~~Ipsi~~ Ipsorum visionem quandam Officiose supersed-
pe propriam Actt per actt Collectam debite actt
ad Colligendum uti proprie pertinent impertinenter
ad fundum Bonor Zukowo Zuki Condu-
xit et recognoscere Curavit aliasq violen-
tias omnes pegerunt et perpetrarunt qua-
re Cttes ad videns et audiens ipsos Pe-
nis Condignis puniri ad id qd Juris
erit sententiari Prsens Altera quoq Inter
GG. Adamum Zglenicki et Leonoram de
Swierkochie invicem Conges Parentes tum
Laurentium et Martinum Filios actt ab
Una et quid ~~Contem~~ Maritatatam Actt
in Assia Mariti et GG. Mathiam Borowski
et Agnethem de Borowskie invicem Conges
tum Casmirum Bronowski et quid Contem
in Assia Ejusd sui Mariti ~~tum Casimirum~~
~~Bronowski~~ in hærendo protestationibus ac
vulnerum Obductionibus tum visioni Co-
ram Actt authe Regni factis ad Judi-
cium Officij prsens parte ab altere Cttt
idq pro Quia Ipsi et signanter Ipse
G. Mathias Borowski G. Laurentium
Zglenicki actt Filium in Sylva Existens
nulla de Causa Concussit Oppressit Con-
verberavit læsit deffamavit vulnera in
obductione specificata inflixit ac pt
ejsd Actt damna in frumentis et Pra-
tis Inventarijs intulit sæpem extigillis
existens Circa hortum actt proprium extru-

ctam

extructam eam saepem succidit et Commodo sui applicavit posterior vero tempore Ipsi utriq Conges p concepto quodam Contra Eund Actt injusto Odio Eosd Actt laeserunt dishonorarunt honorem intaminatum pstituerunt irrealia nunquam pbanda obiecerunt ipsamet G. Borowska Consors Boves laboratibus in hortum Actt pprium ubi olera ac brassica extabant pvim impulit eisdq Bobus eand brassicam depavit Circaq damna Filium Actt sese opponend laesit diffamavit iamvero Ipse G. Borowski Maritus porcum saginatum circa holodium Ipsius existend p Famulum Ipsius interfectum Actt proprium in Commodum sui Convertit demum vero in una Compage ad Bona Lukowo ad Mscum Chamski pfi ciscendo nulla de Causa rixas et Contentiones secum actt excitavit evaginata Framea insperate actt in Equo sedentem Convulneravit et vix non interemit Eand oppressione sese non Contentando Actt vulneratum de Equo in Terra Colapsum aggravavit multoties graviter Converberavit omninoq eivis Actt sufferre Conatus est Ipse vero G. Bronowski ad inferendam ~~sibi~~ Actt injuriam et Oppressionem Eund G. Borowski fomentavit et sup induxit ac in parte se in Culcavit Quare Actt ad videnda et audiend Ipsos ratione ppatratarum

violentiae

violentiar pœnis distinctis puniri ta-
xam vulner assignari damna p Ipsos
sibi Actt illata Compensari Cætera
qd Jus et Æquitas poposcerit Contra
Ipsos Statui decidi et sententiari
alias Citt Eisd præmissa fusius
in se obloquente In Diem hodier-
nam recte Cadente deveniente
Partibus Utrisq et quidem G. Ma-
thia Borowski Actt et Citt personaliter
et GG. Adamo Zglenicki et Leonora
de Swierkocki invicem Conjugibus Parent
tum Laurentio et Martino Zglenickie
Filijs Cittis et Actt p Eunt G. Adamum
Zglenicki suo et Eorunt Citt et Actt Nonē
Personaliter et G. Casmiro Bronowski
Citt p G. Mathiam Borowski Coram
Judicio Officij Præsent Comparent et se-
cum Judicialiter Controvertent Quar
Partium Controversijs in Judicium
suum inductis exauditt Judicium Offi-
cij Præsent Citt Partium Utrarq sibi
ab invicem editas decidendo ad Affe-
ctationem Partium Utrarq Eisd Par-
tibus in Mutuis Actt et reatt dedit et
Concessit dilationem Inquisitionis sup
Contenta Protestationum et Citt Par-
tium Comparentium in sequentibus
querelar Crent Capitt Plocent Terminis
Feria Secunda prius et proximius
abhinc in Cro Plocent Celebrandis e-
ducende. Conservato Termino Partibus

memoratt

memoratis utrisq intra legatis Judicijs
Suis sine quavis Atcitacione Compa-
rent paratum peremptorium in Con-
tinenti M. R. G. P. Valentinus Michalak
de Ciersiewo Authe et Juratus palam
recognovit Quia Ipse Citt literales Si-
gillatas pro Terminis Cpsent servient edi-
tas prefatos Cittos et Quid Contra GG.
Zglenickie ad Bona Zoltowo Zuki Feria
Sexta in Vigilia Fsti Visitationis Gloriosissimae Virgi-
nis Mariae Contra vero GG. Borowskie
itid ad Eadem Bona Contra denique G. Bro-
nowskie ad Bona Zglenice Minor Feria
Secunda pt Fm Sancti Joannis Baptae Utrasq
Anno Psenti detulit Exportavit posuit
reliquit depositione Notificavit de Quo
present Id Mtis fecit Relationem.

Decrum pnalis Compartitionis inter Gsos Szym-
kowski et Rudowski.

In Causa et actione judiciaria in fraxera inter Gsum
Josephum Szymkowski actt ab una et G. Antonium
Rudowski inhaerendo Maoni coram Actis Authen
Rnifactt ad Judicium Officij Psent parte ab altera
Citt idq pro eo Quatenus Ips summam decem au-
reor hungaricatt ex Summa majori per actt mutuo
Ips Concredita una cum provisione ab eadem prove-
nient solvat Quare citatus ad videndum et au-
diendum Ips ad Psolutionem suprascrae Summae Sen-
tentia Judicij Psent stringi Solvonem instanta-
neam una cum provisione ab eadem provenient de-
mandari ac id quod Juris et Justitiae erit decidi
et sententiari Alias Citaone eadem Pmissa fusius
in se obloquen in diem hodiernam recte eadem

et devenit

et devenien Partibus ips utrisq et quia G Josepho
Szymkowski Actor p G Joannem Szczepkowski
et G Antonio Rudowski Citor per G Simonem Ju-
rowski Judicium Officij psen decidendo Cita-
onem Partis Actor Parti Citor suum ad Judicium
editor Controversijs Partium inductor exaudito
et quia Parte Actor Solvonem summae decem au-
reor hungaricalor ex summa majori Citor con-
creditor restan exposcen Parte vero Citor eand
Solvonem de Negan suspensa decisione Causae
psen necessariam esse personalem Compa-
ritionem utriusq Partis prosequen Querelar
Cren Capitor Plocen Trnus Frazda prius et pro-
ximius abhinc in Cro Plocen celebrand Judi-
cium Officij psen censet Conservando Trnum
Partibus memoratis utrisq in p allegatis Judicijs
suis sine quavis ad citaone Comparendi
paratis peremptorium. In continenti Mtis
Rni Gnalis Providus Valentinus Michalak
de Cierszewo authen et juratis palam rvit
Quia Ips Citaonem Literatis sigillatis p Judi-
cijs psen servien editor Cond Pfatis citor ad Bo-
na Cieciersk Feria Secunda post Fm Nativi-
tatis Sancti Joannis Baptae anno psen de-
tulit, exportavit, posuit, reliquit et depo-
sitione notificavit De quo psen Idem Mtis
fecit Relaonem.

Dilatio Inquisitionis in GG Malanowskie et Czarnow-
skie.

In causis et Actionibus Judiciarijs Infrascris Binis Prima
quae inter GG. Josephum Malanowski et Franciscam
Kozierowska in vicem Conjuges et quae contem in assia
mariti Actor ab una, et GG. Agnethem de Krajewskie
Ott G. Alberti ~~Krajewski~~ Czarnomski Relictam contem

vidua

viduam Matrem Casimirum et Joannem Czarnomskie
Filios in haerenae Pro aonibus ac obductioni Vulne
rum coram Actis Authis Rni facto ad Judm Officij
pser parte ab altera ctt pro eo, Quia ipsi certo
tempore videlicet Fra Sexta post Fm Sancti Jacobi
Apli Anno 1767. Horthophorium Actt Superin
vasit Superinvadenae excitatis Rixis et Conten
tionibus Actt Contem in primis per Filios tentam
Ipsa mater multoties concussit, converberavit, Dein
de ipsi Filij in Terram protruserunt et simili
ter converberarunt, concussiones inflixerunt In
super Actt utrosq Saepe Saepius Laeserunt, Verbis
ignominiosis honorem carpserunt, Melliagros
Binos Ipse N. Joannes Czarnomski Canibus con
citavit et interfecit, utriq GG. Czarnomscy recen
ter agros Actt violenter Superinvadenae Ibiq Actt
Contem pventam absq ulla Rne aggravarunt,
oppresserunt, omnino converberare conati fuerunt,
Tunc temporis ac Saepe Saepius utrosq Actt coram plu
rimis Personis iniq Laeserunt honorem intami
natt carpserunt Indeducibilia objecerunt, aliasq
per multas violentias peregerunt Exinde Poenas
succubuerunt et in se traxerunt quare citantq ad
videnae et audienae Ips respectu pmissorum omni
um Poenis affici Taxam Vulner assignari, Inqui
sitionem educendam Sententiari. Caeteraq pro Cau
sae exigentia cond Ips Statui et sententiari alte
ra quoq inter GG. Agnethem Krajewska ott N. Alber
ti Czarnomski Relictam Contem viduam matrem Casimi
rum et Joannem Czarnomskie et qua Actt ab una
et GG. Josephum Malanowski et Franciscam Kozlow

wzka

Kozierowska Conges Jacobum Jełkowski et Evam
Kozierowska Conges, Josephum Kozierowski Evam
de Czarnomskie olim N. Casimiri Uminski Re-
lictam Viduam, Stanislaum et Felicianum Czarnom
skie Stephanum Mieczniłkowskie et quia mari-
tatas cum Maritor Authibus et assistentijs Inhae
renis Procaonibus Vulner obductionibus ad Judm
Officij Psen parte ab altera citatt idq pro eo, Quia
Ipsi in Contrarium Legum Rni procedenq nulla
ex rne et Psertim Ips G. Francisca de Koziero-
wskie Malanowska formata in tuitu Equae ex
morsu Apum exhalatae ad se actt injusta prae
tensione recenti tempore appremissa impetitio
ne sese excusanq baculo multoties converbera
runt concusserunt vulnerarunt vulnera inflixe
runt jam vero actt Eanq matrem Suam defen
denq Ipsa N Felicianna Czarnomska Filia baculo
à tergo afflixit, jam vero G. Stanislaus Czarnomski
Anseres binas nullis de Damnis actt interfecit,
ad extremum circa oppressionem Eorunq actt Ma-
tris Strophium dislaceravit, Laesit, verbis scomma
ticis affecit, vulnera inflixit, Damna plurima
in frumentis et Pratis consulto quotannis ipsi omnes
intulerunt circa quae damna actt sese opponenq
Laeserunt contemptuarunt, disgustibus innumera
bilibus Sectiarunt, Combinationes varias propalla
runt, in certamen provocarunt, aliasq per mul
tas violentias peregerunt Quare citantq ad videnq et
audienq Ips Panis condignis Puniri, alias citaonibus

Eisd

Eisdem praemissa fusius in se obloquen in Diem
hodiernam recte caden et devenien Ptibus ipsis et
quia GG Josepho Malanowski et Francisca Kozie-
rowska invicem Congibus actt et citatt per Eunae
Maritum Suo et Contis suae mne pltter et GG Agne
the de Krajewskie ott G. Alberti Czarnomski
Relicta Conte Vidua matre Casimiro Joanne Czar-
nomskie Filijs citatt et actt per G. Casimirum
Czarnomski Suo et Eorunde citatt et actt mne
pltter Reliquis citatt per G. Josephum Malanowski
coram Judicio Officij Psen comparen et secum Judlter contro
verten Quam Ptium controversijs in Judm suum Inductis
exauditis Judm Officij Psen citaones Ptium utrarq suum
ad Judm sibi ab invicem editt decidenae ad Affectatio
nem Ptium utrarq combinatt Actoratibus et reatibus
Eisdem Ptibus dedit et concessit Dilaonem Inquisitio
nis super contenta Proaonum et citaonem Ptium com
parenem in Sequen Querelam Cren Capitt Plocen Trnis
Fra 2da prius et proximius abhinc in Cro Plocen
celebranae, educenae conservanae Trnum Ptibus me
moratt utrisq in Pallegatt Judicijs suis sine quavis
ad citaone comparendi paratt peremptorium Inconti
nenti MRG Providus Valentinus Michalak de Cerszo
wo Authus et juratt palam Roit Quia ipse citaonem
Literatt sigitt pro Trnis Psen servienem editt conem
Ptatt citatt ad X et quia cond GG Czarnomskie Matren
et filios Fra 2da post Fm visitaonis gloriosissimae Vir
ginis Mariae conem vero GG Malanowskie Jtkowskie et
alios Fra 2da ante Fm Nattis Sancti Joannis Baptistae Anno
Psen omnes ad Bona Czarnomino Detulit, exportavit, posuit,

reliquit,

posuit reliquit et depositione notificavit de quo Psono Ejusq Mlis Relatio.

Dilatio Inquisitionis Inter Gros Korzybska Trembinskie et Alios

In Causa et Actione Judiciaria Infrascripta Inter Gros Evam de Korzybskie olim Gri Michaelis Trembinski Relictam Contem Viduam Matrem, Joannem Trembinski Filium, Franciscum et Angelam de Charzynskie Invicem Conjuges Korzybskie Generum et Filiam ~~et~~ et quae Contem in assia Mariti Actis ab una et Gros Josephum et Cunegundam de Trebinskie Invicem Conjuges atq Casimirum Trembinski et quae Contem in assu similiter ~~mariti~~ ejusq Mariti Inhaerendo Protestationibus ac vulnerum Obductionibus ad Judm Officij Praesens parte ab altera ~~et~~ Citatis idq ex eo Quia Ipsi et Imprimis Ipse Gros Josephus Trembinski Domum Actis absq ulla ratione invasit invadendo infestavit, oppressit, falce aliquoties Concussit, Concussiones in Obductione specificatis notabiliter inflixerunt ~~et~~ Diffamaverunt, ex Domo in Fundo Actis aedificatis nescitur ex qua ratione Actis ejecerunt et expulerunt. exinde ~~nos~~ Damnum non postremum per eandem ejectionem Actis Causarunt et Alias Injurias oppressiones, Concussiones, Invasiones peregerunt, Citantur Igitur pro poenis per Ipsos ~~Succub~~ pro praemissis Succubitis Sententia Judicij nostri stringi Taxam Vulnerum in jungi Litis Expensas refundendae declarari ac id quod jus et aequitas poposcerit Con Ipsos statui et Sententiari Alias Citatione eadem praemissa ~~eadem~~ fusius in se Obloquens In Diem hodiernam

Sub Actu Feriae Secundae post Fm Scapularis Beatissimae Virginis Mariae proxa Anno Domini 1774 Ao.

55

hodiernam recte Cadens et Devenien Partibus Ipsis ~~et~~ Utrique et quia Gnus Eva de Korzybskie olim Gni Michaelis Trębinski Relicta Conte Vidua Matre, Joanne Trembinski Filio Francisco et Angela de Charzynskie Invicem Conjugibus Korzybskie Actis per eam Gm Trembinska Matrem suo et eorum Actis nne pltr et Gnus Josepho et Cunegunda de Trębinskie invicem Conjugibus Casimiro Trębinski Citatis per Gm Josephum Trębinski suo et eorum Citatis nne pltr Judm Officij Praesens decidendo Citationem Partis Actis Parti Citatis suum ad Judm editis ad Affectationem Partis Actis Parti Utrique dedit et Concessit Dilationem Inquisitionis ad Contenta protestationis et Citationis Actis Partis insequens Querelar Crem ~~Plocen~~ Capitis Plocen Trnis Fa Secunda prius et proximius abhinc in Cro Plocen celebrandae educendae conservando Trnum Partibus memoratis Utrisque praeallegatis Judicijs suis sine quavis adcitatione Comparendi Paratum Peremptorium. In Continenti Mlis Regni Gnalis Providus Valentinus Michalak de Cierpiewo Authus et Juratus palam rest quia Ipse Citatis Literatis Sigillatis pro Trnis praesens servien edit con Praefatis Citatis ad Bona Trembin: Feria Secunda post Festum Visitationis Gloriosissimae Virginis Mariae Anno praesens detulit expertavit, posuit, reliquit, et depositione notificavit de quo praesens Jd Mlis fecit Relationem.

Decretum personalis Comparationis Inter Illmum et Rndm Rokitnicki Episcopum Alaliensem et Gdum Ruzycki

In Causa et Actione Iudiciatia infra scripta inter Illustrissimum et Reverendissimum Casminum in Rokitnica Ro-nicki Episcopum Alaliensem Sufraganeum et Officialem Ruralem Plocensem Archidiaconum Pultoviensem Canonicum Varsaviensem Actorem ab una, et Gnosum Stanislaum Ruzycki in haerendo Scripto certa Manuali Bitte Actori Dato in Plocko Die Vigesima Tertia Iunij Millesimo Septingentesimo Sexagesimo Octavo Anno Datuato, ad Iuditium Officij Praesentis parte ab Altera Citatum idq ad videndum et audiendum Ipsum ad restitutionem Summae Trecentorum Triginta-trium Florenorum et Grossorum Decem Polonicalium circa exolutionem Summae Quinque Millium Tin-fonum per eundem Actorem Ipsi Debitae Scilicet ad quem libet Tinfonum per Grossos Duos ultra Reductio-nem Ipsi non provenientem ad numeratam resti-tuere Eiusdem Summae Mentionato Scripto assecu-ratam, sententia Iudicij Officij Praesentis stringi Solutio-nem Praemissae Summae in dilatam assignari refu-sionem litis expensarum iniungi ac id quodiuris et aequitas poscerit contra Ipsos statui et senten-tiari Praesentibus aliis Citatione eadem Praemissa fusius in se obloquente in Diem hodiernum recte eaden-te et Deveniente partibus ipsis utrisq et quidem Illu-

Casmiro
Illustrissimo et Reverendissimo in Rokitnica Ro-
kitnicki Episcopo Ataliensi Suffraganeo et Officiali
Generali Plocens Actore per Gnsum Antonium
Woźnicki et Gnoso Stanislao Ruzycki Citato per
Gnosum Mtheum Krzywkowski, Coram Iudicio
Officij Psentis comparentibus et secum Iudicialiter
controvertentibus quarum partium controversijs in
Iudicium suum inductis exauditis Iudicium
Officij Psentis decidendo Citationem partis
Actoreae Parti Citatae suum ad Iudicium edi-
tam necessariam esse personalem comparitionem
Partium utrarumque ad meliorem et sufficientiorem
informationem Iudicij sui insequentibus ~~Iudicijs~~
~~suis subsequendam ad invenit~~ Querelarum ~~inqui~~
~~sitiones~~ Castrensium Capitanealium Plocen
sium Terminis Feria Secunda prius vel pro
ximius ab hinc in Castro Plocens Celebrandis
subsequendam ad invenit conservando Termi
num Partibus memoratis utrisque in praealegatis Iu
dicijs suis sine quavis at citatione comparen
di patratum peremptorium in continenti
Mlis Regni Gnalis providus Valentinus Mi
chalak de Cierszewo Authenticus et Iuratus
palam Recognovit Quia Ipse Citacionem litera
lem Sigillatam pro Terminis Psentibus servan
tem editam contra Pfatam Citatum ac Bona Siepre
Feria Secunda post Festum Visitationis Gloriosissimae

Virginis Mariæ Anno Præsenti Detulit exportavit posuit Reliquit et Depositione notificavit de quo Præsentem Idem Mlis fecit Relacionem.

Decretum Personalis Comparitionis Inter infidelem Smol Lechmanczyk et Gnosum Stanisławski

In Causa et Actione Iudiciaria Infra Scripta inter perfidum et infidelem Smol Lechmanczyk ante Actum Bonor Cekanowo Præsentaneum Bonor Golesino Tabernar Arendatorem Actorem ab Una et Gnosum Matheum Stanisławski Bonor Cekanowo ante Actum Commissarium Modernum vero Tenutarium Possessorem in hærendo Manifestationi sue facta seu faciendæ ad Iuditium Officij Præsentis Parte ab Altera Citatum pro eo Quia Ipse Gnosus Stanisławski Bonor Cekanowa ante Actus Comissarius Modernus vero Tenutarius Possessor Circa cæpirium Actt Bonor Cekanowo Taberna Arendæ Contractum Arendatorium per Actorem a Magnifico Umienski Capitaneo Bliscensi horumce Bonor priviligato Possessore habitum per Ipsum ad se appertari Domandatum eiq Actori intercepit et apud se detinuit eoq Contractu intercepto conservationem vaccar Binar mente Præalegati Contractus in pecuaria Curiali

absq omni prestanda recompensa existentes adq
& prata similiter in fundamento eiusdem con
tractus nulla precedente satisfactione eidem Actori ad
confalcastrandum permissum bonificare deman
davit et sic pro conservatione vaccarum Binarum
hiemmali unius anni Florenorum Triginta
pro Prato Florenorum Octo ultro ab Actore demun
xit insuper pro braxatione cerevisiae Quin
quaginta Doliorum pro Lupo et Arboribus ad
quoquendam eandem cerevisiam per Actorem
proprio peculio emptis tributis ultra tenorem
huiusce Contractus procedendo debitam
recompensam prestitit summas et Quotas seor
sivo Regestro specificandas actus pro liquoribus
epotatis provenientes per Ipsum Tabernatores
Famulosq curiales Debitas per Ipsumq ad
Tabernatoribus precedente per Actorem presti
to Ipsi Dono recuperatas exolvere et restituere
recusavit quare citatus ad videndum et audiendum
Ipsum Gnesum Stanislawski ad comportationem
Contractus in tuitu Arendae Tabernae Cekano
viensis a Mfico Umienski Capitaneo
Bilscensi Actori Dati per Ipsum circa expi
rium Arendae ad Ipsum apportari Demanda
ti et recepti ~~et~~ ac Detenti sententia Iudicij Offi
cij presentis stringi restitutionem Triginta

Florenor ac si pro conservatione hiemmorti
vacear in peccatorio Curiali conservare con
cessor alterius Octo Florenor pro Prato ad con
falcastrandum Contractu Arendatorio per
missio ab Actore ultra resonantiam contractus
emunctor adq solutionem summar pro
liquoribus per Ipsos famulosq Curiales debi
tar per Ipsum a Tabernatoribus precedente
etiam ab Actore in Vim Vindicationis earundem
satisfactione Donataria receptar in iungi
pro Braxsatione Cerevisiae Quinquaginta
dolior pro Lupo Arboribus ad coquendam
Cerevisiam per Actorem proprio peculio em
ptis tributis ad tenorem Contractus Debitam
recompensam ad inveniri ac id quod iuris
erit Decerni presentibus alias citatione eadem p
missa vi se obloquente in Diem hodiernam recte
tradente et Deveniente partibus ipsis utrisq
et quidem per fido et Infideli Smol Lechman
czyk Taberna Golesinensis Arendatore Acto
re personaliter et Gnoso Matheo Stanisławski
Citato per Gnosum Matheum Krzywkoski
Coram Iudicio Officij presentis comparentibus et
secum Iudicialiter Controvertentibus quar
partium Controversijs in Iudicium suum in
ductis exauditis ordinata Citacione ad inventa

Partibus causam praesentem Iudicium Officij praesen
tis prosequi iniunxit iniungitque praesentibus
in prosecutione Iudicium Officij praesentis deci
dendo Citacionem partis Actoreae suum ad
Iudicium editam controversijs partium
exauditis necessariam esse personalem com
paritionem Partium utrarumque idque pro se
quentibus Querelarum Castrensibus Capitaneali
um Plocensium Terminis Feria secunda
prius et proximius ab hinc in Castro Plocen
Celebrandis proquo termino personalis com
paritionis Generosus Matheus Stanislawski
Bonor Celunovo Regalium Tenutarius Posse
sor Citatus Contractum intuitu Arendae Taber
narum Celunovien et Bilscen ad Capitane
atum Bilscensem spectantium per Mficum
Umienski Capitaneum Bilscensem in fideli
Iudeo Actori Datum et conscriptum per eundem cita
tum interceptum pro cuius comportatione
idem Citatus convenit Comportare tenebitur Sup
ponere Causae conservando Terminum Partibus
memoratis utrisque in praelegatis Iudicijs suis
sine quavis adcitacione comparenti para
tum peremptorium in Continenti Mcis Gnalis

Providus Valentinus Michalak de Cieszewo
Authenticus et Iuratus palam recognovit quia
ipse citacionem literalem sigillatam pro
terminis praesentibus aeditam contra praefatam citatam
ad Bona Cekanowo Feria Secunda ante
Festum Sanctae Margarethae Virginis et Mar
tiris Anno praesenti detulit exportavit posuit
Reliquit et depositione notificavit Deque
praesens eiusdem Mis Relatio.

Banitas Gnosus Brzyski per Gnosum Wołoski

In causa et Actione Iudiciaria Infra Scriptis
inter Gnosum Stanislaum Wołowski Acto
rem ab Una et Gnosum Paulum Brzyski
~~Parte ab Altera~~ cum Iudicium officij praesentis in haerendo Scripto Ma
nuali Super Summam Viginti Aure
orum Hungaricalium per Ipsum in rem Actori
Dato ad Iudicium Officij praesentis Parte ab
altera citatis idque ad videndum et audiendum
Ipsum ad solutionem praeinsorte Summae
Viginti Aureorum hungaricalium senten
tia Iudicij Officij praesentis stringi Solu
tionem Eiusdem Summae cum Provisione in
iungi ceteraque pro Causae praesentis exien

Contra Ipsum Status, alias Citatione
Eadem Premissa fusius in se Obloquente in Die
hodiernam recte Cadente et Deveniente Par
tibus Ipsis et quidem Gnoso Stanislao
Wołowski Actore, per Gnosum Paulum
Zołtowski et quoniam Gnosus Paulus
Brzyski Citatus Presenti in termino Dispa
ret et se Condemnare permittit pro
inde Prefata pars Actorea Coram Iudicij
Officij Presentis Comparens et Terminum
Eundem hodiernum per totum Iudiciorum Mo
dernorum tractum legitime ad tentans
memoratum Citatum ad ius Iuridice per
Ministerialem Regni Generalem pro
vidum Valentinum Mihalak de Cierzsze
wo Authenticum et Iuratum Iudicialem
tribus ad ultra Iuris Formam Vicibus quatuor
Clamatum et Vocatum non tamen compa
rentem et hac ratione non Solutionis
Summae cum provisione ab Eadem prove
nienti admittente Iudicij Officij Prae
sentis Iudicialiter ac Officiose Cond

Condemnavit Condemnatq Presentibus
ulterioraq sibi per Iudicium hocce eam
Causa fieri et exequi postulavit ad Iu
dicium Officij Presentis Iuri Communi
Postulationiq partis Actoreae utilitate
annuendo poenam Bannitionis super
Eodem Gneso Brzyski Citato Presenti in
termino Disparente Decrevit Presentibusq
decernit et ad publicandam eandem Banni
tionis poenam supra Scriptum Ministe
rialem Iudicialem addidit et Deputa
vit Qui Ministerialis satisfaciendo
Deputationis sue a Iudicio Officij Pre
sentis habite memoratam Bannicionis
poenam modo Premisso Obptentam ac Ip
sumet Gnesum Brzyski Citatum Presen
ti in termino Disparentem esse Bani
tum Iuri Communi Contrarium et Rebel
lem hic in Atrio tube Iudicialis ac
in alijs locis publicationis Sonitis
Presenti plurima Nobilitate ad Iudi
tia Moderna Forumq publicum con
gregata alta sua precanica et sonorosa

Voce proclamavit Publicavit et at no
ticiam omnium pro tunc Praesentium indu
biam Deduxit Deque Praesentem id Mlis eloco
Publicationis suae ad Iudicium rediens
fecit Relationem postquam publicatam
ut Praemissum est Bannitionis poenam
Iudicium Officij Praesentis pro facienda iux
ta praescriptum Iuris Communis exe
cutione Gnosum Burgrabium Castrensem
Plocensem quemvis qui prius requisitus
fuerit facilius ve per partem Actoream
~~quem~~ conduci poterit addidit et Deputavit
Qui Gnosus Burgrabius Castrensis Plo
censis Quivis exequendo Munus Offi
cij sui Parendoque addicioni a Iudicio Offi
cij Praesentis habitae Eandem executionem
ad primam partis Actoreae Requisitio
nem Decretique Praesentis exhibitionem
faceret per agere Debebit ac Tenebit
idque sub poenis contra prenitentes Offi
ciales legibus Regni Sanctitis, in Conti
nenti Mlis Regni Gnalis providus
Valentinus Mihalak de Cierzszewo
Authenticus et Iuratus palam Recognovit

Quia Ipse Citacionem Sigillatam pro Iudicijs presentibus servientem edita contra Citatum prefatum ad Bona Brzyscie Feria Tertia post Festum Visitacionis Gloriosissimae Virginis Mariae Anno presenti Detulit exportavit Posuit Reliquit et deposicione Notificavit de quo presentem id Mlis fecit Relationem.

Dilatio Inquisitionis Inter GG Laguna et GG Zbyszynskie

In Tmo hodierno et ex adcitatione Literatt Crone Capitt Plocene Cujus Tenor Sequitur Talis Onuphrius In Sepre Bromirski Plocene Plonscene etc Capitt Vobis Gnosis Casimiro et Antonio Zbyszynskim de Personis Bonisq vestris Generaliter ombus vigore regio et nostra qua hac in parte fungimur Capitane ali Authoritate mandamus ut in Trnis Quaestor Causarq Officij Judicijs Crone Capitt Plocen Fra Secunda prius aut proximius abhinc in Castro Plocene Celebrane pltter ac peremptorie Comparcatis ad Instantiam Gnosi Alberti Laguna Actt qui vos Inherendo Proactioni ac vulnerum Obductioni Coram Actt Authenticis Regni factt Citat ad paratam Condemnationem paratosq quosvis Tmos et Juris gradus Sup vobis obtene ad citat ad videne et Audiene ipsi ratione Sui

Actt

Actt Gnosi Laguna in Festo Sancti Nicolaj Episco
pi Anno pstene in Oppido Plonsk Sub Tempus
Nondinar ibidem agitatt in Foro Publico nulla
ex ratione Infestationis Junctim aggravationis Con
verberationis Flagro ac Pugnis Concussionum Instictio
nis Vestis Superioris dislacerationis Insuper Laesionis
opprobrijs repletionis Convulnerare per Gnum Antoni
um Zbyszynski attentationis poenis ad mentem Legis
demerito Cujuslibet facti delicti adequatis puniri
Concussiones instictas ac vestem laceratt Bonificanae
decerni Caetera pro Juris et Causae pstene exigentia
Contra vos statuj et Sententiari Sitis itaq Imo adveniens
parituri et Judltes responsuri Datt in Cro Plocen
Tra 2da ante Tm Natis S. Joannis Baptistae
Proxima Anno Domini Millesimo Septingente
simo Septuagesimo Quartt In Diem hodiernam
Recte Cadens et deveniens partibus ipsis utrisq
et quia Gnoso Albertt Laguna Actt pltes et
GG Casimiro et Antonio Zbyszynskie Cittt per
Cunae G Antonium Zbyszynski Suo et ejusdem
Fratris Suj nne pltes Coram Judicio Officij
pstene Comparens et Sleum Judltes Contro-
vertens quar partium Controversijs in Ju-
dm Suum Indutis Exaudittt Judicium Officij
pstene adulationem partis Actt parti Cittae
Suum ad Judm edittt decidendo ad Affectationem
partis Actt parti Utriq dedit et Concessit dilatio
nem Inquisitionis Sup Contenta proationis

et Citationis partis Actt in Sequen querelar Crene
Capitt Plocene Tmis Tra Secunda prius et proximius
abhinc in Cro Plocen Celebrana educendo Conser
vando Tmum Partibus memoratt utrisq in pralle
gatt Judicijs Sujs sine quavis adcitatione
Comparendi Paratt peremptorium In Continen
MRG Providus Valentinus Michalak de Ciersze
wo Authus et Juratt palam vit Quia ipse Cita
cionem Literatt Sigillatt pro Tmis psen ser
viene editt Cone psatt Citt ad B Zbyszy
no Tra Secunda pt Tm Natis S. Joannis Ba
ptistae anno psen detulit exportavit posuit
reliquit et depositione notificavit de quo psen
ie Mlis Fecit relacionem.

Banitus G Malanowski pr. Uminski.

In Tmo hodierno ex Adcitacione Literali
Crene Capitt Plocene Tenoris Sequentis
Onuphrius in Siepre Bromirski Plocen
Plonscen etc Capitaneus Tibi G Josepho
Malanoski de Persona Bonisq tuis
gnaliter Omnibus Vigore Regio et no-
stra qua hac in Parte fungimur
Capitt Authoritate Mandamus ut
in Tmis Querelar Causarumq Officij
Judicijs Feria Secunda prius et pro-

ximius

et proximius, ab hinc in Crō Plocen. Celebrandis Pltr ac peremptorie Compareas ad Instantiam Joannis Uminski B. Crenc. Plocen. Actt, quite in haerendo documentis Causam Psenc. Suffragantibus Citat seu potius ad paratum processum paratumq. Decrum in Officio Crenc. Plocen. Feria Secunda pt Fm Visitationis Gloriosissimae Virginis Mariae in Anno 1766 inter se Actt, ab una, et te Parte ab altera prolatum adcitat ad videnc. et audienc. te ad Solutionem Summae Centum Tyn. Cum provisionibus pro Bobus licitatis ac poenae Simplicis Quatuor decem Cum poena trium Marcar. Polonicall. eod. Decro ad Judicatar. per Sententiam Judicii Psenc. Stringi satisfactionem Omnimodam eid. Decro Pstanc. in iungi ratione vero Contraventionis Supra Specificato Decro poenas Super te extendi refusionem litis expensar. demandari ac id qd Juris ac Justiciae erit Super te decerni et Sententiari sis Trno pariturus, et ~~pltr~~ Judicialiter responsurus, Dtt in Crō Plocen. Feria Secunda pt Fm Nattis Sancti Joannis Baptae proximâ Anno 1774 In diem hodiernam recte Cadenc. devenienc. Partibus Ipsis et Quidem G. Joanne Uminski B. C. P. actt pltr et quoniam G. Josephus Malanowski

Psenti

Presenti in termino disparet esse Condemnare permillit proinde prefata pars Actt Coram Judicio Officij Presenti pltis Comparens et ternum Eundem hodiernum per totum Judiciorum modernorum tractum legitime attentans memoratt Cittum ad Jus Juridice per Mlem R. P. Valentinum Michalak de Cierszewo Authe et Juratum tribus et ultra Juris formam vicibus quatuor Clamatum et vocatum non tamen Comparens et hoc ratione Contraventionis Decreto Injunctae Solutionis Summae Cum poenis in Eodem Decreto expressis admittente Judicio Officij Presenti Judicialiter ac Officiose Condemnavit Condemnatq Presenti Uiteraq Sibi per Judicium hocce ea in Causa fieri et exequi postulavit et Judicium Officij Presenti Juri Commoni postulationiq Partis Actt uti licite annuendo poenam Bacnis Super Eodem J. Malanowski Citto Presenti in Termo disparente Decrevit Presenti decernit et adpublicandam eandem Bacnis Poenam Supra Scriptum Mlem Judicialem addidit et deputavit qui Mlis satis

faciendo

satisfaciendo deputationi suae a
Judicio Officij habitae memoratae
Baonis poenam modo premisso obten-
tam ac eundem me G. Malanowski
Cittum praesentem interno Disparentem esse
Banitum Juri Commoni Contra-
rium et rebelem hic in Atrio Stabae
Judicialis ac in aliis locis ~~Commoni~~
Publicationi solitis praesentem Plurima
Nobilitate ad Judicia moderna
forumque Publicum Congregata
alta sua preconica et sonorosa voce
proclamavit publicavit et ad noti-
ciam omnium pro tunc praesentium
indubiam de quo praesens Jd. Mlis
eloco Publicationis suum ad Ju-
dicium redigens fecit Relationem
pt. qm Publicatam ut premissum
est Baonis Poenam Judicium Offi-
cij praesentem pfacienda Juxta praescri-
ptum Juris Commonis Executione
G. B. C. P. quemvis qui prius requisitus
fuerit facilius per partem actae Con-
duci poterit addidit, et deputavit
Qui G. B. C. P. Quivis exequendo mu-
nus Officij sui parendoque additioni
a Judicio Officij praesentem habitae eandem
Executionem ad primam partis actae

requisito

requisitionem Decretiq̃ Pr̃sens exhibitionem facere et per agere debebit ac tenebitur idq̃ sub pœnis Cons renitentes Officiales legibus Rgni sancitis In Continenti M. R. S. P. Valentinus Michalak de Cierszewo Authe et Juratus palam Recognovit Quia Ipse Citacionem Literalem Sigillatt pr Judicijs Pr̃sens Serviens Editt Cons prefatum Cittum ad Bona Czarnominko Juxta Datt superius in Citatione positam Anno Pr̃sens detulit exportavit posuit reliquit et de positione notificavit de quo Pr̃sens Jd Mlis fecit Relationem

Scriptio Inter G. G. Zołtowski Vice Notarium Terrestrem Plocens et G. Włoczeski

In Causa et Actione Judiciaria Infrascra Inter G. Paulum Zołtowski actt ab Una et G. Laurentium Włoczewski inhærendo Mãationi facta vel faciende ad Judicium Officij Pr̃sens parte ab altera, Cittum idq̃ pro eo quatenus Ipse summam Trium Aureor Hungaricatt una cum pvisione ad Compactum verbale ab ott G. Martino Zołtowski Actt Parente Contractam per solvat Quare Citatur ad videns et audiens Ipsum ad per

solutionem

persolutionem Summae Trium Au-
reor Hungaricalium una Cum provisi-
one Sententia Judicij Officij Stri-
gi persolutionem Indilatam In-
jungi litt expensas refundens Decer-
ni et Sentenciari Citatione Eadem
Praemissa furius in se obloquente In
Diem hodiernam recte Cadens et deve-
niens Partibus Ipsis Utrisq et Quidem
Paulo Zoltowski Vice Notario Terrestri
Plocens Actt pltr, et Laurentio
Wtoczewski Citto pltr Coram Ju-
dicio Officij Praesens Comparens
et se cum Judicialiter Controversens
quarum Partium Controversiis
in Judicium Suum inductis exau-
ditt tandem Partes Eadem obdeclaratt
Quotae Duor aureor Hungaricalium
p Cittum Actt Praestand exolutionem
Trnum talem qualem inter se
habuerant ad sequens quaerelar
Crens Capitt Plocens Trnor Fa Secunda ab-
bine in Cro Plocens Celebrandis Scri-
pserunt pro ut Praesens Scribunt Con-
servando Trno Partibus memora-
tis utrisq in praeallagatt Judicijs
Suis Sine quavis adcitacione Com-
parendi paratt peremptorium
In Continenti M.R.G.P. Valenti-
nus Michalak de Cierszewo Authe
et Juratus palam Dixit Quia Ipse Citationem

Literalem

Literalem Sigillatt ~~de Fera~~ pro Judi-
ciis Pseng Servienc. editt Conc Pfatum
Cittum ad Bona Wtoczewo Feria
Secunda pt Tm Visitationis Gloriosissi-
mae Virginis Mariae Ao Pseng detu-
lit exportavit posuit reliquit et
depositione notificavit de quo Psen
Jd Mlis fecit Relationem.

Dilatio Inquisitionis Inter Illustrem Admo
dum Reverendum Zielinski et Magnificos
Kossobuckie. et Alios.

In Causa et Actione Judiciaria infrascripta
Inter Illustrem Admodum Reverendum Sil-
vestrum Zielinski Ecclesiae Graleviens Pposi
tum Tum Gnosos Albertum Laguna et
Constantinum Brudzinski necnon Mni
nisterialem Regni Generalem Providum
Josephum Novicki de Dobrski Authenticum
Actorem ab Una et Mcos. Victorem et Mi
chelem Kossobuckie Bonor Kossobudy
haeredes et possessores in haerendo protesta-
tioni ac Officioso Aresto ad Judicium Offi
cij Psentis parte ab Atracitates. idq advi
dendum et audendum Ipsos ad Statuitio
nem laboriosi Francisci Subditi Wysochos
censis ad Pfatam Ecclesiam Graleviensem
spectantem sive per Ipso sive per subordi

natas Ipsor personas ad Ipsos avocatas
et in obsequio Villana Suscepti et ad pluri
mas Actt Illustris Reverendi Prepositi Requi
sitiones Amicabiliter factt extradere re
cusatas Sententia Iudicij Officij Presentis
stringi Ratione vero Ipsor Actt verbis acrio
ribus Affectionis Oppressionis iniquae laesio
nis cominationum variar pro pallationis
Officiosiq Arresti Irritationis penis ad men
tem Legis puniri Presentibus alias Citatione ad
Premissa fusius in se Obloquente in Diem ho
diernam recte cadente et Deveniente partibus
Ipsis utrisq et quidem Illustri ad modum
Reverendo Silvestrio Zielinski Ecclesiae Gra
levien Preposito tum Gnosis Alberto Laga
na et Constantino Brudzinski necnon
Ministeriali provido Josefo Nowicki de
Dobrski Authentico Actoribus per eundem Gno
sum Laguna suo et supra scriptor Actor
nomine personaliter ~~Coram Iudicio Offi~~
~~cii~~ et Magnificis Victore et Michaele Koso
buckie Citatis per Gnosum Symonem Turo
wski Coram Iudicio Officij Presentis compa
rentibus et secum Iudicialiter controver

controvertentibus Quar. Partium Controversijs
in Judicium Suum deductis exauditis Judi
cium Officij Quintus Decidendo Citacionem partis Actoreae
partis citatae Suum ad Judicium editam
ad ~~affectacionem~~ partis Actoreae parti
utriq. edidit et concessit Dilationem Ingus
sitionis Super Contenta protestationis
et Citationis Partis Actoreae insequentibus
Querelar. Castrensium Capitanealium Plo
censium Terminis Fa Secunda prius vel
proximius ab hinc in Castro Plocen. ce
lebrandis edicendis conservando Ter
minum partibus memoratis utrisq. in ~~contra~~
Ꝑ allegatis Judicijs suis inequavis ad citatio
ne comparendi paratum peremptorium
In Continenti Nobis R. G. P. Valentinus
Mihalale de Cierzszewo Authenticus et
Juratus palam recognovit quia ipse Ci
tacionem Literalem Sigillatam pro Ter
minis Ꝑsentibus servientem ~~contra~~ edi
tam contra Ꝑfatos citatos ad Bona Koso
hudy Feria Secunda post F. Waltis S. Joanis Baptistae ~~iuxta datam superiorem citacionem~~
an ~~[illegible]~~ anno Ꝑsenti Detulit exportavit
posuit Reliquit et Depositione Notificavit

De quo Praesentem Idem Mlis fecit Relationem

Benitus M. Ubyz per G. Cywienski

In Tmo hodierno ex adcitatione Literalis Crene Capitli Plocene Tenoris ejusmodi Onuphrius in Supre Bromierski Plocene Plonsiene etc Capitli Vobis Mco Joanni Cantio Ubyz Venatoriae Plocene et Gno Carolo Malewski de Personis Bonisq vestris gnalitas Omnibus vigore regio et nostra qua hac in prte fungimur Capitli Authoritate mandamus ut in Trnis Querelar Causarq Officij Judicijs Tra Ida prius et proximius abhinc in Cro Plocen Celebrane gnaliter ac peremptorie Compareatis ad instantiam Gnosi Alberti Cywienski Actis quibus Inherendo Mcationi Coram Actis Authis Regni facti Citat seu potius ad paratum processum paratq Decrum injunctae Solutionis ~~Quatenus Certa per te G. Malewski Debite et Decre ad Solvendum adjudicatis et perte vero Mcum Ubyz restitutionis unum par Sclopetor non restitutis~~ adcitatisdq pro eo quatenus vos et quidem tu Gnose Malewski Summam Duor Aureor Hungaricalis Decro ~~adjudicatis~~ Judicij Officij nostri una Cum Simplici Quatuordecem Marcar Polonicalis adjudicatis Solvas ~~per~~ tu vero M. Ubyz Unum Par Sclopetor ~~Sibi~~ a 20 Actis mutuo tibi Concreditis Actis extradas quare Citamini ad videndum et Audiendum vos Sententia Judicij Officij Praesentis Stringi poenis Condignis pro Contraventione Decreti Puniri Litis expensas refundi Ac id quod Jus et nego

tium

Negotium poposcerit decidi et Sententiari Sitis
itaq; Trno advenire, pariturí et Judlter respon
suri Datt in Cro Plocen Tra Ida post Trn
Nativitatis S. Joannis Baptistae proxima
Anno Domini 1774to in Die hodiernam re
cte Caden et devenien partibus ips Ecclesiae
G. Alberto Cywienski Actt pnaliter et quoniam
M. Joannes Cantius Ubysz Venatoriae Plocen
et G. Carolus Malewski Cttt pren in Trno dis
parent et se Condemnare permittunt pro
inde pfatt pars Actt Coram Judicio Officij pren
pnaliter Comparens et Trnum Cunae hodier
num per totum Judicior moderner Tractum
Legitime attentans memoratt Cttt ad Jus Ju
ridice per Mlem Regni Gnalem Providum
Valentinum Michalak de Cierszewo Authum
et Juratt Tribus et ultra Juris formam vicibus
Quatuor Clamatt et vocatt non tamen Com
parere ~~et hoc~~ in lucro ~~Ulteris fortis finalis~~ Trno Compro
~~facienda Executionis~~ Trenso alias in toto seu prototo
lucro negotij sui principalis admittere Ju
dicio Officij pren Judicialiter ac Offre Con
demnavit Condemnatq; pren ulterioraq; sibi
per Judm hocce ea in Causa fieri et exe
qui postulavit et Judm Officij pren
Juri Comuni postulationeq; partis Actt utili
cite Annuendo in vim ejusdem Lucri Stime
hac in Causa obtent poenam Bonis decre
vit praesens decrevit pren q decernit et
sup Epis M Ubysz et G. Malewski Cttt disparent

ad publicandum eandem Baonis poenam supra scrum
Mlem Judlem Judlem addidit et deputavit Qui
Mlis satisfaciendo deputatione sua a Judicio Officij
presente habita memorata Baonis poenam modo
premisso obtenta ac ipsmet Gllcum Ubyz et G. Ca
rolum Malewski Citt presente in Tmo disparente esse
Banitos Juri Communi Contrarios et rebelles hic in Atrio
stubae Judlis ac in alijs locis Publicationi solitis presente
plurima nobilitate ad Judicia moderna sonumque Pu
blicum Congregata alta sua preconica et sonorosa voce
proclamavit Publicavit et ad notitiam omnium pro
tunc presentium in Dubiam deduxit de quo presentes Jae Mlis
e loco publicationis suum ad Judm rediens fecit rela
tionem post quam publicatus est premissum est Baonis
poenam Judm Officij presentem pro facienda Justa
presentum Juris Communis executione G. Burgrabium
Crone Plocense quemvis qui prius requisitus fuerit
facilius ve per partem Actt Conduci poterit addidit
et deputavit Qui G. B. C. Plocense Quivis exequendo
munus Officij sui Parendoque additioni a Judicio
Officij presente habita eandem executionem ad primam
partis Actt requisitionem Decrique presente exhibiti
onem facere et peragere debebit ac tenebitur idque
sub poenis Contra renitentes Officiales legibus Rni
Sancitis In Continenti M. R. G. Providus Valentinus
Michalak de Cierszewo Authus et Juratus palam
Rest Quia ipsi ad Citationem Literatus Legitt pro Tmis
presentem serviente editt Cone presentatus Citt et quidem G.
Malewski ad B. Malewo Cone vero M. Ubyz

ad

ad B: Niedarzyn Ultraq Fra Ida post Fm Nati
vitatis S: Joannis Baptistae Justa Datam in Cita
tione positam Anno praesenti detulit exportavit posuit
reliquit et de positione notificavit de quo praesenti
idem M: Fecit relationem

Bannitus Magnificus Szymanowski Capitt
Klonovien et Alij per Magnificum Cichocki

In termino hodierno exolatione Authentica
Castren Capitt Gostinensis per infra specificatum
Ministerialem Regni Gnedem recognita teno
ris sequentis Actum in Cro Gostinensi Feria Se
cunda Ante festum Sanctorum Petri et Pauli Apo
stolorum proxima videlicet Die Vigesima Septima
Mensis Junij Anno Domini Millesimo Septingen
tesimo Septuagesimo Quarto ad Officium Actaq praesentia
Castren Capitt Gostinensia veniens perso
nalite Mlis R. G. P. Stefanus Siara de Troszyn Au
thenticus et Jurat Publice nit sed Citationem Litterarum Authen
ticam infra Scriptam pro Judicijs Castren Capitt
Plocen Spectan de Seriae eiusmodi Onufrius in Sieprc
Bromierski Plocen Plonscen Radzikovien Capitt
Vobis Magnifico Szymanowski Capitt Clonien
Bonorum Więczenino et aliorum haeredem tum Gnoso
Jozefo Sochaczewski eorundem Bonorum Więczenino
Administratori necnon Laboriosis Antonio Dybiec et
Consorti tuae Principalibus parentibus Petro Joan
ni Matheo Filijs Catharinae Filiae Dybczakom Wale
riano Krysiak Francisko Zych Stanislao et Tome
Dymikom Nicolao Banasik ac Consorti tuae Casimiro

Lysy

Lysy Tomae Famulo agresti Quorumvis Nominum
Czupryna atq Lapsi Tabernatoris Więczeminen. itaq
Famulo de Bonis eisq Więczemino Subditis qui Pren
Citatione Arestamini l: ~~per qui de~~ de Personis Bonisq
vestris Gnaliter Omnibus Vigore Regiae et nostra qua
hac in parte fungimur Capitt authoritate manda
mus ut in terminis Querelar Causarq Officij Ju
dicijs Castren. Capitt Plocen. Feria Secunda proxi
mius ab hinc in Cro Plocen. celebrand. personali
ter peremptorieq comparealis ad Instantiam In
stigatoris Judicij Officij nostri eiusq Delator Mfici
Ignacij Cichocki libror Regni Metrices praefectidae
Bonor Troszyno cum Attinentijs Regalium Privile
giati Possessoris Domini tum Nobilis Fabiani Stotwin
ski Famuli ac Laboriosor andreae Dudek Simonis
Sutoris Victoris et Annae Ancillae Famulanti eius Jo
annis ac Consortis eius Sebastiani Catharinae Zytczyna
Matris et Ursulae Filiae Antonij Curialis et Joannis
aggrestis Famulor de eiusd Bonis Troszyno Subditor
ac alior Actorum qui et quidem Subditi actores in sui
vos vero Subditos Citt in vestri Dominor Authoritatibq
et Assistentijs in haerendo Obductionis suae Authori
interposite ac alijs querelis factis vel faciend. idq ex loco
Delicti Citt et hoc Advidendum et audiend. vos Citt et pre
sertim te Magnificum haered. et Gnosum admini
stratorem ratione Subditor vestror in Rigore non ten
tionis nec Justitiae per Mfici Actt pro infra exarandis
violentijs per actis Requisite Administrationis nec De
niq earand. Violentiar Vituperationis poenis pro Meritis
Merite legis puniri Statuitionem Instantaneam In

Inculpatorum Subditorum vestrorum assignari iam vero vos
statutos Subditos Licenciosos ratione Bonorum praefatorum
Troszyno animo patrandarum Violentiarum tumultuatim
cum Baculis et Axillis ac ramis super invasionis cuper
invadendo imprimis ad Tabernam condescensionis
ibidemque cum Subditis Actoribus nullius mali eventum spe
rantibus Rixarum excitationis Labsi Ioannis Famuli
Oppressionis feras eductionis enormiter concussionis
consecutionis ad locum prope Jacentem tractionis in
eodemque ad Lacu submergere attentationis Variorum hominum
huic tumultui adstancium multisque persuasionibus
intemperatum eorum fervorum solo Amore proximi Asti
gantium similiter tractationis auffugentium Sub
ditorum Actus in Secutionis Insecutorum sine omni consi
deratione converberationis Convulnerationis vix in
Vivis Relictionis expostat Casas Methonales Violenter
sui translationis ibidemque descendendo hominum tam inno
centum quam Morbo Oppressorum quam denique liberorum in
infantium Oppressionis humani prostrationis pedibus con
culcationis plurimisque Molestijs affectionis earundemque
Casarum varijs rebus Mobilibus depraedationis cuique Mfici Actus
ad Ecclesiam proficiscentem Infestationis aggravatio
nis honoris prostitutionis Nobilis Stotwienski Famuli
Actus vulnerationis enormiter concussionis e Viris
Suffere conationis aliarumque inexorabilium Violentiarum
et in Convenientiarum Inquisitionibus Probandis pera
ctionis poenis coercivis iuxta demeritum cuius libet
Delicti Actrici Concussiones et Vulnera inflicta ac
Damna Casata mente legis Bonificanda Decerni

cetera pro

Sub Actu Fol 2do pt Tm Scapularis B V Mar 1774.

Cetera pro Juris et Cause presen exientia Contra vos Statui et Sententiari Sitt Sigit termino d venienti patituri et Judicialiter responsuri Datum in Cro Plocen feria Secunda ante festum Nativitatis Sancti Joannis Baptistae proxima Scilicet Die Vigesima Mensis Junij Anno Domini 1774. in Bonis Swyniarij Curiaq ibidem sitta presen familia Curiali Sabbatho Proxime preterito Posuisse et De Positione Notificasse et Publicasse de Juris forma exactis Castren Capitt Gostinen rescriptum Sachocki Manu Propria Legit Grodzienski. locus Sigilli Castri eiusdem In Diem hodiernam Recte Cadente et Devenente partibus ipsis et quidem Mfico Ignatio Cichowski Regni Metricos praefectiva Domino adq Nobili Fabiano Stotwinski Famulo nec non Labris Andrea Dudek Simone Sutore Victore et Anna Ancilla Famulantibus Joanne et Consorte eius ac Alijs de Bonis Troszyno Subditis Actoribus pereunde Gnosa Stotwinski Famulum suo et Supra scriptor Domini et Subditor Nomine personaliter tandem quoniam Mficus Szymanowski Capitt Clonovien et Gnosus Jozefus Sochaczewski adq Labri Antonius Dybiec cum Consorte Parentes Petrus Joannes Matheus Filij et Catharina Filia Dybczaki ac Alij de bonis Wiązczemino Subditi Citt presen in termino disparent et se condemnare permittit proinde praefata pars Actorea Coram Judicio Officij presen comparentibus ~~et secum Judicialiter~~ et Terminum eundem hodiernum per totum Judicio r Moderno r tractum, legitime adtentans, memoratos citt ~~partes~~ ad Jus Juridicae Ministerialem Regni Gnalem providum Valen

tinum

Michalak de Cierszewo Actum et Juratum ~~tamen Comparentem~~ tribus et Ultra Juris Formam vicibus quatuor Clamatos et Vocatos non tamen Comparentes et hoc ratione attentatarum violentiarum admittente Judicij Officij praesentis Judicialiter ac Officiose condemnavit Condemnatique praesentibus ulterioraque sibi per Judicium hocce ex in Causa fieri et exequi postulavit et Judicium Officij praesentis Juri Communi postulationique Partes Actoreae ut licite Annuendo poena Bannitionis supervisae Mfico Szymanowski Capitt Clonovien et Gnoi Joseph Sochaczewski adque Subditis de Bonis Wiączemino Citt praesenti in termino Disparentes Decrevit praesentibus Decernit et ad publicandam eandem Bnis poenam suprascriptam Ministerialem Judicialem addidit et Deputavit qui Mtis fatis faciendo ~~obligationis~~ deputationis suae Judicio Officij praesentis habite memoratam Bnis poenam modo praemisso optentam ac eosdem met Citt praesenti in termino Disparentes esse Banitos Juri Communi Contrarios et Rebelles hic in Actio Stabe Judicialis ex in alijs locis publicationis Solitis praesenti plurima Nobilitate ad Judicium Moderna Forumque publicum congregata Alta sua preconica et Sonorosa voce proclamavit publicavit et adnotitiam omnium pro tunc praesentium in Dubium Deduxit de quo praesentem idem Mtis suum ad Judicium

Rediens Fecit Relationem. ut premissum est postquam publicatis Bannitionis poenam modo premisso ostentam Judicium Officij praesentis pro facienda vacata prescripti Juris communis executione ad Mficum Capitulum seu Mficos locorum Capitulum sub cuius vel quorum Jurisdictione praefati Citati cum Bonis suis Resident et Consistunt Remisit Remittitque praesentibus.

Dilatio Inquisitionis Inter Gnosos Maliszewskie et Zochowski.

In Causa et actione Judiciaria infrascripta inter G. Laurentium Zochowski, actum ab una et GG. Mariannam de Pomianowskie primi olim G. Thomae Zochowski ex post voti Secundi G. Benedicti Malewski alias in vicem Conjuges et quidem Contentem Cittam in assa Mariti inhaerendo Maaem authentice factae, ad Jdm officij praesentem Parte ab altera Cittas pro eo quatenus ipsi L. Helenam ex L. Haeva actum subdita progenitam Filiam usurpando ipsius quandam Proprietatem Subditatus ad ipsos avocatum ad multas requisitiones non extraditam unam Carentiam Laboris ab eadem Subdita provenientem extradant quare Citantur ad videndum et audiendum ipsos ad extraditionem quasdam Laberiosae Haeve actum Subdite apud ipsos existentis una cum Carentia Laboris Sententia Judicij Officij nostri Stringi extraditionem Instantaneam demandari alias Citterie eadem praemissa Jusius in se obloquendum in Diem hodiernam recte Cadendum et devenientem partibus ipsis utrisque et quidem Gnoso Laurentio Zochowski actum personaliter et Gnosis Marianna de Pomianowskie primi olim Gnosi Thomae Zochowski ex post voti

secundi

ad Psens J. Benedicti Maliszewski in viam Conjugibus Cittis per eundem J. Maliszewski maritum suo et Contis suae nomine Pltr Coram Judicio Officij Psens Comparens et secum Judlitr Controvertens quar partium Controversijs in Jdm suum Inducti exauditis Jdm decidendo Cittenem Partis actoreae Parti Cittae suum ad Jdm edicti suspensa Decisione Causae Psens ad affectationem Partis actoreae, Dedit et Concessit dilationem inquisitionis parti utriq in probationem et reprobationem obiector in sequens quaerelar Castrens Capitis Plocens Trnus Fa Secunda prius et proximus ab hinc in Cro Plocens celebrandae educendae Conservando Trnum Partibus memoratis utriusq in palleyatis judicijs suis sine quavis adcitatione comparendi paratum peremptorium In Continenti M.R.J. Providus Valentinus Michalak de Cierszewo authus et juratus palam Dixit Quia ipse Cittenem literatis sigillatis pro Judicijs Psens Servens edicti Contra Cpfatis Cittos ad Bona Karlowo Fa Secunda ante Fm Sanctae Margarethae Virginis et Martyris Anno Psens detulit expertavit pecuit reliquit et depositione notificavit deque Psens Jdem Mlis fuit relationem.

Banitus G. Smolenski p M.M. Zorawskie et G. Goszczynski

In Trno hodierno ex Dilatione majoris in ante actis Judicijs Officij Psens parti Infrascriptae Citatae receptae et per Judicium Officij praesens ad sequens Quaerelar Crens Capitis Plocens ut pote modernus cum Trni in Obice Contento Lma Conservatione facta data et Concessa et hoc In Causa et actione Judiciaria Infrascriptae

Inter

Inter Instigatorem Judicij Officij nostri ejusq Delatores
~~tores~~ Maes Ludovinam de Kesinskie ott mci Pauli
Zorawski Subdapiferi Orszanen relictam Contem
Viduam matrem, tum Bartholomaeum et Anto
nium Filios Zorawskie Subdapiferiae Orszanen
nec non Gsum Valentinum Goszczynski Bonor
Kleniewo administratorem actt ab una, et
Gsos Antonium et Joannem Smolenskie Inhae
rendo protestationibus Coram actis authoris
Rni facto ad Judicium Officij Psem parte ab
altera Citato Idq pro Eo. Quia Ipsi et Principue
Gsus Antonius Smolenski Citato Damnaplu
rima in frumentis et pratis Inventarijs suis
tam Subditis de Bonis Kleniewo quam et
suis actt Intulit, eosdemq Subditos Klenieviens
aggravavit. Concussit, hisq oppressionibus
se se non Contentando suprascripto Gsum Joan
nem Smolenski Filiastrum suum Citto ad
oppressionem suor actt subordinavit cum
quo subordinato Ipsi utriq Citato eosdem actt
Laeserunt Diffamarunt Diversas Commi
nationes pallarunt rixas et Contentio
nes cum Subditis Klenieviens extiterunt
Gsum Goszczynski actt cum evibrata Framea
In Oppido Bilsk tempore Nundinar Ipse
G. Joannes Smolenski oppressit, Concussit
vulnera in Obductione specificato Infli
xit Laesit Diffamavit, insuper subalter
no Tempore adveniendo ad Bona Kle
niewo actt Possessioni subjecto Equam
valoris ad minimum Centum quadragin
ta Florenorum Polt vi et violenter Interce
pit, et eandem ad multas amicabiles requi
sitiones restituere renitet, Quam obrem
Citantur ad videndum et audiendum Ipsi et quidem
Gsum Joannem Smolenski ad Instantaneam

extraditionem

extraditionem supra posito Equae per Ipsos
de Bonis Klemiecio violenti Studio In
tercepto sententia Judicij Officij nostri
stringi Parentiam Labor ab eadem Equa
Intercepto per Ipsos bonificanae decerni
ratione vero mentionato equae violen
ter Interceptioni suprascriptarum vio
lentiarum et oppressionum per actionis
eosdem citto poenis ~~di~~distinctis juxta
Dementum facti et Delicti puniri
caetera pro exigentia Legis et Justi
tiae statui Decerni et sententiari alias
Dilatione eadem praemissa furius Inse
obloquens in Diem hodiernam recte
Cadens et devenienc Partibus Ipsis et
quidem acto per Gsum Valentinum Go
szczynski suos et alios acto nunc pltes
Citta pro Interesse Gsi Antonij Smolin
ski Citatt per eunde pltes, et quoniam
G. Joannes Smolenski Citatus praesens In
Trno ad attentanae Juramentum su
per Incorruptionem Tertium per acto
partem praestari Debitt non comparet
qui nimo Condemnare se permittit
Inde ~~super eos~~ praefato Pars acto Coram
Judicio Officij praesens pltes Comparens
et Trnum eunde hodiernum per totum
Judicior modernor Tractum Ctme atten
tans memorato Citatus ad ~~Jud~~ Jus Juri
dice per Mtem Rm Glem Providum Va
lentinum Michalak de Czerszewo authen

Assurato

et Juratt Tribus et ultra Juris formam
vicibus quatuor clamatt et vocatt non
tamen Comparen in Lucro abusus ulterio
ris beneficij in post educenae Inquisitio
nis, alias In toto seu pro toto Lucro Ne
gotij sui Principalis admittenc Judicio
Officij Pœnae judliter ac Officiose Conde
mnavit Condemnatq Pœnae ulterioraq
sibi per Judicium hocce ea In Causa fieri et exequi postu
lavit, et Judicium Pœnae Juri Com
moni Postulationiq Partis actt utiliciter
annuendo In vim ejusdem Lucri Ltmae
hac in Causa obtenti Pœnam Baonis
super eodem Gso Smolenski citatt Pœnae In
Tmo Disparenc Decrevit Pœnaq De
cernit, et ad publicanae eanae Baonis
Pœnam suprascriptt Mlem Judlem addi
dit et Deputavit, qui Mlli satisfaciendae
Deputationi suae a Judicio Officij Pœnae
habitt memoratt Baonis Pœnam mo
do Pmisso obtentt ac eunae met Gsum
Smolenski citatt Pœnae in Tmo Dis-
parenc esse banitum Juri Communi
Contrarium et rebellem ~~in~~ hic In atrio
stabae ~~Judlis~~ Judlis ac In alijs locis Pu
blicationi solitis Pœnae plurima No
bilitate ad judicia moderna forumq
publicum congregatt alta sua Pconica
et sonorosa voce Pclamavit publicavit
et ad notitiam omnium Pptane Pœnae
In Dubiam deduxit de quo Pœnae Jae
Mlli e loco Publicationis suum ad Ju

dicium

Judicium rediens fecit relationem
post quam publicatum permissum est Ba
nitionis poenam Judicium Officij Pzene
pro faciendo juxta praescriptum Juris
Communis executione G. Burgrabium
Crene Plocene quemvis qui prius requisi
tus fuerit facilioque per Partem acto
Conduci poterit addidit et deputavit
qui G. Burgrabius Crene Plocene quivis
Exequendo munus officij sui parendoq
additioni a Judicio Officij Pzene habito
Eamque executionem ad primam Partis acto
requisitionem Decretiq Pzene exhibitionem
facere et peragere Debebit ac tenebitur
Idq sub poenis Contra renitentes Officialis
Legibus Rni Descriptis

Dilatio Inquisitionis Inter GG Czeszewskie Sigil
In termino hodierno ex adiutatio Literarum Crene
Capitis Plocene cujus tenor Sequitur talis Onu
phrius Jnt Sepre Brominski Plocene Plonsene
Radziwiene etc Capitis Vobis Nobilibus alber
to Kowalewski et Theresiae Kto bukowska
Juvian Conjugibus de Persona Bonisq vestris
gnaliter omnibus vigore Regio et Nostra qua
hac in Parte fungimur Capitis authoritate man
damus ut in Terminis Querelarum Causarumq Officij
Judicij Feria Secunda prius et Proximus ab hac
in Cri Plocene Celebrandis plene ac peremptorie
Compareatis ad Instantiam Gri Ludovici Cie
szewski Acto qui et quidem Contem In assistentia
mariti post Translapsum Terminum seu Termini ad pa
ratum pecunia paratus Condemnationes Pa
ratusq Remissiones ab Officio Executionali ad
Judicium Pzens facto adiutat idq in Causa

ratione

ratione per vos et quidem te N. Kowalewski
maritum assumpto apud acto annuli obsequio
et eodem non continuato recepta tamen terme
pro totali anno recompensa mercede aria quotam
Quadraginta Tyne in spatio Quinque Septimanarum
post inhoatum servitium alienationis per te
Antem vero modis adinventis manti a servitio
avocationis sui acto in praestando servitio Ela
sionis et in percepta mercede injuriationis
alias pro cessu furiae praemissa Edisserem ulte
rius vobiscum Ea in Causa jure procedi ratio
ne praemissarum poenis puniri refutationem mercedis
et quotannam a subditis Stanislao Sutore pro liquoribus
Quinque Tyne Martino Quatuor Tyne acce
ptarum decerni Insublationem processus per ducti
cursivas poenas sententiari Litis expensarum refu
sionem statui praesentem sitis Termino parituri et
responsuri Datum in Civitate Plocensi F. 2da ante
Festum Nativitatis S. Joannis Bstae proxima anno Dni 1774
In Diem hodierna recte Cadente et deveni
ente partibus ipsis utrisque et quidem Gro Ludovico Cie
szewski acto per Gsum Adamum Mitodrowski
Coram Judicio Officij praesentem Comparente et Secum
Judicialiter Controvertente quarum Partium Contro
versij In Judicium suum inductis Exauditis
si quidem Nlis albertus Kowalewski et Consors
Ejus processu summario ut pote trinis condemna
tionibus et quidem prima post Festum Visitatio
nis G. V. Mariae 1760 Anno altera in lucro ul
terioris favendae Executionis post Idem Festum
Visitationis G. V. Mariae in anno 1761 Tertia
vero in lucro ultimariae post Dnicam Jubilatae
1765to Anno Omnibus Terijs Secundis in Judi
cijs Officij praesentis ex Parte acto super Ejusdem G. G. Ko
walewskiae Citto nunc Etiam dispareat ratione per
Eundem G. Kowalewski assumpto apud acton obsequio

obsequio et eodem non continuato receptaq Terme
pro totali anno recompensa et satisfactione in
Quinque Septimanis post Inchoationem Servitij
alienationis per Contem vero modis ad inventis
mariti avocationis ex inde acto in prestando
servitio elusionis et Injuriationis obtento et
publicato sufficienter et plenarie esse Convicti
probantur proinde Judicium officij presens Parti acto
negotium ~~[illegible]~~ inducere mandat in inductione negotij
Judicium officij presens Citationem Parti acto
Parti Cit suum ad Judicium Edit decidendo ad
affectationem Partis acto Parti utriq dedit et
concessit Dilationem requisitionis super Contenta
Pro ationis et Citationis Parti acto insequens
Querelam Cren Capit Plocens Termini Feria Secunda
prius et proximus abhinc in Cri Plocens ale
brandi Edictum conservando Termum Partibus memorat
utriq in Pallegatis Judicijs suis sine quavis
adiutatione Comparendi paratum peremptori
um In Continenti Mbis Rn G P Valentinus
Michalski de Cierszewo authus et Jurat
palam vit Quia ipsi Citationem Literat
sigill pro Termis presens Serviens Edit Cons
Cons ~~[illegible]~~ ad ad B Przybojewo Feria Ctia
ante Fm Nattis S Joannis Bstae proxi
ma Anno presens detulit expectavit posuit
reliquit et depositione notificavit de quo presens
Jdem Mbis fuit Relationem

Banitjos G Succeros ac relicta ob G Sigmiętkoski
+ GG Pruszczynskie

In Causa et actione Judiciaria infrascrta Inter
GG Marcinnam de Sigmiętkoskie et Stanislaum
Pruszczynski invicem Conjuges ac Catharinam
itidem de Sigmiętkoskie relictam Viduam et Suc

ceros

ob G Niedziałkoski et quidem Contem in Assa ejusdem
sui manti Act ab una et relict et Successores ob
G Sięmiętkoski Inhaerendo Mavoni Coram Actu au
this Rni facto ad Judicium officij praesentem parte
ab altera Citat idq pro eo Quia ipsi Sortem
Br Sięmiętkowa conjug Actu haereditate post ob Parentem
derelicto per ob praefat G Josephum Sięmiętkoski ipsorum
Parentem in Possessionem sui apprehensam nullo
Jure ad hucusq in Possessione sua tenentur
Fructus et proventus ex Eadem Sorte tam ob Ips
Parens quam et Ipsimet nulliter percipiunt
Inseminationes in eadem Sorte extantes depelicle
runt aedificia desolarunt Inventaria acto
tam supellectilem Domesticam de integro
dispenserunt Borras ad hasce Sortes spectantes
excinderunt supineq devastarunt Quare Citan
tur ad videndum et audiendum Ipsos ad dandum Cal
culum ex Proventibus ejusdem Sortis indebite per
aliquod decem Annos praecepto Sententia Judicij Officij
praesentis stringi Condescensionem in Puncto
dandi Calculi de percepto Proventibus ex Eadem
Sorte quovis modo pulsatam aedificiorum desola
tionis ac Borrarum ad Eadem Sortem Spectantes excisionis
assignari Litis expensas Refundi acid quod Juris
et Justitiae erit deudi et Sententiari Alias Cita
tione eadem fusius praemissa inse obloquentem in diem
hodiernam recte Cadentem et devenientem partibus
Ipsis et Quidem G Stanislao et Marianna de Się
miętkoskie Pruszczynskie invicem Conjugibus
ac Catharina itidem de Sięmiętkoskie Relicto Con
te Viduae et Successoribus ob GG Niedziałkoski
actu per Eundem G Stanislaum Pruszczynski suo et
suprascriptorum suorum Nne praenaliter et Quoniam
Relicta et Successores ob G Josephi Sięmiętko
ski praesenti in Termino disparent et se Condemna
re permittunt proinde Praefatus Pars Actu Coram

Judicio

Judicio Officij Pœnitis pnaliter Comparens et
Trnum Eunq hodiernum per totum Judiciorum
modernorum tractum Legitime attentans memo
rat Citat Per MRGP Valentinum Michalak
de Cierszewo Authum et Jurat Tribus et
ultra Juris Formam Vicibus Quatuor Clamat et vocat non
tamen Comparens et hoc ratione sortis Bn Sig
miętkowo Insemnationum depditionis
edificiorum desolationis Alias in Toto seu pro
toto Lucro Negocij sui Principalis ad-
mittens Judicio Officij pœnis judter ac offerre
Condemnavit condemnatq pœnis Ulterioraq
sibi per Judicium hocce ea in Causa fieri
et exequi postulavit et Judicium Officij pœnis
Juri Communi Postulationiq partis Actuali
ter annuendo in vim ejusdem Lucri hac in
Causa obtent sup Ejusdem relicta et Successoribus
Ob G Josephi Sigmiętkoski Citat pœnis in
Trno disparens decrevit pœnis decernit et
ad publicandum Eandem Baonis Pœnam addi
dit et deputavit Qui Mlis satisfaciendo de
putationi suae a Judicio Officij pœnis habitis
memorat Baonis pœnam modo pmisso
obtent ac Eosdem met relict et Successores
pdicti G Sigmiętkoski Citat pœnis in Trno
disparens Juri Communi Contrarios et re
belles hic in Atrio Stubae Judlis ac in alijs
Locis Publicationi solitis pœnis Plurima No
bilitate ad Judicia Moderna Forumq Publi
cum Congregata alta sua pœnica et sonoro
sa Voce proclamavit publicavit et ad Notitia
am omnium protunc pœnis indubiam deda
xit de quo Præsens Jd Mlis eloco Publicationi
solitis suum ad Judicium rediens fecit Relatio
nem Postquam Publicat ut pmissum est
Baonis Pœnam pro faciendo juxta Præ

scriptum

scriptum Juris Communis Executione G Burgrabbium quemvis Crenz Plocenz Qui prius requisitus fuerit facilius ve per partem Actis conduci poterit addidit et deputavit Qui G Burgrabius Cantrenz Plocenz quivis exequendo munus Officij Sui parendoq addi tioni ac Judicio Officij Crenz habitis Eandem Executionem ad primam Partis Actis Requisitionem Decenq Crenz exhibitionem facere ac peragere debebit ac tenebitur idq sub poenis Conz renitenz Officiales Legibus Rni sancitis In Continenz MRGP Valentinus Michalak de Cierszewo Authus et Jurat Palam rest Quia Ipse Citationem Literatis Sigillatis pro Judicijs Crenz Servienz Edictis Conz Pfatis Citatis ad Bona Sięmiętkowo Illium Fra 2da post Fm Nattis Sancti Joannis Baptae Anno Crenz Detulit exportavit posuit Reliquit et Depositione notificavit de quo Crenz Jdz Mtis fecit Relationem

Bannitus Infidelis Herz Berkowicz Judaeus Plocenz

In Trno hodierno ex adatatione Literali Crenz Capitis Plocenz Cuius tenor Sequitur Eiusmodi Onuphrius in Sapi Bromierski Plocenz Plocenz etc. Capitis Tibi Perfido et Infideli Herz Berkowicz antecacto Tabernae in Bonis Dragan Littae Aredatori de Persona Bonis tuis gnaliter omnibus mandamus ut in Trnis Quaerelar Causarij Officij Judicijs Crenz Capitis Plocenz Fra Secunda prius et Proximius abhinc in Cro Plocenz Celebrandae pltes ac peremptorie Compareas ad Instantiam Gri Alberti Nowacki Actis qui te Inhaerendo Maoni Suae Coram Actis Authis Rni facta Citat Sepotius Loco peragendae Executionis paratum Condemna

tionem Parotosij quoscis Trnos et Juris Gradus
adiectat ad videndum et audiendum te ad Solutionem Summae
Centum Septuaginta Florenorum Polonicalium ex Summa
Majori Ducentorum Florenorum Polonicalium pro Arenda Pro
pinationis in Bonis Dragari pro tunc Possessioni Te
nutariae sui actu Subjectae per te tentae Constitutae Arestum
Una Cum Provisione provenientium nec non extraditionem
Carbasilentij Cubitorum Triginta Trium Dolliorum Cere
visiae nec non Quartae Partis ex Bove Carnis ac Pondo
sevi juxta Conventionem secum Actore facto Sententia
Judicij Nostri Stringi Solutionem Instantaneam
demandari extraditionem Rerum praenominatarum
decerni ~~[illegible]~~ In Sublationem vero Conde
mnationis Superte obtentae poenis mentae Legis Mul
cturi ac id quod Jus et equitas poposcerit Contra te
Statui decidi et Sententiari Sis Itaque Trno advenientium
pariturus et Responsurus Dato In Cro Plocen
Tra Secunda post Dm Invocavit Quadrem Pro
xima Anno Domini 1775 In Diem hodiernam
Recte Cadentium devenientium et Gro Alberto Nowacki Acto
pltes tandem quoniam Perfidus et Infidelis Hers Ber
kowicz Incola Plocen praesens in Trno Disparet et se
Condemnare permittit proinde praefato Pars actorea Co
ram Judicio Officij praesens pltes Comparens et Ter
minum Eundem hodiernum per totum Judiciorum Mo
dernorum tractum Lme attentas memorato Cito Dispa
rentium ad Jus Juridice per Mtem Rni Gnalem Providum
Valentinum Michalak de Czerszewo Actum et Jurato
tribus et Ultra Juris Formam vicibus Quatuor Clamato
et vocato non tamen Comparentium in lucro Ulterioris For
tij faciendae Executionis et hoc ratione Solutionis Summae

alius in toto seu pro toto lucro negotij sui Prin
cipalis admittens Judicio Officij praesens Judaeus ac
Officiose Condemnavit Condemnatus praesens Ulterioraq
Sibi per Judam hocce ea in Causa fieri et exequi po
stulavit et Judam Officij praesens Juri Communi Po
stulationiq Partis actoreae Utilitate annuendo in vim Eiusdem Lucri
Lmi hac in Causa Obtenti poenam Bonis Super
Eod Cittto Disparens decrevit praesens decernit et ad Pu
blicandam Eadem Bonis poenam Suprascriptum Mtem
Judicialem addidit et Deputavit qui Mtis satisfacien
do Deputationi suae a Judicio Officij praesens habitae Me
morata Bonis poenam ac Ipsumet perfidum et In
fidelem Herz Berkowicz Judaeum ~~Plocen~~ Cittum
Disparens esse Banitum Juri Communi Contrarium
et rebellem hic in Atrio Stubae Judicialis ac in alijs
locis Publicationi solitis praesens Plurima Nobilitate
ad Judma moderna Forumq Publicum Congre
gata alta sua panita et sonorosa voce proclamavit
publicavit et ad notitiam omnium protunc praesens
in Dubiam Deduxit de quo praesens Jd Mtis et loco Pu
blicationis suum ad Judam rediens fecit Relatio
nem post Quam Publicam ut praemissum est Bo
nis poenam modo praemisse obtentam Judam Officij
praesens pro faciendo Juxta praescriptum Juris Com
munis Ulteriori Sortis faciendae Executionis Gnum Burgra
bium Cren Plocen Quemvis qui prius requisitus fue
rit faciliusve per Partem actoream Conduci Potent
addidit et Deputavit qui Gnus Burgrabius Cren Plo
cen satisfaciendo Deputationi suo a Judicio Officij
praesens

habita Eadem Ulteriorem fortem Faciendae executionem ad primam Actae Requisitionem Decrimq. praesentem exhibitionem facere et peragere debebit ac tenebitur idque sub poenis Contra renitentes Officiales Legibus Regni descripta In Continenti Mtis Regni Generalis Providus Valentinus Michalak de Czerszewo Authus et Jurato palam Rvit quia Ipse Citationem Literalem Sigillatae pro ~~Trinis~~ Judicijs praesentem Servien. edite Contra praefato Cite ad Oppidum Plonsk Domumque Citti in Platea Judaica Sitta Juxta Datum In adcitatione posita Anno praesentem detulit exportavit posuit reliquit et De positione notificavit de quo praesentem Jae Mtis fecit Relationem

Banicus Gnus Kęsicki per Gnum Ryhaczewski

In Imo hodiemo ex adcitatione Crone Capitt Plocene cujus tenor sequitur talis Onuphrius in Siepre Brominski Plocene Plonscene etc Capitt Tibi Gno Adamo Kęsicki de Persona Bonisque Tuis Generaliter Omnibus Vigore Regio et Nostra qua hac in Parte fungimur Capitt authoritate Mandamus ut in Imis Querelarum Causarumque Officij Judicijs Fra 2da prius et proximius ab hinc in Cro Plocene Celebrandae plus ac peremptorie Comparas ad Instantiam Gni Stanislai Ryhaczewski Actt Qui te inhaerendo Lero certo Manuali Citat seu potius ad paratum decerum injunctae personalis Comparitionis et hoc in Causa ~~respectu~~ ratione ~~Summae~~ Quotae Triginta Octo Tynae Polonicalis ab Actt per te Citt accomo-

date

datæ non Solutionis alias processu fusius promissa
ediserent adcitat ulterius te cum ea in Causa ju-
re procedi Solutionem quotæ injungi litis
expensas refundi Cetera pro Causæ exigen-
tia statui et sententiari dis Trmo adveni-
ent pariturus et responsurus Datt in Crō
Plocen Trā Secunda ante Festum Nattis
S. Joannis Baptistæ Anno Dñi 1774
In diem hodiernam recte cadent et devenient Par-
tibus Ipsis et Quid G Stanislao Rykaczewski
Actt pltr et Quoniam Ejus Adamus Kisicki Actt
pseni in Trmo Disparet et se condemnare permitt
proinde pfatt Pars Actorea Coram Judicio Offi-
cij pseni pltr Comparens et Trmum hodiernum
per totum Judiciorum Modernorum tractum Utme
Attentans memoratt Cttt ad Jus Juridice per
Mum Rm Gnalem Providum Valentinum Mi-
chalak de Ciersuwo Authent et Juratt tri-
bus et ultra Juris formam vicibus quatuor
Clamatt advocatt non tamen Comparent
et hoc ~~rato~~ ratione non Solutionis Quotæ
Alias in toto seu pro toto lucro negotij sui
Principalis admittent Judicio Officij pseni
Judiciter ad Officiose Condemnavit Condemnatq
pseni ulterioraq sibi per Judm hocce Ea in
Causa fieri et exiqui postulavit et Judm
Officij pseni Juri Communi postulationiq
Partis Actoreæ uti vicite annuendo Pœnanam
Sm Vim Ejusdem lucri Utme hac in Causa Obtenti

Baonis super Eod Gto Adamo Kesicki Citt
disparent ~~p sent plurima Nobilitate al~~
decrevit p sent decernit et ad publicandam
Eand Baonis Pœnam Supraserum Mlum
Judlem addidit et deputavit Qui Mlis
Satisfaciendo deputationi Suæ a Judicio
Officij p sent habitæ memoratt Baonis pœ
nam ac Ipsmet Esum ~~Adamum~~ Kesicki
Citt p sent in Imo disparent esse Banitum
Juri communi contrarium et Rebellem
~~alta sua preconica et~~ hic in atrio Stubæ
Judles ac in alijs locis Publicationi solitis
p sent plurima Nobilitate ad Judicia moder-
na forumque Publicum Congregata alta
Sua preconica et sonorosa voce proclamavit
Publicavit et ad notitiam Omnium pro tunc
p sent indubiam deduxit de quo p sent Jdl
Mlis eloco publicationis Suum ad Judm re-
diens fecit relationem Post qm Publicatt
ut p missum est Banitionis Pœnam Judm
Officij p sent pro faciend Juxta p scrum
juris Communis Executione G.B. ~~loci p sent~~ Gen Plourd
Quemvis qui Prius requisitus fuerit facili-
usve ~~p~~ Partem Actoream conduci poterit
addidit et deputavit Qui G.B. loci p sent
Exequendo munus Officij sui Parendoq
aditioni a Judicio Officij p sent habitæ

Eand

Eand Executionem ad primam Partis Actoreae requisitionem decrig pnt exhibitionem facere et peragere debebit ac tenebitur idq sub poenis contra renitentes Officiales Regibus Rnis descriptis In continenti MRGP. Valentinus Michalak de Cieszewo authent et Jurat Palam vit Quia Ipse Adcitationem literat Ligitt pro Trnis pnt servient edit ant pfatt Cttt ad Bona Rudowo juxta Datt in Adcitatione positt Anno pnt detulit exportavit posuit reliquit et depositione notificavit de quo pnt Jd Mlis fecit relationem

Dilatio Majoris inter GG. Rykaczewski Lasocki et Mieczynski

In Trno hodierno et ex adcitatione Literatt Crone Capitt Plocen cujus tenor sequitur talis Onuphrius in Siepre Bromierski Plocen Plonsken etc Capitt Vobis Gnis ~~Wil~~ Vilchelmo Lasocki Adamo Mieczynski et Marianae Lasocka Conjugibus de personis Bonisq vestris qualiter Omnibus Vigore Regio et Nostra qua hac in Pte fungimur Capitt Authoritate Mandamus ut in Trnis Querelar Causarq Officij Judicijs Tra Vda prius vel proximius ab hinc ios Oro Plocen Celebrand pltr ac peremptorie Comparentis ad Instantiam Gnis Stanislaj Rykaczewski Actt Qui Vos et Quid Maritatam Cttam in Assia Ejusd Mariti Tui inhaerend

Maalu

Mãtioni Coram actis Authenl Rñi facultl
Citat seu potius ad Paratos Anteriores Ter-
minos Paratum Decrum Comprobationis
Juratorie sibi Actt injunctae adcitat idq
advidend et audiend Vos ad restitutionem
frameae cum frustis argenteis per ott Gsum
Josephum Lasocki Fratrem Vestri Germa-
num ab actt accomodate. non tamen resti-
tuta vel in defectu restitutionis ad Solutio-
nem Valoris Sexaginta Tynl Polonicatt sen-
tentia Judicij Nostri Stringi litis expen-
sas refundi cetera pro Causae exigentia
contra Vos statui decerni et sententiari litis
Trno advenient parituri et Judliter respon-
suri Datt in Crõ Plocenl Frã Vda ante Fe-
stum Nattis Sancti Joannis Baptae pxa
Anno Dñs 1774 In diem hodiernam rate
cadent et devenient Partibus Ipsi Utrisq et
Quid Gsõ Stanislao Rykaczewski Actt pltr
et GG. Vilhelmo Lasocki et Adamo Mil
uynski ac Marianna Lasocka invicem
Congibus Cittis per Gsum Mathaeum Krzy
wkowski Coram Judicio Officij psent Compa-
rent et secum Judliter controvertent Quam
Partium Controversijs in Judm suum Indu-
ctis Exauditis Judm hocce Adcitacionem
Partis Actto Parti Cittae suum ad Judm
edett decidendo ad repositionem Com

parent

parent a Gro Vilhelmo Lasocki Citto pro ut Gnus Lasocki Causas suas Majoris importantiae in Judicijs Crent Vyssogrodient attentat Eid Citto dedit et Concessit Dilationem Majoris Quam in sequent Querelar Crent Capitt Plocent Trnis Fra Ida prius et proximius ab hinc in Cro Plocent celebrandis literatorijs Documentis probare debebit ac tenebitur Conservando Trnum Partibus memoratis utrisq in pallegatis Judicijs suis sine quavis adcitatione Comparendi Paratum Peremptorium In Continenti M.R.G.P. Valentinus Michalak de Cierszewo Authent et Jurat Palam rit Quia Ipse Adcitationes Literat Ligitt pro Trnis Psent serient editas cont Psatt Cittos et quid cont Gnum Lasocki ad Bona Jarocino cont vero Gnos Milczynskie ad Bona Psary Fra Tertia post Festum Nattis S. Joannis Baptae Anno Psent detulit exportavit posuit reliquit et depositione notificavit de quo Psent Jd Mlus fecit Relationem

Communicatio Documentor inter GG. Gosciekie et Kisielewski

In Causa et actione judiciaria infrascrta inter Gnos os Gregorium Parentem et Franciscum Filium ex ot Gnosa Theresia Gosciecka quondam Gnos Hiacinthi Gosciecki et Rosaliae Swiezawska Conjugum Filia procreat Kisielewskie Act ab una, et Gnos Bathasarum

Gr

Gościcki olim Josephi Filium et Mathiam ac Ma-
gdalenam Gościcka olim Thomae Filiam su-
prascripti Gsi ~~Balth~~ Balthasari Gościcki
Filiastram Conjuges Zaborowskie et et qui-
dem Contem in assia mariti Inhaerendo Inscri-
ptioni Authe coram Actis Crem Bobrovnicen
Recognitae ac alijs documentis Causam Psen
enuclean ad Judm Officij Psen Cte ab al-
tera Cilo idq pro eo Quatenus Ipsi Summam
Centum Quinquaginta Tyn ex Summa ma-
jori Trecentos Tyn in rem olim Gsae Rosaliae
Swizawska suprascripti Gsi Hiacinthi
Gościcki Contis Jam vero Gsi Francisci Kisie-
lewski Filij Aviae per olim Gm Josephum
Gościcki Ipsorum Gsorum Balthasari Gościcki Pa-
rentem, jam autem Gsae Magdalenae de Go-
ścickie Zaborowska Avum Actis Crem Bo-
brovnicen modo simplicis debit in Bonis
Kozłowko et Mlice expendenda provisione In-
sera provenien se Actis Gm Franciscum Kisie-
lewski Filium erga Gm Andream Gościcki
Avunculum cum provisione ad alterius tantum
accreta concernen solvant et realiter enume-
rent Quare Citantur ad videndum et audiendum
ipsi ad Solutionem Premissae Summae Centum Quin-
quaginta Tyn una cum provisione ab eadem provenien
Sententia Judicij Psen stringi Solutionem Sum-
mae cum provisione provenien indilatae assignari
Litis expensas refundi ac id quod Juris erit Con
ipsi statui et Sententiari Alias Citatione eadem
Premissa Fusius in se obloquen in Diem hodiernam
recte Eadem et devenien Partibus ipsi utrisq

et quid

et quidem Gnosis Gregorio Parente et Francisco Filio Kisie-
lewskie Actt per Eundem Gm Kisielewski Parentem suo
et Filij sui nne pltor, et NN. Balthasaro Gosciki, Ma-
thia et Maydalena Gosciska Conjugibus Zaborowskie
Citt per Gm Gosciki suo et alior Citt nne pltor Judm
officij Psen decidendo Citaonem Ptis Actt suam
ad Judm edito ad affectaonem Ptis Citte dedit et
concessit Dilationem Communionis Documen-
tor Utrique Parti mente Legis per Summarium
conscribendor et ad Pscripto ejusdem Legis insequen
Querelar Cren Capito Plocen Trnis Fa 2da prius
et primius abhinc in Cro Plocen celebrand sub-
sequend Conservando Trnum Partibus memorat
utrisq in Pallegat Judicijs suis sine quavis
ad citaone Comparendi parat peremptorium
In continenti M.R.G. Providus Valentinus Micha-
lak de Cierszewo Authen et jurat palam rvit
Quia ips Citt Literat sigillat p Trnis Psen
servien edito Con Pfat Citt ad Bona Kortowko
Fa 2da post Trn Nativitatis S. Joannis Bapte
proxa anno Psen detulit, exportavit, posuit
reliquit et depositione notificavit de quo
Psen Idem Mlis fecit Relationem

C

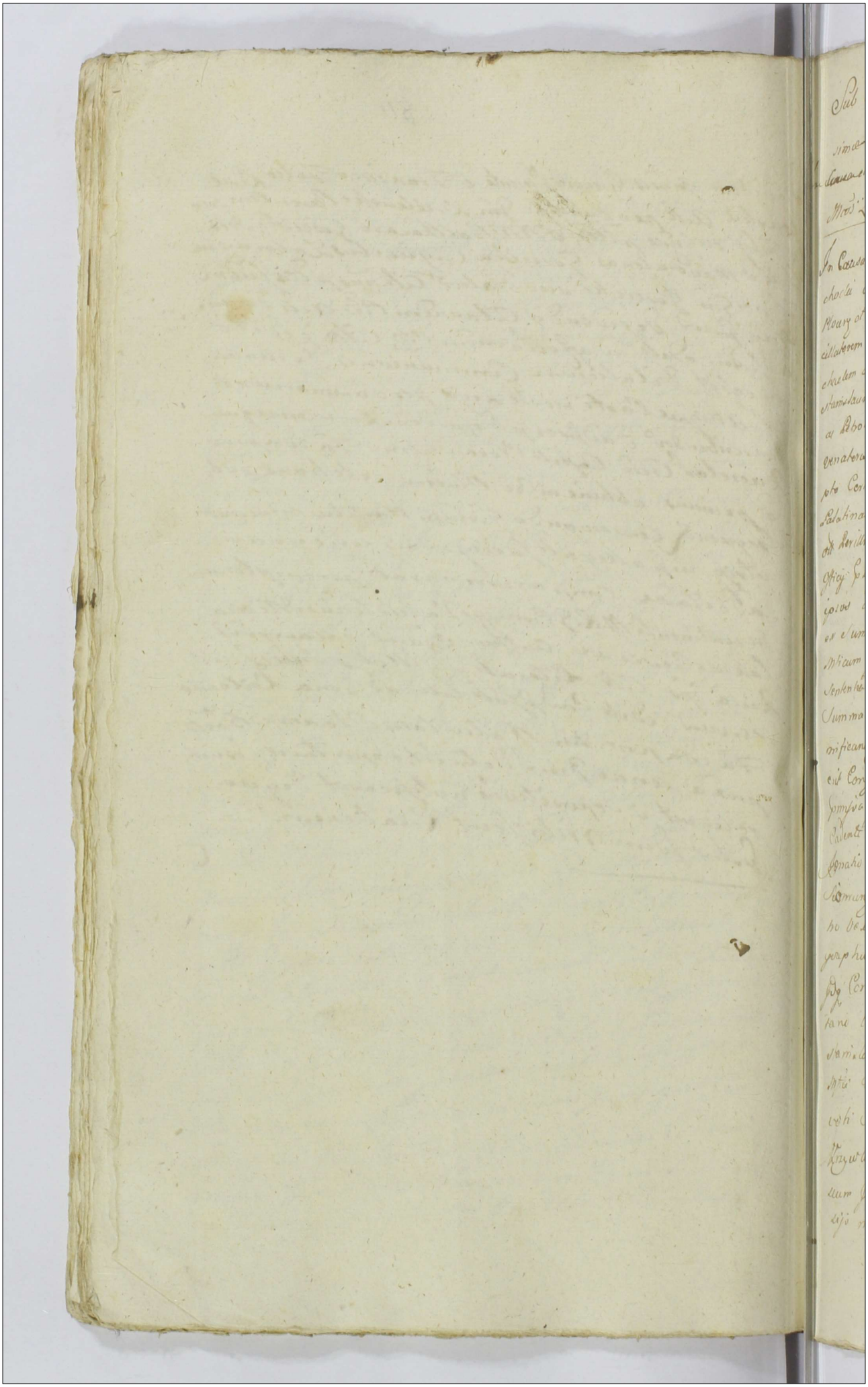

Sub Actu Feria Secunda post Dm Scapularis Beatissimæ Virginis Mariæ 1774to.

In Causa et Decretum Sententiæ Inter Dum Strachocki et Mos Zakrzewskie Vexilliferos Zawskrzeny.

In Causa et actione Judiciaria instanter inter Dum Ignatium Strachocki et Perillum Andrm Strachocki Canonici Cathedralis Posnan et Culmens Filiastrum ad absens, et infirm Josephum Bacillatorem Sieradz et Judicem Castren Wlocen Bartholomeum, Michaelem et Petrum Zakrzewski Vexillifendas Zawskrzeny et Mos Stanislaum Kurzkowski vel Capit Castren Wlocen Dobrowiczeny et Petronellam de Orlowskie Dnæ olim Mis Francisci Zakrzewski Venatoris Zawskrzeny ad presens vot Secund in vicem Conjugis in hærend Sententiæ pto Certo Manuali per olim Mis Antonium Zakrzewski Vexilliferum Palatinatus Wlocen ipsor Parentem in personam suppliciat olim Perillo Andrm Canonici ad Petrum Dato ad Judicium officij Dni ex parte ab altera Citat Dj ad videndum et audiendum ipsos ad solutionem Summæ Ducentor Quinquaginta Flor et Summa Majori Quingentor Flor Scripto promissi Mis Dnos Parentem ad solvendum assecurato pervenien Sententia Judicij officij Dni Stinga provisionum ab eadem Summa provenien a Data præsentis scripti retendi Do mificand demandari Litis Expensas refundi ad id quod Justi erit Cors ipso Statu deindi absententiari alias Citationem Legi impetra fuzius in se obtinguente in Dum hodiernam rite Cadent et diventem partibus jure utriq et quidem Gnoso Ignatio Strachocki ad petit et Mis ad Josepho Bacillatore Sieradz Judice Castren Wlocen, Bartholomeo, Michaele de ho Vexillifendis Zawskrzeny Zakrzewskie Citis per Cursum Mos Josephum Zakrzewski suo et Corum Fratrum suor nomine Dj Coram Subdelegato Mgco Antonio Wozniski vice tanæ loci Dni ad hunc actum substituto Litis Mis Stanislao Kurzkowski et Petronella de Orlowskie primo olim Mis Francisci Zakrzewski Venatoris Zawskrzeny ad Juero vobi Secundi in vicem Conjugibus Citis per Gnosum Krzywkowski Coram Judicio officij Dni Comparen et suum Judicialiter Controvertens quar partium Controversijs in Judicium suum Gnduhi Examinibus Litis

gnde

quidem Gnosus Ignatius Strachocki actor solutionem Summae Duo
quinquaginta Tyn ex Summa Majori Quingentorum Tyn per olim M
Antonium in Zakrzewo Zakrzewski vexillifer Zawskrzen et vice
pitaneum Castren Plocen Cittor Mficor Zakrzewskich Pa
rentem ab olim Per illm Rdmo Martino Strachocki Canno Cathe
drali Plocen et Culmen Actoris Patruo, mutuo ad Scriptum ma
nuale Contractum et in se jure ~~naturalis successionis~~ devolutum
Concludit, et efflagitat, cum autem Pars Citta Decrum
in Judicio Terri Plocen in Bielsko Feria Secunda post Do
minicam Rogationum Anno 1773. Inter eosdem Mficos Zakrzewskie
in Ordine liquidationis Onerum Creditorum et peragendae ex
divisionis Substantiae post ~~per~~ Eundem Mficum Antonium in
Zakrzewo Zakrzewski Vexilliferum Zawskrzen et vice Capita
neum Castren Plocen Derelictae, cum injuncta adcitatione
Creditor ad Substantiam Zaskrzevian Concurrens sub
secutam producit remissionemque ejusdem Causae ad Trnum Ejusdem
Condtis efflagitat proinde officium praeseno hanc Causam cum
toto ejus effectu ac Partibus ipsis utrisque pro finali resolutione
ad hanc Trnum Condtis in Bonis Zakrzewo et aliis Men
to Suprascripti Decri Condtis agitandae remittit remittitque prae
sens Judicandae Conservando Trno partibus memorato utrisque
in ibidem ~~[illegible]~~ ~~[illegible]~~ sine quavis adcitatione Comparenti
paratum peremptorium Decri praesens vigore, In Continenti
Mcus Trni Gnalis Providus Valentinus Michalak de Cier
szewo authus et juratus palam Rvae Quia ipse Citterus
Literatus Sigillatus pro Trnis praesens Servicium Editam Conscriptus
Cittor ad Bona Zakrzewo Fa Secunda post Festum Sanc
tissimae et Individuae Trinitatis proxima scilicet Die Trigesima
Mensis Maji Anno praesens Detulit exportavit posuit reli
quit et de positione notificavit de quo praesens Jd Mcus
fecit Relationem.

Banitus Mcus Kaminski per Mcum Zboinski

In Trno hodierno ex adcitatione literali Cren Capit
Plocens Tenoris Sequens Onuphrius in Siepre Bromir
ski Plocen Plonscen etc Capitaneus Tibi Mco Jaco
bo Kaminski Camerarid Zawskrzens de Persona Bonisq tuis
gnaliter Omnibus vigore Regio et Nostra qua hac in Parte
fungimur Capli Authe mandamus ut in Trnis Querelar Cau
sarq Officij Judicijs Fa 2da prius ~~ad~~ proximius abhinc in
Cro Plocens Celebrans pnaliter ac Peremptorie Compareas
ad Instantiam Mcor Bartholomej Zboinski et Catha
rinae Kaminska Conjugum Pincernidar Dobrinen Actr
qui vos et ~~tm~~ Quidem Consors cum Assia mariti Sui
Insistendo Decro Judicij Officij pser citant seu potius
ad parat processum parat idem Decretum parat
Condemnationem circa Maonem Obtent et Publicat
et hoc in Causa ratione Lser Sebastiani Coqui cum
Conte ac liberis de Bonis Zielona Subditor Scripto
manuali ad Mco Benedicto Kaminski Actr Contis
Parenti Resignari et extradi Assecurator Decro Officij
Nostri inter se Actr et Te citat plato extradi Injur
ctor non tamen extraditionis nec Resignationis
in rem et Personas Actor Recognitionis Poenae
Luitae Simplicis Quatuordecem Marcar Polonicat
non Persolutionis Quinimo in toto Eidem Decro
Contraventionis adcitant ulterius vobiscum ea in
Causa jure procedi, Extraditionem Subditor indilitat
Injungi In Sublationem Contraventionis ac pro
cessus Obtenti poenas decerni litis Expensas refundi
Caetera p Causae Exigentia Statui et Sententiari

Im

Sis Trno pariturus et Responsurus Datt in Cro Plocens Fa
Secunda ante Fm Nattis S. Joannis Baptae pxa
Ao Dni 1774to. In Diem hodiernam recte Cadens
et Devenien Partibus ipsis utrisq et quidem Mcis
Bartholomaeo Zboinski et Catharina de Kaminskie
invicem Conjugibus Pincerniae Dobrinens Actt per
Eunq Mcum Maritum Suo et Contis Suae Nne prltr
et Mco Jacobo Kaminski Camerariae Zawskrien citto
p Gsum Joannem Szczepkowski Inscrdm Plentem
Teneri Comparens pducere Plenipotentiam à Mco
Jacobo Kaminski citto idq in Instanti et Quoniam
licet Comparens G. Szczepkowski non pducit Tamen
Gsus Simon Turowski se in Comparitionem ab Eoq
citto Inscribit et Plentiam in Srzensko Feria Se
cunda post Fm Sancti Lucae Evangelistae Ao pxe
elapso facti pducit pinde Sufficien Comparitione
adinventa Partibus experiri mandat in Experi
mento Judm Decidendo ad citatnem Partis
Actt et quidem Mcis Bartholomaeo Zboinski
et Catharina Kaminska Invicem Conjugibus Extra
ditionem Lsi Sebastiani Coqui cum Conti ac
liberis Eius de Bonis Zielona Subditor Decrd Judij
Sui extradi Injunctor exposcens ac p Contra
ventione Eiusq Decri ac in Sublationem pcessus
poenas Concludentibus licet quidem Pars citta
Madnem in Mlawa Fa 6ta post Dm Jubilate
Ao pxens per Gm Bartholomaeum Milosiewski

Nne et ex

Nnē et ex Speciali Commisso Sui Mci Jacobi
Kaminski contra Officium pseus ac Partem Princi
paliter Agentem de Gravamine ac Insubsistentia
Ejusq Decri factam ac Relationem editæ citationis in
Cro Plocens Fa Tertia post Fm Visitaonis Gloriosissimæ
Virginis Mariæ Die Quinta Mensis Julij Ao pseus per
MRGP. Antonium Cieciszewicz de Zielona pro Judijs Gna
lis Confederationis Rni utriusq gentis Varsaviæ Cele
brali recognitam reponit et Remissionem Causæ pseus
ad Eaq Judia efflagitat cum vero Causa pseus per
Remissionem a Judicio Tribunalis Rni Petricoviens pro
finali Decisione ad Judm Suum devenit eaq Judia
Confederationis Gnalis Varsaviens per literas Uni
versales de Data Varsaviæ Die 25ta Mensis Junij
Ao pseus Emanatas ad Acta Officij pseus Fa Sexta
in Vigilia Festi Visitaonis Gloriosissimæ Virginis
Mariæ per Oblatam porrectas Sunt Conclusa
et non nisi Causæ in Eisq Judijs Confederatialibus
reassumptæ non tamen finaliter decisæ ad Con
cludenq sunt Reservatæ proinde Judm Officij pseus
Amputata Remissione Causæ pseus ad Eaq Judia
indebite Affectata Causam pseus ulterius Partibus
prosequi Jubet Quod Decrum Comparens Partis
citatæ pro Juridico non Suscepit Imo ab Eoq
et cum Eoq Mcdm Judicem ad Judia Tribunali

Rmi Petricovien. movit Eiusq. motioni locum
Differri postulavit et Mcus Judex Sentiens se
nihil quidpiam temere egisse imo omnem juris
gradum Observasse Eanq. motionem non admi
sit de qua non admissa iq. Comparens Partis citatae
Protestatus est et Mcus autem Judex cum Parte Reparatus
est. Tandem quoniam Comparens Plens Partis citatae
ab Inscra Comparitione recedit et Suum Principalem
Condemnare pmittit pinde Praefata Pars Actae coram
Judio Officij pseri Comparens et Trnum Eunq. hodiernum
p totum Judior modernor tractum Itme attentans me
morati citi licetsi p Plentem Comparens ab Inscra tamen
Comparitione recedens ad pis Juridice p MRGP. Valentinum
Michalak de Cierszewo Authq. et jurati Judti Tribus et
ultra juris formam vicibus Quatuor Clamati et vocati
non tamen Comparens In lucro Ulterioris fortis faciens
Executionis et hoc radne Lsi Sebastiani Coqui cum Conte
ac liberis Eius non Extraditionis quinimo Decro in toto
Contraventionis alias in toto seu p toto lucro Nego
tij Sui Principalis admittens Judicio Officij pseri
Judtr ac Officiose Condemnavit Condemnatq. pseri
Ulterioraq. sibi per Judm hocce ea in Causa fieri et
exequi postulavit et Judm Officij pseri Juri Communi
Postulationiq. Partis Actae uti licite Annuendo in vim Eiusq. lu
cri Itme hac in Causa Obtenti poenam Rationis Sup Eoq. Mco
Kaminski citi pseri in Trno Disparen. Decrevit pseriq. Decernit

Decernit et ad Publicanq Eanq Bañnis pœnam Su
prascrum Mlem Judlem addidit et deputavit Qui
Mlis Satisfaciendo Deputaoni Suæ a Judio Officij
pseng habitæ memorat Bañnis pœnam modo præ
misso Obtentæ ac ipsummet citæ Disparenq esse
Banitum Juri communi Contrarium et Rebellem
hic in Atrio Stubæ Judlis ac in alijs locis Pu
blicaoni Solitis pseng plurima Nobilitate
ad Judia moderna forq Publicum Congregata
alta Sua Præconica et Sonorosa voce pcla
mavit Publicavit et ad Notitiam Omnium
ptune pseng in Dubiam deduxit de quo pseng iq
Mlis, fecit Relationem Post quam Publicatæ
ut pmissum est Bañnis pœnam ~~Suprascriptam~~
Judm Officij pseng p faciendq Juxta pscriptum
Juris Communis Executione J. B. C. P. Stanislaum Olszewski ~~quemvis~~
~~qui prius requisitus fuerit~~ addidit et depu
tavit Qui ~~Mlis~~ Gsus B. C. P. exequendo munus
Officij Sui parendoq addioni a Judio Officij
pseng habitæ canq Executionem ad primam
Partis Actæ Requisitionem Decerq pseng Exhi
bitionem facere et peragere Debebit ac tene
bitur. idq sub Pœnis conq Renitenq Officiales
Legibus Rm Sancitæ Incontinenq Mlis Rm
Gnalis Providq Valentinus Michalak de Cier
Ulteriori forti

Cierneuo Authus et juratis patam Rivit Quia ipse
Citationem liberat Sigillat pro Imis pser Serenim
edit cons & fatt citat ad Bonc. Lisbonen Pa Quarta
ante Im Natis Sanct Joannis Baptte pro
xima Ho pser Detulit Exportavit Posuit Re
liquit et de Posithone Notificavit deque pser
Idem Mis fecit Relationem

Barctus Jus Wilcurki per Gum Mertcurki

In Causa Civ Actione Judiciaria Inscriptta
inter Gum Bartholomeum Mordurki Actt ab una
et Gum Thomam Wilcurki Inherende Sero Certma
nuali Die Vigesima Novembris anno Domini Mille
mo Septingentesimo Septuagesimo Secundo In Jenzewo
Datat ad Judm Officij pser parte ab altera
Citatum vig ad Videndum et audiendum ipi ad Solutio
nem quote Vigesimi quemque Florenor Polonicat pre
Equo ab actore per ipi modo licitat Accepto debi
to et per ipi solti sibi Actori brevi tempore specia
tis et per ipi solti sibi Actori brevi tempore specia
tis et per ipi solti sibi Actori brevi tempore specia
tis

Proinde præfata pars Actæ Coram Judicio Officij præsens
ulterius Comparens et Termino eundem hodiernum per
totum Judiciorum modernorum Tractum legitime attentans
memoratæ Cittæ ad Jus Juridicæ per Illmum Regni Ge
neralem Rectorem Valentinum Michalak de Cierszewo
Authum et Juratum Tribus et ultra Juris formam
vicibus quatuor Clamatæ et vocatæ notamen Compa
rens in lucro non Solutionis quotæ alias in toto
seu pro toto lucro negotij sui principalis admitte
tens Judicio Officij præsens Judicibus ac Officio Conde
mnavit Condemnatq præsens ulterioraq sibi per Judicium
hocce ea in Causa fieri et exequi postulavit et
Judicium Officij præsens Juri Communi postulationiq
Partis Actæ ~~Parti Cittæ~~ utilitate Annuendo in
vim ejusdem lucri legitime hac in Causa ob
tens pœnam Bannis Sup eod Gro Thoma Wile
wski Cittæ præsens in Termino disparens decrevit
præsens q decernit et ad publicanda eandem Bannis
pœnam Supraserum Illmum Judicem addidit et
deputavit qui Illmis Satisfaciendo deputationi
suæ a Judicio Officij præsens habitæ memoratum
Bannis pœnam ac ipsmet Gnum Thomam Wilewski
Cittæ præsens in Termino disparens esse Banitum Juri
Communi Contrarium et rebellem hic in atrio
Stubæ Judicis ac in alijs locis Publicationi So
litis præsens plurima nobilitate ad Judicia mo
derna forumq Publicum Congregata Alta sua
præconica et Sonorosa voce proclamavit publicavit
et ad notitiam omnium protunc præsens in dubium
deduxit de quo præsens Jdem Illmis fecit relationem

post

post quam Publicatt ut Pmissum est Banitionis pe
nam Judm Officij Psenc pro facienda Juxta pre
scriptt Juris communis executione Gsum Burgrabi
um Crenc Plocenc quemvis qui prius requisitus
fuerit faciliusve per partem Actt Conduci pote
rit addidit et deputavit Qui G. Burgrabius
Crenc Plocenc quivis exequendo munus Officij
suj parendoq addituri a Judicio Officij Psenc
habitae Eanc executionem ad primam partis actt
requisitionem decretiq Psenc exhibitionem facere
et peragere debebit ac tenebitur idq sub poenis Con
renitentes officiales legibus Regni descriptt In Con
tinenti Mlis Regni Gnalis Providus valentinus Mo
kalak de Cierszewo Authus et Juratus palam rvit
Quia ipse Citationem literatt Sigillatt pro Tmis
Psenc Serviens editt Conc Psatt Citt ad Bona
Kozhowo ~~Juxta dato~~ tra Secunda post Tm nati
vitatis Sancti Joannis Baptistae anno Psenc detu
lit exportavit posuit reliquit et depositione
notificavit de quo Psenc Jc Mlis fecit relationem

Banitus G Grabia per Gnosos Mostowskie

In Causa et Actione Judiciaria infrascra inter GG Bartho
lomaeum et Hilarium Mostowskie ot Gsi Alberti Filios Actt
ab una et Gm Joannem Grabia inhaerendo Scripto certo
manuali Die 16 Julij in Anno 1728 Plociae per Ipsum
Citatt ot Gso Alberto Mostowski Actt Parenti Datuatt ad
Judm Officij Psenc parte ab altera Citatt idq ad videndum
et audiendum Ipsum ad persolutionem Summae Sexcentor
Tync Scripto supra expresse Parenti Actt brevi tempore Solvi

Solui asseuerat et hucusq nen pere clus Sententia Judicij
ꝓsen Solutionem und cum Bouzione ab Eaq Summa pro
venien mipingi Lbis expensas refundi Lictra equd jus et aequi
tas poposcent decerni statui et sententiari Alias Dicta Cal Ianie
ꝓmissa fusius in se obloquens in diem hedernam recte Cadens
et deveniens partib; Ipsis et quib; Gh Bartholomeo et Stula
rio Montanke Act per Eunq Gm. Bartholemeum Monta
nski Suo et Eusq Fratris Sui Ane plter Et quoniam G Jo
annes Grabia ꝓsens in Trne disparet et ita Condemnare per
mittat ac ei ratione non Solutionis Summa Sexcentor Tyne
una cum Bouzione ab Eaq Summa ꝓvenien Condemnate
ꝓmittat Premde Gata pars Act Coram Judicio Offici ꝓsen
plter Comparens et Imum Eunq hodiernum per dilem Judicem
medernum tractum Lme attentans memorat Citat ad jus Ju
ridic ꝓ Mem Ani Gnalem Broerdum Valentinum Micha
lak de Aerrewo Authum et Jurat tribus et ultra juris
fermam vicibus quatuer clamat et Vocat nentamen Com
parens in huc non Solutionis Summe superius expresse
alias mtoto seu protesto lucro negotij Sui principalis admittens
Judicio Offici ꝓsen plter ac Officiose Condemnant Condemnat
ꝓsens ulteriusq Sibi per Jdm hoc ca in Causa ꝓsen et Exe
qui postulant et Jdm Offici ꝓsen juri Communi postulato
nig; Partis Act ulteriusq annuendo in vim Eusq Lucri Lme
hac in Causa obtent penam Bannis Super Eusq Joan
ne Grabia ꝓsen in Trno disparens decernt ꝓsens decer
nit et ad publicand Eanq Bannis penam Supradictum
Mem Judicialem addidit et deputant Sui Mis Satis
faciendo deputationi Suae a Judicio Offici ꝓsens habit
Memorat Bannis penam ac pretendet Gm Grabia Citat
ꝓsens in Trno disparens esse Banitum juri Communi
Contrarium et Rebellem hui in Atrio Stube judicis ac
in alijs locis publicationi solitis ꝓsens plurima Nobi
litate ad judicia moderna ferenda publicum Congre
gat alta tua ꝓcenica et Senorora voce proclamant
publicant et ad notitiam Omnium protune ꝓsens ni de

tiam

indubiam deduxit de quo praesens Idem Mlis e loco publicationis Suum ad Idem rediens fecit Relationem Postqm publicatt ut praemissum est Banitionis poenam Idem Officij praesens pro facienda juxta praeserum juris Communis Executione Jm B C P quemvis qui prius requisitus fuerit faciliusve per Partem Actae Conduci poterit addidit et deputavit qui G B C P quivis Exequendo munus Officij Sui parendoq additionia Judicio Officij praesens habitae Eandem Executionem ad Primam partis Actae requisitionem facere et pagere debebit ac tenebitur idq sub poenis Conae renitens Officiales Legibus Rni descriptae In Continens MR G P Valentinus Michalak de Cierszewo Authus et Jurat palam rvit Quia Ipse Citationem Literatt Sigillatt pro Trnis praesens servienti Editt Conae Factae Citatae ad Bona Koziebrodij Tra 2da pt Fm Natae S Joannis Bpstae pxa Anno praesens detulit exportavit posuit reliquit et de positione notificavit de quo praesens Idem Mlis fecit Relationem.

Dilatio Inquisitionis Inter Generosos Szathowskie Concessa

In Causis et Actionibus Judiciarijs infra scriptis binis prima quidem inter Generosos Jacobum Szathowski et Ursulam de Smardzewskie invicem Conjuges et quidem Consorte in Assistencia Ejusdem mariti sui Actores ab una, et Generosos Mathaeum Szathowski et Agnetem de Malanowskie primi Olim Generosi Kozierowski Secundi ad praesens Voti invicem Conjuges Vitricum et Matrem atq Antonium Kozieroski privignum et Franciscum Szathowski Filium in Assistencia de Lege competenti in haerendo protestationibus ac Vulnerum obductioni Coram Actis Authenticis

Regni Factis

Regni factis ad Judicium Officij Praesentis parte ab altera Citatos pro Eo quia Ipsi in Contemptum Legum publicarum procedendo nec poenas Respectu Infra scriptorum ausuum minime Verendo Domum Actorum propriam aliquoties invaserunt invadendo in ductum provocarunt Laeserunt Diffamarunt disgutibus Satiarunt ipse vero G. Kozieroski Actor ~~in~~ marito Viam publicam Cujus Liberam Ex Ecclesia Parochiali post finita Divina Domum ipsius Eunti Obsedit Obsessa eadem via framea Concussit Convulneravit vulnera in Obductione specificata inflixit ~~Omnes~~ Crines e Capite evulsit Genibus ac pedibus conculcavit, actricem consortem Inventaria sua in Pascua impellentem itidem Oppressit Concussit Convulneravit, baculis praegrandibus converberavit, morbumque Lethalem adusque Actorum marito Causavit, ad Extremum his non contentendo se violentijs et Injurijs varijs in Locis Coram diversis Personis Ipsi Omnes Citati, Actorum Laeserunt Diffamarunt honorem Nobilitatem Cavillarunt per quod Contra Leges Regni processerunt poenasque ex inde Emergentes succubuerunt per quibus super ipsis decernendis et Extendendis Praesentibus Citantur idque ad videndum et audiendum ad Solutionem Taxae Vulnerum per Sententiam Judicij Officij Praesentis adigi, respectu vero pactarum violentiarum poenis Crumenalibus et personalibus puniri Litis Expensas refundi ad id quod Juris et Justitiae erit dicendi et Sententiarum Altera quoque Inter Nobilis mathaeum et Agnetem Malanowska invicem Coniuges Szatkowskie atque Antonium Kozierozki Privignum in Assistentia de Jure requisita Actorum ab Una et Nobilis Jacobum

et Ursulam

et Ursulam Smardzewska Invicem Coniuges Parentis
Paulum et Mariannam Filium et Filiam Szatkowskie ac
Itidem Jacobum Szatkowski et Casimirum Smardze
wski privignum in haerendo praestationibus ac obductio
ni Coram Actis Authenticis Regni factis ad Judicium
Officij praesentis Parte ab altera citatos idque pro eo,
quia ipsi nulla habita ratione primo rixas et conten
tiones seu Actt indebite excitarunt ac post Aream Actt
sup bonis Karwowo poburne existentem aggrediendo ibidem
suos actt Baculis praegrandibus ac Lapidibus Graviter convulne
rarunt Vulnera ac Concussiones prout Obductio eo nomine
facta testatur inflixerunt # Exercitui Ruthenico vigore
Paletor a Commissarijs emanator proveniente ex Sortibus
Scis non pacificarunt verum se actt ad supportan
das hasce contributiones propter Evitandam Executionem
Militarem pacificare coegerunt, ad Extremum multocius
Ubivis Locorum et Coram varijs Personis Laeserunt Dis ho
norarunt honore nobilitare verbis ignominiosis affece
runt, Nivis suffere appromisserunt, exindeque contra
Leges trangressi sunt poenasque pro demerito facti
et Delicti in se traxerunt, et succubuerunt quare
praemissis et alijs inquisitionibus deducendis Citantur
ad videndum et audiendum ipsos ratione praemissorum
Omnium poenis tam personalibus quam Crumenalibus
mulctari alias Citationibus ijsdem praemissa
effusius in se obloquentibus in Diem hodiernam recte
Cadentibus et elevenientibus partibus ipsis utrisque
et quidem Generosis Jacobo Szatkowski et Ursu
la de Smardzewskie invicem Coniugibus Actt et Citatis per Eundem Gene
rosum Szatkowski Maritum Suo et Consortis Suae
nomine personaliter et Gi Matheo Szatkowski
Contributionem

et Agnetem

et Agnetae de Malanowskie invicem Coniugibus Antonio Kozierowski ac Francisco Szatkowski Citatis et actoribus p. G. Antonium Kozierowski suo et aliorum Citatorum et actorum nomine personaliter G. Paulo et Marianna Szatkowskie Citatis p. Eundem G. Szatkowski Parentem Coram Judicio Officij Praesentis Comparentibus et suum Judicialiter controvertentibus quam partium Controversijs in Judicium suum inductis exauditis Judicium hoc decidendo Citationes partium utrarumque suum ad Judicium editas ad affectationem partium utrarumque in mutuis Actoratibus et reatibus ad Contenta Terminorum et protestationum partium utrarumque dedit et concessit dilationem Inquisitionis parti utriusque in Sequentibus Judicijs Castrensibus Capitalibus Plocensibus Lelucendis conserendo Terminum Partibus memoratis utrisque in Praeallegatis Judicijs suis sine quavis attitatione Comparendi peremptorium in Continenti Ministerialis Regni Generalis Providus Valentinus Michalak de Lucszewo Authenticus et Juratus palam recognovit quia Ipse Citationes Literales silatas binas pro Terminis Praesentibus servientes Editas contra praefatos Citatos Et quidem GG. Matheum Szatkowski et Agnetam de Malanowskie invicem Coniuges Antonium Kozierowski et Franciscum Szatkowski Sabatho in Crastino Festi S. Nativitatis Joannis Baptistae Contra vero nobilis Jacobum et Ursulam Smardzewskie et alios Feria Secunda itidem Post Festum S. Joannis Baptistae Utrasque ad Bona Karzbowo Anno Praesenti detulit exportavit Posuit reliquit et depositione notificavit de quo Praesentem Idem ministerialis fecit Relationem

Banitus G. Siemiętkowski per GG. Kotlewskie

In Termino hodierno Ex adcitatione literali Crenensi Capitali Plocensi tenoris Ejusmodi Onuphrius in Siepre Bromirski Plocensis Plonsensis ect Capitaneus Tibi G. Josepho Siemiętkowski de Persona Bonisque tuis Gnatiter Omnibus

vigore Regi et Nostra qua hac in Parte fungimur Capitaneali authoritate Mandamus aut in Terminis Querelar Causarq Officij Judicijs Crenę Capitt Plocenę Feria Secunda prius et Proximius ab hinc in Cro Plocenę Celebrandis Pltr ac peremptorie Comparcas ad Instantia GG Mariannę de Borowskie Ott G. Antonij Mrozowski Relictę Contis Viduę Matris tum Joannis Privigni atq Maryannę de Mrozowskie Filiae Kotlewskich Actor Quite et quidem Maritata in Assistentia Mariti inhaerendo Dcro Judicij Officij praesenę Fa Secunda post Dominicam Conductus Pasche Anno ~~praeter~~ elapso 1773. Inter se Actores ab Una et te Citta Parte ab altera prolato Citat seu potius ad paratum hocce Decrum Paratam Condemnationem Super te in termino satisfactorio Obtentam paratumq totum et Integrum Processum adcitant ad videndum et audiendum attentandumq te ad satisfactionem Omnimodam pro allegato Dcro per sententiam Judicij Nostri stringi ~~et~~ Poenas in Sublatione praefate Codemnationis ac pro contraventione Decro Assignari Ceteraq pro Causę praesenę Exigentia Contra te Statui decidi et sentenciari tis termino Paritarus et Judicialiter Responsurus

Datt

Datt in Cro Plocens. Feria Secunda post Festum Visitationis B. V. Mariae Anno 1774.
In diem hodiernam recte Cadente et deveniente Partibus Ipsis et quidem G. Marianna de Borowskie ott G. Antonij Mrozowski relicta Conte Vidua Joanne Kotlewski Actore per Eund G. Kotlewski suo et Alior Actor Nomine pttr et quoniam G. Josephus Siemiethowski Cittus praesenti in Trno disparit et se in lucro Ultimariae Fortis finalis ac in dilate faciendae executionis in Puncto Contraventionis Decro Condemnare permittit proinde praefata Pars Actorea Coram Judicio Officij Praesens Pttr Comparens in terminum Eund hodiernum per totum Judicior Modernor tractum legitime attentans Memoratum Cittum Praesens in terno disparentem ad Jus Juridicae per M. R. G. Providum Valentinum Michalak de Cierszewo Authens et Juratum tribus et Ultra Juris formam vicibus quatuor Clamatum et vocatum non tamen Comparens in lucro superius expresso in Puncto Contraventionis Decro alias in toto seu pro toto lucro negotij sui Principalis admittente Judicio Officij Praesens Judicialiter ac Officiose Condemnavit Condemnatq Praesentibus Ulterior atq tibi per Judicium

Judicium hocce causa fieri et Exequi postulavit et Judicium Officij Praesens Juri Commoni Postulationiq Partis actoree uti licite annuendo in vim Ejusdem lucri legitime hac in Causa Obtenti Poenam Banitionis super Eod. G. Josepho Siemiethowski Cttto praesens in tmo disparente decrevit praesens decernit et ad publicandam Eand. Banitionis Poenam per Suprascrum Ministerialem addidit et deputavit qui Ministerialis talis faciendo deputacioni Suae a Judicio Praesens habitae memoratam Baonis Poenam modo praemisso Obtentam ac Ipsum met G. Josephum Siemiethowski esse Banitum Juri Commoni Contrarium et Rebellem hic in Atrio Stubae Judicialis ac in alijs locis Publicationi totilis praesens plurima Nobilitate ad Judicia moderna forumq Publicum Congregavit Congregata sua praeconia et sonorosa voce proclamavit Publicavit et ad Noticiam Omnium protunc praesentem indubiam deduxit de quo praesentem Id Ministerialis Suum ad Judicium Redigens fecit Relationem post qm publicatam ut praemissum est Baonis Poenam Judicium

Officij

Officij praesent pro facienda Juxta praescriptum Juris Communis Executione forti finali ac indilata Executione G. Burgrabium Crone Plocen quemvis qui prius Requisitus fuerit facitiusve pro Partem Actoream Conduci poterit addidit et deputavit Qui G. Burgrabius loci praesent quivis Exequendo munus Officij sui parendoq addicioni a Judicio Officij praesent habitae eand ~~Execu~~ ultimariam fortem finalem ac indilatam Executionem ad primam Partis Actoreae requisitionem facere et peragere debebit ac tenebitur idq sub Poenis Contra renitentes Officiales legibus Rni descriptis nemo vero eand ultimariam fortem finalem ac indilatam faciendam Executionem nec per se nec per suas quasvis subordinatas Audeat impugnare Personas idq sub seorsiva perpetuae Baonis Poena quae Contra Impugnatores Officiosorumq Actuum irritatores Praesent interponitur Decro In Continenti M R G Providus Valentinus Michalak de Cierszewo Authent et Juratus Palam recognovit Quia Ipse ad citationem literalem Sigillatam pro terminis praesent servientem editam Contra praefatum Citatum ad Bona Piaski

Anno

Anno praesenti Juxta datam in adcitacione positam detulit exportavit posuit reliquit et depositione notificavit de quo praesens Jd Ministerialis fecit Relationem.

Banicti Gsi Mianowski et Purzycki pG Stecki

In Trno hodierno ex adcitatione Literat Crem Capit Plocen tenoris Ejusmodi Onuphrius in Siepre Brominski Plocen Plonscen etc Capitaneus Vobis GG Michaeli Mianowski et Antonio Josepho bini nnis Purzycki de Personis Bonisq vestris qualiter Omnibus vigore Regio et nostra qua hac in Parte fungimur Capit Authe mandamus ut in Trnis Quae relat Causarq Officij Judicijs Tra 2da prius vel proximus ab hinc in Cro Plocen Celebrand pltor Itemae ac peremptorie Comparcatis ad Instantiam G Jacobi Stecki Act Qui Vos inhaerendo Protestationi ac Officioso Aresto et alijs documentis Causam pren evincenq Citat seu potius loco pagendae Executionis ad Paratam Dilationem Concessae Inquisitionis Paratasq Condemnationes Super Vobis obtent post translapsum Trnum Adcitat idq pro eo Quia vos et quidq tu G Mianowski Equam fructiferam valoris Quadraginta Aureor Hungaricat ex Stabulo profunda nocte ex Bonis Biernaty sine scitu Act intercepisti et ad Bona Dlutowo Eanq adduxisti jam vero tu Gse Purzycki pnominatam Equam apud te Conservasti et ad Officiorum Arestum Eanq extradere noluisti quinimo circa Officiorum Arestum tam Mlem quam Nbles aresto assistenq aggravasti Insuper tu G Mianowski fenum ex holodio aliquod vicibus tacite similiter recipere pcumpsisti ~~pro eundem~~ per id utriq Conq leges Rni pcessistis quare Citamini ad videnq et

et audiend ver ad Omnimodam Satisfactionem in puncto
nen edruend de Inquisitionis Bon Communicationem Interro
gatorior Reputti Testium nen subscriptionis Sententiæ Ju
dicij nostri stringi petras tam ratione Contraventionis Ejus
Decreto quam in Sublationem Condemnationem Super Vobis
obtenta decerni ac id quod juris erit decidi et Sententiari
Sibi Instanti advenient partium et pelter respectiue Dat
in Civ Bleuen Ira 2da pt Fm Vi: Gr Maria pxo Anno
Dni 1774 in Diem hediernam rite Cadent et devenient
partibus Ippis et quidem Jacobo Stecki Actore pelter et quo
niam Jus Michael Mianowski et Antonius Burzycki Ipsius
in Instanti disparet et se Condemnare pe in lucro abusus
in post Edictende Inquisitionis ulteriorisque benefitij ac ulti
mario fertis finalis meditate facient Executionis permittat
Prende Ejata Pars Actrix Coram Judice Ejus Ipsius pelter
Comparens et Instanti Cuius hedierniam per totum Ju
dicium moderne tractum Lites attentans memorata
Actrix ad jus juridice p Mre Jos Valentinum Micha
lak de Rzeszow Authum et Juratis hibus et ultra ju
ris fermam vicibus quibus Clamata et Vocata nen
tamen Comparent in lucro Superius expresse ultima
rie fertis finalis ac meditate facient Executionis Alias
in toto seu protesto lucro negotij sui Principalis admittent
judicio Officij Ipsius pelter ac officiose Condemnant Con
demnatq Ipsum ulteriusq ubi per Jdm hocce Ea in Causa
peri et exigui pertulant et Jdm Officij Ipsius juri Commu
ni pertinacique Partis Actricis utilitate annuendo in cum Ejusdem
lucri Litis hac in Causa obtenta penam Bannis Super
Ejusdem Ipsius Michaele Mianowski et Antonio Burzycki
decernit Ipsumq Jdm decernat et ad publicandum Easdem Ban
nis penam Supradictum Mlem judicem adhibet et
deputant Qui Mlis Satisfaciendo deputationi sibi à
Jdo Ipsius habitæ memoratæ Bannis penam ac Ipsum
met Actæ Ipsius in Instanti disparentem ejusdem Banitos juri
Communi Contrarios et rebelles hic in Albis Libris Jdis
ac in aliis locis publicationi Solitis Ipsius plurima Militate

ad ijda moderne forumq publicum Congregatae
alta Sua Poenica et Sonorosa voce pclamavit pu
blicavit et ad notitiam Omnium protunc Poenae in
dubiam deduxit de quo Poenae Jdc Mlis eloco publi
cationi Solito suum ad jdm rediem fecit Relatio
nem Postqm publicatam ut Promissum est Bao
nis perpetue poenam jdm hocce pro faciendo jux
ta Poenarum juris Communis Executione G Joannes
Szczepkowski B C P addidit et deputavit Qui Gsus
B. C P satisfaciendo deputationi Suae a Jdo Officij
Poenae habitae Eandem Executionem ad primam Par
tis Actae requisitionem Decritiq Poenae exhibitionem
facere et peragere debebit ac tenebitur idq sub
poenis Conae renitenae Officiales Legibus Rni descri
ptis nemo vero Eandem ultimariam fortem finalem
ac indilatam Executionem Officiose peragendae nec per
se nec per suas quasvis subordinatas audeat impu
gnare personas idq sub seorsiva Baenis perpetue poe
na quae Conae impugnatores Officiosorumq Actuum irri
tatores Poenae interponit Decrto In Continenti MRGP Va
lentinus Michalak de Cierszewo Authus et Jurat palam
rvit Quia ipse Citationes Literatae Sigillatae pro Trnis
Poenae servienae binas Editae Conae Praefatae Citatae et quidem Conae
G Mianowski ad Bona Niek Conae vero G Burzycki ad
Bona Dłutowo utrasq juxta Datae in Citatione positae
anno Poenae detulit exportavit posuit reliquit et de po
sitione notificavit de quo Poenae Jdc Mlis fecit Relationem

Banitus G Rozewski per G Kotarski

In Termino hodierno ex adcitatione Literali Crcm Capitae
Plocen Tenoris sequenae Onuphrius in Siepre Bremerski
Plocen Plonsien etc Capitaneus Tibi G Antonio Rozewski

Roieski de Persona Bonisq tuis gnaliter Omnibus Vigo
re Regio et nstra qua hac in parte fungimur Capitt Au
thontate mandamus ut in Trnis Querelar Causarq
Officij Iudicijs Tra 2da prius et pximius ab hinc in Cro Plo
cenę celebranę pltter peremptorieq Compareas ad Instan
tiam G Alberti Kotarski Actt quite inhaerendo Protestatio
ni ac vulnerum Obductioni Coram Actis Authis Ani
factt Citat seu potius ad paratam Dilationem Majoris
Paratasq Condemnationes Super te obtent et hoc ratio
ne sui Actt in Sylva Gregem pascenę nulla de Causa
Concussionis signa notabilia ac sanguine suffusa Rubi
cunda Sui Actt inflictionis Bombardae acceptionis Eiusq
que accepta apud se detentionis et extradere non curationis
aliarq permultar violentiar perpetrationis adcitat idq
ad videnę et audienę te raone attentatar violentiar poenis
Condignis puniri taxam vulner assignari restitutionem
Bombardae adinveniri Dilationi Majoris Satisfacere in subla
tionem Condemnationum Sup te obtent poenas irrogari
Caetera pro Causae psenę Exigentia Conę te statui decidi et Sen
tentiari Sis Trno advenienę pariturus et jdlter responsurus
Datt in Cro Plocen Tra Quinta in Vigilia Festi Nativis S Joan
nis Bpstae Anno Dni 1774 In Diem hodiernam recte Cadenę
partibus ipsis et quię Gso Alberto Kotarski Actt pltter et G An
tonio Roieski Citatt p G Franciscum Snuechowski Coram jdo
Officij psenę Comparenę et secum jdlter Controvertenę quar
partium Controversijs in jdm Suum Inductis Exauditis
jdm Officij psenę decrevit psendq decernit quatenus Sa
tisfaciat Citatt Dilationi Majoris ad quam se in Iudicijs
Officij psend Tra 2da pt Tm SS Trium Regum 1753 An
no receperat in Instanti et quoniam Comparens Gsu Ro
ieski Citatt ab insera Comparitione et injuncta Satisfactio
ne Dilationis Majoris recedit Proinde ~~super Eodę Citatt rece~~
~~denę raone attentar violentiar~~ pfata Pars Actt coram jdo
Officij psenę pltter Comparens et Trnum Eunę hodiernum

hodiernum per totum Jdior. modernor. tractum Ltme
attentans memorat. Citat. ad jus juridice per Mlem R
G P Valentinum Michalak de Aerszewo Authum et Ju
rat. tribus et ultra juris formam vicibus quatuor cla
mat. et vocat. non tamen Comparens ratione atten
tatar. violentiar. in lucro ultimario fortissimalis faciend.
Executionis Alias in toto seu pro toto lucro negotij sui Princi
palis admittens Jdo Officij Psens Jdlter ac Officiose Conde
mnavit Condemnatq Psens ulterioraq sibi per Jdm hocce
Ea in Causa fieri et Exequi postulavit et Jdm Officij Psens
juri Communi Postulationiq partis Act. utilicite annu
endo in vim Ejusd. Lucri Ltme hac in Causa obtent. pe
nam Banitionis Super Eorq Gso Rozewski Citat. Psend
in Trno disparens decrevit Psensq decernit et ad publi
cand. Eand. Baonis penam supraserum Mlem Jdlem
addidit et deputavit Qui Mls satisfaciendo deputationi
Suae a Jdo Officij Psens habitae memorat. Baonis penam
ac Ipsummet citat. Psens in Trno disparens esse Bani
tum juri Communi Contrarium et Rebellem hic in Atrio
stubae Jdlis ac in alijs locis publicationi solitis Psens
plurima Nllate ad Jda moderna ferumq publicum Con
gregat. alta sua Psenica et Sonorosa voce Pclamavit
publicavit et ad notitiam Omnium protunc Psend in du
biam deduxit de quo Psens Jdc Mlis e loco publicatio
nis suum ad Jdm rediens fecit Relationem Postqm Pu
blicat. ut Pmissum est Baonis penam Jdm Officij P
sens pro facienda juxta Psenum juris Communis Executio
ne G Mathaeum Krzyzkowski B C P. addidit et deputa
vit qui G B exequendo munus Officij sui parendoq
additioni a Jdo Officij Psend habitae Eand. Executionem
ad primam Partis Act. requisitionem Decinq Psens exhibi
tionem facere et peragere debebit ac tenebitur idq sub pe
nis Cons renitens Officiales Legibus Rni descript. Nemo

Nemo vero Eandem ultimariam fortem finalem ac indi
latam faciendam Executionem nec per se nec per suos quos
vis ad id subordinatas ~~valeat~~ audeat impugnare Personas
idque sub seorsiva perpetue Bonis poena quae Conventum impu
gnatores Officiorumque Actuum irritatores praesentem interponendo
Decreto In Continenti MRGP Valentinus Michalak de
Aerszewo Authus et Jurat palam ruit Quia ad Citatio
nem Literatam Sigillatam pro Trinis praesentem servientem edictam
Conventum praefatam Citatam ad Bona Turza Parva juxta datam
in Adcitatione positam Anno praesenti detulit exportavit
posuit reliquit et de positione notificavit de quo praesentem
Jdem Mlis fecit Relationem.

Dilatio Inquisitionis Inter Gsos Smolinskie Kozierowskie Lukowskie

In Causa et Actione Judiciaria infrascripta Inter Gsos Joannem et
Franciscum Smolinskie Actos ab una et Gsos Josephum Parentem
et Petrum filium Kozierowskie Thomam et Mathiam Brero
wskie cujusvis Nnis Wlodzeski Stanislaum et Valentinum
Lukoskie Inhaerendo Protestationi Coram Actis Authis
Rni facto ad Jdm Officij praesentem parte ab altera Citatam
idque pro Eo Quatenus Ipsi et singulariter Ipse G Kozierowski
Sumpto Conventu se Actos odio imprimis in Bonis Zerawino
post Finita Divina Actos in hospicio existentem Ipsi Gsi Kozie
rowscy cum assumptis Supraseris inculpatis invaserunt
super invadendo ad rixas et Contentiones occasionem exqui
rendo Actos aggravarunt postquam vero Actos evitando mali
eventum ex Eorum hospicio gressus moverit non modo Eorum
Fratrum tunc temporis malevole laeserunt verumetiam eorum
plurimis in locis Actos investigarunt in vitam et Salu
te nocere appromiserunt Deinde subsequenti tempore
memoratos Actos postquam inermes circumspexerint cum frameis
excurrendo ni ab amicis defenderentur Omnino Conati sunt
aliisque inconvenientiis et oppressionibus peractis sese non
Contentando in Oppido Supra Celebratorum Trium Plocen
sub quorum Authoritate cujus securitas est provisa dictorum
Actos dum ex Ecclesia exierant omnes Convulnerare voluerint

ad extremum in Villa Zuki apud certum Vicinum
Actis existens domum vicini aggrediendo ibique nulla
de Causa infestavit ipsemet G. Josephus Kozierowski
et Bembarda longuri ad praelibatas Actis explodere et
e vivis suffere appromisit de factoque Actis jam pridem
vita privasset nisi illum Deus Salvasset. Posterior
vero tempore non modo in ante varias violentias pro
quibus Tmo pro judicijs Tribus Supremis Conventi
fuerant peregerunt verum et nunc stante processu
Cosae Actis varijs in locis circa praesentiam variarum
Personarum Cosae Actis infestarunt oppresserunt
dishonorarunt diffamarunt et in Cancellaria occasi
onem Actis ad rixas ~~dedecorando~~ exquirendo Cosae Actis infestarunt
et alias violentias inquisitionibus probandae peregerunt
Quare citandae ad videndae et audiendae respectu attentarum
violentiarum poenis tam personalibus quam Crimi
nalibus puniri ac id quod jux et aequitas poposcerit
decerni et Sententiari Alias Citatione eadem praemissa fu
sius in se obloquendae in Diem hodiernam recte cadendae
et devenendae partibus ipsis utrisque et quidem Gsis Joan
ne et Francisco Smolinskie Actis per G. Joannem
Smolinski Suo et Fratris Sui nomine pltes Gsis Jose
pho Parente Petro filio Kozierowskie Thoma et Ma
thia Berowskie Adamo Wtoczewski Stanislao et Va
lentino Lukowskie Citatis per Eosdem Gsos Kozierowskie
Suis et Eorundem Citatis nnibus pltes Coram Judicio
Officij praesentis Comparendae et secum jdlter Controvertendae
quarum partium Controversijs in jdm Suum inductis
Exauditis jdm Officij praesentis Citationem Partis Actis Par
ti Citatis Suum ad jdm Edictis decidendo ad affectationem
Partis Actis Parti utriusque dedit et Concessit Dilationem
Inquisitionis Super Contenta Protestationis et Citationis
partis Actis in sequentem Quaerelarum Eorum Capitis Ploenae

Plocen Trnis Fra 2da prius vel proximius ab hinc in Cro Plocen celebrandę edicendu Conservando Trnum partibus memorat utrisq in Pallegatis Judicijs suis imequavis adcitatione Comparendi paratum peremptorium In Continenę MPGP Valentinus Michalak de Cierszewo Authus et Jurat palam rvit Quia Ipse Citationem Literat Sigillat pro Trnis Pseng servienę edict Cenę Pfat Citat ad Bona Zuki Fra 2da ante Tm Nattis S. Joannis Bpstae Anno Pseng detulit exportavit posuit reliquit et de positione notificavit de quo Pseng Jdę Mfecit Relationem.

Decrum adcitationis.

Inter G. Strachocki et infidelem Fisiel Markowicz.

In causa et actione Judiciaria Infrascrā Inter Gnozū Ignatium Strachocki ott P.I. Rndissimi Martini Strachocki Canonici catedralis Plocenę et culmensis filiastrum actorem ab una, et perfidum atq infidelem Fisiel Markowicz Judeum et Mercatorem Plocenę in hærendo scripto certo manuali p ipsum in personam pdicti ott P.I. Rdissimi Canonici super summam centum aureor hungaricalium Dato ad iudicium Officij Pseng parte ab altera citt idq ad videndum et audiendum ipsum ad solutionem prærecensitæ summæ Centum Aureorum hungarical Officij Pseng stringi, Provisionem ab eaq Summa adata præcensiti scripti provenientem bonificandam demandari, litis expensas refundi cetera p causæ Pseng exientia status decidi et sententiari alias ~~citta eaq~~ citatione eadem præmissa fusius in se obloquente in diem hodiernam recte cadente et deveniente, partibus ipsis utrisq et quidem Gso Ignatio Strachocki Actore personaliter et infideli Fisiel Markowicz Judeo

et

et Mercatore Plocens citato pller Coram Judicio Of-
cij Psens ~~pller~~ comparentibus et secum Judicialiter
controvertentibus parum partium controversijs in Judi-
cium suum inductis exauditis Judicium decidendo
Irnum partis actoreæ particitatis suum ad Judicium edidit
et quidem parti actoreæ Gno Strachocki solutio-
nem Summæ Centum aureorum hungaricalium
ab ott PJ Rndissimo Martino Strachocki Cano-
nico catedrali Plocens Actoris Patruo per Inside-
lem Marcum Fisiel mercatorem Plocens ad Nu-
dam membranam contractis in connotationibus ma-
nualibus per eundem actoris Patruum ad vindican-
dum ~~ad~~ a citato annotatis testamentaria tamen
dispositione inter alia sibi debita a Creditoribus
pvenien non mentionatis petenti citato verò eanq
Summam ott ~~Admodum~~ Rndissimo Canonico
ad quietationem manualem se exolvisse scriptum p tunc
non recepisse allegante quæ quietatio manualis igne acciden-
tali cum alijs documentis et Domibus combusta sit
Manifestationem coram Actis Psens factam Reponens so-
lutionemq Pmissæ Summæ Parti actoreæ firmiter
inficiens ~~parti~~ et evasionem Juratoriam se instan-
ti trahens proinde Judicium Officij Psens suspensa resolutio-
ne causæ Psens necessariam esse adcitationem PJ Rndis-
simi Felicis Cieslenski Canonici Catedralis Plocens
ultima dispositione testamentaria assignati execu-
toris ppter Majorem Rei veritatis indagationem
p partem actoream subsequendam adinvenit pse-
quentibus iudicijs Castrens Capitt Plocens terminis
prius et proximius adhinc in Cro Plocens incidens
conservando terminum partibus memoratis utrisq in pre-

alleg

Ex Actu Fe 2dae post Fm Scapularis Beatissimae Virginis Mariae pro Anno D 1774to.

et Deveniente Partibus ipsis utrisq et quidem Gnosa Beata Woznicka Virgine Innupta actt p Gnosum Antonium Woznicki Fratrem natu majorem et Mficis Josepho Wągrocki ac Elisabethae de Nowowieskie primi Olim Mfici Ignatij Wessel Dapiferi Sieprzecens Secundi ad Psens Voti Invicem Coniugibus Succameraridis Terrae Zakrovimens Antonio et Francisco Wessle Dapiferidis Sieprzecens in primo matrimonij Toro procreatis Filijs Minorennibus Citatis p Gnosum Andrea Olszewski Inscribtum Plenipotenti Coram Judicio Officij Psentis Comparentibus et secum Judicialiter controvertentibus quarum Partium controversijs in Judicium suum inductis exauditis Judicium officij Psentis Citationem partis actt parti citatae suum ad Judicium editam decidendo decernit quatenus pars citata res mobiles termino Psenti comprehensas parti actt spectantes in Conservatione apud partem Citatam Existentes pro sequentibus Judiciorum Castrens Capitt plocens Terminis Comportet post quam Comportationem subsecuta vel non Judicium decernet id quod Juris erit Conservando Terminum Partibus memoratis utrisq in praeallegatis Judicijs suis sine quavis ad citationem comparendi Pasatum peremptorium in Contenti Mhnis Gnalis Providus Valentinus Michalak de Cierszewo Authenticus et Juratus palam recognovit quia ipse citationem Literalem sigillatam pro Judicijs Psentibus Servientem Editam Contra praefatos Citatos ad Bona Umieck Feria Secunda post Festum Nativitatis S. Joannis Baptistae Anno Psenti detulit exportavit posuit reliquit et de positione Notificavit de quo Psentem Idem Ministerialis fecit Relationem

Dilatio Inquisitionis Inter GG. Cywinskie

In Causa et Actione Judiciaria Infra scripta Inter GG. Albertum Cywinski ac Maryannam Milewska Coniges et Ludovicam de Cywinskie Gutkowska Viduam Matrem et quidem Contem in Assi Mariti Sui Actores ab Una et G. Paulum Cywinski inhaerendo Protestationi ac Manifestationi cum Obductione Coram Actis Authen. Regni factis ad Juditium Officij Praesen. parte ab Altera Cittum ido ex eo Quia Ipse non satisfaciendo Complanationi Certe Inter Actores ab Una et Ipsum G. Cywinski Consere imo magis Sumpto quodam indebito Odio et Nulla habita ratione agros Actoris Proprios super Invasit Super Invadendo Actores Aggravavit Multoties Converberavit etiam tempore recenti videlicet Ipso Die Festi Paschatis ex Ecclesia Parochiali post finitam Devotionem Domum Suam Actorem redeunt viam Publicam Actori Obsedit infestavit Actores Oppressit Dissonoravit his Injurijs Illatis minime se Contentando et in Majores Violentias se resolvendo Agrum Actoris aggrediendo Baculo praegrandi Actorem Concutere attentavit et omnino evivis Suffere appromisit ad Actorem Nulla de Causa coniaculavit in Domum Actoris.

Super

Superinequitavit Superinequitando
Actorem Maritum flagro Concussit
et framea Omnino Convulnerare Co-
natus fuit Cum Bombarda in vitam Acto-
ris Mariti Machinavit et varias Derso-
nas ad Interficiendum Actorem Ma-
ritum Subministravit ~~baculo Conver-
beravit~~ Die vero Dominico proxime prete
rito Actorem ex Ecclesia Parochiali pro
ficiscentem in Juste aggravavit Oppres-
sit Contem Actoris ex vehiculo inter-
ram protrusit baculo Converbera-
vit Concussiones inflixit Coram Mul-
tis Personis Actores ~~Ia~~ laesit verbis igno
miniosis Affecit irrealia nunquam pro-
banda Objecit Quare Cittur adviden-
dum et Audiendum Illum de Senten
tia Judicij Officij Praesens Stringili-
tis expensas refundi pro violentijs ac Vul-
neribus Inflictis Poenis Condignis nu-
niri ad id quod Juris et Justitiae erit
decidi et Sententiari Alias Citatio-
ne eadem promissa fusius in se Obloquen-
te Indiem hodiernam recte Ca-
dente deveniente Partibus Ipsis
Utrisque et quidem G.G. Alberto Cywin
ski et Maryanna Milewska Invicem
Congibus ac Ludovica de Cywinskie
Gutkowska Conte Vidua Act pro eunt
G. Albertum Cywinski Suo et Alior
Actor None Personaliter et G. Paulo

Cywinski

Cywinski Citt. p. S. Paulum Zołłowski Coram Judicio Officij Praesens Comparens et secum Judicialiter Controversens quar. Partium Controversijs in Judicium Suum inductis exauditis Judicium Citacionem Partis Actoreae Parti Citt. Suum ad Judicium editam decidendo ad Affectationem Partis Actoreae Parti utriq dedit et Concessit dilationem Inquisitionis Sup. Contenta Protestationis et Citationis Actoreae Partis in sequentibus Querelar. Crens. Capitt. Plocens. Terminis Feria Secunda prius et proximius ab hinc in Cro Plocens. Celebrans. educens. Conservando Terminum Partibus Memoratis utrisq in praeallegatis Judiciis Suis sine quavis Adcitatione Comparens. paratum, peremptorium in Continenti M. R. S. P. Valentinus Michalak de Cierszewo Authens. et Juratus Palam Recognovit Quia Ipse Citationem Sigillatam p. Judicijs praesens. Servien. editam Contra praefatum Citt. ad Bona Cywiny Krayski Feria Secunda pt Festum Natlis Sancti Joannis Baptae Anno praesens. detulit exportavit posuit reliquit et depositione Notificavit de quo praesens. Jd. Mtis fecit Relationem.

Dilatio Communicationis Documentorum Inter Gg Tyminska, et Swięcickie

In termino hodierno ex aditationibus literalibus Castren Castren Cap. Plocen. Quarum tenor et quidem primae sequitur talis Onuphricis in Siepre Bromierski Plocen. Plonsien. ac Capitaneus Tibi Mo Michaeli Rokitnicki Bonorum Czachowko heredi de Persona Bonisque tuis qualiter obus vigore Regio et nostra qua hac in parte fungimur, Capitaneali authoritate mandamus, Ut in Terminis Querelarum Causarumque Officij Judicij Fra 2da prius et provincius ab hinc in Castro Plocen. Celebrandi pter ac peremptorie Compareas, ad Instantiam Gae Hedvigis Tyminska olim Valentini Filiae olim autem Gi Melchioris Tyminskii Neptissae olim autem Gi Jacobi Kłobuskowski Zelictt Consortis Viduae actt Quae te Inhaerendo Documentis Causam praesentem Juvan. Citat seu potius revificatorie revificando Tibi Causam et actionem Judiciariam morte olim Gi Valentini Tyminski actt Parentis interruptt ad paratt Decretum Injunctae Solutionis Summae Centum Quinquaginta Florenorum albae arenteae monetae per olim Gcum Nicolaum Czachowski actis officij nostri Fra 2da in vigilia Festi Sanctorum Petri et Pauli Apostolorum 1694 olim Nli Alberto Kozierowski in Bonis Czachowko Inscriptt et per Eundem ott Gcum Kozierowski olim Nobili Melchiori Tyminski Actt avo actis Eisdem Fra 2da post Dominicam Invocavit Quadragesimalem 1698. cum provisione per florenos Quindecem provenien. Cissae Decretoque Judicij Terris Plocen. in Bielsko in Terris Communibus Terribus Fra 3ta post Fm Sancti Michaelis Archangeli

1725to inter olim Actt Parentem ab una, et olim Gsos
Czachowskie antecessor Bonor Czachowko heredes per
te ab altera lato olim Parenti una cum provisione
ad alterum tantum accreta provenien latum, meliorando
anteriorum Terminorum Effectus adcitat pro Eo. Quate
nus tu Summas primam Centum Quinquaginta Florenos
albae argenteae monetae ~~post~~ per olim Nobilem Nico
laum Czachowski olim Nobili Kozierowski Inscriptt
per Eundem Noblem Kozierowski olim Nobili Melchio
ri Tyminski Actt Avo Cessam Decretoq Trri Plocen
cum provisione provenien adjudicatt, alteram Septingentor
Florenor Polonicatt per eundem olim Gsum Nicolaum
Czachowski olim Gsae Mariannae Łukowska primo Czacho
wska ultimo voto Tyminska Actt Aviae Inscriptt et Eodem
Decreto indigitatt, Tertiam Quadringentor Quinquaginta
Floren Polonicatt per Folies dictt Gsum Czachowski olim
Gso Paulo Łukowski inscriptam per Eundem Gsum Łuko
wski olim Gso Melchiori Tyminski Actt Avo.
Cessam una cum provisione provenien ad alterum tan
tum accretas Solvas et Enumeres, Quare pro Solutio
ne Earundem Summar cum provisionibus provenientibus
decernendaq pro Contraventione Decreti poenalitate
Citatis et adcitaris Sis pariturus et Judicer respon
surus Datum in Cre Plocen Feria 2da post Fm
Visitationis B V Mariae proxima anno Domini
1724. Alterius vero tenor Ejusmodi Onuphrius in Sieprc
Bromierski Plocen Plocen ac Capitaneus Vobis Gnosis
Antonio Suiquicki et Agnethi Karska Invicem Conju
gibus Bonor Czachowko antecedanej heredibus et Evi
ctoribus Jacobo Kłobukowski et Hedvigi Tyminska
Conjugibus Paulo Parenti Francisco Filio Sniechowskim
Ignatio Stanislao Pintowskim, Dorothae de Staro
rypinskie primi olim Gsi Bonifacij Małowieski

Secundi ad praesen. voti Conte Stanislao Małowiewski
in primo voto procreatt Matri assistente Privigno
tum et alijs Creditoribus ad Bona Czachowko concur:
rend Si qui reperimini tum Successoribus olim Gri Białły
szewski de Personis Bonisq vestris gnatter omnibus
vigore Regio et nostra qua hac in parte fungimur,
Capitaneali authe mandamus, Ut in Terminis Querelar
Causarq Officij Judicijs Fra 2da prius et proximius ab
hinc in Castro Plocen Celebrand pttur perempto
rieq Compareatis, Ad Instantiam Mci Michae
lis Rokitnicki Actt, Qui vos et quidq maritatas Con
sortes cum assistentia maritor Inhaerendo Docu
mentis Causam Praesen Suffragan Citat idq ad In
cidentiam Causae et Actoratus vestri Gri Swięcicky
Incident, pro Eo, Quia Vos ~~quemlibet~~ et vobis bene notum
quod Sortes Bonor Czachowka varijs Oneribus Creditor
Sunt in onerata Vos tamen non pacificatis oneribus
~~post ta~~ in virtute Inscriptae Evictionis ab Impedimen
tis Juridicis Evincere recusatis, et non Evincitis Sum
mam vero Indebite praetenditis, Vos autem Gri Kłobu
kowscy Sniechowscy, Pirtowscy, Małowiescy Biał
łyszewscy, Jura vestra Si quae Sibi habere et quae
regulari ad Bona Czachowko esse debent nostro
Coram Judicio Comportetis, Summas Vobis debitas
levetis, Quare Citamini ad videndum et audiend
Vos Gri Swięcicky ad omnimodam Evictionem ab Impedi
mentis Creditor per Sententiam Judicij nostri Stringi,
et Compelli Comportationem Documentor per Cre
ditore demandari, ac id quod Juris erit, decerni
et Sententiari, praesen Sitis Trno pantur, et Re
sponsuri Datt in Castro Plocen Fra 2da ante Tm Nativita
tis Sancti Joannis Baptae proxima Anno Domini 1774

Indiem hodiernam recte cadend et devenien partibus
ipsis utrisq et quidem Gsa Hedvigi Zyminska olim Gnosi
Jacobi Kłobukowski Relictt Conte Vidua Actrice, pr̃tter Citata et Indicen
et Mio Michaele Rokitnicki Citt et actt pr̃tter Gnoso
Antonio Swięcicki et Agnethe Karska Invicem Conju
gibus Citt et actt per Gum Mathaeum Krzywkowski
Gso Paulo Parente Francisco Filio Sniechowskie Ignatio et
Stanislao Piątowskie Citt et Indicen per eum Gum Fran
ciscum Sniechowski Mca Dorothea de Starorypin
skie primi olim Magnifici Bonifacij Małowieski
Secundi ad praesens voti Mi, Michaelis Rokitnicki Consorte per
Gum Valentinum Zołłowski Inscriptum Plenipotentem
Successoribus olim Gi Biallyszewski per Eundem
~~et Supra~~ Gum Valentinum Zołłowski Inscriptum
Plenipotentem Coram Judicio Officij praesen Com
paren et Secum Judter Controven Quas partium
Controversijs In Judm Suum Indicatt Exaudiatt
Judm Citationes et adcitationes partium Comparen
ad Suum Judm Edtt Decidendo ad affectationem Earundem
partium Eisdem dedit et Concessit Dilationem Commu
nicationis Documentorum merite Legis per Summaria
Conscribendorum et ad praescriptum Ejusdem Legis in Se
quen Querelas Castren Capitt Plocen Trnis Fra Zda prius et
proximius ab hinc in Castro Plocen Celebrand produ
cendos Conservando Trnum partibus memoratis utrisq in
praealleg att Judicijs Suis Sine quavis adcitatione
Comparend paratt peremtorium In continenti Mlis
R. P. Valentinus Michalak de Czerszewo authy
et Juratt palam Rvit, Quia Ipsi Citationes Litt
Sigillatt pro Trnis Praesen Servien Edittt Cong Pfatt
Citt et quidem cong Mcum Rokitnicki ad Bona Czachowko Cong
vero Gsos Swięcickie, Kłobukowskie, Sniechowskie Piątowskie ac
alios ad Bona Ctidem Czachowko Super Summas ibidem haeren utrosq
juxta dates in adcitationibus positt, anno praesen detulit Expor
tavit posuit, Reliquit et Depositione notificavit, de quo
praesen Idem Ministerialis fecit Relationem.

Dilatio Inquisitionis inter GG. Brudzinskie et Gosciickie.

In Causis et Actionibus infrascriptis binis Prima quidem inter
G. Theodor. Brudzinski actt. ab una, et GG. Bernardum et
Hiacinthum fratres inter se Germanos Gosciickie Inhaerendo Pro-
testationi coram actis authis Rni factt. ad Judm Officij Pseu
Parte ab altera citt. idq. pro eo, Qui ipsi Damna Plurima
actt. in frumentis et Pratis inventarijs suis die ac nocte
sine Pastore vagans intulerunt, Volatilia varij generis
ut pote Meliagros in numero quatuor nullis de Da-
mnis interfecerunt, usuiq. suo applicarunt, nonnullos
in Oppido Drobin Judaeis divendiderunt. Deniq. sumpto
quoq. ad actt. odio et rancore effrenata sua Lingua
multis in Locis et coram diversis Personis Laeserunt, ho-
norem nobilitarem Carpserunt, Insidias struxerunt, Ma-
re citantes advidendo et audiendo Ipsos Rne Pmissor.
omnium Poenis Pnalibus et Crumenalibus puniri, Litis
expensas refundi, ac id quod Juris et Justitiae erit de-
cidi et sententiari. altera quoq. Inter GG. Bernardum
et Hiacinthum Gosciickie Fratres inter se Germanos
actt. ab una, et GG. Petrum, Theodor. et Laurentium Bru-
dzinskie inhaerendo Prvaoni coram actis authis
Rni factt. ad Judm Officij Pseu Parte ab altera Cittos
idq. pro eo, Quia ipsi et quidem ipse G. Theodorus sum-
pto cond. actt. injusto odio Anseres in numero quinq.
nullis de Damnis actt. interfecit, Suem in actt. pro-
prio piso sese pascens conjaculatus fuit, Canem pro-
pter inferendo Damna actt. conservat, Eodeq. Cane
Melliagrides in numero Triginta devoravit, Insu-
per circa Pmissas injurias, sese actt. opponens Ipsi
omnes junctim Laeserunt, Diffamarunt, Postposuerunt,
Indeducibilia et nunquam probandae objecerunt, Ipsemet

Gnosus

Gsus Petrus Malleo aduneo, Theodorus vero flagro
Deniq G. Laurentius baculo concusserunt, converbera-
runt, convulnerarunt, comminationes varias propal-
larunt. Quare citantur ad videndum et audiendum Ipsos
Rnc attentatarum violentiarum Panis Legibus Rni de-
seris Puniri, Damna per Ips sibi actt compensari.
Litis expensas refundendum declarari. Cetera quod
Jus et aequitas poposcerit, cond Ips statui decidi
et sententiari. Alias citationibus Eisdem premissa fusius
in se obloquendum in diem hodiernam recte cadendum et
devenienda Ptibus ips utrisq et quidem G. Theodoro
Brudzinski actt pter et GG. Bernardo et Hiacintho
Goscickie fratribus inter se Germanis cittis et actt per
Eundem G. Bernardum Goscicki suo et Fratrum suorum nne
Pnaliter. GG. Petro et Laurentio Brudzinskie cittis per
Eundem G. Brudzinski. Coram Judicio Officij Pstem compa-
rendum et secum Judlter controvertendum Quarum Ptium contro-
versijs in Judm suum Inductis exauditis, Judm Citatio-
nes Ptium utrarq suum ad Judm Edittum decidendo
ad affectationem Partium utrarq Combinatt actoratibus
et Reatibus Dedit et concessit Eisdem Partibus Dilationem
Inquisitionis Super Contenta Prvarum et citationum
Partium comparendum Insequendum Querelarum Causarq Crem
capitt Plocen Trnis Tra Secunda prius et proximius
abhinc in Cro Plocen celebrandum, Educendum, conservando
Trnum Partibus memoratt utrisq in pallegatt Judi-
cijs suis sine quavis ad citatione comparendi paratt
peremptorium Incontinenti M.R.G. Providus Valentinus
Michalak de Cierszewo authus et Juratt palam vocat
Quia ipse Citationes Literatt sigitt pro Judicijs Pstem
servienda Edittum cong Pfatt cittos et quidem cong GG Gosci-
kie ad Bona Brudzino, ~~con~~ Tra 2da post Trm Na-

tivitatis

Nattis Sancti Joannis Baptistae. Cong vero GG. Brudzinskie ad Bona Suprasera Brudzino Tra Quinta in Vigilia Festi Nattis Sancti Joannis Baptistae utrasq anno praesenti Detulit, exportavit, posuit, reliquit, et de positione notificavit de quo praesenti Idem plus fecit Relationem.

Banniti GG. Lisiccy per G. Zołłowski

In Trno hodierno ex Decreto anteriori Judicij officij praesenti Tra secunda post Dnm Laetare Quadlem minimum Die Decima Quarta Martij anno praesenti inter GG. Valentinum Zołłowski Dnum et Lbsam Franciscam Subditam Actt ab una, et GG. Antonium Lisiecki Tum Brigittam de Czachorowskie Relictam G. Alberti Lisiecki Contem Matrem cittam parte ab altera prolato quo mediante Decro Injunctum est Quaterus Partes Superius expressae cittae ~~et Quia~~ Videlicet Idem G. Antonius Lisiecki Lbsae Skariannae ad Oppidum Siepre per Ipsum evectae pro Sequenti Querelar Cren Capitt Plocen Trnis ut pote Modernis Statuitionem idq sub onere Causae Curet, Jam vero G. de Czachorowskie Lisiecka prout nullo modo Lbsam Franciscam Subditam ad expeditionem in fugam subordinavit nec curam evehendi Eandem habuerat, ita Ipsam Deo et Sancta Jesu Christi Passione adjuvan idq similiter in Sequenti Querelar Cren Capitt Plocen Trnis utpote Modernis Juramentum praestet, ~~postquam praestitum Juramentum vel non Jud~~ Trnusq Partibus ipsae sine ulla adcitatione praefixus est Comparendi peremptorius Alias Decro eodem praemissa fusius in se obloquen et devenien Ptibus Ipsis et quidem G. Valentino Indiem hodiernam recte caden,

Zołłowski

Zottowski actt pltes Et Quoniam G. Brigitta de Cza-
chorowskie ott G. Alberti Lisicki Relicta Consors Vidua
mater et Antonius Lisicki Filius citatt pr sen in Trno
disparent et se condemnare Permittunt Proinde
Praefatt Pars actt coram Judicio Officij pr sen mlti compa-
rens et Trnum Eandem hodiernum per totum Judicio-
rum Modernorum tractum Lnie attentans memoratt
citatt ad Jus Juridice per Mlem Rni Gnalem Providum
Valentinum Michalale de Cierszewo authum et Juratt
tribus et ultra Juris formam dxx vicibus quatuor
damatt et vocatt non tamen comparens et hoc
Rne non satisfactionis Decro ac non Statuitio-
nis Lbsae Mariannae ad Oppidum Siepre evectae
Admittens Judicio Officij pr sen Judlter ac officiose
condemnavit, condemnatq pr sen Ulterioraq sibi per
Judm hocce ea in causa fieri et exequi postulavit,
Et Judm Officij pr sen Juri Communi Postulationiq Ptis
actt uti Licite Annuens Poenam Bnis super
Eisdem G. Brigitta de Czachorowskie ott G. Alberti Li-
sicki Relicta Conte vidua Matre, et Antonio Lisicki
Filio citt pr sen in Trno disparens decrevit, pr sendq
decernit, et ad publicandam Eandem Bnis Poenam Supra
serum Mlem Judlem addidit et deputavit Qui Mlis
satisfaciens Deputationi Suae a Judicio Officij
pr sen habitt memoratt Bnis Poenam, modo pr mis-
so obtentt ac Ipsmet Cittos pr sen in Trno dispa-
rens esse banitos Juri communi Contrarios et Re-
belles hic in atrio Stubae Judlis ac in alijs Lo-
cis publicationi solitt praesen plurima Nobilita-
te ad Judicia moderna forumq publicum con-
gregata alta sua pr conica et sonorosa voce

pro damavit

Proclamavit Publicavit et ad notitiam omnium pro-
tunc praesentium indubiam deduxit, de quo praesentium Idem
Mbis e Loco publicationis suum ad Judicium rediens
fecit Relationem. Postquam Publicatio ut praemissum est,
Bonis Poenam Judicii Officij praesentis profacienda justa
praesentium Juris communis Juris communis execu-
tione G.B.C.P. Quemvis sui prius requisitus fuerit fa-
ciliusve per partem actoris conduci poterit ~~facere~~
~~et peragere~~ addidit et deputavit sui G.B.C.P.
Quivis exequenda munus Officij sui parentesque addi-
tioni a Judicio praesentis habitae Eandem Executionem
ad primam Partis actoris requisitionem Decrij praesentis
exhibitionem facere et peragere debebit ac tene-
bitur idque Poenis contra Remitentes Officiales Legibus
Rni Sancitis.

Decretum Evasionis Inter Gnos Kocięcki Goszczyckie

In Causis et Actionibus Judiciarijs Infrascriptis Vinis
prima Quidem Inter Gnum Thomam Kocięcki Actorem
ab Una et Gnos Jacobum Prothasium Bernardum
Hyacinthum Philippum Goscickie Inhaerendo
Scripto certo manuali ad Judicium Officij praesentis
parte ab Altera citatis idque pro Eo Quatenus ipsi Summam
Centum Tyrs per oto Parentem Ipsum ab Actore mutuo
Accepto una cum Provisione ab Eadem provenienda
Solvant Quare citantur ad videndum et audiendum Ipsos ad per-
solutionem Summae Centum Tyrs Sententia Judicij
Officij praesentis Stringi, Solutionem Instantaneam
demandari litis Expensas refundi, ac ad quod juris
Tratres Inter se Germanos.

decidi et Sententiari altera quoq; Inter Gsos Bernardum Jacobum Protasium Hyacinthum et Philippum Goszczyckie Fratres inter se germanos ob Gsi Mathaej Goszczycki Filios Actabuna et Gsos Theodorum et Laurentium Brudzinskie Fratres germanos atq Thomam Kocięcki Victricem Inhaerendo Maoni Suae coram Actis ~~Act~~ Rmi facti ad Judm Officij praesn parte ab altera citt idq

67 Eo Quia licetsi ob Acta Parens Summam Centum Tyrn ab ob Gso Ludovico Brudzinski Ipsum Parente ad Scriptum manuale sibi Cen credit habuit attamen in hacce Summa ob Acta Parens Unum Par Boum Laboratilium Ipsis et ad Manus Eorq tradidit Scriptumq hocce nescitur qua ex Raone per ipsi apud se detentum non recepit, vigore Cujus Scripti modo ipsi Suos Acta aggravatae ad Judicia praesn Tnos Suo p Solutione Suprafatae Summae Centum Tyrn jam Pacificatae Concitarunt, et in litis Expensas Induxerunt. Quare citant ad videnq et Audienq Ipsi ad restitutionem Scripti manualis p Sententiam Judicij Officij praesn Stringi raone vo indebitae Vexae et passu Aggravaone poenis mulctari, ac id quod jus et aequitas poposcerit Super ipsi Statij decerni et Sententiari alias Cittonibus Eisq praemissa fusius in se Obloquen in Diem hodiernam recte Cadens et de

venien

et devenien Partibus ipsis utrisq et quidem
Gso Thoma Kocięcki Actor et citto ~~pltis~~ per G. Joannem
Kocięcki Filium et Gsis Jacobo Prothasio Bernardo Hy
acintho et Philippo Goscickie Fratribus inter se germa
nis Citt et Actt p Eunq Gsum Bernardum Goscicki
Suo et Suprascriptor Cittor Nne pltis ac Gsis Theodoro
et Laurentio Brudzinskie cittis p Eunq Gsum Theodor
Brudzinski, Suo et fratris Sui Nne pltis Coram
Judicio Officij psens Comparen et secum Judlis Con
troverteng et quidem Gso Kocięcki Solutionem Summae
Centum Tyn p ott cittor Parentem Scriptd manuali
Die Tertia Decembris 1751mo Anno Plociae Sub
tractu Judicor datuatum ad Solvendum assecuratae Expo
scen Gsis vo Goscickie Summam Eunq Pari Boum Labora
tilium per Ipsi Actt et Gsis Brudzinskim dattor pacificasse
Inferentibus, in Judm psens Controversijs Partium Eanq
induett Exauditt Judm Citones Partium Utrarq sibi abinvi
cem edittt decidendo pprios Gsos Goszczyckie sive unum ex
Eis ad Evasionem Juratoriam put in pmissa Summa Pari
Boum non Sunt Pacificati et ad Solutionem Eiusq
Summae non tenentur Ita ipsi Deo et Sancta Jesu Christi
Passione Adjuvanq in Sequen Querelar Cren Capitt
Plocen Trnus Ta 2da prius aut primius abhinc in
Cro Plocen Celebranq Censet Conservando Trndm
Partibus memoratt Utrisq in pallegatt Judijs Suis
sine quavis adcitatione Comparendi paratt Perem
pltorium In Continen M. RSP. Valentinus Michalak
de Cierszewo Authy et juratt palam Rost Quia ipse

Citationes literatae Sigillatae per Judicis praesentis Servientis edictae
conjunctae fatae citatae et quidem Cenae Gsos Goszczyckie ad Bona
Brudzyno Cenae vero Gsos Brudzynskie et Kociecki ad Bo-
na Brudzyno et Kietlowo Omnes Tam Zela post Trium
Natalis S. Joannis Baptae Actae praesentis Detulit Exp-
tavit Posuit Reliquit et de Positione Notificavit
de quo praesentis iam Misfecit Relationem.

Banitus M. Zielinski per G.G. Koskowskie

In Causa et Actione Judiciaria Infrascripta inter Gsos
Martinum Parentem, et Stanislaum Mariannam Gsi
Stanislaj Smolinski, ac Hedvigis Gsi Stanislaj Brudzien-
ski Comites ex Olim Gsa Martianna de Petrykowskie
olim Gsor Mathiae Petrykowski, et Mariannae Lubien-
ska Filia procreatos Filium et Filias Koskowskie,
tum Cunegundim et Juliannam Virgines Innupta
Duplickie olim Gsor Pauli Duplicki et Annae Petryko-
wska Invicem Conjugum Filias Gsor vero Koskowskich
Filiastres Germanas, et quidem Assia Indigentes cum
eadem de Lege requisitae Actae ab una, et Mcum Ignatium
Zielinski Dapiferum Nuren Bonor Garwarz Haere-
dem et Possessorem inhaerendo Inscriptioni Coram
Actis Officij Praesentis factae ad Judicium Officij Prae-
sentis parte ab altera Citata eoque pro eo Quatenus Ipse
Summam quae et quanta suos Actus concernit seu por-
tionem ex Summa Mille Quingentorum Quinquaginta
Tyn et Sextariorum Duorum per Mcum Josephum
Zielinski Sub Dapiferum Plocen Actis Officij Praesentis
Tam Quarta ante Fm Assumptionis in Coelum Gloriosis-
simae Virginis Mariae 1732do in Bonis Garwarz
in Palatinatu Plocen, et Districtu Niecborien Consistentis

Gsie

Gnae Mariannae Lubieńska Gni Mathiae Petrykowskj
Conti Actae Matri et Aviae inscriptae una cum Provisio-
ne ab Ultima quietatione retenta solvat citatur igitur
ad videndum et Audiendum Ipsa ad Solutionem praedictae Por-
tionis pro Capite ~~[illegible]~~ Eorundem Actae concernentem cum Provisio-
ne in Inscriptione expressa ab Ultima quietatione
per Sententiam Judicij Officij Praesentis stringi Solu-
tionem Instantaneam demandari, Litis expensas
refundi, ac id quod Juris et Justitiae erit Contra Ipsa
statui decerni et Sententiari praesentis Alias Citatione
eadem praemissa fusius in se Obloquentem In diem hodier-
nam recte Cadentem et Devenientem Partibus Ipsis et quidem
Gnis Martino Parente, Stanislao Filio Marianna
Gni Stanislaj Smolinskj Stedrigi Gni Stanislaj Bru-
dzinskj Contibus Filiabus Koskowskie, Cunegundi et
Marianna Virginibus Innuptis Duplickie Actae per
eundem Gnum Martinum Koskowskj suo et Pupillorum suorum
~~[illegible]~~ ac Aliorum Actae Nne pltr et quoniam Mcus Ignatius
Zielinskj Dapifer Nurensis Citatae praesens in Termino Dis-
paret, et se Condemnare permittit, Proinde Praefata
Pars Actorea Coram Judicio Officij Praesentis pltr Com-
parens et Terminum eundem hodiernum per totum Judi-
ciorum modernorum tractum Ltore attentans memo-
ratae Citatae ad Jus Juridice per Mlem Rni Gnalem
Providum Valentinum Michalak de Cierzewo
Authum et Juratum tribus et Ultra Juris for-
mam Vicibus Quatuor Clamatae et vocatae non ta-
men Comparentis et hoc ratione non Solutionis —
Summae cum Provisione provenientis admittentis Ju-
dicio Officij Praesentis judlr ac Officiose Condemnavit
Condemnat Praesentis Ulterioraque sibi per Judm ~~[illegible]~~

Officij Praesens ea in Causa fieri et exequi postulavit et
Judm hocce Juri Communi Postulationique Partis Actae
Utilitate Annuendo Poenam Banitionis super eod.
Mcd Zielinski Dapiferro Nurens Citatae praesens in
Trnd Disparens, Decrevit praesensq decernit, et ad
Publicandae eandem Banitionis Poenam supra scriptum
mtem Judlem addidit et deputavit Qui Mlis
satisfaciendo Deputationi suae a Judicio Officij Prae-
sens habitae memoratam Bnis Poenam modo
praemisso obtentam ac eundemmet Mcum Zieliń-
ski Citatae praesens in Trnd Disparens esse Banitum
Juri Communi Contrarium et Rebellem hic in
Atrio Stubae Judicialis ac in Alijs locis publicationi
solitis praesenti plurima Nobilitate ad Judicia
Moderna forumq publicum Congregata Alta sua
praeconica et sonorosa voce proclamavit publicavit,
et ad notitiam omnium protunc praesens in Du-
biam Deduxit de quo praesens Idem Mlis eloco
Publicationis suum ad Judicium rediens fecit Re-
lationem, Post quam Publicatam ut praemissum
est Bnis Poenam Judm Officij Praesens profa-
cienda juxta praescriptum juris Communis Executione
Gnm Burgrabium Crem Plocens quemvis qui prius
requisitus fuerit facilius ve per Partem Actae conduci
poterit, addidit et deputavit Qui Gnsus B. C. P. qui-
vis exequendo munus Officij sui Parendoque addi-
tioni a Judicio Officij Praesens habitae eandem Exe-
cutionem ad primam Partis Actae requisitionem
Decretiq praesens Exhibitionem facere et peragere
Debebit ac tenebitur, Idq sub Poenis Cons Renitens
Officiales Legibus Rnis ~~descrip~~ sancitis. In Continenti
mlis

Mlis Rni Gnalis Proventus Valentinus Michalak de Ciemnewo Authus et Juratus palam rnt Quia Ipse Citatus Literatus Sigillatus pro Trnis Praesens Servien editus Cum Praefatus Citatus ad Bona Garwarz Feria Quinta in Crastino Festi Sanctorum Petri et Pauli Apostolorum Anno praesens detulit, expertavit, posuit reliquit et depositione notificavit de quo praesens Idem Mlis fecit Relationem.

Baniti Gnosi Zbysinscy per Gsum Zbysinski cum alijs vero Decretum Inquisitionis

---

In Causa et actione Judiciaria infrascripta Inter G. Paulum Zbysienski actus ab una, et GG. Andream Strzeszewski, Ejusdem Nominis Gosiecki Valerianum Starczewski, Jacobum antonium Casimirum Jacobum Mathaeum, atque Itidem antonium Zbysienski Vincentium Kruszewski antonium Starczewski Ignatium et Alexium Czacherowskie, Fratres inter se Germanos Thomam Pilitowski, Bartinum Wirzbicki, Stanislaum Zbysienski, Jacobum Sosienski, Thomam Dembrowski Franciscum Rakowski, atque Subditos de B. Zbyszyno otrokowe, et quidem Subditos in assa Dominorum ~~subditorum~~ suorum inhaerendo protestationibus ac visionibus obductionibus Coram actis authenticis Regni facta ad Idem officij Praesens parte ab altera Citatos idque Ipso Quia ipse et Ipsi Cum GG. Czacherowscy, in vicinitate cum actus cum manendo multis in locis assumptis sibi subditos suis leserunt, diffamarunt, Concusserunt, vulnera in obductione Specificata, inflixerunt, et ipsi uno vicini et possessores B. Zbyszyno otrokowe quot annis Damna plurima Inventarijs suis sine Pastore vagantibus actus intulerunt sepe Circa hortos et agros locatos de nocte interceperunt, et Combusserunt, GG. vero Czacherowscy Columbas actus proprias plus minus 15. Parium suis modis illicitis Caeperunt, et easdem Divendiderunt, G. Starczewski Millium unam Sexagenam et quartae Partis Ejusdem Sexagenae in manipulis existens inventarijs suis dem

tegro

demitigro depabulavit, jam autem omnes plurimas
actis violentias peregerunt quare Citantur ad videndum
et audiendum ipso ratione praemissorum omnium poenis Cru
menalibus et personalibus puniri Damna Plurima
inventarijs ipso illata Compensari solutionem Taxe
vicinorum per ipso GG. Czachorowskie illatarum de
mandari litis expensas refundi ac id quod Juris
erit decidi et Sententiari, praesentes alias praemissa Fusius Citationem Eadem
nisi obloquentes et Deveniente partibus ipso et quidem
G. Paulo Zbyszewski actis Alter et GG. Ignatio et Alexio, Czachowski
antenio Starczewski Thema Pilitowski Citti per G. Igna
tium Białoskurski Gnezo, Vincentio Kruszewski, Citto per
G. Michaelem Kruszewski G. antenio Zbyszewski et alijs Citti
per G. Paulum Zottowski, ad obiectam a latere Condemnatio
nem ex parte G. Alberti Laguna super GG. antenio et Casi
miro Zbyszewskie in Cro Plocensi in Trinis Querellarum Fa
secunda post Dnam Laetare Quadlem nimirum Die Deci
ma quarta martij anno praesentis ratione attentatarum
violentiarum obtentam et Publicatam Idem officij praesentis De
crevit praesentemque decernit quatenus Jus GG. Zbyszewscy Doceant
eumque G. Laguna de loco Standi tandem quoniam Compa
rens GG. antenij et Casimiri Zbyszewskich ab inscriptione Compari
tione recedit sues Principales Condemnare permittit proinde
praetatis Pars actis coram Judicio officij praesentis praeter Compa
rens et Trinum Eundem hodiernum per totum Judiciorum mo
dernorum tractum Stricte attentans mensuratis Citatis per Com
parentem a Comparitione recedentes non tamen Compa
rentes ad jus juridice per Mtem R. Gnalem Providum Valen
tinum Michaelem de Cierszewo authum et juratum Tribus
et ultra juris formam vicibus quatuor Clamatis et vocatis
non tamen Comparentem et hoc ratione attentarum violen
tiarum admittente Judicio officij praesentis Judiciter ac officiose
Condemnavit Condemnatque praesentis ulteriorique sibi per Idem
hoc ea in Causa fieri et exequi postulavit et Idem juri Com
muni postulationique partis actis utilitate annuendo poenam

Banitenio

Banitionis super eisdem GG. Zbysinskie Cittis Sententiam in Trno
disparentibus decrevit Sententiamque decernit et ad publicandam eandem
banitionis Poenam suprascriptum Mtem Judlem addidit et
deputavit qui Mtis ~~exequendo~~ satisfaciendo Deputationi
suae a Judicio officij Sententiae habite memeratae banitionis Poe
nam modo Premisso obtentam ac eosdemmet GG. Zbysien
skie Cittos Sententiae in Trno disparentes esse banitos Juri Com
muni Contrarios et rebelles hui in atrio stubae Judlis ac
in alijs locis publicationi solitis Sententiam plurima Wolk
sitate ad Judicia moderna forumque publicum Congro
gata alta sua Sonnica et sonorosa voce proclamavit
publicavit et ad notitiam Omnium Sententiam in dubi
am deduxit de quo Sententiam Jd Mtis ~~fecit~~ Eloco publicationi
~~solito~~ suum ad Jdm rediens fecit relationem post quam
publicatae ut Premissum est banitionis poenam Judicium
officij Sententiae Praefaciendo juxta Praescriptae Juris Communis exe
cutione Gnesum B.C.P. quemvis qui prius requisitus fuerit
facilius ve per Partem actae Conduci poterit addidit et De
putavit qui Gnis Burgrabius C.P. quivis exequendo mu
nus officij sui parendoque additioni a Judicio officij
Sententiae habite eandem executionem ad primam Partis actae
requisitionem Deinque Sententiae exhibitionem facere ac perage
re debebit ac tenebitur idque sub poenis Conc remittentes
officiales Legibus Rmi Sanctis nihil ominus Jdm hocce
Partibus Comparentibus in Causa Sententiae experiri injun
xit injungitque Sententiae in experimento Jdm officij Sententiae deci
dendo Cittonem Partis actae Parti Cittae suum ad Jdm edictae
ad affectationem Partis actae parti utrique dedit et Concessit
dilationem inquisitionis super Contenta Protestationis et Ci
tationis Partis actae in sequenti quaerela Castrensi Capitis Plocen

Trnis Fa secunda prius et proximius ab hinc in Cro Ploar Celebrand educendo Conservando Trnum Partibus memorat utrisq in Pallegatis Judicijs suis sine quavis adcitatione Comparens paratt peremptorium In Continenti MQSP Valentinus Michalak de Cierszewo authus et Jurat palam Fuit Quia ipsi Citationem Literatt sigillatt pro Judicijs Pseng Sessiens edictt Cons Pfatt Citta ad Bona Zbyszyno Otrokowe Feria secunda ~~[illegible] datam~~ post Festum Nattis Sancti Joannis Baptistae Anno Pseng detulit expertavit Posuit reliquit et depositione notificavit de quo Pseng Idem mtis fecit Relationem.

Dilatio Inquisitionis Inter Mcum Podowski et Gros Kozkowskie ac alios

In Causa et Actione Judiciaria Infrascra Inter M. Joannem Podowski Thesarium Raciaziense Actt ab una et Gros Josephum Kozkowski Principalem Joannem Smolenski Andream Parentem et Adamum Filium Sulkowskie Joannem Kozkowski et ejusdem Nominis Czachowski quorumvis Nominum Lipnicki Sarnacki Lugowski Kowalewski Dnam Elisabethem de Kozkowskie olt Gnosi Kozkowski Dicti Broniz Relictt Contem Viduam atq Fabianum Bęski Inhe rendo Proationi Visionibus ac alijs Querelis Causam Pseng Juvane Coram Actis Authis Regni factt ad Judm Officij Pseng parte ab altera Citt idque pro Eo Quia ips et Signanter ipse Gros Josephus Kozkowski peractis jam permultis in personis Actt Citra Omnem qua Interest Victrico reverentiam injurijs Violentijs et oppressionibus et quo magis Inexorabilibus Mco Actt Crudelitatibus Expeditis nec in minimo finem ponendo qui nemo.

Leges

Leges Regni Transgrediendo Sub Praetextu Testium
pro Trno Condescensionis in Fundo Bonor Kozhowo
Bogusędy Agitanae ac si Citt Concitatos Suos Prae
dictos Assectas Conduxit Eosq in Bonis Kozho
wo Broniszewice apud Gnosam Kozhowska Broni
szowa Locavit ibiaeq facto in istam et Fortunam
Actt nefando secum Conspirio non Expectato
Condescensionis per Judm Condescensoriale ob
quasae Legalitates ad aliud Tempus prorogatt
de Terminio Bona Kozhowo Bogusędy Juribq
Actt Contis Subiectt progativeq Maritali Ma
gnifico Marito Serviens possessa post peractt
primevam Expulsionem Colore Indissolubilis
Tranquilitatis denuo in Possessionem Actt
peractt receptt cum mencionata Suorum
Complicum guerra Omni Armorum genere
Munitt Superinaequitavit Superinaequitando
Mcum Actt Inerme nihil mali sibi eveni
ri Sperans junctim oppressit Concussit Con
sautiavit Concussiones Inflixit et ex
Sclopetis ad pectus Actt multoties directis
ni a Suis Complicibus Vitigatus fuisset Ex
plodere voluit res Mobiles Seorsivo regestro
Specificanae Tum permulta Documenta ac
Summam Duodecem Aureorum Hungaricatt in
Aurea et Octuagintos Florenos Polonicatt in
Argentea Monetis ex Cabra Actt Viritim Effra

cta

effracta Spoliavit Vestes Laceravit Innumerabili-
busq molestijs et Afflictionibus Actt Saciavit et
sic Calumiatt Universaliq Suppelectili penitus
Orbatum Possessione privatt Condiderata Suor
Complicum ac aliar personar Intollerabili Actt
Oppressione et Injuria Commotar Intercessione
vix Circa vitam reliquit jam vero memoratt
Actt famulos Similiter tractavit et Signanter
N. Kraszewski enormiter et absq Omni Com
passione Convulneravit sieq oppressos et Convul
neratt ad Carceres destinavit Ipsi vero G. Kos
kowska eunae G. Koskowski Actt Privignum ad
inferendas Tam praesens ~~Ac~~ qm Anteriores Actt
Violentias Subministravit et modis Suis Impli
cavit exinde Omnes Cons Leges processerunt
poenasq in se traxerunt pro quibus Citant
ad videns et audiens ipsi et praecipue eunae G.
Josephum Koskowski Principalem pro Demerito
factt et delicti poenis plibus et Crumenalibus
puniri a Similibus progressibus in post Coerceri
litis Expensas refundi res Interceptt Bonificanae
declarari ac id quod Judm ris erit negotiumq
Causae praesens poposcerit Cons ipsi seu potius ipsi
Psum Koskowski decerni et Sententiari alias
Citatione eadem praemissa Susius in se obloquens
in Diem hodiernam recte Cadens et deveniens
partibus ipsi utrisq etiam Nco Joanne Podoski The
saurario Ruciaziens Actt pltr et GG Josepho Kos
kowski Joanne Smolenski Andrea Perente ad amo
Filio Sulkowskie Joannae Koskowskie Ejusdem Nris

Czachowski

Czachowski Sarnacki Lugowski Citt per eand
G. Josephum Kozkowski Gra Elisabethe de Kos
kowskie ott Gnosi Kozkowski dicti Bronis Relictt
Conte Vidue Gro Fabiano Beski Citt per G. Paulum
Zoltowski Coram Judicio Officij Psene Comparene
et secum Judtter Controvertene quar partiam
Controversijs In Judm Suum Inducett exaudett
Judm Officij Psen decidendo Citationem partis Actt Suum
ad Judm edett quoniam Causa Psens respe
cta attentatar violentiar. Suo in Judicio pro
sequitz quae sine Inquisitionibus decidi nequit
proinde ad affectationem Partis Actt dedit
et Concessit hoc idem Judm dilationem edu
cendae Inquisitionis parti utriq in Proba
tionem et reprobationem obiectt ad Conten
ta Citationis et proationum in sequene Que
relar Crene Capitt Plocene Tmis Tra Secun
da prius et proximius abhinc in Trod Plo
cene Celebrane Conservando Tnum Partibus
memoratis ips utrisq in praeallegatt Judi
cijs suis sine quavis adcitatione Comparendi
paratt peremptorium In Continenti Mlis
RG. P. Valentinus Michalak de Cierszewo
Authus et Juratt palam recognovit Quia
ips Citt literatt Sigillatt pro Judicijs Psene
terciene edett Cone Psatt Citt et quia Gnum
Josephum Kozkowski ad B. Kozkowo Boguszedy

Conc vero G. Koskowska Relictt Contem Viduam
et Gsum Joannem Koskowski ad Bona Broni
szewice Koskowo Conc GG. Sulkowski ad B. Zo
rawinko Conc G. Smolinski ad B. Przyborowo
Conc Gsum Joannem Czachowski ad B. ad Brudni
ce Conc G. Bęski ad B. Zukowo Conc vero Reli
ques in Trno expressos uti sine Possessione extanc
in simul cum Gso Koskowski Principali ad
B. Koskowo Tra Secunda post Tm S. Joannis Ba
ptistae Anno psenc detulit exportavit posuit reli
quit et depositione notificavit de quo psenc idem
Mlis fecit relationem

Bartlus Mcus Ubysz per Gsm Woldowski

In Termino hodierno ex Adcitatione Literali Crenc Capit
Plocenc tenoris ejusmodi Onuphrius in Sepri Bromier
ski Plocenc Plonscenc etc Capitaneus Tibi Mco Joanni
Cantio Ubysz Venatoriae Plocenc de Persona Bonisq tuis
qualiter omnibus vigore regio et nostra qua hac
in Parte fungimur Capitaneali Authoritate manda
mus ut in Trnis Querelar Causarumq Officij Judicijs
Fa Secunda prius et proximius abhinc in Cro Plocenc
celebrandae pltr ac peremptorie Compareas ad Instan
tiam Gsi Stanislaj Woldowski Act Qui te Intuerendo Do
cumentis Causam praesenc Suffraganc ut porte Inscri
ptioni Authae ac Contractuj Obligatorio Bonorum Kozo
lino tecum inclt ac maioni Coram Actis Authis Rni
facit citat ~~sup~~ seu potius ad Paratos anteriores Trnos
Paratam Condemnationem Super te obtentam, et hoc
ratione Summar unius Duor millium Florenor Polo
nicalt Inscriptione Authentica ad solvendum Assecurat
Alterius Similis Duor millium florenor Polonicalt
circa Initum Contractum intuitu Obligationis eorunde
Bonor Kozolino tecum Confectum a se Act levat

non

non solutionis nec provisionis ab Eae Provenien. pensita-
tionis loco peragendae executionis adcitat Jdq. audiendae et Au-
diendae te ad exolutionem praefatarum Summarum Unius Duorum
millium Florenorum Polonicalium Actis Officij nostri Feria
Secunda ante Fm Assumptionis in Caelum Gloriosissimae
Virginis Mariae Anno 1771. Inscriptae etiam Bonis Asse-
curatae Alterius Similis Duorum millium Florenorum Polo-
nicalium circa Contractum Obligatae intuitu Bonorum
Praenominatorum Hozolino ab Actis manualiter Levatae
una cum Provisionibus a Summis provenien. Senten-
tia Judicij Officij Praesen. stringi poenas in Sublatio-
nem Condemnationis Irrogari ac id quod Juris erit
Decidi et Sententiari Lis pariturus et Judtr responsu-
rus Datum in Cro Plocen. Feria Secunda post Fm
Visitationis Gloriosissimae Virginis Mariae proxa Ao
Domini 1774. In Diem hodiernam recte Cadent. et De-
venien. Partibus Ipsis Utrisq. et quae Gro Stanislao Wold-
owski Actor per Gm Paulum Zołtowski et Quoniam Mas
Joannes Cantius Ulysz Venatoriae Plocen. praesen. in Trnum
disparet et se Condemnare permittit et se Condemna-
re permittit, proinde praefata Pars Actorum Coram Ju-
dicio Officij Praesen. pltr Comparens et Trnum eunae
hodiernum per totum Judiciorum Modernorum tractum
Stm e attentans memorat Citat ad Jus Juridice per Mlem
Rn i Gnalem Providum Valentinum Michalak de Cier-
szewo Authum et juratum Judlem Tribus et Ultra
Juris formam vicibus quatuor Clamat et vocat non
tamen Comparens In lucro Ulterioris sortis faciendae
Executionis, Alias in toto seu pro toto lucro negotij
sui Principalis Admittens Judicio Officij Praesen.
Judlto ac Offe Condemnavit Condemnatq. praesen.
Ulterioraq. sibi per Judm hocce ea in Causa fieri et exequi
postulavit, et Judm Officij Praesen. Juri Communi
Postulationiq. Partis Actae Utilicite Annuendo in vim
ejusdem Lucri Stm e hac in Causa Obtenti Poenam Bonis
super eod. Mio Ulysz Citato praesen. in Trnum Disparen.
Decrevit praesenq. Decernit, et ad Publicandae eamdem

Banis Penam Superiorem Mem Judem addidit et Deputavit Qui Pilus ad hoc faciendo Deputationi suae a Judicio Officij Praesens habita memorat Banitionis Penam modo premisso Attentam ac ejusdem met Mandatum Ubyor Latz Praesentis Pani Dispensenque Banitum Juri Communi Contrarium et Rebellem Mandat Actis Stabat Judicis actis Aliis locis Publicis solitis praesentis Statutis Civitatis fuit ad Judicia moderna forum publicum Congregata Altaque proclamata et Senatus voce proclamavit publicavit et ad notitiam omnium protulit praesentem Judicium dedicavit de quo praesens Jdem Milis elevo publicationem dedicavit de quo praesens Jdem Milis elevo publicationem dedicavit de quo praesens Jdem Milis elevo publicationem

Sub actu Feria Secunda Post Festum Scapularis BVMinalnos 1774

et ab olim Priori Marito Domino ad vitalibitate et Dotalitio ad quem voti Secundi Invicem Conjugibus tum Judicibus olim Eiusq Mri Wessel Summa in Bonis Mobilib et Steruchowo per Eund olim Mum Wessel Inscripta debitoribus tum Ejis Paulo Antoni Sti Adami Ostaszewskis Relictæ Comiti Vidue Mariannæ et Helenæ Virginibus Innuptis Ostaszewskim de Personis Bonisq vestris gralitio Omnibus Vigore Regio et nostraq hac in Parte fungimur Capti Authi mandamus ut in Tonis Querelæ Causarq officij Judicij Fa Secunda Prius et primius abhinc in Cro Mocurri Celebrandis plitis ac Peremptorie Compareatis ad Instantiam Bonum Antonij Antoni olim Ejis Ignatij Migerynski Relictæ Vidue Thereliæ Ejis Joannis Lokszywnicki et Agnetis Ejis Mathiæ Lokszywnicki Comitum Plenickich Fratris et Sororis inter se Germanor Actor Qui vos et quidem Comitem Mattrias cum Suj Fratris jam olim Mam Comitem citatam cum Mo Marito Suo assore autem cum tutor Authibus et assis Interuendo Decreti Jam Lauskorum Inter se Actr abuna et vos Ejis Ostaszewscy Parte ab altera Fa Secunda post Fm Sancti Lucæ Evangelistæ 1768 Platio citant seu potius ad parand hoc Decretum Injuncta Solutionis Summæ Ducentor Florenor Polon in vim Expensar p olim Com Alexandrum Plenicki Burgrabium Cracq Mocurri Actr Parentem in vindicationem Summæ Bona Mdzewsko Afficientis erogatar et Juramento Comprobatar platum adeitant pro quatenus Vos Ejis Ostaszewscy Summam Promissam Ducentor Florenor Polon Decreto Munitionato in vim Expensar in Vindicationem Summæ equaliter vos cum Actr respicieng per olim Parentem Actr ex Interesse vestri Erogatar sibi Actr adjudicatis una cum provisione ac Pœnis Contravencionis Silvatis seu vos Mci Wagrodzcy Conjges cum Successoribus olim Mci Wessel Dapiferi Siepraeng ex Summmisp olim Mum Ignatium Wessel Dapiferum Siepraeng vestri Mci Wagrodzka maritum jam vero Succor Parentem Ejis Ostaszewskim ac Catharinæ de Howalowskie Ostaszewskis Jui Gnose Pauli Ostaszewskis Comitis in Bonis Mobilib et

Szczephowo

Szczepkowo Inscriptis Intercedendo Eosdem Gnosos Osta
szewskie Suprascripto Summar Ducentor Florenor cum
Provisione ab Actu Decreti provenienti tum Poenis luita
et contraventione Decro Super Gnosis Ostasze
wskie extendenti Exolvatis Quare Citamini advi
tendum et Audiendum vos ad Soluonem Summae
Mentionatae Decro adjudicatae una cum provisione
ab Actu Decri provenienti Sententia Judicij Officij No
stri stringi poenas p Contraventione Irrogari ad id
quod Juris erit decidi sitis Parituri et Judlter Re
sponsuri Datum in Cro Plocen Fa Secunda post
Fm Visitationis Gloriosissimae V: Mariae proxa Anno
Dni 177 Quarto Indiem hodiernam recte Caelen
et devenien Partibus ips et quidem Gsis Antonio
Anna Olo Gsi Antonij Miączynski Relicta Vidua
Theressia Gsi Joannis Pokrzywnicki Agnethe Gsi
Mathiae etidem Pokrzywnicki Contibus Plinickie Actis
p Gsum Paulum Zoltowski Inserum Plentem
et Mcis Josepho Wągrodzki et Elisabethe do Nowo
wieskie primi olim Mci Ignatij Wessel Dapiferi
Sieprzecen Secundi ad Gsens voti invicem coniugi
bus Succamerariae Terrae Zakrocimen Tum Antonio
et Francisco Wessle Dapiferiae Sieprzecen in pri
mo matrimonij Thoro procreatis Filijs minoren
tribus Citis per Gsum Andream Olszewski Inscrum
Plentem et quoniam Gsi Paulus Anna Gsi Ada
mi Przeciszewski Relicta Cons Vidua Marianna
et Helena Virgines Innuptae Ostaszewscy Citti
Gsen in Trno Disparent et se Condemnare pmit
tunt pinde pfata Pars Actorea Coram Judico officij
Gsen Comparens et Trnum Eunc hodiernum p totum
Judicor modernor tractum Itme attentans memorato
citatos ad jus juridice p Mlem Qnc Gnalem Providum
Valentinum Michalak de Cierszewo Authum et Ju
ratum

Jusalum tribus et ultra Juris Formam vicibus Quatuor
clamatt et vocatt non tamen Comparens in lucro Solutionis
Summae cum provisione provenientis ac ratione Contraventi
onis Decro alias in toto seu pro toto praesens Judlr ac offi
ciose condemnavit condemnatq praesens ulteriorq sibi p
Judlm hocce ea in Causa fieri et Exequi postulavit et Judlm
officij praesens Juri Communi postulationiq Partis a-
ctt uti licite annuendo in vim Eiusd lucri Itmi
hac in Causa obtenti poenam Baonis Sup Eiusd Gsis
Ostaszewskie attis praesens in Trno Disparens decre
vit praesensq decernit et ad Publicandam Eandem Baonis
Eanq Poenam Suprascriptt Mlem Judlem addidit
et deputavit qui Mlis satisfaciendo Deputatio
ni suae a Judicio officij praesens habitae memora
to Baonis Poenam modo praemisso obtentam ac Easq
mel Gsos Ostaszewskie attt praesens Trno disparens
esse Banitos Juri Communi Contrarios et Rebelles
hic in atrio Stubae Judlis ac in alijs Locis Publi
cationis Solitis praesens plurima Nobilitate ad
Judicia moderna forumq Publicum Congregata
alta sua Praeconica et sonorosa voce proclama
vit Publicavit et ad Notitiam omnium pro
tunc praesentium in Dubium deduxit de quo praesens idem
Mlis e loco Publicaonis suum ad Judlm rediens fecit
Relationem Postquam Publicatt ut praemissum est
Baonis poenam modo praemisso obtentam Judlm Offi
cij praesens pro facienda Juxta praescriptum Juris
Communis Executione Gsum Burgrabium Crens Plocens
quemvis qui prius Requisitus fuerit faciliusve per
Partem actt Conduci poterit addidit et deputavit
Qui Gsus Burgrabius Crens Plocens quivis exequen
do munus officij sui Parendoq additioni a Judicio offi
cij praesens habitt Eandem Executionem ad primam Partis
actt Requisitionem Decriq praesentis Exhibitionem fauore
lucro Negotij Sui Principalis admittens Judico Ossiet pro gere
cij

et Peragere debebit ac tenebit, idq Sub Poenis conq
renitentem Officiales Legibus Rni Sancitis In Contenen
ti Mlis Rni Gnalis Providus Valentinus Michalak
de Cierszewo Authus et Juratus palam Recogno
vit Quia ipse citationem Literalis Sigillatis pro
Judicijs Pseng Servienq [illegible] contra praefatos citatos
ad Bona Szczepkowo sup summas Gsos Osta
szewskich ibidem haerent Juxta datam in adcitatione
positam detulit exportavit posuit Reliquit et
depositione notificavit de quo Pseng Idem Mlis
fecit Relationem

Decretum personalis compantionis Inter Gsum Lu
kowski et Mficum Chamski.

In causa et actione Judiciaria infra-scra inter
Gsum Ignatium Lukowski Actorem ab una, et
Mficum Joannem Chamski in herendo scro
certo manuali, super summam Centum
Tyng actori Dato ad Judicium Offi
Pseng Parte ab altera citt, idq ad videng
et audieng ipsum ad persolutionem Pmissae
Summae centum Tyng ab Actore mutuo concre
ditae, scro supra dicto brevisolvi declaratae
una cum provisione ab eaq provenienti sen
tentia Judicij officij Pseng stringi et com
pelli, litis expensas refundendas declarari, ac id quod
aequitas poposcerit contra ips statui, Decerni

et

et sententiari Pzenę, alias citt eadē premis
sa fusius in se obloquente in Diem hodier
nam recte cadenę et devenienę Partibus
ipsis utrisq̄ et quidem Gso Ignatio Łu
kowski Actore pltr et Mfico Joanne Cham
ski citt Per Gsum Stanislaum Olszewski,
Coram Judicio Officij Pzenę comparenę et
secum Judicialiter controvertenę quarum par
tium controversijs in Judicium Suum indu
ctis exauditis Judicium Officij Pzenę citt partis
actoreæ particitate suum ad Judicium Edi
tam decidenę necessariam partium utrarumq̄
personalem comparitionem ad meliorem et
sufficiorem informationem Judicij Officij Pzenę
insequentibus querelar castrenę capit Plocenę
tmis fra secunda prius et proximius adhuc
in Cro Plocenę celebranę subsequendam con
servando tmum Par~~qui~~ibus memoratis utrisq̄
in præallegatis Judicijs suis sine quavis
adcitatione comparendi paratum peremptorium
in continenti MRG Providus Valen
tinus Michalak De Cieszewo authenticus
et Juratus palam rvit, quia ipse citt
liberalem sigillatam proterminis Pzenę ser-

izenę.

servienę editt contra praefatt citt ad Bona Zukowo Nobilium fra secunda ante Festum Natlis Sancti Joannis Baptae ~~proxima~~ Anno Pseng detulit, exportavit, posuit, reliquit, et depositionem notificavit, de quo Pseng id Mlis fecit Relationem.

Decretum Condescensionis Inter GG. Siemiętkowskie

In Causis et actionibus Judiciarijs infrascris Binis Prima quidem inter Gnosam Catharinam de Dziedziakie Primi ott G. Andreae Petrykowski secundi exportavoti ott Gnosi Alexandri Siemiętkowski relictt Contem viduam actricem ab una, et N.N. Dominicum Theodorum Joannem Siemiętkowskie in haerendo maom ac Proaom ceram allthenticis Rmi facti ad Judicium offuj Pseng parte ab altera Cittos idq et eo Quia ipsi ausi sunt temereq Psumpserunt Actricem post Fata ips mariti ott G. Alexandri Siemiętkowski in Festo Paschae subsecutt Domum Propriam quidem actrices nulla habita ratione superinequitarent superinequitando unum Par bovum Laboratilium ac Currum tum et alias res, se omnino Regestro specificatt interceperent et ad Bona sua educerent et evechere Circa quam injuriam actricem infestare aggravare opprimere Conlutera Crines eapite evellerere tuneq tempore ledere diffamare alias p multas praetensiones et violentias pagere quare Citant ad videndum et audiendum ipsi sententia Judicij Pseng stringi poenis Condignis Pumri res varias

vanas seorsivo Regestro specificatae restitutionem
~~per sententiam Judicij officij Praesentis~~ adinvenire Litis
expensas refundi ac id quod juxta erit decidi et
sententiari alteram quoque inter Gg. Dominicum
Theodor. et Joannem Fratres interse Germanos Siemięt
kowskie actae ab una, et Gnosam Catharinam Dzie
dzicka Primi olim G. Andreae Petry Lwowski secundi expert
voti olim Gr. Alexandri Siemiętkowski actae Fratris Ger
mani Steriliter vita functi relictae Contem vidu
am inhaerendo Maioni Suae Coram actae authori
regni factae ad Judicium officij Praesentis parte ab
altera Citam idque ex eo quia ipsa insemi
nationes post inita matrimonij voti cum actae
Fratre per eundem olim Fratrem in sortem ipsi haereditatis
importatas bonificare recusavit Summas Pri
mam Duorum aureorum hungaricatae et Horenae Duode
cem G. Mosienski in tercedendo ipsi exolutae pro
vestibus in personam ipsi areos Quinque item
in rem Oxonomicam aureos hungaricatae Trigin
ta octo et Horenae Sex pro onere olim Prioris Ma
riti aureos hungaricatae Septem expositas Persol
vere renuit inventaria ut pote quem valoris
Tres aureos hungaricatae Juvancam valores
Duos aureos hungaricatae et Horenae quatuor
Sues Septem ac omnem Supellectilem Dome
sticam post olim Fratrem Derelictae interceptae
et actae non restituit quare Citatae ad videndum et
audiendum ipsi ad Satisfactionem Praemissorum omni
um Sententia Judicij officij Praesentis Stringi solutionem

Summae

LAP

Summam expositam Bonificationem Pretensionis extradi
tionem Inventariorum ac totam Supellectilem Dome
sticam demandari Caetera pro Causae Praesentis Exigentia
Conjunctis Statui et Sententiari alias Citationibus Ex
Praemissa fusius in se obloquens in Diem hodiernam
recte Cadens et devenientes Partibus ipsis utrisque et quidem
G. Catharina de Dzudzickie Primi olim G. Andreae Pe
trykowski Secundi expost voti G. Alexandri Siemiętko
wski relicta Conte vidua Actor et Citta personaliter
et GG. Dominico Theodoro et Joanne Siemiętkowski
Cittis et Actor per eundem G. Joannem Siemiętkowski
suo et Fratrum suorum nomine praeter, coram Judicio officij
Praesentis Comparens et secum Judiciter Controvertens quam
Partium Controversijs in Jdem suum inductis exaudi
tis Jdem officij Praesentis Cittones Partium utrarum sibi
ab invicem edictis decidendo necessariam esse Condescensio
nem GG. Bartholomaei Kuskowski et Simonis Tu
rowski BB CC. PP. unius absentientia non obstante
ad fundum Bonorum Nieszułowo Captato tempore ad
invenit qui GG. BB. Unius absentientia non
obstante praevia de adventu Sui tempestive fa
cienda nunciatione mutuo Partium Sumptu
Conducendi Condescensuri de Cunctis violentijs in
jurijs Damnis inquirent investigabunt inqui
sitiones expedient juramenta pro opportunitate
negotij excipient Bonificationem Pretensionis Quan
tum Cui a quo proverent Praestandae demanda
bunt Poenas super quo interent pro qualitate De

meritis

Demeriti Irrogabunt rigores Decrum anne
ctent in omnibus et singulis pretensionibus
ad utrosq; alteratus nihil quid priam inta
ctum et in resolutum relinquendo Partes
finaliter decident dijudicabunt assopient
et moderabunt seu decidet dijudicabit asso
piet et moderabitur Cujus vel quor. decisioni
Partes utraq; parere et acquiescere ac judica
tum pati sub pœna banitionis illo in Trino
Condescensionis super Parte Contravenienta Pu
blicanda debebunt et Tenebunt Lucta pœna Sim
plia quatuor decem Marcar. Polonicalis Par
ti pro partem Compensanda Judicio autem per
utramq; Partem per medium Iniustanti solita
Juris Praxi solvenda In Continenti M. R. G. Provi
dus Valentinus Michalak de Cierzewo authus
et juratus palam Dvit Quia ipse Citeness literatus
Sigillatus pro Trinis Pzenz Servienz editus cenz Gfatus
Citt et quidem Cenz GG. Siemiętkowski ad Bona Sta
węcino Feria Secunda post Fm Natis S. Joannis
Baptae contra vero. relictus ott G. Siemiętkowski ad
Bona Wisułowo Fa Secunda post Fm visitatio
nis G. V. Mariae utrasq; anno Pzenz detulit expor
tavit posuit reliquit et de positione notifica
vit de quo Pzenz Jae mlis fecit Relationem

Banitus Gnosus Włoczeski per Gnosos Trzbienskie

In Causa et actione Judiciaria infra serā inter Gnosos Albertum et Franciscam Kowaleska primi Ord Gnosi Osiecki ad praesens Voti secundi invicem conjuges Trzbienskie et quidem consortem in assistentia ejusdem sui Mariti Actores ab una et Gsum Laurentium Włoczeski inherendo serō certo manuali de data ejusin Włoczewo die Quarta Februarij Anno praesenti in rem Gnosae Trzbienska protunc invidualis statu existentis super summam viginti trium aureorum Hungaricalium per ipsum dato ad Judicium Officij praesentis parte ab altera citatum ad videndum et audiendum ipsum ad solutionem summae ejusdem Viginti trium Aureorum Hungaricalium recensito serō manuali ad solvendum ejdem Actori assecuratae non tamen persolutae sententiae Judicij praesentis stringi solutionem instantaneam ejusdem Summae demandari ac id quod Juris erit decidi et sententiari alias Citatione eadem praemissa fusius in se obloquente diem hodiernam recte cadente et deveniente partibus ipsis et quidem Gsis Alberto Trzbienski et Francisca Kowaleska invicem ~~conjuges~~ Conjugibus Trzbienskie

Actoribus p Gnosum Paulum Zołtowski et quoniam Gnosus Laurentius Włoczewski Citatus praesenti in Trno disparet et se condemnare permittit proinde praefata pars Actorea Coram Judicio officij praesentis Comparens et Trnum eundem hodiernum p totum Judiciorum Modernorum tractum legitime attentans memoratum Citatum ad jus Jurisdice per ministerialem Rni Providum Valentinum Michalato de Cirnevo Autenticum et Juratum tribus et Ultra Juris formam vicibus Quatuor Clamatum et Vocatum non tamen Comparentem et hoc in lucro Solutionis Summae cum provisione ab eadem provenienti alias in toto seu pro toto lucro negotii Sui Principalis admittente Judicio Officij praesentis Judicialiter ac officiose condemnavit Condemnatq praesentis ulterioraq sibi p Judicium hocce ea in Causa fieri et exequi postulavit et Judicium officij praesentis Juri Commoni postulationiq partis Actoreae utilicite annuendo in vim Ejusdem Lucri Legitimi hac in Causa obtenti poenam Banitionis super eodem Gnoso Włoczewski citato decrevit praesentiq decernit et ad publicandam eandem banitionis poenam supra-scriptum Ministerialem Judicialem addidit et deputavit qui ministerialis satisfaciendo deputationi suae a Judicio praesenti habite memoratam banitionis poenam modo praemisso obtentam ac eundemmet Gnosum Purzycki citato praesentem in Trno diparentem esse Banitum Juri Commoni contrarium et rebellem hic in Atrio stubae

Judicialis

Judicialis ac in Alijs locis publicationi Solitis
Praesentibus plurima Nobilitate ad Judicia Moder
na Forumque Publicum congregata alta sua
praeconica et sonorosa Voce proclamavit pu
blicavit et ad notitiam omnium protunc
praesentibus in dubium deduxit de quo praesentibus idem
ministerialis e loco publicationi Solito su
um ad Judicium rediens fecit Relatio
nem postquam Publicatam ut praemissum
est hanitionis poenam modo praemisso ob
tentam Judicium Officij praesentibus praefacienda
iuxta praescriptum Juris Commonis Executione
Generosum Burgrabium Castrensem Plocensem quem
vis qui prius requisitus fuerit facilius ve
per partem Actoream conduci poterit ad
ditit et deputavit qui Generosus Burgrabius
Castrensis Plocensis quivis exequendo munus
officij Sui parendoque additioni a Judicio
officij Sui habite eandem executionem
ad primam partis Actoris requisitionem
decretique praesentibus exhibitionem facere et per
agere debebit ac tenebitur idque sub poenis contra
remittentes officiales Legibus regni Sancitis
in Continenti Ministerialis Regni Generalis Produs
Valentinus Michalak de Cursevo Autenticus
et Juratus palam Rvit quia ipse Citati
onem Literalem Sigillatam per Terminis Com
munibus Servientem editam cum praefatis citatis
ad Bona Wtoczewo feria secunda post Festum
visitationis gloriosissimae Virginis mariae

anno

anno Cpunę detulit exportavit posuit reliquit et Depositione notificavit de quo Cpunę idem Mlis fuit Relationem.

Banitus Mcus Kaminski p Gsum Klonowski

In Termino hodierno ex relatione Authentica Crenę Capitt Ciechanovienę p Infrascriptum Mlem Recognita Cujus tenor sequitur talis Actum in Curia Regia Przasnenę Feria Sexta infra Octavas Festi Sacratissimi Corporis Christi Domini nempe die Tertia Mensis Junij Anno Ejusdę Domini 1774to Coram Officio et actis Prdsenę Crenę Ciechanovienę in Przasnysz Plter Comparens Mlis Rgni Gnalis Providus Josephus Zajączkowski Authus et Juratus Palam Rvit, Quia ipse Cittonem Literalem Sigillatt Copiae Infrascrae Similiter P Trnis Querelar Crenę Capitt Plocenę Servienę Tenoris talis. Cnuphrius in Siepre Bromirski Plocenę Plonscenę Radzicovienę de Capitt. Vobis M Casimiro Kaminski Camerario Terri Ciechanovienę Bonor Arcelino ante acto Possessori Obligatorio atq Pellri Rmo Mathiae Rokitnicki Canonico Cathedrali Plocenę eorundę B Juris Quesitori de Personis Bonisq Vestris Gter Vigore Regio et nostra qua hac in Parte fungimur Capitt Authoritate Mandamus ut in Terminis

Querelar

Querelarum Causarumq; Officij Judiciis Castrens
Capitt Plocens Feria Secunda a data et Posi
tione Psens Citationis Prius vel Proximius
in Castro Plocens Celebrandis nostro Coram
Eod Judicio Personaliter et Peremptorie Com
pareatis ad Instantiam q Mathiae Klonowski
Camerarij Tris Zakrocimens Actt Quivos
insistendo Legi Documens Causam Psens
Sufragantibus ad Paratt Processum Juris totum
et Integrum Paratos quosvis Trnos et gradus
Juris Paratt Condemnationes Super te M
Kaminski ex Parte sui Actt optentt Parata que
vis Decreta nempe Condlis ad Bona Arcelino
In Palatinatu Plocens Consistens P Judiciu
Officij Nostri Censitae inter se Actt ab una
et vos-metipsos Parte ab altera, Promulgatt
Citat seu Potius adcitat ad videnda et audienda
attentandaq vos seu quos vestri Magis onus
afficit Mediante iterata Condlione Officij
Competentis uti in Causa ex Fundo B
recensitor emicanti in Ordine faciendae Cal-
culi et Plenarie disjudicationi Negotij Actt
Trno Originali Comprehensi tam ad omni
modam Satisfactionem et Bonificationem
Ptensionum Cunctar regestro Conscriptar
quam extraditionem L. Joannis Lawędowski
Cum uxore Liberis ac rebus Ejus Propriis Cun-
ctisq Domesticis Supellectilibus necnon
Bonificatione Carentiae labor tumq Poenis
Legibus Rgni Vallatis aliisq ex arbitrio Judi
cij Officij Nostri ex ratione Super agressionis

Bonor

Br. Naruszewo pro tunc Possessioni Tenutarie
Suj Actt Subjectt ac explicationis Cfati Jo-
annis Lavendowski Lte G Camerarie Penalibus
quam Crumenalibus Succubitis et demeritis
necnon ad Solutionem Summae Sex Millium
Sexcentor florenorum Polonorum Cum Provisione
ab Eadem Summa Provenienti Sententia Judi-
cij Officij nostri Stringi Poenis in Subla-
tionem Condemnationis Mulctari Pces-
sum Ulteriorem vobiscum hac in Causa
exemplo Juridico rite et Ultime Continuari
deniq Cuncta Praexientia Causae hujus
et Juris Contra vos Status decerni et Senten-
tiari Litis Trno advenienti ~~Parituri~~ ad hoc
et alia Fusius vobis in Trno Trni ore tenus
Proponenda et omni Inquisitionum genere
Planda Parituri et responsuri Datt in Castro
Plocens Feria Secunda Post Dominicam Cantate
Proxima Videlicet Die Secunda Mensis Maj
Anno Dni 1774to Contra G Kaminski ad
Bona Obrębiec ~~Curiam~~ Curiam Citati ibidem Sitt die
in Actu Contenta extradidit Posuit et deposi-
tione notificavit de quo ejus relatio ex
Actis Castrens Ciechanoviens in Przasnysz
rectorum Dembski Mpria Lectum p Kobyl-
lenski Locus Sigitt Castri Ejusdem. Tumquoq
ex adcitatione Literali Crens Capitaneali
Plocens Tenoris Sequentis. Onuphrius in
Sieprc Bromirski Plocens Plonscens &c
Capitt Vobis M Casimiro Kaminski Came-
rario Trtri Ciechanoviens Br Arcelino An-
teacto Possessori Obligatt atq Perlli Rmo

Mathiae

Mathiæ Rokitnicki Canonico Cathedrali Plocen.
Eorundem Br. Juris Quæsitori de Personis Bo-
nisq. vestis gnater Omnibus Vigore Regio
et nostra qua hac in Parte fungimur Capitt.
Authoritate Mandamus, ut in Terminis
Querelar. Caurarumq. Officij Judicij Feria
Secunda prius vel Proximius abhinc in
Cro. Plocen. Celebrandis Perlter. ac Perem-
ptorie Compareatis Ad Instantiam G. Ma-
thiæ Klonowski Camerarij Tris. Zatrocimen.
Actt. Quivos in Sistendo Legi Documentis
Causam Psen. Suffragantibus ad Paratt.
Pcessum Juris totum et Integrum Paratos
Quosvis Trnos. et gradus Juris Paratas Con-
demnationes Superte M. Kaminski ex
Parte Suj Actt. obtentt. Parata Quævis Decre-
ta nempe Condlionis ad Bona Arcelino in
Palatinatu Plocen. Consistens. P. Judiciu.
Officij Nostri injunctæ inter se actt. ab
una et vos met ipsos Parte ab altera
promulgatt. Citat seu Potius ad Citat.
ad videndum et audiendum attentandumq. vos seu
quem vestri onus Magis afficit mediante
iterata Condlione Officij Competens uti
in Causa ex fundo Br. recensitor. emicans
in Ordine faciendum Calculi et Plenarie dis-
judicationis negotij actt. Trno. Originali
Comprehens. tam ad omnimodam satis-
factionem et Bonificandum Ptensionu.
Cunctar. regestro Consorar. quam extra
ditione Laboriso Joannis Lawendowski

Cum Uxore

Cum uxore Liberis ac rebus Ejus Ppiis Cunctisq
Domesticis Supellectilibus nec non Boni
ficatione Carentiæ Labor tum Pœnis Legibus
Regni Vallatis Aliisq ex arbitrio Judicij
Officij Nostri ex ratione sup-agressionis
Br Naruszewo Ptunc Possessioni Tenu
tarie Sui Actt Subjectt ac explicationem
Præfati Lsi Joannis Lawendowski Per te Gse
Camerarie Personalibus quam Crumenalibus
Succubitis et demeritis nec non ad Soluti-
onem summæ Sex Millium Sexcentorum
Florenæ Polonæ Cum Pvisione ab ea ad Sum-
ma Pvenienæ Sententia Judicij Officij
Nostri Stringi Pœnis in Sublationem Con
demnationis Mulctari Pcessum ulteri-
orem Vobis Cum hac in Causa exemplo
Juridico rite et ltime Continuari deniq Cuncta
P exientia Causæ hujus et Juris Conæ vos Statuj
decerni et Sententiari Litis Trnu advenienæ
ad hæc et alia fusius vobis in Trno Trni ore
tenus Pponenda et omni Inquisitionum
genere Pbanda Paritari et responsuri Datt
in Crō Plocenæ Feria Secunda Post Fm
Nativitatis S. Joanis Baptistæ Anno Dni
1774to. in Diem hodiernam recte Cadente
et eveniente Partibus ipsis et quidē Gso
Mathia Klonowski Camerario Fri Zacrocimenæ
Actt P Gsu Stanislaum Olszewski Insorum
Plenipotentem et Perlli Rmo Mathia Ro-
kitnicki Canonico Cathedrali Plocenæ Actt
P Gsu Adamum Miłodrowski Insorum Ple

nipotentem

nipotentem tanq quoniam M Casimirus Kamin
ski Camerarius Tri Ciechanoviens Originaliter
Cittus Psens in Trno Disparet et se Condemna
re permittit, pinde Prefata Pars actt Coram
Judicio Officij Psens Comparens et Trnum
Eund hodiernum Per totum Judicior mo
dernor tractu Ltime attentans memoratt
Cittum ad Jus Juridice Per Mlem Rni
Glem Providu Valentinum Michalak de
Cierszewo Authu et Juratt tribus et ultra
Juris formam vicibus quatuor Clamatt
et vocatt non tamen Comparentem in lucro
ultimarie fortis finalis ac in debite faciend
executionis et hoc ratione Bonificationis
Pretensionu ex Fundo Brett Arcilino Pulu
lantium ac extraditionis Lsi Francisci
Subditi alias in toto seu pro toto Lucro nego
tij Lsi Principalis admittente Judicij Officij
Psens Judicialiter ac officiose Condemna
vit Condemnatq Psens ulterioraq Sibi Per
Judiciu hocce ea in Causa fieri et exequi
Postulavit et Judiciu Officij Psens Juri
Communi Postulationiq Partis actt uti licite
annuendo in vim Ejusd lucri Ltime hac in
Causa obtenti Pnam Banitionis Super
Eod M Casimiro Kaminski Camerario
Tri Ciechanoviens Cittbo disparens de
crevit Psens decernit et ad Publicanda
eand Banitionis Pena Suprascriptam
Mlem Judicialem addidit et deputavit
qui Mlis satisfaciend deputationi Lud
a Judicio Officij Psens habitæ eand

Baonis

Banitionis Pœnā modo pmisso obtentā
ac ipsummet M. Kaminski Camerariū
Trem Ciechanovienę Psenti in Termino
Disparenę esse Banitū Juri Communi
Contrarium et rebellem hic in atrio Stu-
be Judicialis ac in aliis locis Publicationi
Solitis Psenę Plurima Nobilitate ad
Judicia Moderna forumq Publicum Con-
gregata alta sua prœconica et sonoro
sa Voce Proclamavit Publicavit et ad
notitiam Omniū Ptunc Psenę indubiā
deduxit de quo Psenę Jd Mlis suum ad
Judicium rediens fecit relationem Postquam
Publicatam ut promissum est Banitionis
Pœnam Judiciū Officij Psenę Pfaciendę Jux-
ta prœscrum Juris Communis ultimaria
forti finali ac in dilata faciendę executione
Causam Psenę ad Mcū Capitt seu Mcos locorū
Capitt ~~locorū~~ sub cujus vel quorū Jurisdicti-
one Pfatus Cittus cum bonis suis sub est
et residet remisit remittitq Psenę cum Com
parenę Perlli Rmo Rokitnicki Canonico
Cathedrali Plocenę Judiciū Officij Psenę
Causam Psenę ad Convictionem Disparentiū
suspendit suspensamq esse vult ac Psenę
declarat in Continenti Mlis Rni Gnalis
Pvidus Valentinus Michalak de Cieszewo
Authus et Juratus Palam Rvit Quia ipse
ad Cittationem Literalem Sigillatt
Judiciis Psenę servienę Editt Conę Pfatt
Cittū Pellem Rmum Rokitnicki Canonicū

Cathedralem

Cathedralem Plocen. ad Bona Arcelino
Juxta Datt. Superius in adcitatione
Positam anno Pseng. detulit exportavit
posuit Reliquit et depositione notifi-
cavit de quo Pseng. Jd. Mlis fecit Rela
tionem

Banitus G. Zgorzelski per G. Koskowski.

In Termino hodierno ex adcitatione Literali Crenę
Capitt. Plocenę tenoris sequenę Onuphrius in Siepre
Bromierski Plocenę Plonscenę etc Capitaneus Tibi
Gnoso Mathaeo Zgorzelski de Persona Bonisq. tuis
gnaliter omnibus vigore regio et nostra qua hac in
parte fungimur Capitaneali Authoritate manda
mus ut in Trnis Querelar. Causarq. Officij Judi-
cijs Feria Secunda prius et proximius ab hinc in
Cro Plocenę Celebranę plter ac peremptorie
Compareas ad Instantiam Gnosi Adami Koskow-
ski Actt. qui te inhaerendo Scripto Certo Manuali ac
alijs Documentis Causam Pseng. sufraganę Citat
seu potius loco peragendae executionis ad paratam
Condemnationem paratumq. totum et integrum
processum adcitat idq. advidenę et audienę te ad
persolutionem Summae Trecentor. Tynę una cum
provisione Sententia Judicij Nostri Stringi solu-
tionem in delatam assignari ac id quod Juris erit decer-
ni et Sententiari sis itaq. pariturus et Responsurus
Datt. in Cro Plocenę F. Secunda post Fm Natbis S.
Joannis Baptistae proxima anno Domini 1774to
In diem hodiernam recte Cadenę et devenienę par

tibus

partibus ipsis ~~utrisq~~ et quidem Gso Adamo Koskow
ski Actt per G Mathaeum Krzywkowski et quoniam
G Mathaeus Zgorzelskich Citatus Psens in Trno dis-
paret et se condemnare permittit proinde Pfata
pars Actorea Coram Judicio Officij Psens pltor
Comparens et Trnum Eundem hodiernum per
totum Judiciorum modernorum tractum Ltime atten
tans memoratum Citatt ad Jus Juridice per Mlem
Rni Gnalem Providum Valentinum Michalak
de Cierszewo Authum et Juratt tribus et ultra juris
formam vicibus quatuor Clamatum et vocatum
non tamen Comparens et hoc ratione non Solutio
nis Summae in lucro ulterioris fortis faciendae Execu
tionis alias in toto seu pro toto lucro negotij sui prin
cipalis admittente Judicio Officij Psens Judicialiter
ac Officiose condemnavit condemnatq Psens ulterioraq
sibi per Judicium hocce ea in Causa fieri et exequi
postulavit et Judicium Officij Psens juri Communi
postulationiq partis Actoreae utilicite annuendo in
vim Ejusd lucri ltime hac in Causa obtenti poenam
Banitionis super Eodem Citato Decrevit Psensq de
cernit et ad publicandam Eandem Banitionis Poenam
Suprascrum Mlem Judicialem addidit et deputa
vit qui Mlis satisfaciendo deputationi suae a Ju-
dicio Officij Psens habitae memoratt Banitionis
Poenam ac ipsmet G Mathaeum Zgorzelski Citatt
Psens in Trno disparens esse Banitum juri Commu
ni Contrarium et Rebellem hic in atrio Stubae Judi
cialis ac in alijs locis publicationis solitis Psens
plurima Nobilitate ad Judicia moderna forumq

publicum

publicum Congregata alta sua Pconica et sono-
rosa voce proclamavit publicavit et notitiam
omnium protunc Psenę indubiam deduxit de quo
Psenę Jd Mlis Ploco publicationis suum ad Judi
cium redigens fecit Relationem post quam publicatt
ut Pmissum est Banitionis Pœnam Judicium Psens
pro faciendę juxta Pscrum "Juris Communis" ulteriori forti facienda
executione Gsum Burgrabium Prenę Plocenę quemvis
qui prius requisitus fuerit faciliusve per partem Acto
ream Conduci poterit addidit et deputavit qui G
Burgrabius Prenę Plocenę quivis exequendo ma
nus Officij sui parendoq additioni a Judicio Offi
cij Psenę habitę Eandę executionem ad primam
partis Actoreę requisitionem Decriq Psenę exhibi
tionem facere et peragere debebit ac tenebit idq
sub pœnis Conę renitenę Officiales legibus Rni
Deseris Incontinenę M R G. Providus Valentinus
Michalak de Cierszewo Authus et Juratus palam
Rvit Quia ipse Adcitationem Literatt Sigitt
pro Trnis Psenę Servienę Editt Conę Pfatt
Citatt ad Bona Zakrzewko Juxta Datam in Adci
tatione positam Anno Psenę detulit exporta
vit posuit reliquit et depositione notificavit
de quo Psenę Jd Mlis fecit Relationem

Banitus G ~~Zakrzewski~~ Gutkowski Per G Wolinski

In causa et actione "Judiciaria" Infra scripta Inter G Joannem
Wolinski Actt ~~Personaliter~~ ab una et G Albertum Gutkowski
in hærendo Certo Scripto manuali de data ejus die

septima

Septima Decembris 1761mo. in rem Actt Super
summam Centum Tyng per ipsum datt ad Judi-
cium Officij Prsen Parte ab altera Cittum advi-
dend et audiend ipsum ad Solutionem summae
Superius Expressae Scriptomanuali ad Solvendum
Eid Actt ~~ad Solvendum~~ assecuratae Sententia Judi-
cij Officij Prsen Stringi Solutionem Instanta-
neam una Cum provisione demandari ac id
quod Juris erit decidi et sententiari alias Ci-
tatione Ead Pmissa fusius in se obloquent
in diem hodiernam recte Cadente et deve
nient Partibus ipsis et quidem G Joanae
Wolinski Actt Per~~sonaliter~~ Gsum Paulum
Zoltowski ~~et M Petro Zakrzewski Vexiliferid~~
~~Zawskrzeng Citto P G Mathaeum Krzywkowski~~
et Zuoniam G. Albertus Gutkowski Citatus ~~Comparens a Mco Petro Zakrze~~
Prsen in Trno disparet et se
~~wski Citto a Comparitione recedit et suam~~
~~principalem~~ Condemnare permittit pinde
Pfata Pars Actt Coram Judicio Officij Prsen
Comparens et terminum Eund hodiernum
Per totum Judicior modernor tractum legi-
time attentans memoratt Cittu ad Jus
Juridicae per MRG Providu Valentinum
Michalak de Cierszewo Authum et Juratt
tribus et ultra Juris formam vicibus qua-
tuor Clamatt advocatt non tamen Compa-
rent in lucro Solutionis summae Cum pvisione
ab ead pvenient alias in toto seu ptoto lucro
negotij sui principalis admittente Judicij
Officij Prsen Judicialiter ac officiose Con

demnavit

demnavit Condemnatq; pseñ ulterioraq; sibi
per Judicium hocce Ea in Causa fieri et exequi
postulavit et Judicium Officij pseñ Juri Commu-
ni Postulationiq; Partis Actt utilicite annu-
endo invim Ejusdem lucri ltime hac in Causa
Obtenti Pœnam Banicionis Super Eodem Gso
Gutkowski Citto decrevit pseñ decernit et ad
Publicandam Eandem Banitionis Pœnam Supra
Scrum Mlem Judicialem addidit et deputavit
qui Mlis satisfaciendæ deputationi Suæ a Ju-
dicio Officij pseñ habitæ Memoratt Bani-
tionis Pœnam modo pmisso obtentam ac Eundem
met G Gutkowski Cittum pseñ in termino dispa
rendæ esse Banitum Juri Communi Contrarium
et rebellem hic in atrio Stube Judicialis ac
in aliis locis Publicationi solitis pseñti
plurima Nobilitate ad Judicia Moderna
forumq; publicum Congregatt alta Sua pco
nica et sonorosa voce pclamavit Publica-
vit et ad noticiam Omnium ptunc pseñ
in dubium deduxit de quo pseñ Jdem Mlis eloco
Publicationis Suum ad Judicium rediens fecit
relationem postquam Publicatt ut pmissum
est Banitionis Pœnam Judicium Officij pseñ
pfaciendæ Juxta p Scrum Juris Communis exe
cutione G Burgrabium Creñ Plocenæ quemvis
qui prius requisitus fuerit faciliusve per
Partem Actt Conduci Poterit addidit et depu-
tavit qui G Burgrabius Creñ Plocenæ Quivis
exequendo munus Officij Sui Parendoq; addi-
cionis a Judicio Officij pseñ habitæ eandem execu

tionem

executionem ad Primam Partis Actoreæ requi-
sitionem Decretiq; Pseng ex-hibitionem facere
et Peragere debebit et tenebitur idq; sub
Pœnis Contra remittentes Officiales legibus Rni
~~Sanctis~~ descriptis in Continenti Mtis RGPdus
Valentinus Michalak de Cierszewo authus et
Jurat Palam Rvit, Quia ipse Cittonem Lite-
ralem Sigillat ꝑ terminis Psen Servienꝫ
Editt Contra Præfat Cittum ad Bona Krasze-
wo Feria secunda Post Festum Visitationis
Beatissimæ Virginis Mariæ Annô Psenti
detulit exportavit Posuit reliquit et depo
sitionem notificavit de quo Psenꝫ Jdꝫ Mtis
fecit Relationem.

Banitus M Zakrzewski ꝑ G Wolinski

Jntermino hodierno ex adCitatione Literali Crenꝫ
Capitt Plocen Cujus tenor sequitur talis Onu-
phrius in Siepre Bromirski Plocenꝫ Plonscenꝫ
de Capitt Tibi M Petro Zakrzewski Vexi-
liferæ Zawskrzenꝫ de Persona Bonisq; tuis Jnter
Omnibus Vigore Regio et nostra qua hac in
Parte fungimur Capitaneali Authoritate
Mandamus ut in terminis Querelarꝫ ac
Causarum Officij Judiciis Feria secunda
Prius vel Pximius ab hinc in Cro Plocenꝫ
Celebrandꝫ Personaliter ac peremptoriæ
Comporeas ad Jnstantiam G Joannis Wolinski
Actt Quite Citt seu potius ad parates ante-
riores terminos Paratt Dilationem muni

mentor

munimentorum et hoc ratione summae trecentorum
Tyrae Scripto manuali de data ejus die Deci-
ma Tertia Semptembris Per te sibi Actum antea
de Perdito nunc repositum dato assecuratae, non
Solutionis ad Citat ad videndum et audiendum te,
ad Solutionem summae Ejusdem trecentorum
Tyrae Scripto manuali ad solvendum assecuratum
non tamen Persolutae Sententia Judicij nostri
stringi Solutionem Instantaneam Ejusdem
summae demandari Dilationi satisfieri ac
id quod Juris erit, decidi et Sententiari sis Pa-
riturus et responsurus Datum in Cro Plocensi
Feria Secunda Post Festum Visitationis Gl:
Mariae Proxima Ao Dni 1774to. Indiem
hodiernam recte Cadente et devenientem Parti-
bus ipsis et Quidem G Joanne Wolinski
Actum per G Paulum Zottowski et M Petro Za-
krzewski Vexilliferiae Zawskrzensi Citto
P G: Matthaeum Krzywkowski et Quoniam
Comparens a M Petro Zakrzewski Citto
a Comparitione recedit et suum Princi-
palem Condemnare permittit et inde praefatum
Pars Actum Coram Judicio Officij praesentem Com-
parentem et terminum eundem hodiernum
Per totum Judiciorum modernorum tractum
Ultime attentans memoratum Citatum ad Jus
Juridicum Per Mtem R G Providum Valentinum
Michalak decierszewo Authum et Juratum
tribus et ultra juris formam vicibus Qua-
tuor Clamatum et Vocatum non tamen Compa-

rentem

mparens in lucro ~~ore~~ Solutionis summae cum pro
visione ab eadem provenien alias in toto seu
pro tote lucro negotij sui Principalis
admittente Judicij Officij praesens Judicialiter,
ac Officiose Condemnavit Condemnatque
praesentibus ulterioraque sibi Per Judicium
hocce ea in Causa fieri et exequi Postu
lavit et Judicium Officij praesens Juri Com-
muni postulationique Partis Actoreae uti
licite annuendo in vim Ejusdem lucri Ltime
hac in Causa obtenti Poenam Banitionis
Super M Petro Zakrzewski Vexilliferi Zawskrzens
Cittto decrevit praesensque decernit et ad Publicandam
eandem Banitionis Poenam Suprasorum
Mlem Judicialem addidit et deputavit qui
Mlis ~~fo~~ satisfaciens deputationi suae a Ju-
dicio Officij praesens habitae memoratae Ba
nitionis Poenam modo praemisso obtentam
ac Eundem et M Zakrzewski Cittu praesens
in termino Disparens esse Banitum Juri
Commoni Contrarium et rebellem hic in
Atrio Stube Judicialis ac in aliis locis Pu-
blicationi solitis praesenti plurima nobi
litate ad Judicia moderna forumque Publicum
Congregatae alta sua praeconica et sonorosa
voce proclamavit Publicavit et ad notitiam
Omnium pro tunc praesentium in dubiam de
duxit de quo praesens Jdem Mlis eloco Publica
tionis Suum ad Judicium redienstecit

relationem

fecit relationem postquam Publicat ut pmis-
sum est Banitionis Pœnam Judicium Offi-
cij Pseng pfaciendæ juxta Pscrum Juris Com-
munis executione G Burgrabium Creng Plocen
quemvis qui prius requisitus fuerit facu-
liusve per Partem Actt Conduci poterit ad
didit et deputavit Qui G Burgrabius Creng
Plocen quivis exequendo munus Officij sui
Parendoq addicioni a Judicio Officij Pseng
habite eandem executionem ad primam
Partis Actt requisitionem Decretiq Pseng
exhibitionem facere ac peragere debebit
et tenebitur idq sub Pœnis Contra remit-
tentes Officiales legibus Rni sancitis In
Continenti M R G Providus Valentinus Michalak
de Cierszewo authus et Jurat Palam Rvit
quia ipse ad citationem Literat Sigillat
pterminis Pseng Servieng Editt Cong Pfat
Cittum ad Bona Rudawko juxta data
in ad citatione Positam detulit exportavit
Posuit reliquit et depositione notificat
vit de quo Pseng Jd Mtis fecit Relationem.

Sub Actu Fre 2de pte Fm Scapularis BOM 1774

123

Banitus Gnosus Niedziałkowski per M. Kosinski.

In Causa et Actione Judiciaria infrascrta inter M. Ignatium Kosinski Ensiferum Sieprcen. Actt ab Una et Gnosum Albertum Niedziałkowski inhaerendo Maoni suae Coram Actis Authis Rni factae ad Jum Officij praesen. parte ab Altera Citatt idq ad videndq et audiendq ips poenis Ratione Proaone sua Coram Actis Authis Rni in Mława Con. se actt nihil veritatis et irrealibus punctis repleta lesive facta Circumscriptionis ad mentem Legis super ips Citatt in ganae decerni eliminationem ejusdq Proanis ex Actis Cren. Plocen. in Mława instantaneam demandari Caeteraq quod Jus et aequitas poposcerit decerni statui et Sententiari Alias Citatione eadq praemissa fusius in se obloquens in diem hodiernam recte cadenq et devenienq partibus ips ~~utriq~~ Aequiq Mco Ignatio Kosinski Ensifero Sieprcen. actt per Gnosum Joannem Szczepkowski Tandem Quoniam Gnosus Albertus Niedziałkowski Citatt praesenq in Tmo disparet et se condemnare permittit Proinde praefata Pars Actt Coram Judicio Officij praesen. plter Comparens et Tmum eunq hodiernum per totum Judicior. modernor. tractum ltime attentans memoratt Citatt praesen. in Tmo disparen. ad Jus juridice per Mlem Rni Gnalem P. Valentinum Michalak de Cierszewo Authum et Juratt tribus et ultra Juris formam vicibus Quatuor clamatt et vocatt non tamen comparen. in Lucro Circumscriptionis honoris et eliminationis Proaonis Alias in toto seu pro toto Lucro negotij sui principalis admitten. Judicio Officij praesen. Judlter ac Officiose condemnavit

condemnatq

condemnatq Psen Ulteriorq sibi per Judicium hocce ea
in Causa fieri et exequi postulavit et Jclm Officij
praesen Juri Communi Postulationiq Ptis Actoreae
uti licite annuendo in vim eiusdem Lueri Ltime hac
in Causa obtenti poenam Baonis super eodem Gnoso
Alberto Niedziałkowski Psen in Tmo disparen
decrevit praesenq decernit et ad publicandam eandem
Baonis poenam suprascriptum Mlem Judlem ad:
didit et deputavit Qui Mlis satisfacienda Deputatio
ni suae a Judicio Psen habitae memorat Baonis
poenam ac ipsmet Citatus esse banitum Juri Contrarium
et Rebellem hic in Atrio stubae Judlis ac in alijs Locis
Publicationi solitis Psen plurima nobilitate ad Judi:
cia moderna forumq publicum congregatis alta suo
praeconica et Sonorosa voce proclamavit publicavit
et ad notitiam Omnium protunc Psen indubiam
deduxit de quo Psen idem Mlis fecit Relationem Post
quam publicatus ut Psmissum est Baonis per:
petuae poenam Judicium hocce pro facienda jus:
ta praescriptum Juris Communis executione
Gnosum Burgrabium Cren Plocen quemvis Qui
prius requisitus fuerit faciliusve per Partem
Act conduci poterit addidit et deputavit Qui
Gnosus Burgrabius Cren Plocen quivis exequen
do Munus Officij sui parendaq Addicioni a Ju:
dicio Psen habitae eandem executionem ad primam
Partis Actoreae Requisitionem decerniq Psen exhi
bitionem facere et peragere debebit ac tenebitur
idq sub poenis conq Reniten Officiales Legibus Rni

descripti

descriptis in Continenti supraposiptus Mlis Rni Gnalis Valentinus Mnichalak de Cierszewo Authus et jurat palam rvit Quod ipsa Citationem literatis Sigillatis pro Tmis praesenti servienti edidit contra praefatis Citatis ad Bona Niedziatki Fra Secunda post Fm Visitationis Gloriosissimae V.M. Anno praesenti detulit exportavit posuit reliquit et de positione notificavit de quo praesenti Jdem Effecit Relationem

Banitus G. Niedziałkowski per Mr. Kosinski

In Causa et actione Judiciaria Infrascrta inter Mcum Ignatium Kosinski Ensiferum Siepreen Actis ab una et G. albertum Niedziałkowski in haerendo Maaoni suae Coram actis authis Rni facti ad Judm Officij praesenti Parte ab altera Cittum Idque advidenti et audienti Ipsum ad solutionem Quotae Centum Sexaginta Plus vel minus Tyne in varias Negotij necessitates Ipsis citis per Actis varijs temporibus ad expostulationem Ipsis Citti dati Sententia Judicij Officij praesenti Stringi, Et traditionem Instantaneam Equi, Qui apud Ipsum praesenti Citaone Officiose arestatur, ex re amicabilis Compositionis Ipsi Citati ad Domum propriam Concredit eum Carentia Laboris Decerni Caeteraq pro Causa exigentia et negotij Decidi statui et Sententiari alias Citaone Eadem praemissa fusius in se edisseren In Diem hodiernam recte Caden et devenienti partibus Ipsis et quidem Mco Ignatio Kosinski Ensifero Plocen Actis per Gnosum Joannem Szczepkowski Tandem Quoniam G. albertus Niedziałkowski praesenti in Trno Disparet, et Condemnare permittit Proindè Praefati Pars Actis Coram Judicio Officij praesenti Comparens et Trnum Eunde hodiernum per totum Judiciorum modernorum Tractum Lgme attentans memorati Cittum praesenti in Trno disparen ad Jus Juridice per Mlem Rni Gnalem Providum Valentinum Michalak de Czerszewo authum et Juratum Tribus et ultra Juris formam vicibus Quatuor Clamati

et vocati

Et vocatt non tamen Comparend in Lucro non Solutionis Summae atq Extraditionis Equi, ac aliar Circumstantiar alias in toto seu pro toto Lucro negotij Sui Principalis ad mittente Judicio Officij Psend Judtter ac officiose Condemnavit, Condemnatq Psend ulterioraq Sibi per Judm hocce ea in Causa fieri et Exequi postulavit et Judm Officij Psend Juri Communi Postulationiq Ptis actt uti Licite annuendo in vim Ejusdem Lucri Lgme hac in Causa obtentt Poenam Bnis Super Eodem Citto disparend decrevit, praesendq decrevit, et ad Publicandam Eandem Bnis Poenam Suprascrum Mlem Judlem addidit et deputavit Qui Mlis Satis faciendam Deputationi suae a Judicio Psend habitt memoratt Bnis Poenam ac Ipsummet G. Niedziałkowski Cittum esse banitum Juri Communi Contrarium et rebellem hic in atrio Stubae Judlis ac in alijs locis Publicationi solitt Psend Plurima Nobilitate ad Judicia Moderna Forumq Publicum Congregatt alta Sua Praeconica et sonorosa voce proclamavit Publicavit et ad notitiam omnium pro tunc Psend in Dubiam deduxit de quo Psend Idem Mlis fecit Relationem post quam Publicam ut praemissum est Bnis Poenam Judicium hocce pro faciendam Juxta praescrum Juris Communis Executione G Burgrabium Cren plocen Quemvis Qui prius requisitus fuerit faciliusve p Partem actt Conduci poterit addidit et deputavit Qui G. Burgrabius Cren Plocen Quivis Exequendo Munus Officij Sui Parendoq addicioni a Judicio Psend habitae Eandem Executionem ad Primam Partis actt Requisitionem Decriq Psend exhibitionem facere et peragere debebit ac tenebitur idq sub Poenis Con Remitentes Officiales Legibus Rni descriptis In Continenti Suprapositus Mlis Rni Gnalis Providus Valentinus Michalak de Czerszewo authus et Juratt Palam Rvit Quia Ipse Citaonem Literatt Sigitt pro Trnis Psend Servien editt Con Pfatt Citt ad Bona Niedziatki Fra Secunda post Festum Nattis Gloriosissimae

Virgin

Virginis Mariae Anno Praesenti Detulit, exportavit, posuit, reliquit, et Depositione notificavit, de quo Praesenti Idem Mtio fecit Relationem Et hic subinde Idem Mtis palam itidem rvit Quia Ipse habitat secum Nobilibus ~~[illegible]~~ et Stanislao Babski propter firmius testimonium sibi assumptis ex Requisitione Officiosa Mti Ignatij Kosinski Ensiferi Sieprcen fuit in Bonis Niedziałki Sorteq G. alberti Niedziałkowski Citti haereditat Die et anno in Citatione Superius expresso et Ibidem Condescendens Equum p Mtum requiren ad Bona Eadem Niedziałki Concreditat et ad hucusq p Suprascrum Niedziałkowski non extraditum et sine ulla Ratione p Eunde detentum alijsq Rationibus in Trno Trni Enarrandis praevenit arestavit et de detentione Ejusdem Equi ad Decisionem instituendae Causae monuit de quo praesens Ejusdem Mtis Relatio. Alberto Niedrowski

Dilatio Inquisitionis Inter Gnos Obrębski et Uminski.

In Causa et actione Judiciaria infrascriptae Inter Gnosum Thomam Obrębski actae ab una et G. Simonem seu alterius nnis Joannem Uminski atq Lsum Martinum Famulum Agrestem in assia Ejusdem Dni sui Inhaerendo Maaoni Coram actis authis Dni factae ac officioso aresto Super Eodem Lbso Martino interposito ad Judm Officij Praesenti Parte ab altera Cittos pro Eo, Quia ipse Eundem Lsum Martinum per actae ad obsequia annualia Pvio ips Consensu et recommendatione Susceptum Quotaq Sex Florenorum Polonicalium ac Grossorum Quindecim Contentati post Elapsos tres Dies ab inchoato Servitio avocavit et apud se Conservavit, Jam autem Ipse Lbsus Martinus ab eodem Suscepto Servitio nullam notitiam faciendo sponte Ips Gnosi Uminski se avocavit, Damnum et Injuriam actori in Laboribus fecit Quare Citantur advidendae et audiendae Ipsum ad Extraditionem Rerum Mobilium in varia forma specie existen frumentorum varij Grani Ejusdem Lbsi Martini propriarum apud Ipsum ex Rationibus

Superius

Superius expressis Officioso Aresto innodatorum Sententia Judicij Officij Praesentis stringi, extraditionem Earundem Rerum Officioso Aresto innodatarum ac solitionem Quotae in obsequia Eiusdem Subdito apud se actum Suscepta expositae tamen non Continuata Demandari Poenas Super ipsis citatis ad mentem Legis respectu Praemissorum actuum Succubitis irrogari ac id quod Juris erit decerni et Sententiari alias Citationes Eaque Praemissa fusius in se obloquendum in Diem hodiernam recte Cadendum et devenientem Partibus ipsis utrisque et quidem G. Thoma Obrębski actum Pltr et Gnoso Joanne Uminski citto personaliter Coram Judicio Officij Praesentis Comparendum et Secum Judlter Controvertendum Quarum Partium Controversijs in Judm Suum inductis Exauditis Judm decidendo Citationem Partis actum Parti Citatum Suum ad Judm Editum ad affectationem Partis actum Parti ~~Citatum~~ Utrique dedit Concessit Dilationem Inquisitionis Super Contenta Trni et Prostationis Partis ejusdem actum in sequentibus Judicijs Creandum Capitulum Plocensibus Celebrandis Educendum Conservando Trnum Partibus memoratis utrisque in praeallegatis Judicijs Suis sine quavis adcitatione Comparendi paratatum peremptorium in Continenti Mlis Rni Providus Valentinus Michalak de Czerszewo authus et iuratum palam Rvit Quia ipse Citationem Literatum sigillum pro ~~Trnus~~ Judicijs Praesentis servientem editum Cond praefatum Citum ad Bona Umienino Fra Dda post Festum Sancti Joannis Baptistae anno Praesenti detulit exportavit posuit reliquit et depositione notificavit de quo Praesentis Idem Mlis fecit Relationem

Banitus G. Rybicki per G. Sąchocki.

In Causa et actione Judiciaria infrascripta inter G. Albertum Sąchocki actum ab una, et G. Florianum Rybicki inhaerendo Scripto certo manuali Sibi actum Dato Fra Secunda post Dm Conductus Paschae anno Praesenti Datuato ad Judm Officij Praesentis parte ab altera citatum idque ad videndum et audiendum ipsum ad Solutionem Summae Viginti octo Florenorum et grossorum Duodecim Pollonicorum mencionato Scripti assecuratum Senten-

tia

Sententia Judicij officij p.tem stringi, et Compelli Solutionem
fidilatam assignan. ac id quod jus et equitas postulabit cum p.tem
stabili et sententiari. alias citatione Ead. p.missa fisica in
die obloquen
in diem hodiernam recte ac ex et devenien tibus ips. et quia
G. alberto Sachocki dell. per G. Matheum Krzyzanowski. Et quoniam
G. Florianus Rybicki citt. p.tem in Jure disparet et se condemna
re permittit. Proinde G. fall Pars dell. coram Judicio officij p.tem compa
rens et Jnuo Lunae hodiernum per totum Judicium modernum
tractum Spne attentans memorat. citt. ac jus Jurisdicti perdict.
Rmi Fralem Provisum Valentinum Michalach de Cierszewo Antho
et p.nat. tibus et ultra Juris formam vicibus quatuor clamat.
et vocat. non tamen comparen in Jure Rne non Solutio
nis Summae alias in toto seu pro toto Juris negotij sui
Principalis ac mittente Judicio officij p.tem Judex ac officiose
condemnavit condemnatq. p.tem. Ulteriusq. Libi per Judicem hoc
ce in causa fieri et exequi Postulavit, et Judex p.tem Juri Com-
muni Postulatio nig. Rs. dell. citi Sicite annuens in vim Ejusd.
Juris Lite pac in Causa obtend. Panam Bris super Eod. G. Flori
no Rybicki p.tem in Jure disparen decrevit, p.temq. decernit. Et ad Pu-
blicandum Eand. Bris Panam Supraseriptum Nobili quidem addidit
et deputavit, hui Nris Satisfaciendo deputatoni sue a Judicio
p.tem habit. memorat. Bris Panam ac ipsummet G. Florianum
Rybicki citt. p.tem in Jure disparen ejusdem Juris communis con-
temnen et rebellem hic in Actis Aulae Judicis ac in aliis Locis
Publicationi solit. p.tem plurima Nobilitate ac Judicio nive erna
Omnis Publicum congregat. alta sua p.conien et Sonora voce
p.clamavit, Publicavit, et ad notitiam omnium p.tinere p.tem in
dubium deduxit de quo p.tem Judex Nris eloco Publicationis sue
ad Judicem rediens fecit Relationem. Postquam Publicatus fuit p.missum est
Bris perpetuum silentium Judex officij p.tem pro faciendo juxta p.tem
Juris Communis executione G. Burgrabium Cracoviensem memoris
hui prius requisitus fuerit facilius vi per Partem actricem

potent

Poterit addidit, et deputavit Qui G. B. C. P. Quivis exequendo Munus Officij sui Parendoq. additum à Judicio Officij pr̄sen habitt eandem executionem ad Primam Ptis actt requisitionem Decrij pr̄sen exhibitionem facere et peragere debebit ac tenebitur idq. sub Pœnis con Renitentes Officiales Legibus Rm̄ deseris Incontinenti M. R. G. Providus Valentinus, Michalak de Cierszewo Authus et Juratt palam Rvit Quia ipsi Citationem literatt sigitt pro Trnis pr̄sen servien Editt conq. pfatt citt ac Bona Przedpełce Tra secunda ante Fm Visitationis Gloriosissimae Virginis Mariae anno pr̄sen Detulit, exportavit, posuit, Reliquit, et depositione notificavit de quo pr̄sen Idem Mlis fecit Relationem.

Dilatio Inquisitionis inter G. G. Kruszewskie et Dłużniewskie

In Causa et Actione Judiciaria infrascra inter G. G. Simonem Kruszewski et Mariannam Modzelewska in vicem conges actt ab una, et G. G. Ambrosium et Matheum Fratres inter se Germanos Dłużniewskie atq. Hiacinthum Goscicki inhaerendo Provaoni ac Vulnerum obductioni coram actts authis Rmi facto ad Judm Officij pr̄sen Parte ab altera citatos pro eo, Quia ipsi Nulla nec minima ad se actt habita rne actt ex Ecclesia Smardzevien ipso Die Dominico Festor Sacri Pentecosten Domum suam revertenq. in medio Villae Bonor Tyski imprimis ipse G. Matheus Dłużniewski verbis Corrosivis satiando infestavit, aggravavit, Deinde pro Capillis arripuit, unguibus faciem derapsit, Post hac cum Gnoso Goscicki ad Frameas se se proripuerunt, Eisque evaginatis Frameis actt maritum transfingere et vulnerare, jam vero actt contem vitam sui Mariti salvam absq. compassione vulnerarunt, Vulnera in Obductione Specificata inflixerunt, Omninoq. suum actt evivis sufferre (ni ab hominibus salvaretur) conati fuerunt, vestes frameis Lacerarunt, jam vero ipsi omnes

suos

Suos actt Laeserunt Diffamarunt, honorem Nobilitarem Cavillarunt, comminationes varias propallarunt, aliasq violentias et oppressiones inquisitionibus pbanda peregerunt, per idq cong Leges Rni processerunt et Poenas in se traxerunt idcirco citantur pser. alias Citatione Eadem pmissa fusius in se obloquen in Diem hodiernam recte caden et devenien Ptibus ips utrisq et quia Jsis Simone Kruszewski et Marianna Modzelewska Congibus actt per Maritum suo et Contis suae nme pster et GG. Ambrosio Matheo Fratribus inter se Germanis Dłużniewskie atq Hiacintho Gosciecki citto per Eundem G. Ambrosium Dłużniewski suo et alior cittor nme pster Judm decidendae Ptis actt suum ad Judm Edictt citationem controversijs Ptium exauditis ad affectationem Ptis actt dedit et concessit Dilationem Inquisitionis Parti utriq ad contenta Trni et Provationum Partis Ejusdem actt In sequenti Judicijs Cren Capitt Plocen Tra Secunda prius et proximius abhinc in Castro Plocen celebranda, educenda, conservanda Trnum Ptibus memoratt utrisq in pallegatt Judicijs suis sine quavis adcitatione comparendi paratt peremptorium. Incontinenti M.R.G. Providus Valentinus Michalski de Cierszewo Authus et Juratt palam Rvit, Eius Citationem ipse Literatt Sigitt pro Trnis pser servien Edictt cong pfatt citt ad Bona Karwowo Tra Secunda ante Tm Visitationis Gloriosissimae Virginis Mariae anno pser Detulit, exportavit, posuit, Reliquit, et depositione notificavit, de quo pser Idem Mlis fecit Relationem.

Banitus Gnosus Rosciszewski per Gnosum Tez.

In Trno hodierno ex Adcitatione litterali Cren Capitt Plocen Tenoris ejusmodi Onuphrius in Siepre Bromirski Plocen Plonscen etc: Capitaneus Tibi Gnoso Nicolao Rosciszewski de Persona Bonisq tuis gnaliter obq Vigore Regio et nostra qua hac in Pte fungimur Capitt Authe mandamus ut in Trnis Querelar Causarumq Officij Judicijs Tra Secunda prius et proximius

et proximius abhinc in Cro Plocen celebrandae pltere ac peremptorie Compareas Ad Instantiam Gnosi Petri Jez Actt Qui Te inhaerendae Inscriptioni Coram Actis Authis Rni recognitae Citat seu potius loco peragendae Executionis ad paratt Condemnationem ad citat idq pro eo Quatenus Tu Summam Millte Trecentorum Septuaginta Octo ~~[illegible]~~ Tynf per Te in Bonis Miszewo Murata inscriptt una cum Provisione ab eadem Summa provenien persolvas et realiter enumeres poenas in Sublationem Condemnationis super Te obtentae Tuas ac id quod Juris erit contra te decerni Sis itaq Tmo adveniens pariturus et responsurus Datt in Cro Plocen Fra Secunda post Fim Nattis Sancti Joannis Baptistae Ao Domini Millesimo Septingentesimo Septuagesimo Quarto in Diem hodiernam recte Caden et devenien Partibus ips Etquia Gnoso Petro Jez Actt per Gnosum Mathaeum Krzywkowski Etquoniam Gnosus Nicolaus Rosejszewski praesen in Tmo disparet et se condemnare in Lucro ulteriori fortis faciendae Executionis ratione non Solutionis Summae cum Provisione ab eadem provenien permittit Proinde praefatt Pars Actorea Coram Judicio Officij praesen pltter Comparens et Tmum eundem hodiernum per totum Judiciorum modernorum Tractum Lm attentans memoratt Citatt praesen in Tmo disparen ad Jus Juridice per Mlem Rni Gnalem Providum Valentinum Michalak de Cierszewo Authum et juratt Jndlem Tribus et ultra Juris formam vicibus Quatuor clamatt et vocatt non tamen compa

rene

comparen in lucro superius expresso ulterioris fortis faciend
end executionis ratione non Solutionis Summae Alias
in toto seu pro toto negotij sui principalis admittens Judi-
cio Officij praesen Judlior ac officiose condemnavit con-
demnatq praesen ulterioraq sibi per Jdm hocce ea in
Causa fieri et exequi postulavit et Jdm Officij prae
sen Juri Communi postulationiq Partis Actoreae
uti licite annuend in vim episd Lueri Stime hac
in Causa Obtenti Poenam Baonis super eod Gro
Nicolao Rosciszewski citatt decrevit praesenq decernit
et ad publicand eand Baonis poenam suprascri-
ptum Mlem Judlem addidit et deputavit Qui Mlis
satisfaciend Deputationi suae a Judicio praesen habitae
memoratt Baonis poenam ac ipsimet Citatt dispa
ren esse banitum Juri communi Contrarium et
Rebellem hic in Atrio Stabae Judlis ac in alijs lo-
cis publicationi Solitis praesen plurima Nobilitate
ad Judicia moderna forumq publicum congregata
alta sua praeconica et Sonorosa voce proclamavit
publicavit et ad notiam Omnium protunc prae
sen in dubiam deduxit de quo praesen Jde Mlis e Lo-
co publicationi Solito suum ad Judicium rediens
fecit Relationem Post quam publicatt ut praemissum
est Baonis poenam Jdm hocce p faciend juxta
praescriptum Juris Communis executione Gnosum
Burgrabium Cren Plocen quemvis qui prius requi
situs fuerit faciliusq p Ptem Actt conducipo-
terit addidit et deputavit Qui Gsus Burgrabius
Cren Plocen quivis exequend munus Officij Sui
parendq Addicioni a Judicio praesen habitae eandem

executionem

executionem ad primam Ptis Actis Requisitionem deinq
Pzen exhibitionem facere ac peragere debebit ac tenebit
idq sub pœnis Con Reniten Officiales Legibus Rni
descripti in Continenti Suprapositi Mtis Rni Gnalis
Providus Valentinus Michalak de Cierszewo Authus
et jurati Judtis palam Rvit Quia ipse ad citationem
literatt sigillatt pro Tmis Pzen servien edictt contra
Pfatt Citatt ad Bona Miszewo Murata juxta Datam
in Citatione positt Anno Pzen detulit exportavit
posuit reliquit et de positione notificavit de quo
presen Sig Mtis fecit Relationem.

Dilatio Inquisitionis Inter Mficum Petrum Czeszewski
et Gnosum Wołowski Concessa

In Causa et actione Judiciaria infrascrta Inter Mficum
Petrum Czeszewski Vervexiliferidam Hlicien actt ab
una et G Bartholomeum Wołowski in hærendo Prote
Stationi suæ authe factæ ad Judm Officij Pzen Par-
te ab altera Cittum pro Eo Quia ipse habita Cum
honesto Adamo Ovilatore illicita Coinlelligentia
oves in numero Quatuor decem actt proprias de
nocte illicite ab Eod Ovillato Adamo crimine furti
notato ex Recomendatione et fidejussione ejusd Gno
si Wołowski p actorem suscepto nunc vero pro fugo
e mere præsumpsit dum vero huius actt de Eisdem ovibus
utrum p G. Wołowski sintempte nec ne ab ipso explo
raret pmissam Emptionem fortiter abnegavit ex in
de Damnum actori intulit et pœnas pro suo Judicio
progressu incubuit et in se traxit quare Citatt ad videnda
et audienda ipsum ad extraditionem pmissarum ovium
actt propriarum ab honesto Ovillatore actt tacite emptarum
Refusionisq Damnorum tententia Officij Judicij Pzen Strin
Pœnas respectu illiciti progerstus super ipso irrogari ac

id quod

te id quod Juris erit decidi alias Citatione Eacq Pmissa
fusius in se obloquente in diem hodiernam recte coden
et deveniend partibus ipsis utrisq et Quidem Magnifico
Petro Czeszewski Vexiliferida Halicien actt pltter Gnoso
so Bartholomeo Wołowski Citto et indicente pltter Coram
Judicio Officij Psend Comparentibus et se cum Judicialiter
Controvertentibus Quarum Partium Controversijs in Judm
Suum inductis exauditis Judm decidendo Citationem
Partis actt parcitate Suum ad Judm edtt ad affectationem
Partis actt parti utriq dattt et Concedit dilationis In
quisitionis ad Contenta Citationis Partis actt, et Prosta
tionum partium utrarumq Insequentibus Judicijs suis edu
cendam Conservando Trnum Partibus memoratt utrisq
in preallegatis Judicijs Crend Capitt Plocen fra 2da
prius et proximius ab hinc in Crō Plocen celebrand
Comparendi paratum perceptorium in Continenti
Mtis Rni Providus Valentinus Michalak de Czerszewo
authus et Juratus palam Rvit Quia ipse Citationem
Litt Sigitt pro Judicijs Psend servientem editam Cond
Pfatt Citt ad Bona Leszczyno fra 2da post festum
visitacionij Gloriosissimae Virginis Mariae anno
Psend detulit exportavit posuit Reliquit et depositi
one monuit de quo Psend Idem Mtis fecit relationem

Baniti Gnosi Dziwanowscy p Nobiles Miszynskie

In Trno hodierno ex Relatione Crend Capitt Plocen Teno
ris ejus modi Onuphrius in Siepre Bromirski Plocen
Plonscend etc Capitt Vobis Gnosis Josepho Dziwanowski
et Conegondae de Kraszewskie primi ob Gnosi Antonij
Jurowski secundi ad Psens voti in vicem Conjugibus
tum successoribus olim Gnosi Antonij Jurowski in
primo matrimonij thoro procreatis de Personis Bonisq
vestris Gnaliter omnibus vigore Regio et Nostra qua

hac

hac in parte fungimur Capitt. Authe mandamus ut Trnis
Querelarum Causarum officij Judicijs Fra 2da prius et pro
ximius ab hinc in Cro Plocen Celebranda pltr ac pe-
remptorie Compareatis ad Instantiam Gnosorum
Alberti Parentis Gregorij Jacobi et Thomae Filiorum
Myszynskich actt Qui vos et quidem assistentia
Indigentes cum Eadem de jure requisita in haerenda
Documentis Causam psen suffragantibus Citant
seu potius Fatis ob Parentis et Marti vestri post Translapsum
Trnum revificatorie Revificando ad citant iuq ad
videnda et audienda vos ad Comprabationem per
se actt Damnorum et vulnerum ac valorem Porcorum
sibi actoribus per ob Parentem vestri et Maritum illa
torum sententia Judicij Nostri Strinegi satisfactionem
Decreto ~~Judicij officij~~ omnimodam Injungi ad id quod Juris erit
Status decerni et sentenciari sitis Trno advenienti
parituri et Judicialiter responsuri Datt in Cro
Plocen Fra 2da post Festum Nativitatis Sancti
Joannis baptistae pxa anno Domini Millesimo
Septingentesimo Septuagesimo Quarto in diem
hodiernam recte Cadend et devenien Partibus
ipsis et quidem Gnosis Alberto Parente Gregorio
Jacobo et Thoma Filijs Myszynskie actt pauca
Gnosum albertum Myszynski Parentem suo et
Filiorum suorum nomine pltr tandem quoniam
Gnosi Josephus Dziwanowski et Conegonda de
Kraszewskie primi ob Antonij Turowski secundi
ad psens voti in vicem conjugestum successores olim
Antonij Turowski Citti psen in Trno disparent et se con
demnare permittunt proinde Praefatt Pars actt Coram
Judicio Officij psen pltr Comparens et Trnum Eundem

hodiernum

Hodiernum p totum Judiciorum modernorum Tractum
Lgme adtentans Memorat Citt Psen in Trno dis-
parentem ad jus Juridice per Mlis Rni Gnalem
Providum Valentinum Michalak de Czerszewo
authum et Jurat Judicialem tribus et ultra Juris
formam vicibus Quatuor Clamat et vocat non ta
men Comparentes in Lucro ratione Contraven-
tionis Decreti Judicijs Psen Injuncte Comproba-
tionis Damnorum et vulnerum alias inte seu pro to-
to Lucro Negotij sui principalis admittente Judicio
officij Psen Judter ac officiose condemnavit con
demnatq Psen ulteriorq sibi p Judm hocce ea in
Causa fieri et exequi postulabit et Judm officij Psen
Juri Communi postulationiq Partis act utilicide
annuenq in vim Ejusq Lucri Lgme hac in Cau-
sa obtenti poenam Bnis super Eisq Citt Psen in
Trno disparen decrevit Psen decernit et ad Publi
canq Eanq Bnis Poenam supraseorum Judicialem
addidit et deputavit et Qui Mlis satisfacienq depu-
tationis suae a Judicio Psen habitae memorat Bnis
Poenam ac ips met Citt disparentes esse Banitos
Juri Communi Contrarios et rebelles hic in atrio
stubae Judicialis ac in alijs locis publicationis
solitis Psen plurima Nobilitate ad Judicialia mo-
derna forumq publicum Congregata alta sua prae
conica et sonorosa voce proclamavit publicavit
et ad notitiam omnium pro tunc Psen in Du
biam Deduxit de quo Psen Idem Mlis fecit Rela
tionem post quam Publicatam ut Pmissum est
Bnis perpetuae poenam, Judicium hocce Pro faciendae Juxta Psenam
Juris Communis Executione Gnosum Burgrabium
Cren Plocen Quemvis Qui prius requisitus fuerit
faliciliusve p Partem act Conduci poterit addidit

et deputavit

Et Deputavit Qui G Burgrabius Cren Plocen Quivis Exequendo monus officij sui Parendo adicioni a Judicio Officij Pren habitae Pane Executionem ad Primam Partis actt requisitionem Decriq Pren exhibitionem facere et peragere debebit ac tenebit idq sub poenis Con Renitentes officiales Legibus Rni descris in Continenti suprapositus Mlis Rni Gnalis Providus valentinus Michalak de Czerszow authus et Juratus palam Rvit Qui ipse ad citationem Literatt Sigill pro Tenis Pren servien edictt Con Pfatos Citt ad Bona Lazowo Juxta Dallam in Citatione positam anno Pren detulit exportavit posuit Reliquit et depositione notificavit de quo Pren Idem Mlis fecit Relationem.

Dilatio Inquisitionis inter DD. Kosinski et Smolenski.

In Causis et Actionibus Judiciarijs Infrascris binis Prima Quidem inter D. Andream Kosinski actt ab una, et D. Joannem Smolenski in haerenq Maaoni coram Actis authis factt ad Judn Officij Pren Parte ab altera citt pro eo, Quatenus ipse Ephiphium Sibi actt circa Ecclesiam Stupinenq Stante Junctione Commissoriatus Confoederationis Districtus Bilsecen intercepit et in hucusq non restitutum, extradat sive restituat pro quo citatur altera quoq inter D. Joannem Smolenski actt ab una, et D. Andream Kosinski in haerenq Maaoni coram actis authis Rni factt ad Judn Officij Pren Parte ab altera citt idq pro eo, Quia ips nulla justa formata Pretensione Quinimo Irreali intuitu Ephiphij quam ipsi Jsus Lapinski non in dispositione sua existens, Quinimo in alia Commenda id Ephiphium violenter intercepit, Ipse vero actt pro restitutione Ejusq Ephiphij Trno ad Judicia Pren nulliter ag

gravi

aggravat in Litis expensas indicit Quare citatus ad videndum et audiendum Ipsum Poenis respectu indebite processu aggravationis mulctari, actt vero uti innocuum a Trno et Causa Liberari, Repetitionem vero Ejusdem Equi apud G. Lapinski ipsi assignari. ac id quod Juris et Justitiae erit Decidi et Sententiari pstendum. Alias citationibus ijsdem praemissa fusius in se obloquendum in diem hodiernam recte cadendum et devenienda Ptibus ipsis utrisque et quidem G. Nobilis Andrea Kosinski actt et citt Ptter et G. Joanne Smolenski citt et actt pltter. Coram Judicio Officij pstendum comparendum et secum Judtter controvertendum Quam Ptium controversijs in Judm suum inductis exauditis Judm Decidendum Citationem Ptis actt Parti citte suum ad Judm Editt necessariam esse Inquisitionem per Partem utramque Super Contenta Provocationum et citationum Partium Comparendum Insequendum Judicij Crem Capitt Plocen Tra Secunda prius et proximius abhinc in Cro Plocen celebrandum, educendae conservandae Trnum Partibus memoratt utrisque in praelegatt Judicijs suis sine quavis ad citationem comparendum paratt peremptorium Incontinenti M.R.G. Providus Valentinus Michalak de Cierszewo authus et Juratt palam Rvit, Quia Citationem Literatt Sigitt pro Trnis pstendum servienda binas Editt cong praefatt citt, Et quidem cong G. Joannem Smolenski Tra Ida ante Tm Sanctae Margarethae Virginis et Martyris ad Bona Przybojewo. cong vero G. Andream Kosinski Sabbo in Crno Festi Nattis Sancti Joannis Baptistae ad Bona Bonkowo Utrasque anno pstendum Detulit, exportavit, posuit, reliquit, et de positione notificavit de positione nati de quo pstendum Idem Mlis fecit Relationem.

Bannitus G. Jaroszewski per G. Koskowski.

In Trno hodierno ex ad citationem Literatt Crem capitt Plocen cujus tenor sequitur talis. Onuphrius in Siepre Bromirski

Plocen

Plocen Plocen ac Capitaneus. Tibi G. Hiacintho Jaroszewski de
Persona bonisq tuis gnaliter omnibus vigore Regio et nostra qua
hac in Parte fungimur Capitt authe mandamus, ut in Trnis
Merelan castren capitt Plocen Tra Ida prius et proximius
abhinc in Cro Plocen celebranda pltter ac Peremptorie com-
pareas ad Instantiam G. Adami Koskowski actt, Vice inhae-
renda scripto certo manuali, idq super Summam Centum
Quinquaginta Tyng Poll à se actt contractt una cum Provi-
sione ab Eadem provenien citat seu potius Loco peragendae
executionis ad paratt condemnationes parattq quosvis Juris
gradus et Trnos adcitat idq ad videndum et audiendum, Te ad-
solutionem Summae superius expressae una cum Provisione
ab Eadem provenien Sententia Judicij nostri stringi, Litis
expensas refundi, Poenas in Sublaonem condemnatio-
num decerni, ac id quod Jus et aequitas causa pser
postulaverit Decidi et Sententiari. Sis Trno advenien pa-
riturus et Judlter responsurus. Datt in Cro Plocen Tra
Ida post Tm Nattis Sancti Joannis Baptistae Anno Dni
1774. Indiem hodiernam recte caden et devenien Ptibus
ips et quidem G. Adamo Koskowski actt per Jm Matheum Krzyw-
kowski Et Moniam G. Hiacinthus Jaroszewski pser in Trno di-
sparet et se condemnare permittit Proinde pfatt pars actt
coram Judicio Officij pser comparens pltter et Trnum Eunae
hodiernum per totum Judicium modernum tractum Lme atten-
tans memoratt citt ad Jus Juridice per M.R.G. Providum Va-
lentinum Michalale de Cierszewo authum et juratt tribus
et ultra juris formam vicibus Quatuor clamatt et vocat non
tamen comparens Rne non Solutionis Summae cum
Provisione ab Eadem provenien in Lucro ulterioris fortis
faciendae executionis, alias in toto seu pro toto Lucro
negotij sui Principalis admitten Judicio Officij pser
Judlter ac Officiose condemnavit, condemnatq pser
ulterioraq sibi per Judm hocce eam causa fieri et exequi

postulavit

Postulavit et Judm officij pseu Juri communi Postula
tidniq Ptis actt alij licite annuenc in vim Ejusq Lucri hmé
hac in causa obtenti Pœnam bnis super Eoq Gso Hiacin-
tho Jaroszewski decrevit, psenq decernit et ad Publicandæ
Eandem Bnis Pœnam Suprascrum Mlem Judlem addidit
et deputavit, Qui Mlis satisfacienc Deputatidni suæ
à Judicio psen habitt memoratt Bnis Pœnam modo
pmisso obtentt, ac ipsummet citt psen in Trno dispa
ren esse banimtum Juri communi contrarium et rebellem
hic in atrio Stubæ Judlis ac in alijs Locis Publicatidni
solitt psen plurima Nobilitate ad Judicia moderna
Forumq publicum congregatt alta sua pconiconica
et sonorosa voce proclamavit publicavit, et ad noti-
tiam omnium protunc psen indubiam deduxit de quo
psen Idem Mlis è Loco Publicatidni solitt suum ad
Judm rediens fecit Relaonem. Postquam Publicatt, ut præ
missum est, Bnis Pœnam Judm hocé profacienc ju-
xta psenum Juris communis executidne G. Burgra-
bium Cren Plocen Quemvis, Qui prius requisitus fuerit
faciliusve per Partem actt conduci poterit, addidit et
deputavit. Qui G. Burgrabius Cren Plocen Quivis exequen
do munus officij sui parenaque additidni à Judicio
officij psen habitt Eandem Executionem ad primam Ptis
actt requisitionem Decriq psen exhibitionem facere et
peragere debebit ac tenebitur, idq sub Pœnis conc Re-
nitentes officiales Legibus Rni descris, Inconti M.R.G. Provi-
dus Valentinus Michalale de Cierszewo authus et Juratt
palam Rvit Quia ipse citaonem Literatt sigitt pro Trnis præ
sen serviens editt conc pfatt citt ad Bona Mlece Kostery
juxta datam in adcitaone positt anno psenc Detulit,
exportavit, posuit, reliquit, et de posrtune notificavit,
de quo psenc Jdm Mlis fecit Relaonem

Baniti Gsi Grabie per Gnosos Makomaski et alios.

In Trno hodierno ex adcitaone Literalis Crenl. Capitl. Plocen.
Tenoris ejusmodi Onuphrius in Siepre Bromirski Plocen.
Plonscen. dict. Capitaneus Vobis Gsis Joanni Parenti Agne-
thi olim G. Matowieski relictae ~~Conti~~ Viduae Evae Gnosi An-
tonij Rzeszotarski Conlibus Grabiom olim G. Casimiri Ko-
sinski Succoribus De Personis Bonisq. vestris gnaliter
omnibus vigore Regio et nostra qua hac in Parte fun-
gimur Capitaneali authoritate mandamus, ut in-
Trnis Quetelar. Causarq. Officij Judicijs Fra 2da
prius et proximius abhinc in Cro Plocen. celebrandis
plter ac peremptorie compareatis ad Instantiam
Gsor. Joannis Makomaski avunculi Cunegondae primi
olim Gnosi Simonis Mysinski Secondi ad presens voti
G. Feliciani Malewski, et Mariannae G. Petri Ortowski Con-
tum Mirzenskich ex olim G. Marianna Makomaska
cum olim Gnoso Paulo Mirzenski procreatae Filiar. actae
Qui vos et quidem Contes in assia Maritor. citant seu po-
tius ad paratae Processum, Paratae Condemnaones, pa-
ratae Decrum Condnis inter vos citae et se actae plate
paratae quosvis Juris Gradus et Trnos idq. loco peragen-
dae Exconis adcitant idq. ad videndum et audiendum Te ad
Solutionem Summae Duor. Millium Centum Sexaginta
Sex Tyn. Solidor. duor. Polonicalis Sententia Judicij
nostri stringi Solutionem una cum Provisionibus in-
jungi Condnem Subalternam ex re non effectuatae
primitivae denuo ad Bona Malewo assignari poenas
in Sublaonem Processus ac Contraventionis Decretor.
decerni Ceteraq. quod Jus et aequitas poposcerit decerni
Statui et sententiari Sitis Trno adveniendo Parituri et
judliter responsuri Dato in Cro Plocen. Fra 2da post Fm
Nativitatis S. Joannis Baptae proxa Anno Dni 1772to
In Diem hodiernam recte cadendo et deveniendo Partibus
Ipsis et quidem Gsis Joanne Makomaski avunculo Conegundi

Imi

primi olt Gnosi Simonis Mirzynski Secundi ad Psens voti Gsi
Feliciani Malewski Marianna G Petri Ortowski Contibus
Mirzynskie ex olt G Makomaska cum olt G Paulo Mirzynski
procreatt Filiabus actt per Eund G Joannem Makomaski
suo et eorund actt nne pltter Et quoniam Gsi Joannes Parens
Agnes olt Gsi Matowieski relicta Consors Vidua, Eva Gsi
Antonij Rzeszotarski Consors Grabia olt G. Casimiri Kosiń-
ski Succeres Psend in Trno disparent, et se condemnare
~~permittant~~ in lucro ulterioris fortis faciendae Exeonis
rne Contraventionis Decreto injunctae Condnis ad Bo-
na Malewo condemnare permittunt Proinde Pfata
Pars actt Coram Judicio officij Psend pltter Comparens
et Trnum eundem hodiernum per totum Judicio Pmo-
dernor tractum ltime attentans memoratt Citt ad Jus
juridicae per Mtem Rni Gnalem Providum Valentinum
Michalak de Cierszewo Authent et juratt tribus et ul-
tra Juris Formam vicibus quatuor Clamatt et vocatt
non tamen Comparent in lucro superius expresso Ali-
as in toto seu pro toto lucro negotij sui principalis
admittent Judicio Officij Psend judliter ac Officiose
condemnavit Condemnatq Psend Ulterioraq sibi per
Judicium hocce ea in Causa fieri et exequi postula-
vit, et Judici Officij Psend Juri Communi postulaoriq
Partis actt utiliter annuendo in vim ejusd lucri
ltime hac in Causa obtenti poenam Bnis super eisd
Gsis Grabie Psend in Trno disparent decrevit pro-
sendq decernit et ad publicand eand Bnis poenam
suprascr Mtem judtem addidit et deputavit Qui Mtis
satisfaciendo Deputaoni suae a Judicio Psend habitae
memoratt Bnis poenam modo Pmisso obtentt ac Ipsmet
Citt Psend in Trno disparent esse Banitt Juri Communi
Contrarios et rebelles hic in atrio Stubae Judtis ac in
alijs locis publioni solitt Psend plurima Ntitate ad
Judicia Moderna Forumq publicum congregata
alta sua poeconica et sonorosa voce Pclamavit

publicavit

publicavit et ad notitiam omnium protunc praesentium in-
dubiam deduxit Deque praesentium idem Mlis e loco publi-
cationis suum ad Judicium redieris fecit Relationem Post-
quam publicatis ut praemissum est Bnis poenam Judicium
hocce profacienda juxta praesentem Juris Communis
Executione G Burgrabium Cren Plocen quemvis Qui
prius requisitis fuerit facilius vel per partem Actis
Conduci poterit addidit et deputavit Qui G Bur-
grabius Cren Plocen quivis exequendo munus
Officij sui parendo q additioni a Judicio praesentium
habitae eandem Executionem ad primam Partis Actis re-
quisitionem Decretiq praesentium exhibitionem facere
et per agere debebit ac tenebitur idq sub poenis Con-
reniten Officiales Legibus Rni ~~[illegible]~~ Descriptis In Contrarienti
Mlis Rni Gnalis Providus Valentinus Michalak de
Ciersnewo authen et jurati palam vult Quia
Ipsi Citationem Literatis sigillatis per Judicijs praesentium
servien editis Con praefatis Citis ad Bona Malewo
juxta Datis in adcitatione positis anno praesentium detulit
exportavit posuit, reliquit et depositione noti-
ficavit Deque praesens ejusdem Mlis Relatio.

Baniti GG. Kraszewscy per Mficum Cieszewski.

In Causa et Actione Judiciaria infrascripta Inter Mcum Fortunatum
Cieszewski Vexilliferum Halicien Actis ab una, et GG. Casimirum
et Vincentium Kraszewskie olim G. Andreae Kraszewski Fratres
Germanos Inhaerenti Mcationi Coram Actis authis Bni facti ad
Judm Officij praesentem Parte ab altera citatos idq pro eo, Quatenus
Ipsi Quindecim Aureorum Hungaricalium per olim G. Andream
Kraszewski Ipsorum Fratrem a se actis ad compactum Ver-
bale contractam uti Successiones Substantiae Ejusdem Fratris
in se derelictae et occupantes persolvant et Realiter Enu-

merent

et enumerent pro quo citantur ad videndum et audiendum
Ipsis ad persolutionem Superius expressae Summae Sen-
tentia Judicij Officij stringi, Solutionem Indilatam assigna-
ri ac id quod Juris erit decerni et sententiari alias Cita-
tione Eadem praemissa fusius in se obloquendum in diem ho-
diernam recte cadentem et deveniente Partibus Ipsis et quidem
Mco Fortunato Cieszewski Vexilliferiae Haliciensis Actor per
M Petrum Cieszewski et quoniam GG. Casimirus et Vin-
centius Kraszewscy praesentes in Termino disparent et se Rne non
Solutionis Summae Quindecim Aureorum Hungaricalium
Condemnare Permittunt, Proinde praefatus Pars actor coram
Judicio Officij praesentis pltter comparens et Terminum Eundem
hodiernum per totum Judiciorum Modernorum Tractum Lineatum
tans memoratum citatum praesentem in Termino disparentem ad Jus Juri-
dice per Mlem Rni Gnalem Providum Valentinum Micha-
lak de Cierszewo Authum et Juratum Judlem Tribus et ultra
Juris formam vicibus quatuor clamatum et vocatum non ta-
men comparentem in Lucro Solutionis Summae Supe-
rius expressae, alias in toto seu pro toto Lucro Negotij
Sui Principalis admittendum Judicio Officij praesentis Judlter
ac Officiose condemnavit Condemnatque praesentem, ulterio-
raque sibi per Judm hocce ea in causa fieri et exequi
postulavit et Judm Officij praesentis Juri Commoni Postula-
tionique Ptis actoris uti licite annuentem in vim Ejusdem
Lucri Lineae hac in Causa obtentae Poenam Bnis Super Eisdem
citatis praesentem in Termino disparentem decrevit praesentemque decer-
nit et ad publicandam Eandem Bnis Poenam Supraseriam Mlem
Judlem addidit et deputavit, Qui Mlis satisfacientem De-
putationi suae a Judicio praesentis habitae memoratum Bnis

Poenam

Poenam ac Ipsmet GG Kraszewskie cittos esse banitt Juri Communi contrarios et rebelles hic in Atrio Stubae Judicis ac in alijs Locis Publicationi Solitt praesen plurima Nobilitate ad Judicia moderna Forumq publicum Congregata alta sua praeconica et Sonorosa Voce proclamavit Publicavit et ad notitiam Omnium protunc praesen Indubiam deduxit de quo praesen Idem Mlis e Loco publicationis suum ad Judm redeuns fecit Relationem. Postquam Publicatt ut praemissum est Bnis Poenam Judm hoc pro faciendo Juxta praesorum Juris Communis Executione G.B.C.P. Quemvis Qui prius requisitus fuerit faciliusve per Partem actt conduci poterit addidit et deputavit Qui G.B.C.P. Quivis Exequendo munus Officij sui Parendoq additioni a Judicio Officij praesen habita Eandem Executionem ad Primam Ptis actt Requisitionem facere et peragere debebit ac tenebit idq sub Poenis con Renitentes Officiales Legibus Rmi descris In Continenti M.R.G. Providus Valentinus Michalale de Cierszewo Authus et Juratt palam Rvit, Quia ipse Citaonis Literatt Sigitt pro Tmis praesenq Servien Editt conq praefatt citt ad Bona Zochowo Tra Ula post Fm Nattis Sancti Joannis Baptistae anno praesenq Detulit, exportavit, posuit, reliquit, et depositione notificavit de quo praesen Idem Mlis fecit Relationem.

Dilatio Inquisitionis Inter GG. Białoskurskie Miodusskie et alios Concessa

In Causis et actionibus Judiciarijs Infrascriptt Binis Prima quidem Inter GG. Josephum Białoskurski et Agnetem Roginska Conjuges tum Pupillos et quidq assia Indigentes Cum eadq de jure Requisita actt ob una et GG. Antonium Miodusski et Mariam de Turowskie Conjuges tum Annam

Turowska

Virgine nupta

Iuruschka ejusq; Mod[illegible] Consorti sororem germa
nam ~~ad~~ in hereande Provõnis hue ac revocaõnis Coram
acti authis Vni fatt ad Judẽm officij pzed parte alt-
tera citor idq; pro Co. Quia ipse non modo suos actt
ex quaeq; pzeconcepta iniqua malitia ubiq; locor
Coram barijs Pervenis seserunt verbis corrosi-
vis honorem nobilitatem ac bonam famam de
migrantibus affecerunt improbabilia cum cum
ma honoris detractione male vole obiecerunt obiecta
effranota lingua passim divulgarunt Damna plurima
in frumentis et pratis Inventarijs Luis Consulto etiam
impulsu hinc lis annis intulerunt Sepimenta te nebri-
da hortos quam frumenta locat quot annis Coligere et
Comburere auri sunt apes ex arbore in meta actt di
visoriali exercit de promenq; vix Domum actt ipse non
Combusserunt ipse vero Maritus tempore paulo superiori
Cum adhibitis Libi binis Complicibus hortoriam actt
Cum frameis invaserunt invadendo in duellum lege publica
vetitum actt provarunt literes innumero triginta
Septim a se actt mutuo accepit brevi restitui decla-
rat adhucusq; non restituerunt fulos mensales a se actt
accomodatos similiter non restituerunt verum Sabbo
nuper preterito post exortas Cum actt absente Conorte
in medio Villa contentiones ad se actt in Curyis circa
rem Economicam existen Cum sua Cõnte advenien
sub pretextu requisitionis administrande Justitie cunq;
actt interfarunt aegravarunt oppresserunt et Concus-
serunt vo at defacto actt Cõntem ad hec advenien et
vitam mariti actt habere volen Cneusserunt Con-
sautiarunt in terram prostravarunt prostratt pedibus
Conculcarunt Crines e capite evellerunt aliaq; per mul-
tas inconventias peregerunt ad extremum Provaones
Cond le actt facta improbabilibus puretis repleta actt
indebite circumscripserunt exinde Leges Vni trans
gressi sunt et Penas succubuerunt et in se traxerunt
qua propter Citans ad videneq; et audiens ~~ut~~ ipsi pro
demerito facti et delicti pienis condignis puniri Litis
expensas refundi ac timilibus progressibus imposterum
Sententia officij Judicij pzed fieri et Compelli ac id
quod juris erit negotium Causae prosecuti Cond ipse Status

Decem

Decreti et Sententiari altera quoq; Inter GG. Antonium Miodu-
slki et Mariannam de Turowskie invicem Conjuges Actt
ab una et GG. Agnetem de Szulinskie ob G. Alberti Biała-kurski
relictam Contem Viduam Matrem Josephum filium et
agnetem de Rogińskie invicem Conjuges nec non Elisa-
bethem Mariannam et Franciscam Virgines innupt
ejus G. Josephi Biało-kurskiego filias ~~in hac~~ et quoq; tam Ma
ioritatas quam filias pr Clitentia de Lege Requisita
in hrendo Protestationibus ac oblationum Cbactione
Coram actis cuthis Rni facte ad quem officij pdem Par-
te ob altera Citos idq; pro Eo Quia ipse et Agnantes
Maritata ~~Mater~~ cum Elisabethe filia Socum actt Gra
Conte varias Vidas excitarunt ac Caregq Excidance mul-
tas occasiones exquisiverunt ex post nulla habita Ratione
ad se actt Maritum ex Campis dum redeun Cumq actt
in via Publica aggravarunt oppressarunt baculo Con-
cutere voluerunt de inde Cumq actt Maritum malam
exhortando ad Gnum Josephum Biało-kurskiego ipsor Ma-
ritum et Parentem in Campis pro tunc existentem
intuita Requisitionis administrande Justitie Cumq
per omnes intercessiones insecuti autem actt Contem
in defensionem Mariti advenien Juractim ac viriliter
oppressarunt Concepserunt Concussiones ac vulnera
inflixerunt Lacerarunt Diffamarunt Verbis ignominiosis
affecerunt quare Citant advidenq et audienq ipsa ratione
premissorum omnium penis adequatis punitatam vulne
rum assignari Litis Expensas refundi ac id quid Jus et
Equitas postulaverit Cond ipsis statui decerni et Sententiari Ali-
as Citationibus premissa Lucius in se obloquentis In diem ho-
die quidem ~~utrisq~~ legitima actt et Citis GG. Josepho Biało-kurskiego et Agnete Do-
~~Sulin~~ et Conti sue Nomine pter et GG. Antonio Mariana
de Turowskie in vicem Conjugibus Miodusskie tam anna
Turowska virgine innupt Citis et actt GG. Antonium
Miodusski suo et alior Citatorum et actorum Nomine pter
GG. Agnethe de Szulinskie ob G. Alberti Biało-kurskiego Re-
licta Conte Vidua Matre Josepho filio et Agnethe de Rogi-
skie in vicem Conjugibus nec non Elisabethe Mariana
et Francisca Virginibus innupt Biało-kurskiego Citis pr
Cumq G. Biało-kurski Coram Judicio Officij pdem Com

parentibus

mparentibus ~~Judlter~~ et Secum Judlter Controvertentibus qua-
um Partium Controversijs in Judm suum inductis Exau-
itis Judm hocce Citationes Partium utrarsq Sibi ab invicem
suum ad Judm edtt decidenq ad affectationem Paritium
trarsq Eisq Partibus Combinatis actt et reatibus de
it et Concessit Dilationem Inquisitionis super Conten
a protestationum et Citationum Partium utrarsq
n sequentibus Judicijs Crenn Capitt Plocen Fra 2da
rius et proximius abhinc in Crō Plocen celebrandae educendae
Conservando Irnum Partibus memoratis utrisq in prae
llegatis Judicijs huis sine quavis adcitatt Comparendi
Peremptorium in Continenti Mlis Rni Gnalis Pro-
idus Valentinus Michalak De Czerszewo Authus et Jura-
s Palam Rvit Quia ipse Citt Literatt Sigitt pro Irnis
cenn servientes binas editas Conn pfatt Cittos et quidem
nn Gnosos Miodusskie Fra 2da post Festum Nativita
Sancti Joannis Baptistae Contra vero GG Białoskur-
e et alios Fra Quinta In Vigillia Festi ~~illa~~ Nativitatis
~~eidem~~ Sancti Joannis Baptistae utrasq ad Bona Miodusy Juxta
tam in Citatione positam Anno pseno detulit exporta-
t posuit Reliquit et de positione ~~m~~ Notificavit de quo
cenn Idem Mlis fecit Relationem.

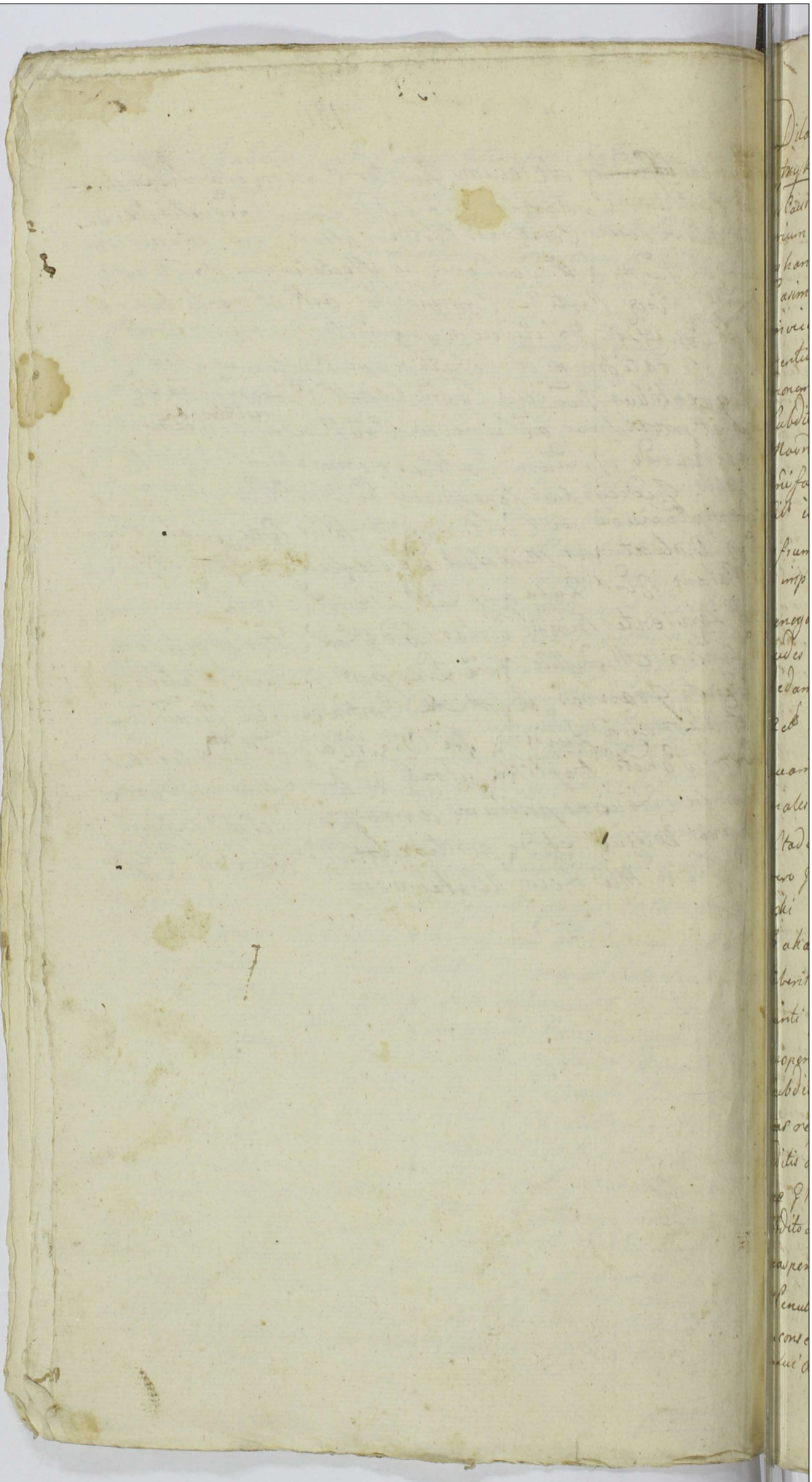

137 subactu Pasce Dee post Ptm Lorenzi B. V. M. anno Dni 16.

Dilatio Inquisitionis inter Gsos Podoskie, Borowskie Petrykowskie et alios.

In Causa et actione judiciaria infrascripta inter M. Thesaurarium Raciązien et Stanislaum Podoskie atq Gsos Stephanum et Nicolaum Borowskie Actis ab una et Nles Casimir et Catharinam de Wilewskie Petrykowskie invicem Conjuges tum Martinum Szumanski, ac Laurentium Zdunowski atq Lsos Josephum, Jacobum Simonem et Joannem de Bonis Szumanie G. Szumanski Subditos et quid Subditos in assia Domini in hærendo Mnoni, Proaonibus ac visioni Coram actis authen Rnifacti ad Judicium Officij Psen Parte ab altera Cit idq ex eo. Quia Ips ausi sunt damna permulta in frumentis et Pratis inventarijs suis multoties consulto impulsis quot annis inferre pascua libera fortiter denegare ex eisdem pascuis ac Campis magoreis pecudes suor Actis propriis depellere Inventaria nullis dedamnis ad Forestam abagere prata ad sortem sui Actis spectan multoties confalcastrare et Domum suam intercipere Siliginem hiemalem Sulcos hiemales tres atq avenam sulcum æstivalem unum Stadio uno tenden Inventarijs suis conculcare per L. vero Jacobum Subditum ips Nlem Nicolaum Borowski circa Inventaria in Campis Bonor Szumanie Bakalary existen concutere converberare in Pascuis liberis absq ulla ratione aggravare et plus quam viginti plagas infligere per quod Con Leges Regni Summopere ausus est transgredi. Jam autem per Dominum Subdito hasce violentias non vituperare et ad multas requisitiones nolle satisfactionem de eisd Subditis administrare. Insuper hortophorium sui Actis p G Martinum Szumanski Coassumpto cum eodem Subdito Lso Josepho invadere invadendo lædere, verbis asperis diffamare honorem Nobilitarem carpere. Penultimum Currum in virgultis proprijs Securi consecare arboresq pinaticas binas crassas in divisorio sui Actis detruncare per ips omnes M. Podoski apud Gsum

Gsum Borowski Socer suum Causa negotior suor
existen Domum suam vertendo opprimere in vitam
diffidare, infestare aliasq permultas violentias per-
agere Psen igitur citantur ad videnda et audienda
Ips Sententia Judicij Psen stringi pœnis condignis
puniri, Litis expensas refundi ac id quod Juris
erit decidi et sententiari. Alias Citaone eadem Pmissa
fusius in se obloquen in diem hodiernam recte ca-
den et devenien Partibus Ips utrisq et quidem
M. Thesaurario Raciązun, et G Stanislao Fratribus
inter se Germanis Podoskie atq Gsis Stephano
et Nicolao Borowskie Actis per eund G Stepha-
num Borowski suo et suprascror Actis nre Pltor
Nlibus Casimiro et Agnethe de Wilewskie Petry-
kowskie in vicem Conjugibus, Martino Szumar-
ski et Laurentio Zdunowski atq Lsis Josepho
Jacobo, Simone et Joanne de Bonis Szumanie
Subditis Citis per G Paulum Zottowski Coram Ju-
dicio Psen Comparen et secum judliter contro-
verten Quar Partium Controversijs in Judici-
um suum inducti exauditi Judicium decidend
Citaonem Partis Actis suum ad Judicium Parti
Cittis edili Quoniam Causa Psens sine Inquoni-
bus educend decidi nequit hoc Jidem Officium
ad affectaonem Partis Actis dedit et concessit Dila-
onem Inquionis utriq Parti in Probationem
et emundationem Objector Insequen Quercla-
rum Cren Capitli Plocen Trnis Fra 2da prius
et Proximius abhinc in Cro Plocen celebrand edu-
cend. ~~Consent~~. Conservando Trnum Partibus memo-
ratis utrisq in Pallegatis Judicijs suis sine quavis
ad citaone Comparendi parati peremptorium Incon-
tinenti Mlis Rni Gnalis Providus Valentinus Micha-
lak de Cierniewo Authen et Jurati palam rdit Quia
Ipse Citaonem Literatis sigillatis p Trnis Psen servien

edili

edito Cond Gfato eito ad Bona Szumanie Bakalary Fra
2da post Fm Nativitatis Sancti Joannis Baptistae
pxa anno Gsend detulit, exportavit, posuit, reliquit,
et depositione notificavit De quo Gsen Idem Nlis
fecit Relationem.

Banitis sub poena Infamiae Gsi Kotakowski et Kwasie-
borska per Gsos Kruszewskie.

In tmo hodierno ex Decro anteriori Judicij officij
Gsen Fra 2da post Deam Laetare Quadlem nimirum
Die decima quarta Martij inter Gsos Michaelem
Kruszewski et Agnethem Kwasieborska in vicem
Conjuges Mariannam itid Kwasieborska olim
N Ludovici Starczewski relictae Contem Vidu-
am actae ab una et Gsos Franciscum Kotako-
wski et Dorotheam Kwasieborska in vicem
Conjuges actae Parte ab altera anno Gsen latae
Quo mediante Suspenso toto Processu demandatae
est quatenus Gsa Anna Kowalewska olim Gsi Ma-
thiae Kwasieborski relicta Consors vidua in eam
Juramenti Rotham pro ut tam veneno in oscu-
lento et poculento quam alio ullo modo nec
perse, nec per quampiam subordinatae Perso-
nam eidem olim Gso Mathiae Kwasieborski Maritio
suo Fata non acceleravit neque venenum ad
sufferendum ejus vitam neutra ex parte procurabat
Jam vero Gsi Kotakowscy Conjuges pro ut vene-
num ad sufferendum vitam olim suprascro Gso Ma-
thiae Kwasieborski nec perse nec per subordinatae
ullo ex loco non contulerunt et eidem Gsae de Kowa-
lewskie Kwasieborska procuratae venenum non
tribuerunt neque Ipsi ad hoc nefas suggerebant
et informabant aut alio modo quolibet non
sunt Causa Fatorum idque omnes cum sex testi-
bus sibi Genere similibus Fide dignis nullis
Criminibus notatae insequendum Judicijs Crim Placen

Fra

Trâ 2da prius et proximius abhinc in Cro Plocen:
celebrand ut pote modernis cum termini in ibid
Contenti ultima Conservatione facta data et con-
cessa evadant alias Decro eod ubenius in se edisse-
ren in diem hodiernam recte caden et deve-
nien Partibus Ipsis et quid Gsis Michaele Kru-
szewski et Agnethe Kwasieborska in vicem Con-
jugibus, Marianna itid Kwasieborska ob Nlis
Ludovici Starczewski Comte relicta vidua Cit
per eund Gsum Michaelem Kruszewski suo et ali-
or Actl nne pltter. Et quoniam Gsi Francis-
cus Kotakowski et Dorothea Kwasieborska
in vicem Conjuges Anna Kowalewska ob Gsi
Mathiae Kwasieborski relicta Consors vidua Cit
Psen in Trno disparent et se condemnare per-
mittunt Proinde ~~superiorem~~ dis Pfata Pars
Actl Coram Judicio Officij Psen pltter et Trnum
eund hodiernum per totum Judicior modernor
tractum ultime attentans memorat Cit ad Jus
juridice per Mlem Rni Gnalem Providum Valen-
tinum Michalak de Cierszewo Authen et Jurat
judlem tribus et Ultra Juris Formam vicibus
quatuor Clamat et vocat non tamen com-
paren in lucro pœnar legum videlicet liberae
Captivationis et Colli, nni Contraventionis Decro
evasionis Juratoriae alias in toto seu pro toto lucro
negotij sui principalis admitten Judicio Offi-
cij Psen judliter ac Officiose condemnavit
condemnatq Psen Ulterioraq sibi per Judicium
hocce ea in Causa fieri et exequi postulavit et
Judicium Psens Juri Communi postulatioinq Par-
tis Actl utilicite annuendo in vim ejusden
lucri ultime hac in Causa obtent pœnam Infa-
miae sup eisd Cit disparen Decrevit Psendq decern

decernit, et ad publicandam eandem Infamiae poenam supraser. Mtem Judtem addidit et deputavit Qui Mlis satisfaciendo Deputaoni suae a Judicio Officij Gsen habitae memorati Infamiae poenam ac Ipsmet Citti disparen esse Infames Juri Communi Contrarios et rebelles hic in atrio Stubae Judtis ac in alijs locis publicioni soliti Gsen plurima Nlitate ad Judicia moderna Forq publicum congregata alta sua praeconica et sonorosa voce proclamavit publicavit et ad notitiam omnium pertune Gsen in dubiam deduxit de quo Gsen Jdm Mlis fecit Relaonem Postquam publicati sut Gmissum est Infamiae poenam Judicium hocce pro facienda juxta Gsen Juris Communis Exeone G Burgrabium Cren Plocen quemvis qui prius requisiti fuerit facitiusve per Partem acti conduci poterit addidit et deputavit Qui G. Burgrabius Cren Plocen quivis exequendo munus Officij sui Parendo q addi: tioni a Judicio Gsen habitae eandem Exeonem ad primam Partis acti requisitionem Decretij Gsen exhibitionem facere et peragere debebit ac tenebitur idq sub poenis Conventen Officiales Legibus Rne descripti.

Comunicatio Documentorum inter Gsos Petrykowski, Mossakowskie et M. Zglenicki Tribunum Sieprien

In Causa et actione Judiciaria Infrascra Inter Gsos Adamum Petrykowski cti Adami Filium quondam Sebastiani Nepotem Ursulam Kotlewska G Alberti Mossakowski Contem cti G Joannis Kotlewski cum G Anna Petrykowska Sebastiani Petrykowski Filia pro eadem Filiam Acti ab una. Et M. Gaspar Zglenicki Tribunum Sieprien inhaerendo Inscriptioni Coram Actis et quidem maritali cum sui mariti authe et assia.

authe

authen Rni Sacti ad Judicium Officij Psen Parte
ab ab altera Citti pro eo Quatenus Jps M. Zgli-
nicki Tribunus Siepreen Portiones ~~suas~~ Binas
ex Summa originali prima quidem Sexcentorum
Quinquaginta. alteram Centum quinqua-
ginta Tyn Polonicalis per olim G. Antonium
Zglenicki in Bonis suis hæreditis æqualiter
se actis erga Gsos Succres olim Zophiæ de Pe-
trykowskie Gluchowska concernen una cum
provisione provenien persolvat et realiter enu-
meret. Quare citatur ad videndum et audiendum
Jps ad persolutionem Portionum actis
uti et ltime concernen cum provisione pro-
venien per Sententiam Judicij Officij Psen
stringi et Compelli Psen. Alias Citaone eadem
Pmissa Jusius in se obloquen in diem hodier-
nam ~~incidem~~ recte eaden et devenien Parti-
bus Jps utrisq et quidem Gsis Adamo Petrykowski
Alberto Mossakowski et Ursula Kotlewska Conju-
gibus actis per Gsum Albertum Mossakowski
Maritum suum et Contes suæ nne pltter et Meo
Gasparo Zglenicki Tribuno Siepreen Coram
Judicio Officij Psen ~~pltter~~ comparen et se-
cum jud liter controverten Quar Partium
Controversijs in Judicium suum inductis
exauditis Judicium decidendo Citaonem Partis
actis suum ad Judicium editis decernit. Qua-
tenus Partes utrisq Documenta et monimenta
quæcumque Causam Psen inter Partes verten, evin-
centia Pvio conscribendo Summario in se-
quen Judicijs ~~suis~~ Cren Capitis Plocen ~~Tri~~
Fra 2da prius et proximius abhinc in Ero ~~Pltt~~
Citti p M. Franciscum Zglenicki Tribunicum Siepreen.

Plocen

Plocen celebrand Communicent. Conservando
Trnum Partibus memorat utrisq in p allegat
Judicij suis sine quavis adcitaone compa-
rendi parat peremptorium Incontinenti
MR. G. Providus Valentinus Michalak de Cier-
szewo Authen et jurat palam vit Quia Ipsi
Citaonem Literat sigillat p Trnis psen servi-
ent edit Con p fat cit ad Bona Bledzewo
Fra eda ante tem Nativitatis Sancti Joannis
Baptae pxa anno psen Vtulit, exportavit
posuit, reliquit, et depositione notificavit
De quo psen Idem Mlis fecit Relaonem

Dilatio Inquisitionis inter Gsos Goscicki, Dtuzniewskie, Kar-
wowski Kruszewskie et alios.

In Causa et Actione judiciaria infrascra Inter Gsos Hiacin-
thum Goszczycki, Mathaeum et Ambrosium Dtuzniewskie
atq Petrum Karwowski Act abuna et Gsos Simonem
Kruszewski ac Mariannam Modzelewska invicem Con-
juges et Albertum Sokolnicki Inhaerendo Proaoni suae
Coram actis Authen Rni fact ad Judicium Officij
psen Parte ab altera Cit pro eo. Quia Ipsi et signan-
ter Gsi Kruszewscy Die Dominico discedendo ex Indul-
gentijs in Ecclesia Smardzevien celebrat suos Act
in Bonis Tyski requiescen nulla habita ratione
infestarunt cum assumpto Lso Kobusiak ac alijs Su-
bditis conjunctim aggravarunt, baculis p grandi-
bus converberarunt, concussiones inflixerunt et vix
vita non privarunt his per act violentijs sese non
contentando imo in majores ausus sese resolvendo
Vehiculum sibi act cum equis, in quo Act disce-
debant vi et violenter interceperunt et vix in post re-
stituerunt ad extremum obductione quae ac si in-
flict Concussionum Coram Actis Civilibus Plonscen fact

sus Actis circumscripserunt per idq Cond Leges Regni
processerunt, pœnas succubuerunt Pro quibus sup
Ipsis Actis decernend ac Solutione taxæ vulnerum in-
obductione specificatis Citantur. Præsentes alias Ci-
tatione eadem Præmissa fusius in se obloquen in Diem
hodiernam recte caden et devenien Partibus
Ipsis utrisq et quidem G Hiacintho Goszczycki, Ma-
theo et Ambrosio Dtuzniewskie atq Petro Karwo-
wski Actis per eund G. Ambrosium Dtuzniewskiego
et aliorum Actis Nrae pltter et Gsis Simone Kruszewski
et Martianna Modzelewska in vicem Conjugibus
Citis per G Paulum Zoltowski Coram Judicio
Officij Præsen Comparen et secum judiciter con-
troverten Quarum Partium Controversijs in Ju-
dicium suum inductis exauditis Judicium Ci-
tationem Partis Actis ~~suum~~ ad Parti Citatæ suum ad
Judicium editis decidendo ad affectationem Partis Actis
Parti utriq dedit et concessit Dilationem Inquisitionis
sup Contenta Proactionis et Citationis Partis Actis in-
sequen Judicijs "Crim Capitis Plocen" Trazda prius et proximius abhinc
in Cro Plocen celebrand educend Conservando
Trnum Partibus memoratis utrisq in Præallegatis
Judicijs suis sine quavis ad citatione comparendi
paratis peremptorium tand quoniam Gsus Alber-
tus Sokolnicki Præsen in Trno disparet et se conde-
mnare permittit. Proinde Præfata Pars Actis Coram
Judicio Officio Præsen Comparens et Trnum eund
hodiernum per totum Judiciorum modernorum tractum Ultime
attentans memoratis citis ad Jus juridicum M. Rni
Gnalem Providum Valentinum Michalak de
Cierszewo authen et juratis tribus et ultra Juris For-
mam vicibus quatuor Clamatis et vocatis non tamen

comparen

Comparen. in lucro rne attentis violentiar alias in toto seu
p toto lucro negotij sui principalis admittend Judi-
cio Officij psen judliter ac Officiose condemnavit
Condemnatq psen Ulterioraq sibi per Judicium hocce
ea in Causa fieri et exequi postulavit et Judicium
psens Juri Communi postulaoniq Partis actis
utilicite annuendo in vim ejusdem lucri ltime
hac in Causa obtentis pœnam Bnis super eod Citto
disparen decrevit psendq decernit et ad publi-
cand eand Bnis pœnam supraser Mlem judlem
addidit et deputavit Qui Nlis satisfaciendo De-
putaoni sue à Judicio Officij psen habitæ me-
morat Bnis pœnam modo pmisso obtentis ac
Ipsmet G Sokolnicki psen in Trno disparen
esse banitis juri Communi Contrarium et rebel-
lem hic in atrio Stubæ Judlis al in alijs locis pu-
blioni solitis psen plurima Nlitate ad Judicia
moderna Forumq publicum congregata alta
sua præconica et sonorosa voce p clamavit pu-
blicavit et ad notitiam omnium p tunc psen
in dubiam deduxit. Postquam publicatis ut pmis-
sum est Bnis pœnam Judm hocce p faciendu juxta
psen Juris Communis Exconne G. Burgrabium Pren
Plocen quemquis qui prius requisitis fuerit faci-
lius ve per Partem actis Conduci poterit addidit
et deputavit. Qui G B Pren Plocen quivis exequendo
munus officij sui parendoq addioni à Judicio
psen habitæ eand exconem ad primam Partis
actis requionem facere et peragere debebit acte-
nebitur idq sub pœnis Con reniten Officiales Legi-
bus Rni sancitis descriptis In continenti supraposito
M.R. G Providus Valentinus Michalak de Cierszewo authen
de quo psen idem Mlis e loco publionis suum ad Judm re-
diens fecit Relaonem.

authen et jurat palam rvit Quia Ips Citat Literat
sigillat p Judicijs pren servien edit Con pfat
Cit et quidem Con Gros Kruszewskie ad Bona
Korzybie Kruszewo, Con vero G Albertum Sokol-
nicki ad Bona Sokolniki Fra 2da post Fm
Nativitatis Sancti Joannis Bapta utrasq anno
pren detulit, exportavit, posuit, reliquit
et depositione notificavit Deque pren Idem
Mlis fecit Relaonem

Dilatio Inquisitionis inter Gros Biatoskurskie et Obrębskie

In Causis et actionibus Judiciarijs infrascris binis prima
quidem inter G Josephum Biatoskurski et Agnethem
de Roginskie in vicem Conjuges et quidem Contem
in Assia sui mariti Act ab una Et Gros Josephum
Obrębski et Petrum Przeradzki Inhærendo Cavaoni
Coram actis authen Rni fact ad Judicium officij
pren Parte ab altera cit idq pro eo Quia Ips Da-
mna plurima in Frumentis et pratis inventa-
rijs absq Pastore vagan ac etiam Consulto
per Famulos impulsis tam volatilibus domesticis
quam ovibus et suibus quot annis intule-
runt circaq Damna pmissa Act sese oppo-
nen ac eviden injuriam Coram ips redolen
infestarunt, aggravarunt, opprimere, concu-
tere attentarunt variasq inconvenientias
injurias ac molestias per Famulos suos perege-
runt, justitiam de Famulis requisit administrare
noluerunt Insup unam partem Coreti mensurat
Sicpren Siliginis vernalis p Act Famulum
in Agris Gie Obrębski ~~tuis~~ ob ignorantiam situs

loci

loci inseminatis per Ipsos restitui declaratis adhuc
usq non restituit utrosq actis maritum et Contem
Ipsos laeserunt, diffamarunt, contemptuarunt, per
idq poenas in se traxerunt per quibus sup Ipsos decer-
nend et extendend citantur. altera quoq
Inter Gsos Josephum Obrębski et Petrum Przeradzki
actis ab una, et G Josephum Białoskurski In-
haerendo Pro aoni vulnerum obductioni Coram actis
aulhen Rni facti ad Judicium officij praesen
Parte ab altera citis pro eo. Quia Ipse nulla ex
rne in Campis circa agricultura praeventos actis
aggravavit, Falce convulneravit et concussit. In-
sup ex agris per actis Ipsos ad coseminandum
concessis nullam recompensam praestitit Filium
actis in praesentia variorum hominum diffamavit, laesi-
vis disgustibus affecit Damna Instrumentis
et pratis equis ac alijs inventarijs intulit
vulnera in obductione specificata inflixit
Quare citatur advidend et audiend ipsos pae-
nis condignis puniri, solutionem vulnerum de-
mandari ac id, quod Juris erit decerni et sen-
tentiari. alias citaonibus eisdem praemissa fu-
sius in se obloquen in diem hodiernam re-
cte caden et devenien Partibus ipsos utrisq
et quidem Gsis Josepho Białoskurski et Agne-
the de Roginskie in vicem Conjugibus actis et
citis per eundem G Białoskurski maritum
suo et Contis suae rne praeter Gsis Josepho
Obrębski, Petro Przeradzki citis et actis per eund
G Josephum Obrębski suo et eorund citis et
actis rne praeter Coram Judicio officij praesen
Comparen et secum judiciter controverten
Quar Partium Controversijs in Judm eorum

inducti

inducto exaudito Judm decidendo Citaones Par-
tium utrasq sibi ab invicem suum ad Judm
edito ad affectaonem Partium utrarumq eisd
Partibus combinato actoratibus et reatibus
dedit et concessit Ditaonem Inquiones super
contenta Proaonum et Citaonum Partium utrasq insc-
quen Judicijs Cren Capito Plocen Fra 2da
prius et proximius ab hinc in Cro Plocen cele-
brand educend Conservando Tmum Par-
tibus memorato utrisq in p allegato Judicijs
suis sine quavis ad citaone comparendo
parato peremptorium Incontinenti M.
Pni Gnalis Providus Valentinus ~~Michaelis~~ Michalski
de Cierszewo authen et Jurato palam nt
Quia Ipso Citaones Literato sigillato p Tmi
psen servien Binar edito Con pfato cito et quid
Con Gsos Obrębski et Przeradzki ~~ad Bona Mio-~~
~~dusy~~ Fra 2da post Fm Nativitatis S. Joannis
Bapto Con vero G Josephum Białoskurski
Fra 2da ante Fm Nativitatis S. Joannis
Bapto utrasq ad Bona Miodusy Anno
psen detulit, exportavit posuit, reliquit
et depositione notificavit Deque psen Jd
Mlis fecit Relaonem.

Decretum Pnalis Compartidnis Inter G. Antonium Mioduski
et GG. Brudnickie.

In causa et actione Judiciaria Infrascripta Inter G. Antonium
Mioduski Acto ab una, et GG. Josephum Brudnicki et Ca-
tharinam ~~Brudnicka~~ Olszewska Invicem Conjuges Insistendo
Scripto manuali hic Plociae anno psen datuato ad Judm
officij psen parto ab altera citato Jdque ad videnq et audi-
end Ipso ~~et quia contem Jn assiae de Jure Incumbenq~~
et quia Contem In assiae de Jure Incumbenq

~~[illegible]~~ ad Solutionem Summae pfatt centum Tynę
praelibato Scripto una cum provisione Solvi assecuratae
per Sententiam Judicij Officij pseu Stringi, Litis expensas
refundenę declarari, ac id quod Juris Justitiae et aequita
tis erit decidi et sententiari alias citatione Eae pmissa
fusius in se obloquenę Indiem hodiernam recte cadenę et de-
venien Ptibus Ipsis utrisq et quia Gso Antonio Skiodaski
actt per Gn Simonem Turowski Gsis Josepho Brudnicki et
Catharina Olszewska Invicem Congibus cittis per Eanę Gn
Brudnicka suo et Mariti sui in assia Gsi Pauli ~~[illegible]~~
Zołłowski pltr. Coram Judicio Officij pseu Comparen et se
cum Judlter controversenę Tuar partium controversijs in
Judm Suum Inductis exauditis Licet quia Pars actt pro Solu-
tione Summae Centum Tynę ad Scriptum Manuale 1773
per citattos in rem Actt Datum contractae agit, tuoniam
Pars citta Summam pmissam non per se sed ott Gn
Mathiam Białyszewski citta Contis priorem Maritum
contractam esse allegat et ad Successiones Onus Solutionis
Regulanę esse Infert, Proinde Suspensa Resolutione
Causae pseu necessariam esse Ptium Utrarq Pnalem Com
paritionem propter meliorem Informationem Judicij In-
sequen Judicijs Castren Capitaneatt Plocen ~~[illegible]~~ tra
Secunda prius et proximius abhinc in Cro Plocen celebranę
Censet Conservanę Trnum Ptibus memoratt utrisq in
pallegatt Judicijs suis sine quavis adcitatione Comparenę
paratt peremptorium In continenti M.R.G. Providus Valentinus
Michalski de Cierszewo Authus et Juratt palam rvit Tuia Ipse
citationem Literatt Sigitt pro Trnis pseu Servien Editt conę
pfatt citatt ad Bona Białyszewo tra Quinta in Vigilia Festi Nattis
Sancti Joannis Baptistae anno pseu delulit, exportavit, posuit
reliquit, et depositione notificavit, de quo pseu Idem Mlis
fecit Relationem.

Decretum Comprobationis ex Decreto Anteriori Judicij Officij praesentis Tra Secunda post Dominicam Laetare Quadragesimam nimi

Banitus Gnosus Rybicki p. Gsum Sochocki

In Tmo hodierno ex Decreto Anteriori Judicij Officij praesentis Tra Secunda post Dnicam Laetare Quadragesimam nimirum die decima Quarta Mensis Martij Anno praesenti inter GG. Florianum Parentem et Thomam Filium Rybickie Adamum Parentem Gabrielem Leonem filios Kamienskie Martinum Korytoski actorem et Citatum ab Una et Gnos Antonium Parentem et Albertum filium Sochockie Citatum et Actorem Partem ab altera Latam quo mediante ~~Vulnera Actorum GG. Sochockiorum~~ Comprobatio vulnerum et Solutio Quotae Viginti Typorum a Gno Floriano Rybicki sibi actori G. Antonio Sochocki in sequentibus Judicijs suis Creditorum Capitulo Plocensi Tra 2da prius et proximius abhinc in Cro Plocensi celebrandae ut pote modernis Cum Tmi ibidem Contenti Ltima conservatione facta data et concessa est alias Decreto Eodem praemissa fusius in se obloquendo in diem hodiernam recte Cadendo et devenienda Partibus ipsis Et quidem G. Antonio Sochocki Actori pleniter Et quoniam G. Floriano Rybicki praesentis in Tmo disparet et se Condemnare permittit Proinde praefata Pars Actoris Coram Judicio Officij praesentis pleniter Comparens et Tmum eundem hodiernum per totum Judiciorum modernorum tractum Ltime attentans memoratum Citatum ad Jus Juridice per M. R. G. P. Valentinum Michalak de Bierszewo authum et juratum Judicem tribus et Ultra Juris formam Vicibus Quatuor Clamat et vocat non tamen comparendo Qui nimo disparendo in Lucro Ratione non attentationis Juramenti Decreto injunctae comprobationis Vulnerum et Aliarum praetensionum Alias in toto seu pro toto Lucro Negotij sui principalis admittendo Judicio Officij praesentis Judicem ac officiose condemnavit Condemnatus praesentis Ulte

norum

Ulterioraq sibi p Idm hocce ea in Causa fieri et exequi postulavit et Idm Pzens Juri Communi Postulationiq Ptis Actis uti licite annuendo in vim Eiusdem Lucri Ptime hac in Causa obtenti poenam Baonis super eodem Citto disparen Decrevit praesenq decernit et ad publicandam eandem Baonis poenam Supra scrim Mlem Judlem addidit et deputavit Qui Mlis satisfaciendo deputationi Suae a Judicio Pzen habitae memoratae Baonis poenam ac ipsmet G. Rybicki Citatus Pzen in Tmo disparen esse Banitum Juri Communi Contrarium et Rebellem hic in atrio Stabae Judlis ac in Aliis Locis Publicationi solito praesen plurima Nobilitate ad Judicia moderna forumq publicum congregata Alta Sua Pconica et Sonorosa Voce proclamavit publicavit et ad notitiam Omnium pro tunc Pzen in dubiam deduxit de quo Pzen Idem Mlis e loco publicationi solito suum ad Judicium rediens fecit Relationem post quam publicatus ut Pmissum est Baonis perpetuae poenam Idm hocce p faciendo juxta praescriptum Juris Communis Executione G. B. C. L. Quemvis Qui prius requisitus fuerit facilius ve p Ptem Actis Conduci poterit addidit et deputavit Qui G. B. C. L. Quivis exequendo munus Officij Sui parendoq Adlitioni a Judicio Officij Pzen habitae eandem Executionem ad primam Ptis Actis Requisitionem Decriq Pzen exhibitionem facere et peragere debebit ac tenebitur idq sub poenis Contra Renitentes Officiales Legibus Rni descripti In Contrarium ~~[illegible]~~

Decrum Rejectionis Inter G. Joannem Krzyszkowski et M. Petrum Zakrzewski Latum

In Causa et actione Judiciaria infrascripta Inter G. Joannem Krzywkowski Actorem ab una et M. Petrum Zakrzewski Vexilliferum Zawskrzen inhaerendo Scripto certo manuali die undecima Mensis Martij 1769 no super Summam Decem Aureorum hungaricalium et Florenorum Duorum Juxta per ipsi sibi, datuatis breviq solvi declaratis

ad

ad Judicium Officij Psen Parte ab altera Citt ad videndum et audiendum ipsi ad persolutionem superius Premissae Summae Sententia Judicij Psen Stringi Solutionem indilatt assignari ac id quod Juris erit decerni et sententiari. Alias Citaone eadem Premissa fusius in se obloquen in Diem hodiernam recte cadent et devenien Partibus ipsis utrisque ed quidem Gnoso Joanne Krzywkowski Actt per G. Mathaeum Krzywkowski et Meo Petro Zakrzewski Vexilliferis Zawskrzen Citt per G. Paulum Zołtowski Coram Judicio Officij Psen Comparen et secum judliter Controverten Quae Partium Controversijs in Judm suum inductt exauditt Judm Officij Psen de Consensu Utriusque Partis Causam Psen adsequen Querelae Castren Capitt Plocen Trnos Tra 2da prius et proximius abhinc in Cro Plocen incidend rejecit reicitque Psen Conservando Trnum Partibus memoratt utrisque in Pallegatt Judicijs suis sine quavis adcitaone Comparendi paratt peremptorium In Continenti M.R. G. Providus Valentinus Michalak de Cierszewo authen et juratt palam rvit Quia Ipse Citaonem Literatt sigillatt pro Trnis Psen servien editt Con Pfatt Citt ad Bona Rudawko Tra 2da post Tm Nativitatis S. Joannis Bapte Anno Psen detulit, exportavit, posuit, reliquit, et depositione notificavit Deque Psen Idem Mtis fecit Relationem.

Banitus Infidelis Herz Salamonowicz p Mcam Stefansowa

In Trno hodiemo ex Decreto antenorj Judicii officii Psen Tra Secunda post Dmcam Laetare Quadrlem nimirum Die Decima Quarta Martii Tm Mcam Rosaliam de Zorawskie Mci Stefani Collonelli Exercitus S.R. Mtis Contem. In assistentia de Jure competenę Actricem ab una et perfidum ac Infidelem Herz Salamonowicz Mercatorem Plocene Mercatorem Plocenę Citt parte ab altera lato quo mediante pnalis Comparitio Partium utrarumque pro meliori Informatione Judicii officii Psenę Insequen

Judicii

Crrenę Capitl Plocenę Fra secunda prius et proximius abhinc In
Castro Plocensi celebranę ut pote modernis cum Termini In ibidę Con-
tenti Legitima Conservaone est Iniuncta et concessa alias Decro
eodę uberius in se obloquenę in diem hodiernam recte cadente et
Deveniene partibus ipsis et quidę Mca Rosalia de Zorawskie
Mci Stefans Colonelli Exercitus S.R.Mtis Conte Actrice plter et
Infideli Herz Salamonowicz Mercatore Plocen citato plter Iudici-
um officii Psenę Decrevit praesenęq decernit Quatenus satisfaciat citatus
Dilationi pnalis iniunctae Comparitionis in anteactis Iudicii Officij
Praesenę receptae "Instanti, et Quoniam Infidelis Herz Salamonowicz Mercator
Plocenę Psen in Tmo Disparet et se condemnare permittit proinde
praefata Pars actorea coram Iudicio officii Psenę plter comparens
et Trnum eunę hodiernum p totum Iudiciorum modernorum tractu
Ltme attentans memoratum citi ad Ius Iuridice p Mlem Rni
Gnalem Providum Valentinum Michalak de Czersiewo Authum
et Iuratum tribus et ultra Iuris formam vicibus quatuor Cla-
matum et vocatum non tamen comparenę in Lucro Rne non
solutionis Summae cum provisione ab eadę proveniene, ac
Contraventione Decro, alias In toto seu pro toto Lucro Negotii
sui Principalis admittente Iudicio officii Psenę Iudlter ac offici
ose condemnavit condemnatq Psenę ulteriora q sibi p Iudi-
cium hocce ea in Causa fieri et exequi postulavit et Iudicium offi-
cii Psenę Iuri communi postulationiq Partis actoreae utilicite
annuendo, In vim eiusdę Lucri Ltme hac in Causa obtenti
Poenam Banitionis sup eodę Perfido et Infideli Mercatore Plo-
cenę citato Psenę in Tmo Disparente Decrevit praesenęq decernit
et ad publicandam eandę Banionis poenam suprascrtam Mlem
Iudicialem adiudit et Deputavit Qui mlis satisfaciendo Depu-

tationi

tationi suae a Iudicio officii Praesentis habitae memoratam Bani
tionis poenam modo praemisso obtentam ac ipsum met Infide-
lem Herz Salamonowicz citatum praesentem in Termino Disparentis esse
Banitum Iuri communi contrarium et Rebellem hic in atrio
Stubae Iudicialis ac in aliis locis publicationis solitis praesenti
plurima nobilitate ad Iudicia moderna Forumque publicum con
gregata alta sua praeconica et Sonorosa voce proclamavit pu-
blicavit et ad notitiam omnium pro tunc praesentium In dubi
am Deduxit de quo Praesentis Iae Mtis e loco publicaonis Suum ad
Iudicium redieris fecit relationem post quam Publicatam ut prae
missum est Baonis Poenam Iudicium officii Praesentis pro faciendo
iuxta praescriptum Iuris communis executione Gsum Burgra
bium Crenensem Plocensem quemvis qui prius requisitus fuerit facilius
per Partem ~~citatam~~ Actoream conduci poterit addidit et depro-
tavit Qui Gsus Burgrabius Crenensis Plocensis quivis exequendo
munus officii sui parendoque additioni a Iudicio Praesentis habitae
eandem Executionem ad primam Partis actoreae requisitionem
Decretique praesentis exhibitionem facere ac peragere Debebit ac tene
bitur idque sub Poenis conae renitentes officiales Legibus Rmi descriptis.

Banitus ac Infidelis Marek Iozwowicz per Mfiam Stiffan-
sowa

In Termino Hodierno ex Decreto Anteriori Iudicij Officij
Praesentis Feria Secunda post Dominicam Letare Qadlem nimi
rum Die Decima Quarta Martij Anno Praesentis inter Mfica
Rozaliam de Zorawskie Mfici Stiffans Colonelli exercitus Sa-
cae Regiae maiestatis Contem in Assistentia de Iure Competenti
Actricem ab una et ~~Inf~~ perfidum et Infidelem Marek Iozwo
wicz Iudeum Plocensem citatum parte ab altera lato quo mediante

mediante

Sententiatum est Quatenus Idem Infidelis Marek Citatus
Regestra expensar. pro Comertijs per Actt. a Citt. acceptis produ
cat, idq. insequens Judicijs Castrens. Capitt. Plocens. Feria Secun
da prius et proximius ab hinc in Cro Plocens. Celebrans. cum
Termini in ibidem Contenti, legitima Conservatione facta
data et Concessa, alias Decro eorum praemissa fusius in se oblo-
quente in Diem hodiernam recte cadente et Deveniente partibus
ipsis et quidem Mfica Rosalia de Zorawskie Mfici Stefani
Colonelli exercitus Sacrae Regiae Majestatis conte Actricae
prlr et quoniam perfidus et Infidelis Marek Jozwowicz
praesens in Trno disparet et se condemnare permittit proinde
praefata pars actorea Coram Judicio Officij Praesens prlr Com-
parens et Trnum eundem hodiernum per totum Judiciorum
Modernorum Tractum legitime attentans memoratum Citt.
praesens in Trno disparens ad Jus Juridice per Mlem Rni
Gnalem Providum Valentinum Michalak de Cierszewo
Authens et Juratum Judicialem Tribus et ultra Juris
formam vicibus quatuor clamatum et vocatum
non tam ad comparens in Lucro ratione non Solutio-
nis Summae Cum Provisione ab eadem provenien. alias in
toto seu prototo Lucro negotij sui principalis admittente
Judicio Officij Praesens Judicialiter ac Officiose condemna
vit Condemnatq. praesens ulteriorq. sibi per Judicium
hoc ea in Causa fieri et exequi postulavit, et Judici
um Officij Praesen Juri Commoni postulationiq. Partis
Actoreae Utilitate annuendo in vim eiusdem Lucri legitime hac
in causa obtenti poenam banitionis super eodem Infideli

Marek

March Judeo Plocens decrevit praesens decernit et ad pu-
blicandam eandem Banitionis poenam supra Scriptum Mlem
Judicialem addidit et deputavit Qui Mlis satisfaciendo depre-
tationi suae a Judicio praesens habitae immemoratam ban-
tionis poenam ad ipsumet Citt praesens in Trmo dispa-
rens esse banitum Juri Commoni contrarium et rebellem
hic in Atrio stude Judicialis ac in alijs locis Publicationi
solitis praesens plurima nobilitate ad Judicia moderna
forumq publicum congregata alta sua praeconica et sonoro-
sa Voce proclamavit, publicavit et ad Notitiam omnium
protunc praesens indubiam deduxit, ~~post~~ qi de quo Praesens
Jd Mlis eloco Pubricationi Solito suum ad Judicium re-
diens fecit Relationem postquam publicatam ut praemis-
sum est banitionis poenam, Judicium hocce pro facienda
Juxta praescriptum Juris Commonis Executione Gnosum
Burgrabium Crens Plocens quemvis, qui prius requisitus
fuerit facitiusve per partem Actoream ~~addici~~ conduci poterit addi-
dit et deputavit Qui Gsus Burgrabius Castrens Plocens
quivis exequendo munus Officij sui parendoq additioni
a Judicio praesens habitae eandem Executionem ad primam
partis Actoreae requisitionem facere et peragere debebit ac
tenebitur idq sub poenis cons renitentes Officiales legibus
Rni descriptis. Decretiq praesens exhibitionem

Actum in Castro Plocensi in Terminis Querelarum Causarumque Officij Castrensibus Capitanealibus Plocensibus Judicijs ex Publica Acclamatione in Diem hodiernam legitimè Incidentibus Feria Secunda post Festum Sancti Martini Pontificis Venerandi proxima id est Die Decima Quarta Mensis Novembris Anno Domini Millesimo Septingentesimô, Septuagesimo Quarto.

Coram Mcis Josepho in Zakrzewo Zakrzewski Pocillatore Supprscen et Judice atq Josepho Zielinski Notario Crensibus Capitt Plocensibus

Decrum motionis Inter M. Pierakowski et G. Łączynski ac alios

In Terno hodierno ex Relatione authentica Crenę Capitt Plocenę per infrascrum Mlem Rm Gnalem recognita tenoris Ejusmodi actum in Crō Plocenę Feria Quinta in Vigilia Festi Sanctorum Simonis et Judae Apostolorum scilicet die Vigesima Septima Mensis octobris Anno Dni 1774to Coram officio actisq Prsen Crenę Capitt Plocenę pltr Comparens Mlis Rm Gnalis Providus Stanislaus Smucienski de Dobre authus et Jurat palam recognovit Quia Ipse Citationem Literat Sigill pro Terminis Prsenę Serviene tenoris Sequen Onuphrius in Supra Bromirski Plocen Plonsken etc Capitt Tili Gro Adamo Łączynski Camerario Tem Zawkrzenę de Persona Bonisq tuis gnaliter omnibus

Omnibus Vigore Regio et nostra qua hac in
Parte fungimur Capitis authoritate manda
mus ut in Terminis Querelarum Causarum Offi
cij Judicijs Crem Capitis Plocen Feria Secunda
prius et proximius ab hinc in Cro Plocen
Celebrandae pltr ac peremptorie Compareas
ad Instantiam Instigatoris Judicij nostri
Ejusq Delatorum Mci Maximiliani Bruno
nis in Maykowy Sierakowski Tribuni
pltus Plocen ac GG Francisci Trębienski
Josephi Malinski Ejusd Mci Sierakowski
Famulorum actis Quite Inhaerendo Mcum
suae Coram actis authis Rm facto Citant
seu potius ad paratum processum paratos
quosvis Termos et Juris gradus paratam In
famiae poenam super te nostro in Judicio ob
tento loco peragendae Executionis adcitant
Idq pro Eo Quia tu adveniens die decima
Quinta July hora duodecima ad oppidum
Raciąz Locumq Consiliorum per Constitutio
nes designatum jam post Subsecuto Electio
nem Illustris Mci Alberti Kosinski Pocil
latoris Zawkrzenen in Deputaticam functio
nem hora Secunda post prandium Seditio
nem sub celebratione praefatorum Comitiorum
in Populari materia intuitu Futurae qua
si modo ad M. Sierakowski actis Regularem
inter Nobilitatem excitasti et se actis Mcum
Sierakowski ab Amicis Avocando et In
ter Nles per te fomentatos Conducendae vix
in vitae periculum non Induxisti, omniaq
supra scra Coram Nobilitate Mco actis
Impressisti ex inde hunc tumultum Eveniendae
Comitiola Boni ordinis Juxta praedictorum Legis

Legis die Crastino post Electionem deputaticam
sequen disrumpere Causasti et nunc modo
primum sed in ante in Mcum Rosciszewski Judi
cum Terrem Plocen similiter Nobilitatem fo
mentasti quae Nobilitas per te seducta pdictum
Mficum Rosciszewski innocue Evibratis fra
mejs numerose vulneravit et vix non interemit
Pariterq se actu in similia pericula Inducere
voluisti ex inde Cone Legis Rm Processisti
et poenas in se traxisti Quamobrem Citaris
ad videndum et audiend te poenis Personalibus
et Crumenalibus ratione Pmissor omnium
ad mentem Legis puniri Inquisitionem seu
Scrutinia Instantanee Educend demanda
ri in Sublationem vero Processus poenas
Seorsivas super te extendi ac id quod Juris
et Justitiae erit Cne te statu decidi et Sen
tentiari Sis peritunus et Judicialiter respon
sunus Dat in Cro Plocen Feria Secunda an
te Fm Sanctor Simonis et Judae Aplor
pxa anno Dni 1774to Edit Cne pfat
cit ad Bona Kursy die hesterna actum
hunc pcedem detulit expectavit pecuit reli
quit et depositione notificavit de quo Psens
Ejusd Mlis Relatio ex actis Cren Capit Plocen
rescrum Woznicki manu propria Locus
Sigilli Pastu Ejusd Lect cum act per
Lempicki tum quoq ex Citatione Cren literali
Capit Plocen de serie verbor Ejusmodi
Onuphrius in Siepre Bromirski Plocen
Plocen etc Capit Vobis Mi Maxilimili
ano Brunoni Sieralowski Tribuno Plocen
Domino tum Gris Francisco Trembienski et Jose
pho

Josepho Malinsky aulicis de Personis Bonisq
vestris vigore Regio et Nostra qua hac in Par
te in parte fungimur Capit. Autho qualiter
omnibus mandamus ut in Terminis Querelar. Cau
sarumq Officij Judicij Crene Capit. Plocen. Feria Se
cunda a Data et Positione Presen. Citationis pro
xime in Cro Plocen. Celebrand. pltr ac peremptorie
Compareatis ad Instantiam Q. Adami La
czynsky Camerarij Terrae Zawkrzen. actis Causan
dae et Negotij Qui vos In haerendo remanuisse
Ante vos authe facta Citat. Idq ad videndum et
audiendum attentandumq ante omnia vobis
Gis Trembienski et Malinski in Causa secum
actis nullum habent Antentum in Ampeten
tem actionem declarari et ratione in Cau
sam Principalis sui nulliter sese implicatio
nis poenis mulctari te vero M. Sierakowski
ratione ratione sui actis maone Aram actis
Judicij Presen. Sabbo ipso die Festi Scapulari
Beatissimae Ve Mariae scilicet die Decima
Sexta mensis Julij anno Presen. ex Copia para
ta Circumscriptionis Improbabilium objectio
nis Causae Criminalis quae nec Civilis subsecuta
est formationis et processu Criminali sui actis
innodare Presumptionis poenis ad mentem Legis
mulctari Inquisitionem Instantaneam ut in
Causa moram non patienti in reprobationem
obiectorum suorum Emundandamq innocentiam sui
actis Educendam demandari Pfatis maonem
circumscriptivam ac poenam Infamiae in
ante actis Judicijs ex parte Sui superfe actis
Illegaliter obtentam Causari et ex actis Eli
minandum Censeri Extractus vero pro nullis
declarari ac Id quod Justitiae et Juris Erit
statui et Sententiari Quare Citamini

Citamini Sitis Termo paritur et Judicialiter
ad hoc et alia vobis proponenda et Inqui
sitionibus probanda responsuri Dat in
Cro Plocen Tria Ida post Fm Sanctae Hed
vigis Viduae Electae Dei pte anno Dni
1774to in Diem hodiernam recto Cadens
et devenien partibus ipsis utrisq et quidem
M. Maximiliano Brunone in Maykowy
Sierakowski Tribuno Pltus Plocen ac GG
Francisco Trębiński Josepho Malinski actis
et Cit per Eundem M Sierakowski ac Su
pra serum Gnum Malinski suo et aliorum actis
et Cit nomine pltr et Gro Adamo Łączyn
ski Camerario Terrae Zawkren Citto et actis
Cassandi et negotij pltr Coram Judicio offi
cij Psenti Comparen et secum Judlit Con
troversiae quo ad actis Gnos Trębinski et
Malinski Judicium officij Psenti Decrevit
Psenq decernit quatenus Jdem actis doce
ant G. Łączynski de Termo et Contentis Cita
tionis suae in instanti et quoniam docuerunt
proinde Judicium hocce prosequi Causam hancce
Injunxit injungitq Psen in prosecutione ulte
rioribus Earundem Partium Controversijs in Ju
dicium Suum inductis Exauditis Judicium offi
cij Psenti decidendi Termos Partium Utrarumq suum
ad judicium sibi ab invicem institutos ad offe
ctationem Partium utrarumq Ejusdem Partibus ad
utrosq actoratus et reatus super Contenta
Prouationum et Terminorum Eadem Partes Inqui
sitiones suas Scrutiniorum praevijs Conscri
bendi porrigendi subscribendi et Parti per Par
tem Communicandi Interrogationis et Te

stium

Testium Regestro Educant in instanti et addi
tur mtis Judicialis ad pronunciandum Juramen
tum Rotham super Incorruptionem Testium
Partis utriq. In Satisfactionem Eiusdem Decreto tam
G. Josephus Malinski suo et Mci Siera
kowski ac G. Francisci Trębienski nomine
quam G. Łączynski Solita praxi praestite
runt post quod praestitum Juramentum Eadem
Partes Testes suos Inducant et Inquisitio
nes suas Scrutiniorum Educant Testes pari
numero Induxerunt ac Inquisitione suas
Scrutiniorum Eduxerunt Eductas ad se subsi
gillo officij praesentis receperunt. Tandem Ju
dicium officij praesentis Partibus utrisq. nego
tium Inducere mandavit mandatq. praesentis
in inductione negotij. Judicium officij praesentis
decrevit praesentisq. decernit quatenus Par
tes utraeq. praemissas Inquisitione Scrutini
orum per Partes utrasq. Eductas reponant
Instantanee quod decretum Pars actorum nem
pe M. Sierakowski Tribunus Plocensis una
cum suis actis pro Juridico non suscepit Imo
ab Eodem et cum Eodem M. Judicem ad Judi
cium Tribunalitium Rmi Petricoviensis movit
Eidemq. motioni Locum differri postulavit
et M. Judex Sentiens se nihil quidpiam
temere egisse Imo omnem Juris gradum
observasse Eandem motionem admisit si
militer quoq. et G. Łączynski Camerari
us Terris Zawieriensis ex quo M. Sierakow
skij et Ipsi Coactores motionem suam
In Protellationem Justitiae a Decreto repo

sitionis

repotionis Scrutinio non exspectata de
finitiva Sententia Indebite Interposue
runt Decrum hocce pro Iudicio non suscepit
imo ab Eodem et cum Eodem M. Iudicem ad
Iudicium Tribunal Rmi Petricoviensis movit
Eidemque motioni Locum differri postulavit
et M. Iudex Sentiens se nihil quidpiam
temere Egisse Imo Omnem Iuri gradum
observasse Eandem motionem Similiter
admisit et Ternum Partibus utrisque Com
parendi paratum peremptorium Inibidem Con
servat. Inquisitiones autem Scrutinio Iudi
cium Officij Mensis Port utrique Instantanee me
diante de receptis Iudicij praesentis Quietatione ex
tradidit extraditque praesentem Decretum praesentem vigore
In Antinenti M. R. G. P. Simon Siedlecki
de Płocko authus et Iurat palam recogno
vit Quia Ipsi Citationem Literas Ligis ad
Cassandam In negotio pro Iudicijs praesentis Servi
entis Edictis Anno praefato citato ad Bona moglowy
die superius in data Citationis expressa Anno
praesentis detulit exportavit posuit reliquit et de
notificavit de quo praesentis fecit Relationem quam
quidem Mlis Relationem ad Cassandam
Servientis supra scriptus G. Adamus Łączyński
Actor tam in toto quam In quavis mini
ma Parte mente Regis approbavit appro
batque praesentem

Baniti Gsi Kowalewscy per Gsos Kęsickie

Iuxta Actum executionis in Bonis inferius nomi
nandis Officiose per infrascriptum Gsum Burgrabium B.C.P.

expedito manuq Ejus ppria Subscrum cujus tenor
sequitur talis Actum in Bonis Rostkowo Sortiq GG
Nicolaj BCP Parentis et Themae filij Kowalewskich
haerditaria idq ante Portam Curiae ibidem sitt Tra Sexta
pt Tm Exaltationis Sanctae Crucis pxa Scilicet Die
16 Mensis Septembris Anno Dni 1774 Coram
Gsc Joanne Szulinski BCP in praesentia Gsor Jacobi
Dzurzgowski Mathiae Uminski nec non MRG
P: Laurentij Biegalecki de Bonis Oppidi Gora
Authi et Jurati ad Actum Psenq acclamanq
assumpti et Eunq acclamanq Qui quidq G BCP:
insistendo Legibus Rni de peragendis Executioni
bus eo nomine Sancitt Satisfaciendo muneri Officij
Suj parendoq additioni ab Officio Cren Plocenq
ad Infrascra peragenda p expressum bobitt vigo
re muneris Officij ad Bona Suprascra Citatt
Jure victt cum Suprascris Nbus et Mli in Actu
Contentt Condescendit Jurisdictionem Suam Offi
ciosam voce suprascri Mlis fundavit Securita
tem publicam circa Actus Officiosos de lege
servanq Pcustodivit Post cujus quidq fundatio
nem Pacis et Securitatis publicae Praecustodit Par
tes utraq dicto Mli ad Sui Comparitionem
acclamare injunxit at cujus Mlis acclamatio
nem Comparens pltter G Jacobus Dzurzgowski
GG Alberto Kęsicki et Salomea Rudowska Conjugi
bus Actt jure victt ad urgenq Executionem Impetra
tis Amicus reproduxit poenam Bacnis de Actu
Ejus in Cro Plocenq in Trnis Querelar ac Causar
Officij tum Exemptionum Fste Nattis S. Joannis
Bpstae Judicandar Judicijs Cren Capitt Plocen Tra
Secunda pt Tm Scapularis Beatissimae V. Mariae
pxa Scilicet Die 18 Mensis Julij Anno Dni 1774

1774to et hoc in Causa et Actione Infrascrta ratio
ne Contraventionis Decro non attentationis jura
menti Super Comprobationem taxae vulner. ptensio
num ac Damnor. Mlatt Super Gsis Nicolao BCP
Parente et Thoma filio Kowalewskie Citatt jure victt
processuq Causae de his Latiori in se obloquens in lucro
ulteriori obtentae et publicatt vigore cujus Condemna
tionis Executionem de Bonis citatt jure victt fieri et
peragi ac Sortem Correspondens Summae exdividi
postulavit et licet quidq ad Impugnanq eanq nemo
Comparet cum tamen Bona Citatt jure victt sufficienti
Processu non sunt perducta ne Exinde itaq cui
nam Partium aliquod pjudicium inferre videatur G.
BCP ab eadq Executione supersedit Causamq hanc
psens cum toto Ejus effectu rursus ad Offm Crem Plocen
pro ulteriori disjudicatione fortioriq demandanda
Executione remisit remittitq psens Conservans Trnum
Partibus sine ulla adcitaone Comparendi perem
ptorium Decri Sui Executorialis vigore. Joannes
Szulinski BCP. manu ppria In Diem hodiernam
rete Cadens et devenens partibus ipsis et quidq
Gsis Alberto et Salomea de Rudowskie Invicem
Conjugibus Kęsickie Actt p Eundq G Albertum Kęsi
cki Suo et Contis Suae nne pltor et quoniam
Gsi Nicolaus BCP et Thomas filius Kowale
wscy Citatt psens in Trne disparent et se Conde
mnare permittunt, Proinde psata Pars Actt
Coram Judo Offcij psens Comparem et Trnum
Eundq hodiernum per totum Judicior. moder
nor. tractum Ltme attentans memoratt Citatt
ad jus juridice p MRGP Simonem Siedlecki de Płocko
authum et juratt tribus et ultra Juris formam
vicibus quatuor clamatt et vocatt non tamen
Comparens in lucro ulterioris fortis finalis ac
indilatae faciendq Executionis et hoc ratione Contra
ventionis Decro Judicij Sui ac bonificationis ptensi
onum

pretensionum alias in toto seu pro toto Lucro
negotij Sui Principalis admittens Jdo Officij
praesens judlter ac Officiose Condemnavit Con
demnatq praesens ulterioraq Sibi per Judm hoc
ce Ea in Causa fieri et exequi postulavit et
Judm Officij praesens juri Communi Postulationiq
Partis Actae utilicite annuendo in vim ejusdem Lu
cri Ltme hac in Causa obtentae poenam Baonis
Super Essae Gsis Kowalewskiej Citatae praesens in
Trno disparens decrevit praesens q decernit et
ad publicandam Eandem Baonis poenam Supra
serum Mlem Judlem addidit et deputavit
Qui Mlis Satisfaciendo deputationi Suae a Jdo
Officij praesens habitae memoratae Citatae ad
praesens in Trno disparens esse Banitos Juri Com
muni Contrarios et Rebelles hic in Atrio
Stubae Judlis ac in alijs locis publicationi
Solitis praesens plurima Nbtate ad Judicia
moderna forumq publicum Congregata
alta Sua praeconica et Sonorosa voce proclama
vit publicavit et ad notitiam Omnium pro
tunc praesens in dubiam deduxit de quo praesens
Jdem Mlis e loco publicaonis suum ad
Judicium rediens fecit Relationem, Postqm
publicatae ut praemissum est Baonis poenam
Judm Officij praesens pro facienda juxta prae
serum juris Communis executione G B
C P: quemvis quipiam requisitus fuerit fa
ciliusve per Partem Actae Conduci poterit ad-
didit et deputavit, Qui Gsus B C P quivis exe
quendo munus Officij Sui Parendoq additioni

a delitioni à Judicio Pœnæ habitæ Eandem Execu
tionem fortem finalem, ad primam Ptis Actis requisitionem facere et peragere debe
bit ac tenebitur idq sub pœnis Conæ renitenæ Offi
ciales Legibus Rni descriptæ Nemo vero Eandem
Executionem nec per se nec per aliquas ad id sub
ordinatas valeat impugnare Personas idq sub
seorsiva perpetuæ Baonis pœna Conæ impugna
tores Officiosoeq Actuum irritatores ~~[illegible]~~ præsenæ
interponitur Decro.

Baniti Gsi Kłobokowscy per Gsos Zglenickie

In Causa et Actione Judiciaria infrascrta inter Gsos
Mathæum Zglenicki et Magdalenam de Kłobukowskie
primi ob G Stanislaj Uminski Secundi ad præsens voti
Invicem Conjuges Actæ ab, una et Gsos Andream Kło
bukowski et Cunegundem Będorska Invicem Conju
ges et quidem assia indigenæ cum Eadem de Jure requi
sita Inhærendo Macnibus Protestaonibus vulnerum
obductionibus Coram Actis Authis Rni factæ ad judm
Officij Pœnæ parte ab altera Citatæ idq pro Eo, Quia
Ipsi in proxima vicinitate Secum Actæ Commanenæ
Agros et Prata Contis Actæ in Benis Kotarczyno
hæreditæ sitæ in nonnullis locis in parte appropri
arunt, Damna plurima in Frumentis et Pratis
intulerunt, hordeum ad aliquot manipulos Equis
Ipsi Suis Compabularunt, circa Præmissam injuriam
et Damna Actæ sese opponenæ læserunt, Contemptua
runt, Actæ Contem Concusserunt, Convulnerarunt
vulnera in Obductione Specificatæ inflixerunt Crines
e Capite evellerunt multis molestijs affecerunt
Lsum Themam Actæ inservienæ aliquot vicibus Con
verberarunt Concusserunt Concussiones inflixerunt
Sæpimenta circa hortos locare non curarunt sæpe

Saepe saepius laeserunt diffamarunt irrealia nunqm
pbanda objecerunt Insuper Actt Maone sua Coram
Actis Authis Tra 5ta in Crne Festi S. Bartholomaej
Apli Scilicet Die 20 Mensis Augusti Anno pseng
laesive factt indeducibilibus repleta punctis Actt
circumscripserunt per idq Cong Leges Rni processe
runt poenas exinde emergeng in se traxerunt
pro quibus Super Ipsis decernenq et extendenq
pseng Citantur idq ad videnq et audienq Ips
ratione Suor Actt oppressionis laesionis portpori
tionis Concussionis vulner tam Actt Conti quam
Marito Inflictt poenis psonalibus et Crumenali
bus puniri Solutionem taxae vulner assignari
Benificationem Damnor injungi Litis expen
sas refundi Alias Citatione Eadq pmissa fusius
in se obloquenq in dum hodiernam recte Cadenq
et devenienq partibus Ipsis et quidq Gsis Mathaeo
Zglenicki et Magdalena de Kłobukowskie primi
ot G Stanislaj Uminski Secundi ad praesens voti
invicem Conjugibus Actt p Eunq Maritum Suo
et Contis Suae nne pltes et quoniam Gsi An
dreas Kłobukowski et Cunegundis Bzdorska
invicem Conjuges Citatt pseng in Trno dispa
rent et se ratione attentatar violentiar Con
demnare pmittunt Proinde pfata Pars Actt
coram Judc Officij pseng pltes Comparem et
Trnum Eunq hodiernum p totum judicior
moderner tractum Ltme attentam memoratt
Citatt ad jus Juridice p MRGP Simonem Sie
dlecki de Płocko Authum et Juratt tribus et ultra
juris formam vicibus quatuor Clamatt et Vocatt
non tamen Comparenq in lucro superius expresso

expresso alias in toto seu pro toto lucro negotij Sui
principalis admittens Iudicio Officij praesens judlter ac
officiose Condemnavit Condemnatq praesens ulterioraq Sibi
per Judm hocce Ea in Causa fieri et Exequi postulavit
et Judm Officij praesens Juri Communi Postulatoniq
Partis Actae utilicite annuendo in vim Ejusdem Lucri Ltme
hac in Causa obtenti poenam Baonis Super Ejsdem Gsis
Kłobukowskie Conjugibus Citatae praesens in Trno dispa
rens decrevit praesens q decernit et ad publicandam Eandem
Baonis poenam Supraserum Mlem Judlem addidit
et deputavit Qui Mlis Satisfaciendo Deputationi Suae
a Judicio Officij praesens habitae memoratae Baonis poe
nam modo praemisso obtentae ac Ipsosmet Gsos Kłobuko
wskie Citatae praesens in Trno disparens esse Banitos
juri Communi Contrarios et Rebelles hic in Atrio
Stubae Judlis ac in alijs locis publicationi Solitae praesens
plurima Nbtate ad Judicia moderna forumq publi
cum Congregatae alta Sua praeconica et Sonorosa voce
proclamavit, publicavit, et ad notitiam Omnium
protunc praesens in dubiam deduxit de quo praesens Idem
Mlis loco publicationis Suum ad Judm rediens fecit
Relationem. Postqm publicatae ut praemissum est Bao
nis poenam Judm Officij praesens pro facienda juxta
praeserum juris Communis Executione G B C P quemvis
qui prius requisitus fuerit faciliusve per Partem Actae Con
duci poterit addidit et deputavit qui G B C P quivis Exe
quendo munus Officij Sui parendoq additioni a Judo
Officij praesens habitae, Eamq Executionem ad primam Partis
Actae requisitionem Decriq praesens exhibitionem facere
et peragere debebit ac tenebitur idq sub poenis Conq renitens

reniteng Officiales Legibus desenis in Continenti Su
praepositus M.R.P. Simon Siedlecki de Płocko Authus
et Iurat palam rvit Quia Ipse Citationem Literat
Sigillat pro Trnis pseng servieng Edit Cong pfat Citat
ad Bona Kotarczyno Tra Secunda in Vigilia Festi
Omnium Sanctor Anno pseng detulit exportavit
posuit reliquit et de positione notificavit de quo ejusd
Mlis Relatio

Baniti Infideles Lewek Herszkowicz et Leyzer Lewkowicz

In Trno hodierno et ex Aditatione Literali Castrenę Plocenę
cuius tenor Sequitur talis, Omnipotens in Sieprc Bromirski
Plocenę Plomcenę etc Capitaneus. Volis Infidelibus Lewek
Herszkowicz et Leyzer Lewkowicz Judeis Synagogae Sieprc
de Personis Bonisq Vestris gltr Omnibus Vigore Regio et
Nostra qua hac in Parte fungimur Capit Authe man:
damus ut in Terminis Querelar Causarumq Officij Judicij
feria Secunda prius et proximius ab hinc in Cro Plocenę
celebranę pltr ac peremptorie Compareatis ad Instantiam
Gsi Pauli Wolonski Act qui vos Citat seu potius ad Para
tum Decrum Iniunctae Solutionis Summae Ducentor Se
ptem Tynę et grossor decem inr se Act ab Una et vos Par
te ab Altera plat adcitat ad Videnę et Audienę Vos
ad Solutionem Summae Ducentor Septem Tynę grossor
decem ex Majori Summa Trecentor Tynę ad Scriptum
manuale die Trigesima Maij 1765. datum Contracta
proveniene Decroq Judicij Officij Nostri adjudicatae Una
cum Provisionibus proveniene Sententia Judicij Nostri Strin
gi.

Stringi Sitis Trno parituri et Judlto Responsuri datum in Cro Plocensi feria Sexta post Festum Omnium Sanctor proxima Anno Domini 1774. Indiem hodiernam recte Cadene et deveniene Partibus ipi utriq et quidem Iso Paulo Wołowski Actor per G. Paulum Zołtowski et quoniam Infideles Lewek Herzkowicz et Leyzer Lewkowicz Judaei Synagogae Siepreene Citti Cpsene in Trno disparent et se Condemnare permittunt pinde Cpfata Pars Actor Memorat Citator disparene ad Jus Juridice per Mlem Regni Gnalem Providum Simonem Siedlecki de Plocko Authum. et Juratum Judlem tribus et Ultra Juris formam Vicibus quatuor Clamat et Vocat nontamen Comparene in Lucro non solutionis Summae Ducentor Septem Tyne et grossor decem Polonicae Decernendaq Poenalitatis me Contraventionis Decre alias in toto seu pro toto Lucro Negotij sui Principalis Admittente Judicio Officij Cpsene Judicialiter ac Officiose Condemnavit Condemnatq Cpsene Ulteriorq sibi Ea in Causa fieri et Exequi per Judicium hocce postulavit. et Judicium Officij Cpsene Juri Commoni Postulationiq Partis Actor uti licite Annuendo in Vim Eiusdem Lucri Legitime has in Causa Obtenti Poenam Bnis super Eisdem Cittis Decrevit, Cpseneq Decernit, et ad Publicandam Eandem Bnis poenam Suprascrum Mlem Judlem addidit et Deputavit qui Mlis Satisfaciendo Muneri Officij sui Parendoq Additio in ad Judicio Cpsene habitae Memorat Bnis Poenam ac ipsimet Infideles Lewek Herzkowicz et Leyzer Lewkowicz Cittis Disparene esse Banitis Juri Commoni Contrarios et Rebelles.

hic in Atrio Stubae Judlis ac in Alijs Locis Publicationi Solitis
Cpsene Plurima Nobilitate ad Judicia moderna forumq Publi
cum Congregata Alta sua Cpconica et Sonorosa Voce Pro
clamavit Publicavit, et ad Notiam Omnium protunc Cpsene
Indubiam deduxit, de quo Cpsene Jdc Mlis eloco publicatio
nis suum ad Judicium rediem fecit Relationem. post quam
publicatam Eandem Rmis Poenam. modo Cpmisso obtentam
Judicium pro faciendo juxta Cpscriptum Juris Commonis
Executione G. Burgrabium Crene Plocene addidit et
Deputavit, Qui G. Burgrabius quivis, Exequendo Munus
Officij sui Eandem Executionem. ad primam Partis Actoris re
quisitionem Decinq Cpsene Exhibitionem facere et Per
agere Debebit ac tenebitur Jdq sub Poenis cone renitene
Officiales Legibus Rni descriptis. In continenti Mlis Regni
G.P. Simon Siedlecki de Plocko Authus et Juras palam Rvit,
Quia ipsi Citationem Literas Sigillas pro Trnis Cpsene
Serviene Edit cone Cpfas Citlos ad Bona Oppidi
Siepre Domosq Citt Jhd sit feria Sexta post Festum
Omnium Sanctorum pxa Anno Dni Cpsene Detulit Ex
portavit, Posuit Reliquit, et de Positione Notificavit, de quo
Cpsens Eiusdem Mlis Relatio,

Baniti Infideles Smol Berkowicz Jakob Poznanski Salamon
Kresa Kassyer Poznanski p Gm Wołuski

In Trno hodierno ex Adcitacone Literali Cresd Capitis Plocen
tenoris sequens Onuphrius in Siepre Bromirski Plocen
Plonscen etc Capitaneus Vobis Infidelibus Smol Berko
wicz Jokob Poznanski Salamon Kresa Kassyer Poznan
ski Judaeis Siepreneng de Personis Bonisq vestris gnaliter

gnaliter Omnibus mandamus ut in Trnis Querelar
Causarq Officij Judicijs Fra Secunda prius et proximius ab
hinc in Cro Plocen celebrandi pltr ac peremptorie Com
parcatis ad Instantiam G Pauli Wołowski Actt qui
vos Inhaerendo Scriptis manualibus in rem Actt per Vos
datt Citat seu potius ad Paratos anteriores Trnos Para
tum Decretum psonalis Comparitionis Paratam Dila
tionem Majoris Paratosq quosvis Trnos et gradus juris
adcitat ad videndi et audiendi vos ad Solutionem Sum
mar et quidem Infideles Poznanscy et Krysa Sum
mam Centum Novem Florenor Pott ex Summa
Majori Ducentor Tynę quemlibet Triginta octo
grossis numerando ad scriptum manuale Contra
cta pvenienę ~~Cont~~ restanę tu vero Infidelis Smul
Berkowicz Summam Quatuordecem Aureor Hun
garicatt Similiter ad serum manuale a se Actt
Contractae una cum pvisionibus pvenienę Senten
tia Judicij Officij nostri stringi Dilationi Majoris Satis
fieri Solutionem instantaneam Summar decerni
aut quod juris erit decidi Sitis parituri et responsu
ri Datt in Cro Plocen Fra Secunda in Vigilia Festi
Omnium SS pxa Ao Dni 1774 In Diem hodiernam
recte Cadenę et devenienę partibus Ipsis et quidem Gso
Paulo Wołowski Actt pltr et quoniam Infideles Smol
Berkowicz Jacok Poznanski Salamon Kresa Kas
syer Poznanski Judaei Siepreenę Citatt psenę in Trno
disparenę et se Condemnare pmittunt Premde pfata
Pars Actt Coram Judicio Officij psenę Comparens
et Trnum Eundę hodiernum p totum Judicior mo
dernor tractum Ltme attentam memoratt Citatt
ad Jus juridice p MRGP Simonem Siedlecki de
Bodeko Authum et Juratt tribus et ultra Juris formam

formam vicibus quatuor Clamatis et vocatis non
tamen Comparens in lucro non Solutionis Summae
cum Provisione ab Eadem provenientem alias in toto
sue pro toto Lucro negotij Sui Principalis admittens
Judo Officij praesens judlter ac Officiose Condemna
vit Condemnatq praesens ulterioraq Sibi per Judm
hocce Ea in Causa fieri et Exequi postulavit et Judm
Officij praesens juri Communi Postulationiq Partis
Actae utilicite annuendo in vim Ejusdem Lucri Ltme
hac in Causa obtentae poenam Baonis Super Ejusdem Infi
dilibus Smol Berkowicz Jacob Poznanski Salamon Kresa
Kassyer Poznanski Citatis praesens in Trno disparens
decrevit praesens decernit et ad publicandam Eandem Ba
onis poenam Supraserum Judlem Mlem addi
dit et deputavit qui Mlis Satisfaciendo Deputatio
ni Suae a Judicio Officij praesens habitae memoratam
Baonis poenam modo praemisso obtentae ac ipsorum et
Infideles Judaeos Supraens Citatis praesens in Trno dispa
rens esse Banitos juri Communi Contrarios et Re
belles hic in Atrio Stubae judlis ac in alijs locis
publicationi Solitis praesens plurima Nobilitate ad
Judicia moderna ferumq publicum Congregatis
alta Sua praeconica et Sonora voce proclamavit
publicavit et ad notitiam Omnium protinus
praesens in Dubiam deduxit de quo praesens Idem
Mlis e loco publicationis Suum ad judm reditum
fecit Relationem Postqm publicatis ut praemissum
est Baonis poenam Judicium Officij praesens
pro facienda juxta praesentem Juris Communis

Executione

Executione G B C P quemvis qui prius requisitus fuerit
facilius ve p Partem Actt Conduci poterit addidit et de
putavit Qui G B C P quivis Exequendo munus Officij
Sui Parendoq additioni a Judo pson habit eandem Exe
cutionem ad primam Partis Actt requisitionem facere
et peragere debebit ac tenebitur idq sub poenis Conq
renitenq Officiales Legibus Rni descriptis In Conti
nenti M R G P Simon Siedlecki de Płocko Authus et
Jurat palam rvit Quia Ipse Citaonem Literatt Si
gillatt pro Judicijs psenq servienq editt Conq pfatt
Citatt ad Bona Oppidi Supre Domosq Citatt ibid
Sitt juxta Datt in Citaone positt Anno psenq detu
lit expertavit posuit reliquit et de positione notifi
cavit de quo Ejusdem Mlis Relatio.

Banitus M Pieglowski per M Bromirski Thesaurarium Prasnen

In Termino hodierno ex Aditaone Literatt Crenn Capitt Plocen
Tenoris sequenq Onuphrius in Supre Bromirski Plocen
Plonscen etc Capitaneus Vobis MM Casimiro Zielinski
Dapiferiq Zawskrenq BB Garlino haeredi et Josepho Pieglo
wski Vexillifero Terrae Ciechanovien obligatt Possessori de
Personis Bonisq vestris gnaliter Omnibus Vigore Regio
et nostra qua hac in Parte fungimur Capitt Authe man
damus, ut in Trnis Querelar Causarq Officij Judicijs
Tra Secunda prius et primius abhinc in Cro Plocen Ce
lebranq plter ac peremptorie Compareatis ad Instan
tiam M Josephi Bromirski Thesaurarij Prasnen Vice
Capitanej Crenn Plocenq Actt qui Vos ad Paratum Proces
sum Paratum Decrum Injunctae statuitionis Subditor
Paratam Dilaonem Infirmitatis Paratasq Condemnatio
nes hac in Causa obtentt et Publicatt loco peragendae

Executionis

Executionis adcitat Idq pro Eo Quatenus Vos Lsos Ma
riannam Lsi Adami apud Actum existenem Contem
ac liberos Ejus Theresiam Lsi Mathiae Mlis et alteram
Theresiam Lsi Thadaei Contes cum liberis Eorum
Gasparum etc Lsi Stanislai Chrzaszczak filium Aga
tham, Sophiam Sorores inter se germanas, Actum Sub
ditos in Bonis Garlino relictis et apud Vos arestatis
una cum rebus ac Inventariis totaq Suppellectili Do
mestica Eorum propriis Sibi Actum extradatis Carentiam
Laboris Compensetis in Sublationem Processus poenas
Luatis Citamini igitur ad videndum et audiendum Vos ad Sta
tuitionem Eorundem Subditorum Sententia Judicij Officij nostri
stringi statutorum extraditionem indilatam injungi,
Carentiam laborum bonificari in Sublationem Processus
poenas decerni Litis expensas refundi Caetera pro Causae
exigentia statui et Sententiari Sitis Termino parituri et
respensuri Datum in Cro Plocensi Fra Secunda in Vigilia
Festi Omnium SS. proxa Ao Dni 1774 In Diem hodi
ernam recte Cadentem et devenientem Partibus Ipsis utrisq
et quidem M Josepho Bromirski Thesaurario Prasnensi
Vice Capitaneo Crem Plocen Actum per G Simonem Turo
wski Insurum Plenitem, et M Josepho Piegłowski Vexilli
fero Ciechanoviensi Citatum per G Paulum Zołtowski et M
Casimiro Zielinski Dapiferidem Zawskrzensem per G Joan
nem Szczepkowski Judicium Officij Praesens decrevit
Quatenus Comparentes a Principalibus Suis producant
Plenipotentias et quoniam et quoniam tam a Parte
Actum quam a M Piegłowski Comparentes Plenipoten
tias producunt Parsq Actum in Comparitione M Zielin
ski persistit Praemdo Judm Praesens in Causa experiri man
dat, In experimento siquidem hac in Causa in Judo Officij

Officij praesens Decretum statuitionis Subditorum quod Pars
Actorum reponit et pro satisfactione Ejusdem Decreto agit intercessit
Proinde foro Ltmo adinvento partibus Judicium praesens in Cau
sa procedere mandat Tamen quoniam Comparens M Jose
phi Piegłowski Vexilliferi Cuchanoviensis ab Inscriptione Compa
ritione recedit et Suum Principalem Condemnare permittit.
Proinde praefata Pars Actorum Coram Judicio Officij praesens Comparens
et Tmum Eunem hodiernum plotum Judicorum modernorum
tractum Ltme attentam memoratum Citatum ad jus juridice
per M R G P Simonem Siedlecki de Płocko Authorem et Juratum
tribus et ultra juris formam vicibus quatuor clamatum
et vocatum non tamen Comparens in lucro ultima
riae fortis finalis ac indilatae faciendae Executionis et
hoc ratione Lsorum Mariannae Lsi Adami Contis Ma
tris Theressiae unius Lsi Mathiae Mlis alterius itidem
Theressiae Lsi Thadaei Contum Filiarum nec non Gaspari
Lsi Stanislai dicti Chrząszcz filij Agathae et Sophiae
Sororum inter se Germanarum Subditorum non statuitionis
et Earundem Actorum non extraditionis quinimo anteriori
Decreto Contraventionis Alias in toto seu pro toto Lu
cro negotij Sui Principalis admittendum Judicio Officij
praesens judiciter ac Officiose Condemnavit Condemnatque
praesens ulterioraque Sibi per Judicium hocce Ea in Causa
fieri et Exequi postulavit et Judicium Officij praesens juri Com
muni postulationique Partis Actorum utilitate annuendo
in vim Ejusdem Lucri Ltme hac in Causa obtentum poenam
Baonis Super Eorum M Piegłowski Citatum praesens in Trno
disparens decrevit praesensque decernit et ad publicandum
Eandem Baonis poenam Supraserum Mlem Judicem
addidit et deputavit Qui Mlis Satisfaciendo depu
tationi suae a Judicio Officij praesenti habitum memoratum
Baonis poenam modo praemisso obtentum ac ipsummet
M Piegłowski Citatum praesens in Trno disparens esse Ba
nitum Juri Communi Contrarium et Rebellem hic

in Atrio

L.H.

Atrio Stubae Judtis ac in alijs locis publicationi
Solitt. praesentis plurima Nobilitate ad Juda moderna
forumq. publicum Congregatt. alta sua praeconica
et Sonorosa voce proclamavit publicavit et ad noti
tiam Omnium pro tunc praesentis in dubiam deduxit
de quo praesentis Jdem Mlis e loco publicationis suum
ad Judm rediens fecit Relationem Postqm publicatt.
ut praemissum est Baonis poenam Judm Officij praesen
pro facienda juxta praesentium juris Communis ultimaria
forti finali ac indilata faciendae Executione
G.B.C.P. quemvis qui prius requisitus fuerit faciliusve
per Partem Actt. Conduci potent addidit et deputavit
Qui G.B.C.P. quivis Exequendo munus Officij sui Pa
rendoq. additioni a Judo Officij praesentis habit. eandem Exe
cutionem ad Primam Partis Actt. requisitionem
facere et peragere debebit ac tenebitur idq. sub poenis
Conae renitentis Legibus Rni Sanatt. cum Comparentis
vero M. Casimiro Zielinski ad Convictionem dispa
rentis Judm Officij praesentis Causam praesentis suspendit
suspensamq. esse vult ac declarat In Conae supra
positus Mlis palam rvit Quia ipse Citationem
Literatt. Sigillatt. pro Trinis praesentis servientis Editt.
Conae praefatt. Citatt. ad Bona Garline Tra Sexta pt
Tm Omnium SS. Anno praesentis detulit exporta
vit pervit reliquit et de positione notificavit de quo
Ejusdem Mlis Relatio

Baniti GG. Borowsey per G. Czachorowski.

In Causa et actione Judiciaria infrascripta Inter G. Jacobum
Czachorowski Actt. ab una, et GG. Simonem albertum, Anto

nium

Antonium et Franciscum Borowskie fratres inter se Ger
manas Inhaerenc Maaoni Suae Coram Actis Authis Rmi
facti ad Judm Officij praesen Parte ab altera Citatt ut
pro Eo, Quatenus Ips Summam Centum Tyne per ott Gn
albertum Borowski Ips Parentem ad Compactum Verbale
a Se actt contractt una cum Provisione ab annis Qua-
tuordecem pveniens juxta ultimariam Dispositionem
Ejusd ott Parentis Citatt Solvant Citant itaq ad videnc et
audienc Ips ad persolutionem Summae Ejusd una
cum Provisione ab Eadem pveniens per Sententiam Judicij
Officij psen Stingi, Solutionem una Cum Provisione Instan-
taneam Demandari, Litis expensas refundi, ac id quod Jus
et aequitas poposcerit, conc Ips statui Decidi et Sententiari
Alias Citatione Eadem praemissa fusius in se obloquens In
Diem Hodiernam recte Cadens et deveniens Ptibus Ips
et quidem G. Jacobo Czachorowski Actt pltter, Et GG. Anto-
nio et Francisco Borowskie Citatt per G. Paulum Zotto
wski et quoniam GG. Simon et Albertus Borowscy prae-
sen in Trno disparent et se Ratione non Solutionis Sum-
mae Centum Tyne una Cum Provisione Condemnare Permit-
tunt. Proinde praefatt Pars actt Coram Judicio Officij prae
sen pltter comparens et Trnum Eundem hodiernum per to-
tum Judicior Modernor Tractum Lmc attentans memo-
ratt Citatt ad Jus Juridice per M. R. G. Providum Simonem
Siedlecki de Plocko Authum et Juratt Tribus et ultra
Juris formam vicibus Quatuor Clamatt et vocatt non ta-
men comparens alias in toto seu pro toto Lucro Ne-
gotij sui Principalis admitens Judicio Officij psen Judlter
ac Officiose condemnavit Condemnaqtie praesentibus

ulteriorq

Uterioraque Sibi per Judm hocce ea in Causa fieri et exe-
qui Postulavit, et Judm Officij pseu Juri Communi Po-
stulaonique Ptis actt uti Licite annuenq in vim Ejusq
Lueri Lme hac in Causa obtentt Pœnam Bnis, Super Eisq
GG. Simone et alberto Borowskie Citatt pseu in Trno Di-
sparen Decrevit, præsenque decernit, et ad publicanq Eanq
Bnis Pœnam supraseriu Mlem Judlem addidit et depu-
tavit, Qui Mlis satisfacienq Deputaoni Suæ à Judicio
Officij præsen habitæ Eanq Pœnam Bnis / modo præmisso
obtentam ac Ipsmet GG. Simonem et Franciscum Bo-
rowskie Citatt præsenq in Trno disparenq esse banitt
Juri Communi Contrarios et Rebelles hic in atrio Stu-
bæ Judlis ac in alijs Locis publicationi Solitt pseu
plurima Nobilitate ad Judicia Moderna Forumq Publi-
cum congregata alta sua præconica et Sonorosa voce
proclamavit Publicavit et ad Notitiam Omnium pro-
tunc pseu Indubiam deduxit, de quo pseu Jq Mlis è Loco
Publicaonis, Suum ad Judm rediens, fecit Relaonem. Post
quam Publicatt, ut pmissum est, Bnis Pœnam, Judm Officij
pseu profacienq juxta pseum Juris Communis exe-
cutione G. B. C. P. Quemvis, Qui prius Requisitus fuerit,
faciliusve per Partem actt conduci poterit, addidit et
deputavit, Qui G. B. C. P. Quivis Exequenq munus Of-
ficij Sui parenq que additioni à Judicio Officij pseu
habitæ, Eanq Executionem ad primam Ptis actt Requi-
sitionem Decriq pseu exhibitionem facere et perage

re

Peragere debebit ac tenebitur Ipsique Sub Poenis cong
Renitentes Officiales Legibus Rni deseris. Cum Comparen
vero Judm Officij Psen Causam Psenq ad convictionem
Disparem Suspendit Suspensamq esse vult et praesen
declarat. In Continenti M.R. G.P. Simon Siedlecki de Plocko
Authus et jurall palam Rvit, Quia Ipse Citaonq Litera-
lem Sigill pro Trnis praesen Servienq Edill cong pra-
fatt citatt ad Bona Zdziembor Tra Secunda in Vigi-
lia Festi Omnium Sanctor Anno praesen Detulit, Ex-
portavit, posuit Reliquit, et de positione notificavit,
de quo praesen Idem Mlis fecit Relaonem.

Decretum Condescensionis inter GG Oziechie et Mcum
Zorawski Sub Dapiferum Plocene

In Causis et actionibus ~~in~~ Judiciarijs infrascris binis,
prima quidem inter Gsos Cantium Mauritium Melchio-
rem et Mariannam Virginem innuptam Fratres et So-
rorem inter se Germanos Oziechie ob Gnosi Antonij
Oziecki ex ob Gnosa Apollonia Koziebrodzka Tribunicz
~~[illegible]~~ Zawskrzene Filios et Filiam procreatos, ac post
sterilem decessum ob Gnosorum Joannis et Feliciani
Oziechich Fratrum suorum Germanorum Successores et qui
dem Virginem cum Assa Fratrum suorum Act
ab una, Et Mcos Mariannam Jezewska Relictam ob
~~Mci~~ Mci Jacobi Zorawski Pincernae Plocene Consortem
Relictam Viduam Matrem, tum Martinum Zorawski
Sub Dapiferum Plocene Filium, nec non Gsum Paulum
Gutkowski Sortium Bonorum Zgagowa quovis modo
Possessores inhaerendo Maonibus suis Coram Actis

authere

Authen. Bni factis vel faciend. ac aliis Documentis
ad Judicium Officij praesen. Parte ab altera Citto
idque ad videnc. et audienc. ipsos ad reddendum de
perceptis proventibus ex Sortibus Bonor. Zgagowa
Act. hereditarijs jure materno post olim Gram Apollo
niam de Koziebrodzkie Osiecka et Successivo post Steri
lem decessum olim Gnosor. Jvannis et Feliciani Osie
chich Fratrum spectanc. absque ullo jure per ipsos
Possessis Calculum per Sententiam Judicij Officij
praesen. stringi, Condescensionem respectu Pmissor.
ad Sortem Bonor. Zgagowa Judicij sui assignari, re
stitutionem Ejusd. Proventus liquidanc. detruncata
ex tenuta pretensione ipsor. siet in quantum reali
cum Condescensione de Eisd. Sortibus decerni, bonifi
cationem decessus ac desolationis injungi, poenas
ratione Subditor. angarisationis et aliar. circumstan
tiar. super ipsis irrogari, ac id quod juris et justitiae
erit ad mentum Maonum et Protestaonum decidi,
Caeteraque quod jus et aequitas poposcerit, decerni et
sententiari Alteraquoque inter Mum Martinum in
Zawidza Zorawski Subdapiferum Pltum Plocen. tum
Gsum Paulum Guthowski Act. ab una, et Gnosos Canti
um Mauritium Jvannem Felicianum, Melchiorem
et Mariannam Virginem innuptam Osiechie ob
Gsor. Antonij et Apolloniae Osiechich Filios et Fili
am jam vero Gnosor. Jvannis et ob Ignatij Osiechich
Filiastros et Filiastram tum Ejusd. ob Gnosi Ignatij
Osiecki Successores si qui sunt, et quidem Virginem
ac minorennes cum debita de jure incumbenti

Authe

authoritate et assõ ad Judicium Officij Praesens
parte ab altera Citatos idque pro eo, Quatenus ipsi
dum Sortiunculus in Bonis Igagowo et Sortibus in
ipsos devolutis videlicet unam ex Sorte Koziebrodz
cyana jure traditorio alteram ex Sorte Osieczyana
modo Potioritatis per Mcum Subdapiferum Plocens
Possessas rehabere pretendunt, tam Summas De
cretis adjudicatas quae et quantae ex Documentis
apparebunt, et poenas Suitas quam seorsivas
pro contraventionibus ac in Sublationem Proces
sus denique alterum Processum et Provisiones
quae in Sorte Osieczyana sub tractu Potioritatis
subsistere non valuerunt, persolvant, Inseminа
tiones in Utrasque Sortes introductas et repara
tiones compensent, quia propter Citantur advi
dendum et audiendum ipsos ad Solutionem
earundem Summarum et Processus per Sen
tentiam Officij praestringi ac in ordine praemisso
rum Condescensionem in Fundum assignari in qua
non tantum de reparatione, et introductis inseminа
tionibus investigationem injungi, verum et
Inquisitionis ratione patratar per ipsos Gnosos
Osiechie violentiar irritatoeque Traditionis cum
Potestate adaequatae poenalitatis irrogandae de
mandari. Caeteraque pro exigentia Causae statui
et declarari alias Citationibus Eisdem Praemis
sa jusius in se obloquentibus in Diem hodiernam

recto

recte cadentibus et Divenientibus Partibus ipsis
Utrisque et quidem Gnosis Cantio Mauritio Melchiore
et Marianna virgine innupta Fratribus et Sorore inter
se Germanis ex olim Mca Appollonia Koziebrodzka
Tribunissa Lawskiensis procreatis Oziechie Actor et
Citter per eosdem Gnosos Cantium et Mauritium
Oziechie suis et Eorundem Fratris et Sororis suorum
nomine pttes et Mfcio Martino Sorawski Subda-
sifero Plocensi Citto et actore per Gnosum Josephum
Ciothowski Inserum Plenipotentem Gso Paulo Gutho
wski Citto et actore per Gnosum Adamum Mild-
drowski inscriptum Plentem Mfcia Marianna Jose
wska Relicta olim Mci Jacobi Sorawski Pincernae
Plocensis Vidua Citta per Gsum Josephum Ciotho-
wski Inserum Plentem Judicium Officij praesens Suf-
cienti Comparitione ad inventa Partibus experiri
mandat, In experimento quo ad actoratum Gsor
Oziechich ordinata Citatione declarata quo vero
ad actoratum Mfci Sorawski Subdapiferi Plo-
censis inordinatam Citationem Judicium praesens
adinvenit et ad actoratum Gnosor Oziechich Par-
tibus in Causa prosequi injungit, Quod Decretum
Mcus Sorawski Cittus pro juridico non suscepit, qui
nimo ab Eodem et cum Eodem Mcum Judicum
ad Judicia Tribunalitia Petricoviensis Regni movit
Eidemque Motioni locum sibi deferri postula
vit, Mcus Autem judex sentiens se nihil quidpi-

am

am temere egisse quinimo omnem juris gradum
observasse eandem motionem tanquam abac
cessorio non admisit, de qua non admissa idem
Mcus Zorawski Subdapifer Plocen. Citius pro-
testatus est Mcus autem Judex cum Parte re
protestatus est, In prosecutione Judicium
Officij Pzen. Controversijs in Judicium suum
inductis exauditis decidendo terminum Partis
actoreae nempe Gnosor Osiechich con. Mcus
Zorawski Subdapiferum Plocen. suum ad Judi
cium directum quoniam Causa Pzens sine
Condescensione decidi non valet, proinde nec
sariam esse Condescensionem Judicij sui aut
Gnosor Bartholomaei Korkowski et Mathiae
Mazowiecki Burgrabiorum loci Pzen. unius
absentia ex Utroque Collegio non obstante
ad Bona Zgagowa Sortemque dictam Koziebrodz
czyzna in et pro Feria Secunda post Festum
Sancti Andreae Apostoli Anno Currente proxi
me imminenti censet quod Judicium sive
Gnosi Burgrabij mutuo Partium sumptu
conducenda conducendi, vel conducendus
condescensurum Condescensuri vel condescen
surus de Desolatione aut reparatione, aedi
ficiorum praevia statuitione caterva Subdito

rum

rum Pretensionibus cunctis Partium Utrarumq
ex Sortibus Bonorum Lyagowa Traditorijs post
olim Gnosam Apolloniam de Koziebrodzkie Osie
cka Matrem Act ac post sterilem decessum ob
Gsor Joannis et Feliciani Osieckich Fratrum per
Mcum Lorawski Subdapiferum Plocens possess-
sis mediantibus etiam Inquisitionibus Jurato-
rijs si necessitas postulaverit, inquiret investi
gabit, calculum de Proventibus ex eisdem Sorti
bus perceptis excipiet, Juramenta pro opportu
nitate negotij injunget, Solutionem Summarum
siquae juste apparuerint, cui competierit adju-
dicabunt, Bonificationem pretensionum Partium
Utrarumque tam intuitu reparationis quam de-
solationis aedificiorum cui quantum a quo prove-
nerit, prestandam demandabunt. Rigores Decreti
annectent Partesque in omnibus et singulis preten-
sionibus nihil intactum et irresolutum reliquenes
finaliter assopient, disjudicabunt, decident et mode-
rabuntur seu unus ex quocunque Collegio condu-
cendus pro justo et aequo assopiet, decidet dis-
judicabit, et moderabitur cujus vel quorum de-
cisioni Partes Utraque parere et acquiescere ac
Judicatum pati sub poena Baonis illo in Termo
Condescensionis super Parte contraveniente Pu-

blicanae

blicanda debebunt, et tenebuntur, huita pe-
na simplici Quatuordecim Marcarum Polonicalium
Parti per Partem compensanda Judicio autem
per medium in instanti Solito juris Communis
Processu solvenda. Quod Decretum Meus Lora
cowski pro juridico non suscepit quinimo ab eo
et cum eodem Meum Judicem ad Judicia Tri-
bunalitia Petricoviensis Rni movit eidemq motio
ni locum sibi deferri postulavit, Meus autem
Judex sentiens se nihil quidpiam temere egisse
quinimo omnem juris gradum observasse
eandem motionem admisit, similiter quoque
et Gnosi Osiecey ex ratione indebite interpositionis
per Comparentem Mfici Subdapiferi motionis
Decretum hocce pro juridico non susceperunt qui
nimo ab eodem et cum eodem Meum Judicem
ad Judicia Tribunalis Petricoviensis Rni moverunt
eidemque motioni locum sibi deferri postula
verunt, et Meus Judex sentiens se nihil quid
piam temere egisse quinimo omnem juris
gradum observasse eandem motionem simili
ter admisit, Meam quoque de Jezuowskie Lora
cowska Pincernissam Plocensem Cittam attenta
Cessione coram actis Officij praesens Feria Quarta
ante Festum Assumptionis in Coelum Gloriosissimae

Virginis

Virginis Mariae Mi 1760. Anno per ipsam in rem
et Personam ejusdem Mci Lorawski Subdapiferi Plocen.
brevi tempore post subsecutam Traditionem Praemissa-
rum Sortium Recognitam à Termino et Causa praesenti
Judicium Officij praesenti liberam fecit et pronun-
ciat Decreti praesenti vigore. In Continenti Mlis Rni
Gnalis Produs Simon Siedlecki de Plocho Authus
et jurat palam Recognovit. Quia ipse Citationes li-
terat sigillat pro Terminis praesenti servienti editis
cum praefatos Cittos et quidem cum Mcos Lora-
wski et Jezewska Mariannam Feria Secunda
post Fm S: Lucae Evangelistae cum vero Gsor
Osiecki Sabbo post Fm SS omnium Utras-
que ad Bona Zgagowa Sortemque dictam
Kozubrodzczyzna Anno praesenti detulit expor-
tavit posuit reliquit et depositione notifi-
cavit de quo praesenti Idem Mlis fecit Relatio-
nem. Atque Gsum Gutkowski

Banitus Mcus Mlicki per Gm Strachocki.

In Termino hodierno ex Adcitatione Literat Crenis
Capitt Plocen cujus tenor sequitur talis Onuphri-
us in Sieprc Bromierski Plocen Plonscen Radziko-
vien de Capitaneus Volis Mco Josepho Mlicki En-
siferiae Plocen Bonorum Grodkowo Haeredi atque
Peilli Admodum Rndo Stanislao Malanowski Eccle-
siae

Ecclesiae Sancti Spiritus in Siepre sito Praeposito
Eorund Bonor Grodkowo Obligato Possessori
de Personis Bonisq vestris qualiter omnibus
vigore Regio et nostra qua hac in Parte fun-
gimur Capitaneali Authe mandamus, ut
in Trnis Querelarum Causarumq Officij Ju-
dicijs Feria Secunda prius aut proximius
Abhinc in Cro Plocen Celebrand pltr Ltme
ac Peremptorie Compareatis ad Instantiam
Gsi Ignatij Strachocki Acto Qui vos Inhaerend
scripto Certo manuali super Summam Cen-
tum Aureor Hungaricato per te Mae Mlicki
in Personam Perillis Rndmi Martini Stra-
chocki Canonici Cathedrato Plocen et Cul-
men dato nec non maoni suae Coram Actis
Authis Rni facto citat seu potius ad Parato
Trnos Parato Decretum Injunctae Personalis
Comparitionis Paratamq Condemnationem
super te Mae Mlicki in Judicio nostro Obtento
loco peragendae Executionis adcitat idq ad
videnda et Audienda Vos seu quem vestri onus
Soluonis magis afficit ad Solutionem Summae
praerecensitae Centum Aureor Hungaricato
scripto praemisso solvi Assecurato Sententia
Judicij Officij nostri stringi Provisionem Ab

ab Eadem Summa provenientem a Data praenominati
scripti retento bonificandae decerni, In Sublatio-
nem vero Condemnationis In Judicio nostro
Obtentae poenas Super te Mcae Mlicky extendi
litis Expensarum refusionem demandari, ac id quod
jus et aequitas poposcerit Contra vos Statuj
Decedi et Sententiari Litis Parituri et Judicatum
responsuri Datum in Crd Plocensi Feria Secun-
da ante Fm Sanctorum Simonis et Judae Apo-
stolorum proxima Anno Domini 1774to. In Diem ho-
diernam recte Cadentem et Devenientem Partibus
Ipsis et quidem Gso Ignatio Strachocky Actorum pltr et
Perille ~~Ad~~ Rndmo Stanislao Malanowsky Ecclesiae
Sancti Spiritus in Sepre sito Praeposito Citato
per Gm Paulum Zoltowsky et quoniam Mcus
Josephus Mlicky Ensiferidem Plocensem praesentem in
Trno disparet et se Condemnare permittit
Proinde Praefata Pars Actorum Coram Judicio Offi-
cij Praesentem pltr Comparens et Trnum Eundem
hodiernum per totum Judiciorum moderno-
rum tractum Utme Attentans Merato Citato
ad Jus Juridice per M:R:G: Providum Simonem
Siedlecky de Plocko Authum et Juratum et
tribus et Ultra Juris formam vicibus Qua-
tuor Clamato et vocato non tamen Ampa-
rentem et hoc ratione Summae Centum Aureorum Hun-
garicatum

Hungaricat ab ot Perill Rndmo Martino Strachocky
Plocen Culmen Cathedrat Canonico Actt Patruo
Contract non Solutionis in Lucro Ulterioris for-
tis faciend Executionis Alias in toto seu pro toto
lucro negotij sui Principalis Admitten Judicio
Officij Praesen Judtr ac Officio ac Condemna-
vit Condemnatq praesen Ulterioraq sibi
per Judm hocce ea in Causa fieri et exequi
postulavit et Judm Officij Praesen Juri Com-
muni Postulationiq Partis Actt Utilitate Annu-
endo in ism Ejusd Lucri Ltme hac in Causa Ob-
tenti Poenam Baonis super Eod Mco Mlicky Citat
praesen in Trno disparen decrevit praesenq
decernit et ad publicand Eadem Baonis Poenam
Suprascrum Mlem Judlem addidit et depu-
tavit Qui Mlis Satisfaciendo Deputationi suae
a Judicio Officij Praesen habito memorat Bonnis
Poenam modo praemisso Obtent ac Ipsmet
Mcum Mlicky Citat praesen in Trno disparen
esse Banitum Juri Communi Contrarium et
Rebellem hic in Atrio Stubae Judlis ac in
Alijs locis Publicationi solit praesen plu-
rima Nobilitate ad Judicia moderna forumq
publicum Congregata Alta sua praeconica et
Sonoresa voce proclamavit publicavit et ad no-
titiam omnium profunc praesen in dubiam
deduxit de quo praesen Jd Mlis eloco publica-
tionis

Publicationis suum ad Judm rediens fecit Relatio
nem Postquam publicatu ut praemissum est
Banitionis poenam Judm Officij Praesenti pro
faciend Juxta praescrum Juris Communis
Ulteriori forti Executioni G: B: C: P: quemvis
qui prius requisitus fuerit facilius que per Par
tem Actu conduci poterit addidit et deputavit
Qui G: B: C: P: quivis Exequendo munus Offi
cij sui Parendoq additioni a Judicio Praesenti
habitu Eand Ulteriorem fortem Executio
nem ad Primam Partis Actu requisitionem
Decretiq praesenti exhibitionem facere ac per
agere debebit ac tenebitur ad qs sub Poenis
Conti Renitentes Officiales Legibus Rni Sancitis
In Continenti M: R: G: P: Simon Siedlecki
de Plocko Authus et Juratus palam reco
gnovit Quia Ipse Adcitatu Literatu Sigillatu
pro Tsnis praesenti Servienti edit Conti Praefatu Citatu
ad Bona Grodkowo juxta Datam superiusin
Adcitatione positu Anno praesenti detulit expor
tavit posuit reliquit et depositione notifi
cavit de quo praesenti Jd Mtis fecit Rela
tionem

Banitus G: Chorzewski per Gram Lukowska.

In Causa et actione Judiciaria infrascripta inter Gram
Hedvigim de Lukowskie Ultimi nuptae Gnosi
Siecinski Consortem in assistentia mariti sui Actricem

ab

ab una et Gsam Nicolaum Chorzewski ad Judicium Officij Gsenę parte ab altera Cittum idque pro eo quia ipse certo tempore adhibito sibi olim Gnoso Obrębski domum Gsi Petri Radziminski superaggrediendo ibidemque actu absque ulla ratione insperate in Terram protrusit, protrusam et prostratam per olim Gsum Obrębski tentam baculis Gsus Chorzewski absque ullo respectu status imbecillis graviter converberavit, concussit, concussiones in obductione specificatas et alias in locis inferioribus ob defectum Ministerialis non revisas inflixit, tunc temporis verbis ignominiosissimis actu affecit, laesit, postposuit, aliasque permultas violentias peregit et poenas succubuit quare citatur ad videnę et audienę ipsum poenis ratione Gmissor puniri taxam concussionum decerni ac id quod juris erit decidi. Alias Citatione eaę Gmissa fusius in se obloquente in Diem hodiernam recte cadenę et deveniente Partibus ipsis et quidem Gsa Hedvigi de Lukowskie Ultimi nuptus Gsi Josephi Sucinski Conte actu in assu Ejusdem Mariti sui pltr. Et quoniam Gsus Nicolaus Chorzewski Cittus Gsenti in Termino disparet et se Condemnare permittit proinde Gfata Pars Actorea Coram Judicio Officij Gsenę pltr comparens et Terminum cunę hodiernum p totum Judiciorum modernor tractum legitime attentans memoratum Cittum ad jus juridice p Mlem Rni Glem

Produn

Produm Simonem Siedlecki de Plocko Authum
et jurat tribus et ultra juris formam vicibus qua-
tuor clamatum et vocatum non tamen comparere
ratione attentatam violentiam alias in toto ~~...~~ pro
toto lucro negotij sui principalis admittente Ju-
dicio Officij Praesens Judicialiter ac officiose condem-
navit condemnatque Praesens Ulterioraque sibi per
Judicium hocce ea in Causa fieri et exequi postu-
lavit et Judm Officij Praesens juri Communi postu-
lationique Partis Actoreae uti licite annuendo in
vim Ejusdem Lucri legme hac in Causa obtenti pae-
nam Baonis super Eodem Gso Nicolao Chorzewski
Citto disparente decrevit Praesens decernit et ad Publi-
candam Eandem Baonis poenam supraserum Mtem
Judicialem addidit et deputavit. Qui Mtis satis
faciendo Deputationi suae a Judicio Officij Praesens
habitae eandem Banis poenam modo Praemisso obten-
tam ac ipsummet Gsum Nicolaum Chorzewski Cit
disparentem esse Banitum juri Communi contrarium
ac rebellem hic in Atrio Stubae judicialis ac in ali-
is locis publicationi solitis Praesens plurima Nobi-
litate ad Judicia moderna forumque Publicum con-
gregata alta sua Praeconica et sonorosa voce procla-
mavit publicavit et ad notitiam omnium pro-
tunc Praesens in dubiam deduxit deque Praesens Idem
Mtis eloco publicationis suum ad Judm redieno

fecit

fecit Relationem Postqm Publicatam ut Promissum est Baonis poenam Judm Officij Prsens pro faciendo juxta Prsenum juris Communis Executione Gsum B.C. Plocen. quemvis qui prius requisitus fuerit faciliusve per Partem Actoream condici poterit addidit et deputavit Qui Gsus Burgrabius C.P. quivis exequendo munus Officij sui parendoque additioni a Judicio Officij Prsens habitae eandem Executionem ad primam Partis Actoreae requisitionem Decrig Prsens exhibitionem facere ac peragere debebit ac tenebitur idque sub poenis conc. renitentes Officiales Legibus Rni sancitis In Continenti Mlis Rni Gnalis Produs. Simon Siedlecki de Plocko Authus et jurat palam Rvit Quia ipse Citaonem literat sigillat pro judicijs Prsens per viens edit conc. Prfatum Cittum ad Bona Lukoszyno Bilki Feria Secunda in Vigilia Festi Omnium Sanctorum Anno Prsens detulit exportavit posuit reliquit et depositione notificavit de quo Prsens Je Mlis fecit Relationem.

Dilatio Inquisitionis inter Gs. Chudzynskie Zmijewskie et Wolinskie ac alios concessa.

In Causis et actionibus Judiciarijs infraseris binis prima quidem inter Gnosos Adamum et Mariannam de Zmiewskie Chudzynskie in vicem Conjuges tum Mariannam de Smolinskie Gsi Jacobi Zmijewski Consortem, et quidem Consortes cum Assistentia Maritorum suorum Actis abuna et Gnosos Adamum Wolowski

Casimir

Casimirum et Mariannam de Rudowskie invicem
Conjuges Parentes Nicolaum et Josephum Filios
Wolinskie Bartholomeum Adamum Martianum
et Franciscam G. Simonis Karwowski Consortem
Wołowskie Fratres et Sororem inter se Germanos
nec non Annam Guslicka denique cujusvis nomi
nis Piotrowski Paulum Borzęcki et quidem assa
indigentes cum eadem de Lege requisita in hae
rendo Protestationibus ac vulnerum obductioni
bus Coram Actis authen. Rni facti ad Judici
um Officij Pzen. parte ab altera Cittos idque
pro Eo Quia ipsi non modo inante Act. Gsi Chudzyn
ski Famulum infestarunt aggravarunt, verum
etiam recenti tempore Labsum Laurentium Ado
lescentem nulla de Causa quinimo ex quodam
Preconcepto odio Domum Act. invadendo ipse
Gsus Adamus Wołowski oppressit colaphisa
vit circa Pmissam oppressionem Act. G. Zmije
wska sese opponentem nullo habito respectu
super provectam Etatem aggravavit, vitro im-
pleto cremato in faciem percussit, concessiones
inflixit, laesit, diffamavit, Act. Gsum Chudzynski
multoties in Duellum Lege vetitum provocavit, Fun-
dum haereditarium invasit, Act. convulnerare vo
luit saepissimis temporibus laesit diffamavit, Damna

plurima

plurima in Frumentis et pratis Inventarijs suis intulit, ad extremum Saccum valoris Trium Tyrę cum Hordeo per Actorem ipsi restituto concredit ad multas requisitiones non restituit Ipsi vero Gsi Wolinscy Actorem Famulantes à servitijs varijs modis avocare omnino conati fuerunt, deinde associatis sibi supraseris Gsis Bartholomaeo et Adamo Wołowskie in oppressionem Infidelis Jacob Arendatoris eosdem Gnosos Wołowskie subordinarunt, et superimmiserunt super immissi vero Tabernam nocturno tempore in Bonis Wolka protunc Possessioni Tenutariae Actorum subjectis invaserunt invadenę, occlusis Foribus Infidelis Judaeos Arendatores oppresserunt, concusserunt, Actorem Gsum Chudzynski circa praemissam injuriam sese opponenę laeserunt, diffamarunt, Actorem G: Chudzynski Consortem ipsi Gsi Bartholomaeus Wołowski et Wolinscy oppresserunt, baculis concusserunt, genibus pugnis ac pedibus conculcarunt, crines è capite evellere praesumpserunt, post haec peracta, ipse Gsus Adamus Wołowski Actorem obsessa via in Duellum provocavit, et omnino eunę una cum Gnoso Casimiro Wolinski convulnerare et concutere (ni per amicos defenderetur) voluit jam vero ipse Gsus Martianus Wołowski Dominus et Nlis Piotrowski Famulus invasit hortho-phonium Actorum invadenę in Duellum provocavit, ipsa vero Nlis Goslicka ex re qd Infidelis Arendator carnem sine pecunijs divendere noluerat, in oppressionem su-

prasen

praeter arendatoris G. Casimirum Wolinski subor-
dinavit, omnesq modernos Act. laeserunt diffama
runt, irrealia nunquam probanae objecerunt, hisq
peractis injurijs violentijs et oppressionibus Act.
illatis minime se contentanae, verum easq conti
nuo adaugendo et praesertim ipse Gnus Adamus
Wolowski sumpto eorum Act. iniquo odio tempore
certo cum evaginata Framea Domum Act. inva
sit invadenae ex suggestu G. Casimiri Wolinski
Victrici sui Act. verbis scommaticis ad pugnam
provocavit omnino Act. convulnerare attentavit
jam autem ipsi Gni Wolinscy Milites exoticos
in oppressionem Act., a quibus Act. plurima
Damna sustinuit subordinavit, famulos Actoris
saepe saepius aggravavit et per continuam eorum
oppressionem amovere causavit, ad extremum
G. Jacobum Zmijewski Act. Parentem adoptivum
circa pecora praeventum concutere attentavit, vac
cam Act. propriam propter incuriam ipsi per lupos
devorationis Causa extitit, peridque omnes eorum Leges
Pni processerunt, poenasq exinde emergentes in ~~ipsos~~
se traxerunt pro quibus super ipsi decernendis et ex
tendenae, citantur idque ad videnae, et audienae ipsos ratio
ne attentatarum violentiarum concussionum et oppressio
num poenis personalibus et crumenalibus puniri
solutionem Taxae vulnerum ac Bonificationem Da
mnorum p ipsos illatorum Demandari ac id quod juris

et

justitiae erit decernere et sententiam. Altera quoq
inter Gnosos Casimirum Wolinski et Mariannam Rudo
wska invicem Conjuges Victricum et Matrem Bartho
lomaeum et Adamum Privignos et Filios Wolowskie
et quiae Consortem in assa Mariti sui Act abuna, et Gnos
Jacobum et Catharinam Olszewska invicem Conges
Wolinskie Mariannam de Smolinskie ob Gnosi Zmije
wski Relictam Contem viduam tum Adamum Chudzyn
ski et Mariannam Zmijewska itiae Conges et quidem
Consortes cum Assa de jure incumbenti inhaerendo Pro
testationibus Obductionibus Visionibus Coram Actis
Authenae Rni factis et Recognit ad Judicium Officij
Praesenae parte ab altera Cittos idque pro Eo Quia ipsi
in vicinitate unaq villa dicta Wolka cum Act com
manendo Gnos Wolinskie saepe saepius ac ferme incessan
ter Act malevole laeserunt, verbis ignominiosis hono
rem carpserunt, binis vicibus ipsi Gnosi Chudzynski
et Zmijewska cum baculis superinvaserunt, superinva
denae violentias permultas perpetrarunt aquam
in puteo haurire Act non permiserunt, quinimo
denegarunt, frumenta varij grani ex holodio Gni Wo-
linski Act ac res mobiles seorsivo Regestro conscribenae
ipse Gnus Wolinski Maritus modo clandestino inter
cepit et in Commodum sui convertit et eadem non re
stituit posteriori tempore in Die Nattis Domini Nostri
Jesu Christi causa necessitatis suae in Taberna Bonor

Wolka

Wolka Act apud Arendatorem Judaeum existere,
pacifice et modeste sese gerere, tumultuatim omnes
superaggressi sunt, ibiae imprimis ipsa Gra Chudzyn
ska Consors G. Bartholomaeum Wołowski colaphi
savit ac post Act omnes infestarunt, oppresserunt,
baculis concusserunt, secundario tempore Nlis
Borzęcki Act G: Wolinski Famulum ipse Gnosus
Chudzynski in via publica oppressit, circa Gmissam
oppressionem G: Adamum Wołowski sese opponere
laesit dishonoravit, in Duellum Lege Publica vetitum
provocavit, et insimul cum Gso Jacobo Wolinski
aggravavit, concutere et convulnerare attentavit
et de facto ipse Gsus Wolinski cunq Act in caput
percussit, jam autem G: Casimirum Wolinski supra
serum Tumultum sedentem sine minima ratione
colaphisavit, baculo concussit converberavit concus
siones intulit Famulam Act oppressit his se non
contentare, ipse Gsus Chudzynski Milites Confedera
tos in oppressionem Act Gsor Wolinskich Conjugum
subordinavit, multarumque interturbationum à pre
dictis Militibus sustentor causa extitit, deinde depa
stis prius per ~~temet~~ ipsummet una cum alijs vicinis
ac Possessoribus et haeredibus Bonor Loniewo pratis
cum eisdem Act ac eorum Famulis ratione depabulatio
nis memorat prator risas excitavit, horthophorium
Pductoram Act cum ingenti fervore superinvasit
tuneq temporis Act laesit diffamavit, in Duellum

Lege

Lege Publica vetitum provocavit subsequenti Die
scilicet crastino cunae Actis maritum superaggressus
est, ac ibiae cunae Actis infestavit, ad certanae omnino
stimulavit, et vix ad multas Actis expostulationes
ab hisce oppressionibus recessit, mercedem Actis Filio
pro attendentia pecorum non exolvit, Salem Distri
ctualem Bona Praefata Wolka vigore Tarissae Pltus
Plocensis respicienis ex Suppa Salinaria Plocenes
de integro recepit, et vix tertiam partem tam Actis
quam alijs haeredibus tribuit, jam vero ad colligenae
et aequaliter cum ipso extradenae Proviantus juxta
paletos per Commissarios ad Bona Praefata Wolka
directos ultronee coegit, et adegit, milites Ruthe
nicos in oppressionem eorunae Actis subministravit, per
eosdemque Actis consortis Concessionis concessionum
inflictionis intollerabilis utrorumque Actis angarisatio
nis et oppressionis causa extitit, Damna in frumentis
aliquoties omnes intulerunt, quare citantur ad videnae
et audienae ipsos respectu Praemissorum poenis personalibus
et Crumenalibus ad mentem Legis distinctis, exempla
riter puniri Bonificationem Damnorum Restitutionem
frumentorum et aliarum rerum per Gsum Wolinski
interceptarum ac salis per G: Chudzynski sibi ultra propor
tionem sortis acceptae Solutionem Taxae vulnerum
ac deservitae mercedis Filio G: Wolinski Actis injungi
Refusionem litis expensarum declarari ac id quod jus et aequitas

poposcerit

poposcerit conę ipsos statui et sententiari Alias
Citaonibus eisdem pmissa fusius in se obloquenę
in Diem hodiernam recte cadenę et devenienę Parti
bus ipsis utrisque et quia GG Adamo et Marianna
de Zmijewskie Chudzynskie invicem Conbus tum
Marianna de Smolinskie G Jacobi Zmijewski Conte
Act et Cit p eunę Gsum Adamum Chudzynski suo et
alior Act et Cittor nomine pltr et Gnosis Adamo
Wołowski Casimiro et Marianna de Rudowskie invi
cem Conjgibus Wolinskie tum Bartholomaeo Wo
łowski Cit et Act Martiano Francisca G: Simonis
Karwowski Consorte Wołowskie ~~Cit per eundem Gsum~~
~~Jacobum Wolinski maritum suo et Consortis suae~~
~~nomine pltr~~ Nicolao et Josepho Wolinskie Cit p eunę
Gsum Casimiro Wolinski tum GG Jacobo et Catharina de
Olszewskie invicem Conjugibus Wolinskie Cit p eunę
G: Jacobum Wolinski Maritum suo et Consortis suae
nomine pltr Coram Judicio Officij Gsenę Comparenę
et secum Judicialiter controvertenę quar Partium
controversijs in Judicium suum inductis exauditis
Judicium Ciones Partium Utrarumq sibi ab invi
cem suum ad Judicium editas decidendo ad affe
ctationem Partium Utrarumq Eisdem Partibus com
binatis Actoratibus et reatibus dedit et concessit Dila
tionem inquisitionis super contentas Protestaonum
et Citaonum Partium utrarumq in sequenę huc

relar

relat Crenę Capit Plocen Terminis Feria Secunda prius et proximius ab hinc in Castro Plocen Celebrane, educendae Conservando Terminum Partibus memoratis Utrisq in Pallegatis Judicijs suis sine quavis adcitatione comparenę paratum perem ptorium In Continenti MRGP. Simon Siedlecki de Plocko authus et jurat palam Rcit quia esse Citaones literat sigillat pro Ternis Psenę servienę editas conę Pfat Cittos et quidem conę G. Casimir et Paulum Wolinskie et alios ad Bona Wolka conę Martianum et Adamum Wołowskie ad Bona ~~Leszczyno~~ Łonie wo conę Bartholomaeum Wołowski ad Bona Leszczy no conę vero Gran ~~Gorczyck~~ Goslicka ad Bona Lądek Omnes Feria Secunda in Vigilia Festi SS. Omnium Anno psenę detulit exportavit posuit reliquit et depositione notificavit deque Psenę Idem Mlis Fecit Relationem

Dilatio Inquisitionis inter Gnosos Sniecho wskie Zołtowskie Suski Pruchenski Gutowski ac alios haeredes Bor Myszewo Myszki concessa

In Causa et actione Judiciaria infrascra inter Gl Paulum Parentem Franciscum Filium Sniechowskie Actores ab una, et Gnosos Lucam Joannem Jacobum Zołtowskie Mathiam Suski Margaretham de Białłoskorskie olim Mlis Rzeszotarski atque cujusvis nominis de Białłoskorskie ob Mlis Alberti Suski

Consortes

Consortes Relictas Viduas Franciscum Pruchen
ski Martinum Gutowski Martinum seu alte
rius cujusvis nominis Rycharski Jacobum
Uminski Joannem et Mariannam de Dobrenie
ckie Conjuges Parentes Thomam Filium Kra
sinskie Alexium et Ludovicum Lisowskie Apol
loniam de Dobrenieckie primi olim Nlis Alberti
Suchodolski ad praesens voti secundi Nlis An
tonij Rycharski Consortem atque Successores
olim Suchodolski Michaelem Szczutowski Joan
nem Czachowski Mathiam Kurowski Gaspa
rum Brudnicki Bonor Myszewo Myszki Smo
szewo Krasino Lisowo haeredes, et quidem assd
indigentes cum eadem de Lege incumbenti inhae
rendo Visionibus tum Protestationibus Coram
Actis Authen Regni factis seu faciendis ad Ju
dicium Officij Gnesn parte ab altera Cittos id
que pro Eo Quia ipsi Continuo ac incessanter
tacite et occulte ad sylvas Act proprias con
descendendo Arbores varij generis exciderunt
easdem sylvas in Bonis Zolszyno Act haeredita
rijs supine devastarunt, prata atque Frumen
ta varij seminis inventarijs suis nec non pa
scua in Campis Eorundem Bonor Zolszyno per
vim impulsis depabularunt, in Frumentis Da
mna intulerunt, ipse Gnus Krasinski non modo

in

in Commodum sui ad Bona Krasino ex Syl
va dicta Grabowiec arbores devexit, verum
et HH Josepho Czechowski et Kurowski excin
dere permisit et ad Desolationem ejusdem
sylvae superinduxit, Damna plurima in Fru
mentis et pratis intulit ipsi HH Suski et Brze
zotarska Gnum Franciscum Sniechowski Fili
um inventaria ipsor ex Rappa ad forestam
abagere volentem aggravarunt, oppresserunt,
pugna ad faciem percusserunt, equos in totam
noctem dimittendo plurima Damna Act in
tulerunt, ac post diversis in locis multis co
ram Personis etiam in locis Sacris ipsi HH
Krasinscy Conjuges Act modernos laeserunt dis-
honorarunt, famulos infestarunt, converberarunt,
alias violentias et inconvenientias, Inquisitio
nibus ipsis probanae peregerunt, et perpetrarunt,
perq Pmissa Leges Rni transgressi sunt, poenas
Personales et Crumenales succubuerunt, et in
se traxerunt, pro quibus decernenae nihilominus
pro bonificatione Damnor in frumentis et pratis
ac sylvis per ipsos Act Malorum Pcentibus Citantur.
Alias Citaone eadem Pmissa fusius in se obloquere
in Diem hodiernam recte cadere et devenire par
tibus ipsis Utrisq et quidem GG Paulo Parente et

Francisco

Francisco Filio Smiechowskie actor per Eundem
Gnum Franciscum Smiechowski Filium suo et
Parentis sui nomine pltr, et Gnosis Gasparo
Brudnicki Jacobo Zoltowski Thoma Krasinski et aliis
haeredibus et possessoribus Bonor Myszewo Myszki
Smoszewo Krasino et Lisowo minor Cittor per Eosae
Gl Jacobum Zoltowski et Thomam Krasinski suis et
alior Cittor nominibus pltr Coram Judicio Officij
Pzen Comparen et secum Judicialiter Controverten
quarum Partium Controversijs in Judn suum in
ductis exauditis Judicium Officij Pzen Citaonem
Partis actoreae Parti Cittae suum ad Judicium edi
tam decidendo ad affectationem Partis actoreae
Parti Utrique dedit et concessit Dilationem Inqui
sitionis super contenta Protestationis et Citationis
Partis actoreae Insequentibus Querelar Crez Capit
Plocen Terminis Feria Secunda prius et proximi
us abhinc in Cro Plocen Celebrane educendae
Conservando Ternum Partibus memoratis Utrisq
in pallegatis Judicijs suis sine quavis adcitatio
ne Comparendi paratum peremptorium. In Con
tinenti MRG P. Simon Siedlecki de Plocko Auths
et jurat palan Recognovit Quia ipse Citaones
literat sigillat pro Judicijs Pzen servien editas
con Pfat Cittor et quidem con NN Czachowski
ad Bona Brudnice con Kurowski ad Bona Lisakowo

con

con Brudnicki ad Bona Kozice con Reliquos
Cittos ad Bona Myszewo Myszki Smoszewo Kra
sino Lisowo Minor Omnes Feria Tertia post Fem
SS Simonis et Judae Aplor Anno Pzen debulit
exportavit posuit Reliquit et de positione notifi
cavit de quo Pzen Idem Mtis fecit Relationem.

Decretum Condescensionis inter M: Michalem
Rokitnicki et NN Zyminska Klobukowski
Zołtowski Sniechowskie ac alios prolatum

In Termino hodierno ex Dilatione anteriori Com
municationis Documentorum per Partes Utras
que recepta et per Judm Officij Pzen adsequere
Querelam Crem Capit Plocen Terminos ut pote
modernos incidere cum Termini in Ibidem conten
ti legitima conservatione facta data et concessa
et hoc in Termino hodierno ex adcitationibus literat
Castren Capit Plocen binis quarum tenor et quae
primae sequitur talis Onuphrius in Siepre Bro
mirski Plocen Plonscen etc Capitaneus Tibi Mu
Michaeli Rokitnicki Bonorum Czachowsko haeredi de
Persona Bonisque Tuis gnaliter omnibus vigore Re
gio et nostra qua hac in parte fungimur Capita-
neali authe mandamus ut in Terminis Querelam
Causamque Officij Judicijs Fa Ida prius et proximi
ius abhinc in Cn Plocen Celebrandis pltter ac

peremptorie

peremptorie Compareas ad Instantiam Gsu Hedvi-
gis Zyminska ot Valentini Filiae ot autem Gsi
Melchioris Zyminski neptissae ot autem Gnosi
Jacobi Klobukowski Relictae Consortis viduae Act
Quae Te inhaerendo Documentis Causam Generis
juvantibus citat seu potius revificatorie
revificando Tibi Causam et actionem Judiciariam
morte ot Gnosi Valentini Zyminski Act Parentis
interruptam ad paratum Decretum injunctae
Solutionis Summae Centum Quinquaginta Flo-
renor Albae argenteae monetae per olim G. Nico-
laum Czachowski Actis Officij nostri Feria Secunda
in Vigilia Festi SS Petri et Pauli Apostolor Mille-
simo Sexcentesimo Nonagesimo Quarto ot Nli
Alberto Kozierowski in Bonis Czachowsko inscript
et per eundem ot Gnosum Kozierowski ot Nli Melchio-
ri Jezewski Act avo Actis ejusdem Feria Secunda
post Dnm Invocavit Quadlen 1698 cum Provisione
per Florenos Quindecim provenienes esse Decretoq
Judicij Terris Plocens in Bielsko in Terminis Commu-
nibus Terribus Feria Quinta pt Dm Sancti Michal-
lis Archangeli 1725 inter ot Act Parentem ab una
et ot Gnosos Czachowskie anteactos Bonor Czachowsko
haeredes parte ab altera lato ot Parenti una cum
Provisione ad alterum tantum accreto provenienes

Latum

latum meliorando anterior Terminorum Defectus adci-
tat pro eo Quatenus Tu Summas primam Centum
Quinquaginta Florenorum Albae Argenteae monetae
per od. Wlem Nicolaum Czachowski od Wli Kozie-
rowski inseram per eundem Wlem Kozierowski
olim Wli Melchiori Zyminski Act Avo cessam De-
cerque Terri Plocens. cum Provisione Provenien.
adjudicatam Alteram Septingentorum Florenorum
Polonicat per Eundem od Gsum Nicolaum Czacho-
wski od Gsae Marianne Lukowska primo Cza-
chowska ultimo voto Zyminska Act Avia inscripta
et Eodem Decreto indigitatam Tertiam Quadringen-
torum Quinquaginta Florenorum Polonicat per totiens Dictum olim G.
Czachowski od Gsum Paulo Lukowski inseram
per eundem Gsum Lukowski od Gsum Melchiori
Zyminska Act Avo cessam una cum Provisio-
ne provenien. ad alterum tantum accretam sol-
vas et enumeres Quare pro solutione earundem
Summarum cum provisionibus provenien. Decer-
nendaq pro Contraventione Decreto poenalitate Cita-
ris et adcitaris sis pariturus et judicialiter respon-
surus Dat in Cnu Plocens. Feria Tda post Festum Visitatio-
nis Glosmae Virginis Mariae proxima Anno Dni 1774.
alterius vero tenor Ejusmodi Onuphrius in Sieprz Bro-
mirski Plocens. Plocsens. etc Capitaneus vobis GG
Antonio Swięcicki et Agnethi Karska in vicem Conju-
gibus Bonorum Czachowsko antecedaneis haeredibus

et

et Evictoribus Jacobo Kłobukowski et Hedvigi Ty-
minska Conjugibus Paulo Parenti Francisco Filio
Sniechowskim Ignatio Stanislao Pintowskim Do-
rothea de Starorypinskie primi ob Gnosi Bonifa-
cij Małowieski Secundi ad praesens voti Consorti
Stanislao Małowieski in primo voto procreato
Matri assistente Privigno tum et alij Creditori-
bus ad Bona Czachowko Concurrentibus si qui
reperimini tum Successoribus ob Gnosi Bialysze-
wski de Personis Bonisque vestris gnaliter omni-
bus vigore Regio et nostra qua hac in parte fun-
gimur Capitaneali Autho mandamus ut in Ter-
minis Querelar Causarumque Officij Judicijs Feria
Secunda prius et prorsus abhinc in Crd Plocen Cele-
brane pltes peremptorieq Comparcatis ad In-
stantiam Mci Michaelis Rokitnicki ad qui-
vos et quidem Maritatatas Consortes cum assd
Maritor inhaerendo Documentis Causam praesentem
suffragantibus citat idque ad Incidentiam Causae
et actoratus vestri Gl Swięciccy incidere pro Eo Quia
vos licet vobis bene notum quod Sortes Bonor Cza-
chowka varijs oneribus Creditor sunt inoneratae
vos tamen non pacificatis oneribus in virtute inscri-
ptae evictionis ab impedimentis Juridicis evin-
cere recusatis et non evincitis Summam vero indebite

Pretenditis

ptenditis vos autem Gh Klobukowscy Sniechowscy
Pintowscy Małowiescy Białłyszewscy jura vestra
si quae sibi habere et quae regulari ad Bona Cza-
chowsko esse debent, nostro coram Judicio compor
tetis Summas vobis debitas levetis quare Ci-
tamini ad videne et audiendum vos Gh Swięt-
ecey ad omnimodam Evictionem ab impedi-
mentis Creditor per Sententiam Judicij nostri
stringi et compelli, Comportationem Documen
torum p Creditores demandari, ac id quod juris
erit Decerni et Sententiari pzere, sitis Termino
parituri et Responsuri Datum in Cro Plocensi
Feria Secunda Ante Fm Nattis Sancti Joan-
nis Baptistae proxima Anno Dni 1774. Alias
Dilatione eadem pmissa fusius in se obloquere
in Diem hodiernam recte cadente et deveniente
partibus ipsis Utrisque et quidem Mco Michaele
Rokitnicki Aud pltor Gnosis Jacobo Klobukowski
et Hedvigi Tyminska Conjugibus Cittis ac Indicen
tibus actoribus per Gsum Paulum Zołtowski Gh
Paulo Parente Francisco Filio Sniechowskie Igna
tio et Stanislao Pintowskie Margaretha Gnosi
Borowski Bartholomaeo Marianna Gnosi Kowa
lewski Theressia Virgine et Margaretha Gnosi
Suchodolski Consortibus Zglenickie Cittis et

Indicen.

Indicere, per Gnum Ignatium Pintowski suo et
suprascriptor Cittor et Indicentium nomine pltes
et Mca Dorothea de Starorzypinskie primi od
Mci Bonifacij Malowieski secundi ad praesens
voti Mci Michaelis Rokitnicki consorte et Gnoso
Stanislao Malowieski Citto per Gnum Simonem
Turowski Inscrum Plentem et Gnosis Antonio
Swięcicki et Agnethe Karska invicem Conjugibus
ac alijs Citatis et actoribus p G: Matheum Krzy
wkowski Coram Judicio Officij praesens Comparere
et secum Judicialiter controvertere, quarum Parti
um controversijs in Judicium suum inductis exau
ditis Judicium insistendo Decreto Dilationis Com
municationis Documentor Parti Utrique conces
sae in anteactis Judicijs suis inter Partes Comparere
lato Judm Officij praesens decrevit praesens decernit Plua
tenus partes eidem Decreto satisfaciant in instanti
Tandem suspensa satisfactione praallegato Decreto
necessariam esse Condescensionem Officij sui unius
absentia non obstante captato tempore adinve
nit Quod Officium mutuo Partium Sumptu con
descendere ducendum condescensurum praevia de
adventu sui tempestiva facienda avisatione repro
ductionem jurium ad Bona Czachowsko regu
lantium injunget, eisdem reproductis Summam

Solutionem

Solutionem et Levationem cui competierit adju
dicabit, easdemque Summas liquidabit, jura
menta ubi necesse fuerit excipiet, Provisiones
ubi juste apparuerint, designabit Partesq ad
contenta Ternor pro justo et aequo etiam ad Indi
ctiones finaliter decidet, disjudicabit et modera
bitur Cujus Decisioni Partes Utraeque parere ac
acquiescere et judicatum pati sub poena Bani
tionis illo in Termo Condescensionis super Parte
contraviene publicanda debebant et tenebuntur
Levita poena simplici Quatuordecem Marcarum
Polonicad Parti per Partem compensanda et Ju
decio suo per medium instantanee Solito ju
ris Communis Processu solvenda pro quo con
descensionis Termo Partes Utraeque quos volue
rint, et quos negotium poposcerit adcitare, ad
citati sub rigore poenae Baonis super disparere
extendendo comparere tenebuntur, Decreti spere
vigore.

Ditatio Majoris inter Gnosam Timienska
et Msicum Rokitnicki

In Tmo hodierno ex Ditatione Anteriori Commu
nicationis Documentor per Partes Utrasq recep
ta et per Judm Officij Praesentis ad Sequentes
Querelar Castrensis Capitl Plocensis Tmos ut
Pole Modernos incidentes Cum Tmi in ibidem

contenti

Contenti ltima Conservatione facta Data et
Concessa et hoc in Trno Hodiemo ex Adcitatione
Literali Castrens Capitt Plocens Cuius Tenor se:
quitur Talis Onuphrius in Sierpe Bromirski
Plocens Plonscens etc. Capitaneus Tibi Mfico
Michaeli Rokitnicki Bnor Czachowko Haere:
di de Perseria Bonisq tuis Gnaliter omnibus
et Vigore Regio et Nostra qua hac in parte fun:
gimur Capitaneali Authoritate mandamus ut
in Trnis Queretar Causarq Officij Judicijs
Feria Secunda prius et proximius abhinc in Cro
Plocens Celebrandq Pltr ac Peremptorie Compare
as Ad Instantiam Gnosae Hedvigis Tymienska ob
Valentini Filiae ob autem Gsi Melchioris Tymin:
ski Neptissae Ob autem Gnosi Jacobi Ktobukowski
Relictae Contis Viduae Actt Quae te in haerendo
Documentis Causam Psend Juvantibus Citat seu
potius Revificatoriae revificando tibi Causam et
Actionem Judiciariam Morte ob Gsi Valentini Ty:
mienski Actt Parentis interruptam ad Paratum
Decretum in iuncto Solutionis Summae Centum
Quinquaginta Florenor Albae Argenteae Mo:
netae per Ob Gnosum Nicolaum Czachowski Actis
Officij Nostri Feria Secunda in Vigilia Festi
Sanctor Petri et Pauli Apostolor Millesimo Sec

centesimo

Sexcentesimo Nonagesimo Quarto Ob. Nbli Al-
berto Kozierowski in Bonis Czachowko inscripto
et per Eundem Ob. Gnosum Kozierowski Ob. Nobili Mel
chiori Tyminski Actis Avo Actis Eisdem Fria Secunda
pt Dominicam invocavit Quadlem Millesimo Sex
centesimo Nonagesimo Octavo Cum Provisione per Flo:
renos Quindecem provenien. Cessae Decrq Judicij
Terrestris Plocens in Bilsko in Trnis Communibus
Terrestribus Fria Quinta pt Fm Sancti Michaelis
Archangeli 1725to Intr Ob. Actis Parentem Ab Una
et Ob. Gnosos Czachowskie Anteactos Bnor Czacho-
wko Haeredes Pti ab Altera lato Ob. Parenti Una cum
Provisione ad Alterum tantum ac Creta provenien la:
tum Meliorando Anterior Terminor Defectus Adcitat
Eo, Quatenus Tu Summas Primam Centum Quin:
quaginta Florenor Albae Argenteae Monetae per Ob.
Nblem Nicolaum Czachowski Ob. Nbli Kozierowski
Inscripto per Eundem Nblem Kozierowski Ob. Nbli Mel:
chiori Tyminski Actis Avo Cessam Decrq Trni Plo:
cens Cum Provisione provenien Adiudicatis Alteram
Septingentor Florenor Polo per Eund Ob. Gsum Nico:
laum Czachowski Ob. Gsae Mariannae Lukowska pri
mo Czachowska Ultimo Voto Tyminska Actis Aviae
inscripto et Eodem Decro indigitatam Tertiam Quadrin:
gentor Quinquaginta Florenor Polo per Tolies
dicto Ob. Gsum Czachowski Ob. Gso Paulo Lukowski

inscripto

inscript per Eund Gsum Zukowski Ob Gso Mel-
chiori Tyminski Act Avo Cessam, una cum Provi-
sione provenien ad Alterum tantum accret Solvas
et enumeres Quare p Solutione Earund Summa-
rum Cum Provisionibus provenien Decernendaq
p Contraventione Decro Penalitate Citaris et Ad
citaris, Sis pariturus et Judicialiter Responsurus Da-
tum in Cro Plocen Fria 2da pt Fm Visitationis
Gloriosissimae Virginis Mariae proxima Anno Domi-
nii 1774to Alias Dilatione Eadem Pmissa fusius inse
Carente in Diem hodiernam recte Caden et Deve-
nien Ptibus ips Utrisq et Quidem Gnosa Hedvigi Ty-
minska Ob Gsi Jacobi Ktobukowski relicta Conte
Vidua Actt pltor et Mco Michaele Rokitnicki Citto
per Gsum Valentinum Zultowski Coram Judicio
Officij Praesen Comparen et secum Judicialiter Contro-
verten Quar Ptium Controversijs in Judicium su-
um inductis exauditis Judm Officij Psen Decre-
vit Psen Decernit Quatenus Partes Satisfaciant
Decro Dilationis Communicationis Documen-
tor in Anteactis Judicijs intr Partes Comparen
lato in Instanti Tandem ad repositionem Compa-
rentis a Mfico Rokitnicki Citto Eidem Dedit et Con-
cessit Psendq Dat et Concedit Dilationem Majoris
ex quo Causas Maioris importantiae in Judicijs

Castren

Castrens Ciechanoviens attentat Quam in Sequen Judicio Castrens Capitt Plocens Trā 2da prius et pri mius abhinc in Crō Plocens Celebrand suis Documen tis Literatorijs probare tenebitur, Conservando Tmum Ptibus memoratis Utrisq Ut in Pallegatis sine qua vis Adcitatione Comparen Paratum Peremptorium

Dilatio Infirmitatis inter GG. Kruszewskie et Kola kowskie ac Alios Concessa.

In Tmo Hodierno ex Adcitatione Literali Castrens Capitt Plocens Cuius Tenor sequitur Talis Oriuphri us in Sierpe Bromirski Plocens Plonscens etc: Capita neus Vobis Gsis Francisco Kolakowski et Dorothea Kwa sieborska in vicem Conjugibus Annae Kowalewska Ob G. Mathiae Kwasieborski Relictae Contis Viduae de Perso nis Bonisq vestris gnātiter omnibus Vigore Regio et Nostra qua hac in pte fungimur Capitaneali Autho ritate mandamus ut Terminis Querelar Causarumq Officij Judicijs Castren Capitt Plocens ptr ac perempto ne Compareatis ad Instantiam Instigatoris Judicij Officij Nostri eiusq Delator GG. Michaelis Kruszewski et Agnetis Kwasieborska in Vicem Conjugum Mariannae itid Kwasieborska primi Ob Nblis Ludovici Stanzewski Secundi Voli G Petri Kruszewski Contis Actt Qui Vos et quid Assia ~~ter~~ indigen cum ~~de~~ Eadē de Lege requisita inhaerendo Protestationibus ac alijs Documentis Cau

sam

Causam Pseñ enucleantibus Citant seu potius ad Para
tum Decrum iniunctae Evasionis cum Sex Testibus
put nullam Occasionem ad Accelerationem factor
ob G. Mathiae Kwasieborski Dederunt Sententia
Judicij Nostri Officij Stringi Poenas in Sublationem
Poenae Infamiae Super Vobis Jnrogari Ceteraq Cau
sae Pseñ Exigentia Statui Decerni et Sententiari Sitis
itaq Trmo advenien parituri et Judicialiter respon
suri Datum in Crō Plocenę Frā 2da in Vigilia Festi
Omnium SS. Anno Domini 1774to In Diem hodier
nam recte Cadente et Devenien Ptibus ips Utrisq
et Quidē GG. Michaele Kruszewski et Agnetae Kwasiebor
ska in vicem Conjugibus Marianna itidē Kwasieborska
Ultimi Nuptus G. Petri Kruszewski Conte Actt per Eundē
G. Kruszewski Maritum suo et Eorūdē Citt nnc prtr et
G. Francisco Kołakowski Citto prtr et G. Dorothea de
Kwasieborskie Kołakowska Citta per Eundē G. Koła
kowski Maritum ac G. Anna Kowalewska Obl Gsi Mathiae
Kwasieborski Conte Relicta Vidua prtr Coram Ju
dicio Officij Pseñ Comparen et secum Judicialiter
Controverten Quar Ptium Controversijs in Judm
suum inductis exauditis Tandem ad Repositionem
Comparen Circa Decrum Jniunctae Evasionis Cum
Sex Testibus Pti Cittae Siquidē G. Kołakowski Ma
ritus G. de Kwasieborskie Kołakowska Contem suam
in lecto Egritudinis decubuisse infert proinde
admissibilem

Admissibilem Eundem G. Kołakowski Mandatum put
ejus Censors in lecto Egritudinis ~~in~~ decumbit et aditur
Mtis Judicialis ad pronunciandam Juramenti Ro-
tham praestet quo expleto Juramento Eidem G. De
Kwasieborskie Kołakowska Dilatio Infirmitatis
ad Sequen. Querelar. Castrens. Capitt. Plocens. Trnos
Tria 2da prius et primius abhinc in Cro Plocens.
Celebrand. est Concessa Conservando Trnum Ptibus
Memoratis Utrisq. in praeallegatis Judicijs suis sine
quavis Adcitatione Comparendi Paratum Perem-
ptorium Cum Comparen. autem Judm Officij praesen.
Causam praesen. ad eosd. Sequen. Querelar. Castrens.
Capitt. Plocens. Trnos Cum Simili Conservatione
Trni Suspendit Spuspensamq. esse vult ac De-
clarat praesen. In Continen. Mtis Rni Gnalis Providus
Simon Szedlecki de Płocko Authens. et Juratus
palam Rvit Quia ips Citationem Literalem Si-
gillatam pro Judicijs praesen. servien. editam Cons. praefa-
tos Cittos ad Bona Starczewko Juxta Datam in Cita-
tione positam Anno praesen. Detulit exportavit posuit
Reliquit et de positione Notificavit Cujus Mtis est
Relatio.

Banitus G. Lisicki per Gsum Zołtowski

Dilatio Inquisitionis inter Gsum Turowski et
Szymkowski

In Causa et Actione Judiciaria infrascriptæ Inter Gsum Simonem Turowski Actæ ab una et Gsum Josephum Szymkowski inhærendo Prvationi suæ Coram Actis Authis Rni factæ ad Judm Officij psenz parte ab Altera Cittum, idq pro eo Quia ips Tempore Funebratium in Bonis Ciecierski apud Gsum Antonium Rudowski agitat Actæ ibid Existend nulla vel minima ad Actæ habita Prætensione Solo quodam Ductus Odio Actæ infestavit, Concussit, Colaphisavit et ni Actæ ab amicis defenderetur omninò Convulnerare, Converberare, Voluit insuper Actæ læsit Diffamavit, Dishonoravit, Quare Citatur ad Videndæ et Audiendæ ipsum Sententia Judicij Officij psend Stringi pro Violentijs Actæ illatis Pœnis condignis puniri, ac id quod Juris erit Decidi et Sententiari. Alias Citatione Eadem pmissa Fusius in se Obloquente, in diem hodiernam recte Cadente et Devenien Ptibus ips Utrisq. et quidem G. Simone Turowski Burgrabio Castren Plocenz Actæ pntr. et G. Josepho Szymkowski Citto per G. Joannem Szczypkowski Coram Judicio Officij psend Comparen et secum Judicialiter Controverten Quar Ptium Controversijs in Judm suum inductis exauditis Judm Cittaonem Ptis Actoreæ Pti Cittæ, suum ad Judm editam, Decidendo, ad Affectationem Ptis Actæ, Pti Utriq Dedit et Concessit Dilationem Inquisitionis, Super Contenta Prvationis et Cittaonis Ptis Actæ insequen Querelar Castrenz Capitt Plocenz Judicijs suis Fria Secunda prius pri-

miusve

proximusve abhinc in Cro Plocen Celebrand Educend Con
servando Tmum Plibus memoratis Utrisq in Palle
gatis Judicijs suis sine quavis Adcitatione Comparendi
Paratum Peremptorium Incontinenti M.R.G. P. Simon
Szedlecki Authus et Juratus palam Rvit Quia ips Citatio
nem Literat Sigillat p Judicijs Psend servien Editam
Cons Pfatum Citatt ad Bona Niemczewo Fria 2da
pt Tm SS. Simonis et Judae Aplor Die hodierna in
Actu Contenta Anno Psend Detulit exportavit posuit
Reliquit et de positione Notificavit de quo Psend Jd
mtis fecit Relationem

Banitus Gnosus Lisicki per Gsum Zoltowski

In Termino hodierno ex adcitatione Literatt Decro
Praestandi superincorruptionem Testium Juramenti
et Inquisitionis Educendae, inter partes et quae
G. Valentinum Zoltowski Actt et alium ab una,
et G. Jacobum Lisicki citt et alios in Judicio Officij
psenetlato. Tum quoq ex adcitatione Literatt Crone
Capitt Plocene, cujus Tenor Sequitur ejusmodi
Onuphrius in Sieprc Bromirski Plocene Plonscene
ele Capitt Tibi Gso Jacobo Lisicki de Persona Bo
nisq Tuis gnaliter omnibus vigore Regio et nostra
qua hac in parte fungimur Capitt Authe mandamus
ut in Trmis Querelar Causarq Officij Judi-
cijs Fra 2da prius et proximius abhinc in Cro
Plocene Celebrand pltor ac peremptorie Compa
reas ad Instantiam Gsi Valentini Zoltowski Dni
et Lae Francesae Subditae Actt Qui te et quae
Subdita in Assia Domini Inherendo Proatio

E Pte ab altera

nibus

Proationibus ac Obductionibus Authe facto
Citant seu potius ad paratam Dilationem
Inquisitionis ~~parato~~ Loco peragendae Executio
nis paratt Inquisitiones cum GG Brigitta
de Czechorowskie ott G Alberti Lisicki relicta
Conte Vidua matre et Antonio Filio Lisickie
Eductt, paratum Decrum praestandi Sup
incorruptium Testium Juramenti Adcitat
idq ad videnae et Audienae Te intuitu Lae
Franciscae Actt Subditae avocationis et Ejusae
in Fugam Expeditionis rer Ejusae Susceptio
nis et Conservationis postque Actt ejusae Subdi
tae Oppressionis Concussionis in vitam Actt Dni
Machinationis in Duellum provocationis aliusq
violentiar pactionis poenis puniri Inquisitiones
Educenae Censeri et quid quid ex ejsae Tam Cum GG
Brigitta de Czechorowskie ott Gsi Alberti Lisicki
relicta Conte Vidua Matre et Antonio Filio
Lisickie jam Ea in Causa Eductt quam diam
te cum educendis patuerit, poenas Seorsivas
pro demerito facti et delicti Sup Te irrogari
Caetera pro Causae hujus et negotij Exigentia
Conae Te statuj de~~xxx~~ et Sententiari Datum in
Crō Plocenae Feria Secunda pt Tm Visitatio
nis Gloriosissimae Virginis Mariae pxa Anno Dni
1774. Alias Adcitatione Eae pmissa fusius in se
Obloquenae in Diem hodiernam recte Cadenae et
devenienae partibus ips et quia Gso Valentino Zoltoski
Actt pltor et quoniam G. Jacobus Lisicki Citt psenae
in Tmo disparet et se Condemnare permittit pro
inde psata pars Actt Coram Judicio Officij psenae
pltor Comparens et Trnum Eunae hodiernum
per totam Judicior modernor Tractum Ltime

attentans

attentans memoratt Citt ad Jus Juridicae per
Mlem Regni Gnalem Providum ~~[illegible]~~ Simonem
Sieckiski ~~[illegible]~~ de Plocko Authum et Juratum Tribus et
ultra Juris formam vicibus quatuor Clamatt
et vocatt nontamen Comparens et hoc ratione
attentatar Violentiar in Lucro ulteriori sortis
Finalis faciens Executionis alias in toto seu pro toto
lucro negotij sui principalis admittens Judi
cio Officij p sens Judlter ac Offe Condemna
vit Condemnatq p sen ulterioraq sibi per Judm
hocce ea in Causa fieri et Exequi postulavit,
et Judm Officij p sens Juri Communi postula
tioniq partis actt utilicite Annuendo in
vim ejusd Lucri Ltime hac in Causa obtens
poenam Baonis, Sup Eoa Citto disparen decrevit p sens decernit et ad
publicanda Eanda Baonis Poenam modo p missa
Obtentt ac ips met Gsum Lisicki ~~Citt~~ p sens in
Trno disparens esse banitum Juri Communi
Contrarium et rebellem hic in atrio Stabae Ju
dicialis ac in alijs locis publicationi Soli
tis p sens plurima Nobilitate ad Judicia
moderna forumq publicum Congregata alta
sua p conica et Sonorosa voce proclamavit publi
cavit et ad notitiam omnium ptune p sen
in dubiam deduxit, de quo p sens ie Mlis
e loco publicationi solito suum ad Judm
rediens fecit relationem. post quam publicatt
ut p missum est Baonis poenam Judm Officij
p sens pro faciens Juxta p sensum Juris Commu
nis Executione G. Burgrabium Crone Plocens quem
Supraseriorum M. Justem addidit et deputavit Qui M. Satisfaciens deputa
tioni suae a Judicio p sens habitae memoratt Baonis poenam.

quemvis qui prius requisitus fuerit facilius ac per
partem Actt Conduci potuit addidit et deputa
vit Qui G. Burgrabius Crone Plocene quivis Exe
quendo munus Officij ~~Sui a Judi~~ parendoque
additioni a Judicio p sene habitae Eane Execu
tionem ad primam partis Actt requisitionem
Decrig p sen exhibitionem facere et peragere
debebit ac Tenebitur idq sub poenis Cone reni
tene Offles Legibus Regni descriptt. In Continene
MRP Providus Valentinus Michalak de Cierszewo
Authus et Juratt palam recit Quia ipsi adcita
tionem Literatt Sigillatt pro Tmer p sene Senr
ene ed ctt Cone p satt Citt ad Bona Zabiki Justa
datt in adcitatione peritam Anno p sene detu
lit exportavit posuit reliquit et de positione
notificavit de quo p sen Je M. Fecit relationem

Banitus G. Obrębski per Gsum Obrębski

In Causa et actione Judiciaria infrascripta inter G. Ada
mum Obrębski Actt ab una, et G. Franciscum Obrębski
Inhaerendo Manifestationi coram Actis Authis Prin factt
ad Judm Officij praesen Parte ab altera citatt Pqque
pro Eo, Qualenus Ipse Summam Quadraginta Tyne
Pott per se ab Actt ad Compactum verbale mutuo
contractt cum provisione Solvi p tempore jam pnden
elapso declaratt persolvere voluit et Eanq Quotam
Quadraginta Tyne persolvat, Insup Trahis. cum Hel
cio nec non Terebelli Similiter a se actt mutuo
acceptt extradat aut valorem p Ejs solvat, Quare

citatt

Banitus G. Przeiszewski p. G. Starczewski

In Trno hodierno ex adcitatione literali Crenc Capitt Plocenc cujus tenor sequitur talis Onuphrius in Sieprz Bromirski Plocenc Plonscenc etc Capitaneus Tibi G. Casimiro Przeiszewski de Persona Bonisq tuis gnaliter Omnibus Vigore Regio et Nostra qua hac in pte fungimur Capitt authoritate mandamus ut in termis querelar Causarumque Officij Judicijs Trō 2da prius et proximius ab hinc in Cro Plocenc Celebrand pltis ac peremptorie Compareas ad Instantiam Gni Antonij Starczewski ott G. Francisci Filij Actt Qui te inhaerendo documentis suis Causam Psenc suffraganc citat seu potius ad paratt Decrum paratos Trnos revificatoriae revificando Vobis ott Gni Francisci Starczewski Parentis sui Actt Causam et actionem quovisq Juris gradus adcitat idq advidenc et audienc Te ad Solutionem Summae Centum Tync sen certo d. 9ta Augusti in Anno 1430 in Bonis Reszki

Datt

Datuatt assecuratt una cum provisione
ab Eadem Summa provenient ac luita pœ-
na Trium Marcar Polonicatt Decro
Officij praesent adjudicatt Sententia
Judicij Nostri Stringi Solutionem
Una cum provisione ac luita pœna
injungi in Sublationem processus
circa Maationem ex Decro Judicij
Crent obtentt pœnas irrogari Secur-
sivas ratione Contraventionis Decro
Eidem decerni cæteraq quæ Jus et
æquitas poposcent decidi et senten-
tiari Sis itaq paritur us et respon
surus Judliter Datt in Cro Plocen
Fra Secunda in Vigilia Festi OO.
SS. Anno Dns 1774. Indiem
hodiernam recte Cadent et devenient
Partibus Ipsis et quid. G. Stanislao
Starczewski actt pltr Et quoniam
G. Casimirus Przeciszewski Cellus praesent
in Trno disparet et se condemnare
permittit proinde praefata pars actt
Coram Judicio Officij praesent pltr
Comparens et Trnum Eund hodier-
num pro totum Judiciorum moder
nor

nos tractum Umie attentans memoratt
Cittum ad Jus Juridice p MR. P. Simo-
nem Siedlecki de Plocko Authenc et
Juratt tribus et Ultra Juris formam
vicibus quatuor Clamatt et Vocatt
non tamen Comparenc in lucro ulte-
rioris executionis fortis faciendae
ratione Contraventionis Decen respe-
ctu non Solutionis Summae Decro
Officij psenc una cum provisione
adjudicatt alias in toto seu pro toto
lucro negotij sui Principalis admit-
tenc Judicio Officij psenc Judliter ac
Officiose Condemnavit Condemnatq
psenc ulterioraq sibi per Judicium
hocce ea in Causa fieri et exequi
postulavit et Judm Officij psenc
Juri Commoni postulationiq Partis
Actt uti licite annuendo in vim Ejusd
lucri Umie hac in Causa Obtenti
Poenam Baonis super Eod S. Casi-
miro Przecisewski Citto psenc in Trno
disparenc decrevit psenc decernit
et ad publicand Eand Baonis poenam
Suprascrum Mum Judtem addidit et
deputavit

et deputavit Qui Mlis satisfaciendo de-
putationi suae a Judicio Officij praesentis ha-
bitae memoratae Baonis poenam modo
praemisso obtentae ac Ipsimet G. Casimirum
Przecisewski Citatum praesentis in Trno disparentem
esse Banitum Juri Communi Contrarium
et rebellem hic in Atrio Stubae Judicis ac in-
alijs locis Publicationi solitae praesentis plurima
Nobilitate ad Judicia moderna forumque
Publicum Congregata Alta sua praeconica
et sonorosa voce proclamavit publicavit
et ad Notitiam Omnium pro tunc praesentis indu-
biam deduxit de quo praesentis Jd Mlis e loco
Publicationis suum ad Judm rediens fecit
ratonem Post qm Publicatae ut praemissum est
Baonis Poenam Jdm Officij praesentis pro faciendo
Juxta praesentem juris Communis Executionem ulte-
riori forti faciendo G. B. C. P. Quemvis qui prius
requisitus fuerit facilius ve pro partem Actae con-
duci poterit addidit et deputavit Qui G. B. C. P.
quivis exequendo Munus Officij sui paren-
doque additioni a Judicio Officij praesentis habitae
Eandem ulteriorem executionem fortem faciendo
ad primam partis Actae requisitionem dandoque
praesentis Exhibitionem facere et peragere debe-
bit ac tenebitur idque sub poenis contrarenitentes
Officiales legibus Rni descriptae Incontinenti
MPGP. Simon Siedlecki de Płocko Authae et Juratae
palam vit Quia Ipsi ad citationem Literatae Sigillatae
pro Trnis praesentis Servientis editae contra praefatae Citatae ad
Bona Krawiecczyno juxta Datae in Actione positae
Ano praesentis detulit exportavit posuit reliquit et depositione
Notificavit de quo praesentis Jd Mlis fecit ratonem

Citat. ad videndum et audiendum Ipsos ad Solutionem Summae Quadraginta Tynf. Poll. et ad restitutionem Trahar. cum Helcio et Terebelli, per Sententiam Judicij Officij praesentis Stringi et Compelli, praesentis alias Citatione Eadem praemissa fusius in se obloquendum in Diem hodiernam recte cadentem et devenientem Partibus Ipsis et quidem G. Adamo Obrębski actt. per G. Valentinum Zołtowski Plenitem Inserum. Et quoniam G. Franciscus Obrębski praesens in Termino disparet et se condemnare permittit. Proinde Praefatt. Pars actt. coram Judicio Officij praesentis pltes comparens et Terminum Eundem hodiernum per totum Judicior. modernor. Tractum Sine attentans memorattatatt. ad Jus Juridice per M. R. G. Providum a ddddddd

Banitus M. Sampławski per G. Draminski

Juxta Actum Executionis in Bonis inferius Nominandis Officiose per infrascriptum G. B. C. Plocensem expeditt. manuque propria Ejus Subscriptum cujus tenor sequitur Ejusmodi. Actum in Fundo Bonor. Drozdowo Orzeszki M. Ignatij Sampławski Venatoris Dobrinensis haereditt. Tra Tertia ante Fm Sancti Martini Pontificis Scilicet Die Octava mensis Novembris anno Dni 1774. Coram G. Simone Turowski B. C. P. In praesentia Nlium Joannis Charzynski et Caroli Starczewski nec non M. R. Gnalis Providi Joannis Woytczak

De

de Galeninkio Authenq et Juratt actum praeser ac-
clamanq et Eiq ad stan. Qui quiq G. B. C. P. Satisfacienq
Legibus Rni de peragenq Executionibus eo mdo Sun
citt Satisfacienq muneri Officij Sui Burgrabialis
parenaqué per Decrum á Judicio Officij Castren
additioni per expressum habitae ex requisitione Of-
ficiosa G. Sigismundi Draminski Actt Jure vin
cenq vigore Condnis In Judicijs Officij Crem Capitt
Plocenq Ta Zda post Fm Scapularis B. V. Mariae
pxa Scilicet Die Decima Octava Mensis Julij
Anno Pscnq et hoc rne non Solutionis Summae
Mille Quadraginta quinque Florenor Grossor
viginti Duor Polonicatt cum provisione provenienq
ac Poenae Luitae Decro adjudicatt nec non in
Sublationem Processus ex vi Contraventionis Decro
Subsecutt tumq irritationis traditionis violentorq
Sortis traditae in Bonis Drozdowo Byczki adem-
ptionis Sup Eodq Mco Ignatio Sampławski citto
Jure victo ex Parte Ejusdq Gri Draminski actt
Jure vincenq obtentt et publicatt ad Bona memo-
ratt superius expressa cum Supraseris Nlibus
ac pdicto Mli Condescendit Jurisdictionem Suam
officiosam pcustodita prius pace et Securitate
publica circa actus Ejusmodi Servari debita fun

davit

Fundavit et Partes ad Juri parendum pdicto Mli ac
clamare Demandavit, Quo in Termino acclamatorio
Nlis Carolus Starczewski a Parte actoris Impetratus
Ptentes pster Comparens reproducta supra de
actu Condemnatione petijt Officium Burgrabiale
ad executionem Bonor Ptis cittae Jure victae conde
scendi cujus Affectationi Officium psens annu
endum ad Eandem sese contulit, et Quoniam M Sam-
ptawski cittus jure victus necdum plenario pcess-
su perductus est. Ideo Officium Burgrabiale ab-
Eadem executione supranominata supersedit, et Cau-
sam hanc cum toto Ejus effectu ac Ptibus ipsis
utrisque profinali disjudicatione rursus ad Officium
Crem Capitl Plocens unde emersit remisit remit-
titque psens Conservandum Trnum Ptibus memoratt
utrisque sine adcitatione comparendi peremptorium
Decri Executorialis vigore. Simon Turo
wski B.C.P manu propria. Vigore itaque pinsertae
remissionis Conservationisque in Jbidem Trni in Diem
hodiernam recte cadens et devenienti Ptibus Ipsis
et quidem G. Sigismundo Draminski actoris per G. Si-
monem Turowski. Et quoniam M. Ignatius Sampta
wski Venatoriae Dobrinensis psens in Trno disparet

et se

et se condemnare permittit Proinde praefatt
Pars actt coram Judicio officij praesenti pltr com
parens et Trnum Eundem hodiernum per totum
Judicior moderner Tractum Lme attentans me
moratt citatt ad Jus Juridice per M.R.G.P. Simo-
nem Siedlecki de Ptocko authum et juratt tribus
et ultra Juris formam vicibus quatuor Clamatt
et vocatt nontamen comparens et hoc rne non
Solutionis Summae cum provisione ab Eadem pro
veniens ac Luctis Poenis Decro adjudicatt nec
non in Sublationem processus ex vi Contraventio
nis Decro Subsecuta tumque Irritationis Traditionis
violenterq Sortis Traditae in Bonis Drozdowo Byczki
ademptionis alias in toto seu pro toto Lucro negotij
Suj Principalis admittens Judicio officij praesen
Judlter Judlter ac officiose condemnavit condemnat
que praesens Ulterioraque sibi per Judm hocce ca
in Causa fieri et exequi postulavit, et Judm officij
praesens Juri communi Postulationiq Ptis actt uti Licite
annuens in vim Ejusdem Lucri Lme hac in Causa ob-
tenti Poenam Bnis Super Eodem Mco citto praesen in
Trno disparens decrevit praesensque decernit
et ad publicandum Eandem Bnis Poenam Supra serum
mlem Judlem addidit et deputavit, Qui Mlis satis

facienda

Satisfaciendæ Deputationi Suæ à Judicio officij præsentis præsentis habitæ memoratæ Bnis Pœnam ac Ipsummet M. Ignatium Samptawski Venatoriæ Dobrinensis citatæ præsentis in Termino disparentis esse banitum Juri Communi Contrarium et rebellem hic in atrio Stubæ Judicis ac in alijs Locis Publicationi Solitæ præsentis plurima nobilitate ad Judicia moderna forumq publicum Congregata alta Sua Præconica et Sonorosa voce proclamavit publicavit et ad notitiam omnium pro tunc præsentem indubiam deduxit, de quo præsentem Idem Mlis è Loco publicationis Suum ad Judicium Redigens, fecit Relationem Postquam Publicatæ sit præmissum est Bnis Pœnam Judicium Officij præsentis Juri Communi profaciendæ juxta præsentem Juris Communis Executione J. B. C. P. Quemvis Qui prius requisitus fuerit faciliusve per Partem actæ conduci Poterit, addidit et deputavit, Qui J. B. C. P. Qui vis exequendæ munus Officij Suj Parendoque additioni à Judicio præsentis habitæ Eandem Executionem ad primam Ptis actæ requisitionem Decrique præsentis exhibitionem facere et peragere debebit ac tenebitur Idque Sub Pœnis contra Renitentes Officiales Legibus Regni Descriptis

Dilatie Inquisitionis Inter G. Kotarski et G. Rojewski.

In Termino hodierno ~~[illegible]~~ ex adcitatione Literali Crenę Capitt Plocenę Cujus tenor sequitur talis: Onuphrius in Siepre Bromirski Plocenę Plonscenę ac Capnęus. Tibi G. Antonio Rojewski de Persona Bonisque tuis gltd omnibus vigore Regio et nostra qua hac in Parte fungimur Capitt authe mandamus, ut in Terminis Querelar Causarq Officij Judicijs Tra Zda prius et proximius abhinc in Cro Plocenę celebranę pltr ac peremptorie Compareas, ad Instantiam G. alberti Kotarski Actt, Qui Te in hærenę Proaõni ac Vulner obductioni coram Actis Authenę Rni factt citat, seu potius ad parattt Dilaõnem majoris paratasq condemnaõnes sup te obtentas et hoc rne sui actt in Sylva gregem pascenę nulla de causa concussionis, signa Notabilia ac Sanguine suffusa rubicunda sibi actt inflictionis, Bombardæ aceptionis, Ejusq acceptæ apud se Detentionis, et extradere noncurationis, aliarque permultar violentiar perpetrationis, Loco peragenę Executionis adcitat, Idque advidenę et audienę te Rne attentatar violentiar pœnis condignis puniri, Taxam vulner assignari, Restitutionem Bombardæ adinveniri, Dilaõni Majoris satisfacere, in sublationem vero condemnationum sup te obtentt Pœnas

Irrogan

Irrogari, Cætera pro Causæ præsenti exigentia statui, Decidi, et sententiari. Sis igitur Termino adveniente Paritionis, et Judicatum responsurus. Datum in Cro Plocensi Tra Secunda In Vigilia Festi Omnium Sanctorum anno Dni 1774. In Diem hodiernam recte Eadem et devenientem Partibus Ipsis utrisque et quia Gruso Alberto Kotarski actum pltor et G. Antonio Rojewski Citto per G. Joannem Szczepkowski Coram Judicio Officij præsentem comparentem et secundum Judicatum controversiæ Quam Ptium Controversijs in Judicium Suum Inductis Exauditis Judicium Adcitationem Ptis actum Parti Citto Suum ad Judicium Edictum decidendo Suspenso toto processu ad affectationem Ptis actum Pti utrique Dedit et Concessit Dilationem Inquisitionis. Super Contenta Provocationis et Citationis Ptis actum in sequentem Querelam Crenæ Capitum Plo- Judicijs sujs Tra 2da prius proximiusve abhinc in Cro Plocensi celebrandæ educendæ Conservandæ Terminum Ptibus memoratum utrisque in Præallegatum Judicijs sujs Sine quavis adcitatione comparendi paratum peremptorium In Continentem M.R.G.P. Simon Siedlecki de Plocko authus et Juratum palam Rvit Quia Ipse Citationem Literatum Sigitt pro ~~Judicijs~~ Tropis præsentem servientem Edictum contentum præfatum Citatum ad Bona Turza parva juxta Datum in adcitatione positum anno præsenti Detulit, Exportavit, posuit, reliquit et de Positione notificavit de quo præsentem Jus Mlis fecit Relationem.

Dilatio Inquisitionis Inter GG. Kłobukowskie Czachorowskie ac alios de Concessa. &c.

In Causa et actione Judiciaria infrascrta inter GG. Andream et Cunegundim Będorska Conges Parentes Mariannam Virginem Innuptam filiam Kłobukowskie, Casimirum et Thomam Czachorowskie, Augustinum, Franciscum et Albertum Cybulskie et quae Contes actrices cum Suor. Maritor. Virginem autem cum debita de Jure requisita, authoritatibus et assis actt abuna, et GG. Mathaeum Zylenicki et Maydalenam Kłobukowska primi ott G. Stanislai Uminski ad praesens voti secundi invicem Conges, Victricum et Matrem ac Susannam Uminska Privignam et filiam ~~[illegible]~~ citatt ~~[illegible]~~ Itidem cum debita de Lege authe et assa Inhaerenae Provaonibus coram actis authis Rmi facto ad Judm Officij praesenae parte ab altera citatt, pro eo, Quia non modo Ips G. Zylenicka cum ott primaevo Marito G. Uminski actt Laesit, Diffamavit, Irrealia objecit, Domus actt Invasit, Invadendo violentias peregit, honorem detraxit, Verum etiam initis cum moderno marito matrimonij votis in una Villa Secum actt commanenae ad disturbanae pacem et tranquillitatem Inter vicinos servari debitt varias rixas et contentiones excitavit, Continuoq actt infestavit, opprimere et concutere praesumpsit, ut de facto Gm

Mariannam

Castrensis Ciechanoviensis attentat, Quam in Sequentibus Judiciis Castrensis Capitis Plocensis Trna 2da ⊥ abhinc in Cro Plocensi Celebrandis suis Documentis Literatorijs probare tenebitur, Conservando Trnum Ptibus memoratis utrisq ut in Pallegatis "Judicijs suis" sine quavis Adelatione Comparens Paratum Peremptorium ⊥ prius et proximius

Dilatio Infirmitatis inter GG: Kruszewskie et Kołakowskie ac alios concessa.

Mariannam Kłobukowska Virginem Actt Suas proprias ex Horthophono Ipi Domum Suam pellens aggravavit, nulla habita vel minima rne oppressit concussit, concussiones inflixit, ott G. Mariannam Kłobukowska P. Antonij Cybulski Contem Actt GG. Cybulskich Matrem in Campis Liberis praeventam excogitato quoq sibi ptextu, similiter oppressit in Terram protrusit, pstratam genibus ac Pedibus conculcavit, gravem et diuturnam Debilitatem causavit, G. Thomam Czachorowski absque omni data occasione in via publica itiq concussit, ac diversimode et continuo Laesit, Diffamavit, pupillos suos ad inferenda Actt injurias subministravit, Inde ducibilia actt objecit, Ipse vero Gsus Zglenicki Maritus Eandem Suam Contem in Rigore nontenuit,

quinimo

Quinimò Simul cum Eadem Conte Sua honorem
actt cavillavit, G. Casimirum Czachorowski Boves
Pascens ex Campis Domum pellens infestavit, concus-
sit, in anteriori verò tempore in una Compage
se cum actt G. Andrea Kłobukowski Thoronium Di-
scedens sine minima Ratione Eundem actt inter
turbavit, aggravavit, converberavit, de Equo detru-
sit, in Duellum Lege publica vetitum actt Maritum
et Parentem provocavit, et in Personis octo excurrens
oppressit, junctim cum Sua Conte postposuit filiam
actt aliquoties concussit, Porcum ac volatilia Domesti-
ca nullis de Damnis interfecit, Sujbus per nimiam
concussionem fœtus abjicere causavit, Omnes autem
plurimas violentias peregerunt, Pœnasque exinde
promeruerunt, et in se traxerunt Quare Respectu
Ꝑmissor omnium ac Irrogandæ pro demerito facti
et delicti pœnalitate præsens citantur alias citatione Eadem
præmissa fusius in se obloquens in diem hodiernam
recte cadens et devenienz Ptibus Ipsi utrisq et quidem
GG. Andrea et Cunegunda Będorska Conjugibus Paren-
tibus et Marianna Virgine Innuptt Kłobukowskie,
Casimiro et Thoma Czachorowskie, Augustino, Franci-
sco et Alberto Cybulskie actt per Eundem G. Andream Kłobu-

kowski

Kłobukowski suo et Eorunq Actt nnd pttor et GG.
Mathaeo Zglenicki et Magdalena Kłobukowska primi
ott G. Stanislaj Uminski ad praesens voti secundi Invi
cem Conjugibus, Victrico et matre, atq Susanna Umin-
ska Privigna et filia Cittis per G. Thomam Zglenicki
Coram Judicio Officij praesenq comparenq et secum Judlter
controvertenq Quar Ptium controversijs in Judm suum
inductis exauditis, Judm citaonem Ptis actt Pticittae
suum ad Judm Editt Decidenq ad affectaonem Partis
actt Pti utriq dedit et concessit praesenq dat et conce-
dit, Dilaonem Inquisicionis sup contenta Prvaonis et citao
nis Ptis actt Insequenq Querelar. Crem Capitt Plocenq
Judicijs suis Tra 2da prius proximiusve abhinc in
Cro Plocenq celebranq educenq conservanq Trnum
Ptibus memoratt utrique in praeallegatt Judicijs suis sine
quavis ad citaone comparenq paratt peremptorium.
Incontinenq M.R. G.P. Simon Siedlecki de Płocko authus
et juratt palam Roit, Quia Ipse citaonem Literatt
Sigitt pro Trnis praesenq servienq Editt conq praefatt citatt
ad Bona Kotarczyno Tra 2da post Trm Omnium San-
ctor anno praesenq detulit, exportavit, posuit, reliquit, et
depositione notificavit, de quo praesenq Jaq Mlis fecit Re
laonem.

Baniti GG: Remiszewscy per GG Mi
łodrowski

In Termino hodierno ex Decreto Judicior pzenę Castrenę
Capit Plocenę inter GG: Antonium et Valentinum Miło
drowski Sigismundum Lisicki tum Labsum Albertum
Subditum Act et Cittos abuna, et GG Stanislaum et
Mathaeum Remiszewskie Cittos et Act parte ab altera
quo nimirum Decreto pro non in pleno numero Te
stium eductione et Inquisitioni tam Partis quam
suae subijci recusatione Eximdeque pallegato Decreto
in anterioribus Judicijs injunctae educendae inquisitio
nis prolato contraventione poena Simplex Eisdem GG
Miłodrowskim per supraspecificatos Gsos Remiszewskie
Quatuordecem Marcar Polonicar sub poena Baonis
in Registro Penalium extendenda solvi est injuncta
Alias Dcro Eodem pmissa fusius in se canente et
obloquente in Diem hodiernam deveniente Gso Anto
nio Miłodrowski Actore et alijs conę GG: Stanislaum
et Mathaeum Remiszewskie Cittos ratione non solutio
nis poenae Simplicis Quatuordecem Marcar Polonicar
pro abusu in ante eductar Inquisitionum in Causa
vero attentar violentiarum Decreto supraexpresso
adjudicar Coram Judicio Officij pzenę pltę Comparenę Et
quoniam Gsi Remiszewscy pzenę in Termino disparent
et se Condemnare permittunt proinde pfata Pars
Actorea Coram Judicio Officij pzenę pltę Comparens
et Ternum Eundem hodiernum per totum Judicior

modernor

modernorum tractum legitime attentans memo
rat Cittos ad jus juridice per Mlem Rni G.P.
Simonem Siedlecki de Plocko Authum et jurat
tribus et ultra juris formam vicibus quatuor
clamat et vocat non tamen Comparens et hoc
ratione non Solutionis pœnæ Simplicis Qua
tuordecim Marcarum Polonicarum Decreto præsens adju
dicatarum pro abusu in ante non eductarum inquisitio
num alias in toto seu pro toto Lucro negotij sui
principalis admittente Judicio Officij præsens
judex ac Officiose condemnavit condemnatq
præsens Ulterioraque sibi per Judicium hocce ea in Causa
fieri et exequi postulavit Et Judicium Officij præsens
juri Communi postulationique partis Actoriæ
Uti licite annuendo in vim Ejusdem Lucri legi
time hac in Causa obtenti pœnam Bavnis super
eisdem Gh Remiszewskie decrevit præsensq decer
nit et ad Publicanæ eandem Bavnis pœnam
supraserum Mlem Judlem addidit et Deputa
vit Qui Mlos satisfaciendo Deputationi suæ
a Judicio præsens habitæ memorat Bavnis pœ
nam modo præmisso obtentam ac prosmet
Gh. Stanislaum et Mathæum Remiszewskie
Cittos disparens esse Banitos juri Communi
contrarios et rebelles hic in Atrio stubæ Ju
dicialis ac in alijs locis Publicationi solitis

præsens

Praesentibus plurima Nobilitate ad Judicia moderna
Forumque Publicum congregata alta sua Praeco
nica et sonorosa voce proclamavit publicavit et
~~publicavit~~ ad notitiam Omnium protunc Praesentibus
indubiam deduxit de quo Praesentibus Idem Mlis
ideo publicationis suum ad Judm redigens
fecit Relationem Postqm Publicatam ut praemis
sum est Baonis poenam Judm Officij Praesentibus
pro facienda juxta Praesentium juris Communis
executione Gsum Burgrabium Praesentibus Plocensibus
quemvis qui prius requisitus fuerit facili
usve per Partem Actoream conduci poterit
addidit et deputavit Qui GBCP quivis exequendae
munus Officij sui parendoq' additioni a Judicio
Praesentibus habitu eandem Executionem ad primam
partis Actoreae requisitionem Decretique Praesentibus
exhibitionem facere ac peragere debebit et
tenebitur idque sub poenis contra renitentes Officia
les Legibus Regni Descriptis.

Dilatio Inquisitionis Inter G Kozielski et
Perillustrem Andm Kochanowski Canoni
cum Cathe Plocen

In Causis et Actionibus Judiciarijs infra
scriptis binis Prima quidem Inter Gsum Fran
ciscum Kozielski Antea actum ~~[illegible]~~ Perillu
stris Andmi Kochanowski famulum Actorem

ab una

ab una et Perillustrem Rndm Josephum
Corvinum Kochanowski Canonicum Cathe
Plocen in hierendo Maioni suae Authefact
ac Regestro expensar ad Judm Officij pren
parte ab altera citatt pro eo Quatenus Ipse
Summas infraceras Primam Centum Quin
quaginta Florenę Pott in vim deservitae merce
dis pro obsequijs per Annum in functione
administratoriali in Bnis Mlodochowo apud
Ipsum per Actt Pstitis provenienę seq Actt
juxta Conventionem cum Ipso factt ritet
Stme Concernenę Ipsi Alteram pro semi Duo
decem Coretis Avenae per Actt Coemptae et
p Ips acceptae Sexaginta Novem Florenor
Pott Ejęq Actt debitt. Tertiam Viginti quatuor
florenor Pott in operarios ac Salem pro Com
modo fundi stante obsequio p Actt erogatt
nec non quotam Trium Florenor famulo
aggresti de Consensu Ipsius mutuo datt et
per Ips ad pacificandę in se Coassumptt Omnes
has Summas in unum junctas Sum
mam Ducentor Quadraginta sex Florenor
Pott efficienę cum Provisionibus provenienę
solvat et realiter enumeret, Quare citatur
ad videndę et audiendę Ipsum ad Solutionem
Earundę Summar Actt debitt una cum
provisione pvenienę Sententia Judicij Offi
cij pren stringi solutionem instantaneam
decerni ac id quod jurisent decidi. Altera
quoq Inter Gsum Joannem Maiewski et
Perillustrem Rndm Josephum Korvinum
Kochanowski Canonicum Cathę Plocen
Actt ab una, et G Franciscum Koziełski
Brr Mlodochowo Praestimonialium Antea
ctum

Administratorem inhaerendo Maoni Co
ram Actis Authe Rni facto ad judm Offi
cij praesens parte ab altera Citato Idq proco
Quia Ipse existendo in Administratione
Bnis Mlodochowo Praestimonialium Equum
Valoris Duodecem Aureorum Hungaricatum
per Milites Ruthenicos convectionis accepto
Perillustris Rndmi proprium licet omnem
vindicationis Ejusdem Equi habuerit modum
prout proprium Equum ab Ejusdem Militibus
recuperavit, Consulto in Damnum Actae
vindicare neglexit, insuper Decem Vaccas
ac unum Par Equorum, ultra Consensum ac
Scitum Actae in dictis Bnis Mlodochowo Con
servare praesumpsit, Ejusdemque Inventarijs non
modo stramen fenum verum et frumen
ta in notabili quantitate depabulare cura
vit, pro Conservatione vero ac Sustentatio
ne Eorundem Inventariorum nullam recom
pensam Actae praestare voluit, ad extremum
lacticinia a Vaccis Actae integraliter prout
intererat non extradidit, pro quo Citatae ad
videndum et audiendum Ipsi ad bonificationem
Omnimodam et Satisfactionem respectu
praemissorum Omnium Illatorum Damnorum Sen
tentia Judicij Officij praesens stringi, bonifica
tionem Damnorum injungi ac id quod jus et
aequitas poposcerit, decerni et Sententiari,
Alias Citationibus Ejusdem praemissa fusius in se
obloquendum in Diem hodiernam recte Cadendum
et devenienda Partibus Ipsis utrisque et quidem
G Francisco Kozielski Actae et Citatae pltter et
Perillustri Rndmo Josepho Corvino Kochano
wski

Canonico Cathe Plocen et G Joanne Ma
jewski Citatis et Actis p Eunde G Joannem Ma
iewski suo et Ejusde Perillustris Rndmi Cano
nici Nne pltor. Coram Judicio Officij Psene
Comparene et secum Judlter Controvertene
quarum partium Controversijs in Jdm suum
Inductis Exauditis Judm Officij Psene Cita
ones Partium utrarumq sibi obmissum suum
ad Judm Editis decidendo suspenso toto negotio
necessariam esse p Partes utrasq super Conten
ta Earunde partium in sequene Querelarum Crem
Capitis Plocen Trnis Tro 2da prius et proximius
abhinc in Cro Plocen Celebrande Dilationem
Inquisitionem eduende adinvenit Conser
vando Trnum partibus memoratis utrisq
in Pallegatis Judicijs suis sine quavis ad citaone
Comparendi paratum peremptorium In
Continene MRG Plimen Sudlecki de
Ptocko Authus et Jurati palam rvit Quia
Ipse Citaones Literatis Sigillatis pro Trnis
Psen servienc editis Cone Pfatis Citatis et quidem
Cone Perillustrem Rndm Kochanowski Canoni
cum Cathe Plocen ad Bona Mtodochowo
Tra 2da pt Tm Omnium SS pxa Cone vero
G Kozielski ad Bona Myszewko Tra 2da ante
Tm S Martini Pontificis Venerandi pxa Utrasq
Ao Psene detulit exportavit posuit reliquit,
et de positione notificavit de quo Psene Jdm
Mlis fecit Relationem.

Dilatio Inquisitionis Inter Perillustrem Rndm
Kisielewski Canonicum Collegiatae Plocen et
G Rogozienski

In Causa et Actione Judiciaria infrascripta Inter

inter Perillustrem Rndm Thomam Kisiele
uski Canonicum Collegiatae et Decanum
Decanatus Plocen Praepositum Sikorien
Comendarium Mansionariae Sobovien
Dnum tum Lsum Antonium et Bonaventuram de Bonis
Karwosiek Subditum et quidem subditum
in assia Dni Actis et G Josephum Rogo
zienski medietati Br Karwosiek Respon
dy ad Mansionariam Sobovien Spectan
per GG Nicolaum BCP Parentem et Tho
mam filium Kowalewskie jure Tradi
tono Occupatt Tenutarium Possesso
rem inhaerendo Protestationi suae Au
thae facta ad judm Officij Ipsen Parte ab
altera Citatt pro Eo Quia ipse loco Subdi
tor in altera medietate hor Br Karwo
siek Respondy Actis Dni Possessioni sub
jecta Commanen Protectione sua per
Actis Dnum exoptata et per Ips Omni
diligenti modo exhiberi declarata et assecu
rata suffultionis et Tuitionis Eos Sub
ditos ~~tamen~~ ipsemet Solus opprime
re et Concutere attentavit prout et defa
cto indebita quae Cen Eos Subditos ex
fervescendo ira Lsum Bonaventuram
Ziotkowski de medietate Br Karwosiek
Respondy ad se Actis Dnum Spectan Sub
ditum Domum Suam Convocavit Convo
catt absq ulla habita raone oppressit Con
cussit Converberavit Concussiones quae licet
non sunt obductae Inquisitione tamen pro
babien inflixit et post in majores sese re
solvendo Ausus Gasam Ejusd Lsi Bo
naventurae propriam summo cum fervore

cum fervore supermivasit supermvadendo
Ejusdem Lsi Bonaventure Contem similiter tra
ctavit oppressit Ejusdemq Subditis morbum gra
vem Causavit p Pmissasq oppressiones ac va
rias Comminationes multoties p pallatas in fu
gam Eosdem Subditos expedivit insuper adhibitis
Sibi quatuor Personis Nobilitaribus nempe
G Thoma Kowalewski Jurisdatore suo et suis
famulis Gasam L Antonij itidem superaggressus
est sup aggrediendo Eundem Subditum Concute
re et Converberare nisi se fuga salvasset Omni
voluit Deinde inseminationes in medietate
Bri Karwosiek ad se Actu Spectanem existenem
notabili in parte Suae medietati p Ipsum possessae
applicavit in exiguaq quantitate derelictas
Sibi Actu Colligere fortiter denegavit Prata
Confalcastravit et Collegit aliasq injurias in
tulit et violentias peregit pro quibus Pmissis
decernendemq Super Ipso poenis bonificatione
Inseminationum ex medietate Bri Karwo
siek ad Actu Spectanem Juri Ipsi non subjecta
Collectarum Pratorum indebite Confalcastratorum et
usui suo applicatorum Statutione subditorum
Causa Tui profugorum refusione Carentiae La
borum Psenem Citatis Alias Citatione Eadem Pmissa
fusius in se edisserenem in diem hodiernam
recte Cadenem et devenienem Partibus Ipsis
utrisq et quidem Perillustri Rndmo Thoma
Kisielewski Canonico Collegiatae et Deca
no Decanatus Plocen Praeposito Sigorienem Sobovienem
Commendario Mansionariae Sobovienem
et alijs Actu p Eundem Perillustrem Rndm
Canonicum Collegiatae Plocen suo et aliorum
Actu nne pltter et G Josepho Rogozienski
Citatis pltter Coram Judo Officij Psenem Com
parenem et secum jud lter Controvertenem quar

quar. Partium Controversijs in Judm Suum
inductis Exauditis Judm decidendo Citaonem
Partis Actt Parti Citatt Suum ad Judm Edictt
ad affectationem Partium utrarq Ejsq dedit
et Concessit Dilationem Inquisitionis Super
Contenta Protestaonis et Citaonis Partis Actt
in sequenq Querelar Crim Capitt Placen Trnis
Fra 2da prius et proximius abhinc in Cro Placen
Celebranq educenq Conservando Trnum
Partibus memoratt utrisq in pallegatt Ju
dicijs Suis sine quavis ad citaone Compa
rendi Paratum peremptorium In Conti
nenq MRGP Simon Sudlecki de Plocko
Authus et juratt palam rvit Quia ipse Ci
taonem Literatt Sigillatt pro Trnis pseni
Servienq Edictt Conq pfatt Citatt ad Bo
na Karwosuck Respondy Fra 2da in Vi
gilia Testi Omnium SS anno pseni
detulit exportavit pervit reliquit et de
positione notificavit de quo pseni Idem
Mlis fecit Relationem

Dilatio Inquisitionis inter Gsum Petrij
kowski et M:ac GG Podoskie ac alios.

In Causa et Actione infrascrta Judiciaria
inter GG Casimirum Petrykowski Martinum
Szumanski Laurentium Zdunowski Actt
abuna, et Mcum ac GG Joannem Thesau
rar Reviązien Stanislaum et Florianum
Podoskie tum Gsan Annam sive alterius

nonis

nonis de Niesułowskie eorumq Gg Podoskich
Matrem nec non Stephanum Borowski et
Magdalenam de Podoskie primi olim Gn Casimiri
Swierkocki secundi adprosens voti in vicem Con
jugeo Victricum et Matrem atque Bartholo
meum Swierkocki privignum et Filium
et quidem assd indigentes cum debita de jure
requisita inhaerendo Prvoni et visioni Coram
Actis authenq Rnu facti ad Judrm Officij presenq par
te ab altera Citatos idque pro eo Quia ipsi in
una villa cum Act commanendo sylvas et
Borras in Divisorijs Act per continuam exci
sionem arborum supine devastarunt, frumenta
et prata Inventarijs suis consulto impulsis
comssabularunt, Subditos Act continuo aggra
varunt, oppresserunt, multoties concusserunt,
Alterumq Act Subditos ~~[illegible]~~ varijs ipsor modis
fomentarunt, et a congrua obedientia Act prestari
debita amovere conati sunt, Piscinas vocitatas
Moscifka exprisearunt, ac circa pmissa Damna
obstanq cum varijs ~~[illegible]~~ armor Telis sistere se de
clararunt, comminationes varias palam di
vulgarunt, insuper Domum Act G Petrykowski
aliquoties superinvaserunt, in primisq ipse Mcus
Podoski Thesaurarius cum suo Famulo inva
dendi Act G: Petrykowski ad dimissionem
Sortium suarum in Tenutariam ipsi Possessionem

omnino

omnino stimulavit Act insecutus est insequenc
numerosis contemptibus replevit, ad rixas et contentiones
occasionem exquirendo Act calumniavit, ex post
omnes Act retro infestarunt, colaphisarunt, concusse
runt, ad Francas sese prosipuerunt, in Duellum
provocarunt, insidias in vitam Act cum bombardis
et evaginatis francis struxerunt, ipsi vero Gsi
Borowscy agros Act proprios sibi aplicarunt,
ipso vero Gsus Swiechocki ignem sub Casam
Gsi Szumanski Cmethonalem animo Ejusdem
Casae conflagrationis impusuit, vixque totam
villam in Favillam non reduxit, ad extremum
ipsi omnes Act laeserunt, diffamarunt, verbis
corrosivis bonam famam carpenc affecerunt,
improbabilia malevole cum Summa Cavilla
tione honoris objecerunt innumerabilibusque
exquisitis disgustibus saciarunt, aliasque
permultas violentias et oppressiones in qui
sitione probandas peregerunt, perque pmissa
conc Reges Rn processi sunt, et poenas insetraxe
runt, Quare Citantur ad videnc et audienc ipsos
ratione pmissorum omnium poenis ad mentem
Legis pro demerito facti et delicti puniri bonifi
cationem frumentorum demandari ac id quod
juris erit decidi et sententiari Alias Cione
caec premissa fusius in se obloquenc in Diem hodier
nam recte cadenc et devenienc Partibus ipsis Utrisq

etque

Gl Casimiro Petrykowski Martino Szumanski et
Laurentio Zdunowski Ad per eunq Gsum Casimi
rum Petrykowski suo et aliorum Ad nomine pltor
et Mco Joanne Thesaurario Kuciazienq Gsq Stani
slao Floriano Podoskie tum Anna de Niesułowskie
Matre itidem Podoska primi olim Gnosi Casimiri
Swierkocki secundi ad presens voti inviem Co
jugibus atque Bartholomeo Swierkocki Cittis
p Eundem Gsum Stephanum Borowski suo et
eorundem Cittorum nomine Coram Judicio Officij
pseq Comparenq et secum Judtor controvertenq quad
partium Controversij in Judm suum inductis exau
ditis Judicium decidendo Cionem Partis Actoreae
Parti Citto suum ad Judm editi ad effectatio
nem Partis Actoreae Parti Utrique dedit et con
cessit Dilationem Inquisitionis super Contenta
Protestaonis et Cionis Partis Actoreae in Sequenq
Querelam Crenq Capitis Plocenq Termis Fa Dapnis
et proxq abhinc in Cn Plocenq Celebranae edeci
cenq Conservando Termum Partibus memorat
Utrisque in pullegatis Judicijs suis sine quavis
adcitatione Comparendi paratum peremptorium
In Continenti MRG P. Simon Siedlecki de Plocko
Authus et jurad palam Rvit Quia ipse Citaonq
literas sigillo pro Termis pseq servienq edid conq
pfad Cittos ad Bona Szumanie Fa Secunda
post Fm S Michaelis Archangeli Anno pseq

Decuit

detulit exportavit posuit reliquid et depositione notificavit de quo praesens idem Mtr. fecit Relationem.

Baniti Infideles Abraham et Jozef Izraelowicze per Gsum Rubach.

In Termino hodierno ex Decreto anteriori sub Actu Feriae Secundae post Festum Scapularis BVM. proximae scilicet Die Decima Octava Anno praesens inter Gsum Thomam Rubach Act ab una et Perfidos ac Infideles Abraham et Jozef Izraelowicze parte ab Altera Citto pralato quo nimirum Decreto statutum est Quatenus supraspecificati Infideles Judaei Abraham et Jozef Izraelowicze juramentum corporale prout ad restitutionem Summae Quadringentorum Tyn. adscriptum manuale per se Parti Actoreae datum ab Act non contraxerunt, et ad restitutionem Ejusdem Summae non tenentur in Prosecucha Sinagogae Judaeorum Plocen. ad Rhodale in Sequen. ~~[illegible]~~ Cren. Capit. Plocen. Terminis ut pote modernis expleant, Terminus eisdem Partibus conservatus est peremptorius Alias Decreto eodem praemissa fusius in se obloquen. in Diem hodiernam recte caden. et deveniente partibus ipsis et quidem G. Thoma Rubach Act per Gsum Valentinum Rubach Filium Et quoniam Perfidi et Infideles Abraham et Jozef Izraelowicze Judaei Drobinen. Citti praesens in Termino disparent et se condemnare permittunt proinde praefata Pars Actorea Coram Judicio Officij

praesens pltus Comparens et Terminum eundem
hodiernum per totum Judiciorum modernorum tra
ctum legitime attentans memorat Cittor
ad jus juridice per Mlem Rnum P. Simonem
Siedlecki de Plocko Authum et jurat tribus
et ultra juris formam vicibus quatuor Clamat
et vocat et vocat non tamen Comparens ratio
ne non solutionis Summae Quadringentorum
Tyn alias in toto seu pro toto lucro negotij
sui Principalis admittente Judicio Officij
praesens Judicialiter ac Officiose condemnavit
condemnatq praesens Ulterioraq sibi per Judm
hocce ea in Causa fieri et exequi postulavit
et Judm Officij praesens juri Communi postu
lationiq Partis Actoriae uti licite annuendo
in vim Ejusdem lucri legitime hac in Causa
obtenti poenam Baonis super Eisdem Infide
libus Judaeis Abraam et Jozef Izraelowicze
decrevit praesens decernit et ad Publicandam
eandem Baonis poenam supraserum Mlem
Judlem addidit et deputavit Qui Mlis Sa
tisfaciendo Deputationi suae à Judicio praesens
habitae memorat Baonis poenam modo
praemisso obtentam ac ipsosmet Infideles
Judaeos Abraam et Jozef Izraelowicz Citto
praesens in Termino disparens esse Banitos juri
Communi Contrarios et rebelles hic in atrio

Stubae

Stubae Judicialis ac in alijs locis Publica
tioni solitis praesens plurima Nobilitate ad Ju
dicia moderna forumque Publicum con
gregata alta sua Praeconica et sonorosa voce
proclamavit publicavit et ad notitiam omni
um protunc praesens in dubiam deduxit de
quo praesens Jo. Mlis eloco Publicationis
suum ad Judicium rediens fuit Relationem.
Postquam Publicatam Ut praemissum est Baonis
poenam Judicii Officij praesens pro facienda
juxta praesentem juris Communis Execu
tione G B C P quemvis qui prius requisitus
fuerit facilius ac per Partem Actoream
condeci poterit addidit et deputavit Qui
G B C P quivis Exequendo munus Officij sui
parendoque additioni a Judicio Officij praesens
habita eandem Executionem ad primam
Partis actoriae requisitionem Decretique praesens
exhibitionem facere ac peragere debebit ~~ac~~
et tenebitur idque sub poenis contra reniten
tes Officiales Legibus Regni descriptis.

Banitus Infidelis Herz Jehovez p G Rubach

In Trine hodierno ex Dilatione anteriori producendarum
Quietationum in antea actis Judicijs suis per Compa
rens a parte Citata recepta et per Judicium Officij praesens
ad Sequens Querelarum Crem Capitis Plocen Trines ut
pote modernes cum Termini militiae, antenti Ltma Con
servatione

Conservatione facta data et Concessa et hoc in
Causa et Actione Judiciaria infrascripta inter Gm
Thomam Rubach Actorem ab una et Perfidum ac Infi
delem Hersz Jekowicz Judaeum Drobinensem inhaerendo
Scripto certo manuali de Data Ejus in Sedek 27
Augusti 1767 Ao per Ipsum Actorem datum ad Judm Officij
Praesentis parte ab altera Citatum idque ad videndum et audiendum
Ipsum ad persolutionem Summae Triginta Aureorum hun
garicatorum idque ex Summa majori Quadraginta Aureorum
Hungaricatorum in Eodem Scripto expressae una cum Provi
sione provenientem Sententia Judicij Officij Praesentis stringi
Solutionem instantaneam assignari Litis expen
sas refundendum declarari ac id quod juris erit Conse
Ipsum statui decerni et Sententiari Alias Dilatione Eadem
Praemissa fusius in se obloquentem in Diem hodiernam
recte Cadentem et devenientem Partibus Ipsis et quidem
G Thoma Rubach Actorem per G Valentinum Rubach
filium et quoniam Perfidus et infidelis Judaeus
Hersz Jekowicz Praesentem in Termino disparet et se Con
demnare permittit Proinde Praefatus Actor Coram
Judicio Officij Praesentis Comparens et Terminum Eundem
hodiernum per totum Judiciorum modernorum tractum
Ltme attentans memoratum Citatum ad jus juridice
per MRGP Simonem Siedlecki de Płocko Authum
et Juratum Tribus et ultra juris formam vicibus Qua
tuor clamatum et vocatum nentamen Comparentem
ratione non Solutionis Summae Triginta Aureorum
Hungaricatorum ex Summa Majori Quadraginta Au
reorum Hungaricatorum provenientem alias in toto seu pro
toto lucro negotij sui Principalis admittentem Judo
Officij Praesentis judlter ac Officiose Condemnavit
Condemnatque Praesentem ulterioraque sibi per Judm hocce
Ea in Causa fieri et Exequi postulavit et Judm
Officij Praesentis juri Communi Postulationique Partis
Actoris utilitate annuendo in vim Ejusdem Lucri
Ltme hac in Causa obtentum poenam Baonis
Super Eodem Perfido et Infideli Hersz Jekowicz
Citatum decrevit Praesentem decernit et ad publicandum
Eandem Baonis poenam suprascriptum Mlem Judlem

judlem addidit et deputavit Qui Mlis satisfaci
endo deputationi Suae a Judo Officij praesenti habitae
memoratae Baonis poenam modo praemisso obtentae ac
Ipsummet Infidelem Hersz Jekowicz Citatae dis
praesenti in Trno disparenti esse Banitum juris Com
muni Contrarium et Rebellem hic in Atrio Stu
bae judlis ac in alijs locis publicationi Solitis prae
senti plurima Nblate ad judicia moderna
forumq Publicum Congregatae alta sua praeco
nica et Sonorosa voce proclamavit publica
vit et ad notitiam Omnium ptune praesenti
in dubiam deduxit de quo praesenti Jdi Mlis
e loco publicationis Suum ad Judm redi
ens fecit Relationem Postqm publicatae ut prae
missum est Baonis poenam Judm Officij
praesenti pro facienda juxta praesentium juris Com
munis Executione Gm B C P quemvis qui pri
us requisitus fuerit facilius ve p Partem Actae
Conduci poterit addidit et deputavit Qui Gsus
B C P quivis Exequendo munus Officij sui Pa
rendoq additioni a Judo praesenti habitae Eaenae
Executionem ad primam Partis Actae requisitio
nem "Decretis praesenti exhibitionem" facere et peragere debebit ac tenebitur
idq sub poenis Conti renitenti Officiales Legi
bus Rni Sacitis

Decretum Rejectionis inter Mfos Zakrzewskie Sulerzyckie et Osieckie

In Causa et Actione Judiciaria Infrascripta
inter Mfos Josephum Zakrzewski
Pocillatorem Siepreen et Judicem

Crenen

Crenę Plocenę Mariannam de Koziebrodzkie
invicem Conjuges tum Josephum Sulczy-
ski Vexilliferum Exercituum Rnis et Theo-
doram itidem de Koziebrodzkie invicem
Cojuges et quidem Consortes Cum Assia ma-
ritorum Suorum Actorum ab una et Gnos Catha-
rinam Kosinska Ott Gnis Stanislai Osiecki
relictam Contem Viduam Matrem Jo-
sephum Osiecki Filium et quidem Mino
rennem Cum Assia de Jure incumben-
ti ~~inhaerendo~~ ad Judicium Officij Praesenę parte ab
altera Cellos idque advidendę et audienę Ipsos
ad Comportationem documentorum per Ott
Gnum Stanislaum Osiecki Ipsorum Mari-
tum et Parentem post Ott Mfcam Ro-
zaliam de Szawłowskie primi Ott Mfci
Francisci Koziebrodzki Actorum Parentis Se-
cundi ~~ad~~ ex post Voti Suprascripti Ott
Gnis Stanislai Osiecki Contem dotis
levatae per eundem Gnum Osiecki elucidan-
tium tum Summarum ex deposito Conven-
tus Sieprcenę O. S. Benedicti Virginum
Maniatium per toties dictum Ott Ipso-
rum Maritum et Parentem rece-
ptarum nec non Regestri rerum mobili-
um Clenodiorum ac Inventariorum
ex Bonis Dobrosielice Nadolski post Ott
inhaerendo Mandationi Coram Actis Mfcam
Authenę Rnis factae ac alijs Documentis

Mfcam Actt Aviam per Eund Actt Gsum
Osiecki Acceptor praevio Super realem
Comportationem Pstando Juramen-
to Sententia Judicij Nostri Stringi
quibus Comportatis tam documen-
tis quam Regestris Solutionem
Summar quae et quantae ex docu-
mentis apparuerint Actoresq Con
sortes post Ott Mfcam de Szawłowskie
primo Voto Koziebrodzka expt Osie-
cka Concernere Videbuntur Una
Cum provisionibus ab Ejsd pro-
venient in jungi extraditionem rer
Mobilium Clenodior Inventarior
decerni litis expensas Refundendas
declarari ac id qd Juris erit decidi
et Sententiari Alias Citatione Eadem
Pmissa fusius in se Obloquente in
Diem hodiernam recte Cadente et de-
veniente Partibus Ipsis Utrisque
~~et quid~~ idque Coram Gro Antonio
Woznicki Regente Crent Plocen in lo-
cum Mfci Josephi in Zakrzewo Za-
krzewski Pocillatoris Sieprcen et Ju-
dicis loci Psent Subdelegato et Substi-
tuto et quid Mfcis Eod Josepho Za-
krzewski et Marianna de Koziebrodz
kie

Koziebrodzkie invicem Conjugibus tum Jo-
sepho Sulerzyski Vexillifero Exercituum
Rni et Theodora Itid de Koziebrodzkie
invicem Conjugibus Actt per Eund Ma-
gnificum Josephum Zakrzewski Pocel-
latorem Siepreens Suo et Supraseri-
ptorum Actt Nono pltr et Gris Catha-
rina de Kozinskie Ott Gri Stanislai
Oziecki relicta Conte Vidua Matre
et Ignatio Filio Oziecki Citto per Gnum
Paulum Zoltowski Coram Judicio
Officij Psens Comparens et Secum
Judicialiter Controvertens quarum
Partium Controversiis in Judicium Suum in-
ductis Exauditis tandem de Consen-
su Partium Utrarumq ob spem
in Eund inter Partes Concordiae
Causa Psens rejicitur ad Sequentes
Querelar Crens Capell Plocens Ter-
minos
minusq partibus in Pallegatis Judici-
is Suis peremptorius Conservatur
In Continenti MRDP ~~authent Jurat~~
Simon Siedlecki de Plocko Authens
et Jurat palam Rest Quia Ipse
Citationem Liberatt Sigillatt pro
Terminis Psens Servien editt Cons
Psatt Cittos ad Bona Kuski Feria
Secunda

Secunda in Vigilia Festi Omnium Ss.
Anno Praesenti detulit exportavit po-
suit reliquit et depositione notifi-
cavit de quo Praesenti Jd Mtis fecit
Relationem

Baniti Illustres Admodum Rendi Pili
chowski Kortes Kolodzieyski mansionarij
Siepreen. per M. Rokitnicki.

In Termino hodierno ex adcitatione literali Cren.
Capit Plocen. cujus tenor sequitur talis Onuphri-
us in Siepre Bromirski Plocen. Plonscen. etc Capita-
neus vobis Illustribus admdm Rendis Jacobo
Pilichowski Dionisio Kortes cujusvis nonis
Kolodzieyski mansionarijs Siepreen. de Perso-
nis bonisque vestris gnaliter omnibus vigore
Regio et nostra qua hac in parte fungimur Ca-
pitaneali Authe mandamus ut in Ternis Que-
relarum Causarumq Officij Judicijs Cren. Capit
Plocen. Feria Secunda prius et proximius ab
hinc in Cro Plocen. Celebrandae pltr ac peremptorie
compareatis ad Instantiam Mfici Michaelis Ro-
kitnicki Act qui vos citat seu potius ad para-
tum Decretum injunctae Condescensionis ad
Fundum Bonor Golicewo paratam Condemna-
tionem paratum totum et integrum Proces-
sum et hoc ratione Fundorum agror et prator
in corpore Bonor Czachowko extantium jun

juri hereditario ac subjectorum per vos nullo
jure appropriationis, usus fructus participa-
tionis adcitat ulterius vobiscum hac in Causa ju-
re procedi Condescensionem ex eisdem agris per
vos nuliter ac indebite possessis una cum dan
do calculo per Sententiam Judicij Officij
pzenę stringi in pretensione ac ulteriorem
disjudicationem demandari ac id quod juris
erit decidi et Sententiari ~~[illegible]~~ sitis termino
advenienti parituri et ad pmissa judlter respon
suri Datum in Cro Plocenę Feria Quinta
post Festum Sanctorum omnium proxima
Anno Domini 1774. In Diem hodiernam
recte cadenę et devenienę Partibus ipsis et
quidem Mco Michaele Rokitnicki Actore
pltr Et quoniam Illres admdm Rndi Jaco
bus Pilichowski Dionisius Kortes Cujusvis
nominis Kołodziejski Mansionarij Siepraenę
pzenę in termino disparent et se condemnare
permittunt proinde pfata Pars actorea
Coram Judicio Officij pzenę pltr comparens
et Ternum eundem hodiernum per totum
Judiciorum modernorum tractum legitime atten
tans ~~[illegible]~~ pfat Citto ad jus juridice
per MR G P. Simonem Siedlecki de Plo-

cko

eius Authum ejurat tribus et ultra juris
formam vicibus quatuor Clamat et vocat
non tamen Comparens ratione agrorum
et pratorum in Corpore Bonorum Czachowka
consistens et non reproductionis jurium
super eosdem Fundos servientes in Lucro ul
timariae fortis finalis ac indilatae faci
endae Executionis Alios in toto seu pro
toto Lucro negotij sui principalis ad
mittente Judicio Officij praesens Judicia
liter ac Officiose condemnavit conde
mnatque praesens Ulterioraque sibi per Judicium
hocce ea in Causa fieri et exequi po
stulavit et Judicium Officij praesens juris Com
muni postulationique Partis actoriae uti
licito annuendo in vim Ejusdem Lucri
legitime hac in Causa obtenti poenam
Baonis super Eisdem Ultribus Admodum
Rendis Mansionarijs Siepreens decrevit
praesensque decernit et ad Publicandam can
dem Baonis poenam supraserum Mlem
Judlem addidit et deputavit Qui Mtis
satisfaciendo Deputationi suae a Judicio
praesens habitae memorat Baonis poenam

Banionis pœnam modo præmisso obtentam
ac ipsos Illtres Admodum Rndos Jacobum
Pilichowski Dionisium Kortes, cujusvis
nonis Kołodziejski Cittos disparere esse
Banitos juri Communi Contrarios ac re
belles hic in Atrio Stubæ Judlis ac in
Alijs locis publicationi solitis præsenti
plurima nobilitate ad Judicia moder
na forumq publicum congregata præsente
alta sua Præconica et sonorosa voce pro
clamavit publicavit et ad notitiam omni
um protunc præsentem indubiam deduxit
de quo præsentem Idem Mlis eloco Publi
cationis suum ad Judm rediens fecit
Relationem Postquam Publicatam ut præmis-
sum est Baonis pœnam Judm Officij præsentem
pro facienda justa præsertim juris Communis
Ultimaria forti et finali ac indilata Executione
GRLP Quemvis qui prius requisitus fuerit
faciliusve per Partem actoream conduci pote
rit addidit et deputavit Qui GRLP Quivis
exequendo munus Officij parendoq additioni
a Judicio præsentem habitæ eandem Ultimariam
fortem finalem ac indilatam Executionem

ad primum

ad primam partis Actoreae requisitionem
Decretique praesentem exhibitionem facere ac perage
re debebit ac tenebitur idque sub poenis con-
tinentes Officiales Legibus Prae Sancitis
Nemo vero eandem Ultimariam fortem fina
lem ac indilatam Executionem nec per se
nec per suas quasvis ad id subordinatas
audeat impugnare personas idque sub
sursiva perpetuae Beatitudinis poena quae
contra impugnatores Officiosorumque
irritatores Actuum praesenti interponitur
Decreto. In Continenti Mlis R. Gnalis Pro
vidus Simon Siedlecki de Plocko Au
thus et jurat palam Recognovit Quia
ipse Citationem literat sigillat pro Ter
minis praesentibus servientem edit con-
praefatos Cittos ad Bona Golciewo juxta
datam in Adcitatione positam detulit
et portavit posuit Reliquit et de posi
tione notificavit de quo praesentem
idem Mlis fecit Relationem.

Baniti Gnosi Laguny p Gnosos Myslinskie et alios.

In Causa et actione Judiciaria infrascrta Inter. G. antonium Myslinski actt ab una, et GG. Simonem Patruum, Josephum Filiastrum Laguny, in haerendo scripto certo manuali tum manifestationi authentico ac alijs Documentis ad Jdm Officij Gnsi parte ab altera Citatos pro eo Qua tenus ipsi et quem magis ipsi onus solutionis afficit summam Centum viginti Tynphorum in obligationem horti ad serum manuale Conceditam tum quotam Quatuor Decem Tynphorum polonicalt ex Summa majori Quadraginta Duorum Tynphorum p olt G. mathiam Laguna Fratrem Germanum Steriliter vita functum similiter a praefato Patruo actt Contractt persolvant Quare Citant ad videndum et audiendum ipsi ad persolutionem praemissae summae Centum viginti Tynphorum ac quotae Quatuor Decem Tynphorum cum Provisionibus Provenientibus Sententia Judicij ~~officij~~ Gnsi stringi solutionem injungi Litis Expensas refundi nec non in sublationem Condemnationis poenis mulctari aut quod Juris et Justitiae erit super ipsi ~~Deman~~ ~~dari~~ statui Decerni et sententiari alias Citatione eadem fusius praemissa in se ediserente in Diem hodiernam rate Cadente et Devenientibus Partibus ipsi et quidem G. antonio myslinski actt Personaliter et GG. Simone Patruo et Josepho Filiastro Laguny Citatis per eundem Josephum Laguny suo et Patrui sui nomine Pltter et quoniam Gnosi Petrus et Laurentius olim mathiae mathaeus olim Francisci Filij Laguny Gnsi in Trno disparet et se in termino Disparet proinde praefatt Pars actorea coram Judicio officij Gnsi Pltter Comparens et Trnum Eundem hodiernum per Totum

Judiciorum

Judiciorum modernorum tractum Stime attentans me
merati ~~[illegible]~~ citati, ad Jus Juridice per m. G. P. Simonem
Sudlecki de Plocho authum et juratum Tribus et Jestra
Juris Termam Clamati et vocati nen tamen Com
parentem ratione nen solutionis Summae cum
Jurisconsulto ab eadem Provenientem alias in toto seu Prototo
lucro negotij seu Principalis admittente Judicio
officij Praesentis Judiciter officiose Condemnavit condemnatque
Praesentis ulteneraque sibi per Jdm hucce ea in Causa
Tieri et exequi postulavit et Jdm officij Praesentis Juri Com
muni postulationique Partis cultori utilicite annuendo
in eum Ejusdem lucri Stme hac in Causa obtenti
poenam Banitionis super Ejsdem G. Laguny Decre
vit Praesentis Decernit et ad publicandam eandem banitio
nis Poenam supra scum Mlem Judlem addidit et
Deputavit Qui Mlis satisfaciendo deputationi suae
a Judicio ~~officij~~ Praesentis habita memorati banitio
nis Poenam ~~ac ipsimet~~ modo Praemisso obtentam
ac ipsimet G. Laguny Cittos Praesentis in Trno Disparentes
esse banitos et juri Communi Contrarios et rebelles
hic in atrio stubae Judicialis ac in alijs locis publica
tioni solitis Praesentis plurima nobilitate ad Judi
cia moderno ferumque publicum Congregati alta
sua Praecenica et Sonorosa voce proclamavit Publi
cavit et ad notitiam omnium protunc Praesentis in
Dubiam Deduxit de quo Praesentis idem Mlis e loco
publicationis ~~solito~~ suum ad Jdm redieris fe
cit relationem post quam publicati ut Praemissum
est banitionis poenam Judicium officij Praesentis pro
Facienda Juris Communis Executione G. B. C. P.

G.B.C.P. Qui prius requisitus fuerit faciliusve p Partem
ceteream Conduci poterit addidit et deputavit Qui
G.B.C.P. Quivis Exequendo munus officij seu parendoq ad
ditioni a Judicio officij Pnę habile Eandem Executio
nem ad primam Partis ceteræ requisitionem fa
cere et peragere Debebit ac tenebitur idq sub Pœnis
Conę renitentes officiales Rmi Legibus descriptis cum Com
parentibus vero Jdm officij Pnę Causam Pnę ad Con
victionem Disparenę suspendit suspensamq esse vult ac
Pnęq Declarat In Continenti Mlis R. Pr. vidis Li
men Sud Lulu de Plucko authus et jurati palam
Rvit Quia ipse Citationem literatis sigillatis p Judi
cijs Pnę servienę edictis Conę Pfatis Citatos ad Bo
na Wazynko nobilium ~~juxta Datam in Citatione~~ Fra secunda in vigilia
~~positam~~ Festi SS. omnium Anno Pnę Detulit Expertovit posuit
reliquit et de positione notificavit de quo
Pnę Jdem Mlis fecit Relationem

Decretum Comprobationis int GG Rubachy et Zukowski

In Causa et Actione Judiciaria infrascrita inter GG Valen
tinum Rubach et Ceciliam de Zglenickie ob Joannis fili
am in vicem Conjuges Actis ab una et G Adrianum Zu
kowski in hærendo Testamento ultimæ voluntatis
per ob G Joannem Zglenicki Actis Parentem Die 18
Decembris 1764 Ao in Brochocino Conscripto et ad
Acta Crcnis Capitis Plocensis Fra Quarta pt Dcam Sexa
gesimæ 1765 porrecto citant ad Judm Officij Pnę
pte ab altera Citatis idq proco Quatenus ipse Sum
mam Centum Tynę ex Summa majori Sexcentorum restanę
Quinquaginta Tynę
et se Actis Concernenę una cum Provisione Ejusdem Actis
Conti tanquam Successori persolvat Quare citatę
ad videnę et audienę Ipsum ad persolutionem
Ejusdę Summæ una cum Provisione provenienę
Sententia Judicij Officij Pnę stringi Solutionem
et quidę Consortem in assia Mariti

indilatam

indilatam assignari Litis expensas refundi
ac id quod jurisserit decidi et Sententiari Alias
Citatione eadem premissa fusius in se obloquens in
diem hodiernam recte Cadens et devenens Par
tibus ipsis utrisque et quoque GG Valentino Rubach
et Cecilia Zglenicka mutuum Conjugibus Actis
per Eunic G Rubach maritum suo et Contis suae
nne pltter et G Adriano Zukowski Citatis et Indi
cens p G Simonem Zurowski coram Judo Offi
cij presens Comparens et secum judlter Controver
lens quare Partium Controversys in Judm Su
um suum Inductis Exauditis Judm Officij
presens Citationem Partis Actae Parti Citatae suum
ad Judm editae decidendo propterea Gm Zuko
wski Citatae ad evasionem juratoriam in Eam
juramenti Rotham prout Summam Centum
Tyne ex majori Summa restans ob G Joanni
Zglenicki Parenti Actae non est reus et ad Solu
tionem Ejusdem Summae non tenens ita Ipsum
DEO et Sancta JESU Christi Passione adjuvans
in sequens Querelas Crem Capitis Plocen Trnis
Tra 2da prius et proximius abhinc in Cro Plocen
Celebrandae subsequens adinvenit postqm Eva
sionem subsecutae vel non Judm decernit id
quod jurisserit Conservando Trnum Partibus
memoratis utrisque in praeallegatis Judicijs Suis si
ne quavis adcitatione Comparendi Paratum Perem
ptorium In Continens MRG P Simon Sudlecki
de Płocko Authus et Juratus palam rnt Quia
Ipse Citationem Literatae Sigillatae pro Trnis presen
servens Editae Cons praefatae Citatae ad Bona Zu
kowo Sabbo pt Tm SS Simonis et Judae Aplor
Ac presen detulit exportavit posuit reliquit
et de positione notificavit de quo Ejusdem Mlis
Relatio

Dilatio Inquisitionis Inter G Zeltowski BBB
et GG Mysliberskie ac alios

In Causa et Actione Judiciaria infrascriptam inter
Instigatorem Judicij Officij Praesentis Ejusq Delatorem
G Valentinum Zołtowski BCP Actorem ab una et
GG Nicodemum Mysliborski et Elisabethem Wło
czewska Primi octo G Danielis Roniszewski sdi ad
praesens voti in vicem Conjuges Josephum Włocze
wski octo Petri filium ex octo G Justina Roniszewska
praecedentis Franciscum Drozdowski et Mariannam
de Roniszewskie Conjuges Mathiam et Julianna
G Suwinski Contem Zbikoskie ex octo G Margare
tha Roniszewska octo G Danielis Roniszewski Suc
cessores Josephum Włoczewski et Jacobum Dzię
gielewski Complices tum LL Petrum Sitek et
Magdalenam Conjuges Nicodemum Simonem
Joannem, Thomam Martinum Sophiam Sub
ditos et quidem Maritatis cum Maritorum Subditos
cum Dnorum Authoritatibus et Assijs Inhaerendo
Protestationibus vulnerum Obductionibus ad Judicium
Officij Praesentis parte ab altera Citatis Quia Ipsi et
praesertim GG Mysliborscy praecipueq Ipsa G Elisa
beth de Włoczewskie ultimo voto Mysliborska
existens foedere Matrimonij cum octo G Daniele
Roniszewski juncta Eundem octo Suum Primaevum
Maritum ad Omnes violentias persuasione Mu
liebri stimulavit et quidem Primo octo G Daniel
Roniszewski in Civitate Plocen in suburbio Plo
cen nulla ex re invadendi hospitium ubi Actor
reperiebatur manum Sinistram mutilavit Do
mum Actoris in Villa Kamionki cum GG Josepho
Włoczeski et Jacobo Dzięgielewski supinvasit
supinvadendi intermere attentarunt Su
spectas Personas propter aliquid lucrum tractu
Causae in Interrogatorijs exprimendi in villa
Beata

Biata stanę Tenutaria Possessione Conservarunt
Lsi Petrus et magdalena vix vita n privarunt
et fata Actę accelerare attentarunt Subditos Su
os ad Combustionem Domus subordinarunt put
de facto Domus Actę Causa et opere Ipsi Fra Sex
ta in Vigilia Fiti S Mariae Magdalenae cum
varijs Documentis est Combusta post Patra
tas violentias Ipsi G Mysliborski cum sua
Conte habitaonem in Casa una Cmetho
nali Actę haereditę denegarunt et ad expellendę
GG Antonium Bobrowski et Josephum Ma
chczynski sub pretextu cuiusque Amicitiae sup
immiserunt Equam Pili gniadey ad Forestam
acceperunt et p 3 dies fame macerarunt Perso
nas in Oppressionem Actę subordinarunt in
Festo B V M: Angelorum p Plateam Judaicam
investigarunt in Ecclesia vero sine minima
Saen loci observantia Actę manu dextra
pertrusit alio vero tempore cum Actę Causa
necessitatis p Personam Militarem Confede
ratam ad Domum Ipsi adductus fuerat Ipsi
G Mysliborski Actę manibus pro Crinibus
arripuit Ipsa vero G Consors Actę manibus
Manti detentę baculo p grandi oppressit
Concussit Consanguinolavit vulnera In Ob
ductionibus Specificatę inflixerunt Salem
Districtualem quotannis procuratę Assi
gnatione interceperunt Granarium in Fun
do Actę proprio ubi stabulum Antiquitus exta
bat extruxerunt Agros multis in locis ade
merunt aditum ad holodium denegarunt
Laborantę homines ex Prato depulerunt Ar
bores fructiferas in fundo Actę excretas excende
re demandarunt opprimere attentarunt

attentarunt Asseres Subditi tum varias res ac
volatilia Domestica interceperunt Sepimentum
in Area Actæ hæreditatis locare mandarunt circam
juriam sese opponenti Ipsi GG Mysliborscy Conjuges
Actæ baculis præparatis oppresserunt Concussiones
inflixerunt Subditos suos Convocarunt et ipsos
aggravare mandarunt vita suffere voluerunt
ac alias plurimas violentias omnimoda In
quisitione probandæ in Interrogatorijs exprimen
das tam Ipsi quam etiam Subditi illorum peregerunt
Quare Citanti ad videndum et audiendum Ipsi pœnis
judicio Arbitrarijs puniri Solutionem taxæ
vulnerum demandari Statutionem Subditorum
injungi ac id quod juris et justitiæ erit decerni et
Sententiari Alias Citatione Eadem præmissa fu
sius in se obloquendum in Diem hodiernam recte
Cadendum et devenientem Partibus Ipsis utrisque et
quidem G Valentino Zołtowski BCP Actæ pltter et
GG Nicodemo Mysliborski et Elisabethæ de Wtoczeuskie
primi octo G Danielis Rosciszewski ad præsens
voti 2di invicem Conjugibus tum Successoribus
octo G Danielis Rosciszewski Citatæ per G Paulum Zoł
towski Gsis Mathæo Suchodolski et Susannæ de
Wroblewskie primi octo G Valentini Jarocki ad præ
sens voti 2di invicem Conjugibus Gregorio Simone
Jarockie ac reliquis Successoribus octo G Valentini Ja
rocki Citatæ per eundem G Suchodolski suo et aliorum
Citatæ nunc pltter Coram Judæ Officij præsentem Com
parendum et Secum judlter Controvertendum quarum
Partium Controversijs in Judicium suum Inductis
Exauditis Judicium Officij præsentem ad citationem Partis
Actæ Parti Citatæ suum ad Judicium Edictum Decidendo
insistendo Decreto Dilationis Educendæ Inquisitio
nis Parti utrique Concessæ Quatenus Partes utrique
Inquisitionis Suas obrenitentiam Partium in Ante
actis

mantecatis Judicijs Suis non Eductas in sequen Que
relar Cren Capit Plocen Trnis Fra 2da prius vel
proximius ab hinc in Cro Plocen celebrand praevi
js Conscribend perrigend subscribend et Parti
p Stem Communicand Interrogatorijs et Testi
um Registro educant Conservando Trnum
Partibus memorat utrisq in Pallegalis Judi
cijs Suis sine quavis adcitaone Comparendi
paratum peremptorium in Continenc MR
GP Simon Sudlecki de Plocko Authus et Ju
rat palam rnt Quia Ipse Citaonem Literat
Sigillat pro Trnis Pren servien Edit Cone
Pfat Citat ad Bena Kamienki Fra 2da ante
Tm SS Simonis et Judae Aplor Anno Pren
detulit exportavit posuit reliquit et de posi
tione notificavit de quo Pren Jdc Mlis fecit
Relationem

Inter Gsos Winnickie et MM Bromirskie Condnis Decrum

In Termino hodierno et ex Adcitatione Literali Castrene
Capo Plocene Sequenti in Serie Verborum tali, Omnipotens
in Sieprc Bromirski Plocene Plomcene etc Capitaneus Volri
Perillustri Adm Rndo Ludovico Canonico Collegiatae Plocene
et M. Joanni Ensifero Plocene Fratribus inr Ves Germanis
Bromirskim, tum Successoribus olim M. Casimiri Bromir
ski de Personis Causa Infrascra Bonique Vestri qlbr Omni
bus Vigore Regio et Nostra qua hac in Parte fungimur
Capo Authe mandamus ut in Terminis Quaeslar Caus
sarumque Officij Judicijs Castrene Capo Plocene feria
Secunda post Festum S. Martini Pontificis prius vel
proximius ab hinc in Cro Plocene Celebrand plr legi
time ac peremptorie ad Instantiam Gsor Joannis Ste

phani

et Ignatij tum Elisabethae Gsi Sąmsiedzki Mariannae Gsi mie-
czynski Consortum Fratrum ac Sororum mr se Germanor Actt
Winnickich Compareatis, Qui Vos in Assa de Jure requisita Inhae-
rendo Manifestationi coram Actis Authis factae vel faciendae
tum Documentis Causam Gsenę Evincenę Citant seu potius
ad Paratam Causam Parata Decra ex Controversijs
plata adcitant Idq ad Videnę et Audienę Vos ad Extra-
ditionem et Persolutionem Dotis de Bonis Paternis et Ma-
ternis olim Gsam Mariannam Bromirska Actt Matrem
Concernenę Eosdemque Actt respicientis Una cum Provisione
ab Actu Elocationis Eiusdem olim Gsae Matris Sententia Judi-
cij Officij Nostri Stringi seu alias Condnem Subalternam
in Ordine Constitutionis Massae Substantiae Paternae et
Maternae tum Designationis et adjudicationis Dotis Actt
de Lege Debitae tum Documenta apud Vos reperibilia pro-
ducere Designari Poenis in Sublationem Condnum Super
Vobis Obtentas Extendi Litis Expensas refundi ac Id quod
Juris Erit, Decidi en Sententiari Sitis itaque parituri et
Judlti responsuri Datt Plociae feria Secunda in Vigilia
Festi SS. Omnium Anno Dni 1774. Alias adcitatione Gsmis-
sa in se Carienę in diem hodiernam recte Cadenę et De-
veniente Partibus ipsi Utrisque et quidem Gsis Joanne
Stephano et Ignatio, Elisabethae Gs Sąsiedzki, Marianna
Gs Mieczynski Consortibus Winnickie Actt per Gs Mathiam
Winnicki Plentem Inscrum, et Perillustri Rndmo Ludovico
Canonico Collegiatae Plocenę et M. Joanne Emifero Plocenę
Bromirskie Cittis ac Alijs p Gs Adamum Milodrski Coram

Coram Judicio Cpsenę Comparenę et secum Judlti Controvertenę quar Partium Controversijs in Judm Suum Inductis Exauditis Judm Decidendo Adcitationem Partis Act Parti Cittae suum ad Judm Editam, Siquidem Condescensio Anteriori Decro Designata non est Sortita Suum Effectum proinde Judm Cpsem Suspenso toto Negotio Necessariam ope Subalternam Condnem Judicij sui ad Bona Rochny feria Secunda ante Festum S. Agnethis V. et M. Anno Sequenę 1775to. proxime Incidenę Unius absentia nonobstante Subsequendam Conset Quod Judm mutuo Partium Sumptu Conducendum Condescensurum Decrum Anterius in toto Exequetur, Partes ad Contenta Trnu pro Justo et Aequo finaliter Decidet Disjudicabit et Moderabitur cuius decisioni Partes Utraeque parere et acquiescere ac Judicatum pati Sub Poena Bnis illo in Trno Condnis Super Parte Contraveniene Publicanda Debebunt et Tenebuntur Licita Poena trium marcar Polonicar Parti per Partem Compensanda Judicio Foliae in Instanti Solita Juris Praxi Solvenda, pro quo Trno Condnis Partes quem Voluerint. et quos Negotium Poposcerit, Adcitent. Adcitati Sub rigore Poenae Bnis Extendendo Comparere Debebunt; et Tenebuntur. In Continenti M.R.G.P. Simon Siedlecki de Plocho Authus et Jurar palam Rvit, Quia ipse Citationem Literar Sigillar pro Trnis Cpsenę Servienę Edit conę Cpsae Citar ad Bona Rochny feria Secunda in Vigilia Festi SS. Omnium Anno Cpsenę Detulit Exportavit, Posuit, Reliquit et de Positione Notificavit. de psen Jdę M. feria Relationem

Baniti mm Niszczycy per SS. Goscickie.

In Trno hodierno et ex adcitatione Literae Castrensis Capitis Plocensis
cuius tenor sequitur talis Onuphrius in Sieprc Bromirski Plocensis
Plonscensis etc Capitaneus Tibi Illustris Mcae Dorothae de Kanze-
wskie od Illustris M. Valentini Niszczycki Castellani Raciaziensis
Relictae Consorti Viduae et Successoribus Eiusdem olim Illustris Mci
Castellani de Personis Bonisque Vestris qltr omnibus Vigore Regio et
Nostra qua hac in Parte fungimur Capitis Authe mandamus
ut in Terminis Querelarum Causarumque Officij Judicij Nostri
feria Secunda prius et proximius ab hinc in Co Plocensi Cele-
brandi pltr ac Peremptorie Compareatis ad Instantiam Gsorum
Thomae et Valentini Fratrum in Germanorum Goscickich Act, Qui vos
Inhaerendo Manifestationibus coram Actis Authis Regni factis
Citat ad Paratos Trnos Paratam Condemnationem in Trno
Satisfactorio Super Vobis Obtent loco peragendae Executionis ad
citatis ad Videndum et Audiendum Vos ad Persolutionem Summae
Mille Tynf per olim Illustrem Mcum Castellanum Vestrorum ma-
ritum et Parentem ab ol Gso Adamo Goscicki Act Parente
ad Verbalem Assecurationem mutuo Contractae per Act Mo-
dernos Juramento Eiictae Decro cum Poena Licita trium
Marcarum Polonicalium Act adjudicatae Sententia Judicij Nostri Stringi
Solutionem Indilatam Assignari Poenas in Sublationem Con-
demnationis Contraventionisque Decro Demandari Litis Ex-
pensas refundi ac Id quod Jus et aequitas poposcerit, Decidi
et Sententiari Sitis Trno adveniens parituri et responsuri
Dat in Co Plocensi feria Secunda in Vigilia Festi Sanctorum
Omnium. Anno Dni 1774. Alias adcitatione Eadem Sp missa
in se Edisserente indiem hodiernam recte Cadens et Devenienti
Partibus ipsi. et quidem Gsis Thoma et Valentino Goscickie Act.

per Gsum Paulum Zoltowski Inscrum Plenipotentem et quoniam
Illustris Mca Dorothea de Karczewskie olim Illustris Mci Valentini
Niszczycki Castellani Raciazienę Relicta Consors Vidua ac Successo
res Eiusdem olim Illustris Mci Valentini Niszczycki Castellani Ra
ciazienę Citti Cpsenę in Trno Disparent et se Condemnare Per
mittunt, proinde Cpfata Pars Actr per Totum Judiciorum modernorum tractum Le
gitime attentatis, Memorat Citat ad Jus Juridice per MRG.
P. Simonem Siedlecki de Plocko authum et Jurat, tribus et Ultra
Juris formam Vicibus quatuor Clamat et Vocatas non ta
men, Comparenę in Lucro non solutionis Summae Alias in toto
seu pro toto Lucro negotij sui Principalis Admittente Judicio Officij
Cpsenę Judlis ac Officiose Condemnavit, Condemnatque Cpsenę
Ulterioraque sibi Ea in Causa fieri et Exequi postulavit, et
Judicium Officij Cpsenę Juri Commoni Postulationique Partis Actr
uti lucte Annuendo in Vim Eiusdem Lucri legitime hac in
Causa Obtenti Poenam Bnis Super Eisdem Citti Decrevit
Cpsenę decernit, et ad Publicandam Eandem Bnis Poenam Su
prascrum Mlem Judlem addidit et Deputavit. Qui Mlis
Satisfaciendo Deputationi Suae a Judicio Officij Cpsenę habitae
Memorat Bnis Poenam ac ipsi Illustrem M. M. Niszczyckie
Citt disparenę esse Banitos Juri Commoni Contrarios et
rebelles hic in Atrio Stubae Judlis ac in Alijs Locis Publi
cationi Solitis Cpsenę Plurima Nobilitate ad Judicia Moder
na forumque publicum Congregata Sonorosa Voce procla
mavit, Publicavit, et ad Notiam Omnium protunc adstanę
indubiam deduxit, de quo Cpsenę Jdę Mlis eloco Publicationis
Suum ad Judm rediem fecit, Relationem post quam Publicat.
Eandem ut Cpmissum est Bnis Poenam Jdm hocce pro facienda

juxta Prescriptum Juris Commonis Executione G. Burgrabium Cenę Plocenę, qui prius requisitus fuerit, faciusve per Partem Actorum Conduci poterit, addidit et Deputavit Qui Gsus B. Exequendo munus Officij sui Parendoque additioni a Judicio Officij Prsenę habitae Eandem Executionem ad primam Partis Actorum requisitionem Decretorum Exhibitionem facere et Peragere Debebitur ac Tenebitur Jdq sub Poenis conę renitentes Officiales Legibus Rni descriptis. In Continenti M.R.G.P. Simon Siedlecki de Plocko Authus et Juratus palam Rit, Quia ipsi Citatae Literae Sigillatae pro Trnis Prsenę Servienę Edidit conę Prfatae Citatae ad Bona Kondrajec feria Secunda in Vigilia Festi Omnium Sanctorum Anno Prsenę Detulit Exportavit, Ponit, Reliquit, et de Positione Notificavit de quo Prsenę Jdę Mlis fecit Relationem, Nemo vero Eandem Executionem nec per se nec per Aliquas ad Jd Subordinatas Valeat Impugnare Personas Jdq sub Secrsiis Poenis conę Impugnatores Officiosorumque Actuum Irritatores Legibus Regni Sancitis.

Banitus Przedpełski per Gsam Łonieuska.

In Trno hodierno hodierno et ex adcitatione Literali Cenę Capitis Plocenę cuius Tenor Sequitur talis, Omnipotens in Sieprc Bromirski Plocenę Plomcenę etc Capitaneus, Tibi Gso Andreae Przedpełski de Persona Bonisque tuis glis Omnibus Vigore Regio et Nostra qua hac in Parte fungimur Capitis Authe mandamus ut in Terminis Querelarum Causarumque Officij Judicijs feria Secunda prius est proximius abhinc in Cro Plocenę Celebranę plis ac Peremptorie Compareas ad Instantiam Gsae Catharinae de Kolczyńskie ot Gsi Joannis Łonieuski Relictae Consortis Viduae Actorum quae te Inhaerendo Documentis Causam Prsenę Juvanę Citat seu potius Loco peragendae Executionis ad paratum Decretum Iniunctae Poenalitatis paratam Condemnationem in Trno Satisfactorio super

te

Super te Obtentam adcitat Jdq ad Videnc et audiendum te ad omni
modam Satisfactionem Decro Judicij Officij Pscnc in Puncto non Ses
sionis Turris et Marcarum Eodem Decro adjudicat Sententia
Judicij Nostri Stringi pcnas tam ratione Contraventionis Eidem
Decro quam in Sublationem Condemnationis super te Irrogari
Celteraque pro Causa Eiusdem Exigentia conc te Statui et Sen
tentiari sis itaque Trno advenienc pariturus et Judlts Responsurus
Dax in Cro Plocenc feria Secunda in Vigilia Festi Omnium San
ctorum Anno Dni Millesimo Septingentesimo Septuagesimo
Quarto. Alias adcitatione Pmissa in in se Edisserente in diem
hodiernam recte Cadenc et deveniente partibus ipsi. Et quidem
G. Catharina de Kolczynskie olim Gsi Joannis Lenieuski Reli
cta Consorte Vidua Act per G. Matheum Krzywkowski et
quoniam G. Andreas Przedpelski Cultus Pscnc in Trno Di
sparet et se Condemnare ratione Contraventionis Decro
in Lucro ulteriori, permittit, proinde Pfata Pars Act. coram
Judicio Officij Pscnc plts Comparens et Trnum hodiernum
per totum Judiciorum modernorum tractum Legitime attentam
Memoratum Citatum ad Jus Juridc per Mlem Regni Gnalem
P. Simonem Siedlecki de Plocko Authenticum et Jurat.
tribus et ultra Juris formam Vicibus quatuor Clamat et
Vocatum nontamen Comparenc in Lucro Contraventionis
Decro Judicij Officij Pscnc non Solutionisque Marcarum Eo
dem Decro Solis Iniunctarum alias in Toto seu pro toto Lucro
Negotij sui Principalis admittente Judicio Officij Pscnc Judlts
ac Officiose Condemnavit, Condemnatque Pscnc Ulterioraq
sibi per Judm hocce Ea in Causa fieri et Exequi postulavit.
et Judm Officij Pscnc Juri Commoni Postulationique Partis
Act. uti Licite Annuendo in Vim Eiusdem Lucri Legitime hac
in Causa Obtenti, Pcnam Bnis Super Eodem Citato Disparenc

Decrevit Personaque Decernit, et ad publicandam Eandem Bnis Pe-
nam modo Promisso obtentam Suprascrum Mlem Judlem addidit
et Deputavit. Qui Mlis Satisfaciendo Deputationi Suae a Judicio
Officij Personae habitae Memoratam Bnis poenam ac ipsius G. Andream
Przedpelski Citatum Disparentem esse Banitum Juri Commoni
Contrarium et Rebellem hic in Altro Stubae Judlis, ac in Alijs
Locis, Publicationi Solitis personae plurima nobilitate ad Judicia Moder-
na Jeorumque Publicum Congregata alta sua Personia et Sono-
rosa Voce proclamavit. Publicavit, et ad Notitiam Omnium pro
tunc Personae indubiam Deduxit, de quo praesentem Jdem Mlis
Judlis e Loco Publicationi Solito suum ad Judm rediens fecit Rela-
tionem, post quam Publicatam Eandem Bnis Poenam. Judm hoc
ce pro facienda juxta Praescriptum Juris Commonis Executione
S. Burgrabium Crenae Plocenae quemvis, qui prius requisitus
fuerit, faciuliusve per Partem Actus Conduci Poterit, addidit
et Deputavit. Qui Jsus Burgrabius Crenae Plocenae quivis
Exequendo munus Officij sui Parendoque additioni a Judicio
Officij Personae habitae, Eandem Executionem ad primam Partis
Actus requisitionem Decrique Personae Exhibitionem facere et
peragere Debebit, ac Tenebitur, Jdque sub Poenis conae Renitentes
Officiales Legibus Rnis Sancitis, In continenti Mlis R. S. P. Si-
mon Siedlecki de Plocko authus et Juratus palam Rvit, Quia
ipsi Citationem Literas Sigillatam pro Terminis Personae Ser-
vienae Editam conae Praefatos Citatos ad Bona Loniewo feria
2da in Vigilia Festi SS. Omnium. Anno Personae Detulit Exporta-
vit, Posuit, Reliquit, et de Positione Notificavit, de quo Personae
Jdem M. fecit, Relationem, Nemo vero Eandem Executionem nec
personae per Aliquas ad Jd Subordinatas Valeat Impugnare
Personas, Jdque sub Poenis conae Impugnatores Officiosorumque Actuum
Irritatores, Legibus Rnis Descriptis.

Inter Infidelem Lewek Markowicz, ab Una et Gsum Martinum Ciołkowski parte ab Altera Remissionis Decrum

In Trno hodierno et ex adcitatione Literali Crenę Capitaneali Plocenę tenoris Sequenę Onuphrius in Siepr Brominski Plocenę Plonscenę etc Capitaneus Tibi Gso Martiano Ciołkowski de Persona Bonisque tuis qltr Omnibus Vigore Regio et Nostra qua hac in Parte fungimur Capitaneali Authe mandamus ut in Terminis Querelarum ac Causarum Officij Judicij feria Secunda prius et proximius ab hinc in Co Plocenę Celebranę pltr ac peremptorie Compareas ad Instantiam Infidelis Lewek Markowicz ante acti Wykovienę Cpsentanei Stupnenę Arendatoris Actoris Qui te Inhaerendo Manifestationibus coram Actis authis Regni factis ac Alijs Documentis Citat seu potius Loco peragendae Executionis ad paratum Decrum Iniunctae Solutionis Summae Septingentorum Florenorum Polonicalium in Judicio Officij Cpsenę latum paratamque Condemnationem paratumque totum et Integrum Processum ad citat Idq ad Videnę et Audienę te ad Persolutionem Summae Superius Expressae Septingentorum Florenorum Polonicalium Sententia Judicij Nostri Stringi Solutionem Una cum Provisione ab actu lati Decri Assignari Poenas in Sublationem Condemnationis et Ratione Contraventionis Decro Iniungi ac Id quod Juris Erit, dicidi et Sententiari Sis itaque Trno ad venien Pariturus et Judltr responsurus Datum in Co Plocenę Fa Secunda in Vigilia Festi Omnium SS.

SS. Anno Domini Millesimo Septingentesimo Septuagesi
mo Quarto Alias ad citatione Eadem Cpmissa in se Obloquen
in diem hodiernam recte Cadenę et devenienę Partibus
ipsi Ut quidem Perfido et Infideli Lewek Markowicz
Anteacto Wykovienę Cpsenę Stupnenę Arendatore pltr
et Gso Martiano Ciołkowski Citato Cpltr, Coram Judicio
Cpsenę Comparenę et secum Judlts Controvertenę quar
Partium Controversijs in Judm Suum Inductis Exaudit
Quoniam Pars Citata Manifestationem coram actis Ca
strenę Plocenę feria Secunda pridie Festi Conversionis
S. Pauli Scilicet die 24ta Mensis Januarij per se
de Insubsistentia Decri Officij sui factam ac Conde-
mnationem in Judicijs Trnibus Plocenę in Bilsko fe-
ria Secunda post Festum Sancti Michaelis Archan-
geli Scilicet die Tertia Mensis Octobris ex Parte Eius-
dem Gsi Ciołkowski super Infideli Lewek Marko-
wicz ad Trnum pro relevatione Cpallegati Decri
ad Judm hocce Trre Plocenę Institutum obtentam
utrasque Anno Labenę Subsecutas reponit, seque
Eadem Manifestatione ac Condemnatione tutatur
et Causae huius ad Judm Terrestre Plocenę firmi
ter Remissionem Eflagitat, proinde Judm Cpsens.
Causam Cpsenę attentis tam Manifestatione
quam Condemnatione Cpsenę in Judicio reposita
ne Jurisdictiones inter se Confundantur ad Idem
Judm Trre Plocenę proprij Districtus Judicandam.

Conservando Eisdem Partibus in Ibidem Terminum Comparendi Paratum Peremptorium, Incontinenti Mlis Regni Gnalis Providus Simon Siedlecki de Plocko Authus et Juratus palam Rvit, Quia ipse ad citationem Literas Sigillas pro Terminis Pseng Servieng Edit cong Pfatum Cittum ad Bona Lielonki juxta datam in adcitatione positam Anno Pseng Detulit, Exportavit, Posuit, Reliquit, et de Positione Notificavit, de quo Pseng Idem Mlis fecit Relationem.

Inter Gsum Joannem Krzywkowski et M. Zakrzewski Remissionis Decrum.

In Trno hodierno et ex Decro Anteriori Reiectionij in Judicio Officij Pseng inter Gsum Joannem Krzywkowski ab Una et Mcum Petrum Zakrzewski Vexilliferidam Zawskrzeng parte ab altera feria Secunda post Festum Scapulari Beatissimae Virginis Mariae Anno, Pseng prolato, quo mediante, ob Spem Ineundae Concordiae Reiectio Causae, ad Sequentes Querelarum Castrenę Plocceę Terminos ut pote modernos, de Consensu utrarumque Partium, cum Termini in Ibid. Legitima Conservatione, est Sententiata. alias: Eodem Decro furius Latiusve in Se Canenę in diem hodiernam recte Cadenę et deveniente Partibus ipsi utrisque, et quidem Gso Joanne Krzywkowski Actore ~~personaliter~~, per Gsum Carolum

Carolum Turowski et Mco Petro Zakrzewski Vexilliferida Zawskrzenę Citto per Gsum Paulum Zołtowski coram Judicio Cpsenę Comparenę et secum Judlis Controvertenę quarum Partium Controversijs in Judm suum Inductis Exauditis Judicium Citationem Partis Act Parti Cittae suum ad Judm Editam decidendo, Siquidem Comparem Citti Manifestationem Coram actis Officij Cpsenę feria tertia post Festum Scapularis Beatissimae Virginis Mariae Anno labenti per Mcum Cittum cenę Actorem de Nullitate Scripti per se Actori Super Summam Decem Aureorum hungaricalium dati: ~~pe~~ de Nullitate Eiusdem Scripti factam reponit, et Eundem Suum Principalem Cpmissa Manifestatione tutatur Obstanteque Eadem Manifestatione ad Judm Terre Plocenę Causam Cpsenę remittendam Efflagitat proinde Judm Cpsem Attenta Manifestatione recensita Causam hanc ad Idem Judm Terrestre Plocenę proprij Districtus Judicandam remittit Conservando Eisdem Partibus Trnum Comparendi paratum peremptorium,

---

Decretum Remissionis inter Mcum Bromirski Vice Capitaneum Cenę Plocenę et ~~Mcum~~ Gsum Ostaszewski

---

In Termino hodierno ex adcitatione literali Cenę Capit Plocenę cujus tenor sequitur Ejusmodi Onuphri cus in Scipre Bromirski Plocenę Plonscenę ~~Radzikowienę~~

cet

vobis Instigatori Judicij Officij Crenę Ciechanovienę nec non
G. Petro Ostaszewski de Officio Personis Bonisque vestris
gnaliter omnibus ~~mand~~ vigore Regio et nostra qua hac
in parte fungimur Capitaneali Authe mandamus
ut in Terminis Querelar Causarumque Officij Judicijs
Fa Secunda prius et proximius abhinc in Castro
Plocenę Celebranę ptter ac peremptorie compareatis
Ad Instantiam Alterius Instigatoris Judicij Officij nostri
tum Mci Josephi Bromirski Thesaurarij Prasnenę et Vice
Capitanej Crenę Plocenę Cassandae et negotij Act Qui Vos
vacante ad praesens Jurisdictione Terri Plocenę inhaerenę
Maoni suae factae vel faciendae Legibusq Regni de suffe
renę Condemnationibus sancitis ad Officium
praesens citat seu potius adcitat ex eo Quia Tu
Gsce Ostaszewski in depressionem honoris Mci Act
procedenę quesit Summis pecuniarijs ut pote pri
ma Undecem Aureor hungaricat secunda Septemde
cem Florenor Polonicat alijs vero provionat et Licita
Decreto Judicij Officij Crenę Ciechanovienę Gso Alberto
Zarnowski ac Act adjudicat jure Cessionario (quas
Tibi secundum resonantiam Juris Qui, Mi Act persolve
re offerebat, et semper vult,) ausus es Condemnatio
nibus Mco Act varijs in Judicijs nocere honorem exin
de aggravare, levationem earunę Summar Tibi vir
tute Cessionis provenienę varijs modis et Dilationibus
in solam aggravationem honoris subtrafugere, itaque
Te ad omnimodam instantaneamq levationem tam
Summar quam et poenalitatum si juste Tibi debentur
perse Act sem-per oblat per Sententiam Judicij nostri
stringi

stringi Processum super se Act obtentum Cassari, Qua
re Citatmini sitis igitur Termino adveniens parituri
et responsuri Dat in Cro Plocens Feria Secunda post
Fm SS Simonis et Judae Aplorum proxima Anno Dni
1774. In Diem hodiernam recte cadens et deveniens
partibus ipsis Utrisque et quidem Mco Josepho Bro
mirski Thesaurario Praesnens Vice Capitaneo Crens Plocens
Act per G Simonem Turowski inserum Plentem et Gso
Petro Ostaszewski Citto per G Paulum Zoltowski Inserum
Plentem Coram Judicio Officij Psens Comparens et
secum judicialiter controvertens quae Judm Officij Psens
decrevit Psenq decernit quatenus doceat Pars Actorea
Partem Cittam de Termino et contentis Citationis suae in instan
ti docuit proinde Judicium presens Causam hanc pro se
qui injunxit Psenq injungit In Prosecutione quoniam
Decretum hac in Causa in Judicio Castrens Cielhanoviens
Fa Secunda post Dm hactare Quadlem intercessit, in Terminoq
Eidem Decreto Contraventionis Condemnatio cum Publica
tione poenae Bonis in Eodem Officio Crens Cielhanoviens
subsecuta sue in Judicio probatur Lesque positiva
de sublatione Condemnationum in qua jurisdictione obten
tae sunt ibi sufferantur disponit, proinde Causam Psens
non subesse jurisdictioni suae declarat quinimo eanae
ubi cepta remittenda censet, praesentibusq remittit Conser
vando Termum Partibus memorat Utrisq in ibidem sine
quavis adeitatione comparens paratum peremptorium. In Continent Mlis RGP Simon Siedlecki de Plo
cko Actus et jurat palam Poit Quia ipse Cionem
literat sigillat pro Terminis Psens Servientem

edit

edit eorum praefat Cittat ad Bona Zieleminko Cittat haeredit
justa datam in adcitatione positam Anno praesenti
detulit exportavit posuit reliquit et de positione
notificavit deque praesenti idem Mtis fecit Relatio
nem. hieque subinde Idem Mcus Josephus Bromirski
Thesaurarius Prasnensis Vice Capitaneus Crenae Plocensis
coram Officio praesenti pltes Comparens Recognovit
Quia ipse Citationem suprascriptam ad Cassandum
serviens mente Legis approbavit confirmavit et
rathificavit prout praesenti approbat confirmat et
rathificat.

Decretum Remissionis inter M: Bromirski Vicecapitaneum
Crenae Plocensis et M: Pieglowski

In Termino hodierno ex adcitatione literali Crenae
Capit Plocensis cujus tenor sequitur talis: Onuphri
us in Siepre Bromirski Plocensis Plonscensis etc Ca
pitaneus Vobis Mco Josepho in Pieglowo Pieglowski
Vexillifero Terrae Ciechanoviensis et Gsis Francisco
Obydzynski Administratori Joanni Przezotkowski de
Personis Bonisque vestris qualiter omnibus vigore
Regio et nostra qua hac in parte fungimur Capi
taneali Authe mandamus ut in Terminis Que
relarum Causarumque Officij Judicijs Fa Secunda
prius et proximius abhinc in Cro Plocensi
Celebrandis pltes ac peremptorie Compareatis
Ad Instantiam Mci Josephi Bromirski The
saurarij Prasnensis ~~et Vice Capitanei Crenae Cie~~
~~chanoviensis~~

Da Vis extradit

~~chanovien~~ Plocen. Actt Cassandae qui vos quam pri
mum resciverit, de Condemnatione ex Instantia
vestri super se Actore illegaliter extra Forum Com
petens obtenta, et publicata, illico à prima no
titia inhaerendo Maõni suae coram Actis Au
then. Regni factae vel faciendae citat et adcitat
ad videnc. et audienc. eandem Condemnationem
uti illegaliter obtentam cassari nullitatisque
vitio subici Mi Actt Cassandae ad pristinum ho
noris gradum restitui et reintegrari ratione
indebite Processu aggravationis poenis puniri
Litis expensas refundi caetera pro Causae exigen
tia statui et sententiari sitis Termo parituri
et responsuri Datt in Cro Plocen. Feria Secunda
in vigilia Festi Sanctor. omnium proxa
A Dni 1774. In Diem hodiernam recte cadenc.
et devenienc. Partibus ipsi utrisque et quiae
Mco Josepho Bromirski Thesaurario Pramenc.
Vice Capitaneo Crenc. Plocen. Actt Cassandae per
Gsum Simonem Turowski Plenipotentem inserum
et Mco Josepho Pieglowski Vexillifero Terrae Ciecha
novienc. Domino et Gnosis Francisco Obedzyn
ski administratore Joanne Przezotkowski Tamu
lo Citto Cassandae per Gs Paulum Zotkowski
Plentem inserum Quoniam Plenipotens Citti
Relationem extraditae Citationis in Arce Cie

chanovienc.

chanovienę feria Secunda post Fm̄ Sancti Franci
sci Confessoris nempe Die Decima Mensis Octo
bris Anno labenti ex parte Mci Actis contra
eosdem Cittos pro Judicijs Bonę Ciechanovienę in
ordine Cassationis Condemnationis inseram
psenti in Judicio reponit, seque eadem Relatione
tutatur proinde non subesse foro psenę hanc
Causam censet, quinimo eandem ubi inscripta
Relatio remittit, Conservandae eisdem Partibus
Terminum in ibidem Comparendi paratum pe
remptorium. In Continenti M.R.G.P. Simon Sie
dlecki de Plocko Authus et jurat palam Rvit Quia
ipse Citaonę literat sigillat pro Ternis praesenę
servienę edit contra praefatos Cittos ad Bona
Garlino ~~Vā Sexta post Festum On~~ juxta dictam
in adcitatione positam anno praesenę detulit ex
portavit posuit reliquit et de positione notificavit
de quo psenę idem Mlis fecit Relationem. Hicq
subinde Coram Officio praesenę ~~pltā~~ Idem Mcus
Josephus Bromirski Thesaurarius Bramenę Vice
Capitaneus Bonę Plocenę pltes Comparens Reco
gnovit Quia ipse Citaonem supraseram ad Cas
sanę servienę approbavit confirmavit et rathificavit
prout praesenę approbat confirmat et rathificat.

Baniti GG Trębinscy per G Korzybskiego.

In Termino hodierno ex Dilatione Anteriori concessae
Inquisitionis
~~Dilationis~~

~~Dilationis~~ Inquisitionis per partes utrasque, in anteactis Judicijs suis recepta, et ad sequenę Querelam Crenę Capit. Plocenę Terminos ut pote modernos cum Termini in ibidem contenti legitima conservatione facta data et concessa et hoc in Causa et actione Judiciaria infrascripta inter Gl. Evam de Korzybskie et Gsi Michaëlis Trębinski Relictam Consortem Viduam Matrem Joannem Trębinski Filium Franciscum et Angelam de Charzynskie invicem Conjuges Korzybskie Generum et Filiam et quidem Consortem in assa Mariti Act. ab una, et Gl. Josephum et Conegundam de Trębinskie invicem Conjuges atque Casimirum Trębinski et quidem Consortem in assa similiter Ejusdem Mariti inhaerendo Prvationibus ac vulnerum obductionibus ad Judicium Officij Crenę parte ab altera Citatos idque ex eo Quia ipsi et imprimis ipse Gnosus Josephus Trębinski Domum Act. absq. ulla ratione invasit, invadenę infestavit, oppressit falce aliquoties concussit, Concussiones in obductione specificatas notabiliter inflixerunt, laeserunt, laeserunt diffamarunt, e Domo in Fundo Act. aedificato nescitur ex qua ratione Act. ejecerunt, et expulerunt, exinde Damnum non postremum per eandem ejectionem Act. causarunt, et alias injurias oppressiones concussiones invasiones peregerunt, Citantur igitur pro poenis per ipsi pro praemissis succubitis Sententia Judicij nostri stringi taxam vulnerum injungi Litis expensas refundenę declari ac id quod jus et aequitas poposcent conę ipsos statui et sententiari Alias Dilatione eaę praemissa fusius in se obloquenę in Diem hodiernam recte cadenę et devenienę Partibus ipsi et quidem Relicta olim Gi. Michaelis Trębinski Act. et alijs conę J. Josephum Trębinski Cit. et alios. Actorea per Gnosam Evam de Korzybskie olim Gnosi Michaelis Trębinski Relictam Consortem Viduam suo et actionis Act.

nomine

nomine, Et quoniam Gli Josephus et Conegundis de Trębinskie
invicem Conjuges atque Casimirus Trębinscy Citti ad atten
tandum juramentum super incorruptionem Testium per
partem actoris praestare debitum praesens in Termino dispa
rent et se condemnare permittunt proinde praefata Pars
Actorea coram Judicio Officij praesens ~~pater~~ poter Comparens
et Ternum eundem hodiernum per totum Judicior
modernor tractum legitime attentans memorat Cittos
ad jus juridice per MRGP Simonem Siedlecki de
Plocko Authlem et jurat tribus et ultra juris formam
vicibus quatuor Clamat et vocat non tamen comparens
in Lucro Abusus decernendi in post educenae inquisitio
nis alias in toto seu pro toto Lucro negotij sui
principalis admittente Judicio Officij praesens judlem
ac officiose condemnavit condemnatq praesens Ulterio
raq sibi per Judicium hocce ea in Causa fieri et
exequi postulavit, et Judm Officij praesens juri com
muni postulationique Partis actoreae uti licitae
annuendo in vim ejusdem lucri legitime hac in
Causa obtenti poenam Baonis super eisdem Cittis
decrevit praesens q decernit, et ad Publicanae canes
Baonis poenam supraserum Mlem Judlem addi
dit et deputavit Rei Mlis satisfacienae Deputa
tioni suae a Judicio praesens habitae memorat Baonis
poenam modo praemisso obtentam ac ipsosmet Gli
Josephum et Conegundim de Trębinskie invicem Con
juges atq Casimirum Trębinskie esse Banitos juri
Communi Contrarios et rebelles hic in atrio stubae
Judicialis, ac in alijs locis publicationi solitis
praesens plurima Nobilitate ad Judicia moderna fo
rumq publicum congregata alta sua Praeconi
ca et sonorosa voce proclamavit publicavit et

ad

ad notitiam omnium protunc pœnæ indubiam
deduxit de quo pœnæ idem Mlis ~~eloco Publica~~
~~tionis suum ad Judm~~ fecit Relationem Postqm
Publicatam ut pmissum est Baonis pœnam
Judm Officij pœnæ pro facienæ juxta pœnum
juris Communis Executione Gsum Burgrabium
Crenæ Plocenæ quemvis qui prius requisitus fue-
rit faciliusve per Partem actoream conduci po-
tent addidit et deputavit Qui Gsus Burgrabius
Crenæ Plocenæ quivis exequendo munus Officij sui
parendoque additioni a Judicio Officij pœnæ
habitæ eandem Executionem ad primam Par-
tis Actoræ requisitionem Decrig pœnæ exhibi-
tionem facere ac peragere debebit ac tenebitur
idque sub pœnis conæ renitentes Officiales Legi-
bus Rni sancitis.

Decretum Remissionis Mcum Lempicki
et Gsum Wilewski

In Tmo hodierno ex adcitatione Literali Crenæ
Capitt Plocenæ Cujus Tenor Sequitur Ejus-
modi Onuphrius in Sieprc Bromirski Plo-
cenæ Plonscenæ etc Capitaneus Tibi Gso Tho-
mæ Wilewski de Persona Bonisq tuis
gnaliter Omnibus Vigore Regio et Nostra
qua hac in pte fungimur Capitt Autho-
ritate mandamus ut in Termis Querelar
Causarq Officij Judicijs Ta Secunda
prius et proximius ab hinc in Cro Plo-
cenæ Celebrand pltr ac peremptorie

Comparcas

Compareas ad Instantiam Mci Ludovici
Lempicki Ensiferid Lucovien Actt Qui te
inhaerendo Mandationi Lud Coram Actis Authen
Rni facte Citt seu potius loco peragendae
Executionis ad paratam Condemnationem
Super te in Judicio Nostro Obtentam ad Citat
Idq ad videndum et audiend te ad Solutionem
Trium Aureor Hungaricatt p Vestibus a se Actt
modo licitato acceptis pvenien per Sententi-
am Judicij Nostri Stringi litt expensas refundi
ac id quod Juris erit Conc te Statui decerni
et Sententiari sis Trno advenien pariturus
et Judiciter responsurus Datt in Cro Plocen
Ta 2da Ante Festum SS. Simonis et Judae
Apostolor proxima Anno Dni 1774to
Indiem hodiernam recte Cadent et devenient
Partibus Ips utrisq et quid Mco Ludovico
Lempicki Ensiferid Lucovien Actt pltr et
Pso Thoma Wisewski Citto pltr Coram Judi-
cio Psen Comparent et secum Judiciter
Controvertent quar Partium Controver-
sijs in Judicium Suum Inductis Exau-
ditt Siquid Bona Kuskowo intra Zawerzen
Consistunt pinde no Subesse Causam
Psen Jurisdictioni Lud Sententiat Sed
Eand ad Forum Competens Cum Conser-
vatione partibus Trni remisit remittitq
Psen In Continenti M. R. P. Simon Siedlecki
de Plocko Authen et Jurat palam rvit Quia Ips
adcitationem literatt Sigitt p Trnis Psen Servien
editt Conc Pfatt adcitt ad Bona Kuskowo Quata Datt
in Adcitatione positt Ano Psen detulit exportavit posuit
reliquit et depositione notificavit de quo Psen Jd Mtis
fecit Relationem

Raniti Gg Brudnicey per G Zglenicki

In Termino hodierno ex Adcitatione literar Cen
Capit Plocen cujus tenor sequitur talis Onuphri
us in Siepre Bromirski Plocen Plonsen etc
Capitaneus vobis Gg Thomae Parenti Jacobo Filio
Brudnickim de Personis vestris gnaliter omni
bus vigore Regio et nostra qua hac in parte fun
gimur Capit Authe mandamus ut in Termi
Decretar Causarumq Officij Judicijs Feria Se
cunda prius et proximus ab hinc in Cro Plo
cen Celebrane pltr ac peremptorie Comparatis
ad Instantiam Gn Valentini Zglenicki ad Qui
vos inhaerendo Maoni suae Coram Actis authen
Rni facta citat sub poticis ad paratum
Decretum injuncto solutionis paratam Con
demnationem ex vi contraventionis Eydem De
creto Obtentam et Publicatam adcitat pro
eo Quia vos Summam Centum Tyn Polonicar
praecipue Tu Parens ab Act contraxisti cum
vigore Decreti Judicij Officij nostri cum Pro
visione ac poenis luctis adjudicatam non
solvistis quinimo eiu Decreto contravenistis
non exoluta itaque Summa ac poenis luctis
Traditionem agror p Officium Burgrabiale
expeditam admisistis post vero decursum ali
quot Septimanar eosq agros Officiose traditos

vi

ci et violenter in possessionem vestri recepistis
ac possessione privastis circa violentam
apprehensionem agrorum ac laesistis
diffamastis contemptuastis exinde contra
Leges Rnis processistis Traditionem Officio
sam irritastis quare Citamini ad videndum
et audiendum ad Solutionem Summae Centum
Tyn. cum Provisione ab eadem provenien.
cae poena Lucita Trium Marcar Polonicar
tunque seorsiva simplici Quatuordecim
Marcar Polonicar Decreto adjudicatis
Sententia Judicij nostri stringi Solutionem
indilatam injungi ratione contraventionis
Decreto ac in Sublationem Processus
tunque ratione irritatae Traditionis seor
sivas poenas decerni litis expensas respon
di Caetera pro Causae exigentia Statui et
Sententiari sitis Termino parituri et responsuri
Dat in Cnis Plocen. Ta Tela pt Fr. SS. Simo
nis et Judae Apostolorum proxima Anno
Domini 1774. In Diem hodiernam recte cadens
et devenien. partibus ipsis et quidem G. Valen
tino Zylinicki Act. pltor Tandem quoniam
GG: Thomas Parens et Jacobus Filius Brudnicij
Citti psen. in Termino disparent, et se Condem

nare

nare permittunt proinde praefata Pars Actorea
coram Judicio Officij praesentis pltes Comparens et
Ternum eundem hodiernum per totum
Judicium modernum tractum legitime atten
tans memorat Cittos adjus juridice p
Mtem Rm Q. P. Simonem Siedlecki de Plo
cko Authum et jurat tribus et ultra juris
formam vicibus quatuor Clamat et vocat
nontamen Comparens ratione non solutionis
Summae et Contraventionis Decreto In lucro
Ulterioris fortis faciendae Executionis Alias
in toto seu pro toto lucro negotij sui prin
cipalis admittente Judicio Officij praesentis
judter ac Officiose condemnavit Condem
natque praesentis Ulterioraq sibi per Judm hocce
ea in Causa fieri et exequi postulavit et
Judm Officij praesentis juri Communi po
stulationique Partis Actoreae uti licite an
nuendo in vim Ejusdem lucri legitime hac
in Causa obtenti poenam Baonis super Eisdem
Gnosos Brudnickie decrevit praesentiq decernit
et ad Publicanae canae Baonis poenam supra
scrum Mtem Judtem addidit et deputavit
Qui Mtis satisfacienae Deputationi suae à Ju
dicio praesentis habitae canae Baonis poenam

mid.

modo praemisso obtentam ac prosmet Gg.
Thomam Parentem Jacobum Filium Bru
dnichii Cittos disparere esse Banitos juri
Communi contrarios et Rebelles hic in Atrio
Stubae Judicialis ac in Aliis locis Publi
cationi solitis praesentibus plurima Nobili
tate ad Judicia moderna forumque
Publicum congregata alta sua Praeconi
ca et sonorosa voce proclamavit publi
cavit et ad notitiam omnium protunc
praesentium indubiam deduxit de quo praesentibus Jae
Mtis fuit eloco Publicationis suum ad
Judicium rediens fecit Relationem Postquam
Publicatam ut praemissum est Bannis
poenam Judicii Officij praesentibus pro faciendae
juxta praesentium juris Communis ~~Executio~~
~~ne G. B. C. P. Quemvis~~ Ulteriori forti faciendae Execu
tione G. Laurentium Bromirski B. C. P. addi
dit et deputavit Qui G. Burgrabius Crem. Plocen. ~~satisfacie~~
~~endo Deputationi suae a Ju~~ exequendo munus
Officij sui parendoque additioni a Judicio
Officij praesentibus habitae Eandem Ulteriorem
fortem faciendae Executionem ad primam Par
tis Actoreae requisitionem Decreti praesentibus exhi

exhibitionem facere ac peragere debebit et tenebitur idque sub poenis conq renitentes Officiales Legibus ~~Pro~~ sancitis In Continenti M.R.G.P. Simon Siedlecki de Plocko Authq et jurat palam Recognovit Quia ipse Citatio nem literas sigillas pro Termino praesenti servienti edit conq praefat Citatos ad Bona Kosice justa Datam in Adcitatione positam detulit exportavit posuit reliquit et de positione notificavit de quo praesenti Idem Mlis Fecit Relationem.

Dilatio majoris inter G. Lukowski et M. Chamski concessa

In Termino hodierno ex Decreto anteriori in juncte personalis Partium Utrarumq Comparitionis sub Actu Feriae Secundae post Festum Scapularis Beatissimae V. Mariae proximae scilicet Die 18 Mensis Julij a Dni 1774. Inter G. Ignatium Lukowski Act ab una, et M. Joannem Chamski Parte ab altera ~~latum~~ Citto lato. quo ~~[illegible]~~ nimirum Decreto pro ter meliorem Judicij sui Informationem personalis Partium Utrarumq Comparitio cum Termini in ibiae conservatione ~~ad~~ in sequentibus ~~Decre~~ ~~tor Judicijs~~ Decretarum Crem Capt Plocen Terminis ut pote modernis est assignata et hoc in Causa et Actione Judiciaria infrascrita inter G. Ignatium Lukowski Act ab una et M. Joannem Chamski

inhaerendo scripto certo manuali super Sum
mam Centum Tyrn Act dato ad Judicium
Officij praesentem parte ab altera Citatum idque
ad videndum et audiendum ipsum ad per
solutionem praemissae Summae Centum Tyrn
ab Act mutuo concreditae scripto supradi
cto brevi solvi declaratae una cum Provisio
ne ab eadem provenientem Sententia Judicij
Officij praesentem stringi et compelli litis expen
sas refundendas declarari ac id quod aequi
tas poposcerit, eorum ipsum statui decerni et
sententiari praesentem alias Decreto Eodem praemissa
fusius in se edisserente in Diem hodiernam
recte cadentem et devenientem Partibus ipsis Ethis
que et quidem Gso Ignatio Lukowski Act pltor
et Mco Joanne Chamski Subjudicida Terri
Plocen Citto per Gsum Paulum Zotlowski
Coram Judicio praesentem comparentem et suum judter
controvertentem quarum Partium controversijs in
Judicium suum inductis exauditis Judicium
insistendo Decro personalis Comparitionis
Partium Utrarumque Teneri Pas decrevit praesentemque
decernit quatenus partes satisfaciant, Eidem
Decro et quoniam Comparens Mcum Chamski
In Judicijs Tribunalitijs Rmi Petricovien mene
agitatis Causam suam majoris importantiae atten

tasse

tasse allegat proinde ad repositionem Comparen.
eidem Citto dedit et concessit praesenq dat et
concedit Dilationem Majoris quam in se
quen. Judicijs Cren. Capit. Plocen. Feria Secun
da prius et proximius abhinc in Cn. Plocen.
Celebrane. justa Legem probare tenebitur
Conservando Ternum Partibus memorat. Utrisq
in praallegatis Judicijs suis sine quavis ad
citatione comparen. paratum peremptorium.

Banitus G. Maliszewski et Liszewski per
G. Obrembski

In Causa et actione Judiciaria infrascra inter G.
Thomam Obrębski Actorem ab una et GG. Stani
slaum Maliszewski Joannem seu alterius cujus
vis nominis Liszewski Bonor. Cieszewa Tenutari
um Possessorem Dominum tum Labsum Simo
nem Zołądek de eisdem Bonis Cieszewo Magna
Subditum statuendum et quidem Subditum
in assa Domini inhaerendo Legi positivae parte
ab altera Citum idque pro Eo Quatenus ipsi et quae
G. Liszewski Bonor. Cieszewa Tenutarius Possessor Su
praserum Labsum Simonem Zołądek de Eisdem
Bonis Cieszewo Magna Subditum pro deponene
Testimonio Statuat, et tam statutus praemissus Subdi
tus quam ipse G. Maliszewski Stanislaus Coram
Judicio Officij praesen. Testimonium verum et Fidele

in

in Causa inter Act ab una, et Gnos Franciscum
et Rosaliam invicem Conjuges Chądzynskie
ac alios parte ab altera in ~~mutuis~~ binis Acto
ratibus respectu certar pretensionum ac violentiar
vertenc et agitata juxta Deum et Conscientiam
illor prout notum est ipsis coram Eodem Officio
Crenc Plocenc deponant, si vero renituerint sciant
ipsos poenis ad mentem Leges punituros pro quibus
pseng Citantur. Alias Citatione eadem pmissa fusius
in se obloquenc in Diem hodiernam recte eadenc et
devenienc Partibus ipsis et quidem G. Thoma Obrębski
Act pltor Et quoniam Gnosi et quidem Stanislaus
Maliszewski pro deponendo Testimonio Gnus vero Li
szewski pro Statuitione L: Simonis Żołądek seu
Połec de Bonis Cieszewo magna Subditi perhiben
di Testimonij in binis Actoratibus in Causis inter se
Act ab una et Gs Chądzynskie parte ab altera in
Judicio pseng respectu certar pretensionum ac violen
tiar vertenc disparent et se Condemnare permittunt
Proinde pfata pars Actoria coram Judicio Offi pseng
pltor Comparens et Ternum eundem hodiernum
per totum judicior modernor tractum legitime
attentans memorar ~~praefatos~~ Cittos ad jus juridice per M
R G P: Simonem Siedlecki de Plocko Authum
et jurar tribus et ultra juris formam vicibus
quatuor clamatos et vocatos non tamen Comparens
ratione renitentiae depositionis Testimonij et non

statuitionis

statuitionis pro deponendo Testimonio alias in toto
seu pro toto lucro negotij sui Principalis ad
mittente Judicio Officij praesens Judlis ac officiose
condemnavit condemnatq praesens Ulterioraq sibi
per Judm hocce ea in Causa tex equi fieri po
stulavit et Judm Officij praesens juri Commu
ni postulationique Partis Actoreae uti licito
annuendo in vim Ejusdem lucri legitime hac
in Causa obtenti poenam Baonis super Ejus
Gs Maliszewski ac Liszewski decrevit praesens de
cernit et ad publicanda Eandem Baonis poenam
seyrasserum M Judlem addidit et deputa
vit Qui Mlis satisfaciendo Deputaoni suae
a Judicio Officij praesens habito eandem Conde-
mnationis poenam modo praemisso obtentam ac
ipsosmet Gros Stanislaum Maliszewski et
Liszewski Cittos disparens esse Banitos juri Com
muni Contrarios et rebelles hic in Atrio Stubae
Judicialis ac in alijs locis publicationi so
litis praesens plurima Nobilitate ad Judicia
moderna forumq publicum congregata alta
sua Praeconica et sonorosa voce proclamavit
publicavit et ad notitiam Omnium protunc
praesens indubiam deduxit deque praesens Gd Mlis

eloco

eloco Publicationis suum ad Judicium
rediens fecit Relationem Postqm Publicatam
ut Premissum est Baonis penam modo Premisso
obtentam Judicium Officij Presenti pro faciendo
juxta Presentium juris Communis Executio
ne Gsum Burgrabium Crenen Plocen quem
vis qui prius requisitus fuerit facilius vo
per Partem Actoream Conduci poterit addi
dit et deputavit Qui GBCL quivis exe-
quenda munus Officij sui parendo q addi
tioni a Judicio Presenti habita eandem Executio
nem ad primam Partis actoreae requisitionem
Decretique Presenti exhibitionem facere ac perage
re debebit et tenebitur idque sub penis con
renitenti Officiales Legibus Rni descriptis In
Continenti MRGP Simon Siedlecki de Plocko
Authq et jurad palam Rvit Quia ipsi Cónd
literad sigillad pro Termino presenti servien
ad id con pfat Cittos et quia con GB Liszewski
ad B Cieszewo minor con autem G Maliszewski
ad Curiam Cieszewo Major Utrasq Ta Dda in Vigi
lia Festi Omnium SS anno Presenti detulit ex
portavit posuit requit et depositione notificavit
de quo Ejusdem Mori Relatio.

B

Dilatio Inquisitionis inter G. Thomam Wolowski et Leszczynskie

In Causis et actionibus Judiciarijs infrascris binis prima quidem inter G. Thomam Wolowski Actorem ab una et GG: Vicentium et Mariannam de Nowowieskie in vicem Conjuges et Franciscum Leszczynskie Fratres inter se Germanos et quidem assa indigen. cum eadem de jure incumbenti inhaerendo Protestationibus visionibus Coram actis authen. Rn. factis et Recognitis ad Judm. Offic. psen. parte ex altera Cittos idque pro Eo Quia ipsi non modo Damna plurima in segetibus et pratis Inventarijs ipsor. consulto impulsis intulerunt verum etiam act. circa haec Damna sese opponen. laeserunt diffamarunt, verbis ignominiosis affecerunt, infestarunt, aggravarunt, Domum invaserunt, ita lapidum concutere attentarunt, secundario vero tempore ipsi NN Vincentius et Marianna Leszczynscy Conjuges hosthoforium act. invadendo Eundem act. laeserunt, diffamarunt, oppresserunt, baculo concusserunt, in Duellum Lege vetitum ipse Gsus Vincentius provocavit, Damna in frumentis act. inventarijs ipsis deliberate impulsis intulerunt, Salis Districtualis Tonnam pro B. Przedpełce Włosty insimul cum bonis Przedpełce Kiełbasy junctim debitam procurata assignatione incompetenter ac indebite receperunt, seu disvendiderunt, insuper invadendo hosthoforium act. ex Impulsorio violenter

Inventari

Inventaria exforestarunt, tunc temporis Act Contem
inique laesserunt, honorem prostituerunt, ad extremum
Columnas tres asciatas per act ipsi mutuo con
cessas ac Quotam Duorum Florenor similiter
per ipsum mutuo acceptam restituere noluerunt
pupillis suis ignem prope holodia Act cum
periculo incendij accendere, sepimentumq Act
comburentibus Fossas circa agros Act comparatas
disrumpentibus Frumenta in manipulis existere
desijcientibus non vituperarunt, nec justitiam de
eisdem pupillis suis per act requisit non ad
ministrarunt equam exhalare ipse Gnus Franci
scus Act propriam causavit peridque cum Leges
Tri processerunt, quare Citantur ad videndum et audiendum
ipsos respectu praemissor poenis personalibus et Pru
nerealibus exemplariter puniri bonificationem Da
mnor restitutionem Duor Florenor ac trium Columnar
injungi refusionem Litis expensar decerni ac id quod
jus et aequitas poposcerit, contra ipsos decerni et sen
tentiari Altera quoque inter Gl vincentium et Mari
annam de Howowieskie modicem Conjuges et Franci
scum Leszczynskie et quae Comortem cum assa Ma
riti Act ab una et Gnum Thomam Wolowski
inhaerenc Provonibus ac obductioni Coram actis
Authere Tri factis Ac Judicium officij praesens par
te ab altera Citatur idque pro Eo Tria ipsi Au
si sunt et temere praesumpserunt modernos Actore laedere
diffamare vulnera in obductione specificata infligere
et Claram Loniewska Conjuges et quae Contem in assa Mariti
aggravare

aggravare securi ac baculo concutere Damna in Tru
mentis et pratis Inventarijs eor deliberate im
pulsis inferre Anates quatuor ac porcellum
unum nullis de Damnis Act interficere per Con
sortem vero ~~Ejusd~~ Gsi Wolowski Act velle ubivis
locor converberare, laedere diffamare, honorem
Nobilitarem denigrare Quare Citatur ad videna
et audienda ipsos respectu premissor penis
condignis puniri Inquisitionem assignari ac id
quod juris erit ~~stat~~ con ipsi statui decerni et
sententiari Alia Cionibus eisdem premissa fu
sius in se obloquen in Diem hodiernam recte ca
den et devenien Partibus ipsis Utrisq et quibus
Gg: Thoma Wolowski et Clara Zoniewska Conjugi
bus Act et Citt p Gsum Thomam Wolowski suo
et Consortis suae nomine pltes et Gg Vincentio et
Marianna de Nowowieskie in vicem Conjugibus
et Francisco Leszczynskie Citt et Act per Maritum
suo et eorundem Citt et Act nomine pltes Coram
Judicio psen Comparen et secum Judlter contro
verten quarum Partium controversijs in Judici
um secum inductis exauditis Judicium Officij
psen Citaones Partium Utrarumque combinatis
Actoratibus et Reatibus eisdem Partibus dedit et
concessit psenq dat et concedit Dilationem In
quisitionis super Contenta Proonum et Cionum
Partium Utrarumq in Sequen Querelar Cren Capit

Ploren

Plocen Ternis Feria 2da prius et proximius
ab hinc in Cro Plocen Celebrane educendae
Conservando Ternum Partibus memorat Utrisq
in pallegatis Judicijs suis sine quavis adcita-
tione Comparendi paratum peremptorium In
Continenti Mlis Rn Gr P. Simon Siedlecki
de Plocho Authg et jurat palam Rvit Quia
ipse Citaones literat sigillat pro Judicijs
psen servien edit con pfat Cittos et quidem
con GG Leszczynskie Fa Secunda in vigilia Festi
Omnium SS con vero GG Wołowskie Feria Se-
cunda post Fm SS Simonis et Judae Aptor proxime
Anno psen Utrasque ad Bona Przedpełce detu-
lit exportavit posuit Reliquit et depositione no-
tificavit de quo psen Jae Mlis Fecit Relatio-
nem.

Dilatio Inquisitionis Inter GG. Cywinskie
et alios

In Causa et Actione Judiciaria Infra Scripta
Inter Gsos Paulum Cywinski et Brigittam Cza-
chorowska invicem Conjuges Actt ab una
et GG. Josephum Gutkowski et Ludovicam
Cywinska albertum et Mariannam de Mi-
lewskie Cywinskie invicem Conjuges et quid
Contes in assistentia maritor in haerendo Pro-
testationi Coram Actis Authis Rni facta
ad Judm Officij psene parte ab altera Citt
ex eo Quia Ipsi et Quia Ipsa Gsa Gutkowska
circa Ecclesiam Gralevien Gsm Cywinski
Actricem post Divina ~~tra~~ exeuntem absq
minima

absq minima ratione infestavit aggravavit
Vestes a Marito Ipsi Emptas intercipere
intendit, laesit, Verbis Contumeliosis affe
cit Ipsi GG. Cywinscy in oppressionem et
vitam Actt diffidationem pollicita quae recom
pensa Gsium Gutkowski fomentarunt Ipsi
Gsus Gutkowski varias Combinationes
Coram variis personis in pernitiem Actt
ppalavit Complanationem Certam Ami
cabilem tum quietationem mutuam Satis
factione Solidatam nulliter vitiarunt
ad extremum Ipsi omnes Citt Actt moder
nos Saepenumero ubiq locor diffamarunt
disgustibus Satiarunt alias violentias
et inconvenientias Inquisitionibus pbandae
peregerunt per quae pmissa Leges Rni
transgressi Sunt poenas Personales et Cru
menales Succubuerunt p quibus decernendae
Psenae Citantur. Alias Citatione eadem pmis
sa fusius in se edisserente in Diem hodier
nam recte eadenae et devenienae Partibus
Ipsi utrisq Et quidem Gsis Paulo Cywinski
et Brigitta Czachorowska Invicem Conju
gibus Actt per eundem G. Paulum Cywinski
Maritum Suo et Contis Suae Nne pmittitur
et Gsis Ludovina Cywinska 68 Gsi Josephi
Gutkowski, Relicta Conte Vidua tum Alberto et Marianna de
Milewskie Cywinskie Invicem Conjugibus
Citt p G. Simonem Turowski Coram Judicio
Officij Psenae Comparenae et Secum Judtter
Controvertenae quae Partium Controversiis In
Judicium Suum inductis exauditis Judm Officij
Psenae Decidendo Citationem Partis Actt Partium
Citt Suum ad Judm edidit ad affectationem Par
tis Actt. Parti Utriq Dedit et Concessit Dila

tionem

Dilationem Inquisitionis Super Contenta Protestationis et Citationis Partis Actoreae Insequens Querelam Castren Capitt Plocen Trnis Feria Secunda prius vel proximius ab hinc in Cro Plocen Celebrandae educendae Conservando Trnum Partibus memoratis Utrisq in Pallegatis Judiciis Suis Sine qua vis ad Citatione Comparendi paratum Peremptorium In Continens Mlis Rni Glis P. Simon Siedlecki ~~Cast~~ de Plocko Authus et Juratus Palam Rvit Quia Ipsi Citationem litteralt Sigillalt p Trnis Psens Servienc edictta Conc Pfalt Citt ad Bona Cywiny Krayki Feria Secunda post Festum Omnium Sanctor proxima Anno Psens Detulit exportavit posuit, reliquit et depositione notificavit De quo ~~Psens~~ Id Mlis fecit Relationem.

Dilatio Inquisitionis Inter GG Wolinskie Wolowskie ac alios.

In Causa et Actione Judiciaria infra Scripta Inter G. Jacobum Wolinski Actt ab una et GG. Casmirum Wolinski et Mariannam Rudowska Invicem Conjuges nec non Martinum Wolowski Privignum et Filium Ips Denique Nblem Stephanum Trębinski Famulum eor et quid Assistentia indigentes cum eadem de Jure requisita in haerendo maonibus Obductionibus et visionibus Coram Actis Authis Rni factis ad Judicium Officij Psens Parte ab altera Citt pro eo Quia Ipsi et Precipue Ipse Gsus Casmirus Wolinski Saepe Saepius Actt Ausus est ~~in~~ Domum Ips Super invadere

Super invadendo

Super invadendo lædere diffamare vulnera In
obductione Specificata infligere damna
plurima, Singulis Annis in frumentis
et Pratis Consulto et deliberate impulsis
"inventarijs in ferro cunaq Actt Circa injuriam sese"
opponens lædere postponere, Concutere nec
non binas Equas ex Campis Actt ppriis
in Campos alienos ex Sola malitia impel-
lere exindeq easd Equas Lupis devorare
~~[illegible]~~ Causavit aliasq violentias Da
mna ~~et~~ Inconvenientias, Oppressiones
perpetravit pro quibus Citantur advi
dend et audiend Ips ratione pmissor
omnium Sententia Judicij psens Stringi
pœnas tam Crumenales quam Per
sonales Super Ips irrogari Solutionem
taxæ vulner ad Inveniri, Damna et
ptensiones "singulas" bonificari, pœnis Ratione
Suor Actt ubiq locor Coram variis Per
sonis malevole læsionis, diffamatio
nis improbabilium Objectionis Seor
sivis mulctari, ac Id quod Juris erit
decerni et Sententiari, Alias Citatio
ne eadem pmissa fusius in se obloquens
In Diem hodiernam recte cadens et
devenien Partibus Ips utrisq Et quid
Gso Jacobo Wolinski Actt personaliter
et GG Casmiro Wolinski et Marian
na Radowska invicem Conjugibus nec
non Marciano Wołowski deniq Stepha
no Trębinski Famulo Citt per eund Gsum
Casmirum.

Casmirum Wolinski suo et alior. Citt.
Nne personaliter coram Judicio Of
ficij psenę comparenę et secum Judi
cialiter controvertenę quar. Partium
controversiis in Judicium suum In
ductis exauditis Judm Officij psenę Cita
tionem Partis Actt. Parti Citt. suum ad
Judm edittt. decidendę ad affectationem Partis Acto
reę Parti utriq. dedit et concessit Di
latationem Inquisitionis super conten
ta Protestationis et Citationis Partis
Actoreę Insequenę Querelar. Castren.
Capitt. Plecend. Trnis educendę conser
vando Trnum Partibus memoratis
utrisq. in pallegatis Judiciis suis si
ne quavis adcitatione comparendi
paratum peremptorium Incontinenti
mlis Rni Glis Providus Simon Sie
dlecki de Płocko Authus et Juratus
Palam Rvit Quia Ips. Citationem Litem
sigillatt. p Trnis psenę servienę edittt.
conę psatt. Citt. ad Bona wulka Feria
Secunda in Vigilia Festi Omnium
Sanctor. Ao psenę detulit exportavit
posuit Reliquit et depositione noti
ficavit de quo psenę Jd mlis fecit Re
lationem.

Dilatio Inquisitionis inter G. Rudowski et Szym
kowski

In Causa et Actione Judiciaria Infrascripta inter Gsum Antonium Rudowski Act ab una et Gsum Josephum Szymkowski inhaerendo Manifestationi suae Coram Actis Authis Rni Sacr ad Judicium Officij Psend parte ab Altera Citat idq ad Videndum et Audiendum ipsum ratione post mutatum Vocationis suae Statum in Palatinatu Psend hospitaliter et sine ulla Possessione Commorando damnor plurimor in frumentis et pratis Equis suis consulto etiam de Die et Nocte impulsis Act illationis Piscinar Actoris propriar Die Noctq expiscationis Anatum Act Subditor proprior in Piscinis existentium per Jaculationem ex Bombarda multoties et indies repetitam Intersectionis Insuper Fenestrar Act extrusionis parietum Globis per quandam ipsius temeritatem Coniaculationis et vix Act Contes non interremptionis Hordei Octo Corretor et trium mensurar Equis ips Depaebulati nolle bonificationis Avis Accipitri ad Venationem perbelle educati per Act ipsi accomodati multotiesq ipsi ad aliquot Decem aureor Hungaricat fructificati Sibi Act nec

Restitutionis

Restitutionis nec Bonificationis Ferar proprio act
pulvere et Globis in Comitatu Act Canum
venaticor innotabili quantitate Interfecti:
onis ex Eisdemq interfectis Feris et Accupa:
tis accipitre perdicibus juxta initum Conducta:
mem per medium dividere Declarat in mini:
mo Act tributionis plurimar personar va:
rijs Suis modis fomentationis Poenis Adequatis
puniri Litis expensar Refusionem Deman:
dari ac id quod Jus et Aequitas poposcerit Cons
ipsum Statui Decidi et Sententiari Alias Ci:
tatione Eadem Premissa Susius in se Obloquente
in Diem hodiernam recte Cadente et Deveniens
Partibus ipsis utrisq et quidem Gso Antonio Rudo:
wski Act prtr et G. Josepho Szymkowski
Citat prtr Coram Judicio Officij Presend Compa:
rens et secum Judicialiter Controvertens Quar
Partium Controversijs in Judicium suum indu
ctis exauditis Judicium decidens Citationem Par:
tis Actoreae Parti Citatae suum ad Judm edi
tam ad Affectationem Partis Actoreae Parti
Utriq Dedit et Concessit Dilationem Inquisi
tionis Super Contenta Protestationis et Ci
tationis

Citationis Partis Actoreæ in Sequenz Querela
rum Castrenz Capitt Plocenz Terminis Frã
Secunda prius aut primius abhinc in Castro
Plocenz Celebranæ Educenz Conservando Trinum
Partibus memoratis utrisq in Pallegalis
Judicijs suis sine quavis Adcitatione Cepa:
rendi paratum Peremptorium in Continenti
Mlis R Gnalis Providus Simon Siedlecki de
Plocko Authus et Juratus palam Rvit Quia
ipse Citationem Literat Sigillatam p Judi:
cijs Pseñ servienz editam Conz Pfatum Citat
ad manus Eiusd Gsi ~~Josephi~~ Szymkowski
Frã Secunda post Festum SS Simonis et
Iudæ Aptor prima Anno Pseñ Detulit ex:
portavit posuit Reliquit et de positione Noti:
ficavit de quo Pseñ Jd Mlis fecit Relationem.

Dilatio Inquisitionis Inter GG Zołtowski BCP
et Rogoziemski

In Causa et Actione Judiciaria infrascrã inter
G Valentinum Zołtowski BCP Actt ab una
et G ~~Cujusvis~~ Josephum Rogoziemski inhærendo
Maeni Coram Actis Authis Rne factt ad Judm
Officij Pseñ parte ab altera Citatt idq proco
Quatenus ipse Equm Actt per quenz malevolum
hominem sibi Actt Surrepti ad ipsi nescitur

qualimodo deventam et adhucusq apud
ipsos in Bonis Karwosiek Respondis reperi
bilem ad multas amicabiles requisitio
nes extradere recusavit quinimo Eandem equam
laboribus maceravit Ejdem vero Actor deces
sum in Laboribus Causavit Quare Cita
tur ad videndum et audiendum Ipsum ad extra
ditionem superius exaratae Equae Actor pprie
instantanee per Sententiam Judicij nostri
stringi et Compelli praesentem alias Citatione
Eadem praemissa fusius in se obloquentem in Diem
hodiernam recte Cadentem et devenientem Parti
bus ipsis utrisq et quidem G Valentino Zotto
uski B.C.P. Actor pltter et G Josepho Rogosien
ski Citator pltter Coram Judicio Officij praesentem
Comparentem et secum pltter Controvertentem
quarum Partium Controversijs in Judicium Su
um Inductis Exauditis Idem Officij praesentem
Citationem Partis Actor Parti Citator suum
ad Idem Edictum decidendo ad affectationem
Partis Actor Parti utriq dedit et Concessit Di
lationem Inquisitionis super Contenta Pro
testationis et Citationis Partis Actor in sequentem
Querelam Crem Capitulo Plocen Trinis Tra 2da
prius vel proximius ab hinc in Cro Plocen
celebrandum educendum Conservando Trinum Par
tibus memorato utrisq in praallegato Judicijs
Suis sine quavis ad Citatione Comparendi Pa
ratum peremptorium In Continentem M.R.G.
P. Simon Sudlecki de Plocko Authus et Ju
rato palam rvit Quia ipse Citationem Lite
ralem Sigillato pro Trinis praesentem servientem Edictum
Conventum praefato Citato ad Bona Karwosiek Respon
dy Tra 2da ante Fm S. Martini Pontificis proxa
Anno praesentem detulit exportavit posuit reliquit

reliquit et de positione notificavit de quo praesens
Jdem Mlis fecit Relationem.

Dilatio Munimentorum Inter Ppos Winnickie

In Causa et Actione Judiciaria Infrascripta
inter PP. Stephanum et Ignatium
Tum Antonium et Mathiam Fra-
tres inter se Patruelis Winni-
ckie pte ab altera Actis ab una et G
Joannem Winnicki inhaerendo Scripto
certo manuali Super Summam Ducor
Millium Trecentor Tyne per Ipsi Gen
Ob Perillustri Adm Rndmo Paulo Winnicki
Canonico Collegiatae Plocen modernor Actis
Patruo dato ad Judm Officij praesens parte ab
altera Citatis idq ad videndum et audiendum Ipsi ad
Solutionem Summae Ducor Millium Trecentor
Tyne cum Provisionibus ab Eadem Summa Pro
veniens p Sententiam Judicij Officij praesen
stringi Solutionem instantaneam impungi
Litis expensas refundi ac id quod juris et justitiae
erit decidi et Sententiari Alias Citatione Eadem
praemissa fusius in se obloquens in Diem hodier
nam recte Cadens et devenens Partibus
Ipsis utrisq et quidem GG Stephano et Ignatio
tum Antonio ac Mathia Fratribus inter se
Patruelibus Winnickie Actis per Eundem G Ma
thiam Winnicki in serum Plentem et G Jo
anne Winnicki Citatis pltes Coram Judo
Officij praesen Comparens et secum judlter Con
troverten quar Partium Controversijs in Judm

Suum

Suum inductis Exauditis Judm decidendi
Citaonem Partis Actae Parti Citatae Suum
ad Judm edictae ad Affectationem Partis Citatae
Parti utriq mentae Legis Positive Dilatio
Communicationis Documentorum in sequen
Querelarum Crem Capitae Plocen Trnis Fra 2da
prius vel proximius abhinc in Cro Plocen Ce
lebrandae producendorum Concessa est Conser
vando Trnum Partibus memoratae utrisq
in Pallegatis Judicijs Suis sine quavis adcita
tione Comparendi Paratum peremptori
um In Continenti MRGP Simon Siedle
cki de Plocko Authus et Juratae palam rvit
Quia Ipse Citaonem Literatae Sigillatae pro
Trnis Prsen servienti edictae Conti Prfatae Citatae
ad Bona Idziembarz Fra 2da ante Fm
S Martini Pontificis Anno Prsen detulit
exportavit posuit reliquit et de positione no
tificavit de quo Prsenti Jdi Mlis fecit Relaonem

Banitus Gsus Smolinski per G Goszczynski
ac alios

In Termino hodierno ex adcitatione literali Crem Capit
Plocen cujus tenor sequitur ~~Gasmodi~~ Talis Onuphrius
in Supra Bromirski Plocen Plonscen et Capi
tanus Vobis Gs Antonio et Joanni Smolinskim
de Personis Bonisque vestris gnaliter omnibus
vigore Regio et nostra qua hac in parte fungi
mur Capitaneali authe mandamus ut in Trnis
Querelarum Causarumq Officij Judicijs Feria Secunda
prius et proxs abhinc in Cro Plocen Celebrandae
pltis ac peremptorie comparcatis ad Instanti
am Mcor Ludovicae de Kosinskie ob Mi Pauli
Lorawski

Lorawski Subdapiferiae Orszanen. Relictae Consorti
viduae Matri Tum Bartholomaej et Antonij Filior
Lorawskich Subdapiferidarum Orszanen. nec non
Gri Valentini Goszczynski Bonor Kleniewo Admi
nistratoris Act qui vos inhaerendo Protestaonibus
Coram Actis authen. Rm factis citat seu poti
us ad paratos anteriores Termos paratas Dila
tiones Inquisitionis et majoris paratamque
Condemnationem super Te in Judicio Officij nostrij ob
tentam loco peragendae Executionis adcitat, idq
pro Eo Quia vos et praecipue Tu Gsae Antoni
Smolinski Citta Damna plurima in frumen
tis et pratis tam Subditis de Bonis Klenie
wo quam et Act Inventarijs suis intulisti
eosdem Subditos Klenievianos aggravasti Con
cussisti hisq oppressionibus non contentando
supra strum Gsum Joannem Smolinski Filia
strum suum ad oppressionem eorundem Act
subordinasti cum quo subordinato vos utrique
Citti Eosdem Act laesistis diffamastis, diver
sas comminationes propallastis, rixas et conten
tiones cum Subditis Klenievianis excitastis
se Act G Goszczynski cum evibrata Framea in
Oppido Bielsk tempore nondinar Tu Gsae
Joannes Smolinski oppressisti concussisti
vulnera in Obductione specificata inflixisti
laesisti diffamasti insuper sub alterno tempore

adveniendo ad Bona Kleniewo aut possessioni
subjecta equam valoris ad minimum Cen-
tum Quadraginta Florenor Polonicat vict
violenter intercepisti et eamq ad multas ami
cabiles requisitiones restituere renituisti qm
obrem Citamini ad videnq et audienq Vos
et quiq Te G: Joannes Smolinski ad Instan
taneam extraditionem supraposit equae per
Te de Bonis Kleniewo violenti studio intercept
Sententia judicij Officij nostri stringi carenti
am labor ab eaq equa intercepta per Te boni
ficandam decerni ratione vero mentionatae
equae violenter interceptionis suprascrarumq
violentiar oppressionum per actionis vos
utrosq Cittor poenis distinctis justa demerit
facti et delicti puniri in Sublationem Condemna
tionis super Te Gsu Joannes Smolinski obtentae
seorsivas poenas injungi caeteraque quod jus
et aequitas poposcerit, conq vos statui decerni
et sententiari sitis itaq Termo advenienq parituri
et Judter responsuri Dat in Cn Plocenq Feria
Quarta ipso Die Commemorationis Fidelium
Defunctor A Dn 1774. In Diem hodiernam recte
cadenq et devenienq partibus ipsis et quidem
Gso Valentino Goszczynski Actore et alijs conq G:
Joannem Smolinski Cit et alios Actorea per

Gsum

Gsum Valentinum Goszczynski suo et alior Actor
nomine pltr Citto Gsa Antonia Smolinski
per G Dominicum Kowalewski. Et quoniam Gsus
Joannes Smolinski Cittus ad attentandum Ju-
ramentum super incorruptionem Testium per
Act partem explere debitum non comparet et
se condemnare permittit proinde Pfata Pars
Actorea Coram Judicio Officij Pzen pltr Compa
rens et Ternum Eunae hodiernum per totum Ju
dicior modernor tractum legitime attentans memo
rat Cittum ad jus juridice per Mlem Rri
Gnalem P. Simonem Siedlecki de Plocko
Authum et jurat tribus et ultra juris forman
vicibus quatuor Clamat et vocat non tamen
comparen in Lucro Abusus Ulterioris Beneficij
in post educendae Inquisitionis Alias in toto suo
pro toto Lucro Negotij sui Principalis admitten
te Judicio Officij Pzen Judter ac Officiose conde
mnavit condemnatq Pzen Ulterioraq sibi per Judm
hocce ea in Causa Juri et exequi postulavit Et Judm
Officij Pzen juri Communi postulationiq Partis Actoreae
uti licite annuendo in vim Ejusdem Lucri legiti
me hac in Causa obtenti poenam Baonis super eodem
Citto Gsa Smolinski decrevit Pzen decernit et ad Publicanae
canae Baonis poenam modo pmisso obtentam supra
serum Mlem Judlem addidit et deputavit Qui Mlis
satisfaciens Deputaoni suae a Judicio Pzen habitae Eandem
Baonis poenam modo pmisso obtentam ac ipsum Gsum

Joannem

Joannem Smolinski, p Cittum Disparentem esse Banitum juri Communi con
trariam et rebellem hic in Atrio Stubae Judlis ac
in Alijs locis Publicationi solitis praesentibus plurima
Nobilitate ad Judicia moderna forumque Publi
cum congregata alta sua Praeconica et sonorosa
voce proclamavit Publicavit et ad notitiam omni
um protunc praesentibus in dubiam deduxit de quo praesentibus
Idem Mlis ibi Publicationis suum ad Judicium
rediens fecit Relationem. Postquam Publicatam ut
praemissum est Baonis poenam Judrum Officij praesentibus pro
facienda juxta praesentium juris Communis Executio
ne G: Burgrabium Crenensem Plocensem quemvis Qui pri
us requisitus fuerit facilius ve per Partem Actoream
conduci poterit addidit et deputavit Cui G Burgrabius
CP: Quivis Exequendo munus Officij sui parendoque ad
ditioni a Judicio praesentibus habitae Eamque Executionem ad Pri
mam partis Actoreae requisitionem Decreviq praesentibus exhibi
tionem facere ac peragere debebit ac tenebitur idque sub
poenis contra renitentes Officiales Legibus Rnum sancitis
Cum Comparente Causam praesentem ad Ulteriorem convictio
nem disparentibus Judrum Officij praesentibus suspendit suspen
samque esse vult ac praesentibus declarat. In Continenti Mlis
RGP: Simon Siedlecki de Plocko Authus et jurat
palam Revit Quia ipse Citaonis literas sigillas
pro Judicijs praesentibus servientibus editas contra praefatas
Cittum ad Bona Przyboiewo, et Smolino Utrasque
juxta datam in Adcitatione positam detulit
exportavit posuit reliquit et de positione noti
ficavit de quo praesentibus Idem Mlis fecit Relationem.

Banitus GG Włoczewscy per GG Machczynska Włoczewskie ac alios

In Termino hodierno ex Decreto anterior concessae Dilationis Inquisitionis sub actu Feria Secunda post Dnm Laetare Quadlen nimirum Die Decima Quarta Martij proxima Anno Domini ~~AD~~ 1774. inter NN: Joannam Machczynska olim Gnosi Nicolai Włoczewski Relictam Consortem Viduam Matrem et Mariannam N: Felicis Kolankowski Contentam, Catharinam et Agnethem virgines innuptas Filias Włoczewskie Actae ab una, et Gnosos Michaelem Laurentium Stanislaum Albertum Josephum Germanos, Adamum Josephum Patrueles Fratres Włoczewskie, Jacobum Dzięgielewski et Catharinam Sulkowska Conjuges parte ab altera Citatos lata quo mediante juramentum corporale in sequentem Querelarum Praesentem Capitulo Plocensi Terminis Feria Secunda post Festum Scapularis Beatissimae Virginis Mariae scilicet Die 18 Mensis Julij Anno itidem Eodem super incorruptionem Testium per Partem Actoream est expletum, Testesque Fide digni sunt inducti post quae praemissa omnia conservatio Termini in ibidem contenti legitima in Ordine recreationis inquisitionis eductae ad sequentem Querelarum Praesentem Capitulo Plocensi Terminos ut pote modernos est facta et hoc in Causis et actionibus Judiciarijs in fraseris ~~binis~~ Trinis prima quae inter NN Joannam Machczynska olim Gnosi Nicolai Włoczewski Relictam Consortem Viduam Matrem et Mariannam Nlis Felicis

Kolankowski

Kolankowski Consortem Catharinam et Agnethem
Virgines innuptas filias Wloczewskie et quae
assa indigentes cum eadem de jure requisita act
ab una, et Gnoso Michaelem Laurentium Stani
slaum Albertum Josephum Germanos Adamum
Josephum Patrueles Fratres Wloczewskie Jacobum Dzie
gielewski et Catharinam Sulkowska Conges et quidem
Consortem in assa Ejusdem sui Mariti inhaerendo
Prvationibus vulnere obductionibus Authe factis
ad Judicium Officij pcere, parte ab altera Cittos
idque pro eo quia ipsi primitus ad Nr Nicolaum
Wloczewski act Parentem et maritum in via publica
Villae Wloczewo pventum nulla vel minima habi
ta ratione oppresserunt, baculis pgrandibus et fra
meis concusserunt, consanguinolarunt, crines e ca
pite evellerunt. act Matrem ad tumultum p ipsi
excitatum adveniere, similiter tractarunt, laese
runt diffamarunt, improbabilia objecerunt, penu
lam dislacerarunt, ipse autem Nr Michael Wlo
czewski cum alijs suis Fratribus certo Die Domi
nico in Villa Proboszewice proxima inita Divina
ad Eundem actorem Maritum et parentem cum
olim Gnoso Antonio Wloczewski ipsius Fratre ad con
vivium invitatos cum eisdem ad act Marito et Parente
Fratrique ejus rixas excitavit infestavit oppressit laesit
contemptuavit Filiam vero act Nlem Kolankowska eae
Die circa horas vespertinas ex frumentis Inventaria
ex tota villa Wloczewo expellentem pventam concus

sit

ut consautiavit contemptuavit, Damna plurima in
Frumentis et pratis ipsi omnes NN Wloczewscy Fratres
Germani intulerunt, volatilia Domestica canibus suis
devorare permiserunt, ac sues tres interfecerunt, ac de-
inde ipsi NN. Wloczewscy Fratres Germani cum ob Gro
Balthasaro Wloczewski Parente ac Nli Jacobo Dzięgie
lewski invadendo Domum Act violentias inexarabi
les peregerunt, Act Matrem et olim ejus Maritum atq
N Kolankowska Filiam nulla de Causa junctim oppres
serunt, concusserunt, consanguinolarunt, genibus et pe
dibus conculcarunt, laeserunt, postposuerunt, Fenestram
in eadem Domo de integro extruderunt vasa omnia in
genere ~~om~~varia confregerunt et destruxerunt, ipse autem
Nlis Stanislaus Wloczewski etiam in ante similes violen
tias perpetravit, ipse autem G ~~Jacobus~~ Josephus Act
Matrem in via Publica infestavit colaphisavit, in Du
ellum Lege Publica vetitum ob Act Maritum et Paren
tem provocavit omnes inconvenientias tam ipsor frivolo
ausu quam jussu ob G. Balthasari Wloczewski Paren
tis illor in oppressionem Act perfecerunt, jam vero G.
Laurentius Wloczewski Anseres quinque nullis de Da
mnis interfecit alias vero ad numerum viginti prae
nimia concussione vilescere causavit, porcum interfe
cit et usui suo applicavit, ad extremum ipse N. Jacobus
Dzięgielewski cum sua Consorte et pci pue ipse Maritus
non modo in ante Act Matrem cum postulatione per
solvendae certae quotae per ipsi actori debitae advenien
verum etiam recenti tempore aggrediendo Domum Act ibidem

nulla

nulla de causa rixas et contentiones excitavit excita-
tis eidem contentionibus Act Matrem in Terram pro
capillis arreptam graviter converberavit, concussit
concussiones inflixit tunc temporis per ipsos Utrosq
Conjuges Act Malevole laeserunt, honorem detrahe-
runt, aliasque violentias peregerunt, Quotas sibi
Act debitas non persolverunt quare citantur ad
videndum et audiendum ipsos respectu violentiar
pmissar penis affici taxam vulner et concussio-
num injungi ~~solutionem~~ solutionem quotar de-
mandari Compensationem Damnor in frumentis
causator ac etiam per extrusionem fenestrarum
destructionem vasorum illator adinveniri Ceteraq
pro Causae praesenti exigentia statui, altera quoque
inter Instigatorem Judicij Officij Praesenti ejusque
Delatores Gg: Josephum Laurentium Albertum Michai-
lem et Stanislaum Wloczewskie Fratres inter se Germa-
nos Act abuna, et G: Annam de Machczynskie olim
Gnosi Nicolai Wloczewski Relict Consortem viduam
inhaerendo Protestaoni Coram Actis Authen Rni
factae ad Judm Officij Praesenti parte ab altera Pit
idque pro Eo Quia ipsa stante vita ot G Balthasari
Wloczewski Act Parentis Famulos ab eoe ot Act
Parente modis adinventis fomentavit et a servitijs
avocavit, nonnullos autem Famulos ad intercipienda
res subministravit ex horto olera de nocte evellere
Praesumpsit, a Sororibus Act lanam ac alias res ot Parenti

Act

Ad interceptas illicite suscepit ad extremum ad cau
sam cum Gso Dzięgielewski habet modernos ad inde
bite applicavit, et Trno injuste aggravavit Aurum
hungaricat a Gnoso Josepho Wloczewski pro semi Flo
reno Polonicat ipsi Datum restituere recusavit quini
mo ad coram multis Personis iniq multoties laesit
verbis probrosis afficit diversas inconvenientias perpe
travit quamobrem citatur ad videndum et audiendum
ipsam pro praemissis omnibus poenis personalibus
quam Crumenalibus puniri Sententia Officij Praesentis
stringi inquisitionem injungi ac id quod juris et
justitiae erit decidi et sententiari Tertia denique
inter Instigatorem Judicij Officij Praesentis Ejusque De
latorem Gsum Jacobum Dzięgielewski ad abuna
et G: Joannam de Machczynskie ad G. Nicolai Wlo
czewski Relictam Consortem Viduam inhaerendo Pro
testationi Coram actis authentice Rnae factae ad Judicium
Officij Praesentis parte ab altera Citatam idque pro Eo
quia ipsa in vicinitate unaq villa cum ad com
manendo Famulos nonnullos a servitijs apud ad
suscepit modis adinventis avocavit, nonnullos mul
toties Domi suae apud se conservatos fomentavit
diversas res per Eosdem Famulos ad surreptas ab
eisdem suscepit exinde ad injuriavit et Damnifica
vit insuper ad laesit diffamavit, verbis indecentibus
afficit, ad extremum Protestationi Coram actis Praesentis
nihil veritatis in se continente indebite circumscripsit

exinde

exinde con Leges Rn procesit quamobrem Citatur
ad videne et audiene ipsam pro Pmissis poenis
tam Personalibus qm Crumenalibus ad mentem
Legis puniri Sententia Judicij Officij Psene stringi
Inquisitionem injungi ac id quod juris et justi
tiae erit decidi et sententiari. Alias Decreto Eodem
Pmissa fusius in se obloquene in Diem hodiernam
recte cadene et deveniene Partibus ipsis et quidem
NN: Joanna Machczynska olim Nd Nicolai Wloczewski
Relicta Consorte Vidua Matre Marianna Nd Felicis
Kolankowski Consorte Catharina et Agnethe Vir
gine innupta Filiabus Wloczewskie Act per Eane
Gnosam Wloczewska Matrem suo et Filiar suar no
mine pltor Et quoniam Gnosi Laurentius Stanisla
us Albertus Josephus Germani Adamus Josephus
Patrucles Fratres inter se, Wloczewskie Jacobus
Dzięgielewski et Catharina Sulkowska Conjuges
Citti Psene in Termino disparent et se Condemnare
permittunt. Proinde Prata Pan Andrea Coram Ju
dicio Officij presene pltor comparens et Terminum
eundem hodiernum per totum Judicior modernor
tractum legitime attentans memoratos Cittos ad
jus juridice per Mtem Rni Gnalem Produm Si
monem Siedlecki de Plocko Authum et jurat
tribus et ultra juris formam vicibus quatuor

Clamat

Clamat et vocat non tamen comparens ratione atten
tatam violentiam alias in toto seu pro toto lucro
negotij sui Principalis admittente Judicio Officij
praesens judicialiter ac Officiose condemnavit condem
natque praesens Ulterioraque sibi per Judicium hoc
ce ea in Causa fieri et exequi postulavit Et Ju-
dicium Officij praesens juri Communi postulationiq
Partis actoreae uti licite annuendo in vim Ejusdem
lucri legitime hac in Causa obtenti poenam Baonis
super Eisdem GG Wloczewskie et Dzięgielewski decre
vit praesens q decernit et ad publicanae eandem Baonis
poenam supraserum Mtem Judicialem addidit et
deputavit Rei Mtis satisfaciendo Deputationi suae
à Judicio praesens habitae memorat Baonis poenam
modo praemisso obtentam ac ipsosmet GG Lau
rentium Stanislaum Albertum Josephum Germanos
Adamum Josephum Patrueles Fratres Wloczewskie
Jacobum Dzięgielewski et Catharinam Sulkowska
Conjuges Citos praesens in Termino disparens esse Bani
tos juri Communi Contrarios ac rebelles his in Atrio
Stubae Judicialis ac in alijs locis publicationi soli
tis praesens plurima Nobilitate ad Judicia moderna
Forumque Publicum congregata alta sua Praeconi
ca et sonorosa voce proclamavit publicavit et ad no
tiam omnium protunc praesens indubiam deduxit de

quo

quo praesens Jae Mlis cloco Publicationis suum ad Judm rediens fecit Relationem. Postqm Publicatam ut Premissum Baonis Pdsam judicium Officij praesens pro facienda juxta praesentem juris Communis Executione Gsum Burgrabium Crem Plocen quemvis qui prius requisitus fuerit faciliusve per Partem Actoream conduci poterit addidit et Deputavit Qui G Burgrabius Crem Plocen quivis exequendo munus Officij sui parendoque additioni a Judicio praesens habitae eandem Executionem ad primam Partis actoreae requisitionem Decretique praesens exhibitionem facere ac peragere debebit ac tenebitur idque sub poenis contra Renitentes Officiales Legibus Regni descriptis.

Banitus Gl Podosey ac alij per Gnosos Szumanski et Ldunowski

In Termino hodierno ex Decreto anteriori concessae Dilationis Inquisitionis per partes Utrasque receptae et per Judicium Officij praesens ad sequens Querelae Crem Capit Plocen ut pote Termos ut pote modernos incidenti cum Termini in ibidem contenti legitima conservatione facta data et concessa et hoc in Causa et Actione Judiciaria infrascrita inter Gsos Martinum Szumanski et Laurentium Ldunowski atque Labsum Josephum Tomczak de Bonis Szumanie Subditum et quidem Subditum in assd Domini Actoribus, et

Mcum

meum ac Gl. Joannem Thesaurarium Raciaficen.
Florianum et Stanislaum Podoskie atque Stepha
num Borowski et Magdalenam Podoska invicem Con
juges et quidem Consortem in assu Ejusdem manti in
haerendo Protestationibus visionibus Authi factis ad Ju
dicium Officij Spsen. parte ab altera Cittos pro eo Tuia
ipsi in vicinitate cum ad commanendo sylvas et
Borras in Divisorijs ad per excisionem arborum
supine desolarunt, Damna plurima in frumentis
et pratis quotannis Inventarijs suis consulto impulsis
intulerunt, Subditos ad aggravarunt, oppresserunt,
concusserunt, Labsum Josephum e vivis suffere appro
miserunt, viam publicam interceperunt, ad infesta
runt, baculis et lapidibus concutere attentarunt,
Subditos a Prestandis laboribus ad debitis fomen
tarunt, Siliginis vernalis Sulcos semi novem et pra
tum inventarijs suis ipsi Gsus Stanislaus Podoski
et Stephanus Borowski compabularunt, gasam Cme
thonalem igne per Gsum Bartholomeum Swierkocki
G. Borowski privignum comburere attentarunt, Labsum
Josephum ad Subditum fomentarunt, et vindicare
sibi Tutellam et protectionem super eodem Subdito
ab obedientia et subditatu removere intenderunt, Subdita
tum Gso Joanni Wolinski p ad Gsum Szumanski reco
gnitum denegarunt, aliasq violentias et oppressiones
Inquisitione probandas peregerunt, poenas ex demerito

facti

facti succubuerunt, pro quibus decernenda praesentia Citantur Decreto eodem praemissa fusius in se edisserente in Diem hodiernam recte eadem et devenienda Partibus ipsis et quidem Gsi Martinus Szumanski et Laurentius Zdunowski Act et alijs eorum Gnosos Podoskie Cittos et alios Actorea per Gsum Martinum Szumanski suo et alior Act nomine pltor Citta per Gsum Stephanum Borowski suo et alior Citto nomine pltor insistendo Dilationi educendae inquisitionis in ante actis Judicijs parti utrique concessae Parti Actoreae additur Mlis Judicialis ad pronuntiandam juramenti Rotham super interruptionem Testium praestitit Gsus Martinus Szumanski suo et alior Act nomine quo expedito praevijs conscribens porrigens Subscribendis et parti per partem Communicandis Interrogatorijs et Testium Regestro eadem Pars Act Testes suos inducat et Inquisitionem suam educat in instanti Tandem quoniam Mtr Joannes Raciążien et G Thesaurarius et Gl Florianus et Stanislaus Podoscy Stephanus Borowski et Magdalena Podoska invicem Conjuges Citti praesentia in Terna licet comparent, cum tamen Interrogatoria ipsis Communicata subscribere et inquisitiones attentare renitent, et se condemnare permittunt. Proinde praefata Pars Actorea Coram Judicio pltr comparens et Ternum eundem hodiernum per totum Judiciorum modernorum tractum legitime attentans memorat Cit ad jus juridice per Mlem Rm Gnalem Produm Simonem Siedlecki de Plocko Authum

ex

et jurat tribus et ultra juris formam vicibus quatuor
clamat et vocat licet si Comparens Interrogatoria ta
men ipsis communicata subscribere et inquisitiones
attentare renitens in lucro abjudicationis in post edu
cendae Inquisitionis Cittis Concessae ratione vero atten
tar violentiar ~~alias in toto~~ ad actoratum Partis actoreae
alias in toto seu pro toto lucro negotij sui Principalis,
admittente Judicio Officij praesens Judicialiter ac Officiose
condemnavit condemnatq praesens Ulterioraq sibi per Judi
cium hocce ea in Causa fieri et exequi postulavit et Ju
dicium Officij praesens juri Communi postulationiq
Partis actoreae uti licite annuendo in vim Ejusdem
lucri legitime hac in Causa obtenti poenam Baonis
super Eisdem M: ac GG Podoskie ac Borowski decre
vit praesens decernit et ad publicanae Eanae Baonis pae
nam supra scrum Mlem Judicialem addidit et depu
tavit Qui Mlis satisfaciendo Deputaoni suae a Judicio
praesens habita eandem Baonis poenam modo praemisso obtentam
ac ipsosmet M. Joannem Thesaurarium Raciazien
et GG Florianum et Stanislaum Podoskie Steptianum
Borowski et Magdalenam Podoska Conjuges etc licet si
Comparens tamen Interrogatoria ipsi Communicata sub
scribere et Inquisitiones attentare renitentes esse Bani
tos juri Communi contrarios et rebelles hic in atrio stubae
Judicialis ac in aliis locis publicationi solitis praesenti
plurima Nobilitate ad Judicia moderna forumq publi
cum congregata alta sua praeconica et sonorosa voce
proclamavit publicavit ea ad notitiam omnium pro

tunc

tunc praesens indubiam deduxit de quo praesens idem Mlis
eloco publicationis secum ad Judicium rediens fuit
Relationem Postquam Publicatam ut praemissum est Bao
nis poenam Judicium Officij praesens pro faciendo justa
praesentium juris Communis Executione Generosum Burgra
bium Crenensem Plocensem quemvis qui prius requisitus
fuerit facilius ac per partem actoream conduci po
terit addidit et deputavit Qui G: Burgrabius CP:
quivis exequendo munus Officij sui parendoque
additioni a Judicio praesens habita eandem Executionem
ad primam partis actoreae requisitionem Decrique
praesens exhibitionem facere ac peragere debebit ac tene
bitur idque sub poenis contra renitentes Officiales
Legibus Rnum sancitis.

Banitus M: Ubysz Venatorida Plocensis per G
Wolowski

In Termino hodierno ex adcitatione literae Castrensis
Capitanei Plocensis cujus tenor sequitur talis Onuphrius in Sieprz
Bromirski Plocensis Plonsensis etc Capitaneus Tibi M Joanni
Cantio Ubysz Venatorida Plocensis de Penona Bonisque Tuis
generaliter omnibus vigore Regio et nostra qua hac in parte fun
gimur Capitaneali Authe mandamus ut in Terminis Quere
lae Causarumque Officij Judicijs Feria Secunda prius et pro
ximius abhinc in Castro Plocensi Celebrandae pller ac peremp
torie compareas ad Instantiam Gri Stanislai Wolowski
Actoris Qui te inhaerendo Documentis Causam praesentem suffragare
ut pote Inscriptioni Authe ac Contractui Obligatorio in Bo
nis Kozolino tecum inito ac Maioni Coram actis Authenticis
Rni factae citat seu potius loco peragendae Executionis ad

paratam

paratam Condemnationem super Te obtentam paratum
Processum paratosque quosvis anteriores Terminos
et hoc ratione Summar Unius Duor Millium Florenor
Polonicar in scriptione Autha ad solvenda assecurat alte
rius similis Duor Millium Florenor Polonicar circa
initum Contractum intuitu Obligationis eorundem Bonor
Kozolino tecum confectum a se act levatae non solutio
nis nec provisionis ab eadem provenienz pensitationis
adeclat idque ad videnda et audienda Te ad Evolutionem
praefat Summar Unius Duor Millium Flor Polonicar
Actis Officij nostri Fa Dae ante Fm assumptionis in
Caelum Gu Mariae Anno 1771 in scne et in Bonis Assecu
ratae alterius similis Duor Millium Florenor Polonicar
in Kozolino circa Contractum Obligatorium intuitu Bonor
praenominator ab Actore manualiter levatae una cum
Provisionibus ab eisdem Summis provenienz Sententia
Judicij nostri stringi poenas in Sublationem Condem
nationis irrogari Litis et pensas refundi ac id quod
juris erit decidi et sententiari sis itaq Termo adveni
enz pariturus et judicet responsurus Dat in Cnd Plocenz
Feria 6ta post Fm SS omnium anno D 1774 in Diem
hodiernam recte cadenz et devenienz Partibus ipsis et quidem
G: Stanislao Wołowski act p G Paulum Zoltowski Jn
serum Plentem Et quoniam Meus Joannes Cantius Ubysz
Venatorida Plocenz Cittus praesenz in termino disparet
et se condemnare permittit Proinde praefata Pars actorea
Coram Judicio Officij praesenz pltes Comparens et Ternum
eundem hodiernum per totum Judicio modernor tra
ctum

ctum legitime attentans memorat Cittum adjus juridi
ce p Mlem Rm Gnalem Produm Simonem Ludlechi de
de Plocho Authum et jurat tribus et ultra juris for
mam vicibus quatuor clamat et vocat non tamen Com
parens in Lucro Ultimariae fortis finalis faciendae Execu
tionis ratione non solutionis Summae cum Provi
sionibus ab eisdem Summis provenien alias in toto seu
pro toto lucro negotij sui principalis admittente
Judicio Officij Pren Judicialiter ac Officiose condem
navit condemnatq Pren Ulterioraque sibi per Judm
hocce ea in Causa fieri et exequi postulavit et Judi
cium Officij Pren juri Communi postulationique
Partis actoriae uti licitae annuendo in vim Ejusdem
Lucri legitime hac in Causa obtenti poenam Bannis
super Eodem Mco Ubysz Venatoriae Plocen decrevit
Pren decernit et ad Publicanae canae Bannis poenam
supraserum Mlem Judlem addidit et deputavit
Sui Mlis satisfaciens Deputationi suae a Judicio Offi
cij Pren habitae Eandem Bannis poenam modo Pnis
so obtentam ac ipsummet Mcum Joannem Canti
um Ubysz Cittum esse Banitum juri Communi Con
trarium et rebellem hic in Atrio Stubae Judlis ac in
alijs locis publicationi solitis Pren plurima
Nobilitate ad Judicia moderna forumque publicum
congregata alta sua Praeconica et sonorosa voce
proclamavit publicavit et ad notitiam omnium

proture

protunc praesens indubiam dederit de quo praesens Idem
Mlis clero Publicationis suum ad Judicium rediens
fecit Relationem Postquam Publicatam ut praemissum
est Bannis poenam Judicium Officij praesens pro fa
cienda juxta Fortis finali ac indilata praesum juris Communis Executio
ne Gsum Burgrabium C.P. quemvis qui prius re
quisitus fuerit facilius ve per Partem Actoream con
duci poterit addidit et deputavit qui Gsus Burgra
bias Crens P. quivis exequendo munus Officij sui
parendoque additioni a Judicio Officij praesens habito
eandem Ultimariam fortem finalem ac indilatam
Executionem ad primam Partis Actoreae requisitio
nem Decrique praesens exhibitionem facere ac peragere
debebit ac tenebitur idque sub poenis contra reniten
tes Officiales Legibus Rm sancitis Nemo vero eano
Ultimariam fortem finalem ac indilatam Executio
nem nec per se nec per suas quasvis ad id subor
dinatas audeat impugnare Personas idque sub sor
tiva perpetuae Bannis poena quae contra impugnato
res Officiosorque Actorum irritatores praesens interpo
nitur Decreto In Continenti Mlis Rm Gnalis P.
Simon Siedlecki de Plocka Authus et juratus
palaris Rvit Quia ipse Citationem literas sigill
pro Termini praesens servientes cum contra Cit ad Bona
Kozolino juxta Datam in Citatione positam detulit ex
portavit posuit reliquit et de positione notificavit de
quo praesens Idem Mlis fecit Relationem.

Banitus G Brzeski p G Wolowski.

In Termino hodierno ex adcitatione Jud Literali Crenę Capit Plocen cujus tenor sequitur Ejusmodi Onuphrius in Siepre Bromirski Plocen Plonscen etc Capitaneus Tibi G Paulo Brzeski de Persona Bonisq Quis gnaliter omnibus vigore Regio et nostro qua hac in parte fungimur Capit authe mandamus ut in Terminis Querelar Causarumq Officij Judicij Feria 2da prius et proximius abhinc in Cro Plocen Celebrane pltr ac peremptorie Compareas ad Instantiam G Stanislai Wolowski act Qui te inhaerendo scro manuali super Summam viginti aureor hungaricar p te in rem act dato manuq Sua propria subscripto citat seu potius loco peragenę Executionis ad paratam Condemnationem Paratum Processum paratosq quosvis anteriores Termos adcitat idque ad videndum et audienę te ad Solutionem p insertae Summae Viginti aureor hungaricar Sententia Judicij nostri stringi Solutionem Ejusae Summae cum Provisione ab eae Summa provenien injungi tum in Sublationem Condemnationis poenas mente Legis super te irrogari Caeteraq pro Causae pten exigentia eon te Statui decerni et Sententiari Sis Termo advenien paritures et judler responsures Dat in Cro Plocen Feria Sexta post Fm Omnium SS: Anno Dni 1774 in Diem hodiernam recte cadenę et devenienę

Partibus

Partibus ipsis et quidem Gnoso Stanislao Wolowski
act. per Gnum Paulum Zoltowski in senum Plenten
Et quoniam Gnus Paulus Brzeski Cittus praesens inter
mino disparet et se condemnare permittit proinde
praefata Pars Actorea Coram Judicio Officij praesens
pltes Comparens et Ternum Eundem hodiernum
per totum Judiciorum modernorum tractum legitime
attentans memorat Cittum ad jus juridice per
Mlem Judlem P. Simonem Sudlecki de Plocko Au
thum et jurat tribus et ultra juris formam vicibus
quatuor clamat et vocat non tamen comparens
in lucro Ulterioris fortis faciendae Executionis ratio
ne non Solutionis Summae cum provisione ab eadem
provenien, alias in toto seu pro toto lucro negotij sui
principalis admittente Judicio Officij praesens Judiciali
ter ac Officiose condemnavit condemnatoque praesens
Ulterioraq. sibi per Judm hocce ea in Causa fieri et exe
qui postulavit, et Judm Officij praesens juri Communi
postulationis Partis Actoreae uti licite annuendo in vim
Ejusdem Lucri legitime hac in Causa obtenti poenam
Baonis # sup. coe G. Brzeski Citta decrevit praesens decernit. et ad Publicandam
eandem Baonis poenam supraserum Mlem Judicialem
addidit et deputavit Quimlis satisfaciendo Deputatio
ni suae ad Judicio praesens habito eandem Baonis poenam
modo praemisso obtentam ac ipsummet G. Paulum Brze
ski Citt. disparen esse Banitum juri Communi Contra
rium et rebellem hic in atrio Stubae Judicialis

ae

ac in alijs locis publicationi solitis praesentibus plurima
Nobilitate ad Judicia moderna forumque publicum
congregata alta sua praeconica et sonorosa voce pro
clamavit publicavit et ad notitiam omnium pro
tunc praesentibus indubiam deduxit de quo praesentibus Idem
Mlis eloco Publicationis suam ad Judicium
rediens fecit Relationem Postquam Publicatam
ut praemissum est Baonis poenam Judicii Officij praesentis
pro facienda juxta praesentium juris Communis ~~forti~~
ulteriori forti ac indilata Executione Gsum Bur
grabium Crenae Plocensis quemvis qui prius requi
situs fuerit facilius vel per Partem Actoream con
duci poterit addidit et deputavit Qui Gsus Bur
grabius Crenae Plocensis quivis exequens munus Officij sui
parendoque additioni à Judicio praesentibus habitae eandem
ulteriorem fortem ac indilatam Executionem ad pri
mam Partis Actoreae requisitionem Decrisque praesentibus ex
hibitionem facere ac peragere debebit ac tenebitur
idque sub poenis eorum renitentes Officiales Legibus
Rni sancitis In Continenti MRGP. Simon Siedlecki
de Plocko Authus et jurat palam Rest. Quia ipse
Citationem literas sigillas pro Terminis praesentibus serviens
editam eorum praefatae Cittum ad Bona Brzesie juxta
Dus in Citatione positam detulit exportavit posuit
reliquit et depositione notificavit de quo praesentibus Je
Mlis fecit Relationem

Delatio munimentorum inter inter Gg Chyczewskie et M Koskowski Thesaurarium Lucovien

In Causis et actionibus Judiciarijs in praeteris binis prima quidem inter Gg: Matheum et Catharinam de Sąchockie invicem Conjuges Chyczewskie Sortium in Bonis Kraszewo Wlotki et Falki haeredes et quidem Consortem in assd Marili actores ab una, et Meum Bartholomaeum Koskowski Thesaurarium Lukovien et Burgrabium Cren Plocen qui inhaerendo Protestationibus Coram Actis authen Pnis factis et faciendae parte ab altera Cittum idque exho Quia ipse ex quadam con actores formata in vicinitate commanendo invidia Milites Confederatos ad exigendas contributiones ultra proportionatas exiguae Act Substantiae fomentavit, et ad inferendam injuriam subordinavit easdem contributiones improportionatas per eosdem confederatos Milites ab Act emunctas fuisse causavit Act ad ultimam ferme injuriam adducere intendit, et ex Substantia exigere attentavit insuper Act circa injuriam sui opponen laesit, deffamavit colaphisare Maritum Act declaravit, ad extremum ad supportanu contributiones dictas furat Exercitui Mothovitico non considerata parvitate Sortium p Act possessar ultra proportionem persolutae Contributionis capitalis adstrinxit, ad exequenu pmissam Contributionem improportionatam Milites subordinavit alias injurias et oppressiones p subministrationem Militum Act intulit perinde contra Leges Pnis processit poenas execu

buit

buit, pro quibus decernendis nihil ominus pro boni
ficatione indebite ultra proportionem exactarum
contributionum Praesens Citatur. Altera quoque inter
Gsum Bartholomaeum Koskowski Burgrabium Praesens
Plocens Act ab una, et M: Bernardum Kosciebrodzki
Subjudicem Terrarum Dobrinens ac GG. Mathaeum
Chyczewski Antonium Bęski atque Josephum Man
kowski Sortium in Bonis Kraszewo Wlotki et Falki
haeredes et possessores inhaerens Maon. suae Coram
Actis Authens Rni factae ad Judicium Officij Praesens
parte ab altera Citatur idque pro Eo quia ipsi licet
si Possessiones suas amplas in praedictis Bonis Kra
szewo Wlotki et Falki cum Act commanentes habent
attamen ipsi ad contributiones modernas videlicet Fu
terazie Exercitibus Exercituum Russiae pro quolibet
Mense tributas non secundum Possessionem agror
ipsor ad Act non contribuerunt, sed justa velle sui
tribuere conantur quapropter Citantur ad videns et
Audiens nihil ominus in ordine contribuendar contri
butionum variar secundum cujuslibet Possessionem
Sortium Condescensionem Officij Praesens assignari et qdqd
ex revisione Sortium apparuerit, cuilibet illor propor
tionatam proportionem earundem contributionum
ad sortes ipsi applicari Sortemq Act in Eisdem Contri
butionibus alleviari Alias Citationibus Eisdem Praemissa
fusius in se Canens in Diem hodiernam recte cadens
et devenien partibus ipsis Utrisque et quidem

GG

Gg. Mathaeo et Catharina de Sochockie in vicem Con
jugibus Chyczewskie Act. p. Maritum suo et Pontis
suae nomine pltes et Mco Bartholomaeo Koskowski
Thesaurario Lucovien. Pltto et actore pltes Mco
Ludovico Bernardo Koziebrodzki Subjudice Terr.
Terrae Dobrinen. Pltto p. G. Adamum Miłodrowski
Gg. Josepho Mankowski et Antonio Bęski Pltis
p. Gsum Joannem Niedrowski Coram Judicio Offuy
Psen. Comparen. et secum judter controverten.
quarum Partium Controversijs in Judm suum
inductis exauditis Judicium Citaones Partium Utra
rumque suum ad Judm editas dicendo sus
penso toto negotio Partium, necessariam esse Com
portationem Quietationum Contributionis Capita
lis Subsidij Charitativi ex Bonis Kraszewo Włotki
et Falki persolutae per Partes in sequen. Judicijs
Cren. Capit. Plocen. Feria Secunda prius et proximius
ab hinc in Pro Plocen. Celebrane subsequendam
Conservando Terrum Partibus memorat. Utrisque
in p. allegatis Judicijs suis sine quavis adcitatio
ne Comparendi paratum peremptorium Quod De
cretum M: Koskowski pro juridico non suscepit
quinimo ab Eodem et cum Eodem Mcum Judicem
ibi ubi de jure venerit movit Mcus autem Judex
sentiens se nihil quidpiam temere egisse quinimo
omnem juris gradum observasse Eandem motionem

non

non admisit de qua non admissa idem Meus Kos
kowski Thesaurarius Lukoviens protestatus
est M: autem Judex cum parte Reprotesta
tus est. In Continenti MRGP Simon Siedlecki
de Plocko Authus et jurat palam Rvit Quia ipse
Citaones literat sigillat pro Terris presens servien
editas eorum prefatos Cittos et quidem eorum M: Kosko
cowski Feria Secunda pt Fm SS Simonis et Judae apo
stolor proxima eorum vero M: Koziebrodzki Subjudicem
Terre Dobrinens ac GG Ptyczewski Bęski et Mankowski
Sabbo post Fm Sanctor Simonis et Judae aplorum
Anno presens Omnes ad Bona Kraszewo Włotki et
Falki detulit exportavit posuit Reliquit et de
positione notificavit de quo presens Jae Mlis fecit
Relationem.

Dilatio Inquisitionis inter GG: Mankowskie Goszczyckie
Swierkockie ac alios.

In Causis et actionibus Judiciarijs infrascris binis pri
ma quidem inter Gsum Laurentium Mankowski Act
Abuna et GG Martinum Goscicki et Joannem Swierko
cki in haerendo Protestaon Coram Actis Authens Rn
factae ad Judicium Officij presens parte ab altera Cittor
idque pro Eo Quia ipsi suas fructiferas binas Act
proprias nullis de Damnis interfecerunt, insuper ipse
G Goszczycki tam Pupillos quam Famulos Act fomen
tavit et ad intercipiens res Act Eosdem pupillos et fa
mulos fomentavit, Commodoque sui Easdem ab ipsis

suscipiens

suscipiendo applicavit varias res apud se ne
scitur quo modo deventas Act proprias seorsivo
Regestro specificandas extradere recusavit sæpe sæpe
ius Act utrique læserunt, diffamarunt, varias incon
venientias Inquisitione probanda peregerunt, pœnasq
pro præmissis injurijs læsionibus et oppressionibus
in se traxerunt, pro quibus super ipsis decernenda
et extendendis præsens Citantur altera quoque
inter Gl. Martinum Goszczycki Joannem et Antonium
Swierkochie Act ab una, et Gsos Laurentium et The
ressiam in vicem Conjuges Parentes Stanislaum
Filium Mankowskie, et quidem in assa Mariti
inhærendo Protestationibus Maon. visionibus Coram
Actis authen. Rm. factis et Recognitis ad Judicium
effici præsens parte ab altera Citatos, idque pro Eo
Quia ipsi non attentis Legibus Rm. de infraseris tan
citis quinimo postpositis Ausi sunt, et temere præ
sumpserunt, et quidem parens in vicinitate cum
Act commanendo sæpe sæpius ad rixas occasionem
exquirendo liberum transitum ex Domo ad holodium
Act denegare insuper pecunia innotabili quantita
te existens in Fundo Bonor. Mankowo Gl. Swierko
chich Act proprio tacite de nocte effodere præsumere
eandemque pecuniam non restituere viam Publicam
Act Gso Goscilki aliquoties obsidere Filius vero Act
canes Domesticos continuis temporibus concutere et
ad Domum Act insequi Fenestram in Domo Act lapide

violenter

violenter extrudere G Antonium Swierkocki aggra
vare lapide ad caput convulnerare altera vice Act
G Goscicki ad horthoforium insequi assecurat bacu:
lo graviter convulnerare his inconvenientijs se non
contentando imo in Majores Ausus et violentias
sese resolvendo ad G Joannem Swierkocki Act ex
bombarda longiori ad pectus ejus apposita (ni detine
retur) omnino explodere et eundem interficere cona
ri Eundemq circa Domum Act velociter insequi Pa
rentem autem Pmissum Ausum Eidem Filio
suo non vituperare quinimo viam Publicam Act
Gnoso Goscicki nulla de Causa obsidere obsessa
eadem via Act infestare concutere attentare Lon
gurium ex Camera Domus Act extrahere, et com
modo suo applicare Omnes Cit laedere diffamare con
cutere irrealia obicere Processu indebite aggravare
aliasque violentias et injurias Inquisitionibus dedu
cenae peragere poenas in se trahere pro quibus Pmis
sos super ipsis decernenae ac restitutione pecuniar
in Fundo Bonor Mankowo effossar aliar rerum In
quisitione probandar Citantur. Alias Citaonibus cisae
Pmissa fusius in se obloquenae in Diem hodiernam recte
cadenae et devenienae Partibus ipsis Utrisque et quia Gso Lau
rentio Mankowski Act et Citto et GG Martino Goscicki
Joanne et Antonio Swierkockie Cit et Act p Eunae
G Martinum Goscicki suo et Corunae Citton et Act nono
plter et Gnosis Theressia Scilska Matre et Stanislao
Filio Mankowskie Cittis p G Laurentium Mankowski

Maritum

Maritum et Parentem suo et Filij sui nomine plter
coram Judicio Officij praesentem Comparentem et secum Judicio
controvertentem quarum Partium Controversijs in Judi
cium suum inductis exauditis Judicium Cionis Parti
um Utrarumque suum ad Judicium editas decidere ad
affectationem Partium Utrarumque eisdem dedit et con
cessit Praesentemque dat et concedit in Mutuis Actoratibus
et realibus Dilationem Inquisitionis super contenta
Proonum in sequentem Judicijs Capitulo Crenensi Plocensi Fa Secun
da prius et proximius abhinc in Cro Plocensi Celebrandae
educendae Conservando Terminum Partibus memorat
Utrisque in pallegatis Judicijs suis sine quavis adcita
tione comparendae paratum peremptorium In Con
tinent MRG P Simon Siedlecki de Plocko Authus et
jurat palam Rvit Quia ipse Citationes literas sigil
pro Terminis praesentem servientem edit cum praefat Citter
videlicet Mankowski Gosicki Swietkowski ac alios Feria
Dda ad Bona Mankowo Feria Dda in vigilia Festi Omni
um SS: Anno praesentem detulit exportavit posuit reliquit
et de positione notificavit de quo praesens Ejusdem Relatio.

Baniti GG Jarocey p G: Obrębski.

In Causa et actione Judiciaria infrascripta inter Gnum
Adamum Obrębski Actorem ab una, et GG Mathaeum Lucho
dolski Zuzannam de Wroblewskie primi olim Gnosi
Valentini Jarocki Secundi ad praesens voti invicem
Conjuges Simonem Gregorium Eleonoram Gnosi Melchioris
Grzybowski Catharinam Gnosi Stanislai Kowalewski
Consortes tum earundem Marito Mariannam Conegun
dam Martiannam Salomaeam Virgines innupta

Jarockie

Jarockie ob G Valentini Jarocki Successores et quae
assa indigentes cum eadem de jure incumbenti
inhaerendo inscriptioni Coram authis Regni Reco
gnitae ad Judicium Officij Przen pate ab altera
Cittos idque pro Eo Quatenus ipsi seu quem magis
illos Onus Solutionis afficit Summam Quinqua
ginta Tyn Polonicad restantem idque ex majori
Summa Centum Tyn Polonicad p ob G: Valenti
num Jarocki primaevum Maritum et Parentem
ipsorum in Bonis Kamionki Sorteque ipsor haeredit
inseram in hucusque non persolutam una cum
Provisione provenien persolvant, quare Citantur
ad videnc et audienc ipsos ad persolutionem re
stan Summae Quinquaginta Tyn Polonicad cum
Provenien per Sententiam Judicij Officij Przen strin
gi et Compelli Przen alias Citatione cae Pmissa
Jusius in se obloquen in Diem hodiernam recto
caden et devenien partibus ipsis Et quidem Pro
Adamo Obrębski ad p G Valentinum Zołtowski
Plenten inscrum et Gnosis Mathaeo Suchodolski
et Susanna de Wroblewskie in vicem Conjugibus
Eleonora G Melchioris Grzybowski Catharina G Stani
slai Kowalewski Consortibus, Marianna Conegundis
Martianna Salomea Virginibus innuptis Jarockie
Cit p G Paulum Zołtowski Et quoniam Gg Simon
et Gregorius Jarocey Przen in Terno disparent et se

condemnare

condemnare permittunt proinde praefata Pars Actoria
coram Judicio Officij praesentis pltes Comparens et Termino
eundem hodiernum per totum Judiciorum Modernorum
tractum legitime attentans memorat Cittor ad
jus juridice per Mlem RGP Simonem Ludlicki
de Plocko Authum et jurat tribus et ultra juris
formam vicibus quatuor Clamat et vocat non
tamen Comparens ratione non solutionis Sum
mae cum Provisione ab Eadem provenientis alias
in toto seu pro toto lucro negotij sui Principa
lis admittente Judicio Officij praesentis Judtis ac Offi
ciose condemnavit Condemnatq praesentis Ulterioraq
sibi per Judicium hocce ea in Causa fieri et exe
qui postulabit et Judtis Officij praesentis juri Com
muni postulationiq Partis Actoriae uti licite
annuendo in vim Ejusdem Lucri legitime hac in
Causa obtenti Banionis poenam super Eisdem
Gsis Jarockie Citt disparentis decrevit praesentis de
cernit et ad Publicanae eanae Baonis poenam
supraserum M Judicialem addidit et deputavit
Qui Mlis satisfaciendo Deputationi suae a Judicio
praesentis habitae Eandem Baonis poenam modo praemis
so obtentam ac ipsosmmet GG Simonem et Gre
gorium Jarockie disparentis esse Banitos juri
Communi Contrarios et Rebelles hic in Atrio Stu
bae Judicialis ac in Alijs locis publicationi soli
tis praesentis plurima Nobilitate ad Judicia mo

derna

derna forumque Publicum congregata alta
sua Praeconica et sonorosa voce proclamavit
publicavit et ad notitiam omnium protunc
praesentem indubiam deduxit deque praesentem Idem Mtis
eloco Publicationis suum ad Judicium rediens fecit
Relationem Postquam Publicatam ut praemissum
est Baenis poenam Judicium Officii praesentem pro
faciemus juxta praesentium juris Communis Execu
tione Generosum Burgrabium Crenensem Plocensem quemvis
qui prius requisitus fuerit facilius vi per Partem
Actoream Conduci poterit addidit et deputavit
Qui Generosus Burgrabius Crenensem Plocensem quivis exequens
munus Officii sui parendoque additioni a Judicio
praesentem habitae Eandem Executionem ad primam
Partis Actoreae requisitionem Decretique praesentem
exhibitionem facere ac peragere debebit ac tene
bitur idque sub poenis contra renitentem Officiales
Legibus Rmi Sancitis Cum Comparentem vero Judicium
Officii praesentem Causam praesentem ad finalem dispa
rentem Convictionem suspendit suspensamque
esse vult ac praesentem declarat. In Continenti MR
G.P. Simon Siedlecki de Plocko Authus et jurat
palam Quit Quia ipse Citationes literas sigillas pro
Terminis praesentem servientem edit contra praefatos Citatos
ad B: Kamionki Ta Ida post Tm SS Simonis
et Judae Aplorum proxima Anno praesentem detulit exporta
vit posuit reliquit et depositione notificavit deque praesens
Ejusdem Relatio.

Dilatio Inquisitionis inter Gsum Mysli borski ac alios et G: Zoltowski DC Plocen

In Termino hodierno ex adulatione literali Crenę Capit Plocenę cujus tenur reperitur talis Onu phrius in Siepre Bromirski Plocenę Plocenę etc Capitaneus vobis GG. Nicodemo Mysli borski et Elisabethi Wloczewska primi olim G Danielis Rosciszewski secundi ad presens voti invicem Conjugibus tum Successoribus olim G: Danielis Rosciszewski Matheo Sucho dolski et Susannae de Wroblewskie primi olim Gsi Valentini Jarocki secundi ad presens voti invicem Conjugibus Gregorio Simoni Ja rockim in primo Matrimonij voto procreatis tum Reliquis Successoribus ob G. Valentini Jarocki de Personis Bonisque vestris gnaliter omnibus vigore Regio et nostra qua hac in parte fungimur Capitaneali Authi manda mus ut in Terminis Querelar Causarq Officij Judicijs Ad Secunda prius et proximius ab hinc in Cro Plocenę Celebrandis plte ac perem ptorie Compareatis Ad Instantiam Gsi Valentini Zoltowski Burgrabij Crenę Plocenę ac Qui vos et quidem Maritatatas cum Maritor Authatibus et assis post translapsum Terminum sive Terminos

ad

ad paratum Decretum Concessae Dilationis Inquisitio
ad paratum expletum juramentum super incorrupti
nem Testium et hoc ratione non extraditionis Proviant
um Exercitui Moshovitico ex Traditis Sortibus per vos
vero possessis per vos dare debitis adcitat Ulterius
vobiscum hac in Causa jure procedi Testes ad educ
Inquisitionem induci ac id quod juris justitiaeq ent
cerni et sententiari. Praesentes Sitis Termino advenientes parti
et judicialiter responsuri Dat in Cra Plocen. Ter
Secunda ante Fra SS Simonis et Judae aplo
proxima Anno Dni 1774. In Diem hodiernam
recte cadens et devenientes partibus ipsis Utrisq
et quidem Gro Valentino Zoltowski Burgrabio
Cren. Plocen. Act. plter et GG: Nicodemo Mysli
borski et Elisabethe Wloczewska Citatis per eunae
Gsum Mysliborski Maritum suo et Comortis
suae nono plter Reliquis Citatis per G Paulum
Zoltowski Coram Judicio Officij Praesentes Comparentes
et secum judter controvertentes quam Partium con
troversijs in Judm suum inductis exauditis
Judm Citationem Partis Actoreae Parti Citatae
suum ad Judm editam decidendo ad affe
ctationem Partis Actoreae Parti Utrique dedit et
concessit Dilationem Inquisitionis super

contenta

contenta Protestaonis et Cionis Partis actonae in sequen. Querelar. Cren. Capit. Plocen. Ternis Teria Secunda prius et proximius ab hinc in Cro Plocen. Celebranae, educenae, Conservando Ternum Partibus memorat. Utrisq. in Praallegatis Judicijs suis sine quavis ad citatione comparendi paratum peremptorium. In Continenti MRG P. Simon Siedlecki de Plocko Authq. et jurat. palam Rvit. Quia Citaone, literat. sigillat. pro Judicijs presen. servien. odit. con. Praefat. adcitatos ad Bona Kamionki justa Datam in adcitaone positam detulit exportavit posuit reliquit et de positione notificavit de quo Praesen. Jae. Mli. fecit Relaonem.

Decretum Remissionis inter GG Rubachy et Successores ob. GG Szygowskich ac alios

In Termino hodierno ex adcitaone Literali Cren. Capit. Plocen. tenoris sequen. Onuphrius in Supra Bromirski Plocen. Plonscen. etc. Capitaneus Vobis Perillustri Rndmo Francisco Matlurski Archidiacono Cathe. Plocen. Br. Otolinko moderno haeredi tum GG Simone Mariannae et Sophiae Szygowskim ob. G. Josephi Szygowski cum ob. G. cujusvis nnis Zielinska procreat. Filio et filiabus Eorunde Br. Otolinko anteactis de Personis Bonisq. vestris gnaliter omnibus vigore Regio et nostra qua hac in pte fungimur Capit. authe mandamus ut in Trnis Querelar. Causarumq. Officij Judicijs Tra Secunda prius v. proximius ab hinc in Cro Plocen. celebranae

pter peremptorieq Comparatis ad instantiam
GG Valentini Rubach et Ceciliae de Zglenickie ob
Joannis filiae invicem Conjugum Actt qui Vos
et quidq filium ac filias cum debita de jure assi
nhaerendo Documentis Causam praesentem unicuiq
citant seu potius post translapsum Trnum seu
Trnos revificatione revificando Vobis Causam et
Actionem morte ob G Josephi Szygowski Parentis
vestri interruptam adcitant pro eo Quatenus Vos
seu quem vestri onus responsionis afficit Sum
mas binas et quidq Primam Mille Quingentor
Tynę in vim tenutae Br Otolinko Contractu te
nutario in Possessionem ob G Joanni Zglenicki
Actt Contis Parenti p ob G Josephum Szygoski
Parentem vestri Citatt minorennium dimissor
acceptam alteram Quingentor Tynę in Collectio
nem frumentor pro mercenariis in defectu Sub
ditor ibidq non existenę demessor et ad holodia
ex Campis Congregator erogatt et exposita nonta
men ex ratione violente haerce Br Otolinko p ob
Parentem vestri apprehensionis et de occupa
tionis ob vero G Zglenicki Tenutarij Possessoris
expulsionis et Ejectionis non receptt una cum
Provisionibus ab ejusq Provenienę uti Summis Pos
sessoreis Solvatis Citamini igitq ad videnę et
audienę et adcitamini Vos praecipue te Perillu
strem Rndm Matowski praesentaneum Eorunq
Br Otolinko haeredem ad Solutionem praemissar
Summar unam Summam Duor Millium
Tynę efficienę cum Provisionibus provenienę Senten
tia Judicij nostri stringi Solutionem indilatam
injungi in sublationem Processus poenas decerni
litis expensas refundi Caetera pro Causae Exigentia
statui et Sententiari Litis Trno advenienę pori
turi et judicter responsuri Datt in Cro Plocen Sabbo
pt Fm SS Simonis et Judae Apostolor Ao Dni 1774
in Diem hodiernam recte Cadenę et devenienę
partibus ipsis utrisq et quidq GG Valentino Rubach

Rubach et Cecilia Zglenicka invicem Conjugibus
Actis per Eunq. G. Rubach Maritum suo et Contis suae
nne pltter et Perillustri Rndmo Francisco Matowie
ski Archidiacono Cathe Plocen Citat. p. G. Paulum
Zołtowski coram Judo Officij pren Comparen et se
cum pdlter Controvertenq. quar partium Contro
versijs in Judm suum inductis exauditis Quoniam
Causa pren ad Judm Trre spectasse probat. Proin
de Judm pren Causam Eanq. ad Judm hocce Trre
Plocen pprij Districtus remisit remittitq. pren Con
servando Trnum Partibus memorat. in pallegatis
Judicijs Suis sine quavis adcitatione Comparendi Pa
ratum, peremptorium In Contin. MRGP Simon
Sudlecki de Pldiko authus et jurat. palam vult
Quia ipse Citaonem Literat. Sigillat. pro Trnis
pren servien Edicto Conq. pfat. Citat. ad Bona
Otolinko juxta datam in Adcitaone posit. Anno
pren detulit exportavit posuit reliquit et depositio
ne notificavit de qua pren Jdem Mlis fecit Relatio
nem

Decrum Remissionis Inter MM Ubysse et Illustrem
M. a Zamoyse Zamoyski Ccc

In causa et actione Judiciaria infrascra inter MM Joan-
nem Cantium et Josephum fratres inter se germanos
Ubysse Venatoriae Plocen. actt ab una, et Venerabile
Capitulum Plocen. atq. Illtrem M. Andream in
Zamosc Zamoyski Equitem Aquilae Albae in hae-
rend. maaonibus coram actis authen. Pini factt sive
faciend. aliisque Documentis Causam pren Juvanq.
ad Judm Officij pren Parte ab altera citatt. Jdque
pro eo, Licet si ott Perillus Rndmus Andreas Ubysse
Cancus Cadlis Plocen. Summam Decem Millium
Florenor. Polonicalt modo Reemptitio in Bonis
suis ex Censu Anno a quolibet Centum per Flo
renq. Septem in alumnatum Personar. Juvenum

Domus

Domus Ubyszovianae actis authenq inscripse
rit et Ipsi seu Ips Capitulum in persolvendo Eisdem
Ubyszovianis Alumnis Censu obstrinxerit, attamen
Ips Capitulum Plocens Licetsi Eadem Suprapositt Sum-
ma sese tutandae Eandeq in Bona aliena trans-
ferendo Censum Supramentionatt Quotannis
ab Actu fundationis seu praecensitae Summae In-
scriptionis perceperunt, Juventutem vero Domus
Ubyszovianae mente Dispositionis seu funda
tionis Suffragari Debitam conservare et Censum
Eidem Domui persolvi assignatum exolvere negle-
xerunt, Quin potius Eundem Censum á Suprapositt
Summa per Ips perceptum pro suo Commodo
converterunt, qua exre se att unicos et natura-
les ~~Suf~~ Successores Injuriarunt, Supra seraefun-
dationi contravenerunt, Quare citantur advidendae
et audiendae Ipsos seu quem Ips magis onus affi-
cit, cassata Eadem Originali Inscriptione Super
Summam Decem Millium florenorum Polonicatt
recognita, tam ad Solutionem Summae Origina-
lis, quam ad restitutionem Omnium Censuum
á suprasitt Decem Millium florenorum Polonicatt
Summa per Ips perceptt et Juxta mentem Su-
pramentionatae fundationis pro Alumnatu Do-
mus Ubyszovianae non expositorum quin potius
apud Ips detentorum quam etiam Decreto Judicij Trinis
Plocens inter Capitulum Plocens et Illrem M. Zamoy

ski

Zamoyski Ordinis Aquilae Albae Equitem ac alios
prolato adjudicatt Sententia Judicij Officij praesentis stringi,
Satisfactionemq omnimodam Saepenominatae fundatio
nis in Omnibus Punctis per Ipsos praestandae adinveniri.
retentosq Census pro re Suorum Actt adjudicari Caetera
pro exigentia Legis ac Justitiae statui decidi et senten
tiari. alias Citatione Eadem praemissa fusius in se oblo-
quendam indiem hodiernam recte Cadendam et devenientem Par
tibus Ipsis ubisque et quidem MM. Joanne Cantio
et Josepho Ubysze Venatoriae Plocensis actt per M.
Joannem Cantium Ubysz Suo et fratris sui nomine
praeter et Illmo Rndmo Capitulo Cathedrali Plocensi citt
et Judicem per G. Adamum Miłodroski in sermonem Praesen
tem. et Illmi M. Andrea Zamosc Zamoyski Excan-
cellario Rmi Ordinis Aquilae Albae Equite citatt per G. Pau-
lum Łoltowski in sermonem Praesentem Quoniam Cau-
sa praesens ad Judicem Terre ubi Originem Cepit, spe
ctasse probatur Proinde Eandem ad Idem Judicem proprij
Districtus remisit remittitque praesentem conser-
vandam Partibus Terminum comparendi paratis pe-
remptorium In continenti M. R. G. P. Simon Sie-
dlecki de Plocko Authus, et Juratus palam Rvit,
Quia Ipsis Citationem Literatt Sigillt pro Judicijs
praesentem serviens editt cum praefatt citatt ad Bo
na Lutocino Sup Summam Ibidem Eidem Capitulo
in sermonem Tra 2da in Vigilia Festi Omnium Sanctorum
anno praesentem detulit, exportavit, posuit, reliquit, et
depositione notificavit, de quo praesentem Jdem mlis fecit R
lationem.

Baniti Fabi et Abraham Figle Judei Drobinenses
per Mcum Cywienski
In Causa et actione Judiciaria Infra scripta
Inter Mcum Thomam Cywienski Cohortis Levioris
Armaturae Praefectum actorem abuna et Infideles Fabis
et Abraham Figle Judaeos Drobinenses In haerendo
~~scriptis~~ scriptis manualibus ad Judicium Officij
Praesens Parte ab altera Citatos pro Eo Quatenus
Ipsum Summam Duorum millium Florenorum Polonicalium
ab actu ad scriptum manuale mutuo Contractam
non tamen pro tempore praefixo Exolutam cum Pro
visionibus Solvant Citantur Igitur Advidendum
et audiendum ipsi ad solutionem praemissae Summae
cum Provisionibus Sententia Judicij Officij praesens
stringi Solutionem Injungi Litis expensas refun
di Caetera pro Causae Exigentia Conveniens ipsi statui
decidi et Sententiari alias Citatione Eadem prae
missa furius in se obloquens in diem hodier
nam recte Cadens et deveniens Partibus ipsi
et quidem Mco Thoma Cywinski Cohortis
Levioris Armaturae Praefecto Actori per Gnum Ma
thaeum Knyukowski et quoniam Infideles Fabis
et Abraham Figle Judaei Drobinenses Citati prae
sens in Termino disparent et se Condemnare per
mittunt Proinde Praefatus Pars Actorea Coram
Judicio Officij praesens Comparens et Terminum Eundem
hodiernum per totum Judiciorum modernorum tractum
legitime attentam memoratam Citatam ad Jus Juri
dice per Mlem Rm Gnalem Providum Simonem
Siedlecki de Plocko Authum et Juratum tribus et
ultra juris formam vicibus quatuor Clamatum
et vocatum non tamen Comparens ratione non So
lutionis Summae cum Provisione ab Eadem Prove
niens alias in toto seu pro toto lucro negotij sui
Principalis admittente Judicio Officij praesens
Judicialiter ac Officiose Condemnavit Con-
-demnatus praesens ulteriorique sibi per Judicium
hocce Ex in Causa fieri et exequi Postulavit

et Judicium

Judicium Officij Praesens Juri Communi Postulatumq
Partis Actoreae uti hiite Annuendo in vim Ejusdem
Lucri legitime hac in Causa obtenti poenam Bnis
super Eosq Infideles Figle Citos disparens decrevit
Praesensq decernit et ad Publicandam Eandem Bnis
Poenam supra scrum Mlem Judicialem addidit
et deputavit Qui Mlis Satisfaciendae deputatae
in suae a Judicio Officij Praesens habitae Eandem Bnis
Poenam modo praemisso obtentae ac Ipsimet Infideles
Fabri et Abraham Figle Citos disparens esse Ba
nites Juri Communi Contrarios et Rebelles hic in
Atrio stubae Judicialis ac in alijs locis publicatio
ni Solitis Praesens plurima Nobilitate ad Judi
cia Moderna Forq Publicum Congregata alta
sua praeconica et Sonorosa voce proclamavit
Publicavit et ad Noticiam Omnium protunc
praesens in Dubiam deduxit de quo Praesens Jdem Mlis
eloco publicationis suum ad Judicium rediens
fecit Relationem post qm Publicatam ut praemis
sum est Bnis poenam Judicium Officij praesens
profaciendae Juxta praescriptum Juri Commu
nis Executione Gsum B Crenae Plocensis quemvis
qui prius requisitus fuerit facilius ve per Par
tem actoream Induci poterit addidit et deputa
vit Qui Gnus Burgrabius Crenae Pl. quivis Exequendo mu
nus Officij sui Parendoq additum a Judicio Offi
cij Praesens habitae Eandem Executionem ad primam
Partis actoreae requisitionem Dcuiq Praesens exhi
bitionem facere et peragere debebit ac tenebitur
idq sub poenis lenae renitentes Officiales Legibus
Rni sancitis In Continenti Mlis Rni Gnalis Pro
vidus Simon Siedlecki de Plocko authus et Ju
rat palam recognovit Quia ipsi Citationem
Literat Sigill pro Terminis praesens Sirviens Edit
lenae Praefatae Citae ad Oppidum Serobin Domusq
Citae propriae Feria Secunda in vigilia Festi

Omnium

Omnium Anno Praesenti delulit exportavit Posu
it reliquit et depositum Notificavit de quo
Praesentis Ipsi Mtis fecit Relationem

Baniti Infideles ~~Israel~~ Moysesz Josefowicz per
Mcum Cywinski

In Causa et actione Judiciaria infra scripta In
ter Mcum Thomam Cywinski Cohortis Levioris
Armaturae Praefectum actum ab una et Persi
dos et Infideles Moyzesz Josefowicz Israel Ku
cinski Hersz Jekowicz Incolas et Mercatores
Civitatis Drobinensis Inhaerendo scripto Arte manu
ali ad Judicium Officij Praesentis Citatae Parte
ab altera pro Eo Quatenus ipsi Summam
Mille Septuaginta quatuor Florenorum Polo
nicalium a se actum ad scriptum manuale
Contractam Una cum Provisione ab Eadem
Provenientem Persolvant pro cujus solutione
Citantur Praesentes alias Citatione Eadem Praemissa
furius in se obloquentes in diem hodiernam
rate Cadentes et devenientes Partibus ipsis
et quidem Pro Thema Cywinski Cohortis Levioris
Armaturae Praefecto actum per Gnum Mathaeum
Krzynskowski ac Infidelibus Israel Kucinski
et Hersz Jekowicz Judaeis Drobinensis per Gnum
Paulum Zottowski et quoniam Infidelis Moy
sesz Josefowicz Citatus Praesentis in Termino disparet
et se Condemnare permittit proinde praefata
Pars Actorea Coram Judicio Officij praesentis
Comparens et Ternum Eundem hodiernum per
totum Judiciorum modernorum tractum legitime Atten
tans memorat Citatum ad Jus Juridice per Mlem Nrum
Gnalem Providum Simonem Sudlecki de Ptocko

authum

Authum et Jurat tribus et ultra Juris formam
viribus cta quatuor clamat et vocat non tamen
Comparens et hoc ratione non Solutionis Sum
me una cum Provisione ab Eadem Provenien
alias in toto seu prototo lucro Negotij sui Prin
cipalis admittente Judicio Officij praesens Judiciali
ter ac officiose Condemnavit Condemnatq praesens
ulterioraq sibi per Judicium hocce Ea in Causa
fieri et Exequi Postulavit et Judicium officij
praesens Juri Communi Postulationiq Partis acto
rae ut licite Annuendo in vim Ejusdem lucri
legitime hoc in Causa obtent poenam Bnis su
per Eodem Citto disparens decrevit praesensq decer
nit et ad publicandam Eandem Bnis poenam modo
praemisso obtent supra sinum mtem Judicialem
addidit et deputavit Qui mtis Satisfaciendo
deputationi suae a Judicio officij praesens habit
memorat Banicionis poenam ac ipsimet Infide
lem Moysesz Josefonsiz Citto praesens in Terno di
sparens esse Banitum Juri Communi Contra
rium et Rebellem hic in Atrio stubae Judicialis
ac in alijs locis Publicationi solito praesens plurim
ma Nobilitate ad Judicia moderna Forumq
Publicum Congregata alta sua praeconica
et Sonorosa voce proclamavit publicavit
et ad noticiam Omnium protunc praesens in du
biam de quo praesens Jdem mtis eloco publicatio
in Solito suum ad Judicium rediens fecit
Relationem post quam publicat ut praemissum
est Bnis poenam Judicium officij praesens profu
ciendam Juxta praesentem Juri Communis Executione

Gnum Burgrabm

Burgrabium Crenę Plocenę quem in qui prius re
quisitus fuerit facilius per Partem Actoream
Conduci poterit addidit et deputavit Qui Gsus
Burgrabius Crenę Plocenę quivis Exequendo
munus officij sui parendoq additioni a Judicio
Psenę habitę Eandę Executionem ad primam Par
tis Actoreę requisitionem Deinq Psenę exhibitio
nem facere et Peragere debebit ac tenebitur idq
sub pœnis Cenę renitentes officiales Legibus
Rni desenti In Continenti Mtis Rni Gnalis Pro
vidus Simon Siedlecki de Plocko Authus et Jurat
palam recognovit Quia ipsi Citationem Literatę
Ligis pro Judicij Psenę Serviente Edicto Cenę Psatę
Citatę ad Oppidum Drobin Feria Secunda in
Vigilia Festi Omnium Sanctorum Anno Psenę
detulit exportavit posuit reliquit et depositio
ne notificavit de quo Psenę Jdę Mtis fecit Rela
tionem

Baniti Successores Infidelis Salamon Prusak p
M Cywinski

In Causa et Actione Judiciaria infrascrta inter Mcum
Thomam Cywinski Cohortis Levioris Armaturę
Praefectum Actę ab una et Relictam ac Successo
res otę Perfidi et Infidelis Salamon Prusak Stary
Judaej D et Incolę Drobinen inhaerendo Maoni co=
ram Actis Authenę Rni factę ad Judm Officij Psenę
parte ab altera Citatę idq pro eo Quatenus ipsi Sum
mam Ducentorum Florenorum Polo p otę Psatum Sala
mon Ips Maritum et Parentem ad scriptum ma
nuale expendenda Provisione qd Jdę scriptum
Casu quoq est dependitę a Se Actę in Anno
1766 mutuo Contractę breviq solvi declaratę
ad multiplices requisitiones non persolutę
quinimo defugijs allaborationis Provisionisq
ab Eadę

ab Eadem Summa provenien pensitare recusatis
~~[illegible]~~ Solvant Quapropter Citanc ad videnc et au
dienc Ipso ad persolutionem Summae Ejusdem una
cum Provisione ab Eadem Provenien Sententia Ju
dicij Officij praesentis stringi Solutionem instantane
am demandari Litis expensas refundi aut quod
jus et aequitas postulaverit decerni et Sententia
ri Alias Citatione Eadem praemissa fusius in se oblo
quenc in Diem hodiernam recte Cadenc et devenien
partibus Ipsis et quidem M Thoma Cywinski Co
hortis Levioris Armaturae Praefecto Acto p G Ma
thaeum Krzywkowski et quoniam Relicta et
Successores oto Perfidi et Infidelis Salamon Pru
sak Stary Judaj et Incolae Drobinen praesentis in
Trno disparent et se Condemnare permittunt
Proinde praefata Pars Acto coram Judo Officij praesentis
Comparens et Trnum Eundem hodiernum per to
tum Judiciorum modernorum tractum Ltme atten
tans memorato Citato ad jus juridice p M R G P
Simonem Siedlecki de Płocko Authum et Ju
ratum tribus et ultra Juris formam vicibus
quatuor clamato et vocato non tamen Comparen
ratione non Solutionis Summae cum Provisio
ne ab Eadem provenienc alias in toto seu pro toto
Lucro negotij Sui Principalis admittenc Judicio
Officij praesentis judlter ac Officiose Condemnavit
Condemnatq praesentis ulteriora sibi p Judm hocce
Ea in Causa fieri et exequi postulavit et Judm
Officij praesentis juri Communi Postulationiq Par
tis Acto uti licite annuendo in vim Ejusdem
Lucri Ltme hac in Causa obtento poenam
Baonis super Ipsa Relicta et Successoribus oto Perfi
di et Infidelis Salamon Prusak stary Citato praesentis
in Trno disparenc decrevit praesentq decernit et
ad publicanc Eandem Baonis poenam supra
serum Mlem Judlem addidit et deputavit

et deputavit qui Mlis satisfaciendo deputatio
ni suae a Judo Officij praesentis habitae memoratae
Baonis poenam modo praemisso obtentae ac ipsos
met Relictam et Successores ob Perfidi et Infide
lis Salamon Prusak stary esse Banitos juri
Communi Contrarios et Rebelles hic in Atrio
Stubae judtis ac in alijs locis publicationi soli
tis praesentis plurima Nobilitate ad Judicia mo
derna forum publicum Congregata alta
sua praeconica et Sonorosa voce proclamavit
publicavit et ad notitiam Omnium protunc
praesentis in Dubiam deduxit de quo praesentis Idem
Mlis e loco publicationis suum ad Judm redi
ens fecit Relationem Postqm publicatam
ut praemissum Baonis poenam Judm Officij
praesentis pro facienda juxta praesentium juris Com
munis Executione G. B. C. P. quemvis qui
prius requisitus fuerit faciliusve per Ptem
Actae Conduci poterit addidit et deputavit
qui G. B. C. P. quivis Exequendo munus Officij
Sui parendoq additioni a Judicio Officij praesentis
habitae Eandem Executionem ad primam Partis
Actae requisitionem Decrisq praesentis exhibitionem
facere et pagere debebit ac tenebitur idq sub
poenis Conae renitenae Officiales Legibus Rni
Sanctis In Continenti M. R. G. P. Simon
Siedlecki de Ptocko Authus et Juratae palam
rvit Quia ipse Citationem Literatae Sigillatae
pro Tmis praesentis servien Edictae Conae praefatae
Citatae ad Oppidum Drobin Fra 2da in Vigi
lia Festi SS Omnium Anno Dni praesentis de
tulit exportavit posuit reliquit et depositione
notificavit de quo praesentis Idem Mlis fecit Relationem

Banitus Gsus Grabia per Gsum Malcomaski.

In termino hodierno ex adcitatione Literali Crenę Capitlo Plocenę cujus Tenor sequitur Talis Onuphrius in Sieprc Bromirski Plocenę Plenscenę etc. Capitaneus vobis GG. Joanni Parenti Agethi olim G. Malduski Relictae viduae Evae G. Antonij Rzepotarski Centibus Grabiom olim Gnosi Casimiri Kosinski Successtricibus de Personis Bonisq vestris Gnaliter omnibus vigore regio et nostra qua hac in parte fungimur, Capitaneali authoritate mandamus, ut in Trnis querelarum Causarum officij Judicijs Fa Secunda ab hinc in Crto Plocenę Celebrandę Plter ac perempterie Compareatis ad Instantium Gnorum Joannis Malcomaski, avunculi, Cunegundae Primi olim G. Simonis Myszynski secundi ad Pseno voti G. Feliciani Malcuski, Mariannae G. Petry Ostrowski Centum Myrzenskie ex olim Gnosa Marianna Malcomaska cum olim Gnoso Paulo Myrzenski Procreatarum Filiarum cum Dei vos et quidem Centes cum assa maritorum suorum in haerendę Documentis Causam Psenę Juvanę melicrando quosvis Defectus anterioris adcitationis ad paratum processum Paratosq quosvis Juris Gradus ad Paratas Condemnationes ea in Causa obtentas loco peragendę Executionis adcitat idq pro quatenus vos Pcipue tu Gse Parens ex re Juris advitalitij sup Benis Kozielrody et Malewo seu potius Sortibus ibidem sitis praenominatae Gnosae Malduiska et Rzepotarska Filias Suas per Caput olim matriscorum Jure haereditatis respicienę ab eadem matre Filiarum Suarum sibi Servienę Summam mille Centum sexaginta Sex Tymphorum et Sextariorum Duorum tum alteram Summam Provisionalem ad Summam Duentorum Tymphorum per Decretum Codle in Benis Malewo Sartegue haereditatis olim Gsi Casimiri Kosinski Fa Quinta in Crastino Festi Sancti Andreae Apli in anno 1729. per officium vice Capitaneatus Crenę Plocenę adjudicatis et reductam una cum Poena Lucta Decreto adjudicatis

adjudicatâ solvatis pro quo Citationi seu Adcitationi
dꝯ Adividendum et audiendꝯ ad solutionem Promissae
Summae una cum Panis Lucris per Sententiam Judicij
nostri Stringi ni Subsationem Condemnationem Panae
Ad mentem Legis duerm sis seu sibi Trno advenien
Paritur et judicatis respensuri datum ni Cre Plocen
Feriâ Secunda ni vigiliâ Festi Omnium Sanctorum Pro
rima anno Domi 1744. In Quâ hidiernam rute
Cadency et devenien Partibus ipsis utriusq; et Quidem Gh
Joanne Malumassi Avunculo, Cunegunde Primislaw
Gnoiensi Simonis Myszynski Secundi adsereno ati Gnesne
liciani Malewski Marianna Gnieznensi Petri Ostrowski Centibus
Myszenskie Genovinis ad per Quâ matheum Krzywicki Gh
Gâs Coa Gnieznensi Antonij Przepotowski et Agnethae ad Joan
nis Madurzyski relicta vidua Centibus Grabianki Civibus per
Quâ Paulum Zuttowski et quorum Quis Joannes Gra
bia Civibus Quâ ni Trno disparet et se adtenic non solu
tionis Summae Pensionalis et Originalis Condem
nare permittit, primus praefata Pars altera per totum
Judicium medemus Tractum Trnis attentans memorat
Civium ad pios jurisdicti per Mtum Dñi Gratem Dominum
Sudecki de Plocko authum et juratis Tribus et ultra juris
Termum vicibus quatuor Clamatis et vocatis nec tamen
Comparens rationi non solutionis Summae alicuius
toto seu per toto Causae negotij sui Principalis admittens
Judicium ostij Quâ judicialiter ac officiose Condemnavit
Condemnat q; Quâ ulteriora quae sibi per Quâ huius de
ni Causa fieri efferqui postulavit et judicium ostij Quâ
Qui Contrarii postulationi partis alterae utilitate annu
endo ni vni Quidem Curi Trni huius ni Causa ob
tenti poenam Banitionis super Eodem Gro Grabi Duce
rit Quâ Quâ busq; decernit et ad publicandam Quidam Ban
tionis poenam modo formis obtentam Supranotati Mtus
Gratem audivit et deputavit Qui Mtis satisfaciendo Depu
tatum sua Ad Judicium ostij Quâ habita memorati Ba
nitionis poenam ac ipsomet Quem Grabia disparen
ipse Banitum Qui Contrarium et rebellem hui
ni atis Stabi judicis ac ni alijs locis Publicationi solitis

~~alta~~ sa Praesens plurima nobilitate alta sua voce proclamavit pu-
blicavit et ad notitiam omnium protem praesens in Du-
biam deduxit de quo praesens idem Mlis eloco publicationis
solito suum ad Idem rediens fecit relationem postquam
publicatio ut praemissum est cum banitionis poenam Judicium
Officij praesens pro Facienda Executione juxta praescriptum ju-
ris Communis Gnum Rochum Strassewski B.C.P. addidit
et deputavit Qui Gnos Burgrabius Exequendo munus officij
sui parendoque additum a Judicio Officij praesens habitae ad pri-
mam partis alterae requisitionem Decrij praesens exhibitionem facere
Executionem facere et peragere debebit ac tenebitur idque sub Poenis
lege renitentes officiales Legibus Rni Descriptis cum Comparens
vero Causa praesens suspenditur In Continenti Mlis Rni Gnalis
Providus Simon Sedlecki de Plocko authus et juratus palam
Rvit Quia ipse ad citationem Literatus sigillatus pro Trnis praesens
Serviens editus Cens praefatus Citos ad Bona Malewo juxta Datam
in adcitatione positus Anno praesens detulit exportavit posuit reli-
quit et de positione notificavit de quo praesens idem Mlis fecit rela-
tionem.

Banitus Mcus Zielinski Dapiferiae Plocens per
M. Zielinski Pocillatoriae Rosanensem

In Termino hodierno ex Relatione authens Crens Mlavens
cujus tenor sequitur ejusmodi: Actum in Mlava Sabbô
post Festum Exaltationis Sanctae Crucis proximo Die
scilicet Decima Septima Mnsis 7bris A Dni 1774.
Coram Officio Actisque praesens Ctens Capitis Plocens Alter
comparens Mlis Rni Gnalis Produs Jacobus Pazelo de
Garwaz authus et juratus palam Rvit Quia ipse Citatio-
nem Citationem literatus sigillatus pro Judicijs Crens Capitis
Plocens proxime in Castro Plocens Celebrandae serviens tenoris
sequens Onuphrius in Sieprz Bromirski Plocens Plonscens Ra-
dzikoviens etc Capitaneus Vobis Mcis Casimiro Zielinski

Dapiferiae

dapiferiae Zawskrzenae Bonor Goszciszka haerendi et Fran
cisco Bonkowski Ensifero Raciążienae Porae Bonor Goscisz ka
Possessori vigore Regio et nostra qua hac in parte fungi
mur Capitaneali Authe mandamus ut in Terminis Quere
lar Causarq Officij Judicijs Crone Capit Plocen Ta Secunda
a data et positione praesentis Citationis ab hinc in Cro Plocen Ce
lebranae pltor ac peremptorie Comparcatis ad Instan
tiam Mci Ludovici Zielinski Pocillatoriae Rosanenae
Act qui vos inhaerendo scripto manuali ac Mcionisae
citat idque pro Eo Quatenus vos Summam Centum
Decem Aureor hungaricat per Te Mcae Zielinski a se
Act ad scriptum manuale Die Vigesima Maij 17-
70 Anno Datum contractam cum provisione solvi
assecurat et in hucusq non exolut sibi act solvatis
seu potius Tu Mcae Bonkowski emundanae posses-
sionem Bonor solvas et realiter enumeres sitis Ter
mino parituri et judicio responsuri Dat in Plocko
Tertia Secunda post Dem S. Bartholomaej Apli
proxima anno Dni 1774. edit contra praefat Citat Bo
na Goszciszka Die hesterna Actum hodiernum ~~Actum~~
praesentante detulit exportavit posuit reliquit et de
positione notificavit de quo Ejus praesens Relatio Ex
actis Crone Capit Plocen in Mlava Descriptum Grzybowski
manu propria Locus sigilli Castri Ejusae Legit Zembrzuski
in Diem hodiernam recte cadere et devenire partibus
piis et quidem Mco Ludovico Zielinski Pocillatoriae
Rosanenae Act per Gsum Paulum Zoltowski Mco Fran
cisco ~~Zoltowski~~ Bonkowski Ensifero Raciążienae Citato

per

per G. Bartholomaeum Moskowski Exquoniam Mcus
Casimirus Zielinski Dapiferiae Plocen. Cittus praesens in Termino
disparet et se condemnare permittit proinde praefata pars
Actorea Coram Judicio Officij praesens pttes comparens et Ter
minum eunae hodiernum per totum Judiciorum modernorum
tractum legitime attentans praefat Cittum ad jus juridice
per Mtem Rni Gnalem Produm Simonem Siedlecki
de Plocko Authum et jurat tribus et ultra juris for
mam vicibus quatuor clamat et vocat non tamen
comparens ratione non solutionis Summae cum pro
visione ab eadem Summa provenien. alias in toto seu
pro toto lucro negotij sui principalis admittente
Judicio Officij praesens judtes ac officiose condemnavit
condemnatoq praesens Ulterioraq sibi per Judm hocce ea
in Causa fieri et exequi postulavit et Judm Officij praesens
juri Communi postulationiq partis Act uti tuito annu
endo in vim ejusdem lucri legitime hac in Causa obtenti
poenam Baonis super eodem Mco Zielinski Dapiferiae
Plocen. praesens in Termino disparens decrevit praesenburq
decernit et ad publicanae eandem Baonis poenam seu
praesentem Mtem Judicialem addidit et deputavit Qui
Mtis satisfacienae deputationi suae a Judicio Officij praesens
habitae memorat Baonis poenam modo praemisso obtenti
ac ipsummet Mi Zielinski Dapiferiae Plocen. Cittum
praesens in Termino disparens esse Banitum juri Com
muni Contrarium et Rebellem hic in Atrio Stubae Judtis

ne

ac in alijs locis publicationi solito praesentia plurima Nobilitate ad Judicio moderna ferumq publicum congregata alta sua praeconica et sonorosa voce proclamavit publicavit et ad notitiam omnium protunc praesentium in dubiam deduxit de quo praesentia ie. M. è loco publicationis suum ad Jdm rediens fuit Relationem. Postqm Publicatam ut praemissum est Baonis poenam Judm Officij praesentia pro faciendo justa praescriptum juris Communis Executione Grum Burgrabium Crenae Plocenae Quemvis qui prius requisitus fuerit facilioresve per partem actoream conduci poterat addidit et deputavit. Qui G: Burgrabius Crenae Plocenae quivis exequendo munus Officij sui parendoq additioni à Judio officij praesentia habitae eandem Executionem ad primam partis actoreae requisitionem Decrij praesentia exhibitionem facere ac peragere debebit ac tenebitur idq sub poenis contra retinentes Officiales Legibus Rni descriptis. Cum comparentia vero Mco Bonkowski Judicium Officij praesentia Causam hanc ad convictionem disparentia suspendit suspensamq esse vult ac praesentia declarat.

Banitus Infidelis Salamon Dawidowicz Sartor Plocenae per Grum Lisowski

In Causa et actione Judiciaria infra scra inter G: Martinum Lisowski Act ab una, et perfidum ac Infidelem Salomon Dawidowicz Sartorem et Judaeum Plocenae inhaerendo scripto manuali super Summam Centum Quinquaginta Zynphonum per ipsum in

oren

rem act dato ad Judicium Officijum praesens parte ab
altera Citt idq' ~~pr~~ ad videnc, et audienc ~~et~~ ipsum ad
persolutionem Summae Ejusc Centum Quinquagin
ta Zynss scripto manuali circa factam inter
actt et ipsorum liquidationem sibi act ad solvenc
assecuratae una cum provisione provenienc Senten
tia Judicij Officij praesens stringi Solutionem Instanta
neam decerni ac id quod juris decidi Alias Citatio
nem eaec praemissa fusius in se obloquenc in Diem hodier
nam recte cadenc et devenienc partibus ipsis et quia
G: Martino Lisowski act p G: Paulum Zoltowski et quoni
am Infideli Judaeus Salomon Dawidowicz Sartor ~~Judaeus~~ Plocens
Cittus praesens in Termino disparet et se condemnare permittit
proinde praefatae pars actorea coram Judicio Officij praesens ~~plter~~
comparens et Terminum eundem hodiernum per totum
Judiciorum modernorum tractum legitime attentans praefat
Cittum ad jus jundice per Mlem Rni Gnalem Prodem
Simonem Siedlecki de Plocko Authum et jurat tribus
et ultra juris formam vicibus quatuor clamat et vocat
non tamen comparenc ratione non solutionis Summae
alias in loto seu pro loto lucro negotij sui Principalis
admittente Judicio Officij praesens Judicialiter ac officiose
condemnavit condemnatq' praesens Ulterioraq' sibi per
Judm hocce casu Causa fieri et exequi postulavit Et
Judm Officij praesens juri Communi postulationiq' Partis
actoreae uti licite annuendo in vim Ejusdem Lucri

legitime

legmi hac in Causa obtenti pœnam Baonis super
eos infideli Salomon Dawidowicz Sartore Plocens
decrevit, præsensq' decernit et ad publicandam
eandem Baonis pœnam modo præmisso obtentam
supraserum Mlem Judicialem Providum Simo
nem Sudlecki de Plocho Authum et jurat addi
dit et deputavit Qui Mlis satisfaciens deputa
tioni suæ a Judicio Officij præsens habitæ eandem
Baonis pœnam modo præmisso obtentam ac ipsum
met Infidelem Salomon Dawidowicz Sarto
rem Plocens fore Banitum juri Communi
contrarium et rebellem hic in Atrio Stubæ
Judlis ac in alijs locis publicationi solitis
præsens plurima Nobilitate ad Judicia moder
na forumq' publicum congregata alta sua
Præconica et sonorosa voce proclamavit publi
cavit et ad notitiam omnium protunc præsentium
indubium deduxit de quo præsens Idem Mlis
eloco publicationis suum ad Judm redeuns fecit
Relationem postqm Publicatam ut præmissum
Baonis pœnam Judm Officij præsens pro faciens
juxta præserum juris Communis Executione
Gnum Burgrabium Crens Plocens quemvis qui
prius requisitus fuerit faciliusve per Partem
Actoream conduci poterit addidit et deputavit
Qui GBCP quivis exequendo munus Officij

Qui

sui parendoq' additioni a Judicio Officij pœnæ ha
bitæ eamq' Executionem ad primam partis actoreæ
requisitionem Decrig' pœnæ exhibitionem facere ac per
agere debebit et tenebitur idq' sub pœnis contra
renitentes Officiales Legibus Pni descriptis In Con
tinenti Mlis Pni G. P. Simon Siedlecki de Plocko
Authus et jurat palam Rvit Quia ipse Citationem
literat sigillat pro Judicijs pœnæ servicnæ edit
contra pfat Cittum ad Domum Citti hic Plociæ
in Platea Judaica sit Feria Secunda in Vigilia
Festi Omnium Sanctorum Anno nunc currenti
detulit exportavit posuit p reliquit et de positio
ne notificavit de quo præsenti Idem Mlis fecit
Relationem.

Infamis Zglenicy per Gos. Wisznicwski, Siemiętkowski et Złowocki.

In Causa et Actione Judiciaria Infrascrta inr Gos Albertum Wisznicwski
Thomam Siemiętkowski Laurentium Złowocki, atq Gaf Helenam
G. Wisznicwski, Mariannam Gi Siemiętkowski, ac Margaretham
G. Złowocki, Contes Act ab una, et Gos Albertum Zglenicki et Mat
riannam Malanowskie Inicem Coniuges Inhærendo Protestatio
nibus, coram Actis Authis Regni factis, ad Judicium Officij pœnæ
parte ab altera Citatos pro Eo, Quia ipi Ducti appetitu Substan
tiæ olim Gi Adami Malanowski ad Consortum Fratris Patrueli
certo tempore sub Cptextu amititiæ inr cognatam aciem Ser
vari debitæ, Eundem olim Gum Adamum Malanowski Socerum
et Fratrem suum Domum Suam Imitarunt, Imitatum ad
hariendæ Liquores Plurimis Postulationibus Solicitarunt, et Potu

petu obrutum in foveam in Camera Domus suae consulto ad
Id Praeparatam insperate Intruserunt. Ibique ferocibus ma-
nibus neronico more crudeliter trucidarunt, Innocuum San-
guinem Fratris et Soceri sui Effuderunt, et e Vivis tacite et
dam Sustulerunt. ac in Eadem fovea (ne tam Iniquum fa
cinus Deo Omnipotenti abominabile hominibus Exiciosum in
Lucem prodere Valeat.) Suffocarunt, ex post Clandestine Cor
pus Trucidati exhumarunt, et allibi Sepelire Curarunt, ex-
inde Leges humanas et Divinas Contempserunt, Poenasq
Criminales in se traxerunt et Succubuerunt, Qua propter
Citantur ad Videndum et Audiendum ipsi ratione Patratae
homicidij Poenis Criminalibus puniri Scrutinia Instan-
tanee Educenda demandari ac Id quod Juris Erit, Deci
di et Sententiari, alias Citatione Eadem Praemissa in se
Obloquendum indiem hodiernam recte cadendum et devenienda
Partibus ipsis utrique, et quidem Gsis Alberto Wisznie
wski, Thoma Siemieszkowski, Laurentio Zlowocki ac Eorum
Consortibus Actis, per Eosdem Maritos suis et Consortum
suarum Nominibus pltis, Adamo Patruo Joanne Filiastro
Actis, Bebnowskie, per Gsum Adamum Bebnowski suo et
Filiastri sui nmo, et quoniam Gsi Albertus Zglenicki et
Marianna Malanowska Invicem Coniuges Citti praesentes
in Trno Disparent et se Condemnare permittunt, pro
inde Praefata Pars Actis, per Tolum Judiciorum Modernorum
Tractum Ltme attentam, Memoratis Citti. ad Jus Juridi
ce per Mlem RS. P. Simonem Siedlecki de Plocko Authum
et Juratis, tribus et ultra Juris formam Vicibus quatuor
Clamatis et Vocatis non tamen Comparentes, in Lucro Poe-
narum Legum Liberaeq Captivationis et Colli, ratione Patratae

Necis

patratae Necis in Persona olim Gsi Adami Malanowski alias in toto seu pro toto Lucro negotij sui Principalis admittente Judicio Officij Psenae Judlis ac Officiose Condemnavit, Condemnatq Psenae ulterioraque Sibi per Judicium hocce Ea in Causa fieri et Exequi postulavit, et Judm Officij Psenae Juri Commoni Postulationique Partis Actae uti Licite Annuendo in Vim Eiusdem Lucri Lmae hac in Causa obtenti Poenam Infamiae Decrevit Psenaeque Decernit et ad publicandam Eandem Infamiae poenam ac ipsi met Gsos Zglenickie Citatos Disparenae esse Infames, et de Rno Poloniae proscriptos, hic in Atrio Stubae Judlis ac in Alijs Locis Publicationi Solitis Psenae plurima Nobilitate ad Judicia moderna Forumque publicum Congregata alta sua Psconica et Sonorosa Voce proclamavit, Publicavit, et ad Notitiam Omnium protunc Psenae indubiam Deduxit, de quo Psenae Idem Mlis fecit Relationem, post quam publicatam Eandem Infamiae Poenam Judicium hocce pro facienda Juxta Pscriptum Juris Commonis Executione G. B. Castrenae Plocenae quemvis qui prius requisitus fuerit faciliusve per Partem Actae conduci poterit, addidit et Deputavit. Qui G. Burgrabius quivis Exequendo munus Officij sui parendoque additioni a Judicio Officij Psenae habitae Eandem Executionem ad primam Partis Actae requisitionem facere et peragere Debebit ac tenebitur Idque sub Poenis conae reni tentes Officiales Legibus Rni Descriptis, Incontinenti Mlis Rni Gnalis Providus Simon Siedlecki de Plocko authus et Juratus, palam Rvit, Quia ipsi Citationem Literas Sigillatas pro Terminis Psenae Seniene Edio conae Psfat.

Citat

Citat ad Bona Druchowo iuxta Datam in Citatione posit
Detulit Exportavit, Posuit Relinquit, et de Positione Notifica
vit, de quo Exsenc Jd Mlis fecit Relationem,

Decrum evasionis Inter M. Cieszewski
et Gso Kraszewski

In Trno hodierno ex Adcitatione Literat Crend Capit Plo
cen Tenoris sequend Onuphrius in Siepre Brominski Plocen
Plonscen etc Capitaneus Vobis Gsis Casimiro et Vincentio
Kraszewskim et Gsi Andreae Kraszewski sterilibus vita functi
fratribus Germanis et Successoribus naturalibus Vigore
Regio et nostra qua hac in Pte fungimur Capit authe man
damus ut in Terminis Querelar Causarq Officij Judicijs
Tra 2da prius et proximius abhinc in Cro Plocen celebrand
pltter peremptoneq Comparentis ad Instantiam M. Fer
tunati Cieszewski Vexilliferi Haliciend Act qui Vos
inhaerendo Maonibus Suis Coram Actis Authis facti sive
faciend Citat seu potius loco peragendae Executionis ad Pa
ratam Condemnationem super Vobis obtent adcitat idq
ad videnq et audienq Vos uti uti Br dicti et Gsi Fratris
vestri sterilibus fatis decessi Successores et Possesso
res ad Solutionem Quotae Quatuordecim Aureor Hunga
ricat Ejd et G Andreae Kraszewski Fratri vestro per Act
Conerediter et in hucusq non receptor pro re Act instan
tioneam per Sententiam Judicij officij nostri stringi et Com
pelli poenas in Sublationem Condnis irrogari Ceteraq
p Causae et negotij Exsend exigentia super vobis decerni sta
tui et Sententiari Sitis Trno parituri et ad Exmissa judlter
responsuri Dat in Cro Plocen Tra 2da in Vigilia Festi
Omnium SS Ao 1774 in Diem hodiernam recte
Cadenq et devenienq partibus Ipsis utrisq et quidem
M Fortunato Cieszewski Vexilliferi Haliciend Act pltter
et GG Casimiro et Vincentio Kraszewskie Citatt p G Alo
ysium Okwarski Coram Judo Officij Exsend Compa
rend et secum judlter Controvertenq quar Ptium Con

troversijs

in Judm suum Inductis Exauditis Judm Officij Pren
ad citaonem Ptis Acto Pti Citato suum ad Judm Edito
decidendo Propiorem Acto ad Comprobationem jurato
riam super realitatem Quatuordecem Aureorum Hun
garicato ob G Andreae Kraszewski Fratri Citato Concre
ditorum in sequenti Judicijs Crem Capite Plocen Tra zda
prius vel proximius ab hinc Cro Plocen celebrandae subse
quendae admiverunt postqm Comprobationem subsecuto
vel non Judm decernit idque jurisorit Conservando
Trnum Ptibus memorato utrisq in Pallegato Judicijs
suis sine quavis ad citaone Comparendi paratum Pe
remptorium In Continenti MRG P Simon Sudlecko
de Plocko Authus et Jurato palam rest Quia Ipse
ad citaonem Literato sigillato pro Trnis Pren servienti
Edito Conc Pfato Citato ad Bona Zochowo juxta dato
~~superius~~ in ad citatione posito Ao Pren detulit ex
portavit posuit reliquit et de positione notificavit
de quo Pren Jdc Mlis fecit Relationem

Daniti Mączewscy et Mosakowscy ac alij p Cywinski ac alios

In Causa et Actione Judiciaria infrascripta inter Gr Paulum Cywin
ski et Brigittam de Czachorowskie primi olim Gnosi Alberti
Chyczewski ad presens voti secundi invicem Conges Victri
cum et Matrem Thomam Joannem et Evam Virginem innu
ptam Chyczewskie Filios et Filiam Magdalenam Kocięcka
ob Nlis Bernardi Chyczewski Contem relictam viduam
Matrem Blazeum Mariannam et Catharinam Vir
gines innuptas Chyczewskie Filias ob vero N Michaelis
Chyczewski Nepotes ac abunas et N Hedvigim
de Chyczewskie olim N Thomae Mączewski Contem
Relictam Viduam et cujusvis nomi de Turowskie
primi ob N Stanislai Mączewski Zdi ad Pren
voti N Adami Mosakowski Contem tam Sec
cessores Ejusdem ob N Stanislai Mączewski ob
vero N Thomae Mączewski Nepotes et quae

ajo

assa indigentes tam act quam Citti cum eadem delige
requisita inhaerendo. sero certo manuali ad Judm
Officij pzere Cit parte ab altera pro Ca quatenus ipsi
Summam Centum Tyne Polonicat per ot Nlem
Thomam Mączewski ipsi Nli Hedvigis de Chycze
wskie Mączewska Maritum ipsor vero minoren
nium Cittor Avum ab ot G: Michaele Chycze
wski modernor Act itie Minorennium Avo
ad serum manuale accomodatam non tamen
stante vita exolutam quinimo adhuc ex quo
soli debitam una cum Provisionibus ab eae
Summa provenire solvant, quare Citantur
ad videne et audiene ipsos ad solutionem
Summae pmissae cum provisionibus sententia
Judicij nostri stringi solutionem indilatam in
jungi litis expensas refundi caetera pro Cau
sae exigentia statui et sententiari alias Citatio
ne eae premissa furius in se obloquene
in diem hodiernam recte cadere et devenire
partibus ipsis et quae Gri Paulo Cywinski
et Brigitta de Czachorowskie invicem Conbus
victrice et matre Thoma Joanne et Eva Virgine
innupta Filiis et Filia Chyczewskie Magdale
na Kocięcka ot Gri Bernardi Chyczewski Conte
Relicta vidua Matre, Blasco Marianna et Ca
tharina Virginibus innuptis itie Chyczewskie
Act p eunae Grum Paulum Cywinski suo et alior
Act none pltor Tandem quoniam Nlis Hedvigis
de Chyczewskie ot Nlis Thomae Mączewski Consor
Relicta

Relicta vidua et cujusvis nominis Gurowska ulti
mi ad praesens voti Nobilis Adami Mosakowski
Consors tum Successores olim Nobilis Stanislai Mączewski
Citti praesentes in Termino disparent et se condemna
re permittunt, proinde praefata Pars Actorea coram
Judicio Officij praesentis pltter comparens et Terminum
cundum hodiernum per totum Judiciorum moder
norum tractum legitime attentans memorat Citatos
ad jus juridice per Mtem Rm Produm Simonem
Siedlecki de Plocko Authum et jurat tribus et
ultra juris formam vicibus quatuor Clamat
et vocat non tamen comparentes ratione Summae
Centum Tyrnensis per olim Nobilem Thomam Mączewski ab
olim Nobili Michaele Chyczewski contractae cum
provisionibus non solutionis alias in toto seu
pro toto lucro negotij sui principalis admittens
te Judicio Officij praesentis judicialiter ac officiose conden
navit condemnatque praesentes Ulterioraque sibi per
Judicium hocce ea in Causa fieri et exequi
postulavit et Judicium Officij praesentis juri Commu
ni postulationique Partis actoreae uti licito annu
endo pro vim Ejusque lucri legitime hac in Causa
obtenti poenam Bannis super eisdem Nobili Hedvi
gi de Chyczewskie olim Nobilis Thomae Mączewski
Consorte Relicta vidua et cujusvis nominis Gurowska
ultimi ad praesens voti Nobilis Adami Mosakowski
Conte tum Successoribus olim Nobilis Stanislai Mą
czewski Cittis decrevit praesentes decernit et ad publi
cane

canę canę Bcōnis pœnam supraserum Mlem
Judicialem addidit et deputavit Qui Mlis satis
faciendę deputationi suę a Judicio Officij pręsę
habitę memoratę Bcōnis pœnam modo pmisso
obtentam ac ipsosmet Jj supraspecificatos.
Cittos disparęnę esse Banitos juri Communi
contrarios et rebelles hic in Atrio Stubæ Judlis
ac in alijs locis publicationi solitis pręsenti
plurima Nobilitate ad Judicia moderna
forumq Publicum congregata alta sua pro
conica et sonorosa voce proclamavit publica
vit et ad notitiam omnium protunc pręsę
indubiam deduxit de quo pręsę ię Mlis
cloco publicationis suum ad Judm rediens fecit
Relationem postqm publicatam ut pmissum
est Bcōnis pœnam Judm Officij pręsę pro faci
enę jexta pręsum juris Communis Executio
ne Jrum Burgrabium Crenę Plocenę quemvis
qui prius requisitus fuerit facilius ve per Partem
Actoream conduci poterit addidit et deputavit
Qui Jrus Burgrabius Crenę Plocenę quivis Exe
quendo munus Officij sui parendoq additioni
a Judicio Officij pręsę habitę canę Executio
nem ad primam Partis actoriæ requisitionem
Dcerique pręsę exhibitionem facere ac peragere
debebit et tenebitur idque sub pœnis eorę
renitentes Officiales Legibus Rnm descriptis.

Jn

In Continenti Mlis Rm Gnalis P. Simon Sudlecki de Plocko Authus et jurat palam Rott Quia ipse Citationem literat sigillat pro Judicijs presens servienti edit eorum prefatos Cittos ad Bona Witho wo Feria Secunda in Vigilia Festi OO Sancto rum Anno presenti delulit exportavit posuit se liquit et de positione notificavit de quo presens idem Mlis fecit Relationem.

Decretum Remissionis inter MM Zboinskie et Conventum Supremum

In Termino hodierno ex Adulationibus Literatis Crem Capitis Plocen binis, et quidem Primo quoque tenor sequitur Talis Onuphrius in Sieprc Bromirski Plocen Plenscen [redacted] et Capitaneus Vobis Religiosissimae ac Dedicatae Ursulae Constantiae Podoska Conventus Supremum Virginum Munialium Abbatissae ac toti ejusdem Conventui de Bonis vestris gnaliter Omnibus vigore Regio et nostra qua hac in Parte fungimur Capitali Authe mandamus ut in Terminis Quaerelarum Causarumque Officij Judicijs Fazda prius et proximius abhinc in Cro Plocen Celebrandae pter peremptorieque Compareatis ad Instantiam MM Bartholomaei et Catharinae de Kaminskie Princeps Conjugum Zboinskich Pincernicae Dobrinen Actis qui Vos et quidem Consers in assia Mariti insistendo Decreto injunctae penalitatis ac Statutionis Subditorum Citant, seu potius post Translapsum Terminum ac paratam Condemnationem ex vi Contraventionis Decreto super Vobis obtentae et publicatae loco peragendae executionis adcitant proeo Quatenus Vos Lsos Paulum Grzywacz Joannem et Albertum Jezuraki Hiacinthum Pytlinski Subditos vestros pro Sumendis de ipsis poenis personalibus Scilicet Plagis cuique distinctim super ipsis irrogatis in instanti nostro coram Judo statuatis nec non poenam Quadruplicem Quatuordecem Marcarum Pol. intercedendo supradictis

subditos

Subditis raone non administratae super Ipsis Ju
stitiae memorato Decro Solvi in juncta in instanti
Solvatis raone Contraventionis Decro ac in Sublatio
nem Processus ex vi Contraventionis obtenta poenas Se
ersivas luatis Quare Citamini ad videndum et audiendum
Vos antiomnia ad statuitionem subditorum in culpa
torum instantaneam pro sumendis de Ipsis poenis
Sententia Judicij nostri stringi statutos Subditos Plagis
mente Decri affici Solutionem poenae Quadruplicis
quatuordecim Marcarum Polo iniungi raone Contra
ventionis Decri tam in sublationem Processus di
stinctas poenas decerni Litis expensas refundi Cete
ra p causae Exigentia conq Vos statui et Sententiari
Sibi Trno parituri et judiciter responsuri Datum in Cro
Plocen Tra 2da pt Fm SS Simonis et Judae Aplorum pxa
Ao Dni 1774 Alterius quoq Ejusmodi Omnipho
rius in Siepre Bromirski Plocen Plonsien etc Capita
neus Vobis MM Bartholomaeo et Catharinae de
Kaminskie in vicem Conjugibus Zbomskim Pincer
niae Dobrinen Dnis tum Lsis Thomae et Josepho
Walkowiczom Jacobo Krawczak Valentino et Fran
cisco Kapelaki Josepho Maliczak Gasparo Kusmier
czak Martino Jonczak et Ejusdem nnis Sobczak
de Bonis Smedzianowo Stanislao Marciniak
de Bonis Berkowo Subditis vestris de Personisq
vestris qualiter Omnibus vigore Regio et nostra qua
hac in Pte fungimur Capitis authe mandamus ut in
Trnis Querelarum Causarumq Officij Judicij Tra 2da pri
us vel proximus ab hinc in Cro Plocen celebrandum pltus
ac peremptorie Comparatis ad Instantiam Reli
giosissimae ac Deoducatae Ursulae Constantiae Podo
ska Ordinis S Benedicti Conventus Sieprecen Mu
nialium Abbatissae ac totius Ejusdem Conventus Pro
Dobrowki haeredum atq G Thomae Gutkowski Pro
Sask Conventualium Economi nec non Lsorum
Pauli Grzywacz Joannis Alberti Stanislaj Jezura
ki Hiacinthi Bytlinski Joannis Klupitio de Bo

nis

Bonis Dąbrowki Subditorum Actis qui vos et
quae assia indigenae cum eadem de jure requisi
ta inhaerendo Maioribus suis Coram Actis Au
thus Rni facti ac alijs Documentis Citant seu
potius ad incidentiam Actoratus vestri adci
tant idque ad videndum et audiendum vos ratione fun
dorum agrorum Pratorum et Borrarum antiquitus ad
hereditatem Bnae Dąbrowki Conventualium
spectantium disaratis granicielus eadem Bona
Dąbrowki cum Bonis vestris Sniedzianowo
hereditatis dislimitantibus vobis ad hereditatem
Bnae Sniedzianowo applicationis et appro
priationis ac horum fundorum temereque usurpan
do in oppressionem Subditorum Bona Dąbrowki
incolentium inventariorum ex posuis hujusce
fundi ab aevo Actis hereditarij nulli quaestioni
cum antecessoribus vestris subjacentis saepe nu
mero quotannis ad Bona Borkowo violenter
abactorum in foresta detinendo fame macera
tionis et donec labores emunctos non praestiterint
Eorumque inventariorum nolle dimissionis per
famulos suos superimmissos subditos de
praemissis Bonis Dąbrowki oppressionis ex
bombarda explodere attentationis Praedictorum in
ventarijs vestris consulto impulsis Compabu
lationis Borrarum excisionis devastationis per
idque Conventus Leges Rni processionis Igitur Citamini
ad videndum et audiendum vos ac Subditos vestros
ratione praemissorum Omnium poenis Condignis
~~puniri~~ mulctari circa proprietatem fundorum
ad Bona Dąbrowki pertinentium per vos per
disarationem granicies avulsorum Conservari
beneficiationem Damnorum demandari nihi
tominus pro decisione tam vestri quam suorum
Actis causae ut Trinis et Cognitionem Sapientiae
ad Judicium Competens remitti et id quod juris et justi
tiae

erit Conq Vos statui decerni et sententiari si
tis Trno parituri et judlter responsuri Dat in
Cro Plocen Fa 2da in Vigilia Festi Omnium
SS Aõ Dni 1774 in Diem hodiernam recte
Cadenq et devenienq ptibus ipsis utrisq et quiq
MM Bartholomaeo et Catharina de Kamin
skie Invicem Conjugibus Zbonskie Pincerni
dis Terre Dobrinen Actis per Eunq M Mari
tum suo et Contis suae nne pltter et Religiosi
sima ac Deodicata Ursula Constantia Podoska
Ordinis S. Benedicti Conventus Supreum
Virginum Monialium Abbatissa actoto
Eodq Conventu Citatis et Actis per G Bartholomae
um Gutowski Inserum Plentem G Thomae Gu
towski Bnr Susk Conventualium Economo
nicorum Lsis Paulo Grzywacz Joanne Adal
berto Stanislao Jezuraki Hiacintho Pytlin
ski Joanne Klupita Actis per Eunq G Guto
wski Coram Judo Offcy Psen Comparen et
secum judlter Controvertenq quam ptium Con
troversijs in Judm suum Inductis Exaudi
tis Judm Offcy Psen decidendo Trnos Ptium
utranq suum ad Judm ubi ab initio institu
tos sequiq Decrum Remissionis ad Judm Com
pestre in Supre in Trnis Communibus Trnibus
Plocen Fra 3tia pt Dcam Exaudi Salicet Die
Decima Septima Mensis Maij Aõ currenq
inter pdictum Conventum Virginum Mo
nialium ab una et eosdem MM Zboin
skie ac alios pte ab altera involvendo De
cretum Offcy sui inter easdem Ptes pro cujus
Contraventione MM Zboinscy agunt pmul
gatum intercessit Proinde Judm Offcy Psen
Causam Psen Jurisdictioni suae non subesse
declarat et a discussione Contentorum Trnorum

Trnor Plium supersedit In Continenti M
R G P Simon Sudlecki de Pldeko Authus et Ju
rat Palam rest Quia Ipse Adutaones Lite
rat Sigillat p Judicijs psen servien Edict Cong
pfat Citat et quod Cong Conventum ac Alios
ad Bona Dzbrowki ~~juxta~~ cong vero MM Zbo
mskie Conjuges ad Bona Borkowo juxta da
tas superius in Adutationibus pcedit utrasq
Ao psen detulit exportavit poscit reliquit et
de positione notificavit de quo psen Jd Mlis
fecit Relationem

Decretum Condnis Inter GG Sutkowskie et
Goscickie

In Causa et Actione Judiciaria infrascrta Inter GG
Jacobum Patruum ob Francisci filium cum et
G Agnethe Goscicka quondam GG Victoris Goscicki di
cti Wrobel Sortis in Bonis Goscice media hæredis
et Theressiæ Goscicka Conjugum Filia pcreatum
Adamum et Albertum Filiastros Sutkowskie
tum Catharinam de Kowęckie ob G Francisci Sut
kowski Relictam Contem Viduam suprascripti
Gsor Adami et Alberti Sutkowskich Matrem
Act ~~ab una~~ et ab Eadem ob Manto Dominam
advitalitialem et Reformationalem Act ab una
et G Josephum Goscicki ob Thomæ filium ob autem
G Victoris Goscicki Nepotem Inhærendo Maoni
siue Authenq fact ad Judm Officij psen pte ab
ab altera Citat proco Quia Ipse Sortem in Bo
nis Goscice media sit nuncupatam Wroblewszczy
zna quondam ob pdicti G Victoris Goscicki Act
Avi et Proavi hæredit possidendo Dotem Com
petenq hancce ob G De Goscickie Sutkowska Act
Patrij Matrem jam vero filiastros Aviam de
Eadem Sorte Wroblewszczyzna jure naturæ hæredit

respicientes ad plurimas requisitiones non pa
cificant quinimo Satisfactionem p Ipsos prae
stantes de Die in Diem perastinant Quare Citatur
ad videndum et audiendum Ipsos ad solutionem
Dotis Competentis Eosdem Actis GG Sułkowskie
et Sorte Wroblewszczyzna per Caput ob G
Agnethis de Goscickie Sułkowska Actis Ma
tris et Aviae respicientes una cum Provisione
Sententia Judicij praesentis stringi Condescen
sionem in ordine assignationis Dotis Com
petentis Constitutionis Massae Substantiae
Avialis et Proavialis ad Bona Goscice media
assignari ac id quod jurisent decidi et Sen
tentiari Alias Citatione eadem praemissa fusius in
se obloquentes in diem hodiernam recte Ca
dentes et devenientes partibus Ipsis utrisque et quidem
GG Jacobo Patruo Adamo et Alberto Filia
stris Sułkowskie tum Relicta ob G Franci
sci Sułkowski Actis per eandem G Sułkoska
suo et supraescriptorum Actis nunc pater et G Jose
pho Goscicki Citatis p G Antonium Goscicki
coram Judicio Officij praesentis Comparentes et secum
Judicter Controvertentes quarum partium Controver
sijs in Judicium suum Inductis exauditis Judicium
Officij praesentis decidentes Citationem Partis Actis Partis Citatis
suum ad Judicium Edita sequutae Causa praesens sine
Condescensione decidi non valet Proinde Judicium
praesens necessariam esse Condescensionem GG Bar
tholomaei Koskowski et Simonis Turowski Bra
CP unius absentia non obstante ad fundum
Bra Goscice media Captato tempore Censet
Quo GG BB praevia de adventu sui tempestive
facienda avisatione mutuo Partium Sumptu

Conduendi Condescensuri Comportationem Docu
mentorum Massam substantiae ob G. Victeris Gosci
cki et Theressiae itidem Goscicka Actae Avorum et Proavorum
demandabunt Dotem tam de Bonis Paternis quam
Maternis ob G. Agnetem Goscicka ob G. Francisci
Sutkowski Contem Actae Matrem et aviam respicienem
ex Comportatis Documentis assignabunt Solutio
nem Summae quae et quanta ex Documentis appa
rierit injungent aut sortem ejusdem Doti Correspondenti
exdivident juramenta pro oportunitate negotij exci
pient statum antiquum Bonorum Considerabunt rego
res Decretorum annectent partesque in Omnibus et singu
lis pretensionibus de justo et aequo nihil intactum et
irresolutum relinquendo disjudicabunt decident
et moderabuntur cujus vel quorum decisioni partes
utrique parere et acquiescere ac judicatum pati sub
poena Bonorum illo in Termino Condnis super Pte Con
traveniens publicanda debebunt et tenebuntur Lui
ta poena Simplici Quatuordecem Marcarum Polo
Parti per Ptem Compensanda et judo per medium
in instanti solita juris praxi solvenda In Con
tinenti MR. GP. Simon Sudlecki de Płocko Au
thus et jurato palam rit Quia ipse Citationem
Literatae Sigillatae pro Judicio praesenti serviens edita
Conc. praefatae Citatae ad Bona Gaszczyce media
dicta Wroblewszczyzna Anno praesenti Tro sexta etc
pt Tm Omnium SS detulit exportavit posuit
reliquit et de positione notificavit de quo praesenti
Jdem Mlis fecit Relationem

Decretum Condescensionis inter M. Michaelem Rokstnicki et Gos Czachowskie

In termino hodierno ex adcitatione Literali

Crens

Crenſ Capitt Plocenſ cujus tenor sequitur talis
Emphrius in Sieprc Brominski Plocenſ Plon-
scenſ de Capitaneus Vobis Gnis Joanni et Alte-
ro Joanni Czachowskim tum Successoribus
ott Mci Bonifacij Matowieski de Personis
Bonisq Vestris gnaliter omnibus Vigore
Regio et Nostra qua hac in pte fungimur
Capitt Authoritate mandamus ut in Trnis
Querelar Causarq Officij Judicijs Tra Secun-
da prius et proximius ab hinc in Castro
Plocenſ Celebrand pttis ac peremptorie Com-
pareatis ad Instantiam Mci Michaelis
Rokitnicki Actt qui Vos Citat sive potius
pt translapsum Trnum Sive Trnos si qui
sibi Actt ob non prosecutionem Causae pſenſ
sunt translapsi ad paratt Decrum Injunct
ad fundum Bonor Czachowko Condescensio-
nis et hoc respectu Agror in Bonis Cza-
chowko existenſ nullo Jure in Possessione
sua tentionis usus fructus et Eisd Agris
participationis adcitat Ulterius Vobiscum
hac in Causa Jure procedi Condescensio-
nem ad fundum Bonor Czachowko demandari
Calculum Injungi ac id qd Juris Justitiae erit
decerni et sententiari pſenſ litis Trnc adve-
nienſ parituri et ad pmissa Judliter re-
sponsuri Datt in Cro Plocenſ Tra Quinta
pt Festum Sanctor Omnium pxa Anno
Domini 1774. Indiem hodiernam recte ca-
denſ et devenienſ partibus Ipsis Utrisq et
quid Mco Michaele Rokitnicki Actt pttis

et

et GG. Joanne et Altero Joanne Czachowskie Citti
p Gsum Paulum Zołtowski et Successorbus ott
Gsi Bonifacij Małowieski Cittis per Gsum Si-
monem Turowski Coram Judicio Psenl Com-
parenl et sæum Judliter Controvertenl qua-
rum Partium Controversijs in Judicium suum
inductis exauditis Judicium ad citationem par-
tis Actoreæ parti Cittæ suum ad Judicium
editt decidendo Liquid Condescensio ante-
rior non est sortita, suum effectum, proinde
necessariam esse Iteratam Condescensionem
Officij sui unius Absentia non obstante ca-
ptato tempore ad Bona Czachowko ad-
invenit quod Officium mutuo partium
sumptu Conducendum Condescensurum
Previa de adventu sui tempestive faci-
enda denuntiatione Decrum anterius
in toto exequetur Partesq ad contenta Par-
tis actoreæ trnos pro Justo et æquo decidet
disjudicabit et moderabitur Cujus decisioni
partes Utreq parere et acquiescere ac Ju-
dicatum Pati sub pœna Baonis illo in-
trno Condescensionis super parte Contra-
venienl Publicandl debebunt et tenebuntur
Luita pœna simplici Quatuordecem Mar-
cas Polonicatt Parti per Partem Compen-
sanda Judicio autem per medium in-
instanti solito Juris Commonis pro-
cessu solvenda Pro quo Condis Termino
Partes quos voluerint et quos negotium
exigerit adcitare adcitati sub rigore
Pœnæ Baonis super non Comparenl et

tendenl

extendendo comparere et Judicatt pati
tenebuntur In Continenti MRGP. Simon
Siedlecki de Płocko Authenc et Juratt
Palam vit Quia Ipsi Adcitationem
literatt Sigillatt pro ~~Judicijs~~ Temporis Presenc ser
vienc editt unc Psatt Citt ad Bona Cza
chowo Juxta Datt in Adcitatione positt
„Anno Presenc
„detulit, exportavit, posuit, reliquit, et de
positione notificavit de quo Presenc Jd
Mlis fecit Relationem.

Baniarus G. Myszynski per G. Orłowski.

Juxta actum Executionis Infrascriptum in Bonis Inferius
nominanda officiose p infraspecificatt G. B. C. Plocen
expeditt manuq Ejus propria subscriptum Cujus tenor
sequitur talis Actum in Bonis Druchowo Sortegue Gsi
Simonis Myszynski Citti Jure victi haereditt ulgante
Portam Curiae Ibidem Sitt Sabbo pt tm SS omnium praeso
scilicet die Quinta Mensis Novembris Anno Dni
1774to Coram G. Joanne Szulenski B. C. Plocen In
praesentia GG Bernardi Kęsicki et Joannis Czarnomski
nec non Mlis Rni Gnatis Providi Bernardi Zaleski de Bonis
Garlino Authi et Jurati ac actum praesenc acclamanda
assumpti et Eorum acclamanc Qui quidem G. B. C. P. Insi
stendo Legibus Rni de peragendis Executionibus eo mne
Sancitt Satisfacienda Maneri officij sui parendo ad
ditioni a Judicio officij Crem Plocen Sad Infrascriptum per
agenda per expressum habitt ad Bona Suprascriptum
Citti Jure victi cum Suprascriptis Nlibus et Mli in
actu contentt Condescendit Jurisdictionem Suam officio
sam praecustodita prius pace et securitate voce

ad Stanis

ad stanc Mlis fundavit, Ptes utrasque ad sui Com-
parenc Dicto Mli acclamare injunxit ad cu-
jus Mlis acclamacionem Comparens pttes G Jo
annes Czarnomski ad Urgenc Executionem
à G Petro Ortowski actt Jure vincenc Impetratus
amicus reproduxit Pœnam Bnis cum appro
bacone Anterioris Condemnacionis ac Ejus Pu-
blicacone de actu Ejus in Cro Plocenc in Trmis
Querelar ac Causar officij Tum Exemplu
num Testi Nattis S. Joannis Baptistæ Judi-
canc Judicijs Crenc Capitt Plocenc Tra 2da
pt Fr Scapularis Beatissimæ Virginis Mariæ
proxa scilicet die Decima Octava mensis Ju-
lij anno Dni 1774to ex Pte G Petri Ortowski
actt Jure vincenc rne non solvenis summæ
Sexcentor Tync cum provisione ab eac pro
venienc processuq Causæ de his Latiori
Jure obloquenc In Lucro Ulterioris Sup G Si-
mone Mysyrski citto Jurevictt obtentt et Pu-
blicatt vigore Cujus Bnis et Ejus Publicacionis
de Bonis citti Jurevictt Executionem fieri et per
agi ac sortem proportionatt summæ ac
provisioni correspondenc ex dividi postu
lavit Cujus postulacioni offm presens annuenc
ad traditionem sortis et conscriptionem Inven-
tarij se se conferre voluit Et licet quidem
ad impugnanc Eanc nemo comparet Cum
tamen Bona citti Jurevicti non sunt suffi-
cienc processu perducta Ne itaque Exinde præ
Judicium aliquod Cujpiam Ptium inferre videatur
offm præsens ab eac supercedit Causamque
hanc cum toto Ejus effectu rursus ad Judm

Officij

Officij Crem Plocen pro ulteriori dispedicatione
fortioriquè demandanda Executione unde emer
sit remisit remittitquè praesens Conservanda
Trnum Ptibus utrisquè in primis et proximis
Judicijs sine ulla adcitatione Comparenda Pe-
remptorium Decri sui Executorialis vigore
Joannes Szulenski B. C. P. manu propria
vigore itaq praeinserta remissionis Conserva
tionisq in Ibidem Trni In diem hodiernam re
de Cadenda et devenienda Ptibus Ipsi et quia Gd
Petro Orlowski Actt per G. Bartholomaeum Ke-
sicki Inscrum Plentem Et quoniam G. Simon
Myszynski praesens In Trno disparet, et se
Condemnare permittit Proinde praefata Pars
Actt Coram Judicio Officij praesens pltes Com-
parens et Trnum Eundem hodiernum p totum
Judicium modernorum Tractum Lgme attentans
memorato citatt ad Jus Juridice p M. R. G. Pro-
dum Simonem Siedlecki de Plocko Authum et
Juratt Tribus et Ultra Juris formam vicibus
quatuor Clamatt et vocatt non tamen Com-
parens ~~In Lucro~~ et hoc rne non solutionis Sum-
mae una cum provisione ab eadem provenienda
admittenda Judicio Officij praesens Judlter ac Officiè
Condemnavit Condemnatq praesens Ulteriora
què sibi per Judm hocce ea in causa fieri et
exequi postulavit Et Judm Officij praesens Juri
Communi Postulationiq Partis Actt uti Licite
annuenda Poenam Bnis sup eodem citatt decrevit
praesencq decernit. et ad publicanda Eandem Bnis

Poenam

Pœnam suprascriptam Mtem Judlem addidit et de
putavit, Qui Mlis satisfaciens Deputaoni
suæ a Judicio Officij præsens habitæ memo
ratt Bnis Pœnam modo præmisso obtentt
ac ipsmet G. Simonem Myszynski Citatt præ
sens in Uno disparens esse banitum Juri
communi contrarium et rebellem hic in atrio
Stubæ Judlis ac in alijs ~~Pub~~ locis publicaoni
solitt præsens plurima Nobilitate ad Ju
dicia Moderna forq publicum congregata alta
sua præconica et Sonorosa ~~pro~~ voce procla
mavit Publicavit et ad notitiam omnium
ptune præsens Indubiam deduxit de quo
præsens Jdæ Mlis eloco publicaonis suum
ad Judm rediens fecit Relaonem Postquam
Publicatam ut præmissum est banitionis
Pœnam Judm Officij præsens pro faciens Juxta
præscriptum Juris communis Executione
G B C P quemvis qui prius requisitus fuc
rit faciliusve per Ptem Actt conduci poterit
addidit et deputavit Qui G B. C P. quivis exe
quendo munus Officij sui parendoque ad
ditioni a Judicio Officij præsens habitæ Canæ Exe
cutionem ad primam Ptis Actt requisitionem ~~requi~~
Decriq præsens exhibitionem facere et peragere
debebit ac tenebitur Jdq sub Pœnis conq renitens
Officialis Legibus Regni sancitt ~~[illegible]~~
Banitus Gus Kraszewski per Bum Kroszniski

In Causa et Actione Judiciaria Infrascripta Inter Gnum Thomam Krosnicki Actorem ab una et Gnos Casimirum et Vincentium Kraszewski inhaerendo Mandationi suae Coram Actis Authentice Rnis factae tum Obligationi Authentice ad Judicium Officij praesentis Citat idque pro eo Quia Vos eludendo Te Actorem Sortem suam haereditatis super Bonis Zdziar Gaszewski in Pctu Plocensi

Decretum Condescensionis inter Gnosum Wrzosek et Gnosum Ciołkowski C. V.

In Trno hodierno ex Actione Literatae Crone Capitulo Plocensi Tenoris sequentis Onuphrius in Sigm Bromierski Plocensis Plonscensis etc Capitulo Tibi Gno Josepho Ciołkowski Camerario Trni Plocensi de Persona Bonisque Tuis generaliter Omnibus Vigore Regio et Nostra qua hac in parte fungimur Capitulo Authoritate mandamus ut in Trnis Querelarum Causarumque Officij Judicijs Tra secunda prius et proximius ab hinc in Cro Plocensi celebrandi pltra ac peremptorie Compareas ad Instantiam Gignatij Wrzosek Actoris Qui te Inhaerendo manifestationibus Coram Actis Authentice Rnis factae Citat et ad Paratos anteriores Trnos, ac Paratam Dilationem Concessae Educendae Inquisitionis in Judicio Officij Nostri subsecutae Paratasque easdem Inquisitiones in eodem Judicio Nostro eductas meliorando Quosvis primitivorum Trnorum defectus, tum Iteratam Sufficientiorem Comportationem Scriptorum in instanti Actoris Possessionem uti Vigore Contractus Dati firmantium in anteriori Decreto in Judicijs Officij Nostri latae Adcitatae videndae et audiendae Te ratione Sui Actoris deserte

Bo

Bonor. Ciołkowa vigore contractus modo tenuta-
rio p. Actr. Possessa expulsionis Poenis ad mentem
legis mulctari, tam ratione perpetratar. violen-
tiar. Actoris Domus Invasionis, convulnerationis, Pe-
sionis, Diffamationis, nonnullar. inconvenientiar. omni
Inquisitionum genere Probatar. Obiectionis,
distinctis Poenis pro qualitate facti demeriti
te Affici, Summa p. Actr. intenutam expositae et pro-
pter expulsionem Actr. non percepta, retro Solutionem
una cum provisione decerni, extraditionem Inventarior.
cum accrescentia, tum rer. mobilium regestro specifi-
candar. pro re Actr. Statui, Bonificationem deterio-
ratar. vestium ac Causator. Damnor., tum pro gesta
economia per Spatium medij Anni per Actr. adhibita,
ne non refusionem seu Bonificationem Lacticinior.
a Vaccis provenien. tum Laboribus in fundo tui Equor.
Actr. proprior. Sententiari, Litis expensas refundi, acid. qd
Juris erit concludi Lis itaq. Tmo. advenien. pati-
turus et responsurus Datt. in Cro. Plocen. F. 6.
pt. Festum Omnium Sanctor. pxa. Ano. Dni. 1774.
In Diem hodiernum recte cadent. et devenient.
Partibus Jpis utrisq. et quid. G. Ignatio Wrzosek
et Anastasia de Laguny invicem Congitibus
Actr. p. G. Ignatium Wrzosek Suo et Contis Suae
None pltr. et G. Josepho Ciołkowski Camera-
rio Trri. Plocen. et Ludovico Drozdze-
wski atq. L. ~~Albertum~~ Jacobo G. Ciołkowski
Pedissequo Actr. et pro indebita vexa. ac ravne
Circumscriptionis Actr. per Eand. G. Josephum
Ciołkowski Suo et Alior. Citt. et Actr. none
pltr. Coram Judicio Pcen. Comparen. et cum
Judicter Controversien. Quar. Partium Contro-
versijs in Judm. Suum Inductr. exaudit. Judm.
insistendo Dari binis injunctae repositionis Inqui-
sitionum Partium Utrarq. in deductionem et
emendationem Obiector. eductar. decidendoq.
Tmos. Partium Utrarq. Adulatorios
et quid. Jpor. Wrzosek ad paratas pmissas
Inquisitiones meliorando quosvis anteriores

defectus

defectus pro restitutione Summae in vim tenutae
expositae Inventarior. rer. jam vero G. Ciołkowski pro
poenis ratione Circumscriptionis super Gr. Wrzoski
irrogandae Statuit Quatenus Partes utraque eadem
Inquisitiones reponant in instanti et quoniam
reposuerunt Judm. praesens ad reseratione
et lectionem earundem condescendit quibus
lectis et matura deliberatione ex omni cir-
cumstantia trutinatis et examinatis quan-
doquidem ex ejusdem Inquisitionibus luculenter
deducitur per G. Wrzosch Decrum condescensio-
nis in Ordine praetensionum ex tenuta Sortis Br.
Ciołkowo Gsi Ciołkowski haereditatem pululantem
ex mente Decri Judicij Trns Plocen. emanatam
agitatam ex probasse saeque possessione dictor. Br.
Ciołkowa exuisse postque manualem Compla-
nationem Die decima Sexta Julij 1443 Anno
in Ordine tenutae Anni Unius Inivisse Sum-
mamque Sexcentor. flor. Pol. pro Vigilia
Festi S. Michaelis Archangeli in Anno
eodem Incidente personis Assecurasse eandemque
Summam in Trno praemisso G. Ciołkowski
non exolvisse sponsioneque Sua in defectu
exolutionis recensitae Summae Sexcentor. flor.
Pol. G. Ciołkowski per Ipsum apprehensionis Pos-
sessionis Suae Sortis non satisfecisse hac ex circum-
stantia Gsum Ciołkowski Sortem Suam in Possessio-
nem Sui apprehendisse anteque apprehensionem
Possessionis per G. Ciołkowski par Equor. in duodecim
aureis hungaricalibus Summam efficientem sex-
decem Aureos hungaricales in vim annualis tenu-
tae praecipisse inventaria sua in tenuta proventus di-
missa ob malam conservationem Eorundem per
G. Wrzosch in Bonis Ciołkowo gestam ad Bona
Jurkowo Possessioni Suae tenutariae subiecta
conduxisse et ibidem eadem Inventaria conservasse
Ut vero expirium Vigiliae Festi S. Michaelis
Archangeli

Archangeli obnonto lationem restant Summae
in quatuor Septimanis G. Ciołkowski ad Suos
lares advenisse GG. Wrzoski Possessione Sortis Sud
Gpi modo tenutario dimissae ad normam
scripti privasse, circaq hanc privationem per
G. Ciołkowski praedictum G. Wrzosek in Domo sua
infestasse removent Autem G. Wrzosek ad Gsum
Drazdzewski in hacce villa Possessionem suam
habentem Domumq Ejusd G. Drazdzewski p
G. Ciołkowski, G. Wrzosek, ibid existent cum fra-
mea evibrata sub veste sua occulta asse-
cutt esse, assequendo framea in manu vul-
nus G. Wrzosek inflixisse, famulantem G. Wrzo-
sek in Buccam et Cervicem nulla de Causa per-
cussisse, pt Obcessum Gsor Wrzoskow p G. Ciol-
kowski vestes cum duobus scrinijs ad Ecclesi-
am Woznicen evexisse, et ibid locasse, in pt casd
res p Gsam Wrzoskowa rehabuisse, exinde p G.
Ciołkowski tranquillitatem Domesticam
violasse, metamq legum Rni transgressum
esse, quamobrem Judm praesens Eund G. Ciol-
kowski non posse evadere Poenas, quinimo
Punibilem declarat decernendo quatenus
Jd G. Ciołkowski eluendo hanc suam teme-
rariam Ausum turrim Castri praesens Superio-
rem hinc et abactu praesens fra 3tia pt Dni-
cum Conductus Paschae Anno Subsequent
1775to pro incident ineat Eandq Sessionem
turricam p Spatium Unius Septimanae
continuet, et expleat, nec non in expressu
deturri Poenam duplicem quatuordecem
marcar Polt Coram Officio et Actis praesent
sub Poena Baonis in Casu Contraventionis
Ora Maonem Ibid faciend Publicanda
Judicio quoq per Mediam in instanti
juxta juris Communis processum enumeret
nihilominus respectu praetensionum fundi

necessariam esse adescensionem Gr. Mathiae Ma-
zowiecki, et Bartholomaei Kosciuszki Burgrabior
loci praesens Captato tempore ad Bona Ciołkowo
adinvenit Qui Gr. B. unius absentia non ob-
stante mutuo Partium sumptu praevia de
adventu sui faciendae avisatione condu-
cendi Condescensuri, decunctis damnis in ju-
rijs praetensionibus fundi inquirent, investi-
gabunt, inquisitiones expedient, solutionem
Summas quantum Cui aequo provenerit,
et Omnimodam Satisfactionem cui interesserit
praestandae demandabunt, Partes in omnibus et
singulis praetensionibus finaliter decident disju-
dicabunt et moderabunt, cujus decisioni
Partes Parere ~~et ...~~ et Judicatis Pati
sub Poena Bannis illo in tractatu condictis super
Pte contravenientes Publicandae, Quita Poena
simplici Quatuordecem Marcarum Pott. Parti
pro Partem Compensanda Judicio vero pro medium
in instanti Juxta Juris Communis passum
solvendae Inquisitiones denuo obsigillandae et
Partibus extradendae Judicium praesens declaravit prout
extradit. In continenti MRGP. Simon Sie-
dlecki de Płocko Authentice et Juratis Palam
ruit Quia Ipsi Actionem Literatis Legitis pro tunc
praesens Servientes edictis cum praefatis Citis ad Bona
Ciołkowo juxta Datis in Actione positis Anno
praesenti detulit exportavit posuit, reliquit et de-
positione notificavit, de quo praesens Jd. Mlis
fecit Relationem.

Actum in Castro Plocensi in Trnis Querelarum ac Causarum Officij Castrensis Capitanealibus Plocensis ex publica acclamatione pro die hodierna designatis Dnae incidentibus Feria secunda postridie Festi Circumcisionis Christi Dni id est die secunda Mensis Januarij Anno ejusdem 1775 Coram MM. Josepho in Zakrzewo Zakrzewski Judice et Josepho in Zielona Zielinski Notario Officialibus Castrensis Plocensis Juratis.

In Trno hodierno ex adcitatione Literali Crenae Capitt Plocen Tenoris Ejusdem modi Onuphrius in Sieprc Bromarski Plocensis Plonscensis et Capitaneus Tibi Gnu Nicolao Cherzewski de persona Bonisque tuis generaliter omnibus vigore Regio et nostro qua hac parte fungimur Capitaneali Authoritate Mandamus ut in Trnis Querelar Causarum Officij Judicij Feria 2da prius et proximius ab hinc in Castro Plocen Celebrandae praeter ac peremptorie Comparens ad Instantiam Gnae Hedvigis de Lukowskie ultimi nuptus Gnesi Siecinski Cantus Actricis in Causa Ejusdem Maritis suis inhaerendo protestationibus et obductionibus Coram actis Authis Dni Sedis Citat ut potius loco peragendae Executionis ad paratam Condemnationem paratumque totum et Integrum adcitat idque ad videndum et audiendum Seratione suae Actricis tempore Certo adhibito sibi olim Gnu Obremski, in Domo Gnu Petri Radzimiński existens absque ulla ratione insperatae in Terrae protrusionis prostrastae per Eundem olim Gnum ~~tentae~~ Obremski tentae, baculis absque ullo respectu status Imbecillis graviter Converberationis, Concussionis Concussionum in obductione specificatae inflictionis, laesionis, diffamationis verbis ignominiosissimis affectionis poenis pollibus et Crumenalibus puniri Solutionem taxae vulnerum decerni poenas in sublationem Condemnationis impigi ac id quod ius et aequitas

regota

negotiumq Causae praesens poposcerit Contra te statuit
decerni et Sententiam sic Trno advenienc parituris
et Reapensurq Datum in Cro Plorenc Feria 2da ante
Tm Sancti Thomae Apostoli Anno Domini 1734 In
diem hodiernam recte Cadenc et devenienc partibus
ipsis et quidem Gnosa Hedvigis de Tukowskie ultimi Nuptus
Gsi Josephi Siecinski Conte actrice per Maritum
nrae Contis suae pltter et Quoniam Gnus Nicolaus
Chorzewski Citatus praesens in Trno disparet et
se Condemnare permittit Proinde praefata Pari
actt Coram Judicio officij praesenc pltter Compa
rens et Trnum Eunde hodiernum per totum Judicio
modernorum tractum Stime attentans Memorall
Citall disparenc ad jus Judicie per Mlem Rni Gra
tem Snrdum Valentinum Michalak de Czerze
wo authum et Juratum tribus et Ultra Juris formam
vicibus quatuor clamall et vocall non tamen Com
parenc ratione attentatarum violentiarum in
Suero ulteriori fortis faciendae Executionis alias
in toto seu pro toto Suero negotij sui Principalis ad
mittente Judicio officij praesenc Judlter ac officiose
Condemnavit Condemnatq praesenc Ulterioraq
sibi per Judicium hoc Ea in Causa fieri et
exequi postulavit et Judicium officij praesenc
Juri Communi postulationiq partis actt illi Lici
te annuendo in vim Eiusdem Sueri Stime hac
in Causa obtenti poenam Bnis Super Eodem Gso Nico
lao Chorzewski decrevit praesentibusq decernit et
ad publicandam Eandem Bnis poenam Suprascrip
tam Mlem Judicialem addidit et deputavit Qui Mlis
Satisfaciendo Deputationi suae a Judicio praesenc
memorall Bnis poenam ac ipsummet Gsum Chorze
wski esse banitum Juri Communi Contrarium et
rebellem hic in Atrio Stubae Judlis ac in alijs
locis publicationi Solitis praesenc plurima Nobilita
te ad Judicia moderna forumq publicum Congreta
alta sua praeconica et Sonorosa voce proclamavit pu
blicavit et ad notitiam omnium pro tunc praesentium

in dubium

in Dubiam deduxit de quo praesens Jae Mtis loco publica
tioni solito suum ad Judicium rediens fecit Rela
tionem Partem publicam Ut praemissum Banitionis
perpetuae poenam Judicium hoc profaciendam iuxta
praescriptum iuris Communis Executione Gnosum Bur
grabium Cren Plocen Quemvis Qui prius requisitus
fuerit facilius ve per Partem actam Conduci poterit
addidit et deputavit, Qui Gnosus B C Plocen Quivis
Exequendo Exequendo munus officij sui parendoque
additioni a Judicio praefen Eandem Executionem
ad primam partis actam requisitionem Decretique pre
sens Exhibitionem facere et peragere debebit
ac tenebitur idque sub poenis Contra renitentes officialis
Regni Descriptis Incontinenti Mtis Rni Gnosus Providus
Valentinus Michalak de Czerszewo Authus et
Juratus palam Rexit Quia ipsi ad citationem litera
lem sigillo pro Brnis praesentem Edictum Cen
praefatum Citatum ad B Lukoszyno Biki Juxta datam
Incitatione positam Anno praeterito detulit expor
tavit posuit reliquit et depositione notificavit de quo
praesens Jae Mtis fecit Relationem

Bannitus M. Mlicki per Gnosum Strachocki.

Juxta Actum Executionis in Bonis Inferius nominandis Offi
ciose per Infra Specificatum Gnosum Burgrabium
Castrens Plocens expeditum manuque eius propria Subscri
ptum tenoris eiusmodi Actum in Bonis Grodkowo M
Jozephi Mlicki Ensiferidae Plocens Citt Jure victi haere
ditt Feria Sexta post Festum Sancti Tomae Apostoli Ju
licet Die Vigesima tertia Mensis Decembris proxime Anno
Domini Millesimo Septingentesimo Septuagesimo
Quarto Coram Gnoso Laurentio Bromierski Burgrabio

Castrens

Castrens Plocens in Presentia Nobilium Jacobi Dziwanoski
Ignacij Laguna nec non Mlis R. G. Providi Tomae Grzelak
de Gredkowo Sedzice Authi et Jurati ad actum Presentem
assumpti et Eundem Acclamantis Officium Presens Castrens
Plocens Burgrabiale executoriale in sistendo legi positivae
de peragendis executionibus eo nomine Sancitae Satisfa
ciendo Muneri Officij Sui Burgrabiatus parendoq additio
ni ab Officio Castrens Plocens habitae virtute Decreti seu po
tius poenae Banitionis cum Eius publicatione de Actuarius
in Cro Plocens in terminis Querelar Causarq Officij
Castrens Capitt. Plocens Judicijs ex publica Acclamatio
ne in Diem hodiernam legitime Incidentibus Feria
Secunda post Festum Sancti Martini Pontificis veneran
di proxima Id est Die Decima Quarta Mensis novem
bris Anno Presenti ex parte Gnosi Ignacij Strachocki Actt
Jure vincens super M. Josepho Mlicki Ensiferida Plocens
et hoc ratione Summae Centum Aureor a hungaricalium
ab Olim per Illustri Reverendissimo Martino Strachoc
ki Plocens Culmens Catedrali Canonico Actt patruo
in contractae non Solutionis In lucro Ulterioris Fortis
faciendae Executionis Actt Jure victo obtentae et publi
catae ad Fundum supra expressor Bonor Conde
scendit Ibidemq Jurisdictionem Suam Officiosam
Praecustodita prius pace et Securitate publica Actibus

Juridicis

Juridicis congrua fundavit et partes ad sui Comparendum
Pdicto Mli acclamare Jniunxit quo in termino accla
matorio personaliter Comparens Gnosus Jacobus Dziwano
ski reproducta supra de Actu pena Banitionis petijt no
mine Sui principalis scilicet Partis Jure vincens Bona
Supra scripta in possessionem Eiusdem partis Jure vicens
tradi et Dimitti verum quoniam ex adverso personali
ter Comparens Per Jllustris Admodum Reverendus Sta
nislaus Malanoski Ecclesiae Sancti Spiritus in Siepre
Sitt Decanus Sieprcens reproduxit Contractum Obliga
torium Bonor Grodkowo Zawisze Jnter M. Josephum
Mlicki Ensiferidam et Notaridam Castrens Plocens
ab Una et Per Jllustrem Admodum Reverendum
Stanislaum Malanoski Decanum Sieprcens par
te ab Altera Jn eisdem Bonis Grodkowo Zawisze Die
Decima Quarta Mensis Julij Millesimo Septingen
tesimo Septuagesimo tertio Anno Conscriptum
Manibus Contrahens ac Amicor Presentium subscri
ptum Actis Castrens Capitt Plocens idque sub celebra
tione Judicior Feria Secunda ante Festum Sanctae
Mariae Magdalenae scilicet Die Decima Nona Mensis
et Anno Eodem quo contractus conscriptus roboratus
impugnavit et fieri non admisit qua attenta impu
gnatione seu Contracta Obligatorio idem Officium
Castrens Plocens Burgrabiale executoriale ne cuipiam

partium

Partium Aliquod p iudicium Inferre videat ab eadem executione Super sedit causam p senę cum toto eius effectu ac partibus Ipsis utrisq una cum Impugnatore pro Ulteriori Dis iudicatione forciorq demandanda executione rursus ad Judicium Castrenę Plocenę unde emersit Remisit Remittitq p sentibus conservando terminum partibus memoratis Utrisq in p ale latis Judicijs Castrenę Capitt Plocenę Feria Secunda prius vel proximius ab hinc in Cro Plocenę cele brandis sine ulla adcitatione Comparendi peremptorium decreti sui executorialis Vigore Laurentius Bromierski Burgrabius Castrenę Plocenę Manu propria Vigore Itaq p inserte remissionis Conservationisq Termini in Diem hodiernam Recte Cadente et Deveniente partibus Ipsis et quidem Gnoso Ignatio Strachocki Actt personaliter et Illustri Admodum Reverendo Stanislao Malanoski Decano et p posito Ecclesiae Sancti Spiritus Sleprcenę Actt per Gnosum paulum Zottowski tandem Quoniam M. Josephus Mlicki Ensiferida Plocenę Bonor Grodkowo Haeres Actt p senti in termino Disparet et se condemnare In lucro Ultimariae fortis finalis ac Indilatae faciendae executionis et hoc ratione non solutionis Summae Centum Aureor hungaricalium cum provisionibus Actt Debitis permittit pro

inde p fata

pfata pars Actt coram Judicio Officij psenę Compa
rens pe et terminum eundem hodiernum per totū
Judicior modernor tractum legitime ad tentans me
moratum Actt ad Jus Juridice per Ministerialem
Regni Gnalem Prodd Valentinum Michalale de Cier
szewo Authum et Juratum tribus et Ultra Juris
forma Vicibus Quatuor clamatum et Vocatum
non tamen Comparentem In lucro Superius ex
presso ultimariae fortis finalis ac Indilate facien
dae executionis alias in toto seu pro toto lucro ne
gotij sui principalis admittente Judicio Officij
psenę Judicialiter ac Officiose condemnavit Con
demnatq psentibus ulterioraq sibi per Judiciū
hocce ca in causa fieri et exequi postulavit et Judicium Offi
cij psenę Juri Communi Postulationiq partis Actt
utilicite annuendo In vim eiusdem lucri legitime
~~ac~~ hac in Causa obtenti pena Bannitionis super
eodem eodem M. Mlicki Decrevit psentibusq decer
nit et ad publicandam eadem Bannitionis penam su
pra scriptū Mlem Judlem addidit et deputavit qui
Mlis satisfaciendo Deputationi a Judicio psen
ti habitae memoratam Bonis penam ac Ipsū
met M. Mlicki Actt psenę in termino Dispa
rentem esse Banitum Juri Communi Contrari
um et Rebellem hic in Atrio Stabo Judiciali ac in
alijs locis

locis publicationi solitis Personae plurima Nobilitate
ad Judicia moderna forumq publicum Congrega-
ta alta sua preconica et Sonorosa Voce proclama-
vit publicavit et ad noticiam omnium pro tunc Pre-
sentium in Dubium deduxit de quo Personae idem Mlis elo-
co publicationi Solito Suum ad Judicium Rediens
fecit Relationem Post quam Publicatam ut premissum
est ~~eandem~~ Banitionis poenam Judiciam hocce pro
facienda Juxta prescriptum Juris Communis ulti-
maria forti finali ac Indilata executione Generosum
Burgrabium Castrensem Plocensem Quemvis qui prius
Requisitus fuerit facilius ve per partem Actoris
conduci poterit addidit et deputavit qui Generosus
Burgrabius Castrensis Plocensis Quivis exequendo
Munus Officij sui parendoq addicioni a Judicio
Officij Personae habitae Eandem Ultimariam fortem
finalem ac Indilatam faciendam executionem
ad primam partis Actoris requisitionem Decretiq
Personae exhibitionem facere et peragere debebit
ac tenebitur idq sub poenis contra Renitentes
Officiales legibus Regni Sancitis nemo vero
eandem Ultimariam fortem finalem ac In-
dilatam faciendam executionem nec per se
nec per suas quasvis ad id subordinatas au-
diat Impugnare personas idq subscorsiva

perpetuo

Perpetue Banitionis pœna quæ Contra Impugnatores Officiosorum q actuum Irritatores præsenti Interponit Decreto cum comparente vero Illustri Admodum Rovarendo Malanoski Eorundem Bonor Obligatorio Possessore ac Anteriori executionis Impugnatore Judicium præsens Causam presentem ad convictionem disparens suspendit suspensamq esse vult ac præsentibus Declarat. Conservando Trnum Eidem Parti Comparen in præallegat Judicijs suis sine quavis ad citatione Comparendi paratum Perem ptorium..

Decretum Condnis inter G. Smolenski et MM Kaminski &c

In Trno hodierno ex adcitatione Literatt Cren Capitt Plocen cujus tenor sequitur talis Onuphrius in Siepre Bromirski Plocen Plonscen ac Capnen Vobis MM Josepho Kaminski Dapifero Czerniechoviæ, Alberto Jezewski Dapifero Plocen Rosaliæ de Kanigowskie ott M. Jacobi Chamski Relictæ Conti viduæ Matri et Joanni Chamskim de Personis Bonisq vestris gtter omnibus, vigore Regio et Nostro qua hac in Parte fungimur Capitt authe mandamus, ut in Trnis Querelar Causarq officij Judicijs Tra 2da prius et proximius abhinc in Cro Plocen celebrand ptes ac peremptorie Comparentis ad Instantiam M. Eustachij Smolenski Pincernæ Czerniechoviæ actt, Qui vos in hærend Mandamus

actt

Actis authen. Rni facti ac Decro injunctae Adcitaonis citat, seu potius post Translapsum Trnum ad parat Decrum inter se actt abuna, et vos parte ab altera in Judicio Officij pseng Tra 2da post Dm Conductus Paschae anno 1773. In Puncto non Extraditionis Proviantuum aequaliter Secum Actt ex Bonis Mtis Hiowo Vos concernenq Latt adcitat, idq advidenq et audienq Vos et quiq Te M. Chamski Commissarie Districtus Sieprecenq ad Comportaonem Paletorum sive Tariffae proviantuum Militibus Moschoviticis tributt Sententia Judicij Nostri Stringi, quibus Comportatis Bonificaonem Proviantuum per Actt ultra proportionem Sortis Eius extraditorum Omnimodam vobis citatt assignari, Damna Causata refundi, ac id quod Juris erit decerni et sententiari Ltis Trno advenienq parituri et Responsuri Datt in Cro Plocenq Tra bta ante Tm Nattis Christi Dni Anno Ejusq 1774. In diem hodiernam recte Cadenq et devenienq Partibus Ipsis ubisque et quiq M. G. Eustachio Smolenski Actt pltter et M. Josepho Kamienski Dapifero Czerniechoviae citto per G. Paulum Zoltowski, M. Alberto Jezewski Dapifero Plocenq citto per G. Adamum Mitedrowski et Mm. Rosalia de Kamienowski otto M. Jacobi Chamski Subjudiciae Trris Plocenq Relicta vidua Matre, et Joanne Chamski filio cittis per Eundq M. Chamski Filium Suo et M. Matris Suae mo pltter Coram Judicio Officij pseng Comparenq et Secum Judtter Controvertenq Quam Ptium Controversijs in Judm Suum Inductis, Exauditis, Judm

Officij

Officij Praesens decrevit, praesentibusque decernit, Quatenus Pars
actor satisfaciat Decreto injunctae adcitationis M. Commissarij
Districtus Sieprecensis in anteactis Judicijs Suis inter Partes
comparentes Lato in instanti et Quoniam Idem actor Eundem M.
Commissarium adcitavit, proinde satisfecisse sententiae Judi-
cij Sui Judex praesens arbitratur Partibus in Causa praesenti
experiri mandat in experimento decidendae adcitationem
canae suum ad Judex Edictum ac Terminum Partis actor necessa-
riam esse Condictum G. Bartholomaei Koskowski B. C. Plocensis
ad Fundum Dni Mlotkowo captato tempore adinvenit
Qui G. Burgrabius praevia de adventu Sui tempestive facienda
avisatione mutuo Plurium sumptu Conducendus Condescen-
surus Comportationem Quietationum de persoluto Subsi-
dio charitativo per Partes comparentes ac adcitandos Sub-
sequenda injunget Eisdem Comportatis ad proportionem
Ejusdem Subsidij Charitativi quanto praeviantus Constituit
Juramenta ubi necesse fuerit expediet, Bonificationem
praetensionum quantum cui et aequo provenerit, praestandae
Demandabit, Inquisitiones si necessitas postulaverit expe-
diet Partesque in omnibus et singulis praetensionibus pro Ju-
sto et aequo nihil intactum et irresolutum relinquendo
Assopiet Disjudicabit et moderabitur Cujus Decisioni Par-
tes utraque parere et acquiescere ac Judicatum pati, Sub
Poena Bonis illo in Termino Condictis Super Parte contravenienti
Publicanda Luita poena Simplici Quatuordecem Marcarum
Polonicalium Parti per Partem compensandae et Judicio per
medium Instanti Solito Juris Communis processu

solvendae

Solvendae Porro Partes tam comparentes quam adci
tandi quem voluerint et quos negotium poposcerit pro
Trno Condnis adcitare adcitati sub Rigore Poenae Bnis
Super disparentibus extendendae comparere tenebantur
In continenti M. R. G. P. Valentinus Michalak de Cierszewo
authus et Jurati palam Rvit, Quia Ipse Citaonem Lite
rati sigilli pro Trnis praesenti servienti Editi cum praefati
citti ad Bona Mlotkowo, cum vero M. Kaminski ad Bo
na Zytowo Juxta in adcitaone positi anno praesenti de-
tulit, exportavit, posuit, reliquit, et de positione noti-
ficavit de quo praesens Jdi Mlis fecit Relaonem.

Decretum Permissionis inter G. Sosinski et Starcze
wska ac alios

In Termino hodierno ex adcitaone Literati Castrensis Capitli
Plocensis Cuius tenor sequitur talis: Onuphrius in Liepre
Brominski Plocensis Plonscensis ac Capnensis Tibi G. Antonio
Gadomski de Persona Bonisq tuis qlter omnibus vigore
Regio et nostro, qua hac in Parte fungimur Capitli
authe mandamus, ut in Trnis Querelarum ac Causa
rum Officij Judicijs Fra 2da prius et proximius abhinc
in Cro Plocensi celebrandae pltter ac peremptorie compa
reas, ad Instantiam GG. Joannis Sosinski et Franciscae
Starczewska Conjugum Actti, Qui Te, et quidem Consors in massa
ejusdem sui Mariti citat seu potius ad paratti Decrum
paratti Condemnaonem Loco peragendae Executionis ad
citant advidendae et avidae te ad Solutionem Poenae Li-
tae Triplicis, deinde Duplicis Quatuordecem ac Trium
Marcarum tum Seorsivarum viginti Novem Marcarum Poti
Decrum adjudicatti Sententia Judicij Nostri Stringi

Rne

Rne Contraventionis Decro ac in Sublationem Process-
sus Seorsivas Pœnas decerni, Cætera pro Causæ exi-
gentia Statui et Sententiari Sis Trno pariturus et Respon-
surus Datt in Cro Plocen Fra Quinta post Tm S. Thomæ
Apli proxa Anno 1774 in Diem hodiernam recte
cadens et deveniens Plibus Ipsi Uhisq et quiq G. Joan-
ne Sosinski actt pltor et GG. Antonio et Anna Starcze-
wska invicem Conjugibus Rosalia de Gadomskie G. Dłu-
zniewski Conte citatt per G. Paulum Dłużniewski Suo
et alior citatt rnnd pltor Coram Judicio Officij Pstens
comparens et secum Judlter controvertens Quam Partium
Controversijs in Judm Suum Inductis Exauditis ~~[illegible]~~
~~[illegible] Partium Exauditis~~ sed quiq Pars actt pro
satisfactione Decri Judicij Sui in Castro Plocen in
Trnis Querelam ac Causam Officij Judicijs Fa 2da post
Tm Scapularis B.V. Mariæ Scilicet Die Decima octava
mensis Julij Anno pxime Elapso 1774 inter GG. pfatt
Joannem Sosinski et Franciscam Starczewska invicem
conjges actt ab una, et Eosq GG. Gadomskie ac Contem
G. Dłużniewski atq Lbsum Antonium Subditum Ptis
citatt ab altera parte prolati Intuitu non Sessionis
Turris ac Solutionis Marcam atq Statuitionis prædicti
Subditi pro Sumendis pœnis tum pro Pœnis respe-
ctu Contraventionis Eiusd Decro ac in Sublationem
Processus Trno Suo Partem citatt Suum ad Judm
convenit, Pars vero citatt Mandatum in Cro Visso-
grodiens Fa 5ta in Crno Festi S. Laurentij Martyris

nempe

nempe Die Undecima mensis Augusti anno quo
Supra pxe Elapso conq Gl. Joannem Posinski et Fran-
ciscam Starczewska Conges de Insubsistentia Decrorum
Binor pro quor satisfactione Pars actt agit, factam
tum Relaonem Recognitt Citaonis per M.R.G.P. Raphae-
lem Michalak de Borzewo ex Instantia Partis Citta
ad Judm Tribunatt Rni Petricovienq conq Partem Actt
et Suum Judm Loci pxenq in Cro Plocenq Ta 2da in
vigilia Festi Sanctor Omnium Scilicet Die Trigesima
Prima mensis Octobris anno itidem pxe Elapso de in
Subsistentia pfatt Decrorum Suo in Judicio reponit,
et Remissionem Causae ad Judicia Tribunatt Rni Petri-
covienq Concludit, Exinde Judm attentis praemissis, tum
Maaone quam Relatione Causam pxenq cum toto
Ejus effectu affectante Parte citta et firmiter urgen-
te ad Judicia Tribunatt Rni Petricovienq Judicandae
remisit, remittitq pxenq Conservandq Trnum Par-
tibus Utrisque in eodem Judicio Tribunatt peremptorium
Decri pxenq vigore In continenti M.R.G.P. Valen-
tinus Michalak de Cierszewo authus et Juratt pa-
tam Rvit, Quia Ipse Citaonq Literatt Sigitt pro Trnis
praesenq Servienq Editt conq praefatt citatt ad Bona
Starczewo Juxta Datt in Citaone positt anno praesenq
Detulit, exportavit, posuit, reliquit, de quo pxenq Idem
Mlis fecit Relaonem. et de positione notificavit,

Decretum Suspensionis inter M. Podoski et G. Kusko-
wski ac alios ...

In Termino hodierno ex adcitatione lib. Crenq Capitt Plocenq Cujus

Tenor

Tenor Sequitur Ejusmodi: Onuphrius In Sacre Bromirski Plo-
cen. Plonscen. ac Capitaneus Vobis GG. Josepho Kuskowski, Fabiano
Bęski, quorum vis nominum Miezkowski Turski, de Personis
Bonisq. vestris q. Iter omnibus vigore Regio et nostra qua hac
in Parte fungimur Capitt. Authe mandamus, ut in Trinis
Querelarum Causarumq. Officij Judicijs Crenen. Capitt. Plocen.
Tra Zda prius vel proximius abhinc in Cro Plocen. celebrand.
Pltter ac peremptorie Compareatis ad Instantiam M. Jo-
annis Podoski Thesaurarij Raciązien. Actt. Qui vos Inhae-
rend. Mandationibus Suis Authe factt. citat, seu potius ad
paratt. Anteriores Trinos Paratt. Dilationem Inquisitionum
Paratt. Condemnationes Trinas, paratt. Eductas Inquisitiones
Paratt. Dilationem Majoris paratt. Remissiones ab Officio Exe-
cutoriali Suum ad Judm. factt. adcitat ulterius ea in causa
vobiscum Jure procedi, Inquisitiones reserand. per Sen-
tentiam Judicij Nostri ~~Stringi~~ declarari, quidquid ex Eisd.
Inquisitionibus apparuerit Judicatum pati, Poenas In Du-
blationem Trinarum Condemnationum decerni, Satisfactionem
Dilationi Majoris injungi, acid quod Juris erit cum Vos
Statui et Sententiari Sitis Trnd. adveniend. Parituri et Respon-
suri Datt. in Cro Plocen. Tra Zda ante Fm. S. Thomae
Apli Anno 1774to In Diem Hodiernam recte Cadend. et
deveniend. Ptibus Ips. Utrisq. et quidem M. Joanne Podoski
Thesaurario Raciązien. Actt. pltter. et G. Josepho Kuskowski
citatt. per G. Paulum Zołtowski et G. Fabiano Bęski citatt. per
Eund. Coram Judicio Officij ptend. Comparend. et Secum Judtter Con-
~~troverten.~~ Quam Partium Controversiis in Judm. Suum Inductis
Exauditis Judm. Decidendo Trnum Ptis Actt. Si quid Compa-
rens Ptis citt. Mandationem per G. Josephum Kuskowski Coram

actis

actis Officij praesens Fa Secunda post Fm Sanctor Trium Regum
Scilicet Die Nona mensis Januarij anno praesens Idq sub Cele-
bratione Judicior nunc agitator circa Ingressum Fori Satis-
faciendi Decreto in Judicijs Gnalis Confederationis Rni Varsaviae
Anno Immediati praeterito 1774 inter GG. Suwinskie ac
alios ab una, et Eundem Gsum Kuskowski atq alios Parte
ab altera pro Lato facto reponit, et in virtute Legis Cau-
sam praesens ad Determinium Sessionis Turricae Suspen-
di efflagitat, Proinde Judm praesens Causam hanc ad hoc
ce Determinium Sessionis Turricae Suspendit Idq ad Le-
guenem Querelam Trnos post Expletam Sessionem Turricam
Incidenti Conservandi Trnum Partibus memorato Utrisque
in praeallegatis Judicijs Suis Sine quavis ad citatione Com-
parendi paratam Peremptorium Incontinenti M. R. G. P. Va-
lentinus Michalak de Cierszewo authus et Juratus pa-
tam Recognovit Quia Ipsi Citationem Literatam Sigillo pro
Trnis praesens Servienti Edito cum praefato citato, et quia
cum GG. Kuskowski, Miezkowski Turski ad Bona Kuskowo
Bogusędy Cum vero G. Bęski ad Bona Łukowo Juxta Datum
et ~~citatione~~ Annum in Citatione positum detulit, Expor-
tavit, posuit, reliquit, et de positione notificavit, de quo
praesens Idem Mlis fecit Relationem.

Baniti G. G. Kozieroscy per GG. Łukoskie

In Causa et Actio Judiciaria infra Scripta Inter
Gsos Stanislaum et Valentinum Łukowskie Actum ab
Una et Gnos Josephum Parentem et Petrum Filium
Kozieroskie in haerendo Protestationi Coram Actis
Authis Rni facta ad Judm Officij praesens parte
ab

ab altera Actor Jdq p eo Quia Ipsi Cons Actt Sumpto
quod adio Domum certam in Bonis Kurowo existens
ubi Actt Causa Suor negotior extiterant Super
invaserunt viam Actt obsederunt nulla de causa Actt
aggravarunt oppresserunt plurimas Personas in
vitam Actt Subministrarunt Laeserunt diffamarunt
Quare citantur ad videnda et audienda Ipsi Ratio
ne patratar violentiar poenis personalibus
et Crumenalibus p demerito facti et delicti p[illegible]
litis expensas refundi ac Jd quod Juris et Justitiae
erit decidi et Sententiari psentibus Alias cita
tione eadem p missa Jusius in Se edisserenda Jndi
em hodiernam recte cadenda et deveniendo Par
tibus Ipsi et quid GG. Stanislao et Valentino
Lukowskie Actt per Eum Stanislaum Lukowski
Suo et Fratris Sui Nne pertinlter Et quoniam
Gsi Josephus Parens et Petrus Filius Kozierowscy
Citt psenae in Trno disparent et Se Condemna
re permittant pinde pfata Pars Actorea Coram
Judo Officij psenae pdnlter Comparens et Trnum
eundem hodiernum per totum Judicior modernor
tractum legtime attentans meroratt citta ad Jus Ju
ridice per Mlem Rni Glem Pvidum Valentinum
Michalak de Cierszewo Authum et Juratt Judici
alem Tribus et ultra Juris formam vicibus qua
tuor Clamatt et vocatt non tamen Comparenda
in lucro Ratione attentatur Violentiar alias
in toto seu p toto lucro negotij Sui Principalis ad
mittenda Judicio Officij psenae Judlter ac Officiose
Condemnavit Condemnatq psenae uteriora qua
Libi per Judm hocce ea in Causa fieri et exequi
postulavit Et Judm Officij psend juri Communi
Postulationiq Partis Actt utilicite annuendo in
vim ejusdem lucri legtme hac in Causa obtenti Poenam

Banionis

Banitionis Decp ejsd GG Kozierowski Citt Psenq in
Trno disparenq decrevit, Psenq decernit et ad pu
blicand eand Banitionis pœnam Supra Scriptum
Mlem Judicialem addidit et deputavit Qui Mlis
Satisfaciendo deputationi Suæ a Judicio Officij Psenq
habitæ memoratt Banitionis Pœnam ac Ipsos
met GG Kozierowskie Parentem et Filium Citt
Psenq in Trno disparenq esse banitos Juri Com
muni Contrarios et rebelles hic in Atrio Stabæ
Judlis ac in aliis locis publicationi Solitis Psenq
plurima nobilitate ad Judicia moderna forumq
publicum Congregata alta Sua ~~et~~ Præconica et
Sonorosa voce pclamavit publicavit et ad Noti
tiam omnium ptunc Psend in dubiam deduxit
postquam publicatam ut Pmissum est eand
Banitionis pœnam Judm Officij Psend profaci
enda juxta Pscriptum juris Communis Executione
G. Burgrabium Castrend Plocend quemvis Qui prius
requisitus fuerit facilius ve per Partem Actt Condu
ci poterit addidit et deputavit, Qui G. Burgrabius
Castrend Plocend quisvis Exequendo Munus Officij
Sui parendoq additioni a Judo Psenq habitæ
eand executionem ad primam Partis Actt requisi
tionem Dertiq Psend exhibitionem facere et per
agere debebit ac tenebitur, Idq Sub pœnis Conq
renitenq Officiales Legibus Rni descriptis In
Continenti Supraposito M.R.G.P. Valentinus
Michalak de Cierszewo Authus et Juratus Plan
Rvit Quia Ipsi Citationem Literatt Sigillatt pTer
minis Psenq Servienq editt Conq Psatt Citatt ad
Bona Żuki Feria Secunda Ante Fm Sti Thomæ
Apostoli Anno pxime elapso 1774. Detulit ex
portavit, posuit reliquit et depositione Noti
ficavit de quo Psenq Jd Mlis fecit Relationem
de quo Psenq Jd Mlis fecit relationem Banitus Kozie
rowski

Banitus G. Kozierowski p. GG. Borowskie et Lukowskie

In Causa et Actione Judiciaria infrascripta ~~[illegible]~~ ex citationibus Literatis Castrensis Capitis Plocensis Divinis Prima quidem inter GG. Thomam et Mathiam Borowskie actis ab una, et GG. Joannem et Franciscum Smolenskie atque Petrum Kozierowskie Inhaerendo Mandatoni suae Authe factis ad Judicium Officij praesentis Parte ab altera citatis pro eo, Quia Jeiae actis Quamvis Circa Contentiones inter GG. Smolenskie ex una, et GG. Kozierowskie ac alios in B. Zorawino exortas praesentes non fuerunt, nec GG. Smolenscy aliquam a se actis Jstalam habent Jnjunctam tamen in processum quendam se actis injuste Jmplicare Studuerunt non editaque ut Lex disponit, ac B. actis Citatione et sine Jnquisitionibus in emendationem eiusdem necessarijs ad Comparitionem G. Petri Kozierowski per actis Jrrequisiti Decrum Poenalitatis in Judicio Officij praesentis Tra Sila post Fm S. Martini Pontificis praxa id est die Decima Quarta mensis Novembris anno Currenti cum praejudicio actis praelatis Subventiose procurarunt Jpse vero G. Kozierowski non habitis consensu nec aliqua requisitione ab actis subsecutis Comparitionem Jrrequisitis Jnscribere praesumpsit per id Poenalitatem sup. actis extensae Causavit Quare citantur ad videndum et audiendum Suspenso Rigore Decreti Judicij praesentis supra

exaratis

Supra exarati Ipsi GG. Smolenskie ad Statuitionem
Mlis per quem nam Citatio ad B. Actt sit extradita
Sententia Judicij Officij Pterq Stringi, In defectu Sta-
tuitionis, Poenas Respectu Actt sine edita ut Lex
disponit, ad B. Actt citatione processu aggravationis
Decreti, facto cum G. Kozierowski Condictamine
cum praejudicio Actt et quo magis Inscior ex
portationis Sup quorum Ignorantiam, tam Citationis
et processus Juramentum Actt explere offerunt,
Super Ipsi extendi Ipsi vero G. Kozierowski Ratione
Comparitionis Irrequisitae ac Actt procurationis
Poenis ~~Corrosivis~~ Seorsivis mulctari ‡ et Immunes reddi In-
competenter Actt Ipsi agnosci ac id quod Juris erit
decidi. Altera quoq Inter GG. Stanislaum et Valen
tinum Lukoskie Fratres Germanos Actt, ab una et
GG. Joannem et Franciscum Smolenskie ac Petrum
Kozierowski Inhaerendo Praa Mandationi suae Authe facta
ad Judm Officij praesen Parte ab altera Citatt Idque pro eo,
Quia Licet Actt ad Contentiones inter Ipsi GG. Smolenskie
ex una, et GG. Kozierowskie ex altera in villa Zorawino
exortas nihil quidpiam sese Immiscuerunt nec quid
quam mali Ipsi Intulerunt, tamen Ipsi GG. Smolen
scy Actt Innocuos ad Causam cum Eisq GG. Kozierow
skie indebite Implicarunt, non editaq Actt ad B.
ut Lex disponit, Citatione Decrum Pnalitatis
in Judicio Officij Pterq F. Zela post Fm S. Marti
ni Pontificis Anno Pterq inter Ipsi et suos ac alios
‡ Inquirentes in emundationem Actt Pvio Juramento Sup incorruptionem Testium
educendi decerni quibus educto Decrum Injunctae Pnalitatis mactiorari.

ad Comparitionem Ejusq. S. Petri Kozierowski Inscribendae
ase Actt, uti Citatione non notificatis, nec praeventis nul-
lum consensum habenq. in Condicto prolatum cum praeju-
dicio et Injuria Actt exportarunt, Ipse autem S.
Kozierowski nullo habito consensu ase Actt ad inscri-
bendae Comparitionem, Eanq. Inscribere Inscijs Actt
praesumpsit, nec Actt de tali processu notifi-
cavit, In Poenalitatem Actt ob Ignorantiam de Pro-
cessu emundare nequeuntes Induxit Quare citant
ad videndae et audiendae Ipsi SS. Smolenskie ad Statuti-
onem Milis per quemnam Citatio ad Sortem Br. Zolto-
wo Zuki Actt haereditt extradita fuerat, Sententia
Judicij Officij praesenq. Stringi, In defectu Statutionis
Poenis respectu non Edita per Milem quem cunq.
ad B. Actt Citatione, Processu Aggravationis Decri
facto cum SS. Kozierowski Condictamine Ad Com-
paritionem Ejus cum praejudicio Actt exportationis
Sup quor Citationis et processus Ignorantiam Ju-
ramentum explere volunt, Affici, ac Seorsivas
Poenas Sup Ipsi S. Kozierowski nullo habito Con-
sensu ab Actt citationem non praevenq. ad Inscribendae
Comparitionem Comparitionis ab Actt Inscriptionis
Decri exportationis, Poenalitatis Causa extitionis,
extendi, ad Juramentum Actt admitti, Inquisitiones
In emundationem Actt Innovior Suspenso Rigore

Decri

ri educenq decerni, post quas expedit meliorata
sentia Judicij Officij praesen. actt uti innocuos nul-
lius Culpae reos a quavis Pnalitate Liberari, et
immunes reddi, ac id quod Juris erit decidi, alias
Citaoñibus Jisq pmissa fusius in se obloquenq Indi-
cem recte Cadenq et devenienq Partibus Ipsi extrigne
et quiq GG. Thoma et Mathia Borowskie actt
per G. Thomam Borowski Suo et G. Mathiae Bor-
owski nne pltes. GG. Stanislao et Valentino Zuko-
skie actt per G. Stanislaum Zukoski Suo et Fra-
tris sui nne pltes et GG. Joanne et Francisco
Smolenskie Citatt per G. Joannem Smolenski Suo
et Fratris sui nne pltes. et Quoniam G. Petrus
Kozierowski Cittus praesenq in Trno disparet et se
condemnare permittit proinde Praefata Pars
actt Coram Judicio Officij praesenq pltes comparens
et Trnum Eunq hodiernum per totum Judicioñ mo-
dernoñ Tractum Lnie attentans memoratt citatt
ad Jus Juridice per M.R.G.P. Valentinum Micha-
lak de Cierszewo Authenticum et Juratum Judlem
Tribus et ultra Juris formam vicibus Quatuor
Clamatt et vocatt nontamen Comparenq in Lu-
cro Suspenso Rigore Decri Judicij Officij praesenq
rne Ejusq Decri in Conducto proferri Curationis
et Comparitionis ab actt Irrequisitae Declarationis

Pnalitas

Pnalitatis Inscijs de Processu extendi Causationis de-
cernendæ Pœnam ad Distinctos binos Actoratus. Alias
in toto seu prototo Lucro negotij sui Principalis
admittente Judicio Officij præsens Judlter ac Offi-
ciose condemnavit, condemnatque præsens.
Ulterioraq sibi per Judm hocce ea in Causa fieri et
exequi postulavit, et Judm Officij præsens Juri com-
muni Postulationiq Ptis actt uti Licite annuens
in vim Ejusdem Lucri Lmé hac in Causa obtenti
Pœnam Bnis Super Eodem G. Hozierowski citatt præ-
sens in Trno disparens decrevit, præsensq decer-
nit, et ad publicandam Eandem Bnis Pœnam Supra-
scriptum M. Judlem addidit et deputavit, Qui Mlis
Satisfacienda Deputaoni suæ à Judicio Officij præ-
sens habitæ, memoratt Bnis Pœnam ac Ipsmet G.
Hozierowski citatt esse Banitum Juri Communi
Contrarium et Rebellem hic in atrio Stubæ Judlis
ac in alijs Locis publicationi solitt præsens plurima
Nobilitate ad Judicia moderna forumq publicum
Congregata alta sua præconica et sonorosa voce
proclamavit publicavit et ad notitiam Omnium pro-
tunc præsens Indubiam deduxit, de quo præsens Jdem
Mlis è Loco publicationis suum ad Judm rediens
fecit Relationem Postquam publicatt ut præmis-
sum est, Bnis Pœnam Judm Officij præsens

Pro faciendo juxta praesentem Juris Communis Executione G. B. Crenz Plocensis Quemvis, Qui prius requisitus fuerit addidit et deputavit, Qui G. B. C. Plocensis Quivis exequendo munus Officij Sui parendo ad Additioni a Judicio praesenti habitae Eandem Executionem ad primam Ptis actt Requisitionem Decrij praesentis exhibitionem facere et peragere debebit ac tenebitur Idq sub Poenis cons Renitentes Officiales Legibus Rni deseris Cum Comparens vero Judm hoc Causam praesentem ad convictionem disparens suspendit suspensamq esse vult ac praesens declarat. In Lock conservandae Trium Ptibus Jisdem Comparens sine ulla adcitatione in praeallegatt Judicijs suis comparendi paratt peremptorium Incontinenti M. R. G. P. Valentinus Michalak de Cierszewo Authus et Juratus Palam vit Quia Tme Citationes Literales Sigitt pro Judicijs praesens servien Binas Editt cons praefatt citatt et quidem G. G. Smolenskie ad B. Sulkowo Baryany, cons vero G. Kosierowski ad B. Zuki utrasq F. Octa post Tm S. Thomae Apli anno praxe elapso 1774 detulit exportavit, posuit, reliquit et de positione notificavit de quo praesens Jdem Mtis fecit Relationem.

~~Baniti Ex Kotalasy pro G. G. Kosierowskie [illegible]~~

~~In termino hodierno ex Dilatione anteriori Infirmitatis in Antecatis Judicijs Officijs praesens Parti infrascriptae citatae~~

~~recept~~

~~recepto et per Judm praesens ad sequenz Querelar Cons Capit Plocen Trnos utpote modernos, cum Trni in Ibidem contenti Lgma Conservatione facta data et concessa et hoc ex adcitatione Literat Crenz Capit Plocen Cujus tenor sequitur talis: Onuphrius in Siepre Brumirski Plocen Plonsen ac Capneus Vobis GG. Francisco Kołakowski et Dorotheae Kwasieborska Invicem Congibus Annae Kowalewska olim G. Mathiae Kwasieborski Relictae Conti viduae de Personis Bonisque vestris gltter Omnibus vigore Regio et Nostra qua hac in Parte fungimur Capit Authe mandamus, ut in Trnis Querelar Causarque Officij Judicijs Castrenz Capit Plocen Plter ac Peremptorie Compareatis, ad Instantiam Instigatoris Judicij Officij Nostri Ejusque Delator Gnosor Michaelis Kruszewski et Agnethis Kwasieborska invicem Congum, Marianne Itiae Kwasieborska primi olim N. Ludovici Starczewski Secundi ad Ptens voti G. Petri Kruszewski Contis Actae~~

Qui

Qui vos et quia assa Indigenę Cum Eadę de Lege
requisita, Inhaerenę Proaõnibus ac alijs Documentis
Causam praesenę enucleanę Citant Seu potius ad pa-
ratum Decrum Injunctae Evasionis Cum Sex Testibus
put nullam Occasionem ad accelerationem fatorum
ob G. Mathiae Kwasieborski dederunt, Sententia
Judicij Officij Nostri Stringi, Poenas in Sublaonem
Poenae Infamiae Super Vobis irrogari, Caetera quae pro
Causa praesenę exigentia Statui, decerni, et Senten-
tiari. Sitis itaq Trno adveniens Paritari et Judlter Respon-
suri. Datum in Cri Plocenę Fra Secunda in Vigilia
Festi Omnium Sanctorum Anno Dni 1774to In Diem ho-
diernam recte cadenę et devenienę Partibus Ipsi et quia
GG. Michaele Kruszewski et Agnethe Kwasieborska In-
vicem Congibus, Marianna Itiae Kwasieborska Ultimi
nuptus G. Petri Kruszewski Conte Actt per Eunę G. Kruszew-
wski Suo et Contis Suae ac Gnosae Kruszewska mre pltter,
Et quoniam GG. Franciscus Kotakowski et Dorothea Kwasie-
borska invicem Conges et Anna Kowalewska ob Gnosi
Mathiae Kwasieborski Relictae Consors Vidua Citatae praesen
in Trno disparent, et se condemnare permittunt Pro-
inde praefatae Pars actae Coram Judicio Officij praesen Pltter
Comparens et Trnum Eunę hodiernum per totum
Judicium modernum Tractum Lgme attentans memoratae
Citatae ad Jus Juridice per M.R.G. Providum Valentinum
Michalak de Cierszewo Authenę et Juratae Tribus et ul-
tra Juris formam vicibus Quatuor Clamatae et vocatae
non tamen Comparenę In Lucro Ulterioris fortis faciendae
Executionis, Rne Contraventionis Decro Judicij Sui

Intuitu

Intuitu evasionis cum Sex Testibus alias in toto seu pro toto Lucro Negotij Suj Principalis admittente Judicio Officij praesens Judlter ac Officiose Sub pena Infamiae condemnavit, Condemnatque praesen. Ulterioraq sibi per Judm hocce ea in Causa fieri, et exequi Postulavit, Et Judm Officij praesens Juri Communi Postulationiq Partis Actis uti Liciti annuendo, in vim Ejusq Lucri Lme hac in Causa obtentt Poenam Infamiae ~~Bnis~~ Sup Eisq ~~GG. Kotalowski et Kowalewska~~ Cittis praesen in Trno disparens decrevit, praesenq decernit, et ad Publicanq Eanq Infamiae ~~Bnis~~ Poenam Suprascrum Mlem Judlter addidit, et deputavit Qui Mlis satisfacienq Deputaoni Suae a Judicio officij Psen habitae, memorato Infamiae ~~Bnis~~ Poenam, modo Pmisso, obtentt, ac Ipsmet GG. Kotalkowskie Conges et Kowalewska disparens citatt esse Infames ~~Banitos~~ Juri Communi Contrarios et rebelles, hic in atrio Stubae Judlis ac in alijs Locis Publicationi Solitis, praesens Plurima Nobilitate ad Judicia moderna forumq Publicum Congregata alta sua Sconica et Sonorosa voce Pclamavit, Publicavit et ad notitiam Omnium Ptunc Psens in dubiam deduxit de quo Psens Jq Mlis e Loco Publicationis rediens secum ad Judm fecit Relaonem. Postquam Publicatt (ut Pmissum est) Infamiae ~~Bnis~~ Poenam Judm Officij Psens pro faciendq juxta Psenum Juris Communis executione G. B. Crens Plocens Quemvis Qui prius requisitus fuerit faciliusve per Ptem Actt conduci poterit, addidit et deputavit, Qui G. B. C. P. Quivis exequendo munus Officij Suj Parendoq additioni

a Judicio

a Judicio Officij praesens habitae, Eandem Executionem ad primam Partis Actoris requisitionem ~~facere~~ Decrigi praesens exhibitionem facere et peragere debebit, cuterebit. Eoq Sub Poenis Conq Renitentes Officialis Legibus Rni ~~[illegible]~~ descris.

Decretum Inquisitionis Inter M Smolenski et Kamienski ac alios

In Causa et Actione Judiciaria Infrascripta Inter Mcum Eustachium Smolenski Pincernam Czernichoviae Actorem Ab Una et Mficum Josephum Kamienski Dapiferum Czernichoviae Dominum tum Laboriosos Mathaeum et Mathiam de Bonis Zytowo Subditos et quia Subditos in assistentia Domini Inhaerendo Protestationi ac Officioso Aresto Coram Actis Authenticis Regni facto et recognito ad Judicium Officij Praesens Parte ab altera Citto idq pro eo quia Ipse et Signanter Ipsi Laboriosi Mathaeus et Mathias de Bonis Supradictis Zytowo Subditi Laboriosos Antonium et Mariannam Conjuges Josephum atq Sophiam Itiae Conjuges de Bonis Mtoskowo Actis Subditos cum rebus mobilibus ac Universali Supellectili Domestica modis Subventiciosis eduxerunt et in fugam expedierunt res mobiles ab ipsa Subditis Susceptas in hucusq apud se Conservant ~~jam~~ Ipse autem Dominus eosq Subditos in Rigore non tenet Quare Citantur ad videnda et Audienda ipsum ad Statuitionem Laboriosorum Mathaej et Mathiae de Bonis Zytowo Subditor Officioso Aresto Innodatorum ex ratione sui Actis Subditor In fugam expeditionis rer Mobilium apud se Detentionis Sententia Judicij Officij Praesens stringi quibus statutis procurationem eorumq Subditorum expilatis una cum ~~arestatione~~ restitutione rer mobilium bonificationeq Carentiae labor Injungi ac id quod Juris erit Justitiae erit decerni et Sententiari alias Cione eadem Praemissa fusius in se Obloquenda indiem hodiernam recte Cadenda et deveniendo

Partibus ipsis utrisq; et quia Mfico Eustachio Smolenski Pincerna Czernichoviae Actore prior et Mfico Josepho Kamienski Dapifero Czernichoviae Domino et Laboriosis Mathaeo et Mathia de Bonis Zytowo Subditis citt per Gnosum Paulum Zottowski Coram Judicio Officij Psene Comparene et secum Judiciatiter Controvertene Quar Ptium Controversijs In Judicium suum Inductis exauditt Judicium decidendo Citationem Ptis Actoreae Pti citt suum ad Jdm editt ad affectationem Ptis Actoreae Pti Utriq; dedit et Concessit Dilationem Inquisitionis super Contenta Protestationis et Cionis Ptis Actt Insequene Quaerelar Crene Capitt Plocene Judicijs Feria Secunda prius vel proximius ab hinc In Cro Plocene Celebrandis educendae Conservando Terminum Partibus memoratis utrisq; in Pallegatis Judicijs Sine quavis adcitatione Comparene paratum peremptorium In Continenti Mlis Rni Gnalis Providus Valentinus Michalak de Czerszewo Authene et Juratus palam Rvit Quia ipse Cionem literatt Sigillatt pro Trnis Psene Serviene editt Contra Pfatto citton ad Bona Zytowo Feria Sexta post Fm Sancti Thomae Apli Anno Elapso detulit exportavit posuit reliquit et Depositione notificavit de quo Psene Jae Mlis fecit relationem.

Banitus Gnosi Kowalewski BCPlo per Geor Kzickie

Juxta actum Executionis infrascriptum in Bonis inferius nominanae officiose per infraspecificatt G. B. C. Plocens expeditt manuq; ejus propria Subscriptum tenoris Ejusmodi: actum in Bonis Rosthowo Sorteq Gg Nicolai B. C. P. Parentis et Thomae filij Kowalewskich haereditt idque ante Portam Curiae ibidem sitt Fra bta post Fm S. Thomae Apli proxa scilicet Die Vigesima 3tia mensis Decembris anno Dni 1774to. Coram G. Joanne Szulenski B. C. Plocens in praesentia Nobilium Thomae Roman et Mathiae Uminski nec non Mlis Rni Gnalis Providi

Clementis

Clementis Uliczka de B. Petrykozy Authi et Jurati ad actum
praesens acclamans assumpti et Eunq acclamans Quiquidem
G. B. C. P. Insistens Legibus Rni de peragenda Executionibus
eo nre sancitt satisfaciens muneri Officij sui parendq
additioni à M. Josepho in Zakrzewo Zakrzewski Pocilla-
tore Siepreens Judice Orens Plocens ad infrascriptt peragenda
per expressum habitt vigore itaq muneris Officij Suj ad
B. Suprascra Citatt Jure victt cum Suprascris Nobilibus
et Mli in Actu Contentt Condescendit Jurisdictionem
suam officiosam voce Suprascri Mlis fundavit Secu-
ritatem Publicam circa Actus officiosos de Lege Servanda
praecustodivit, post cujus quidem fundationem pacis et
securitatis publicae praecustoditt Partes utrasq ad
sui comparitionem dicto Mli acclamare injunxit, ad
cujus Mlis acclamationem Plter comparens Nlis Tho-
mas Roman à Jsis Alberto Kęsicki et Salomea Rudo-
wska Congibus Actt Jure vincens ad urgenda executio-
nem Impetratus Amicus Reproduxit Poenam Pnis
De Actu Ejus in Cro Plocens in Trnis Querelar Cau-
sarq Officij Crens Capitt Plocens Judicijs ex publica acclamatione
in diem hodiernam Lnae Incidens Tra 2da post
Tm S. Martini Pontificis venerandi proxa id est die
Decima Quarta mensis Novembris Anno Dni 1774.
Et hoc in Causa et Actione Judiciaria Infrascra Rne
Contravens Decro non attentaonis Juramenti super
Comprobationem Taxae Vulnerum bonificaonis Extensionum
ac Damnorum Illatorum Super GG. Nicolao B. C. P. Parente
et Thoma filio Kowalewskie Citatt Jure victt processuq
Causae de his Latiori in se obloquens in Lucro ulteriori
obtentt et publicatt vigore cujus Condemnaonis Exe-
cutionem de B. Citatt Jure victt fieri et peragi ac Sor-
tem Correspondens Summae ex dividi postulavit, cum

Tam

tamen comparens P. Thomas Kowalewski filius citati Jurevitt
me P. Nicolaj Kowalewski Parentis sui nullis se prouenti Do
cumentis sed solum his formalibus Wtky i Prawie many
Dokumenta z Jsanem kzięstem na przyszłych ta Docho
dzieny się impugnavit, et fieri non permisit, qua attenta
impugnatione Officium presens Burgvitale ab eaq executio
ne supersedit causamq hanc cum toto Eius effectu ac impu
natore virtus ad fiendum officij presentis Curiq Plebeq pro ul
teriori dispedicatione portionis demandatq executione remi
sit remittitq presentq conservatq suum Stilq ubiq in primis
et proximis Judicijs dicte citationi comparendi peremptq
riam. Decreti sui executorialis vigore Joannes Valentinus B.C. Pra
ne officia. Vigore itaq prelimserta Remissionis Conservatio
nisq Jmi in Stilq contenti hi Dum hodiernam recte cadeq et
deveniens Stilq Ipse et quisq Dn. Albertus Kzielski et Salomea Ku
dzielna mariti Conjuges actt per Mandatum suum et Curtis suae me
pller. et quoniam Dn. Nicolaus B.C.P. Parens, et Thomas filius Kowa
lewscy citatt presentq in Jure disparent etiam condemnare per
mittunt proinde prefatt pars actt coram Judicio officij pre
sentq pller comparens et Jmam causq hodiernum per totum
Judicium modernum tractum animo attendens memorati citati
ad Jus Judicie per M. Rzadem Szwydun Valentinum Mi
chalak de Cierszewo Authorem et suum actt Judicem Scribam et A
ctuarium formam citationis quatuor Clamatt et vocatt nonta
men comparentq in Curia ultimarii fortis finalis executionis
executionis vrię contra eosdem non attendentes, sua
menti sup complationem suae virtutis Confirmationis potentio
num ac Damnorum actt alias in toto seu proto tuae negoti
tus principalis admittentq Judicio officij presentis Judicem ac officium
condemnavit condemnatq Jpsumq. Ulteriusq sibi per Judi
cem eandem in causa fieri et exequi postulavit, et Judex officij
presentis Juris communis postulationi satisfacere actt ulti licitanmu
endo mutuo Ejusdem Curiae Legis Jure in causa oblentis Renun
tiavit, praesentq decernit et de publicandq causq Finis Petitum
et super Eisq citatt presentq in Jure disparentq.

supraserum M.tem Judlem addidit et deputavit Qui M.tis satisfacienda Deputaoni sua a Judicio praesenti memoratt Bonis Panam ac ipsimet citatt esse banitt Juri Communi Contrarios et rebelles hic in atrio Stubae Judlis ac in alijs locis publicaoni solitt praesenti plurima Nobilitate ad Judicia moderna forumq publicum Congregata alta sua praeconica et sonorosa voce pclamavit publicavit et ad notitiam omnium protunc praesenti indubiam deduxit de quo praesenti Jdi M.tis fecit Relaonem. Postquam publicatt ut praemissum est bnis poenam Judm hocce pro faciendi Justa praesenti Juris Communis executione D. Joannem Szulenski D. C. Plocensi addidit et deputavit Qui D. B. exequendi munus Officij Sui parendi additioni a Judicio praesenti habitae eandem executionem ultimariam fortem finalem ac Indilatam ad primam Plis actt Requisitionem Decreti praesenti exhibitionem facere et peragere debebit ac tenebitur Idq sub Panis tunc renitentes Officiales Legibus Rmi decreti Nemo vero eandem Ultimariam fortem finalem ac Indilatam officiose peragendi Executionem nec per se nec per suas quasvis subordinatas audeat Impugnare Personas Idque sub seorsiva Bnis perpetuae Pana quae tunc Impugnatores officiosorq actuum Irritatores praesenti interponitur Decreto.

Banitt Gnen Brudnicky p. G. Franciscum Uminski

In Causa et Actione Judiciaria inscripta inter Gnerum Franciscum Uminski actorem ab una et Gnes Thomam et Jacobum Brudnickie Inhaerendo Scripto manuali per ipsos actt dato manuq ipsorum subscripto ad Judicium Officij praesenti parte ab altera Citatos Idq advidendi et Audiendi Ipsos ad persolutionem Summae Ducentorum Tyr praemisso scripto assecuratae una cum provisione ab Eadem provenienti Sententia Judicij Officij praesenti stringi Solutionem Instantaneam

Injungi

Sub actu Feriae Idae Postridie Festi Circumcisionis Christi Dni 1775.

Injungi litis expensas refundi et id quod iuris erit decerni Statui et Sententiari alias Citatione Eadem praemissa Jussus in Seobloquente in Diem hodiernam recte Cadens et devenien partibus Ipsis et quidem Generoso Francisco Uminski actore in Ilico et Quoniam Generosi Thomas et Jacobus Brudnicy praesenti in Termino disparent et se Condemnare permittunt Proinde praefata pars Actorea Coram Judicio officij praesens pro Ilter Comparens et Terminum Eiusdem hodiernum per totum Judicior Modernor tractum Itime attentans memorati Citati disparent ad jus Juridice per M. R. P. Valentinum Michalak de Czerszewo Authum et Juratum Judicialem Tribus et ultra iuris formam Vicibus Quatuor Clamati et vocatos non tamen Comparent in Lucro ratione non Solutionis Summae Cum provisione ab Eadem provenienti alias in toto seu pro toto Lucro negotij Principalis admittente Judicio officij praesens Judicialiter ac officiose Condemnavit Condemnatq praesens Ulterioris sibi per Judicium hoc Ea in Causa Fieri et Exigi postulavit et Judicium officij praesens Juri Communi postulationiq partis Actoreae uti licite Annuendo in vim Eiusdem Lucri Itime hac in Causa obtenti poenam Bnis super Eisdem praesens in Termino disparent decrevit praesensq decernit et ad publicandum Eandem Bnis poenam Suprascriptam Mtem Judlem addidit et deputavit Qui Mtis Satisfaciendo Deputationi suae a Judicio praesens habitae Memorati Banitionis poenam ac ipsosmet Citati disparent esse banitos Juri Communi Contrarios et rebelles hic in atrio stubae Judlis ac in alijs locis publicationi solitis praesens plurima Nobilitate ad Judicia modernaforinq publicum Congregati alta sua praeconica et Generosa voce proclamavit publicavit et ad notitiam

omnium

omnium pro tunc praesens in Dubiam deduxit de quo praesens
Jo. Mlis eiusdem publicationi solito suum ad Judi-
cium Rediens fecit Relationem Postquam publi-
catum ut praemissum est Bnos perpetuae poenam
Judicium hoc pro facienda iuxta praescriptum
Juris Communis Executione G. B. C. P. Quemvis Ju-
prius requisitus fuerit facultative per Partem
actis Conduci potent addidit et deputavit Ju-
Gnosus B. C. P. Quivis Exequendo munus officij
sui parendaq additioni a Judicio praesens habitae
Eandem Executionem ad primam partis actoreae
Requisitionem Dieriq praesens exhibitionem
facere et peragere debebit ac tenebitur
idq sub poenis Contra Renitens officiales
Legibus Rni Sanctis In Continenti Mlis Rni
Gnalis Providus Valentinus Michalak de Cier-
szewo Authus et Juratus palam Rnt Quia ipsi
Citatt literatt Legitt pro Judicijs praesens Ser-
vicen Edictt Contra praefatt Citatt ad B. Horice
Feria 2da ante Fm. S. Thomae Apostoli Anno
proxime Elapso 1774 detulit exportavit po-
suit Reliquit et depositione notificavit de quo
praesens Jo. Mlis fecit Relationem

Banitus Mus Szmptawski p. J. Draminski
in Lucro ulterioris

In Trno hodierno ex adcitatione Literali Crez
Capitt Plocen teneris Eiusmodi Onuphrius in Sepre
Bromirski Plocen Plocensis ac Capitaneus Tibi M.
Ignatio Szmptawski Venatoris Dobrinen de per-
sona Bonisq tuis qualiter omnibus vigore Regio
et nostra Pyrahae in Parte fungimur Capitanea-
li Authoritate Mandamus ut in Trnis Quaerelar
ac Causar officij Judicijs Feria 2da prius et pro-
xius ab hinc in Castro Plocen Celebranda pro lite ac

peremptorie

ac peremptorie Comparens ad Instantiam Gnosi
Sigismundi Draminski Actt Quite Inhaerendo
Mandato suae Coram actis authis Rni facta Citat
seu potius ad paratum processum paratum De
cretum paratasq Condemnes super te obtentt
adcitat idq. Pro eo Quatenus tu Summam
mille Quadraginta Quinq Florenos grossos vigin
ti Duor Polon una cum Provisione Vabeadi Summa
provenien ac Quitam poenam Decreto Judicij offi
cij praesentis adjudicatt Solvas et realiter Enu
meres Quare Citans ad videndum et Audiendum te
ad Solutionem Eiusdem Summae mille Quadra
ginta Quinq Florenos Grossos viginti Duor Polon
una cum provisione ac poenae Quitae Sententia
Judicij nostri Stringi poenas in sublationem
Condnum Cfvi Contraventionis Decreto subse
cutt decerni Solutionem Instantaneam deman
dari Sitis expensas refundi acid quod Juris
et Justitiae erit decidi et Sententiam Dat
Sis Trno adveniens parituris et Judlter Respon
surus Datum in Cro Plorae Feria 2da ante Festum
Sancti Thomae Apli proxa Anno Dni 1774to
In Diem hodiernam recte Cadens et deveniens partibus
Ipsi et quae Gro Sigismundo Draminski Actore
pltter et Quoniam Gnosus Ignatius Sampławski
Citatus praesenti Jn Trno disparet et se Conde
mnare permittit proinde praefata pars acto
rea Coram Judicio officij praesentis pltter Compa
rens et Trnum Eiusdem hodiernum per totum
Judicium medernum Tractu Stime attentans
memoratt Citatt disparere ad suis Juridice per
Mr Gr Valentinum Michalak de Czerszewo
authum et Juratum Judicialem tribus et ul
tra Juris formam vicibus Quatuor Clamatt

et vocatt

et Vocatt nontamen Comparens in lucro ratione non
Solutionis Summae mille Quadraginta Quinq
Florenorum et Viginti Duor grossor Polon cum Pro
visione ab Eadem Summa provenien ac Lucrae pe
nae Decreto adjudicatt nec non in sublationem
processus ex vi Contraventionis Decreto Subsecuti ac
Juntationis Traditionis Violenterq Sortis Traditae
ademptionis in lucro Ultimarie Sortis finalis ac
Indilatae faciend Executionis alias intuito se ex pro
toto lucro negotij sui Principalis admittens
Judicio officij praes Jdlter ac officiose Condemna
vit Condemnatq praes Ulteriorq sibi per Ju
dicium hoc Eam Causa fuerit et Exequi portu
lavit et Judicium officij praesens Juri Communi
postulationiq partis Actoreae Ut licite annuens
in vim Eiusdem lucri Stime hac in Causa obtenti
poenam Bnis super Eod Citato disparen decre
vit praesenzq decernit et ad publicandam Eandem
Bnis poenam supraiorum Mtem Judlem addidit
et deputavit Qui Mlis satisfaciendo Deputationi
suae a Judicio praes habitae Memoratt Bnis pe
nam ac ipsummet Gn Szmptawski Citt disparen
esse bonitum Juri Communi Contrarium et re
bellem hic in atrio Stubae Jdlis ac in alijs loci
publicationi Solitt praes plurima Nobilita
te ad Judicia moderna Forumq publicum Con
gregatt alta sua praeconica et Sonorosa voce
proclamavit publicavit et ad notitiam omnium
protunc praes in Dubiam deduxit de quo praesens
Eius Mlis Relatio, Postquam publicatt ut praemis
sum est Bnis poenam Judicium hoc profacienda
iuxta praescriptum Juris Communis Executione
G B C P Quemvis, qui prius requisitus fuerit faci
liusve per Partem actt Conduci potent addidit
et deputavit Qui G B C P quivis exequendae munus
officij sui parendaq additioni a Judicio praesens
habitae Eandem Executionem ultimariam fortem fine

tem ac indilatae

Finalem ac indilatam facere ad primam partis
actoreae Requisitionem Decretique praesentem exhibi
tionem facere et peragere debebit ac tenebit
idque sub poenis Contra Reniten officiales Seq
bus Rni descriptis In Continenti suppraepositus Mlis
Rni Gnalis Providus Valentinus Michalak de Cer
Rzewo Authus et Juratus palam Rest Jura ipsa
adcitationem literalem sigill pro Trinis prae
se Servien Edill Contra praefull Citall ad Bona
Orzeszki iuxta datam et annum in adcitatione
positum detulit exportavit posuit Reliquit et
depositione notificavit de quo praesentem Mlis
fecit Relationem

Dilatio Inquisitionis inter Gnosos Zglenickie
et Klobukowskie Concessa

In Trno hodierno ex ad Citatione literali Crenen Ca
pitt Plocen tenoris Eiusmodi Onuphrius in Sieprze
Bromirski Plocen Plonscen ac Capitaneus Vobis
Gnosis Andreae Klobukowski et Conegundae Be
dorska invicem Conjugibus de personis Bonisque
vestris gnaliter omnibus vigore Regio et
nostra qua hac in Parte Fungimur Capitanea
li Authoritate Mandamus ut in Terminis
Querelar Causarum officij Judicij Feria 2da prima
et proximius ab hinc in Castro Plocen Celebranda
prlter ac peremptorie Compareatis ad Instantiam
GG Mathiej Zglenicki et Magdalenae de Klobuko
wskie primi olim Gsi Stanislai Uminski Secun
di ad praesens voti invicem Conjugum actorum
Qui vos et quidem assia indigenae cum eadem
de lege requisita Inhaerendo Protestationibus
et obductionibus Coram actis Authis Rni factis
Citant seu potius loco peragendae Executionis
ad paratam Condemnationem paratumque
totum et Integrum processum adcitant

Idque ad

idq ad videndum et audiendum vos rationem suorum actt
varijs in locis laesionis post positionis Da
mnorum plurimorum in Frumentis et pratis illa
tionis Circaq praemissa Damna sese opponere
Concussionis Converberationis Concussionum in
obductione Specificatt Inflictionis poenis perso
nalibus et Crumenalibus puniri Litis expensas
refundi ac id quod iuris erit decidi et Senten
tiari Litis Trno adveniente parituri et Respon
suri Datum in Cro Plocen Feria sexta ante Fm
Sancti Thomae Apostoli Anno Dni 1774to In
diem hodiernam recte Cadente et devenientem
partibus Ipsi utrisq et quidem Gsis Mathaeo Zyle
nicki et Magdalena et Magdalena de Klobuko
wskie primo olim Gsi Stanislai Uminski Secun
di ad praesens voti iniciem Conjugibus actt per
Eundem Gnosum Zylenicki Maritum suo et Contis
suae nne prlter et Gsis Andrea Klobukowski
et Conegunda Benderska Conjugibus Citatis per
Gnosum Paulum Zoltowski Comparen et Secum
Judlter Controvertentem Quarum partium Con
troversijs in Judicium suum inductis Exauditis Ju
dicium Decidendo Citationem partis actoreae
parti Citatae suum ad Judicium Edictt ad affe
ctationem partis actt dedit et Concessit Rela
tionem Inquisitionis parti utriq super Contenta
Citationis et protestationum partis actt Inse
quen Judicij Cre Capitt Plocen Feria sexta prig
et proximum abhinc in Castro Plocen Celebrandum Edu
cendum Conservandum Trnum partibus Memoratis
utrisq in praeallegatis Judicijs sine quavis adcita
tione Comparendum peremptorium In Continen
mlis RGP Valentinus Michalak de Czerszewo au
thenticus et Juratus palam Rest Tota ipsi Adcitatt
literatt literatt legitt pro Judicijs praesentem Servienti
Edictt Con praefatt adcitatt ad B Kotorczyno iuxta
Datam et annum superius et pressum detulit et
portavit posuit reliquit et de positione notificavit
de quo praesen Jae Mlis fuit Relationem

Baniti GG. ~~Kwiecey~~ Karsybski

Danitus Gsus Horzybski per Illustrem Rndum Zielinski

In Causa et Actione Judiciaria infrascra Inter Illustrem Adum Rndum Sylvestrum Zielinski Præpositum Graleviens Actt ab una et Gsos Simonem et Thomam Kociecki Avunculos ac Paulum Horzybski Sororinum Ctt Illustris adum Rndi Stanislaj Kociecki Præpositi Graleviens Succores Adhærendo Maani Suæ in Cro Ploren Fra 6ta post Fm Sancti Barthomæj Apli Proxima Scilicet Die Vigesima 6ta Mensis Augusti 1714. Cons Ips factt ad Idm Officij Ipsens Pte ab altera Cittos idq pro eo qualenus Ipsi Omnes res Mobiles ac Inventaria fatis Ctt Illustris Adum Rndi Stanislaj Kociecki ejusq Ecclesiæ Graleviensis Præpositi sui Actoris Antecessoris vestri vero Citt Fratris Germani Derelicta Titulo Successionis in ipsmet Citt devolutæ Occupando et intercipiendo Inventaria ac varias res Mobiles tum volatilia Domestica Omnis Generis Seorsivo Regestro tractu Causæ Specificanæ Fundo Plebenali annexa et Applicata ejusq Ecclesiæ ppria itiæ Interceperunt Occuparunt, et libri ips in debite applicarunt Quare Citantur ad videnæ et Audienæ ips ad Restitutionem eorum Inventariorum ac rerum Mobilium et volatilium Domesticorum Ecclesiæ ejæ Parochiali Graleviens annexorum per ips met Citt interceptt Sententia Judicij Nostri Stringi Pœnas ratione in iniustæ sibi Applicationis Super ips extendi Alias Citatione eaq pmissa fusius fusius in se Obloquens in diem hodiernam recte Cadens et deveniens Plibus ips et quiæ Illustri adum Rndo Sylvestro Zielinski Præposito Graleviens Actore per G Dominicum Howalewski et GG Simone et Thoma

Kociecki

Kociecki Cittis per G. Simonem Turowski tanq quo
niam G. Paulus Horzybski p.sene in Trno disparet et se
Condemnare permittit Proinde p.fata Pars Actt Coram Jdco
Officij p.sene p.ller Comparens et Trnum eunq hodier
num per totum Judicior. modernor. tractum Ltime allen
tans Memoratt Citt p.sene in Trno disparene ad Jus
Juridice per Mtem Rni Gnalem Providum Valentinum
Michalak de Czerszowo Authum et Juratt Tribus et Ultra
Juris formam vicibus quatuor Clamatt et vocatt non
tamen Comparene in Lucro non extraditionis Inventarior.
rer. mobilium cum Inventarijs rebusq fatis Ott Illustris
Adum Rndi Stanislaj Kociecki Anteacti p.positi Gratevienę
deretictis ab Actor. et acuptor. Alias in toto se p toto Lucro
negotij sui Principalis admittene Judicio Officij p.sene Jdller
ac Officiose Condemnavit Condemnatq p.sene Ulterioraq
sibi per Judicium hocce ea in Causa fieri et exequi po
stulavit et Jdm Officij p.sene Juri Commoni Postula
tioniq Partis Actt utilicite Annuendo in vim ejusq
Lucri Ltime hac in Causa Obtenti pœna Baonis Super
Eod. G. Paulo Horzybski p.sene in Trno disparene Decre
vit p.seneq decernit et ad publicanq eanq Baonis pœ
nam Suprasorum Mtem Judtem addidit et deputavit
qui Mtis Satisfaciendo Deputationi suæ a Judicio
Officij p.sene habitæ memoratt Baonis pœnam ac ips
met Citt esse Banitum Juri Commoni Contrarium et
Rebellem hic in Atrio Stubæ Jadtis ac in alijs locis
publicationi Solitis p.sene plurima Nobilitate ad Judi
cia Moderna forq publicum Congregata alta sua p.co
nica et Sonorosa voce p.clamavit publicavit et ad noti
tiam omnium p.tunc p.sene in dubiam deduxit de quo

p.sene Jd

Jd Mtis eloco publicationi Solito suum ad Jdm redi
ens fecit relationem Post quam publicatam fuit pmissum
est Baonis poenam Jdm hocce pro faciendo Juxta pscri
ptum Juris Commonis executione Gsum Burgrabium
Crene Plocene quemvis qui prius requisitus fuerit faci
lius ve per Ptem Actoream Conduci poterit addidit et de
putavit Qui G Burgrabius Crene Plocene quivis exequen
do munus Officij Sui parendoq Additioni a Judicio Of
ficij psene habitae eanq executionem ad primam Ptis
Actt requisitionem Decrq psene exhibitionem facere
ac peragere debebit ac tenebitur Jdq Sub poenis Contra
renitentes Officiales legibus Rni descriptis cum Compa
rene vero Jdm hocce Causam psene ad Trnum ex
Remissione Incidene Suspendit Suspensamq esse vult
ac psene declarat In Continenti ~~MP~~ Supra appositus
Mtis R G Providus Valentinus Michalak de Czerszewo
Authus et Juratt palam rvit Quia ips Citationes literatt
Sigillatt pro Trnis psene Serviene editt contra pfatos
Citt et Quia cone Gsum Simonem ad Bona Gumowo Cone
vero Gsum Thomam Kociezkie ad Bona Kielbowo Cone vero
Gsum Horzybski ad Bona Horzybie utrasq Feria Secunda
Ante Fm S Thomae Apli Anno pxime elapso 1774. de
tulit exportavit Posuit reliquit et depositione notificavit
de quo psene Jd Mtis fecit Relationem.

Dilatio Concessae Infirmitatis Inter M. Steffansowa et Infidelem Marek
Jozwowicz Judaeum Plocene.

In Termino hodierno ex adductione Literatt Crene Capitt Plocene tenoris ejusmodi: Onuphrius in Supre Brominski Plocene Plonsceng ac Capitaneus Tibi perfido et Infideli Marek Jozwowicz Judaeo Plocene de Persona Bonisq ac mercimonijs tuis qtter omnibus, vigore

Regio.

Regio, et nostra qua hac in parte fungimur Capitt cuthe man-
damus ut in Iris Querelar Causarij Officij Judicijs Fra Zda pri-
us vel proximis ab hinc in Civ Plocen celebrend pter ac perem-
ptorie Comparcas ad instantiam M. Rosalie de Zorawskie M.
Ignatij Steffans Colonelli Exercitus Sae Regie Matis Comitis actt Qui-
te inhaerend Scripto certo manuali citat seu potius ad paratt
Decem reproducend Quietationum seu Registri, paratt Conde-
mnationem sup te obtentt ac citat Sibi pro ea Quatenus tibi
Summam Mille flor Polt sibi actt debitt una cum provisione
ab ea proveniend solvas, et realiter enumeres Quare cita-
tis adveniend et ea tc ad Solutionem promissi Summe Mill
le flor Polt una cum provisione ab ea proveniend Senten-
tia Judicij Nostri Stringi, Executionem instantaneam Ejusd
Summe demandari, Litis expensas refundi, ac id quod jus
et aequitas proposcerit decidi et definitiam. Sis Tuo advenien
paritums et juste Responsum Datt in Civ Plocen Fra 2da ante
Dm S. Thome Apli prxda a me Dni 1774to. In diem hodiernam
recte cadend et deveniend partibus Jpis Ultro, et citro M. Ro-
salia de Zorawskie M. Ignatij Steffans Colonelli Exercitus Sae
Matis Conte actt per D. Simonem Surowski. Et personle et infidel.
Mas ele Jezowicz Judex Plocen citatt per infidelem Jacek Sala
monowicz Jurem Officij presens decrevit protestque decernit
quatenus pars actt, doceat plen citatam de Termo et contentis
citationis sua et quidquam instandi, decrevit, Proinde Judex officij presens pro-
segui jubet, in prosecutione, Judex Decidend ac citationem
Pris actt Partis citte Suam ac Juram edidit, Sequiq Comparens
citti eius citatus in Lecto Infirmitatis decubuisse allegat, pro-
inde eius Comparend prout ac recipiend Dilationem Infirmi-
tatis requisitus est, in Prosecutia de misibilem declarat, et pro-
nian Prolatum, proinde hinc Judex ac reputationem Compa-
rend ab infideli Mascle Jezowicz Eiq Partis citte decidit et elon-
gavit Dilationem Infirmitatis, quam in sequend Spatium citatt Quere-
lans Orend Capitt Plocen Judicijs suis Fra 2da prima et proximis
ab hinc in Civ Plocen celebrand comprobare tenebitur. Conser-
vand Jurium Partium memoratt Ultrq, in pallegatt Judicijs
f causarum Partes ultimis

Jne

Sine quavis ad citaone Comparendi parall peremptorium, In Continenti Supraepositus M. R. P. Providus Valentinus Michaluk de Cierszewo Authus et Jurall palam rvit, Quia ipse ad citationem Literall Sigill pro Trnis praesenti servienti Eclitt cong praefall citall ad Domum hic Plociae in Platea Judaica Sitt Juxta Dall et annum Superius in ad citaone posill Detulit, exportavit, posuit, reliquit, et de positione notificavit de quo praesens Ejusq Mlis Relatio.

Decretum conscribendi Summar Regestri Inter M. Steffansowa et Infidelem herszek Salamonowicz Judaeum Plocens Latt.

In Causa et actione Judiciaria Infrascripta Inter M. Rosaliam de Zorawskie M. Steffans Colonelli Exercitus Sae Rae Mattis Contem et quiq in assa de Jure incumbens actt ab una, et perfidum et Infidelem Herszek Salamonowicz Inhaerendo Scripto certo manuali ad Judm Officij praesens parte ab altera citatt eidq pro eo, Quatenus Ipse Summam Quingentor Florenor Pott una cum provisione ab eadq provenien sibi actt debitt seu quae et quanta spectare videtur exolvat, et realiter enumeret. Quare citatj ad videndum et ad Ipsum ad Solutionem Instantaneam Superius expressae Summae una cum provisione ab eadq provenien sententia Judicij Officij praesens Stringi, Litis expensas refundi, ac id quod Jus et Aequitas poposcerit decidi et sententiari. alias citaone eadq praemissa fusiq in se obloquens in diem hodiernam recte cadens et devenien Partibus Ips utrisq et quiq M. Rosalia de Zorawskie M. Ignatij Steffans Colonelli Exercitus Sae Rae Mattis Conte actt per P. Simonem Turowski Perfido et Infideli Herz Salamonowicz citatt pltr. Coram Judicio officij praesens Comparens et secum Judlter controvertens Quar partium controversijs in Judm Suum inductis exauditis Judm officij praesens decrevit praesensq decernit, Quatenus Pars actt Doceat Partem citatt de Trno et Contis Citationis Suae Inin-

stanti

Instanti, et quoniam docuit, proinde praesens Causam Pti-
bus ulterius prosequi Jubet in prosecutione Ulterioribus
earundem Partium controversijs in Judicio Suum Inductis -
exauditis Judicio decidendo citationem Ptis actt Parti cittae Suum
ad Judicium edittum decernit, Quatenus citatus Regestrum Summa-
rum ex multifarijs Quietationibus per actt citato datis, ab
Infideli citato Levatur prosequendo Querelar crenae Capitt Plo-
cenae Judicijs Feria secunda prius vel proximius ab hinc
in Cro Plocenae celebrandae diligenter conscribat. Conservandae
Trium Partibus memoratt utrisque in praeallegatt Judicijs Suis
sine quavis adcitatione comparendi paratt peremptorium. Incontinenti Supraposito M. R. G. Providus Valenti-
nus Michalak de Cierszewo authus et Juratt palam vit,
Quia Ipsi Citationem Literatt Sigillatt pro Trinis praesenti Servienti
edittum cum praefatt citatt ad Domum hic Plocia sitt Fra 2da
ante Fm S. Thomae Apli ~~[illegible]~~ anno
proxime elapso 1774. Detulit, exportavit, posuit, reliquit, et
depositione notificavit, de quo praesenti Jdi mlis fecit Re-
lationem.

Decrum Comprobationis Inter M. Steffansowa et Herz
Salamonowicz Judaeum et Mercatorem Plocenae -

In Termino hodierno ex adcitatione Literatt Crenae Capitt Plocenae cu-
jus tenor sequitur Ejusmodi. Onuphrius in Siepre Bromir-
ski Plocenae Plonscenae ac Capneus. Tibi perfido Et Infideli
Herz Salamonowicz Mercatori Plocenae de Persona Bonisque
ac Mercimonijs gtter omnibus vigore Regio et nostro qua
hac in Parte fungimur Capitt authe mandamus ut in
Terminis Querelar Causarum officij Judicijs Fra 2da prius vel
proximius ab hinc in Cro Plocenae celebrandae pltter ac pe-
remptorie Compareas, ad Instantiam Meae Rozaliae de Ze-
rawskie M. Steffans Colonelli Exercitus Sae Rae Mattis Contis
actt Quite Inhaerendo scripto certo manuali citat, seu
potius ad paratt processum paratt Decrum Injunctae

Pnalis

Pnalis paradq condemnaonem Loco peragendae Executionis ad-
citat, idq pro eo Quatenus Tu Summam mille Tynf una
cum provisione ab eaq provenienq sibi actt debitt exol-
vas et realiter enumeres. Quare citaris advidenq et auc-
te ad Soluonem Instantaneam superius expressae summae
una cum provisione ab eaq provenienq Sententia Ju-
dicij nostri stringi, Litis expensas refundi ac id quod
Jus et aequitas poposcerit decidi et sententiari. Sis Tmo
advenienq pariturus et Judlter Responsarus Datt in Cro
Plocenq Fa Zela ante Fm S. Thomae Apli proxa anno Dni
1774to. Indiem hodiernam recte cadenq et devenienq Par-
tibus Ipsis utrisq et quidq Mca Rosalia de Zorawskie M.
Ignatij Steffans Colonelli Exercitus Sae Rae Mattis Conte actt
per G. Simonem Turowski et Infideli Herz Salamonowicz
Judaeo Plocenq citato pltter Judm adcitaonem Ptis actt Particittae
Suum ad Judm edittt Decidendo Judm Officij praesen decrevit,
praesenq decernit, Quatenus cittus Decro Pnalis Comparitionis
in anterioribus Judicijs Officij Sui inter partes Comparenq
lato satisfaciat, et quoniam Jdq citatt pltter se sistit, proinde
Judm praesens satisfecisse Eunq cittum Sententiae suae arbitratq
Partibusq in Causa praesenq experiri mandat, in experi-
mento ulterioribus earunq Ptium Controversijs in Judm
suum inductis exauditis et quidq actt Soluonem Summae mille
Tynf quemlibet Triginta octo grossis numerando per Infide-
lem Herz Salamonowicz cittum, ab actt ad scriptum manuale
Die 26ta Augusti 1766to anno Plociae Datuatum manu Infi-
delis Judaej citti Charactere et Idiomate Judaico subscrum con-
tractt contendenq, cittae vero recensitae Summae mille Tynf
ab actt non contraxisse, nonnisi Summam Sexcentorum Tynf
percepisse, et eo fine per cittum coram Actis Officij praesenq
Sabbo post Dm oculi Quadtem scilicet Die Duodecima mensis
Martij anno immediate transacto 1774to Querelas interpo
suisse, ac Regestrum expensarum in rem actt erogatarum per
actt nonnullarum negatt suo in Judicio produxisse, hasce
expensas Regestro recensito conscriptas ex Summa per se

Contractt

Contracta demandanq concludenq Judm praesens, quo spe-
ctat summam adscriptum per citt ab actt contractt, Pro-
piorem actt ad comprobationem realitatis scripti et sum-
mae, quo vero interest Regestrum expensar. similiter pro-
piorem citatt ad comprobationem Juratoriam prout fide-
liter eaq Regestra conscripsit, et summa in Regestro spe-
cificata juxta Ips debet Jdq ad Rodale in Prosecucha
Synagogae Plocenq insequenq querelar. crenq Capitt Plocenq
Judicijs tra 2da prius et proximius abhinc in Cro Plocenq
celebranq subsequenq admovenit, Postquam comprobationem
utramq subsecutt, vel non Judm decernet id quod juris erit
conservanq Trnum Partibus memoratt utrisq in pr allegatt
Judicijs suis sine gravis adictaone comparendi paratt
peremptorium incontinenq supraposittt M. R. 3 Providus
Valentinus Michalak de Cierszewo authus et juratt palam
Rvit, quia ipsa adictaonq literatt sigitt pro Trnis praesenq
servienq edittt conq praefatt citatt ad Domum hic
Plociae in Platea Judaica sitt juxta Datt et annum
in adictaone positt, detulit exportavit, posuit, reliquit
et depositione notificavit de quo praesenq Jdq mlis fecit
Relationem.

Decretum Inquisitionis inter Gnosos Myslinski et Kęsicki

In causis et actionibus Judiciarijs infrascris Binis, prima
quidq inter Gnosos Antonium Myslenski et Josephatam So-
bolewska invicem Conges actt ab una, et GG. Albertum
Kęsicki et Salomeam Rudowska invicem Conges et quidq
assa ab utrinq indigenq cum eaq de jure requisita in-
haerendo Protestaoni suae coram actis Authis Primi factt
ad Judm Officij praesenq parte ab altera citatt Idque pro
eo quia Ipsi, et signanter G. Rudowska Consors G. Al-
berti Kęsicki Carbasi Cubitos Decem sibi actt ex saepi-
mento circa horthophorium suor actt Locato Illi-
cite intercepit, et eanq Carbasum ac Securim per
citatt ase actt mutuo acceptt ad multas requisitio-
nes ad Ips factt restituere noluit insuper se actt Coram
varijs Personis iniq laesit, Diffamavit, honorem

nobilitat

Nobilitarem Cavillavit Irrealia nunquam deducenda tam
sibi actt Marito quam conti Ejus objecit. Quare citant
ad videndum et audiendum Ipsos pro praemissis omnibus
violentijs et Injurijs Poenis Pnalibus et Crumenalibus
puniri, Restitutionem Ejusdem Securis et Carbasi In-
jungi, Litis expensas refundi, ac id quod Juris et Ju-
stitiae erit decerni et sententiari. Tum quoque altera
Inter GG albertum Kęsicki et Salomeam Rudowska
Invicem Conjuges actt abuna, et GG. Antonium Myslen-
ski et Josephatam Sobolewska Invicem Conjuges et cum
debita de Jure assa et authe Inhaerendo protestatione
suae authe factt ad Judm Officij praesentem parte ab altera
citatt Idque pro eo, Quia Ipsi exfervescendum cum se actt
injusto odio, Eosque nulla vel minima rne binis vi-
cibus ex Oppido Siepre Domum Suam proficiscentem
obsessa publica via Infestarunt, oppresserunt, conver-
berare multoties attentarunt, nec non in alijs Plu-
rimis Locis Superinequitarunt, Superinequitando
Laeserunt Diffamarunt, Irrealia nunquam probandum
objecerunt, concusserunt, concussiones (quae licet non
sunt obductae Inquisitione tamen omni modo pro-
babuntur) Inflixerunt, per quas concussiones morbi
gravi et Diuturni ac mutilationis Manus Cau-
sarunt, Insuper Quotam Duor. Tynen. et grossor. vigniti
sex pro pacificatione Contributionis Capitalis ex sor-
te actt provenientem Ipsos datt, nec Exactori nec sibi
actt restituerunt ad extremum Indusium et Strophi-
um Ipsa G. Myslenska Consors Intercepit, circaque Earum
Rerum requisitionem actt Laeserunt, Diffamarunt Ca-
lumniarunt, aliasque quam plurimas injurias Da-
mna et violentias in Interrogatorijs futuro in Trno
porrigendum Conscribendum omni Inquisitionum genere
probandum peregerunt et perpetrarunt, pro quibus itaque
praemissis omnibus nihilominus pro Poenis super Ipsis

Irrogandum

Irrogandae compensationeq. seu restitutione memoratt.
Quotae et Interceptar. rer. praesens citant. alias citatio
nibus Ejusq. p. missa fusiq. in se obloquens in diem hodier
nam recte cadens et devenienq. Partibus Ipsis utrisq. et
quidem GG. Antonio Myslenski et Josephata Sobolewska In
vicem Congibus actt. et citatt. per Eundem Maritum Suo et
Contis Suae nne pltter. et GG. Alberto Kęsicki et Salomea
Rudowska Invicem Congibus Citatt. et actt. per Eundem Ma
ritum suo et Contis suae nne pltter. Coram Judicio
officij praesens comparens et secum Judlter controver
tens Quar. Partium Controversijs in Judm suum Indu
ctis exauditis Judm Decidens Citaones Partium utra
rumq. suum ad Judm edittt. ad affectaonem Earum Parti
um combinatis ear. actoratibus et reatibus Detit et con
cessit Ditatio nem Inquisitionis Parti utriq. ad contentos Trnos
et proaonum Partium utrarq. Insequens Querelar. Crens
capitt. Plocens Judicijs Tra Zda prius vel proximius
ab hinc in Cro Plocens celebrand. educend. conservan
do Trnum Partibus memoratt. utrisq. in p. allegatt. Judicijs
suis sine quavis ad citaone comparendi paratt. perem
ptorium Incontinens supraspositus MRI. Provelus Va
lentinus Michalate de Cierszewo authus et Juratt. palam
Ruit, Quia Ipse Citaones Literatt. sigitt. pro Trnis prae
sens servienq. edittt. cons. praefatt. citatt. Tra Zda ante
Fm S. Thomae Apli utrasq. ad Bona Kęsice Anno proxe
elapso 1774to Detulit exportavit, posuit, reliquit et de
positione notificavit de quo praesens Jd. Mlis fecit
Relationem.

Decretum Pnalis Compartionis Inter GG. Brudnicki et
Bęski.

In Causa et actione Judiciaria in praesens inter G. Dionisium Brudnicki
actt. ab una, et G. Fabianum Bęski Inhaerendo scripto certo Ma
nuali super Summam Nongingentor. Florenor. Poll. per

Ipsum

Ipsum sibi actt dato ad Judm Officij praesens Parte ab altera citatt
Jdq pro eo, Quatenus Ipse Summam Superius exaratt Nongin
gentorum Florenorum Polt ad scriptum manuale ad se actt con
tractt persolvat et realiter enumeret. Quare citatz ad videndum
et audiendum Ipsi ad persolutionem praemissae Summae una Cum
provisione ab eadem provenienti sententia Judicij Officij praesen
stringi, Solutionem indilatt assignari Litis expensas refundi
ac id quod Juris erit decidi et sententiari. alias citatione Eadem
praemissa fusius in se obloquentem in diem hodiernam recte
cadentem et devenientem Ptibus ipsi utrisq et quidem G. Dionisio
Brudnicki actt pltes. et G. Fabiano Bęski citatt per G. Matha
eum Krzywkowski Coram Judicio Officij praesens Comparentem
et secum Judlter Controvertentem Quam Partium Controversijs
in Judm Suum Inductis exauditt, Judm Decidendo citationem
Ptis actt Parti citta Suum ad Judm edictt necessariam esse
Pnalem Comparitionem Partium utrarumq ad meliorem et
sufficientiorem Informationem Judicij Suj in Judicijs sequentem
Querelarum coram Capitt Plocensi Tra Zda prius vel proximius
ab hinc in Castro Plocensi celebrandae subsequentem Conservan
do Ternum Partibus memoratis utrisq in praefatt Judicijs
Suijs sine quavis ad citatione Comparendi paratt peremptorium
In continenti M. R. Pnalis Provialis Valentinus Michalak de
Cierszewo Authus et Juratus palam vit, Quia Ipse Cita
tionem Literatt Sigitt pro Ternis praesens servientem Edictt
conti praefatt citatt ad B. Zukowo Tra Zda ante Fm San
cti Thomae Apli anno proximie elapso 1774to Detu
lit exportavit, posuit, reliquit, et depositione notificavit,
de quo praesens Jdq M.lis fecit Relationem.

Banitus G. Bonkowski per G. Brudnicki --

In Causa et actione Judiciaria infrascripta inter G. Dionisium
Brudnicki actt ab una, et G. Antonium Bonkowski Inhae
rendo mandationi suae coram actis authentice Rni factt ad Judm
officij praesens parte ab altera citatt Jdq pro eo, Quatenus

Ipse

Ipse Quotam Quadragmta Quinq Tyng ex Summa Majo-
ri Centum Tyng asc actt ad senem manuale casu quodam
deperditt mutuo acceptt ad multas actt requisitiones
ad Ips factas inhucusq sibi actt non restitutt, una cum provi-
sione ab eaq provenienq persolvat et realiter enumeret
Insuper Duos Coretos hordei tosti ab actt mutuo acceptt
restituat Quare citat ad videnq et audq Ips ad persoluonem
Superius expressae Summae Quadragmta Quinque Tyng
una cum provisione ab eaq provenienq, et restitutionem
Duor Coretor hordei tosti Sententia Judicij Officij praesenq
stringi, Litis expensas refundi ac id quod Juris et Justitiae
erit decidi et sententiari. alias Citatione eaq praemissa fu-
sius in se obloquenq in diem hodiernam recte cadenq et de-
venienq Partibus Ips, et quidq Dionisio Brudnicki actt
per Simonem Turowski et quoniamq Antonius Bontkowski
praesenq in Terno disparet et se condemnare permittit Pro-
inde praefata Pars actt Coram Judicio Officij praesenq ~~pttr~~
comparens et Ternum eunq hodiernum per totum Judicior
modernor tractum Lnie attentans memoratt citatt dispa-
renq ad Jus Juridice per MRG Providum Valentinum
Michalak de Cierszewo authum et Juratt Judtlem tribus
et ultra Juris formam vicibus quatuor clamatt et vo-
catt non tamen Comparenq Ratione non solutionis Sum-
mae alias in toto seu pro toto Lucro negotij sui Princi-
palis admittenq Judicio Officij praesenq Judtler ac Offse conde-
mnavit condemnatq praesenq Ulterioraq sibi per Judm
hocce ea in Causa fieri et exequi postulavit, et Judm Officij
praesenq Juri Communi Postulaonq Ptis actt uti licite an-
nuendo in vim Ejusq Lucri Lnie hac in Causa obtenti Pae-
nam Bnis super Eoq citato disparenq decrevit praesenq
decernit et ad Publicanq eanq Bnis Paenam Supraseriem
Mlem Judtlem addidit, et deputavit, Qui Mlis satisfacienq
deputaoni suae a Judicio Officij praesenq habitae memoratt

Bnis

Bnis Pœnam modo pmisso obtentt ac Ipsmet G. Antonium Bonkowski citatt præsenę in Terno disparenę Juri Communi Contrarium et Rebellem hic in atrio Stubæ Judlis ac in alijs Locis publicaoni solitis præsenę Plurima nobilitate ad Judicia Moderna forq publicum Congregata, alta sua pconica et sonorosa voce proclamavit publicavit et ad notitiam Omnium protunc pseng indubiam deduxit, de quo pseng Jæ Mlis, e Loco publicaonis suum ad Judm rediens, fecit Relaonem. Postquam Publicatt ut pmissum est Bnis Pœnam Judm Officij præsenę profacienę juxta pseum Juris Communis Executione, G. Burgrabium Loci Pleng Crenę Plocenę Quemvis, qui prius requisitus fuerit, faciliusve per Ptem actt conduci poterit, addidit et deputavit, Qui G. Burgrabius Crenę Plocenę Quivis Exequendo munus Officij Suj Parendoq additioni a Judicio Officij præsenę habitæ Canæ executionem ad primam Ptis actt Requisitionem Decretiq præsenę exhibitionem facere et peragere debebit, ac tenebit, Idq sub Pœnis conę Renitentes Officiales Legibus Regni descriptis. Incontinenę M. R. G. Providus Valentinus Michalak de Cierszewo Authus et Juratt palam rvit, Quia Ipse Citaonem Literatt Sigitt pro Terris præsenę servienę, Editt, conę pfatt citatt ad B. Butkowo Fa 2da ante Fm S. Thomæ Apli Anno pxe elapso 1774to Detulit exportavit, posuit reliquit, et de positione notificavit de quo præsenę Jæ Mlis fecit Relationem. Esse banitum

Banitus Infidelis Gęgniwch Judæus Drobinenę per G. Studbicki

In Terno hodierno ex adcitaone Literatt Crenę Capitt Plocenę cujus tenor sequitt talis: Onuphrius in Siepre Bromirski Plocenę Plonscenę ac Capitaneus Vobis M. Joanni Gostkowski Thesaurario Bracławienę Bonor Oppidi Drobin Tenutario Possessori ac Perfido et Infideli Abraham Gęgniwch Judæo et Incolæ Drobinenę

de

de Personis Bonis Vestris q̃lib⁹ omnibus vigore Regio etnostra qua hac in Parte fungimur Capitt Authe mandamus, ut in Terris Locorum Causarū Officij Judicijs Sedis prius et proximius abhinc in Castro Ploczq celebrandis pl̃ris ac peremptorie Compareatis, ad instantiam D. Thome Stubicki Actoris vos Inhærendo tam Ofto Arresto quam Sero manuali etiam seu potius Loco pregendæ Executionis ad petitā Citationem munimentorū petitæ Condemnationis Sup te pfic⁹ Judæo Abraham Zgniock obtentū publicatū ac edictū vob⁹ ad videndū et audiendū Vos et quemlibet M. Thesaurarie ad statuitionem Bonorum Infidelis Zgniock Judæi Probiendū Offto Arresto Innodati Sententia judicij Nostri Stringi, quo statuto extraditionem Episti Judæi Demandari in casu vero non Statuitionis et extraditionis, Solutionem Summæ Trecentor Sexag Una Cum provisione Decerni, Penas in Sublationem Processus injungi ac id quod Juris esset decidi et Sententiari. Citis Terno advenienq̃ parituri et Responsuri Datt in Civ Ploczq Die 2da ante Dm S. Thome Apti anno Dni 1774to In diem hodiernam recte Cadenq̃ et evenienq̃ Tribus Ipsis et quibus S. Thoma Stubicki Actt per D. Matheum Krzyzowski. et M. Joannem Jastkowski Thesaurarios Bractevienq̃ Actū per D. Paulum Zettowski. Et quoniam Infidelis Abraham Zgniock Judæus Probienq̃ præsenq̃ in Terno disparet et se Condemnare permittit. Proinde præfatus pars Actrix Judicio Officij præsenq̃ Comparens et Terminū eunq̃ hodiernum per totum Judicior⁹ Moderno Tractum Diē attendans memorati Citatus disparens ad Jus Juridicū per M. R. D. Providum Valentinum Michalski de Cienzewo Authum et Juratū Tribus et ultra Juris formam vicibus quatuor Clamatū et vocatū non tamen Comparenq̃ Ratione non Solutionis Summæ una cum provisione abeaq̃ proveniendi in Loco ultimanæ sortis finalis faciendæ Executionis Alias intoto seu prototo Loco negotij Sui Principalis Admittendi Judicij Officij præsenq̃ Judiciter ac Officiose Condemnavit Condemnatū præsenq̃. Ulteriusq̃ sibi per Judicē hocē ea in Causa fieri et exequi postulavit et Judex Officij præsenq̃ Juri Communi Postulationiq̃ Actis acti

Lictē

Licite annuendo in vim Episcopi Lucri Lmi hac in Causa ob-
tenti Poenam Bnis Sup Eoq citato disparenq decrevit, praesenq
decernit Et ad Publicanq eanq Bnis Poenam Supraserum Mtem
Judlem addidit et deputavit, Qui Mlis satisfacienq Deputationi
Suae a Judicio Officij praesenq habitt, memoratt Bnis Poenam Mo-
do praemisso obtentt ac Ipsmet Infidelem Abraham Zgnioch
Judaeum Drobinenq citatt disparenq esse banitum Juri Commu-
ni Contrarium et rebellem hic in atrio Stubae Judlis ac in
alijs Locis publicaoni solitt praesenq plurima Nobilitate ad
Judicia Moderna forq Publicum Congregata alta Sua praeconica
et Sonorosa voce proclamavit publicavit et ad notitiam
Omnium protunc praesenq indubiam deduxit, de quo praesenq
Jq Mlis e Loco publicationis Suum ad Judm rediens, fecit
Relaonem Postquam Publicatt (ut praemissum est) Bnis Poe-
nam Judm Officij praesenq pro facienq juxta praesenum Juris
Communis Ultimaria forti finali ac indilata Executione
G. Burgrabium Crenq Plocenq quemvis, Qui prius requisitus
fuerit, faciliusve per Partem actt conduci poterit, addidit et
deputavit, Qui G. Burgrabius Crenq Plocenq quivis exequendo
munus Officij Suj parendoq additioni a Judicio Officij praesenq
habitae eanq ultimariam fortem finalem ac indilatam exe-
cutionem ad primam Ptis actt requisitionem Decrioq praesenq
exhibitionem facere et peragere debebit ac Tenebitq Idq sub
Poenis conq renitentes Officiales Legibus Pmi deseris Nemo
vero eanq Ultimariam fortem finalem ac indilatam Executio-
nem Offse peragenq nec per se nec per aliquas ad id sub-
ordinatt audeat impugnare Personas Idq sub seorsiva Bnis
perpetuae Poena, quae conq Impugnatores Officiosoq actuum
Irritatores praesenq interponitq Decreto. Incum comparenq
vero Judm hocce Causam praesenq ad Ternum ex Remissione Inci-
denq suspendit Suspensamq esse vult ac praesenq declarat
Conservanq Ternum Partibus comparenq in Judicijs Officij

praesenq

Praesens Ta 2da prius et proximius abhinc in Cro Plocens celebrans sine ulla adcitaone Comparendi parall peremptorium Incontinens Suprapositus M. R. G. Providus Valentinus Michalak de Cierszewo authus et Jurall, palam vit Quia Ipse adcitaonem Literall Sigill pro Terminis praesens Servien Edill cons praefall citall ad Oppidum Drobin Juxta Dall et annum superius in adcitaone expressum. Detulit, Exportavit posuit, reliquit et de positione notificavit de quo praesens Ejusd mlis Relatio.

Dilatio Inquisitionis inter JM. Mostowska Palatinam et GG. Gierzynski Zdzienicki ac alios.

In Causa et actione Judiciaria infrascrta inter JM. Annam Rosaliam de Helzeny Mostowska Palatinam Masoviae JM. Pauli Mostowski Palatini Masoviae extra Fines Rmi existens Contem Bonor Siemiętkowo Koziebrodzkie et alior vigore Jurium Possestricem Dnam ac G. Josephum Bonkowski Eorum Br Economum atq L. Jacobum Ziebek de Ejsd B. Subditum Actt abuna, et GG. Adamum Gierzynski Franciscum Zdzienicki tum Honestum Blasium Radecki Br Chudzyno Tenutarium Possessorem atq L. Antonium seu alterius nris de Ejsd B. Chudzyno Subditum Eiq Honesto Radecki famulantem Et quia assa indigens cum eaq de Jure requisita inhaerendo Prvaoni suae authe facll ad Judm Officij praesens Parte ab altera citall idq pro eo, Quia Ipsi et quia primitus Ipso G. Gierzynski emptis a L. Ziembek de B. Siemiętkowo Subdito trahis easq trahas ad discedend ad B. Kozłowko Exfall L. Ziembek Subdito Siemiętkoviens concessit, postquam vero L. Jacobus Ziembek Actt de Consensu Ejssq G. Gierzynski Ejsd trahis abscessent facto cum Gnoso Zdzienicki et L. Antonio de B. Chudzyno Subdito in oppressionem Lsi Actt Zembek Condictamine Eorum Jm Zdzienicki et L. Antonium ad Insequens et trahas recipiens Subditi Siemiętkoviens opprimens Subordinavit Ipsi vero Subordinati toties dictum L. Ziembek inse-

cuti erant

hiscenti erant Insecutti in via Publica oppresserunt con
cepserunt, trahas cum Equis J.M. Palatina propriis Inter
et Laboribus per septem dies macerarunt, Clarentia Labor
privarunt, et vix tanz ad requisitionem exhibidederunt Ipse
vero Blasius Radecki L. Antonio Subdito et famulo suo
p.missos Curzus facere permisit et eunz non coercuit, nec
Ejz vituperavit, Exinde Penas ~~prom~~ omnes promeue-
runt, Quare citanz ad videnz et audz Ipsos Respective pme
miser Penis puniri, Ipsum autem Blasium Radecki
ad Statutionem L. Antonij aut alterius mis de Bonis
Chudzyno Subditi, excepsi, qui Jzenz citatione apud Jpz
arestatz, pro Lumenz de Ipso Penis cedzi, Statutum Penis
aspei repetionem Clarentie Labor ab Equis apud Ipsos
delentis provenienz Sententiari, ac id quod quis erit
decidi, alias citatione eadz p.missa pusillis in se obligueriz
Indies hodiernam recte cadenz et devenienz Tribus Jpz Ubiz
et quibz Illri m. Anna Rosalia de Hilzeny Mostowska
Palatina Mazovie J.M. Pauli Mostowski Palatini Ma-
zovie extraffines bni existenz Conte Dna ac D. Josepho
Bonkowski Brzesmigthowo Koziebrodzkie Economo ac Leo
Jacobo Zembek de Eiz B. Subdito actis per eunz L. Zembek
Subditum in apa D. Pauli Zakrowski Duo. et Lupraseni Actis
me pter. et D. Adamo Zierzynski Actis per se hinc nec Suo-
rum, tum D. Francisco Zdzienicki alij Honesto Blasco Ra-
decki actis per D. Stanislaum Malisziewski Coram Judicio de-
cali actis per D. Stanislaum Malisziewski Coram Judicio de-
ficij presenz Comparen et ad cam pedes Controversz Quas Par
tium Controversijs in Judo Limen pendentis examinatis Jud
Decidendo citationem Partis actr Dti actis Sciam ea Judm Edicti
ac affectationem Partis actr Partis actrij Dedit et concessit
Dilationem Inquisitionis sup contenta Probandis et dilationis
Dti actis prxquenz Querelam Crez capitt Processz Judicij ad
Secunda prius vel proximius abhinc in eo Processz.

celebranz

celebrandę educendę conservando Ternum Partibus me-
moratt utrisq in praeallegatt Judicijs suis sine quavis ad-
citatione comparendi paratt peremptorium. Inantinę Mlis.
Rni G. Providus Valentinus Michalak de Cierszewo au-
thus et Juratt palam voit Quia Citationes Literatt sigitt pro
Judicijs praesenę servienę editt conę praefatt citatt et quidę
conę G. Gierzynski ad B. Butkowo, conę G. Zdzienicki ad
Bona Sędęte, conę autem Blasium Radecki ad Bona Chu-
dzyno omnes Sabbo post Dm S. Thomae Apli Anno pro-
ximé elapso 1774to detulit, exportavit, posuit, reliquit
et de positione notificavit, de quo praesenę Jeo Mlis fecit Rela-
tionem.

Baritus G. Alexius Sękowski per M. Mostowski.

In Terno hodierno ex adcitatione Literatt Crenę Capitt Plocenę teno-
ris Ejusmodi. Onuphrius in Siepre Bromirski Plocenę Plon-
scenę de Capitaneus Vobis GG. Alexio Patruo antecacto et Caro-
lo Camerario Fri Zawskrzenę filiastro moderno Medietatis Bri
Jonczewo Abramki et Rogacze Haeredibus Sękowskim de Per-
sonis Bonisq vestris gltter omnibus vigore Regio et nostra
qua hac in Parte fungimur Capitt authe mandamus ut
in Ternis Querelar ac Causar officij Judicijs Ta Zda prius
et proximius ab hinc in Cro Plocenę celebrandę pltter ac
Peremptorie Compareatis ad Instantiam M. Ludovici Mo-
stowski Pincernae Terrae Lomzenę actt Qui vos Inhaerendo
Scris manualibus diversimode per te G. Alexi Sękowski
sibi actt super summas infrascriptas datis citat seu potius
Loco peragendę executionis ad paratt condemnationem
ex parte Sui actt sup te Gse Alexi Sękowski obtentam
paratt Dilationes majoris et munimentorum paratt
quosvis Ternos et gradus Juris et hoc rne Summa-
rum unius mille Tynę Die vigesima Sexta Julij 1733
alterius Quindecem aureorum Hungaricatt, Tertiae Nona-
ginta Tynę Die undecima Maij 1738 Quartae Septem

aureorum

aureor. Hungaricall, et semi Unius Die vigesima sexta
aprilis 1746to. ad scripta manualia districtim sibi actt
dall a se actt contractt efficiens mille nonaginta Tyne
et seorsim ~~[illegible]~~ viginti Quinq semi Unius Aureor. Hun-
garicall adcitat ad videns et aud vos seu quem vestri onus
solutionis magis afficit ad solutionem supraseran. Summa
nem una cum provisionibus a Datis scriptor. provenien.
sententia Judicij Officij nostri Stringi, solutionem earundem sum-
mar. cum provisionibus injungi Dilationibus majo-
ris et munimentor. satisfacere Demandari, Poenas
in sublationem Condemnationis decerni, Litis expensas
refundi Caeteraq pro Causa et Termi exigentia Conq vos
statui, Litis Parituri et Responsuri. Dall in Cro Plo-
cens Fa 2da ante Dm S. Thomae Apli anno Dni 1774to
In diem hodiernam recte cadens et devenien. Ptibus Ipsis
et quidem M. Ludovico Mostowski Pincerna Terrae Lomzens
actt per Q. Paulum Zołtowski et Q. Carolo Sękowski Camerario
Terri Zawsterzens citatt per Q. Simonem Turowski. Et quoniam
Q. Alexius Sękowski Actor Ptens in Termino disparet et se con-
demnare permittit. Proinde Ptatt Pars actt coram Judicio
Officij Ptens pltter Comparens et Terminum cuius hodiernum
per totum Judicior. modernor. Tractum Lgme attentans me-
moratt citatt disparens ad Jus Juridice per M.R. Gnalem
Providum Valentinum Michalak de Cierszewo Authum
et Juratt Tribus et ultra Juris formam vicibus quatuor
clamatt et vocatt non tamen Comparens. Ratione non
Solutionis Summar. cum provisionibus ab Ejsd prove-
nien. In Lucro ulteriori fortis faciens Executionis. Alias
in toto seu pro toto Lucro negotij Suj Principalis ad
mittens Judicio Officij praesens Judtter ac Offse condemna-
vit, condemnatq praesens. Ulterioraq sibi per Judm hocce
ea in Causa fieri et exequi postulavit, et Judm Officij

praesens

praesens Juri Communi Postulationiq Ptis actt uti licite annuendo in vim Ejusq Lueri Lgme hac in Causa obtenti Poenam Bnis Super eorq citato disparens decrevit praesensq decernit, et ad publicandq Eandq Bnis Poenam Suprascriptum Mlem Judlem addidit Qui Mlis satisfaciens Deputationi Suae a Judicio Officij praesens habitae memoratt Bnis Poenam ac ipsmet G. Alexium Sękowski citatt praesens in Termo disparens esse bannitum, Juri Communi Contrarium et rebellem hic in Atrio Stubae Judlis ac in alijs Locis publicationi solitt praesens plurima Nobilitate ad Judicia moderna forq Publicum congregata alta sua Sconica et Sonorosa voce proclamavit Publicavit et ad notitiam omnium protunc praesens indubiam deduxit de quo praesens Jdq Mlis fecit Relationem. Postquam Publicatt ut praemissum est Bnis Poenam Judm hoce profaciens juxta praescriptum Juris Communis Executione G.B.C. Plocens quemvis qui prius requisitus fuerit facilius ve per Ptem Actt conduci poterit addidit et deputavit Qui G.B.C.P. Quivis exequens munus Officij sui parendoq additioni a Judicio praesens habitae eandq Executionem ad primam Ptis actt requisitionem Decrisq praesens exhibitionem facere et peragere Debebit ac tenebit Jdq sub Poenis cons renitens Officiales Legibus Rni deseris. Cum Comparens vero Judm hoce Causam praesens ad convictionem disparens suspendit suspensamq esse vult ac praesens declarat. Conservans Ternum Ptibus memoratt utrisq in praeallegatis Judicijs suis sine quavis adcitatione comparendi paratt peremptorium. In continens M.R.G. Providus Valentinus Michalak de Cierszewo authus et Juratt palam Rvit Quia ad Citationem Literatt Sigitt pro Ternis praesens serviens Editt cons praefatt citatt ad B. Jonczewo Abramki Juxta Datt et annum superius in adcitatione positt Detulit, exportavit, posuit, reliquit, et de positione notificavit, de quo praesens Ejusq Mlis Relatio.

et deputavit,

Decrum

Decretum Comprobationis Inter G. Kolczynski et Zgorzelski.

In causa et actione Judiciaria Infrascrta Inter Gnosum Valentinum Kolczynski Dnum et L. Franciscum Subditum et quiq subditum in assa Dni actt abuna, et G. Matheum Zgorzelski inhaerenq maaoni coram Actis authis Dni factae, ad Judm Officij praesenq Parte ab altera citatt. idque pro Quatenus Ipse Quotas pecuniarias unam Duos Aureos Hungaricatt, ab Eoq Lso actt subdito. alteram autem octo Florq Poll ase actt ad compactum verbale mutuo contractt Tertiam denique Quatuor Florq Poll et grossor Quindecem, pro Teno, et avena ab Exercitu Ruthenico pro interesse actt perceptt Persolvat. Quare citatq advidenq et auq Ipsi ad Solutionem Praemissar Quotarum Sententia Judicij Officij praesenq stringi, Solutionem Instantaneam Injungi, Litis expensas refundi, ac id quod Jus et Aequitas poposcerit Decedi et sententiari. alias citatione eadem praemissa fusiq mse obloquenq indicem hodiernam recte cadenq et devenienq Partibus Ipsis utrisq et quiq Gnoso Valentino Kolczynski Dno et Lso Francisco Subdito suo nne pltr. et Gnoso Matheo Zgorzelski citatt et Judicenq pltr. Coram Judicio Officij praesenq Comparenq et secum Judlter controvertenq Quar Partium Controversijs in Judicium Suum Inductis exauditis, Judm decidendo Citationem Ptis actt Parti Cttae Suum ad Judicium editam Quoniam ad manifestationem Pars actt factam Intuitu praetensae Solutionis Quotar Pecuniae unius Duor Aureor Hungaricatt a Laboriso Francisco Subdito

alterius

alterius octo Florenorum ad compactum verbale, Tertiae
Quatuor Florenorum grossorum Quindecim Polonicalium
Pro feno et avena ab Exercitu Ruthenico per
ceptae provenientem convenit, Proinde Propriores
actores ad Comprobationem praetensionis suae Judi-
cium admovent, Idque insequentem Querelarum ac Causarum
officij Judicijs suis Feria Secunda prius et proximi
us ab hinc incidentibus, Postquam Comproba-
tionem praestandam vel non, Judicium decernet,
id quod Justitiae erit conservando Terminum
Partibus memoratis utrisque in praeallegatis Ju-
dicijs suis sine quavis adcitatione Comparendi
Paratum peremptorium In continenti Mlis Regni
Gnalis Providus Valentinus Michalak de Cierszewo
authus et Juratus Palam Recognovit Quia
Ipse Citationem Literalem Sigillatam pro Termi-
nis praesentem Servientem editam cum praefatum
citatum ad Bona Zakrzewsko Feria Secunda
ante Festum Sancti Thomae Apostoli Anno
proxime elapso 1744 Detulit, exportavit, Posuit,
Reliquit et depositione notificavit de quo
praesentem Idem Ministerialis fecit Rela-
tionem. Et in Castro Plocensi

Sub Actu Feriae 2dae postridie Festi Circumcisionis
xti Dni anno 1775to.

Baniti Infideles Abraham et Jozef Izraelowicz
Judaei Drobinenses p Gsum Rubach

In termino hodierno ex adcitatione literali Crcz
Capitt Plocen tenoris Eiusmodi Onuphrius in
Siepro Bromirski Plocen Plonscen ac Capitaneus
Vobis Perfidis et Infidelibus Abraham et Jozef Izra
elowiczom Fratribus inter se germanis Judaeis Dro
binenses de personis Bonisq vestris Mercimonijs
ac Summis ubivis locorum haerens gnaliter omnibus
vigore Regio et nostra qua hac in parte fungimur
Capitaneali Authoritate Mandamus Ut in Trnis
Querelarum Causarumq officij Judicijs Feria 2da
prius et proximius ab hinc in Castro Plocen Cele
brand pr̃ter ac peremptorie Compareatis ad
Instantiam G Thomae Rubach Actt Quivos inhae
rendo scriptis binis actori datis Primo quidem
Super Summam Trecentorum altero Centum Tym
Citat seu potius ad paratum Decrum paratam Con
demnationem super vobis hac in Causa Obtentam
adcitat idq ad videndum et Audiendum vos ad persolutio
nem Earundem Summarum unacum provisionibus ab Eisdem
provenientibus per Decem a Centum in Eisdem scriptis
expressis Sententia Judicij officij praesens stringo
Solutionem indilatam assignari poenarum Subla
tionem Condemnationis decerni litis expensas re
fundi ac id quod Juris erit decidi et Sententiam
Sitis Trno paritur et Judliter respondeatur Datum
in Castro Plocen Feria 2da ante Dni Sancti Thomae
Apostoli Anno Dni 1774to Indiam hodiernam recte
Cadens et devenientes partibus ipsis et quae Gso Thoma Ru
bach actore per G Thomam Zglenicki et Quoniam
Perfidi et Infideles Abraham et Jozef Izraelowi
cze Fratres inter se germani Judaei Drobinenses
Citati praesentes in Trno disparent et se Condemnare
permittunt Proinde praefata pars actorea Coram
Judicio officij praesens pr̃ter Comparens et Terminum
Eundem hodiernum per totum Judiciorum modernorum
tractum Immeadtentans Citatos praesentes in Trno disparentes ad ius
Juridice per MR G Providum Valentinum Michalak de Czer
szewo

de Czerszewo Authum et Juratum Judicialem tribus
et ultra iuris formam vicibus Quatuor clamatos
et vocatt non tamen Comparens ratione non Solu
tionis Summarum Quadringentorum Tyn cum Pro
visionibus provenien in lucro ulteris fortis fa
ciendae Executionis alias in toto seu pro toto lucro
negotij sui Principalis admittente Judicio officij
praesen Judliter ac officiose Condemnavit Condemnat
praesen Ulteriorq sibi per Judicium hocce Eam
Causa fieri et exequi postulavit et Judicium officij
praesen iuri Communi postulationiq partis Actt
Ubi licite annuendo in vim Eiusdem lucri Stimehac
in Causa obtenti poenam Bnis Super Eiusdem Citatis
disparen decernit praesenq decernit et ad publi
canae Eandem Bnis poenam Supraserum Mtem Judi
cialem addidit et deputavit Qui Mtis satisfaciendae
Deputationi suae a Judicio praesen Memoratt
Bnis poenam ac ipsosmet Infideles Abraham
et Josef Izraelowiczowie Judaeos Dubinen Citatos
Ebenitos Juri Communi Contrarios et rebelles
hic in atro Stubae Jdtis ac in aliis locis publicationi so
litis praesen plurima Nobilitate ad Judicia moder
na forum publicum Congregatt alta sua praeconica
et Sonoro Pavone proclamavit publicavit et ad notitiam
omnium protunc praesen in Dubiam deduxit de quo
praesen idem Mtis fecit Relationem, Postqm publicatt
ut praemissum est Bnis poenam Judicium hocce pro fa
cienda iuxta praescriptum iuris Juris Communis
Executione Gnosum BCP Quemvis qui prius regis
situs fuerit faciliusq per Partem Actoream Conducti
potent addidit et deputavit Qui SBCP quivis exequendo
munus officij sui parendoq additioni a Judicio praesen
Eandem Executionem ad primam partis actoreae regis
sitionem Dcenq praesen exhibitionem facere et pera
gere debebit ac tenebit idq sub poenis Contrarenitas
officiales legibus Rni descriptis In continenti supra
positus Mtis Rni G P Valentinus Michalak de Czersze
wo authus et Juratus palam Rest Quia ipse ad citatione
literalem sigillatam pro Bnis praesen Servien

Edictt

Edictt Contra prefatos Citatt ad oppidum Dorbini Cuiusq; Sita
tet ibid: ibidt iuxta Datam et Annum Superius expressum
dum detulit exportant ponit relegit et depo
sitione retificant dixit pro rem Suam fore Rela
tio

Dilatio Jnquisitionis Inter SS Zbyszynskie et Reptawskie

In Trno Cod. anno ex adcitationali literali Creñe Capitt Plocens Cupis
tener Sequester latis Onuphrius in Repte Bromirski Plocens
Plocens et Capitt Vobis Ssis Antonio ac Theresiæ de Reptaw
skie Invicem Conjugibus Casimiro et Barbarâ de Cyrzinskie
Jtis Conjugibus Zbyszynskim de Personis Bonisq; vestris gnali
ter Omnibus vigore Regio et nostra qua hac in Pte fungimur
Capli Authe mandamus ut Jn Trnis Jurisdict ac Causar Officij
Judicij Trâ Feunda prius et proxime ab hinc in Crô Plocens
celebrand pillet ac peremptorie Comparcatis ad Instantiam
Ssor Pauli et Angelæ de Niesiołowskie Conjugum Zbyszynskich
Actt qui vos Aquis Consors in Aſtâ Manli Inhærendo Protesta
tioni Suæ Coram Actis Authent Rnî facte aut Obductioni Ci
tant seu potiq; ad paratum possum Paratumq; Condemnatio
nem tum peragend Executionis adcitat idq; proco Quia vos
nulla de causa Actt oppressistis Concussistis Convulnerastis vel:
nera in Obductione Specificata Justitiastis Damna quotannis
Multa Actt Intulistis Quare Citamini ac videre et audire
Vos pro missis Omnibus tam vulneribus quam Damnis vobis
Actt Illatis per Sententiam Judicij nostri pænis condignis puni
ri Solutionem taxe vulnerr demandari litis expensas refundi
ac id quod Juris et Justitiæ est decidi et Sententiari Actis pantu
ri et Judicer responsuri Datt in Crô Plocens Trâ Feunda Ante
Jm Festi Thomæ Apli proxima Anno Dñi 1774. Jn Diem
hodiernam rite Cadens et Devenien Pâbus Ipsis ultroq; et Quia
Ssis Paulo et Angella de Niesiołowskie Zbyszynskii Invicem
Conjugibus Actt per eundem Paulum Zbyszynski Suo et Conjugis sue
nñe pillet et Ssis Antonia et Theresia de Reptowskii Conjugibus ~~Zbyszynskie~~ Casimiro et Barbara de Cyrzinskie Invicem
Conjugibus Zbyszynskie Actis per eosdem Maritos Suos et Consortem
suar mibus pillet Coram Judice psens Comparens et Reum Judicer

Controvertentibꝫ Quar. Plium Controversijs in Judo suum p
ductis exaudidis Judo Deudendo o citationem Plis actis Pti citte
suum ad Jom edictꝫ ad assectationem Plis actis Pti Utriq; dedit et
Concessit Dilationem Inquisitionis super Contenta Pteslationis et
citationis Partis actis in Pquem Querelar Crem Capitis Plocen
Judicijs educendis Conservando Irnum Plibus Memoratis utriq;
in pallegatis Judicijs suis sine quavis adcitatione comparendi
paratis Peremptorium pContinen Mtis Rti Snatus Providus
Valentinus Muhalak de Cuszewo Authus et Juratus palam vit
Quia Ipse citationem literatis Sigillatis pro Irnis Ipsen Pertsen
edictis coram Ipsis citatis ad Dom Zbyszyno Orotkow Juxta Da
tam et Annum in Adcitationi Superius expressum detulit posuit
exportavit reliquit et depositione notificavit, de quo Ipsen ejusq;
Mtis Relatio.

Banitus Infidelis Herz Jerkowicz Judeus Plocen pers. Nowacki

In Causa et actione Judiciaria inpresera inter S. Albertum No-
wacki actꝫ ex una et Infidelem ac perfidum Herz Berkowicz
ante actum Tabernis in B. Dragan sitꝫ arendatorem Inpre-
rendo Madem sua Coram actis authen Rusticali dict ejusq;
Officij presens parte ab altera citatꝫ Ille advidens et audiens
Ipsum ad Solutionem Summa Centum Septuaginta Flor Pol
ex Summa Major Ducentor Flor Polonicall pro Arenda
Inpinationis in B. Dragan protunc Inspectioni Tenutarie
sui actꝫ Subjecta per Ipsum tenute constituta restans ac multas
actꝫ requisitiones non persolutas una cum proviſione pro-
veniens inde super ac redendo extractionem Barbari Lm
tei Cubror Inpinta et Irium Polior Cervisie tum Quarta
Partis ex Bove Carnis nec non Pondo Sevi Juxta Conven-
tionem per Ipsum secum actꝫ facꝫ, Tribui declarari Senten-
tia Officij presens Stringi, Litis expensas refundi, ac id quid
Juris erit Statui decidi et Sententiari. Alias citatione eius
Ipsius pars in se obloquens in diem hodiernam recte Cum
et devenien Partibus Ipsis et quoniam Nuzo Alberto e Nowacki
actꝫ pltes. Et quoniam Infidelis Herz Berkowicz Judeus ad-
Ipsen Plocen Ipsa in termino dispareat et se condemnare per
mittit Proinde predicta Pars actꝫ Coram Judicio Officij Ipsa
pltes comparens et Terminum cum hodiernum pertotum Judi-

cium

Judicior moderner Tractum Lgme attentans memoratt
citatt disparenę ad Jus Juridice per Mlem Pnri Gnalem Providum
Valentinum Michalale de Cierszewo Authum et Juratt Tri-
bus et ultra Juris formam vicibus Quatuor clamatt et vocatt
non tamen Comparenę Ratione non Solutionis Summae
et aliar pretensionum alias in toto seu pro toto Lu-
cro negotij Suj Principalis admittenę Judicio Officij pzenę
Judlter ac Officiose condemnavit, Condemnatqtie prae-
senę Ulterioraq Sibi per Judm hocce ea in Causa fieri
et exequi Postulavit, et Judm Officij pzenę Juri Commu-
ni Postulaoniq Ptis actt uti Licite annuenę nim
Ejusq Lucri Lgme hac in Causa obtentt, Poenam Bnis
Super eoq citatt disparenę decrevit, praesenęq decernit,
et ad Publicanę eanę Bnis Poenam Suprascrum Mtem
Judlem addidit et deputavit, Qui Mlis satisfacienę Depu-
taoni Suae a Judicio Officij praesenę habitae, memoratt
Bnis Poenam ac Ipsimet Perfidum et Infidelem Herz
Berkowicz citatt disparenę esse banitum Juri Communi
Contrarium et rebellem, hic in Atrio Stubae Judlis ac in alijs
Locis Publicaoni solitis praesenę plurima Nobilitate ad Ju-
dicia moderna forq publicum Congregata alta sua pro-
nica et sonorosa voce proclamavit Publicavit et ad Noti-
tiam Omnium protunc pzenę indubiam deduxit de quo
pzenę Jq Mlis e Loco publicaonis Suum ad Judm rediens
fecit Relaonem. Postquam Publicatt (ut pmissum est) Bnis
Poenam Judm hocce pro facienę juxta pzenom Juris
Communis executione G. Burgrabium C.P. Quem vis Qui
prius requisitus fuerit faciliusve per Ptem actt conduci
poterit, addidit et deputavit Qui G. B. C.P. quivis satisfacienę
Deputaoni Suae a Judicio Officij pzenę habitae Eanę Execu-
tionem ad primam Ptis actt requisitionem Decriq pzenę
exhibitionem facere et peragere debebit ac tenebit, Idq
sub Poenis Conę renitenę Officiales Legibus Pnri deseris
In Continenę M. R. G. Providus Valentinus Michalale

de

de Cierszewo Authus et Jurat Palam vit Quia Ipse Citationem Literatt Sigill pro Trnis praesens Servien Edictt Cong praefatt citatt ad Oppidum Plonsk Domumq Citti in Platea Judaica Sitt Fra 3tia ante Dm S. Thomae Apli anno proxime elapso 1774to Detulit, exportavit, posuit, reliquit et depositione notificavit de quo Pzeny Jq Mlis fecit Relationem.

Decretum Inquisitionis inter GG. Kolczynski et Zgorzelski.

In causa et actione Judiciaria infrascrta Inter P. Valentinum Kolczynski actt et Honestum Andream Ovillatorem Subditum et quiq Subditum in assa Ejusq Sui Dni actt ab una, et Gnosos Matheum Zgorzelski et Hedvigim Kolczynska in vicem Conges in haerendo Procedonibus coram actis Authen Praefactt ad Judm Officij praesens Parte ab altera Citatt Idq ex eo, Quia ipsi post inita secum Matrimonij vota in Possessione P. Ignatij Lukowski avunculi Sortis Br Kolczynko actt haereditt existens, Inventaria per Coemptionem Carnis Infecti inficere in numero Decem ex Ejsq Inventarijs post ott P. Josephum Kolczynski actt Parentem derelictt exhalare causarunt, Boves et Equos ex Eaq Sorte protune vitutoreae per P. Lukowski possessa ausu proprio sine minima referentia ad Laborandq aliquoties acceperunt, unumq Bovem Pmissis Laboribus nimis macerarunt, Scrinium in quo res variae mobiles post ott P. P. Kolczynskie actt Parentes derelictt ac etiam per varios homines oppignoratt existebant, Gnosa Hedvigis de Kolczynskie Zgorzelska reservavit, nonnullasq res videlicet Margaritar Duos funiculos ac argenteriis Certas in figura Crucis, vestes ac alias res seorsivo Regestro specificatt Ipsi Utriq intercepierunt, et sibi non restituerunt, Carbasi Ulnar Triginta à Textore receperunt et sibi appropriarunt, post Subsecuta ott actt Parentis fata Superinequitando Campos Br Kolczynko Equam in Ejsq B. Kolczynko existens se attt post fata Pdicti ott Parentis, respiciens protune in minorennitate existens absq ulla rne per vim Intercepierunt Vaccam Unam actt propriam ad B. Rempino Inconservatio

E Pfatt

non

Conservationem pro dall propria Suj actthe acceperunt
Solusmet P. Zgorzelski maritus Bona Kolczyno et Kolczyn-
ko seu potius Sortem Tribus vicibus Superinequitavit,
Superinequitando se actt tunc temporis nulla ex rne Infe-
stavit, aggravavit, oppressit, Concutere omnino, ni se
actt ab amicis defenderet, ~~cona~~ voluit, Eoq tempore
actt saepe saepius inique Laesit, dishonoravit, tempore Ju-
dicior celebrator actt Infestavit, pugna ad faciem percussit,
Laesit, Diffamavit, Honestum Andream Ovillatorem Oves
actt propias per B. Zakrzewko pellens in via Publica
assecutum absq minima rne Infestavit, Concutere attenta-
vit, et cum Jd honestus Ovillator ad Domum certam
se fuga salvasset de Domo eadem Forium omnino extrude-
re conatus fuit, ubiq Locor Coram varijs Personis actt
Laesit, dishonoravit et alias oppressiones et Injurias
peregerunt, Quare citant ad videndum et audiendum Ipsi pro his et alijs
violentijs et Oppressionibus inquisitionibus probandis
Poenis tam Crumenalibus quam Pnalibus Puniri, Extra-
ditionem rer mobilium, Inventarior Intercepti, tumq Boni-
ficationem alior Inventarior causa Ipsi exhalatt injungi,
ac id quod Juris erit decerni et Sententiari. alias citatione
eadem Pmissa ~~eadem~~ fusius in se obloquens in diem hodier-
nam recte cadens et devenien Ptibus ipsi utrisq et quidem
P. Valentino Kolczynski Dno et L. Andrea Ovillatore actt
et citatt per eundem P. Kolczynski Dnum Suo et Ejusdem Ovil-
latoris Suj nne pltter. et PP. Mathaeo Zgorzelski et Hedvi-
gi Kolczynski Citatt et actt per eundem maritum suo et con-
tis Suae nne pltter. ac P. Ursula Sniechowska P. Valen-
tini Kolczynski Conte Cita per Maritum. Coram Judicio
Dfcij praesens comparens et secum Judtter controversens
Quam Ptium controversijs in Judm Suum Inductis exau-
ditis. Judm hocce Quoad Actoratum PP. Zgorzelski Decere

Decrevit, "Quatenus Iiq. GG. Zgorzelscy doceant Plenitudo de Trno et Contentis Citaonis suae et quoniam non Docent Proinde tantisper Pars eaq. Citt. Libera pronuntiat Quo vero ad actoratum G. Kolczynski et Civillatoris Judm decidendo citaonem Ptis actt. Pti Citta suum ad Judm edidit ac affectaonem Partis actt. Dedit et concessit Dilaonem Inquisitionis Super Contenta Proaonum et Citaonis Parti utriusq. in sequenq. Querelar. Crenq. Capitt. Plocenq. Judicijs Tra Zda prius vel proximius ab hinc in Cro Plocenq. celebranq. Educendae Conservanq. Ternum Partibus memorat. utrisq. in Pallegatt. Judicijs Suis sine quavis ad citaone Comparendi parat. peremptorium. In continenq. M.R. Providus Valentinus Michalale de Cierszewo authus et Jurat. Palam rvit, Quia Ipse Citaonq. Literat. sigill. pro Ternis praesenq. Servienq. Edidit conq. praefatt. citatt. ad B. Zakrzewko Feria Zda ante Dm S. Thomae Apli Anno pxe elapso 1774. Detulit, exportavit, posuit, reliquit, et de positione notificavit de quo pterq. Jq. Mlis fecit Relationem.

BB. GG. Brudniccy per G. Zglenicki.

In Trno hodierno ex adcitatione Literat. Crenq. Capitt. Plocenq. Cujus tenor sequitq. talis: Onuphrius in Siepre Bromirski Plocenq. Plonscenq. ac Capneus. Vobis GG. Thomae Parenti et Jacobo filio Brudnickim de Personis Bonisq. vestris qlter omnibus vigore Regio et nostra qua hac in Parte fungimur Capitt. Authe mandamus, ut in Trnis Querelar. Causarq. Officij Judicijs Feria Zda prius et proximius ab hinc in Cro Plocenq. celebranq. pltter ac peremptorie Compareatis adstantiam G. Valentini Zglenicki actt. Qui vos inhaerendo maaoni suae Coram actis authenq. Pni facit, citat, seu potius Loco peragenq. Executionis, ad parat. Decretum Injunctae Soluonis, parat. Condemnaones, paratosq. Quervis Trnos et Juris Gradus adcitat pro eo, Quia vos Summam Centum Tynq. Polt. praecipue Tu Parens ab actore

contra

Contraxisti eanq vigore Decri Judicij Officij Nostri cum
Provisione ac Pœnis Luitis adjudicatt non solvistis, quini-
mo Eiq Decro Contravenistis, non exoluta itaq Summa ac
Pœnis Luitis Traditionem Agrorum per Officium Burgrabiale
expeditt admisistis, post vero Decursum aliquot Septi-
manarum eosq Agros Offse Traditt vi et violenter in Possessio
nem Vestri actt Possessione privastis, circa violentam
oppressionem Agrorum actt Lesistis, Diffamastis Contemptua
stis, exinde conq Leges Rmi processistis Quare Citamini ad-
videnq et auq vos ad solutionem Summæ Centum Tynq
cum provisione ab eaq provenienq ac Pœnis Luitis origi-
nali Trno specificatt Sententia Judicij Officij Nostri stringi, So-
lutionem indilatt injungi Rne Contraventionis Decro, ac
in Sublationem processus tum rne irritatæ Traditionis
Scorsivas Pœnas decerni, Litis expensas refundi, ac id quod
Juris erit decidi et Sententiari. Sitis parituri et Judtter
responsuri. Datt in Cro Plocenq Fra Ida ante Dm S. Tho-
mæ Apli proxa anno Dni 1774to. In diem hodiernam
recte cadenq et devenienq Ptibus Ipsi et quiq G. Valentino
Zglenicki actt pltter. Et quoniam GG. Thomas et Parens
et Jacobus Brudniccy præsenq in Trno disparent et se
condemnare permittunt Proinde præfata pars actt Coram
Judicio Officij præsenq pltter comparens et Ternum Eunq ho-
diernum per totum Judiciorum modernorum Tractum Lgme atten
tans memoratt citatt disparenq ad Jus Juridice per M.R.E.
Providum Valentinum Michalski de Cierszew o authum
et Juratt Tribus et ultra Juris formam vicibus quatuor
clamatt et vocatt non tamen comparenq et hoc rne non-
Solutionis Summæ cum provisione ab eaq provenienq
In Lucro Ultimariæ fortis finalis ac indilatæ facienq Execu-
tionis. alias in toto seu pro toto Lucro negotij sui Prin
cipalis admittenq Judicio Officij Pterq Judtter ac Offse
condemnavit, Condemnatq præsenq: Ulterioraq sibi per Judm
Traditionem Offsam irritastis.

Hocce ea in Causa fieri et exequi Postulavit, et Judm Officij
praesens Juri Communi Postulationiq Ptis actt uti Licite an-
nuens in vim Ejusq Lucri Lgme hac in Causa obtenti Poenam
Bnis Super Eisq Citatt disparens decrevit praesensq decernit
et ad Publicanq eanq Bnis Poenam Suprascriptum Mlem Ju-
dlem addidit et deputavit, Qui Mlis satisfaciens Deputa-
tioni Suae a Judicio Officij Psens habitae, memoratt Bnis
Poenam ac Ipsmet PP Thomam Parentem et Jacobum filium
Brudnickie Citatt praesens in Trno disparens esse banitos
Juri Communi Contra nos et rebelles hic in Atrio Sta-
bae Judlis ac in alijs Locis Publicationi Solitt praesens plu-
rima Nobilitate ad Judicia moderna forq publicum Congre-
gata alta sua Pronica et Sonorosa voce pclamavit
publicavit et ad notiam Omnium protione Psens indu-
biam deduxit, de quo praesens Jdq Mlis, e Loco publicatio-
nis suum ad Judm rediens fecit Relationem. Post quam
Publicatt ut Pmissum est, Bnis Poenam, Judm hocce pro
facienda Juxta Psenum Juris Communis ~~Executione~~ ulti-
maria forti finali ac indilata executione P. Larentium
Bromirski B. C. Plocens addidit et deputavit, Qui P. B. C. P.
Exequendo munus Officij Suj, parendoq additioni a Ju-
ditio ~~a Judi~~ Officij praesens habitae, Eanq ultima-
riam fortem finalem ac indilatam Executionem ad primam
Ptis actt requisitionem Decrij Psens exhibitionem facere
et peragere debebit ac tenebitur Jdq sub Poenis cons Renitens
Officiales Legibus Rni descris. Nemo vero Eanq ultima-
riam fortem finalem ac indilatt Offse peragens Executio-
nem nec per se nec per aliquas ad id subordinatas
audeat impugnare Personas, Jdq sub seorsiva Bnis
perpetuae Poena, quae cons Impugnatores Officiosorq
actuum Irritatores Psens interponitur Decro, Incontinens
Suprapositus M. R. P. Providus Valentinus Michalak
de Cierszewo, authus et Jurat Palam rvit Quia Ipse
adcitationem literatt Sigitt pro Trnis Psens Servien Edictt
cons Pfatt citatt ad B. Kozice Juxta Datt et annum supe

superius in adiutadone expressam detulit, exportauit, po-
suit, reliquit, et de pozitione notificauit, de quo Jozes Equus
Mis Relatis.

Decretum Injunctae Educendae Inquisitionis Inter P.P. Mieszko-
wskie et Dobrenieckie ac alios.

In Causis et actionibus Judiciarijs Intrascris Bmis, prima
quid mtie N.N. marianam Pstykowska ob N. Jacobi Mie-
szkowski Relictam Contum viduam Matzeu, Josephum alz Lau-
rentium filios Mieszkowskie fratres germanos actr abuna
et PP. Mathiam Dobrenieckie et Franciscum Zglenickie Centu-
rium Pieczynskie, alz Franciscum Lutomierskie, Inhaerend
Jurisdictionibus, Obseruationibus Authe fault ac Juramento Offici
Jozef Laste ab altera citatt idq; processu, Juxta Jpsi, et Fejque
Jpso P. Dobrenieckie ad Commutationem Equi eius pro Vacca
continuis Solicitationibus se actr P. Josephum Mieszko-
wskie ferme cogentive superinduxit, export Eundq; Equum
quo suus actr aliquot Coctos frumentos deportauerat et
ex Stabulo elapsis post Commutationem aliquot Septi-
manis absq; scitu actr intercepit, vaccam vero abactr
requisitam reduxit, Jam vero P. Zglenickie Equum sibi actr
P. Laurentij Mieszkowskie diuenditum post determinatam
septimanam Unius mutuo accepto non restituit, Quamobrem
eundem P. Laurentium Mieszkowski ac Domum eiusdq; adue-
nientes Utriq; PP. Dobrenieccy et Zglenickie Lesionem, Dissa-
mauerunt, oppresserunt Concussionem, illatumq; conuerbe-
rare conando velociter actr inseculi fuerunt, non mo-
do suos actr sed etiam Parentem actr P. Jacobum Mieszko
wskie, Jdq; PP. Dobrenieccy et Zglenickie concussionem Conuer
berarunt, Damna plurima in frumentis et Bonis in-
tulerunt, Quare citatq; aduersq; et eundem Jpsos rne Omis-
sorum criminum Pœnis Commendabilibus et Penalibus puniri
Solutionem Juxta Valoris tam actr Parenti et Matri per Jpsos
illatorum grauor moderatis actr assignari, Litis expensas
refundi, ac id quod Juris est decerni et sententiari, tum quoq;

ulter

altera Inter P. Mathiam Dobrenicelli Franciscum Lutomier-
skii Ejusq; nris Eglenicki et Antonium Pirzynski actt adhuc
et PP mariannam Petrykowska alt P. Jacobi Mierzkowski
Relictam Comitem viduam matrem Josephum et Laurentium
filios Mierzkowskie Inhaerenq; Mandatis Synodalibus
ac Visitationis obedientionibus authe factis ad Jurr officij Ejusq;
Parte alterius citatis pro eo, quia Jpsi formata querela
ong se actis in delicto odio, Ecclie, et quia primo P. Dobre-
nicelli actis in Oppido Ciepie Ejusq; Publico tempore nundi-
nali Juventum absq; minima rne eorum adhibita alii aliis
Personis aggravarunt, ibiq; evidentis frameis convicia
runt, Concussiones in obeditione specificatis inflixerunt,
qd autem Lutomierski et Pierzynski circa hincce tumul-
tum exstarq; et elisvadenq; similiter Jntestarunt, perculsse
runt et conculcasse, quod licet non sunt obducta Ju-
risdictione tamen probabuntq; inflixerunt, alijs autem tem-
poribus omnes actt varijs in Locis Loperinquitarunt,
Jnjurijs equitarq; oppressarunt, calumniarunt, vindictam
Legis publicæ vetitus provocarunt Laesarunt, Diffama-
runt irrealia nunquam probanq; objecerunt aliasq; qd
plurimas Jnjurias, Damna, violentias in Interrogatorijs
futuris in Jure proponendis Lonscribendis omnimq; inquisito
rijs q enere probanq; peregerunt, et perpetrarunt pro
quibus itaq; premissis omnibus ac alijs nec non pro Domi
pro Qualitate facti et elementi Lupra Jpsi proponendis com-
pensatione quarelis Jnjuriar et Damnor Ejusq; citandis
alias citandis Ejusq; premissa juris in se obtinenda
in Dieb hodiernis rede edendq et decernendq Prbus Jpsi
utriusq; et ejusq; nn. mariannæ Petrykowska alt N. Jacobi
Mierzkowski Relictæ Comitis viduæ matris, Josephi et Laurenti
lijs filijs Mierzkowskie actt et citatt per Eund P. Mierzko
wskie matrem suo et filiorum suor nine pter. et P. Mathiæ
Dobrenicelli et Francisci Lutomierski citatt et actt per
eund P. Dobrenicelli suo et Ejusq P. Lutomierski nepotem
tum PP Francisci Eglenicki et Antonio Pirzynski citatt
et actt per eund P. Mathiam Dobrenicelli Coramsu-

Dieiō

Judicio Officij praesens comparens et secum Judtter controvertens Quar Ptium controversijs in Judm suum inductis exaudit. Judm decidens Citaones Ptium utrarq suum ad Judm edit ad affectaonem Ptium utrarq combinatis actoratibus et realibus Dedit et concessit Dilaonem Inquisitionis Pti utriq tam in actoralibus, quam realibus sup contenta Procaonum et Citaonum Ptium utrarq insequens Querelar Crens Capitt Plocens Judicijs educens conservans Trinum Ptibus memoratt in Pallegatt Judicijs suis sine quavis ad citaone comparendi paratt peremptorium. In contitens MRS. Providus Valentinus Michalak de Cierszewo authus et Juratus palam vit Quia Ipse citaones Literatt Sigitt pro Trinis praesens servens edit cons praefatt citatt et quia GG. Girzynski et Lutomierski ad Bona Koziki G. vero Dobrenicki ad B. Dobrenice utrasq Feria Secunda ante Fm S. Thomae Apli anno Immediate praeterito 1774. Detulit, exportavit, posuit, reliquit, et depositione notificavit de quo praesens Ejusdem mlis Relatio.

Barritus Infidelis Gegnioch Judaeus Drobinens per G. Cywinski.

In causa et actione Judiciaria infrascrita inter GG. Albertum Cywinski et Mariannam Milewska invicem Conges et quia contem in assa sui mariti actt abuna, et Perfidum et Infidelem Abraham Gegnioch Judaeum et Incolam Drobinens Inhaerendo scriptis binis manualibus ad Judm Officij praesens Parte ab altera citatt Idq pro eo, Quatenus Ipse Summas binas primam Ducentor alteram Centum Tyne a se actt ad scripta manualia superius exaratt contractt Persolvat, et realiter enumeret. Quare citatt ad videns et aug Ips ad persoluonem superius expressar Summas Sententia Judicij Officij praesens stringi, Soluonem Instantaneam assignari, litis expensas refundi, ac id quod Jus et aequitas poposcerit decidi et sententiari. Alias citaone Eadem praemissa fusius in se obloquens in diem hodiernam

Recte cadens et devenien Partibus Ipsis et quia Vi Alberto et
marianna de Milewskie invicem congibus Cywinskie actt
per eundem maritum suo et Contis suae nomine pltter. Et quoni-
am Perfidus et Infidelis Abraham Gegnioch Judaeus Drobi-
nensis Citatus praesens in termino disparet et se condemnare per-
mittit Proinde praefata Pars actt coram Judicio Officij prae-
sens pltter Comparens, et Terminum eundem hodiernum per totum
Judiciorum modernorum Tractum Legitime attentans memoratt actt
ad Jus Juridice per MRP. Providum Valentinum Micha-
lake de Pierszewo Authum et Juratt Judlem Tribus et ul-
tra Juris formam vicibus quatuor clamatt et vocatt nonta-
men Comparens et hoc nomine non Solutionis Summarum
una cum provisionibus ab Ejusdem Summis provenien
alias in toto seu pro toto Lucro negotij Suj Principalis
admittens Judicio Officij praesens Judlter ac Offse condemna-
vit, condemnatq praesens. Ulteriorq Sibi per Judm
hocce ea in causa fieri et exequi postulavit, et Judm
Officij praesens Juri Communi Postulationiq Ptis actt ati
Licite annuens in vim Ejusdem Lucri Legitime hac in Cau-
sa obtenti Poenam Bnis Super Eodem Citato disparens decre-
vit, praesensq decernit, et ad publicandum Eandem Bnis Poe-
nam Supraserum Mlem Judlem addidit et deputavit,
Qui Mlis satisfaciens Deputationi suae a Judicio Officij
praesens habita, memoratt Bnis Poenam, ac Ipsi met Per-
fidum et Infidelem Abraham Gegnioch Judaeum Drobi-
nensem Citatt praesens in termino disparens esse bannitum Juri
Communi Contrarium et rebellem hic in atrio Stubae
Judlis ac in alijs Locis publicationi solitis praesens
plurima Nobilitate ad Judicia Moderna forq publi-
cum congregata alta sua praeconica et sonorosa
voce proclamavit, publicavit, et ad notitiam omni-
um protunc praesens in dubiam deduxit, de quo prae-
sens Jd Mlis e Loco publicationi solito, Suum ad
Judm rediens, fecit Relationem Postquam publicatt ut

Promissum

premissum est Bmis Panam Judem hoc profiteng
Juxta presentium Juris communis Executione P. Bur-
gabium C.P. Quemvis Quimvis requisitus fuerit facilit-
usve per Ptem actt tenenci potent adhibit et deputa-
vit Pui P. B.C.P. Quivis exequendo munus Officij Cujs Pa-
rendo q. additioni, a Judicio Officij p[rae]sig habite Eame
Executionem ac primam Ptis actt Requisitionem Decrig
prorog exhibitionem facere et prosequere debebit acte-
nebit, Jdq. sub Penis cong Remitentes Officiales Legibus
Rmi dcesis In Continentia Superscriptus M.R.P. Provicarius Va-
lentinus Michalski de Cierszewo authus et Juratus palam
vit Quia Ipse Citationem Literas Sigilli pro Rmis pre-
sens Scriptis. Edidit cong Executorialis Citatt ad Domum Ejus
in Dobrzyn Sitt In Pta vinte Dm S. Thomae Apli, an-
no proxe elapso 1774to Die Julii, Exportavit, posuit,
reliquit, et de positione notificavit de quo presens
Jde fidei fecit Relationem.

Baniclus J. Joannes Smolenski per S. Goszczynski.

In Termino hodierno ex adcitatione Literali Crenc Capitli Plo
cenc Cujus tenore Requisitalis Omuphimus in Repre Dnorum Ski
cenc Plocenc Plonsanc de capitaneus Tibi Snoso Joanni Smo
lenski de Personali Bonisq. tuis gualiter Omnibus vigore Regio
et Nostra qua hac in Pte jungemur Capli Authe manda
mus ut in Rmis Juercla Tu Causas Officij Judicijs Crenc
Capitli Plocanc Tra Secunda prius vel proximus ab hinc en
Crō Plocenc Celebranc prior ac ultime Comparcas ac m.
stantia MM. Ludovici de Kosinski Ad Mei Pauli Zoraski
Subdapiferi Orsanenc relicte Comitis viduae Matris tum
Bartholomaei et Antonij Filior Zoranskich Subdapif
nis Orsanenc nec non Rti Valentini Goszczynski Bonor
Ulenicov Admini Stratoris Ad suite citand Peu potius
ad paratos Anteriores Rmas, paratis Dilationem Inquisi
tionis Paratam Dilationem Majoris Paratam Conde
mnationem Rupte in Judicio officij Nostri rne Attentat
violentiar Orginali Rmo Compichensar Obtentam loco per
agendi executionis adcitand Ulteriis tecum Jure prout pena

respectu

respectu attentatar violentiar Cundudi Inquisitionem educeng
Sup pbolionem & missor demandari panas Reorsivas p contra
ventione Decro no attentationis Juramenti Sup Incorruptio
nem testium captem Debitt Interrogatorior Subscriptionis re
cusationis et a Compantione post pstitum sup Incorruptio
nem testium Juramentum captem recepionis ac Inhibitionem conde
mnationum distinctas Irrogari ac extraditionem equa per
le In Bonis Mentovo Interapts una cum Carentia Laberat ab
eadg equa pveniung Sententia Judicij Nostri Stringi ac equo
Juris ent deidi et Sententiari Rs pariturus et Judicare re
sponsurus Datt in Cro Plocenc Ira Secunda Ante Im San
cti Thome Apti Anno pxima 1774. In Dum hodier
nam rede cadenc et devenienc Phibo Ipse et Inito Adorea ipse &
valentinum Guzzynelli
no [illegible] Adore et Alio Suo et Alior Actt nne et Nomi
am Suis Joannes Smolenski Cittus pcenc in Trno dispard
et Se Condemnare permittit Proinde pfata pars Adorea Co
ram Judicio Offij pcenc Comparens et Irnum eung hodier
num per totum Judicior moderamor tradum Hime attentans
Memoratt Citt ac jus Jurisdice per Mlem Rtu Fiscalem Pro
vidum Valentinum Michalitt de Cerreano Actthum et pura
tum Tribus et Ultra Juris formam vicibus Inaluer clamatt
et Vocatt non tamen Comparenc et hoc frne non attentatio
nis Juramenti Sup Incorruptionem Testium per Plem
Actt captem debiti Decernendi Abusus Ulteriois Benficij
educenc Inquisitionis ac Contraventionis Decro Alias cito
to seu pro to Lucro Negotij sui principalij Admittenc Judicio
Offij pcenc Judtem ac Officiose Condemnavit Condemnatij p
cenc ulteriusq sibi per Judm hocce ea Incausa fieri
et exequi postulavit et Judm Offij pcenc Juri Communi
Postulationiq Plis actt utiliter annuendo in rem ejus & Suam
Hac in Causa Obtenti panam Daonis Sup eos actto despa
renc decrevit pscriptq decernit et ad publicand eam Daonis
panam Suprascrtum Mlem Judtem addidit et deputavit
Qui Mtis Satisfaciendo Deputationi sue a Judicio pcenc pha
bita memoratt Daonis panam ac ipsum ad S. Joannem Smo
lenski Cittum pcenc in Trno dis parenc esse Banitum Juri Com
in Lucro Ultimario sortis finalis ac indilate faciend Executionis.

mani

Communi Contrarium et rebellem hic in Atrio Stubae Judtis ac in Alijs locis publicationi Solitis Psenę plurima Nobilitate ad Judicia moderna forq; publicum Congregata Alta sua Pa nica et Sonorosa voce pclamavit publicavit et ad notitiam Omnium plune Psenę Indubiam deduxit de quo Psenę Jaę Mtis fecit relationem Postquam publicatam ut pmissum est Baonis pœnam Judm hocce pfacienę Juxta Pscriptt Juris Communis Ultimaria forti finali ac indilata executione Gsum Mathaeum Krzywkowski Burgrabium Crenę Plocenę addidit et Deputavit Qui Gsus Burgrabius Crenę Plocenę exequendo Munus Officij sui parendoq; additioni a Judicio Psenę habitae canę executionem ad primam Ptis Actt requisitionem Decriq; Psenę exhibitionem facere et peragere debebit ac tenebit Idq; Sub pœnis Conę renitenę Officiales Rni legibus deseris Nemovero canę Ulteriorem fortem finalem ac indilatam Executionem Officiose peragenę nec per se nec per aliquas ad id Subordinatas Audeat Impugnare Personas idq; Sub Seorsiva Baonis perpetuae pœna quae Conę Impugnatores Officiosorumq; Actuum Irritatores Psenę interponit Decro Incontinenę Suprapositus MRGP Valentinus Michalak de Cierszewo Authus et Juratus palam vult Quia Ipse Adcitationem literatt Sigillatt pro Judicijs Psenę Serviene edictt Conę Psatt Citatt ad Bona Przybojewo Juxta Datam et Annum Superius in adcitatione positum detulit exportavit Posuit reliquit et depositione Notificavit de quo Psenę Jaę Mtis fecit relationem.

Decretum Comprobationis Inter G. Kolczynski et GG. Klobukowskie.

In Causa et actione Judiciaria Infrascrta Inter G. Valentinum Kolczynski Actt ab una et GG. Mariannam de Strusienskie primi ott G. Andreae Makomaski Secundi adpsens voti G. Alberti Klobukowski Invicem Conjugatum Laurentium Antonium ac Josephum ott G. Makomaski filios Inhaerendo Scripto certo manuali ad Judm Officij Psenę Parte ab altera citatt, Idq; pro eo, Quatenus Ips Summam Centum Tynę per Eunę ott,

actt G. Andream Makomaski ab olt G. Josepho Kolczyn-
ski actt Parente ad superius dictum Scriptum Manu-
ale in Kolczyno magna Die 5ta Junij anno 1746to
Datum mutuo contractt cum provisione a Data Ejusd
Scripti provenien ad multas actt requisitiones nec per
Solutt solvant, Quare citant ad videndum et audiendum Ipsos ad so-
luonem Premissae Summae una cum provisione provenien
a data Seri Sententia Judicij Officij praesen Stringi, Solu-
tionem Summae Instantaneam injungi, Litis expensas
refundi, ac id quod Aequitas poposcerit Decidi et sen-
tentiari, Alias Citaone Eadem praemissa fusius in se oblo-
quen Judicem hodiernam recte Cadenem et devenien Ptibus
Ipsis Utrisq et quidem Gnoso Valentino Kolczynski actt
pltes. Et GG. Alberto Kłobukowski et Marianna de
Strusienskie primi olt G. Andreae Makomaski Se-
cundi ad Presens voti Invicem Conjugibus, Laurentio, Anto-
nio, Josepho Makomaskie Citatt per G. Albertum Kło-
bukoski Suo et alior Citatt nne pltes. Coram Judicio
Officij Presen Comparen et secum Judtes Controverten
Quar Ptium Controversijs In Judm Suum Inductis Exau-
ditis Judm decidend Citaonem Ptis actt Pti Citta Suum
ad Judm edidit Quoniam Actor pro Soluone Summae
Centum Tyne Polt per olt G. Andream Makomaski
Citatt Esae de Strusinskie ad Presens G. Alberti Kłobukowski
Contis Matris ac Laurentij Antonij et Josephi Ma-
komawskich filior priorem Maritum et Parentem
ab olt G. Josepho Kolczynski actt Parente ac Scriptum
manuale de data in Kolczyno magna die 6ta Mensis
Junij 1746to anno datuatum manibus Contrahen
et Amicor Subscriptum Convenit, Pars vero Citatt
Eandem Soluonem Inficiat Proinde Judm Propiori
G. Kolczynski actt ad Comprobaonem Juratoriam
ad invento decernit Quatenus actt Realitatem Scripti ac
Pretensae Soluonis Summae Comprobet in Sequen Querela-
lar Creen Capitt Plocen Judicijs Tra Zeta prius et pro

ximius

Proximius ab hinc in Cro Plocen celebrand Postquam Comprobacionem explend vel non, Judex decernet id quod Justitiae erit Conservand Ternum Ptibus memorato utrisq in Pallegati Judicijs Suis sine quavis adataone compa rendi parati peremptorium Incontinenti M. R. G. Providus Valentinus Michalski de Cierszewo Authus et Jurato Palam vit Quia Ipse Citationem Literaliter Sigill pro Ternis praesenti servien Edill cong Pfall Citatt ad B. Czachowko parva, Feria 2da ante Tm S. Thomae Apli anno Pxe elapso 1774 Detulit, exportavit, posuit, reliquit, et depositione notificavit, de quo praesenti Jg Mlis fecit Relationem.

Decrum Rejectionis Inter Illustrem Mcum Zamoyski et Mcum Starorypienski Notarium Crenen Bobrovnicen

In Causa et actione Judiciaria Infra scripta Inter Illustrem Mcum Andream a Zamosc in Kutno et Bieczun Zamoyski Ordinis aquilae albae Equitem actum ab una et Mcum Joannem Starorypienski Notarium Crenen Bobrovnicen districtus Sierpnen ad tribuend Exercitui moschovitico victualia ante actum Kommissarium Inhaerendo Mcum suae coram Actis Authis Rni facta vel faciend ad Judicium offi cij praesenti Parte ab altera lib idq pro Eo Quatenus Ipse Summam pro victualibus alias Futerasie tam in frumentis quam fem Exercitui Moschovitico ex Bonis Illustris Mci Actis haeredib in Districtu Sepri cen Consistent ad Dispositionem alias Palatini Mci Notarie tributis Provenien per ipsi stante Co missariatu ab Exercitu Moschovitico recepta in quan titate per Ipsi melius Notam ad multas requisitiones nen persolvit exinde Illustrem Mcum Actis Injuriant Quare Citatur ad videnda et audienda Ipsi ad persolu tionem Summae pro victualibus alias Futerasie

ex Bonis Illustris Mci Actis haeredis in districtu Sierp
arensi Jacens starte Commissariatu ipsi ad dispositionem
Exercitui Moschovitico tributis pervenientes per Ipsum
ab Eodem Exercitu Moschovitico receptae Senten
tiae Officii praesentis stringi et addendum ex Eadem Summa Cal
culationem pro Corporali Juramento adigi et
Compelli Instantaneam Solutionem Eiusdem Summae
pro victualibus debitae demandari ac Id quod Juri
erit decidi et Sententiari alias Citatione Eadem praemissa
Jurius in se obloquens Indiem hodiernam recte Ca
dens et devenientes Partibus ipsis utrisque et quidem Illu
stri Mco Andrea in Kutno et Biezun a Zamoyski
Zamoyski Ordinis Aquilae Albae Equite Actis per
Gnum Paulum Zottowski et Mco Joannem Stero
rypienski Notario Crenensi Bobrovicensi Terrae Kobrinensis
Citto per Gnum Krzywkowski Coram Judicio Officii
praesentis Comparentes et secum Judicialiter Controvertentes
quae Partium Controversiis in judicium suum Indu
ctis Exauditis Judicium Officii praesentis ad affectationem Partis Citatae cum offerendo
Satisfactione Ptes utraque Terminum talem qualem ad praesens interse habere deliberant
~~praesentis ad sequens Quaeretur Crenensi Plocensi Terminos Terra~~
ad sequens Quaeretur Crenensi Plocensi Terminos prius et proximius ab hinc in Cro Plocensi
~~Secunda prius et proximius ab hinc in Cro Plocensi~~
Celebrandi ~~cum offerendo Satisfactione~~ scripserunt prorogarunt et limitarunt
~~recuperatione effectu ac praesentis~~
prout praesentis scribunt prorogant et limitant
~~declarat~~ Conservando Terminum Partibus utrisque
in praeallegatis Judiciis suis sine quavis advitatio
ne Comparendi Paratum Peremptorium In
Antecedente Mbis Rmi Gnatis Providus Valentinus
Michalski de Cierszewo Authus et Jurat. pactum
Rest Quia Ipsi Citationem Literae Sigilli pro Judi
cii praesentis Jovienensis Edictis Lunae praefatae Actis ad Bene
Zukowo Feria Secunda Ante Festum Sancti Thomae
Apli Anno praesenti Elapso detulit Exportavit po
suit reliquit et depositione Notificavit de quo
praesentis Idem Mbis fecit Relationem

Banitus G. Grabia per G. G. Mostowskie.

In Termino hodierno ex adcitatione Literalis Crem Capitli Plo-
cens tenoris sequens: Onuphrius in Sieprze Bromirski
Plocens Plonscens ac Capneus Vobis G. Joanni Grabia an-
te acto et M. Maximiliano Sieraliowski Jud. Tribuno
~~Zawiszens~~ Plocens praesentaneo Br. Łązele Haeredibus
de Personis Bonisq vestris gltes omnibus vigore Regis
et nostra qua hac in Parte fungimur Capitli authi
mandamus, ut in Terminis Querelarum Causarumq officij
Judicijs Feria Secunda prius et proximius ab hinc
in Cro Plocens celebrandis pltes ac peremptorie com
pareatis ad Instantiam G. G. Hilarij Praefecti Exer
citus Guardiae Sae Rae Mattis et Rei Publicae atq
Bartholomaei fratrum inter se Germanorum Mosto-
wskich Actt Qui vos, et Signanter Te G. Grabia In-
haerendo Scripto certo manuali Citat seu potius
post Transcursum Terminum ad parall Decrum
Injunctae Evasionis parallq Condemnationes sup
te G. Grabia obtentt et Publicatt Loco peragendae
Executionis adcitat Jq pro eo, Quatenus vos seu
Quem vestri onus Solutionis magis afficit Sum-
mam Sexcentorum Tynae per te G. Grabia ab olt G. Al-
berto Mostowski Actt Parente ad Scriptum manuale
Contractt et in hucusq non persolutt exolvatis et
realiter enumeretis Quare Citamini advidendae et audi
vos ad persolutionem Ejusdem Summae Sexcentorum Tynae
una cum provisione ab Eadem provenientem Senten
tia Judicij Stringi Solutionem Indilatt assignari
Poenas in Sublationem sup te G. Grabia obtentt
et pro Contraventione Decreto Injungi ac id
quod Jus et Equitas negotiumq Causae prae-
sens poposcerit Conq vos Statui et sententiari.

Sitis

Sitis Termo advenienę Parituri et Judlter Responsuri D
in Cro Plocenę Fra 2da ante Fm S. Thomae apli pr
ma Anno Dni 1774. Indiem hodiernam recte cad
et devenienę Ptibus Tpis et quia PP. Bartholomaeo et Hi
mostowskie actt per eunę P. Bartholomaeum Mostow
suo et aliorum actt comparenę nne pltter et M. Maxim
liano Sierakowski Tribuno Plocenę Citatt p P. Paulum
towski Et quoniam P. Joannes Grabie Citatt pseng in
disparet et se condemnare permittit, Proinde pfatt par
coram Judicio officij praesenę pltter comparens et Trnum
hodiernum per totum Judiciorum modernorum Tractum Lm
attentans memoratt citatt ad Jus Juridice per M.R.P.
vidum Valentinum Michalak de Curszewo authum
Juratt tribus et ultra Juris formam vicibus quatuor Ca
et vocatt non tamen Comparenę et hoc nne Contrav
Decro in Puncto Injunctae Evasionis Juratoriae p
sae Solutionis Summae Sexcentorum Tynę alias in te
seu prototo Lucro negotij sui Principalis admit
Judicio officij praesenę Judlter ac offse condemnavit cond
Tandem non finitum.

Baniti Gsi Włoczescy per Gm Kolczynski.

In Tmo hodierno ex adcitatione literali Castrenę Capit
Plocenę tenoris eiusmodi Onuphrius in Siepre Bro-
mirski Plocenę Plonscenę etc. Capitaneus Vobis
Gsis Laurentio, Michaeli, Josepho, Stanislao, et Al-
berto Włoczewskim de Personis Bnisq vestris gnaliter
Obq Vigore Regio et Nostra quae hae in Pte fungi
mur Capit Authe mandamq ut in Trnis Quere
lar Causarq officij Judicijs Feria Secunda prig
et proximus abhinc in Cro Plocenę Celebranę pltter.

ac peremptorie compareatis ad Instantiam G. Va
lentini Kolczynski Act. Qui vos inhaerendo Docu
mentis ~~Citati~~ Causam praesentem suffraganeam Citat
seu Potius post translapsum Trinum ad parat.
Decrum injunctae Solutionis Summae Ducentorum
Tynen. paratae Condemnationes ea in Causa super
vobis obtentae et publicatae seu peragendae Executionis ad citat. usque ad videndum
et audiendum vos ad Solutionem Summae Ducento
rum Tynen. per od. G. Baltasarum Włoczewski Vestri
Parentem ab od. G. Josepho Kolczynski Act. itidem Pa
rente Contractae sententia Judicij nostri Stringi Si
lutionem eiusdem Summae Actis Crenen. Plocenen. per
eundem od. vestri Parentem inserendo una cum Provi
sione assignari Poenas tam ratione Contraventionis
Decreto quam in Sublationem Condemnationum
super Vobis obtentarum decerni Litis expensas refundi
Caeteraque quod Jus et aequitas negotiumque Causae praesentem
poposcerit Conen. vos statui et sententiari sitis Termino
adveniendo parituri et Judicter responsuri Datum in
Coro Plocenen. Fra 2da ante Festum Sancti Thomae
Apli Ao ~~[illegible]~~ post elapso 1774. in diem ho
diernum recte Cadenen. et devenienen. Partibus ipsis
Et quidem G. Valentino Kolczynski Act. pltr Et quo
niam GG. Laurentius Michael Josephus Stanislaus
et Albertus Włoczewscy Citati praesentem in Termino di
sparent et se condemnare permittant Proinde
praefata Pars Actorea Coram Judicio Officij praesentem pltr

comparens

Comparens et Tmum eundem hodiernum per totum
Judicior modernor tractum ltme attentans memorat
Citat ad Jus Juridic per M.R.G. Providum Valenti
num Michalak de Cierszewo Authum et Jurat tri
bus et ultra Juris formam vicibus quatuor Clamat
et vocat non tamen Comparens in lucro ultimario
fortis finalis ac indicate faciend Executionis Relatione non
Solutionis Summae Cum Provisione ab eadem Pro
veniens Decro Judicij sui adjudicat decernendaque Pe
nalitatis respectu Contraventionis Decro alias in toto
seu pro toto lucro negotij sui principalis admittens
Judicio Officij praesens Judlter ac officiose condemnavit
Condemnatque praesens ulteriorque sibi per Jdm hocce eam
Causa fieri et exequi postulavit et Jdm officij pre
sentis Juri Communi Postulationique Partis Actu utilici
te annuens in vim ejusque lucri ltme hac in Causa
obtenti poenam Baonis super eisdem Citat. praesens in Tmo
disparens Decrevit praesensque decernis et ad publicamque
eandem Baonis poenam Supra scrum Mlem Judlem
addidit et deputavit Qui Mlis satisfaciendam Deputa
tioni suae a Judicio officij praesens habitae memorat Ba
onis poenam modo praemisso obtent ac ipsomet Gnos Lau
rentium Michaelem Josephum Stanislaum et Alber
tum Wldzewskie Citat praesens in Tmo disparens
esse Banitos Juri Communi Contrarios et rebelles
hic in atrio stabae Judlis ac in Aliis Locis Publica
tioni solit praesens plurima Nobilitate ad Judicia
moderna forumque Publicum congregata alta Sua

et praeconica

Pconica et sonorosa voce pclamavit publicavit et
ad notitiam Omnium Pstane Psenę in dubiam
deduxit de quo Psenę Jdę Mlis e loco publicatio
nis suum ad Jdm rediens fecit Relationem Post
quam publicatt ut Pmissum est Baonis Pe
nam Jdm Officij Psenę pro faciendę Juxta
praescriptum Juris Communis ~~executione~~ ulti
mariam forti finali ac indilata Executione P Bur
grabium Crenę Plocenę quemvis Qui prius requisitt
fuerit facilius ve per Partem Actt conduc poterit ad
didit et deputavit Qui P Burgrabię Crenę Plocenę
quivis exequendę munus Officij sui parendęq addi
vni a Judicio Officij Psenę habitt eandę Ultimari
am fortem finatt ac indilatt executionem ad pri
mam Partis Actt Requisitionem Decrię Psenę Ex
hibitionem facere et peragere debebit ac tenebitur
idq sub poenis Conę Renitenę Officiales Legibus Rni
descriptt. Nemo vero eandę fortem finatt ac indilatt
Executionem nec per se nec per aliquas ad id sub
ordinatt audeat impugnare Personas idq sub seor
siva Bannitionis perpetuae poena quae conę impu
gnatores Officiosorq Actuum Imitatores Psenę interpo
nitur Decrs In Continenę supraposituS MRGP. Valen
tinus Michalak de Cierszewo Auth9 et Jurat Pa
lam Rvit Quia ipse Adcitationem literatt Sigillatt
P Tmis Psenę serviens editt Conę Pfuit Citatt ad
Bona Wlczewo juxta Datam ad Annum superius in Adcitatione
~~in Adcitatione posuit~~
~~Anno Psenę~~ expressum detulit exportavit posuit Reliquit et
de positione notificavit de quo Psenę Jdę Mlis fecit
Relationem

Bannit mm Kursey per J. Lipinskie.

In Dei Nomine Amen Ad edictalem citationem Litem Coram Capitaneo Ploscensi seguens Inscriptum in Scripto Bronislai Kursey Plosciensis de Capitaneo Vobis Delicte et Succumbis ad Instantiam Josephi Karski Vice Palatini Terre Dobrinensis alias Alberto Karski Capitaneo Terre Dobrinensis de Personis Bonisque vestris citatis vobis Regio et Nostro quia hac in parte Jungimur Capitaneo Authe mandamus, ut in Vestris Literis Citetis Citetisque Jussu Nostro Judicii Ploscensis primo Termino Ab hinc in Crastinum celebrandi citetis peremptorie Comparendo ad Instantiam Nobilis Barbare Bronislai Josephi Ludovici Lipinskie Comitis actricis Nostrae vos in aedes Ejusdem Sui Mariti Inhaerendo Mandatum Suis Actricis Authe facti citat Scriptoris ac pariter antenominatos Testes pariter quatenus Decem parantes quae quatenus Juris gradus Decidat id quod videbitur et Causae vos ad Solutionem Summae Sexcentorum Viginti quinque Florenorum Majori Quae Millium Decimo octavo Termino Juris actis offici praesentis Judicii in Crastino festi S. Mariae Magdalenae in Anno 1736. pro ad Meum Antonium in Remissione Karski Dapifer Terrae Dobrinensis Vicis Citatis Avum et Parentem sibi actricis Sororibus suae ad Jus et Sup Bonis vestris expendendae provisione Juris provenientis et ad hoc concernente Decernimus officii praesentis et praesertim ultimario Termino Citationis Visitationis J. V. Mariae 1745. Interesse acti et causae ob M. Vice Palatinum vel Maritum, Parentem ac Te M. Albertum Karski Dapiferum Terrae Dobrinensis ac alios probatis sibi adjunctis cum Causa Lucta adjudicato Sententiae Judicii officii praesentis Thungi, pro Contraventione Ejus Decreti Superius specificati Poenis Pecuniis, pro Regnicolis ad Summam Viginti Sibi actricis provenientis pro Camera declarari, ac id quod Jus et aequitas postulabunt cum vos Statim decernimus et Sententiamus Citis Vestris advenientibus positivis et quibus responsum Datum in Ploscen J. Ecclesiae ante Festum S. Thomae Apostoli proximi Anno Dni 1744. Indictione Undecima rite cadente et devenientes Citis ipsis et quidem Nobilis Barbara Bronislai Josephi Ludovici Lipinskie Comitis actricis Nostrae Gregorium Wodzinski Deputatum ad Causae positionibus ob M. Josephi Karski Vice Palatini Terrae Dobrinensis Citatum per J. Paulum Zolta

vel.

Zołtowski. Et quoniam M. Albertus Karski Dapiferiae Terrae Dobri-
nensis praesens in Trno disparet et se condemnare permittit
Proinde praefatus pars actorum coram Judicio Officij praesens comparens
et Trnum Eunae hodiernum per totum Judicium modernum tractum
Lynie attentans memoratum citatum ad Jus Juridice per Mlem Re-
gni Gnalem Produm Valentinum Michalak de Cierszewo
Authum et Juratum Tribus et ultra Juris formam vicibus
quatuor clamatum et vocatum non tamen comparens et hoc
rne non solutionis summae una cum provisione ab eadem
provenientis admittens Judicio Officij praesens Judlter ac officiose
condemnavit condemnatque praesens. Ulterioraque sibi per
Judm hoc ea in Causa fieri et exequi postulavit et Judm
Officij praesens Juri Communi postulationique Ptis actis uti
licite annuens Panam Bnis sup eodem M. Alberto Karski
decrevit praesensque decernit et ad publicandum Eandem Ba-
nitionis Panam suprascriptum Mlem Judlem addidit
et deputavit Qui Mlis satisfaciendae Deputationi suae
a Judicio Officij praesens habita memoratum Bnis Panam
modo praemisso obtentum ac ipsummet M. Albertum Karski
Dapiferiae Terrae Dobrinensis citatum praesens in Trno dispa-
rens esse banitum Juri Communi Contrarium
et rebellem hic in atrio Stubae Judlis ac in alijs
locis publicationi solitis praesens plurima nobilitate
ad Judicia moderna forique publicum congregata alta
sua praeconica et sonorosa voce proclamavit publicavit
et ad notitiam omnium ptunc praesens indubiam dedu-
xit de quo praesens Jus Mlis è loco Publicationis suum ad
Judm rediens fecit Relationem. Post quam Publicatum
ut praemissum est Bnis Panam Judm Officij pro faciendae
Juxta praesentem Juris Communis Executionem G.B.C.P.
quemvis qui prius requisitus fuerit, facilius ve per
Ptem actorum conduci poterit addidit et deputavit Qui
G.B.C. Plocensis quivis Exequendo munus Officij sui
parendoque additioni a Judicio Officij praesens habitae
Eandem Executionem ad primam Ptis actis requisitum

nem

requisitionem Decrij praesens exhibitionem facere et
peragere debebit ac tenebitur usque sub Poenis cons
Renitentes officiales Legibus Rni deseris. Cum compa
rens vero Judex officij praesens Causam praesens ad ulterio
rem Convictionem disparens esse vult ac praesens de-
clarat, In Continens Mlis Rni J Produs Valentinus Micha
lak de Cierszewo Authus et Juratus palam ait Quia
Ipse ad Citationem Literalis Legitis pro Trnis praesens Ser
viens Editis cons praefatis citatis ad Bona Kempino F Sta
ni Crnd Isti S. Thomae Apli anno praeterito elapso 1774
Detulit exportavit posuit reliquit et de positione notifi
cavit de quo praesens Jdex Mlis fecit Relationem..

Sub Actu Fne 2de Potriciæ Feste Circumcisionis
311 Xristi Dni Anno Eiusd 1775

Banitus Infidelis Herr Jekowicz p Jm Rubach

In Termino hodierno ex Adutacone Liberat Cred Capte Plo
cen Jenoris Sequend Onuphrium m Siepr Bromirski Plocen
Plenipotentiarium Tibi Perfido et Infidelis Herr Jekowicz
Judeo Drobinen de Persona Bonisq tuis quibuscumq Omnibus
vigore Regio et natra qua hac in parte fungimur Capte Authe
mandamus ut in Iuris Querelar Causar Offuij Judeijs Fra
Secundæ prius vel primus abhinc in Cre Plocen Celebrand
pter peremptoriaq Comparas ad Instantiam Jgr Thome Rubach
Actr Qui te in huiusmodi Scripto certo manuali de Data Eius in
Sede Die 27 Augusti 1765 Anno per te Tibi Acto dato Citat
seu potius ad paratum Decem paratam Condemnationem
Super te hac in Causa obtenta loco peragendæ Executionis
ad citat Idm ad videndum et audiendum te ad persolutionem Sum
me Triginta Aurear Hungaricar Idm ex majori Summa
Quadraginta Aurear Hungaricar in Eod Scripto expressa
una cum Provisionibus provenien Sententia Judicij Szend
stringi Solutionem instantaneam demandari in Sub
lationem Condemnationis penas assignari Libis expensas
refundendum declarari aliud quod juris erit decidi et Senten
tiari Sic Jmo pariturus et pter nisi premueris Data in Plo
cen Fra 2da ante Fm S. Thomæ Apti Ao Dni
1774 Jn diem hodiernam recte Cadenq et devenienq Parte
bus Ipsis et quidem Jgr Thoma Rubach Actr p Jgr Thomam
Zglenicki et quoniam Perfidus et Infidelis Herr Jekowicz
Judeus Drobinen Szend in Jme dis paret et se Condemna
re permittit prout de Facto Pars Actr Coram quidem Offuij Szend
Comparem et Jnstrumenti Eiusq hodiernum p Actum Judicior
mediorr tractum Legitime attentans memorat Citat Actr ad
jus judicior p Mgr Valentinum Michalak de Curze
vo Authorem et juratis tribus et ultra juris formam Vi
cibus quatuor Clamat et vocat nientamen Comparentq
et hoc ratione non Solutionis Summæ Triginta Aurear
Hungaricar ex Summa majori Quadraginta Aurear Hung
garicar premen in huiusmodi Causa ulteriorus ferri faciendo Executionis
Principalis admittenq Judex Offuij Szend pter ac Offuium Con
demnavit Condemnatq Szend ulterius q sibi per quem hoc
Ea in Causa fieri et Exequi portulavit et quidem Offuij Szend juri
Communi portulationiq Partis Actr uti licite annuendo in cuius

Ejusdem Lucri Lmae hac in Causa obtentae poenam Bonorum su
per Eodem Infideli Herz Jekowicz decerevit praesentque decernit et
ad publicandam Eandem Bonorum poenam Suprascriptum Mlem Ju
dlem addidit et deputavit Qui Mlis satisfaciendo deputatio
ni suae a Judo Officij praesentis habitae memoratae Bonorum poe
nam modo praemisso obtentae ac Ipsummet Infidelem Herz
Jekowicz Judaeum Drobinensem Citatae praesentis in Termino disparendi
esse Banitum juri Communi Contrarium et Rebellem hic
in Atrio Stubae Judlis ac in alijs locis publicationi solitis prae
sentis plurima Nobilitate ad Judam moderna forumque publicum
Congregatae alta sua praeconica et Sonorosa voce proclamavit
publicavit et ad notitiam Omnium plurimum praesentis in dubium
deduxit de quo praesentis Jdem Mlis e loco publicationis suum ad
Judam redeum fecit Relationem Postquam publicatio fuit praemis
sum est Bonorum poenam Judam Officij praesentis pro faciendo
juxta praesentem juris Communis Executione G B C P quem
vis qui prius requisitus fuerit facilius ve per Ptem Actae Con
duci poterit addidit et deputavit qui G B C P quivis Exe
quendo munus Officij sui Parendo additioni a Judo Officij
praesentis habitae Eandem Executionem ulteriorem sortem finalem
ad primam Partis Actae requisitionem Dicti praesentis exhibitionem facere et peragere debe
bit ac tenebitur idque sub poenis Conventionis renitentiae Legibus Rni de
scriptis In Continenti MRGP Valentinus Michalak de
Curszewo Authus et Juratus palam rit Quia ipse Adcita
tionem Literatae Sigillatae pro Termino praesentis servitutis edictae
Conventionis praefatae Citatae ad Bona Oppidi Drobin Curiamque Citatae
ibidemque sitae juxta datam superius in Adcitatione positae An
no elapso 1774 detulit exportavit posuit reliquit et depo
sitione notificavit de quo Ejusdem Mlis Relatio.

Banitus Mcus Ubysz per Gnosum Cywienski

In Termino hodierno ex adcitatione Literali Praesentis Capitulo
Plocensi Tenoris sequentis Onuphrius in Siepce Bro
mirski Plocensis Plonscensis etc Capitulo Vobis M Joan
ni Cantio Ubysz Venatoridae Plocensis et G Adamo
Malewski ad Caroli Filio de personis Bonisque vestris
Gnaliter Omnibus vigore Regio et nostra quia hac

In parte fun-

In parte fungimur Capitt authe mandamus ut in
Trnis Querelarum Causarum officij Judicij F 2 pri-
us et proximius ab hinc in Crō Plocen Celebrandae
pltere ac peremptorie Compareatis ad In Stantiam
Gni alberti Cywienski actt Qui vos In haereneae
Maonix Coram actis authis Dni factae citat Seu
potius ad paratum processum paratumq Decrum
injunctae Solutionis paratam Condemnationem
revificatorie revificandae adcitat idq pro Eo Quate-
nus vos et quidem In Gnose Malewski Summam Du-
orum aureorum Hugaricalt Decro Judicij Officij Nostri
una Cum poena Simplici Quatuor decem Marcarum
polonicalt adiucalt solvas In vero M. Ubysz unum
par sclopetorum ab actt mutuo tibi Concreditt extra-
das Quare Citamini ad videndae et audiendae Vos
sententia Judicij Psen stringi poenis Condignis
pro Controventione Decreti puniri Litis expensas
refundi ac id quod jus et negotium poposcerit
decidi et Sententiari Sitis Trno advenienti pari-
turi et Idter responsuri Datt In Crō Plocen F 2
ante F S. Thomae apostoli ao Dni 1774 In diem
hodiernam recte Cadend et devenien partibus ipsis et
quidem Gnoso alberto Cywinski actt pnaliter et Gno Ada-
mo Malewski Citt p Gnum Joannem Szczepkowski et
quoniam M. Joannes Cantius Ubysz Venatorida
Plocen Cittus Psen in Trno Disparet et Se Condemna
re permittit Inde Pfata Pars actt Coram Judicio of-
ficij Psen pnaliter Comparens et Trnum cunq hodier-
num per totum Judiciorum Modernorum tractum Lti-
me adtentans Memoratum Cittum ad jus juridice
p M 2 G 8 Valetinum Michalak de Czerszewo authum
et juratum Tribus et ultra juris formam vicibus
Quatuor Clamatum et vocatum non tamen Compa-
rend et hoc ratione non restitutionis unius par Sclo-
petorum in Lucro ulterioris fortis faciendae executio-
nis alias in toto seu pro toto Lucro negotij sui prin-
cipalis admitente Judicio Officij Psen Idter ac officiose

Condemnavit

Condemnavit Condemnatq; ꝓsen̄ ulteriorq; sibi ꝓ Judicijs
hocce ea in Causa fieri/bet exequi portuAbit et Judicium a
Judicij ꝓsen̄ dari Communi portaAtionisq; Partis actr ulti lide
armuendo in orim ejusd Juri Ztime hac in Causa obtenti
pœnam Banni Super bona M. Ubysz decrevit ꝓsen̄ de-
cernit et ad publicandq; Banni pœnam supra
scrum M Sillem addixit et deputavit Qui Mis Satis
faciensq; deputationi suæ a Judice Officij ꝓsen̄ ha-
bitæ mensuratam Banni pœnam modo ꝑmisso
obtentæ ac Ipō met M. Ubysz Citatum ꝓsen̄ in Crimo
disparen̄ esse Banitum Juri Communi contra-
rium et rebellem hic in atrio stubæ Judicis ac in alijs
locis publicationi solitis ꝓsen̄ Plurima nobilitate
ac Judicia moderna Loricq publicum Congregat
alta sua Sonora et Sonorosa voce ꝓclamavit publi-
cavit et ad notitiam omnium pro tunc ꝓsen̄ in
dubiam deduxit de quo ꝓsen̄ Ipse Mis Locus Rela-
tionem ꝑt quam publicatam ut præmissum est Ba-
nitionis pœnam Judicium Officij ꝓsen̄ pro Lactens
juxta præscriptum Juris Consuetudinis executione Gbb
Quemvis Juris primis requisitus Juris Locusve per
Stem acti Condaci potestr addixit et deputavit Qui
Gbb Quivis exequendo Mandatis Officij sui parend
additoni a Judice Officij ꝓsen̄ habitæ Cauæ Executio-
nem ulteriorem Tertiam Finalem ac primam Partis act
requisitionem Dēnq; ꝓsen̄ exhibitionem facere ac per
abere debebit ac tenebitur idq; sub pœnis Con venien-
tes Officiales Legibus Quæ descriptes Comparentesve
vo Judicium Officij ꝓsen̄ Cautam ꝓsen̄ ad convictionem
disparen̄ adoptandi suspendendq; esse vult ac declarat
ꝓ Continente. M Gbb Valentinus Nicholai de Czerskowo
Nicolai et Curatus palam fecit Quia ipse ad citationem
Literæ Sigilli pro Crimis ꝓsen̄ Terminum edicti Con-
ditor et quies Con M. Ubysz de Bona Niedarzyn Con vero
Gnum Malewski de Bona Malewo citatq; juxta Datam
Terminis in ad citationibus positam Ao Elapso 1774
de tali exportavit præsentavit et exhibitione notificavit
de quo ꝓsen̄ Jes Mis Locus Relationem

Banitus Gnosus Gadomski per Gnosum Zaremba

In Causa et Actione Iudiciaria Infrascrta Inter Gnosum Franci
scum Zaremba Actorem ab Una et Gsos Antonium Gadom
ski et Annam Starzewska in Vicum Coniuges et quid Con:
sortem in Assia Mariti inhaerend Maoni suae Coram
Actis Authis Rni factae ad Iudicium Officij Psenae
parte ab altera Citatos Itq pro Eo Quia Ipsi Vestem
Superiorem Pelle ag Linea Subductam Centum Florenor
Polonicall Constantem in vim Resignationis Sortium
Super Bonis Starzewo Chomontki Sitt Scripto manuali
Die Vigesima nona Novembris in Anno 1773tio Sibi Act
recognoscere Appromiserunt Neq Eand ad hocce Tempus
persolvere noluerunt nec Suprascrae Resignationis in
Personam Actt Recognoscere ~~cu~~ curarunt et ad Effectum
Deducerunt Act in Pmissis Eluserunt Bovem Labora:
titem ad Currendos Labores Laboribus Supine Macera:
runt et ~~ab~~ Eod Bove Act privarunt Quare Citantur ad
Videnda et Audienda Ipsos Sententia Iudicij Officij Psenae
Stringi Solutionem Vestis Superioris ac Bovis Laboratilis
Instantaneam Demandari Litis Expensas Rescindi ac id
quod Iuris erit Decidi et Sententiari Alias Citaone Eadem
Pmissa fusius in se Obloquenda Indiem hodiernam recte
Cadenae et Devenienae Ptibus Ips et quid Gso Francisco
Zaremba Actt Pltor et Gsa Anna Starzewska Gnosi Antonij
Gadomski Conte Citata in Assia Gsi Joannis Kozicki
et Quoniam Gsus Antonius Gadomski Citatus Psenae in Tmo
Disparet et se Condemnare permittit Proinde Psata
Pars Actorea Coram Iudicio Officij Psenae Pltor Com
parens et Tmum Eand hodiernum per Totum
Iudiciorum modernorum Tractum Ltime attentans memo
ratum Citatum ad Ius Iuridice per Mtem Rni Gnalem

Providum

Providum Valentinum Michalak de Cierszewo Authum et Iuratt Tribus et ultra Iuris formam vicibus Quatuor Clamatum et Vocatum non tamen Comparenz et hoc ime non Restitutionis Vestis Superioris Pelle agnina Subductae alias in toto seu p toto Lucro Negotij sui principalis Admittenz Iudicio Officij pseng Iudicialiter ac Offse Condemnavit Condemnatq pseng Ulteriorq Sibi per Iudicium hoc ea in Causa fieri et Exequi postulavit et Iudicium Officij pseng Iuri Communi Postulationiq Patis Actoreae utilitate annuendo in vim Eiusd Lucri Ltime hac in Causa Obtenz Poenam Baonis Super Eod Gso Gadomski Citato Decrevit pseng Decernit et ad Publicand Eund Baonis Poenam Suprasonem Mlem Iudicialem addidit et Deputavit Qui Mlis Satisfaciend Deputationi suae a Iudicio pseng habitt memoratt Baonis Poenam modo pmisso Obtenz ac Ipsummet Gsum Gadomski Citat pseng in Trino Disparenz esse Banitum Iuri Communi Contrarium et Rebellem hic in Atrio Stubae Iudicialis ac in alijs Locis Publicationi solitis pseng plurima Nobilitate ad Iudicia moderna Forumq publicum Congregata alta sua pconica et Sonora voce pclamavit publicavit et ad notitiam Omnium ptunc pseng indubiam Dedixit de quo pseng Id Mlis eloco publicationis suum ad Iudicium rediens fecit Relationem ptqm publicatam ut pmissum est Baonis Poenam Iudicium Officij pseng pfaciend iuxta pscrum Iuris Communis Executione Gsum B.C. Plocenz Quemvis Qui prius Requisitus fuerit facilius ve per Partem Actoream Conduci poterit addidit et Deputavit Qui G. Burgrabius

Crenz

Crenę Plocenę Quivis Exequendo munus Officij sui Pa-
rendoq Additioni a Judicio Officij Pręsenę habilę Eandę
Executionem ad primam Partis Actoreę Requisitionem
Decrię Pręsenę Exhibitionem facere et peragere Debebit
ac tenebitur Idq sub Pœnis Contra Renitentes Legibus
Rni Descriptis In Continenę Mtis Rni Gnalis Providus Va-
lentinus Michalak de Cierszewo Authus et Jurat palam
Rvit Quia Ipse Citationem Literatę Sigillatę p Termi-
nis Pręsenę Servienę Editam Conę Pfatos Citatę ad
Bona Starczewo Chomontki ante F. S. Thomę Apti
pxima Anno Elapso 1774to Detulit Exportavit Posuit
Reliquit et de Positione notificavit de Pręsenę Idem Mtis
fecit Relationem.

Banitus Gsus Grabia p Gsos Mostowskie

In Trno hodierno ex Decro anteriori Judicij Officij
Pręsenę F. 2. post Festum S. Martini Pontificis Venerandi
proxima id est Die 14 Mensis Novembris Inter Gnos
Bartholomeum et Hilarium Mostowskie ob Gnosi
Alberti Mostowski Filios Actę ob una et Mfcum
Maximilianum Sierakowski Tribunum Plocen et
Gnosum Joannem Grabia Cittos parte ob altera
lato quo mediante Sententiatum est Quatenus
Gnosus Grabia evadat in eam Juramenti Rotham
pro ut scriptum manuale Die 16 Julij 1728 ac
Plociae sub securitate Judiciorum Datuatum In Perso-
nam ob Alberti Mostowski Parentem Actę Da-
tum per se subscriptum Summam Sexcentorum Tynę
Eiq ob Alberto Mostowski realiter exolvit et ad Solu-
tionem eiusq Summae non tenetur idq In sequenti-
bus Judicijs Quis F. 2. prius et proximius ab hinc In Cro
Plocen Celebranę ut pote modernis cum Trni in

Ibidem

Ibidem Contenti Legitima Conservatione facta Data
et Concessa alias Decro Eoq Fusius In se obloquente
In Diem hodiernam Recte Cadenq et Devenienq Par-
tibus ips et quicq Gnosis Bartholomeo et Hila-
rio Mostowskie actt per Eunq Gnosum Bartholome
um Mostowski Suo et aliorum actt Comparenq Nne pltor
et Mfico Maximiliano Sierakowski Tribuno Plocen
Citto per Gnosum Paulum Zołtowski et quoniam
Gsus Joannes Grabia Cittus pzend In Trno disparet et
se Condemnare permittit proinde pfat Pars actt Co-
ram Judicio Officij pzend pltor Comparens et Trnum
Eunq hodiernum per totum Judiciorum modernorum
Tractum Ltme adtentans memoratum Cittum
Jus Juridice per Mlem Rni Gnolem Providum
Valentinum Michalak de Czerszewo authum et Ju-
ratum tribus et ultra Juris formam vicibus qua
tuor Clamatum et vocatum non tamen Compa-
ren et hoc ratione Contraventionis Decro in pun-
cto injunctae evasionis Juratoriae ~~Sup realitatem~~
~~Summam unius Trecentorum aureorum hungaricarum~~
~~alterius Centum Florenorum Polonorum Tercie nonagin~~
pretensae Solutionis Summae Sexcentorum Tynq alias in to
to seu pro toto Lucro negotij Sui principalis admit
tente Judicio Officij pzend Judliter ac oficiose Condemna
vit Condemnatq pzend ulterioraq sibi p Judicium
hocce Ea in Causa fieri et exequi postulavit et Judicium
Officij pzend Juri Communi postulationiq Partis actt uti
licite annuendo in vim eiusq Lucri Ltime hac in Cau
sa oblenti poenam Baonis Sup Eoq Citto disparenq de
crevit pzenq decernit et ad publicanq Eanq Bani
tionis poenam Suprascrum Mlem Judicialem addi
dit et deputavit qui Mlis ~~Rni~~ satisfaciendo deputati
oni Suae a Judicio Officij pzend habitae memoratam
Baonis poenam ac Ipsmet Gsum Grabia Cittum disparen
esse banitum Juri Communi Contrarium et rebellem
hic in atrio Stubae Judicialis ac in alijs locis publicatio

ni

Solitis praesentibus plurima nobilitate ad Judicia Moderna forumque publicum Congregatis alta sua praeconica et sonorosa voce proclamavit publicavit et ad notitiam omnium pro tunc praesentibus in dedubiam deduxit de quo praesentibus Idem Mtis fecit Relationem postquam publicatam ut praemissum est Banitionis poenam Judicium Officij praesentibus pro facienda Juxta praescriptum Juris Communis executione G.B.C.P. Quemvis Qui prius requisitus fuerit faciliusve per Partem actoris Conduci poterit addidit et deputavit Qui G.B.C.P. Quivis exequendo munus Officij sui parendoque additioni a Judicio praesentibus habitae Eamque executionem ad primam Partis actoris requisitionem Decreti praesentibus exhibitionem facere et per agere debebit ac tenebitur idque sub poenis Contra Renitentes Officiales Legibus Regni descriptis

Banitus P. Smolenski per P. Kosinski.

In Termino hodierno ex Anteriori Decreto In ordine praestiti super Incorruptionem Testium per Partem actoris vigore concessae Citationis Inquisitionis Juramenti eductionisque post praestitum per Partem actoris Juramentum Inquisitionum Receptionisque earundem Feria 2da post Festum Sancti Martini Pontificis venerandi id est Die Decima Quarta mensis novembris anno praesenti elapso 1774to. Inter Dominum Andream Kosinski actoris ab una et P. Joannem Smolenski citatae parte ab altera Pro formatae ad actoris per citatae injustae praetensionis et Irrealis Intuitu Cujusque Ephiphij quod P. Lapinski in dispositione Citatae non existens Quinimo aliae commendae subjacens id Ephiphium violenter Intercepit, actoris pro restitutione Episcopi Ephiphij Termino ad Judicium Officij praesentis nulliter Instituto aggravationis et in Litis expensas Inductionis In Judicio Officij praesentis prolato quo mediante In causa praesentis Inquisitiones eductae Insequentis Judicijs Suijs ut pote modernis reponi demandatae Terminus Partibus sine ulla adcitatione est praefixus alias Decreto Eorum praemissa

fusius

fusiq inse obloquens Indiem hodiernam recte cadens et
devenien Ptibus Tpis et quidem G. Andrea Kosinski actt
pltes et G. Joanne Smolenski citato et actt nne pltes ad obje-
ctas a latere condemnationes ex parte MM. Ludvinae de Ko-
sinskie ott M. Pauli Zorawski Subdapiferi Orsanen Relictae
contis viduae matris ac Bartholomaei et Antonij filiorum Zora-
wskich tum G. Valentini Goszczynski sup G. Joanne Smolenski
primam quidem Ta Zda post Tm Scapularis Beatissimae
Virginis Mariae scilicet Die Decima octava mensis Ju-
lij alteram Ta Zda post Tm S. Martini Pontificis Veneran-
di, scilicet Die Decima Quarta mensis Novembris utrasq
anno praeterito 1774to In Judicijs Officij praesens in Lucro
abusus ulterioris beneficij in post educendae inquisitionis
ac non attentationis Juramenti, sup Incorruptionem testium
explere debiti contraventionisq Decro in causa attentatam
violentiam obtentt et publicatt, Judm Officij praesens de-
crevit praesensq decernit Quatenus Pars citatt doceat Ptem actt
de loco stanti et Quoniam G. Smolenski moderamini Judicij
suj se non subjicit, Quinimo Comparens ab inscripta com-
paritione sui recedit, et se condemnare permittit, Proinde
praefata Pars actt coram Judicio officij praesens pltes comparens et
Trnum eundem hodiernum per totum Judicium modernum tractum
Pnae attentans memoratt citatt ad Jus Juridice per Mlem
Rmi Gnalem Providum Valentinum Michalale de Cierszewo
actuum et Juratt ~~[illegible]~~ Tribus et ultra Juris formam vici-
bus quatuor clamatt et vocatt non tamen comparens et hoc
Pnae attentatam violentiam contraventionisque Decro aliar
in toto seu proto Lucro negotij sui Principalis admittens
Judicio officij praesens Judtter ac offsie condemnavit, conde-
mnatq praesens. Ulterioraq sibi per Judm hocce ea in Cau-
sa fieri et exequi postulavit et Judm officij praesens Juri
communi Postulationiq Ptis actt uti licite annuens

Jnon

Invim Ejusq Lucri Lgme hac in Causa obtenti, Pœnam Bnis super eoq citati præsenq in Trno disparenq decrevit præsenq decernit et ad Publicanq Eanq Bnis Supraseriam Mlem Judlem addidit, et deputavit, Qui Mlis satisfacienq deputaoni suæ a Judicio Officij præsenq habitæ memorat Bnis Pœnam, (modo pmisso obtentt) ac Ipsmet S. Joannem Smolenski citatt præsenq in Trno disparenq et esse banitum Juri Communi Contrarium et rebellem hic in Atrio Stubæ Judlis ac in alijs Locis Publicaoni solitt præsenq plurima nobilitate ad Judicia moderna forq Publicum congregata alta sua pconica et sonorosa voce proclamavit publicavit et ad notitiam omnium protunc pseng Indubiam deduxit, de quo pseng Jq Mlis e Loco Publicaonis suum ad Judm rediens, fecit Relaonem. Postquam publicatt ut præmissum est, Bnis Pœnam, Judm Officij præsenq Juxta pseriem Juris Communis Executione G. B. C. P. Quemvis Qui prius requisitus fuerit, facilius vi per Ptem actt conduci poterit, addidit et deputavit Qui G. B. C. P. Quivis Exequenq munus Officij sui Parendoq additioni a Judicio Officij pseng habitæ eanq Executionem ad primam Ptis actt Requisitionem Decriq præsenq exhibitionem facere et peragere debebit ac tenebitq, Idq sub Pœnis conq Renitenq Officiales Legibus Regni descriptis.

Banitus G. Rudowski per G. Kęsicki.

Inter Gnosum Albertum Kęsicki actt ab una ~~pnabiter~~ et G. Nicolaum Rudowski inhærendo maoni suæ Coram actis authem Knifactt ad Judm Officij pseng Parte ab altera Citt pro eo, Quatenus ipse summas primam viginti Aureorum Hungaricatt ex summa majori Quadraginta Septem Aureorum hungaricatt ad Scriptum manuale per Ipsum in rem actt datt a se actt contractt In Causa et Actione judiciari infrasera

pvenien

proveniend siquidem ad[s] in vim super cessi Arendatorij Con-
trad[s] Bonor[s] Grothowa inter se d[ominum] G. Bernardum Kzeliki
subsecut[s] viginti septem Aureor[s] hungarical[s] ips[i] defalcavit
respectu Cujus Summ[s] viginti Septem aureor[s] hungarical[s]
ex re ejusdem ex Proventibus Bonor[s] Grothowo non perce-
ptionis se cum d[omi]no cum G. Bernardo Kzeliki actionem
reservat. alteram quatuor aureor[s] hungarical[s] Tertiam
similter p[er] Bove modo licitato are ad[s] accept[s] proveni-
end una cum provisionibus ab eis[d]em Summis proven[ien]d
exolvat d[omi]no realiter enumeret Quare Citatur ad videnq[ue]
d[omi]no audiend[o] ips[i] ad Solutionem p[re]missar[um] Summar[um] una cum
p[re]visionibus proven[ien]d ultra summam viginti septem au-
reor[um] hungarical[um] in vim tenuth Bl[asii] Grothowo exposith
non tamen percepth ex majori Summa Quadraginta
septem aureor[um] hungarical[um] derivand[o] ad ulteriorem rem
Decisionem Causæ reservath Ads respiciend[o] Sententia Ju-
dicij Officij p[re]sen[tis] stringi Solutionem injungi ac id quod
Juris erit decerni Alias Citatione ead[em] p[re]missa fusius in
se obbloquend[o] in diem hodiernam recte caden[s] d[omi]no
nien[s] Partibus ips[i] d[omi]no quid G. Alberto Kzeliki ad[s] plter
Et quoniam G. Nicolaus Rudowski cit[us] p[re]sen[s] in Termo
disparet d[omi]no se condemnare permittit Proinde ips[i] data Can
ad[s] Coram Judicio Officij p[re]sen[tis] plter comparen[s] d[omi]no
Termum eund[em] hodiernum per totum Judicior[um] modernor
tractum illime attentans memorath cit[us] ad Jurisdictio
p[re]mem Regalem Provid[um] Valentinum Michalath de
Cienczewo Authen[s] d[omi]no juratis tribus d[omi]nis ultra Juris Forman
in tribus quatuor Clam ad d[omi]no vocath non tamen Compa-
rent[e] hoc in[s]e non solutionis Summar[um] cum provisionib[us]
proven[ien]d alias in toto cum toto libero negotij cui[us] prin-
cip[a]lis admitten[s] Judicio Officij p[re]sen[tis] jud[ex] liter ac officiose
condemnavit condemnatq[ue] p[re]sen[s] Ulteriorq[ue] sibi per Judem
hoc ea in Causa fieri d[omi]no exequi postulavit et Judex p[re]sens

Juri-

Juri Communi postulationiq Partis Actr utilicite an-
nuendo in vim ejusdem Lucri Ltime hac in Causa
obtentr pœnam Bnis super eod Citr disparen decrevit
Psendq decernit et ad publicand eand Bnis pœnam
supraser Mlem Judlem addidit et deputavit Qui
Mlis satisfaciendo Deputaoni suæ a Judicio Officij Psen
habitr memoratr Bnis pœnam modo Pmisso ob-
tentr ac ipsmet G Nicolaum Rudowski Psen
in Trno disparen Citr ipse banitr juri Communi
Contrarium et rebellem hic in atrio Stubæ Judlis
ac in alijs locis publioni solitr Psen plurima
Nlitate ad Judicia moderna Forumq publicum
congregata alta sua præconica et sonorosa voce
pclamavit publicavit et ad notitiam omnium
ptunc Psen in dubiam deduxit de quo Psen Idem
Mlis e loco publionis suum ad Judm rediens fecit
Relationem. Post quam publicatr ut Pmissum est
Bnis pœnam Judm hocce pro faciend a juxta præ-
scriptr Juris Communis executione G. B. C. Plocen
quemvis qui prius requisitr fuerit facilius vep
Partem Actr conduci poterit addidit et deputavit
Qui G. B. C. Plocen quivis exequendo munus Officij
sui parendoq additioni a Judicio Officij Psen
habitr eand exeonem ad primam partis Actr
Requisitionem decretiq Psen exhibitionem fa-
cere et peragere debebit ac tenebitur. Idq sub pœ-
nis Con reniten Officiales Legibus Rni descriptr
In Continenti M. R. G Providus Valentinus Michalak
de Cierszewo authen et jurat palam rvit Quia
ips Citaonem Literatr sigillatr p Trnis Psen ser-
vien editr Con Pfatr citr ad Bona Mecenino Frazdu
ante Fm S. Thomæ Apli ~~juxta~~ Anno pxe elapso 1772 detulit,
exportavit, posuit, reliquit et depositione notificavit
de quo Psens ejus Relatio.

Banitus G. Brzeski per G. Woldowski.

In Trno hodierno ex adcitatione Literatae Crenae Capitli Plocenae tenoris sequenae Onuphrius in Siepne Bromirski Plocenae Plonscenae ac Capitaneus. Tibi G. Paulo Brzeski de Persona Bonisque tuis gler omnibus vigore Regio et nostra qua hac in Parte fungimur Capitli authe mandamus, ut in Terminis Querelarum Causarumque officij Judicijs Tra Zda prius et proximius abhinc in Cro Plocenae celebranae pltes ac peremptorie Compareas ad Instantiam G. Stanislaj Woldowski actt qui te citat, seu potius ad paratt anteriores Trnos paratt condemnationes sup te rne summae viginti Aureorum Hungaricatt scripto manuali perte actt dato assecuratae una cum provisione proveniens non Solutionis Loco peragendae Executionis adcitat ad videndum et audiendum te ad Solutionem Ejusdem Summae una cum provisione proveniens Sententia Judicij Officij nostri stringi Solutionem Instantaneam mentionatae Summae viginti Aureorum Hungaricatt ad scriptum manuale a se actt perte contractae cum provisione proveniens injungi Poenas In Sublationem Condemnationum sup te Irrogari, ac id quod Juris erit decidi sis pariturus et responsurus, Datt in Cro Plocenae Tra Zda ante Tm S. Thomae Apli proxime ao Dni 1774to Indiem hodiernam recte cadens et deveniens Ptibus Ips et quidem G. Stanislao Woldowski actt pltes. Et quoniam G. Paulus Brzeski citatt praesens in Trno disparet et se condemnare permitt. Proinde praefata Pars actt Coram Judicio Officij praesens pltes Comparens et Trnum eundem hodiernum per totum Judiciorum modernorum Tractum Trne attentans memoratt citatt ac Jus Juridice per Mlem R. G. Providum Valentinum Michalate de Cierszewo authum et Juratt Tribus et ultra Juris formam vicibus quatuor Clamatt et vocatt non tamen Comparens In Lucro ultimariae fortis finalis ac Indilatae Executionis, Rne non Solutionis Summae viginti Aureorum Hungaricatt scripto manuali assecuratae una cum provisione ab eadem proveniens. alias in toto seu proto Lucro negotij Cui Prin-

cipalis

Principalis admittendo Judicio Officij praesentem Judlter ac Offse condemnavit, condemnatq praesentem Ulteriorq sibi per Judm hocce ea in causa fieri et exequi postulavit et Judm Officij praesentem Juri Communi Postulationi Ptis actt utiliciteannuendo in vim Episcopi Lucen Lgme hac in causa obtenti Poenam Bnis sup eodem citato disparentem decrevit, praesentemq decernit, et ad publicandam eandem Bnis Poenam Suprascriptum Mlem Judlem addidit et deputavit Qui Mlis satisfaciendo Deputationi suae a Judicio praesentem habitae memorato Bnis Poenam ac Ipsmet G. Paulum Brzeski citato disparentem esse bannitum Juri Communi Contrarium et rebellem hic in atrio Stubae Judlis ac in alijs locis publicationi solito praesentem plurima Nobilitate ad Judicia moderna forq publicum congregata alta sua praeconica et sonorosa voce proclamavit publicavit et ad notitiam omnium protunc praesentem indubiam deduxit, de quo praesentem Jdem Mlis e loco publicationis suum ad Judm rediens fecit Relationem. Postquam publicato ut praemissum est Bnis Poenam Judm praesens profaciendo juxta praesentem Juris Communis Ultimaria fortifinali ac Indilata executione G. B. C. P. Simonem Turowski addidit et deputavit Qui G. B. C. P. exequendo munus Officij sui parendoq additioni a Judicio praesentem habitae eandem executionem, ad primam Ptis actt requisitionem Decrq praesentem exhibitionem facere et peragere debebit ac tenebitur Jdq sub Poenis conq renitentes Officiales Legibus Bni deseris. Nemo vero eandem Executionem ultimariam Offse peragendo nec per se nec per quasvis ad id subordinatas audeat impugnare Personas Jdq sub seorsiva Bnis perpetuae Poena quae conq impugnatores officiosorq actuum Irritatores praesentem interponitur Decr. In continenti M. R. G. Providus Valentinus Michalak de Cierszewo cuthus et Jurat Palam vit Quia Ipse Citationem Literatam sigillo pro Trnis praesentem servientem Edit conq praefatto citatt ad Bona Brzesie Ta 6ta pt Tn S. Thomae Apli anno superiq in adcitatione expresso Delulit exportavit, posuit, reliquit et depositione notificavit de quo praesentem Jdem Mlis fecit Relationem.

Barich
~~Inter~~

Banitus G. ~~Ets~~ Lucas Pietrowskiq Smolenski

In Trib hodierno ex Relatione authen Cred Capitli Bobro-
wicen Cujus tenor sequitur talis Actum in Cro Bobrowi-
cen Fra Vesta post Fm S. Thomæ Apostoli, Scilicet Die
vigesima Tertia Mensis Decembris Anno Dni 1772do Coram
Officio Actisq Ipsius Cred Capitli ~~Cloc~~ Bobrowicen Terre
Dobrinen pter comparens Mlis Rni Fratris Leopoldus Thomas
Gorbek, de villa Mlotkowo authen & jurat Sanus Rit
Quia ipse Relationem Literal sigillat p Judicij Cred Plocen
servien tenoris sequen Onuphrius in Sepe Bromirski Plo-
cen Clericus Ac Capitaneus tibi Fratri Lucæ Pietrowski
de Persona Bonisq tuis gratiles omnibus vigore Regio
d nostra qua hac in parte fungimur Capitli authe
mandamus ut in Trib Querelat Causarq Officij Judi
cij Fra Secunda prius vel primius ab hinc in Cro Plocen
celebrand pter peremptorie nisi Comparcas ad Instan
tiam Fris Eustachi Smolenski Actr Qui Te inhærendo
Mandato suo Coram actis authen Rni Contra te inter-
posito ex loco debiti citat, idq pro eo Quia tu cum
assumptis & associatis tibi aperlis ausus es & te-
mere presumpsisti Domum Actr in Palatinatu nostro
Plocen situat superinequitare inequitando in ibidem
absen protunc Actr violentias damna Inquisitionibus
probandis tibi Actr inferre equum valoris Septemdecem Au-
reos hungaricales cum episphio ac frenispicio intercipere
aliasq injurias inferre per quod Con Leges Rni præcipiunt
pœnasq legibus Rni vallat in se traxisti Proquibus sup
te decernend Actoris audiend & audiend attentand amo
ve ad restitutionem præmiss equiss una cum compensatione
ac bonificatione Carentiæ labor violenter per te sibi Actr
intercept Sententia Judicij Officij nostri stringi Da-
mna illat compensand decerni pœnas nec violento in-
equitationis ac perpetratar violentiar Personales &
Crumenales sup te irrogari Celeraq pro exigentia Le-
gis Justitiæ & negotij Cred Con te statui & sententiari
Quæ Sic itaq Tuo adveniend paritatus & ad præmissa hinc
& alia fusius tibi oretenus proponenda responsiones

Dilat

Dat in Cro Plocen Frazda ante Fm S. Thomae Apli pxa
Scilicet Die decima nona mensis Decembris anno Dni 1774
edit Con pfat Cit ad Bona Zate Die hesterna Actum
modernum pcedens detulit exportavit, posuit et reliquit de
quo ejusd Mlis Relatio Ex actis Cren Capit Bobrownicen
Terrae Dobrinen Reser Ortowski manu propria Legit
cum Act Kozicki locus Sigilli Castri illius In Diem
hodiernam recte caden et devenien Partibus ips et quid
Gnoso Eustachio Smolenski Act pltor. Et quoniam Gsus
Lucas Piotrowski psen in Tmo disparet et se condemnare
permittit pinde pfata Pars Act Coram Judicio Offi-
cij psen pltor comparens et Tmum cunae hodiernum p
totum Judiciorum modernorum tractum ltime attentans me
morat cit ad jus juridice p Mlem Rni Gnalem
Providum Valentinum Michalak de Cierszewo
Authen et jurat tribus et ultra Juris formam vi-
cibus quatuor Clamat et vocat non tamen Compa-
ren et hoc me violenti modo interceptionis equi
valoris septem decem aureorum hungaricat Alias
in toto seu p toto lucro negotij sui principalis ad-
mitten Judicio Officij psen judliter ac officiose con-
demnavit condemnatq psen ulterioraq sibi per Judm
hocce ea in casa fieri et exequi postulavit et Judm psens
Juri communi postulationiq Partis Act utilicite annu-
endo in vim ejusd lucri ltime hac in Causa obtent
poenam Bnis super Eccl Sibgs decrevit psendq decernit et ad publi-
canda eand Bnis poenam suprascr Mlem Judlem addidit
et deputavit Qui Mlis satisfaciendo Deputationi suae
a Judicio Officij psen habitae memorat Bnis poenam
modo pmisso obtent ac ips G. Piotrowski cit disparen
esse banit juri Communi contrarium et rebellem hic
in atrio stubae Judlis ac in alijs locis publioni solit
psen plurimanlitati ad judecia moderna Forumq
publicum congregata alta sua pconica et sonorosa
voce p clamavit publicavit et ad notitiam omnium

pro

pro tunc praesens in dubiam deduxit De quo praesens
Idem Mtis fecit Relationem Postquam publicatae
ut praemissum est Bnis in poenam Judicium officij praesens pro faci-
enda juxta praesens Juris communis exeone G. B.
Crem Plocen quemvis qui prius requisitus fuerit
facilius ve per Partem actae conduci poterit addidit
et deputavit. Qui G. B. C. K. quivis exequendo munus
officij sui parendoque additioni a Judicio Officij
praesens habitae eandem exeonem ad primam partis actae
requisitionem Decretique praesens exhibitionem facere
et peragere debebit ac tenebitur idque sub poenis Con-
renitentes officiales Legibus Rni descriptae.

Decrum Suspensionis Inter GG. Podoskie et Szumar-
ski ac alios.

In Causa et actione Judiciaria Infrascripta Inter M. Joannem
Podoski Thesaurarium Ruciaziensem ac GG. Stanislaum atque flo-
rianum Podoskie fratres inter se germanos, atque Stephanum
Borowski et Magdalenam Podoska invicem Conjuges, ~~et quidem~~
~~ipsa Indigens cum eadem de Jure requisita~~ actae abuna, et GG.
Martinum Szumanski et Laurentium Zdunowski tum L.
Josephum Jonczak de B. Szumanie Subditum et quidem
ipsa Indigens cum eadem de Jure requisita Inhaerendo Ma-
ioni suae coram actis authis Rni factae seu faciendae ad
Judm Officij praesens parte ab altera citatae Jg. ad videndum
et audiendum Ipsi Condemnationem in Judicijs Officij praesens Fa-
zela pt Tm S. Martini Pontificis anno praesente ex parte Ipsorum
citatae sup se actae subreptitie et subdole obtentae cassari
et actae ad pristinum honoris gradum Restitui, Poenis me-
tam Judicij sui Elusionis, et Ptis actae in Litis expensas
Inductionis, aliarque circumstantiarum sup ~~oo~~ Ipsis irrogandae
puniri, Caeteraque quod Jus et aequitas poposcerint decerni Sta-
tui et Sententiari, Alias citatione eadem praemissa fusius
Inse obloquens indiem hodiernam recte cadens et deve-
niens Ptibus Ipsis utrisque et quidem M. Joanne Thesaura-
rio Ruciaziensi ac GG. Stanislao atque floriano Podoskie atque
Stephano Borowski et Magdalena Podoska invicem Conjugi

bus

Congibus actt cassandae per eundem G. Borowski suo et
aliorum actt nunc pltes. Et GG. Martino Szumanski, Lau-
rentio Zelunowski atq Casimiro Petrykowski Tum L. Jose-
pho Tomczak Cittis Cassandae per G. Martinum Szuman-
ski suo et aliorum citatt nunc pltes Coram Judicio Offi-
cij praesens Comparens et Secum Judiciter Controvertens
Quam Plium Controversijs in Judm Suum Inductis exau-
ditis, Suspensa tantisper Resolutione Cassationis Conde-
mnationis per actt Plem Cassandae praetensae, Siquidem
mente Legis positivae Resolutio processus sine Cognito
negotio subsequi non valet, Idcirco Judm praesens
hocce negotium Cassandae ad Inscriptionem Plis actt nunc
autem Cittae Cassandae suspendit et remittit Conservandae
Ternum Plibus memoratt utrisq in praeallegatis Judicijs
sujs sine quavis adcitatione comparendi Paratt Perem-
ptorium. In Continens M. R. G. Providus Valentinus Mi-
chalak de Cierszewo Authus et Juratt palam vult Quia
Ipse Citationem Literatt Sigillo pro Judicijs praesens ser-
viens editt cong praefatt citatt ad Bona Szumanie Pie-
jory Feria Sexta post Fr. S. Thomae Apli anno praesenti
elapso 1774to Detulit, exportavit, posuit, reliquit et
de positione notificavit de quo praesens Jdem mlis fecit Rela-
tionem Nihilominus Jdem Supraseri actt Insistens Legi
pro Cassatione Condemnationis praesens Citationem Editt
in omnibus Punctis Clausulis Contentis Ejusdem Citationem
approbat confirmat, et ratificat, praesens sujs Recognitio
nibus ad id benevole accedens

Decretum Condnis inter Mcum Michaelem
Rokitnicki et Illustres admodum Rendos Mansio
narios Siepriensis latum

In Termino hodierno et adcitatione literali Cren
Capitt Plorum tenoris Eiusmodi onuptionum
Siepri Plorum Plenarie et Capitaneus Vobis Illu
stribus admodum Rendis Jacobo Pilichowski Dio
nisio Kertes Cuiusvis mis Kolodziejski Mansio
narijs Siepriensis de personis Bonisq vestris qua
liter omnibus Vigore Regio et nostra qua hac

in Parte

in Parte fungimur Capitaneali Authoritate man
damus ut in Trnis Quaeselarum Causarumq officij
Judicijs Feria 2da prius et proximius ab hinc in
Castro Plocen Celebrand pr̃ter ac peremptorie
Compareatis ad Instantiam Mci Michaelis Ro
kitnicki actoris Qui vos Citat idq loco peragend
Executionis ad paratum processum paratas Con
demnationes paratum Decretum Injunctae Conde
scensionis ad Fundum Bonor Czachowko Dzie
dzice et hoc intuitu agror in Corpore Bonor
Czachowko Dziedzice Consistens absq ullo Jure
reproducto in Possessione sua tentionis usus
fructus et Eiusd Bonis Czachowko participa
tionis Adcitat Ulterius vobiscum hac in Causa
Jure procedi reproductionem Jurium demandari
Calculum de perceptis Proventibus iniungi ac id
quod Juris Justitiae erit decerni et Sententiam
praesen Sitis Trno advenien parituri et Judlter
ad praemissa responsuri Datum in Castro Plocen Feria
Secunda ante Fm Sancti Thomae Apostoli proxa Anno Dni
1774 in Diem hodiernam recte Cadens et devenien
partibus Ipsi et Quid Mco Michaele Rokitnicki
actore per Gnum Valentinum Zołtowski Inscriptum
Plenipotentem Siquid Pars Citata Summario
processu nempe trinis Condemnationibus et quid
proxima Feria 2da pridie Festi Sanctae ~~Mariae~~ Mar
garethae Virginis et Martyris videlicet die 12ma Mensis
July 1773tio in Judicijs officij sui altera quoq Feria 4ta
Ipso die Festi Beatissimae Virginis Mariae ad nives
idest die Decima Tertia Mensis Augusti Anno proxime
Elapso 1774 in Fundo Bonorum Golejewo in Trno
Condnis ex mente Decreti officij sui agitatae obtenta
et ad acta Crenen Plocen Feria Quinta pridie Festi
Sanctae Catharinae Virginis et Martyris Scilicet die
Vigesima Quarta Mensis Novembris Anno Eodem
per oblatam porrecta Tertia quoq Feria 2da post
Fm S Martini Pontificis Venerandi idest Decima Quar
ta Mensis Novembris Similiter Anno Eodem
in Judicijs officij praesen ex Parte Actt super praefata
parte Citata respectu Fundorum in B Czachowko sitt

in Possessione

in Possessionem per Citatt apprehensionis omnibus in uno
eoq negotio obtentis et publicatt plenarie et suffi
cienter Convicta esse probat Proinde Judicium prae
sens Actori huic negotium induere iubet in Indu
ctione negoty Judicium Decidendo Adcitationem
actt parti Citatae suum ad Judicium loco peragen
dae Executionis Edictt Quoniam Anterior Conde
scensio officij sui non est Sortita suum effectum
Proinde Judicium praesens Subalternam Condescen
sionem officij sui unius absentia non obstante ad
Fundum Bor Czachowko Captato tempore Censet
Quod officium praevia de adventu sui tempestive
faciendae denuntiatione mutuo partium Sumptu
Conducendae Condescensurum Mediantibus adcita
tionibus perquem interent et quos negotium
peposcent ante omnia Comportationem Docu
mentor Causam praesentem Evinciens iniung et Compor
tata Considerabit Juramenta pro oportunitate nego
ty excipiet ac Anterius Decretum in toto Exequet
Partesq in omnibus et Singulis praetensionibus pro
Justo et aequo decidet disjudicabit et Moderabitur
Cuius Decisioni Partes utrinq parere et acquiescere
ac Judicatum pati Sub poena Bnis illo in Trno Condnis
Super Parte Contravenien publicanae Lucta poena
Simplici Quatuordecem Marcar Poll Parti per Par
tem Compensandae Judicio autem per Medium
instanti iuxta Juris Communis processum solvendae
In Continenti Mtis Rni Enalis Providus Valentinus
Michalak de Czerszewo Authus et Juratus palam
Rut Quia ipsi Citatt literatt Sigitt pro Trnis prae
sens Edictt Contra praefatt ad B. Ekleiewo iuxta Data
et Annum in Citatione positt detulit expectant
possunt reliquit et depositione notificant deq vo praes
Jo Mtis fecit Relationem

Banitus G. Osiecki p G. Szawłowski.

In Trno hodierno ex adcitatione literatt Crond Capitt Plocens
Tenoris sequens Onuphrius in Liepre Brominski Plo

cens

Plocen. Plonsken. ac Capitt. Tibi G. Alexandro Osiecki
de Persona Bonisq. tuis gtter omnibus vigore Regio et
nra qua hac in Pte fungimur Capitt. Authe man
damus ut in Trnis Querelar. Causarque officij
Judicijs F. 2da prius et proximius ab hinc in Cro
Plocen. celebrand. pltter ac peremptorie Comparens
ad Instantiam G. Bonaventurae Szawłowski ott. G. Gaspa
ri Szawłowski cum ott. G. Dorothea Sampławska
procreatt. filij ~~[illegible]~~ actt. Quite Inhaerendo Inscriptioni
authenticae Citat, seu potius ad paratam Dilationem
Majoris et Munimentor. paratam Condemnationem
paratosque quosvis Trnos et Juris Gradus, et hoc in
Causa rne Summae Duor. Millium Quingentor. Tyn.
Poll. ex Summa Originali Quinque Millium Tyn.
Poll. per te ott. Gnosae Dorothea Sampławska ~~[illegible]~~
~~[illegible]~~ primi
olim G. Mazowiecki, Secundi ott. G. Gaspari Szawłowski
Tertij voti olim G. Jacobi Osiecki, Ultimi voti ott. G.
Bartholomaej Głuchowski Conti suj actt. avia Inscript.
provenien. seu quae et quanta spectat adcitat, ulterius
tecum ea in Causa Jure procedi ad Solutionem Summae Duor.
Millium Quingentor. Tyn. Polonicall. cum provisio-
nibus provenien. te Sententia Judicij Officij praesen. Stringi,
Solutionem Summae Injungi, in Sublationem processus
Poenas decerni, Caeteraq. pro Juris exigentia Statui
et sententiari Sis Trnd. pariturq. et Judtter responsurq.
Datt. in Cro Plocen. F. 2da ante Tm. S. Thomae Apli
proxa Anno Dni 1774to Indiem hodiernam recte cadent.
et deveniens Ptibus ipsis et quia G. Bonaventura
Szawłowski actt. p. G. Simonem Turowski Inscrum. Plen-
tem Et quoniam G. Alexander Osiecki praesens in Trnd.
disparet et se Condemnare permittit Proinde praefata

Pars

~~[illegible]~~

Pars Actorea Coram Judicio officij praesens ~~[illegible]~~ comparens et Ter
minum Eunae hodiernum per totum Judicior moderno
rum Tractum Lymé attentans memoratt citatt ad Jus
Juridice per Mlem Rri Gnatem Produm Valentinum
Michalak de Cierszewo authum et Juratt Tribus
et ultra Juris formam vicibus Quatuor Clamatt et vo
catt non tamen Comparens in Lucro ulterioris fortis
faciens Executionis et hoc rne non Solutionis Sum-
mae una cum pvisione ab eadem pveniens alias intto
to seu prototo Lucro negotij sui Principalis admit
tens Judicio officij praesens Judlter ac officiose Condemnavit
Condemnatque praesens ulterioriq sibi per Judm hocce
ea in Causa fieri et exequi postulavit et Judm offi
cij praesens Juri Communi Postulaonij Ptis actt
Uti Licite annuens in vim Ejusdem Lucri Lymé
hac in Causa obtentt Poenam Bnis sup Eodem citatt
disparens decrevit praesensque decernit et ad Publi
canae Eanae Bnis Poenam Supraserum Mlem
Judlter addidit et deputavit qui Mlis satisfa
ciens deputationi suae a Judicio officij praesens
habita memoratt Bnis Poenam modo praemisso ob-
tentt ac Ipsummet G Alexandrum Osiecki citatt pre
sens in Trno disparens esse banitum Juri Commu
ni Contrarium et rebellem hic in atrio Stubae Judlis ac
in alijs locis publicaoni solitt praesens plurima
Nobilitate ad Judicia Moderna forq publicum Congregata
Alta sua praeconica et sonorosa voce proclama

vit

Proclamavit Publicavit et ad notitiam Omnium pro tunc
praesens indubiam deduxit de quo praesens Jae Mlis e loco
Publicationis suum ad Judm rediens fecit Relationem Post-
quam publicatam ut praemissum est Bnis Panam Judm
Officij praesens ~~[illegible]~~ pro faci
enae Juxta praesentem Juris Communis ~~Executione~~
Ulteriori forti ~~[illegible]~~ Executione G. Burgra
bium Crem Plocen quemvis qui prius requisitus fue
rit facilius vel per Ptem Actt conduci poterit adelidit et
deputavit Qui G. B. C. P. quivis exequendo munus Offi
cij sui parendo que "ad illum" a Judicio Officij praesens "habitae" Eanae
Executionem ad primam Ptis actt requisitionem De
orig praesens exhibitionem facere et persagere debebit
Ac tenebitur, idque sub Panis Conae renitens Officia
les Legibus Rni desensis In Continens M. R. P. Proclus Valen
tinus Michalski de Cierszewo Authus et Juratus
palam vult Quia ipse ad Citationem Literatt Sigillt pro Ju
dicijs praesens servienti Edictt Conae praefatt citatt
ad Bona Witosławice Juxta Datam et Annum supe
rius in adcitatione expressum detulit exportavit,
posuit, reliquit et de positione notificavit de quo
praesens Jae Mlis fecit Relationem.

Banitus G. Gizienski p G. Berowski

In termino hodierno ex Adcitatione Literat Crem Capit Plocen
Tenoris sequens Cruciphrius in Sepre Bromirsko Plocen Plonsecon
etc Capitaneus Tibi G. Francisco Gizienski de Persone Bnisque tuis
gnalibus Omnibus vigore Regio et nostra quae hac in pte fungi
mur Capit Authe mandamus ut in Tinis Querelar Causar q
Officij Judicij Tra secunda prius et proximius ab hinc in Cro Plocen

Stocen celebrang plter et perem ptdie Comparan ad pntanta
am G Themel Borenski Actr que te prubende Cotentatione Authen
pte Abat seu potius ad Paratum Processum Paratum Decretum
Paratam Condemnatidnem in Trne xabr facien obtent loco peragen
da Executionis adibat pro Et Quaternis de Summam 15 Aureor
Hungaricat pr equo sib Actr pruenien Juramento eiusdr Decreg Judi
cij Offuj Spung hũ tda pt Mr Stapulanis Bdr Marine Ad pr loca Gri
ter se Actr ab una et Rr ac alien parte ab altera plan sibi
Actr una cum Pena Sexta Trium Marcar Cot adjudicat exolven
ratidne Contravenidnis Decreti ac in Sublatidnem Condemnatidnis
penar Lusar Spung Citatis de Trne advenien pariturg et judlter
ad pnnsca hac et alia Respondurus Dat in Cra Cracovien Fra 2da
ante Trin S Themel Apti Ao Dni 1774 pr diem hodiernam
recte Cadeng et devenien partibus pptis et quia G Themel Borenski
Actr plter et quoniam G Franciscus Gizenski Citatr Spung in Trne
disparet et se Condemnare permittit Prende Sffata Pars Actr Corum
Judo Offuj Spung plter Comparem et Trinum Eung hodiernum
per tctum Judor moderno rachem Trne attentam memorat
Citatr ad jus juridue p MRG Valentinum Michalak de Cumeno
Authum et Juratr tribus et ultra juris fermam vicibg quatuor
clamat et vocat non tamen Comparen in huc ulteriorib
fertis jauendu Executidni et hoc ratidne non solutidnis Summe
Quindecim Aureor Hungaricat pro equo pruenien Juramento
Eiusdr et Decreto adjudicata decernendog penalitatis aliisq in
tcto seu p tcto huc negotij sui Principalis ad multen Judo Offuj
Spung judlter ac Offucre Condemnant Condemnatg Spung
ultencrag vbi p Judem hocce Ra in Causa peri et Requi pertula
rit et Judex Offuj Spung jux Communi pertulatidnis Partis Actr
vbicunte annuendo in vim ejusq Literar Trne hac in Causa obtent
penam Bacnis super Eor G Gizenski Citatr Spung Trne disparen
Decrevit Spung devenit et ad publicandu Eand Bacnis
penam supratactum Mlem Judlem addidit et deputavit
Cui Mlis sabj facindo deputatidni huic a Judo Offuj
Spung habito memorat Bacnis penam medo pmisso
obtenta ac ipsummet Gr Gizenski Spung in Trne dispa
rens esse Bonitum jux Communi Contravenient et Rebellen
hic in Actis Citatr Stubic Judis ac in alijs locis publicandi fobi

hi

plurima Notabe ad Jura moderna Jorum publi
Congregat alta sua Jocenica et Senerosa vou pele
ant publicant et ad notitiam Omnium plurem Jorens m
dubern de quat de quo Jorens Jes Mes clero publicatio nis
suem ad judm redem Jeat Relationem Pertem publicatio
ut Jrne Jurem est Baenus penam judm Ossuy Jorens pro Jacens
juxta Jorum Juris Communis ultenen Jerbi Jacens Executione
Q. B. Ch quem nsqui prius requisitus fuit Jacituve p ptem
Rets Condui potent addidit et deputant qui Q. B. Ch quius Exe
quendo munq Ossuy sui parendo q addidni a Judo Ossuy Jorens pabed
Cang Executionem ad mnem Parbis Rite requisitionem decrq Jorens
et hibitionem Jo ure et pagere debebit alteneth ido ab penis
Cong renitens Opinatis Legibus Ani descripti Jn Continenti M.R
Q. Valentinus Michalo K de Cernewo Authus et Jurat palam
rit Quia Jpse ad tactenem Literat Sigillat p Mnis Jorens
serrens celsis Cong Jpsis Etat ad Bona Sizint juxta datam
m adentatis ne poss Annos Curren detulit expectant penat reb
gut et de penitis ne notificant de quo Jpsis Relatio.

Decretum Condnis inter Jos Kowalewskii et Cesilbrem Rendum
Kisielewski Canum Collegiatis et Decani Decanatus Plocen
Prepositum Sikorien

~~Jactus Cesilbrum Rendare Thomam Kisielewski~~
In Causa et actione judiciaria nisi fuerit inter Cesilbrem Rendum
Thomam Kisielewski Canum Collegiatis et Decanum De-
canatus Plocen Prepositum Sikorien Comendarium Mensio-
nario Sikorien Actis ab una. et Jnoves Nicolaum B.C. Plocen
Parentem et Thomam Filium Kowalewskii meditatis
Bonor Kamosiek Respondy ad Mensionariam Sikorien
spectan jure traditis in Portionate traditis Posesporis In-
herendo maenibus ac alijs Documentis Causam Jrend
suffragan ad Judm Officij Jrend Parte ab altera Citatis
proc. Quia ipse meditatem B. Kamosiek Respondy
ad mansionariam Sikorien spectan Jure traditorum
ipse importionatis per recte posidendo edificia Curialia
et villana per ipse ipsis Tenutarios posesporis penitus
devastant, agros et fundos ad alteram meditatem ultra
Jditis Juri Traditis pro re mansionarij Sikorien re-
licti spectan plurimis in locis ipse meditatis applici
carunt et ademerunt per eosdis Tenutarios Posesporis stand

adhuc

adhuc Possessione anteacti Illris Rendi Mansionarij Sobovien
medietatis horce Br Karwosich Respondy Juri Tradit non subjecit
nescitur quo in fundamento Juris hancce medietatem in manu
tentionem et Possessionem Eor apprehendere apprehensam ejusd
medietatis Possessionem spatio quatuor annor continua-
ando usum fructum et proventum integraliter percipere
percepit in sui Commodum convertere excisq tamante
acto Illri Rendo mansionario, ~~qui~~ sibi uti directis et ltimis
Possessoribus nihil quidqm tribuere nec alioquovismodo
bonificare, ver tractu Possessionis Bona desolare, subditos
per continuam angarisationem et oppressionem nonnullor
ut pote Lsor Sebastiani et Thomae Cmethonum profugare
nonnullos varijs modis depaupertare postq eund Lsum
Thomam expulsum unum par Boum laboratilium Centum
Quinquaginta Tyn valen aliaq inventaria ac universalem
domesticam derelict intercipere, Inseminaones per eund Su-
bditum profugum importat colligere, famulis deservit
mercedem ut pote ott Lso Alberto Gluszek pro biennio non
solvere nec eand deservit mercedem detinere atq inse-
minationes per eund ott Albertum uti sua propria ad
Ecclesiam Parochialem Sikorien disposit nec vero ctu-
aginta post ott honestum Mathiam Koszata Ovillatorem
inisdem Bnis Karwosich Respondy per hunc ott ovilla-
torem stand sui vita sibi acht et alijs Ecclesijs et Conven-
tibus legat appropriare inseminationes curiales deperdere
Causa extitit Quare citantur ad videnda et audienda ipsa ad
Bonifionem Emissor omnium Sententia Judicij Officij Pren
stringi Condnem in ordine agnitionis Ptensionum dan-
diq Calculi ad Bona Karwosich Respody assignari Sta-
tuctionem Subditor profugor injungi, deperditionem
Inseminationum, desolationem edificior Compensari
res mobiles inventaria post demortuos ac profugos
Subditos atq ovillatorem restituend censeri Solu-
tionem pretensionum quarvis decerni ac id quod Juris
erit decidi et sententiori Alias Citaone eadem Emissa
fusius in se obloquen in Diem hodiernam recte caden
et devenien Partitus ~~ipsa~~ utrisq et quidem Perillri

Rendne

Rendmo Thoma Kisielewski Canco Collegiatæ et Decano Decanatus Plocen Præposito Sikorien, Commendario Mansionariæ Sobovien actt pltor et Gsis Nicolai B. C. Plocen et Thoma Kowalewski Citt p G. Joannem Szczepkowski Coram Judicio Officij Psen comparens et secum judliter Controversiam Quar Partium Controversijs in Judm suum induct exauditt Judm Officij Psen decrevit Psendq decernit. Quatenus Pars Actt doceat Partem Citt de Tmo et Contentt Citationis suæ in instanti et quoniam docuit. Proinde Judm Officij Psen Partibus alterius Causam prosequi injunxit. In prosecutione ulterioribus earundem Partium Controversijs in Judm suum induct exauditt Judm Citationem Partis Actt Parti Citt suum ad Judm edictt decidendo Siquid Causa Psens sine Condne decidi Nequit. Proinde Judm Officij Psen necessariam esse Condnem Officij sui unius absentia non obstan sive Gsor Bartholomæj Koskowski et Mathæ Mazowiecki Burgrabior Cren Plocen similiter absentia unius non obstan ad Fundum Bonor Karwosiek Respondq Captato tempore adinvenit Quod Offm sive Gsi Burgrabij aut unus ex Officio cum G Burgrabio Pria de adventu sui tempestive ~~avisatione~~ faciend denuntiatione mutuo Partium sumptu conducendi condescensuri sive conducendus Condescensurus ante omnia Comportationem Tradionis Bonor Karwosiek Respondq demandabit Qua comportata ..cordem uti proportionaliter subsecuta necne considerabit de desolatione aut reparatione Bonor, Inseminationibus aut Actt aut deperditt Cœlensq damnes et injurijs inquirit

investitur

investigabit, Inquiones sinecessitas postulaverit expediet
Juramenta pro oportunitate negotij excipiet Boni-
ficiorum omnium et singulorum Pretensionum
cui Competierit Pstand demandabit Partesq
in omnibus et singulis Pretensionibus nihil in-
tactum et irresolutum relinquendo finaliter asse-
quit disjudicabit et moderabit Cujus vel quo-
rum Jurisdictioni Partes utrique parere et acqui-
escere ac judicatum pati sub pena Bnis in
Casu Contraventionis Illo in Tmo Condnis
sup Parte contravenien publicand debe-
bunt et tenebuntur Cuita pena simplici Qua-
tuor decem marcarum Pati parti per Partem
Compensand Judicio autem pro medicinis
in instanti juxta Juris Communis Processum
solvend In continenti Mlis Rni Glis Providus
Valentinus Michalak de Cierszewo authus
et jurat palam rvit Quia ipse Citatum
Literatum sigillatum pro Tmis Pren servien edidit
Cond Pfatum Citt ad Bona Karwosieh Respon-
dy Fra 2da ante Fm S. Thomae Apli pxa
Anno Pren detulit, exportavit posuit, re-
liquit, et depositione notificavit de quo
Pren Idem Mlis fecit Relationem.

Banitus Gsus Osiecki per G. Szawłowski

In Termino hodierno excitatione et ex adcitatio-
ne literatum Cren Capitt Plocenq cujus tenor sequi-
tur talis Onuphrius in Siepre Bromirski Plocen
Plonscen etc Capitaneus. Tibi Gso Alexandro Osiecki
de persona bonisq tuis gnaliter omnibus vigore re-
gio et nostrae qua hac in parte fungimur Capi-
taneali

taneali authoritate mandamus ut in Trnis Querela-
rum Causarum Judicijs Officij praesen Fa 2da prius
et proximius abhinc in Cro Plocen celebrandis pter
ac peremptorie Compareas ad instantiam Gsi Bonaven
turae Szawłoski ott Gsi Gaspari Szawłowski cum ott G.
Dorothea Sąmptawska proveniti filij Actt. Qui te in-
herendo inscriptione authen Rni facti citat seu po-
tius ad paratum processum paratosq quosvis ante-
riores Trnos paratas Condemnaones super terme
solutionis Summae Duor Millium Quingentor Tyne
Polonicatt ex Summa originali Quinque Millium
Tyne Polonicatt per ott G. Dorothea Sąmptawska
primi ott Gsi Mazowiecki 2di ott G. Gaspari Sza-
włoski Tertij voti ott Gsi Jacobi Osiecki ultimi
nuptus ott G. Bartholomaej Głuchowski Conti sui Actt
avia inscra provenien seu quae et quanta spectat
adcitat idq proeo Quatenus Ipsi Summam Duor
Millium Quingentor Tyne Polonicatt una cum
provisione provenien actt solvat et realiter enu-
meret Quare Citaris advidendum et audiend te sen-
tentia Judicij nostri stringi solutionem Instantaneam
demandari litis expensas refundi in sublaonem con-
demnaonum poenis puniri ac id qd juris erit decidi
et contentiari vis itaq Trno advenienti pariturus
et Judliter responsurus Datt in Cro Plocen Fa 2da
pt Fm S. Thomae Apli proxa Anno Dni 1774to.
in diem hodiernam recte caden et devenie ptibus
ipsis utrisq et quidq Gso Bonaventura Szawłoski
Actt p Gsi Simonem Turowski inserum Plenitm

Actum in Castro Plocensi In Trinis Querelar Causarumq Officij Judicijs Crenę Capitis Plocenę ex publica acclamatione In Diem hodiernam Ltme Incidenę Feria 2da post Dnicam Oculi Quadlem proxa utpote Die vigesima mensis martij anno Dni 1751to.

Banniti Queri Malewscy per GG Ostaszewskie.

In Causa et Actione Judiciaria infrascra inter GG. Franciscam ott G. Caroli Malewski Relictam Contem Viduam aviam Martinum Valentinum, Mariannam et Margaretham Fratres et Sorores inter se Germanas G. Benedicti Ostaszewski Filios et filias nepotes et Neptissas Ostaszewskie et quia assa. nidiene cum eaq de Jure requisita Actt ab una et GG Adamum et Casimirum Malewskie ott G. Caroli Malewski filios in haerendo Documentis Causam pseng Juvanę ac Maioni Authae factae ad Judm pseng pte ab altera Citatt p eo: Quatenus ipsi Summam Duor Millium Tyne ex Majori Summa Trium Millium Tyne in B. Niedrosz Młody haerene tam vigore Cessionum p Gsas Ludovinam Malewska G. Adami Lisowski Contem, et Elisabethem Smoszewska ott Gi Luca Zawidzki Relictam Contem Viduam quam Inscriptionis p ott Gsum Carolum Malewski Coram actis Officij pseng Fra Quinta

Ante

ante Fm Sancti Bartholomaej Apli Anno Mil-
lesimo Septingentesimo Trigesimo Octavo in Rem
Gsa De Ostaszewskie Malewska Actricis moderna
recognitt eydemq Actrici Aviae servienq provenienq
ultra Summam Mille Tynq p Fundatione sacra-
lissimi Rosarij in Ecclesia Koziebrodenq p eanq
Actricem Aviam attestanq Autha Transactio-
ne Sabbatho ipso Die Festi Sancti Antonij De-
padva 1744 Coram Actis Officij pfenq Re-
cognitt p eanq Actricem Aviam applicatt restanq
una Cum provisione a fatis Mariti provenienq et quia
aviae Quingentorum Tynq: iam vero nepotibus
et Neptissis Mille Quingentor Tynq ex vi Cessi-
onis p Aviam ips facta provenienq —
nostro coram Officio Solvant et realiter
enumerent necnon Currum Cum Equis Qui-
bus stante vita ott G. Caroli Malewski Actrix
G. Malewska cum Marito vehebat securq
legem et usitatt praxim Actrici Gsae Male-
wska viduae servienq extradant, quare Citan-
tur ad videnq, et audienq recedenq a Iure
advitalitio Gsa Malewska ab ott G. Carolo Ma-
lewski Marito ips parente servienq ips ad Solu-
tionem instantaneam Summae Ducorum Mil-
lium Tynq una Cum provisione sententia Iu-
dicij Officij pfenq stringi solutionem Summae mensuram

cum

cum Provisione injungi, ac extraditionem Curris cum Equis decerni, ac id quod Juris erit sententiam pseng. Alias Citatione eaq. Premissa fusius in se obloquenq. in Diem hodiernam recte cadenq. et devenienq. partibus ipsis etquia GG. Francisca ott G. Caroli Malewski Relicta Conte vidua avia Martino Valentino Marianna et Margaretha fratribus et sororibus inter se Germanis nepotibus et neptissis Ostaszewskie actt p G. Paulum Zothowski inscriptt Plenipotentem etquoniam Gsi Adamus et Casimirus Malewscy pseng in Tmo disparent et se Condemnare permittunt pmde pfatt Pars actt coram Judicio Officij pseng Comparens et Tmum eunq. hodiernum p totum Judicior modernor Tractum Stime attentans memoratos Citatt ad Jus juridice p MRG. Providum Valentinum Michalak de Cierszewo Acethum et Juratt Tribus et ultra Juris formam vicibus Quatuor Clamatt et vocatt nontamen Comparenq. in Lucro solutionis summae cum Provisione ab eaq. Provenienq. extraditionisq. Curris cum Equis. Alias in Toto seu p toto Lucro negotij sui Principalis admittente Judicio Officij pseng Judlter ac Officiose Condemnavit Condemnatq.

pseng

pseng ulterioraq sibi p Iudm hocce ea in
Causa fieri et exequi postulavit, et Iudm
Officij pseng Iuri Communi Postulationiq
Partis Actoreæ utilicite annuenæ in
vim ejusq Sacri Ltimi hac in Causa ob
tenq Pœnam Banonis sup pdictt GG Ma:
lewskie Citt pseng in Trno disparenq decre
vit pseng decernit et ad publicanq eamq
Banonis pœnam suprascrtum Mlem Iudicialem
addidit et deputavit, qui Mlis satisfaci
enq deputationi suæ a Iudicio Officij pseng
habitæ memoratt Banonis Pœnam modo
pmisso obtentt, ac eosdemmet GG. Malewskie
Citt pseng in Trno disparenq esse Banitis
Iuri Communi Contrarios et rebelles hic
in atrio stubæ Iudlis ac in alijs locis
publicationi solitis pseng plurima Nobili
tate ad Iudicia moderna forumq publicum
congregata alta sua præconica et sono
rosa voce pclamavit publicavit, et ad no
titiam omnium ptunc pseng in Dubium
deduxit, de quo pseng iq Mlis ~~fecit~~ eloco
publicationis suum ad Iudm rediens
fecit Relaonem. Postquam publicatt

ut

pmissum est Bañonis pœnam Iudm Officij
pzenę p faciendę Iuxta pscrum Iuris
communis executione G. Burgrabium C. Plocę
quemvis qui Prius requisitus fuerit fa
ciliusve p Partem actoream Conduci Pote
rit, addidit, et deputavit, qui G. Burg:
quivis exequendo munus Officij sui
Parendoq' additioni a Iudicio Officij pzenę
habitæ eanę Executionem ad Primam Partis
actę requisitionem Decretiq' pzenę exhibi
tionem facere et peragere, debebit, ac te
nebitur, idq' sub pœnis conę reniten
tentes Officiales Legibus Rñi Sancitis.
in Continenti M.R.G. Providus Valentinus
Michalak de Cierszewo authus et Iura
tus palam Rvit Quia ipse Citationę
literatę sigillę p Iudicijs pzenę servienę
editę conę pfatę Citatę ad B. Niedrow
młody feria Tertia pt Dcam invocavit
Quadam Anno pzenę detulit exporta
vit posuit Reliquit, et depositione
notificavit, de quo pzenę iaę Mlis te
cit Relationem.

Decretum Personalis Comparitionis Inter G. Kraszewski et
Perjlhem Rndum Ubysz Caneum Collegiate Plocen

In Causa et Actione Judiciaria infrascripta Inter Gram
~~Simonem~~ Thomam Kraszewski Actę ab Una et Perjlhem
Rndum albertum Ubysz Caneum Collegiate Plocene Inhaerendo
Scriptę Certę Manuali in Myszyno in Anno 1755to
Sup Summam Centum Quinquaginta Tynę

per Ipsius Libellum Datum ad Judm. Officij Pseng
Parte ab altera Citt. idq. advidendi et audiendi
attentatq. ipsi ad persolutionem Summae
Centum Zinguag. intto Tyne pro L. L. Alberto
Sartore Parente et Ioanne ac Mariannae et The
ressia Filio et Filiabus Condictate Eidem Actt. debitae
Una Cum provisione proveniens per Sententiam Ju
dicij Officij Pseng. Stringi litis Expensas refundi
Satisfactionem Omnimodam Declarari ac id quod
Juris erit decidi et Sententiari Alias Cione Eadem
Praemissa Justius in se Obloquens In Diem hodier
num recte Cadens et Deveniens Partibus ipsi
Utriusq. et Quidem Thoma Kruszewski Actt. per Ds.
Simonem Rudowski et Perillem Rndum Albertum
Ubysz Cancellarium Collegiatae Plocens. Citt. et Indicens.
per Ds. Matheum Krzywkowski Coram Judicio Pseng.
Officij Comparens et Secum Judtte Controvertens
quam Partium Controversijs in Judm. Suum Inductt.
exauditis Judm. Officij Pseng. Cionem Partis Actt. Pti
Citt. Suum ad Judm. editt. pro Solutione Summae
Centum Tyne Scriptt. per Citt. Actt. assecuratt. editt.
Decidendi necessariam esse Pttem Comparitionem Par
tium Utrumq. ad Meliorem et Sufficientiorem Ju
dicij Sui Informationem pro Sequens Quartam Crem
Capitt. Plocens. Trnus Tra Zda prius vel prius ab
hinc in Cro Plocens. Celebrandi Subsequendi adinve
nit Conservando Trnum Partibus memoratis utriusq.
in Collegialis Judicijs Suis Sine qua vis Adcitt.
tione

Adcitatione Comparend. Paratum Peremptorium
In Continenti M. R. G. P. Valentinus Michalak
de Cierszewo Aulbus et Jarato Palam Voi Zoia
ipse Cionem Literatu Sigillo pro Trinis Cenae
Servienae Edito Conae Praefato Cito ad Bona Lag
Feria Zela pt Dm Reminiscere Quadtem Anno
Cenae Detulit exportavit posuit reliquit et
Depositione Notificavit de quo Cenae Jd
Mi fecit Relationem.

Decrum Comprobationis Inter G. G. Siemiętkowskie Cito
et G. Kaszewski Acto

In Causa et Actione Judiciari infrascrip Inter G. Tho
mam Kraszewski Acto ab Una et G. G. Jacobum
Paulum Antonium Siemiętkowskie Fratres
Inter se germanos inhaerendae Scripto Certo Manuali
de Data Ejus Die 15ta Augusti in Myszyno
in Anno 1755 Sup Summam Centum Tynae per
Oto G. Albertum Siemiętkowski Eorundem Cito Fratrem Germanum
ab Oto G. Eva de Kaczorowskie primi Oto Simonis Kraszewski
Secundi expost Voti G. Josephi Karski Acto Matre Contracto
Datuato ad Judm Officij Cenae ad Judm Officij Cenae Cr
Parte ab Altera Cito ad videndae et audiendae attentandae
ipsa seu quem ipsorum Unus ~~magis officii~~ Solutionis Sum
mae Ejusdem magis efficiat ad persolutionem Summae Cen
minatae Centum Tynae Una Cum Provisione provenientis
per Sentiam Judicij Officij Cenae Stringi Litis expen
sus refundi ~~ad~~ ac id quod Juris erit decidi et Sententiam
alias Cione Eadem Cenae Praemissa Justitias in se Obloquere, ~~Partibus~~
~~ipsis Memoriis~~ utrisque In Diem hodiernam recte Cadenae et
Devenienae Partibus ipsis utrisque et Quidem G. Thomae Ka
szewski Acto per G. Simonem Rudowski et G. Jacobo
Paulo Antonio Siemiętkowskie Fratribus inter se
germanis Cito per G. Simonem Jurowski Conam

Judicio Officij Praesens Comparens et Secum Judicialiter
Controvertentibus quam Partium Controversijs in Ju-
dicium Suum Inductis Excudetis Judicium Officij
Praesens Decidendo Citationem Pltis Actis Pli Citis Suum
ad Judicium pro Solutione Summae Centum Tynen ad
Scriptum Manuale per Ottonem G. Albertum Siemiętko-
wski Citatum Parentem ab Ottone G. Marianna de Czechorowskie
primi Ottonis G. Simonis Kraszewski Secundi in post Voti Ottonis
G. Josephi Karski Actis Matro Contractis Editis Controver-
sijs Partium Excudetis ~~decernit~~ Judicium Officij
Praesens Decrevit Praesens quod Decernit Quatenus G. Thomas
Kraszewski Actis Comprobet realitatem Scripti et Sum-
mae pro ut ipsi Eadem Summa Centum Tynen juste ad
per Solvendum a Successoribus Ottonis G. Alberti Siemiętkowski
debet, idque in Sequenti Quartae Crenae Capitis Plocensis Trinis
Prius et Proxius abhinc in Cro Plocensi Celebrandae
post quam Comprobationem Subsecutis vel non
Judicium Decernit id quod Juris erit Conservando
Trinum Partibus Memoratis Utrisque in Praelle-
gatis Judicijs Suis Sine quavis ad citatione Compa-
rendi Paratum Peremptorium In Continenti Mi R. G. P.
Valentinus Michalak de Cierszewo Authus et Juratus
Palam Vocat quia ipse Cionem Literatis Sigillis pro Trinis
Praesens Servienti Editis Conventus Praefatis Citatis ad Bta Sta
Wezino Tria Tela pt Dni Reminiscere Quadlen
A. Praesens Detulit exportavit posuit reliquit
et Depositione Notificavit de quo Praesens Jdem
Mi fecit Relationem

Banitus M Zielinski per MM Zielinskie et Bonkoski

In Trno hodierno ex Relatione autha Coram Actis praesen Plocen in Mlawa Fra Quarta pt Festum Purificationis Gloriosissimae Virginis Mariae pxa scilicet Die octava mensis Februarij in Anno elapso 1775to. per infra specificatt Mlem recognitt cujus tenor sequitur ejusmodi Actum in Mlava Feria Quarta post Fm Purificationis Gloriosissimae Virginis Mariae proxa die scilicet Octava mensis Februarij Anno Dni 1775to. Coram officio actisq pseng Crenę Capitt Plocen in Mlawa pltter comparens Mlus Rni Gnalis Providus Adamus Zdzioch de Cendaty Authus et juratt palam rvit Quia ipse Citaonem literatt sigillatt pro Judicijs Cren Capitt Plocen proxe in Cro Plocensi celebrandis servien tenoris sequen Onuphrius in Sierpe Bromirski Plocen Plonscen etc Capitaneus Vobis Mcis Casimiro Zielinski Dapiferidę Zawskrzen Bonor Gosciska Haeredi et Francisco Bonkowski Ensifero Raciązien eorund Bs Gosciska Possessori de personis Bonisq vestris gnaliter omnibus vigore Regio et nostra qua hac in parte fungimur Capitaneali Authoritate mandamus ut in Trnis Literalar Causarq Officij Judicijs Fra 2da prius et proximius abhinc in Cro Plocensi Celebrand pltter ac peremptorie Compareatis ad Instantiam Mci Ludovici Zielinski Pocillatoridę Rosanen Actt qui vos inhaerendo scripto manuali super summam centum decem Aureor Hungaricatt Boni ponderis a se Actt mutuo Contractam et per te solvi declaratam non tamen persolutam per te in rem Actt die vigesima Maj anno 1770 dato citat seu potius ad paratos anteriores Trnos paratam Condemnaonem in Judicio officij nostri ex parte Mci Actt super te Mce Zielinski Dapiferida Zawskrzensi obtentam

paratt

paratam suspensionem inter se actt et te Mce Bonko-
ski Judliter fuett post translapsum Trnum loco
peragendæ executionis raone suprascrae Summæ
Centum decem Aureor Hungaricatt per te Mce
Zielinski Dapiferida Zawskrzen ad scriptum manua-
le a se actt contractt una cum provisione provenien
non solutionis adcitat ad videndum et audiendum
vos ad solutionem ejusdem Summæ Centum Decem
Aureor Hungaricatt boni ponderis scripto manua-
li in rem actt per te Mce Dapiferida Zawskrzen
dato et actis Trribus Zawskrzen in Mlawa
oblatuatt assecuratt, una cum provisione provenien
quem vestri onus solutionis magis afficit sententia Judicij
officij nostri stringi solutionem Instantaneam Summæ ori-
ginalis cum provisione provenien injungi penas in sub-
lutionem Condemnaonis ex pte actt super te Mce
Dapiferida Zawskrzen obtentæ irrogari ac id quod juris
erit decidi et sententiari sitis parituri et judliter
responsuri Datt in Cro Plocen Fra 2da pt Fm SS Trium
Regum pxa Anno Dni 1775to editt con prefatt Citte ad
Bana Gosciska die hesterna Actum hodiernum præ-
ceden detulit exportavit posuit reliquit et deposi-
tione notificavit de quo ejus ipsen Relatio ex Actis Cred
Capitt Plocen in Mlawa resirum Grzybowski manu
propria Legit Lepkoski locus sigilli Cri illius in diem
hodiernam recte caden et devenien partibus ipsis
et quidem Meo Ludovico Zielinski Pocillatorida R-
saner actt per G. Paulum Zoltoski et Meo
Francisco Bonkoski Ensifero Raciązien Citatt
per G. Simonem Turowski et quoniam Meus Casi-
mirus Zielinski Dapiferida Zawskrzen Citt præsen
in Trno disparet et se condemnare permittit pro
inde præfata pars actt Coram Judicio Officij præsen

compare

comparens et Trium eundem hodiernum per totum Judiciorum modernorum tractum Ltme attentans memoratt Citatt ad jus juridice per Mlem Rni Gnalem Providum Valentinum Michalak de Cierszewo Authum et juratt Tribus et ultra juris formam vicibus Quatuor Clamatt et vocatt non tamen comparer in lucro ulterioris fortis faciendae executionis et hoc rne non solutionis summae cum provisione ab eadem provenier alias in toto seu pro toto lucro negotij sui principalis admitten Judicij Officij praeser Judliter ac officiose condemnavit condemnatq praeser ulterioraq sibi per Idm hocce ea in causa fieri et exequi postulavit et Idm Officij praeser Ptis actt utilicite annuendo in vim ejusdem lucri hac in causa obtenti Poenam Baonis super eodem meo ~~[illegible]~~ Casimiro Zielinski Citatt praeser in Trno disparer decrevit praeserq decernit et ad publicandum eandem Baonis Poenam suprascrum Mlem Judlem addidit et deputavit qui mlis satisfaciendo deputationi suae a Judicio Officij praeser habitt eandem Baonis poenam ac supra scrum Meum Zielinski Citatt praeser in Trno disparer esse banitum juri communi contrarium et Rebellum hic in atrio stubae Judlis ac in alijs locis publicationi solitis praeser plurima nobilitate ad Judicia moderna forumq publicum congregatt alta sua praeconica et sonorosa voce proclamavit publicavit et ad notitiam omnium protunc praesen in dubiam deduxit de quo praeser idem Mlis eloco publicationis suum ad Idm rediens fecit relaonem postquam publicatam ut praemissum est Baonis poenam Judicium Officij praeser pro faciendum juxta praesorum juris communis ulteriori forti executione G. B. C. P. quemvis qui prius requisitus fuerit faciliusve per Ptem actt conduci poterit addidit et deputavit qui G. B. C. P. quivis exequendo juri communi postulationiq

munus

munus officij sui parendoq additioni a Judicio Officij
praesen habitae eandem ulteriorem executionem per
ad primam ptis actt requisitionem Decrig praesens ex-
hibitionem facere et peragere debebit ac tenebitur
idq sub poenis Con renitentes officiales Legibus Rm
sancitis cum comparente vero Judm officij praesen
causam hanc ad sufficientiorem convictionem dispa-
rentis suspendit suspensamq esse vult ac praesens
declarat conservando Trnum ptibus comparen in
praeallegatt Judicijs suis sine ulla adcitatione com-
parendi parati peremptorium

Actum in Castro Plocens in Terminis Querelarum Causarumq Officij Judicijs Castrensibus Capitanealibq Plocens ex publica acclamatione in Diem hodiernam Lmē incidentibus Frā secunda post Dnicam Oculi Quadrlem proxima ut pote die Vigesima mensis Martij Anno Dni 1775

Coram Mfcis Josepho a Bromierz Bromierski Thesaurario Prasnens et Vice Capitaneo ac Josepho in Zielona Zielinski Notario Castrens Plocens Officialibus Juratis

Banitus M Zielinski Dapiferida Lomzensis per G Simonem Turowski B C P.

In Tmo hodierno et adcitatione Literali Crens Capitl Plocens cuius tenor sequitur eiusmodi Onuphrius in Siepre Bromirski Plocens Plonscens etc Capitaneus Tibi Mfcio Josepho Zielinski Dapiferiae Lomzens de Persona Bonisq tuis gnaliter omnibus vigore Regio et nostra qua hac in Parte fungimur Capli Authe mandamus ut in Trmis Querelar Causarq Officij Judicijs Feria 2da prig vel pximig abhinc in Castro Plocens celebrandae pltter ac peremptorie compareas ad Instantiam Gnori Simonis Turowski Burgrabii et Instigatoris Crens Plocens Actis quite inhaerendo Scripto certo manuali per te Actis dato at at seu potius ad paratum Processum paratam q Condemnationem super te in Judicio nostro obtento et publicato loco pagendae executionis adcitat idq pro eo Quatenus tu Summam Centum aureor Hungaricato una cum provisione

ab eadem

ab eaq Summa provenienq sibi Actō debitam solvas et realiter enu
meres Quare citaris ad videnq et audienq te ad persolutio
nem Summae superius expressae una cum provisione ab eaq
provenienq Sententia Judicij nostri stringi, in sublationem Con
demnationis ac super te perducti processus Poenis condi-
gnis puniri Litis expensas refundi ac id quod Juris erit
statui decidi et Sententiari sis itaq Tmo advenienq paritures
et vidlter ad haec et alia oretenus tibi proponenda responsu
rus Datum in Castro Plocenq Feria secunda post Dnicam Invo
cavit Quadrlem proxa anno Dni 1775 Indiem hodiernam
recte cadenq et devenienq Partibus ipsis Utrisq et quiq Go
simone Turowski Burgrabio et Instigatore Judicij Crenq Plocenq
Actō pltter et M. Josepho Zielinski Dapiferiq Lomzenq Citato per
G. Paulum Zoltowski coram Judicio praesenq comparenq et
secum vidlter controvertenq quaē Partium Controversiis In Judm
suum inductis excuditō Si quiq Forum Scripto ad quod actor
agit Judicij officij sui est Inscriptum Proinde Ltmō fero
praesenq declarato Partibq in Causa praesenq ulterius procede
re Judicium Jubet tandem quoniam comparens Citati
ab Inscripta compartitione ulterioriq Causae praesenq pro secu
tione recedit et eunq Citō condemnare permittit. Proinde
praefata Pars Actō coram Judicio officij praesenq pltter comparens
et Tmum eunq hodiernum per totum Judiciorē moderno
rum tractum legitime attentans memorato Citō per com
parenq a Compartitione recedenq ad Jus iuridice per

mlem

M. R. G. P. Valentinum Michalak de Czerszewo authum et Juratum Judlem tribus et Ultra Juris formam viabq Quatuor clamato et vocato non tamen comparens et hoc Ratione non solutionis Summae in Lucro ulterioris fortis faciendae Executionis alias in toto seu pro toto lucro negotij sui principalis iudlter ac officiose admittens Judicio Officij praesens condemnavit condemnatq praesens ulterioraq sibi p Judm hocce ea in Causa fieri et exequi postulavit et Judm Officij praesens Juri Communi postulationiq Partis acto utilitate annuendo in vim eiusq Lucri Legitime hac in Causa obtenti poenam Bannis super eoq M. Zielinski Dapiferiq Lomzens decrevit praesensq decernit et ad publicandam eandem Banitionis poenam modo praemisso obtenti supra scrum Mlem Judlem addidit et deputavit Qui Mlis Satisfaciendo Deputationi suae a Judicio praesens habitae memorato Banitionis poenam ac ipsummet M. Zielinski Dapiferiq Lomzens esse Banitum Juri Communi Contrarium, et Rebellem hic in Atrio Stubae Judlis ac in aliis locis publicationi solid praesens plurima nobilitate ad Judicia moderna forumq publicum congregata alta sua praecnica et sonorosa voce proclamavit publicavit et ad notitiam omnium ptunc praesens in Dubiam deduxit de quo praesens iuxta Mlis eloco Publicationi Solito suum ad Judm rediens fecit Relationem post quam publicato ut praemissum Bannis poenam Judm hocce pro faciens iuxta

praesens

personum Juris Communis Executione G.B.C.P. quemvis qui
prius requisitus fuerit facilius ve per Ptem actu conduci potent
addidit et deputavit Qui G.B.C.P. quivis exequendo munus
Officij sui parendoq additioni a Judicio praesenti habitae
eandem Executionem ad primam Ptis actu requisitionem De
cinq praesenti exhibitionem facere et peragere debebit ac tene
bit utq sub poenis conq renitenti officiales Legibus Rm
descripto In Continenti ~~supra~~ Mlis Rm Gnalis Providus
Valentinus Michalski de Czerszewo authus et Juratus
palam Rvit Quia Ipsa Citationem Literalem sigillatam pro
Judiciis praesenti servienti edita conq praefato Actu ad Bona
Drogisiha Feria Quarta post Dm Invocavit Quadrlem Ao
praesenti detulit exportavit posuit reliquit et depositione
notificavit de quo praesenti ut Mlis fecit Relationem

Banitus Gnosus Pietrowski per Gnosum Smolinski
In termino hodierno ex Relatione authentica Trri Dobr
tenoris Sequentis Acta sunt haec in Lipno Feria
Secunda pl Dm Quinquagesimae Die Scilicet Vi
gesima Septima mensis Februarij anno Domini
1775 Sub tempus praepositionis actlor Terrestrium
Dobr coram Judicio activq praesenti Terrestribus
Dobr Pter comparens M.R. Providus Thomas
Korbek de villa mlotkowo authenticus et Jura
tus Sanus Rvit, Quia ipse Citationem Literalem
Sigillatam pro Judiciis Crcn Capitl Plocen
servientem tenoris sequentis Onufrius in Sepre
Bromirski Plocen Plonsen etc ~~Litera~~ Capitu
neus tibi Gnoso Ducae Pietrowski de Perso
na Bonisq tuis gnaliter omnibus pgore Regio
et nostra Qua hac in parte fungimur Capitane
ali authoritate mandamus ut in terminis

Quaerelar. Causarq. officij Judicijs Feria Secunda prius et proximius ab hinc in Castro Plocen. Celebrandis Pter. ac peremptorie compareas ad Instantiam Gnosi Eustachij Smolinski actt. Qui te in haerendo manifestationij suae coram actis authenticis Regni factae ex Loco Delicti Citat seu potius ad Paratam Condemnationem loco peragendae executionis ad actt. idq. ex eo Quia tu cum assumptis et associatis assequis Domum actt. in Palatinatu nostro Plocen. Situatam super inequitasti super inequitando in Ibid. absente pro tunc actt. Violentias et Damna Inquisitionibus probanda Sibi Actori intulisti Equum Valoris Septem Decem Aureor. hungaricalium cum Epipio ac frenifico Intercepisti aliasq. Injurias perpretasti perquae per acta Contra Leges Regni processisti. Poenas Legibus Regni vallatas in se traxisti pro quibus decernendis Citaris ad videndum et audiendum te ad Restitutionem praemissi Equi una cum Compensatione ac Bonificatione Carentiae Labor. per te Violenter Intercepti ante Solutionem Summae supra Exaratae Septem Decem aureor. hungaricalium pro Eodem Equo provenien. Sententia Judicij nostri Stringi Damna Illata Compensari Ratione vero Violente in Equitationis ac perpretatar. Violentiar. poenis tam personalibus quam Crunealibus mulctari nihilominus in Sublationem Condemnationis super te Ea in Causa Obtentae similiter Poenas irrogari Caeteraq. pro Exientia Negotij et justitiae Contra te statui Decerni et Sententiari Sis termino advenae pariturus et Judicialiter responsurus Datum in Castro Plocen. Feria Secunda post Dm. Sexagesimae proxima anno Domini

1775 Editata Contra praefatt Citt ad Bona
Zale Die hodierna in Actu Contenta detulit
Exportavit Posuit Reliquit De quo hanc suam
Idem Ministealis fecit Relationem ex actis Trbus
Dobrz Rescriptum Kolczyński Camerarius Trris
Dobrz manu propria Lectum per Kolczyń
ski Locus sigilli Judicij Tris in Diem hodi
ernum Recte Cadenti et Devenz Partibus ipsis
Et quidem Magnifico Eustachio Smoliński Actt
per Gnosum Matheum Krzywkowski et Gnosum
Lucam Pietrowski Citt per Gnosum Paulum
Zoltowski Coram Judicio officij presenz compa
rentibus amputata Dilatione majoris per
Comparentem a parte Citata tanquam indebitae
affectata Partibus Experiri Judicium praesens
Censet in Experimento licet quidem comparens
Citati Relationem Citationis pro Judicijs
Tribus Plocenz in Siepre Celebrandis ex
Parte Citt contra actt ad Bona Młotkowo
respectu Circumscriptionis per Actt Citato E
ditae Coram actis officij praesenz Feria Quar
ta post Dm Oculi Quadragesimalem anno cur
rente proxime preterita Inscriptam producit
et in fondamento Ejusdem Relationis ac ex re Exi
stentiae Bonor Zale in Terra Dobrz atq Citt
exportata Citatio ex Parte actt Sub Secuta
est Remissionum Causae ad Judicium Trsto
Plocenz concludit cum tamen ~~offic~~ in Judicio
officij praesenz Feria Secunda postridie Festi
Circumcisionis Christi Domini anno ~~pr~~ prae
senti proxime praeterita Condemnatio penae
Bannitionis ex parte actt super Eodem Citt hac in
Causa obtentae et publicatae interessit causaq
ex loco Delicti promovet pro inde Foro ad
Invento in Causa partibus procedere mandavit

mandatq praesens quod Decretum compa
rens Partis Citatae pro Juridico non suscepit imo
ab Eodem et cum Eodem Magnificum Judicem ad
judicia Tribunalis Regni Petricoviae movit et Ejusq
mocioni locum Differri postulavit et M. Judex
Sentiensque nihil quidpiam temere egisse imo o
mnem juris gradum observasse Eandem otionem
non admisit de qua non admissa Idem compa
rens Partis Citatae protestatus est M. autem Ju
dex cum Parte protestatus est Tandem quoni
am Comparens ab inscripta Comparitione Citati
recedit et Eundem suam Principalem Condemna
re permittit pro Inde praefata Coram Judicio
praesens comparens et termino Eundem hodier
num per totum Judiciorum modernorum tractum le
gitimae adtentam memoratum Citt ad jus juridicae
per Misteatem R. P. Valentinum Michalok de
Cirszewo Authenticum et Juratum tribus et ul
tra juris formam vicibus quatuor Clamatum
et vocatum non tamen Comparens in lucro ulte
rioris fortis faciendae Executionis Et hoc ratio
ne non ex traditionis Equi et attentatarum Violen
tiarum alias in toto seu pro toto Lucro negotij sui
Principalis admittente Judicio Officij praesens ju
dicialiter ac officiose condemnavit condemnatq
praesens ulterioraq sibi per Judicium hocce ea in
Causa fieri et exequi postulavit et Judici
um officij praesens juri commoni postulatio
niq Partis actae utilicite annuendo in vi ejusq
lucri legitimae hac in iausa obtenti poenam
Banitionis super Eodem Gnoso Luca Pietrowski
Citt per comparentem ab inscripta Comparitione re
cedentem decrevit Probusq decernit et ad publican
dam Eandem Banitionis poenam suprascriptum M.

Judicialem addidit et Deputavit Qui M. Sa
tis faciendo Deputioni suae a Judicio officij Psenę
habitae memoratam Banitionis Poenam modo
Pmisso obtentam ac ipsummet Gnosum Lucam Pietro
wski Citt esse Banitum juri communi Contrari
um et rebellum hic in atrio stipae Judicialis ac in alijs lo
cis publicationi solitis praesenti Plurima Nobilita
te ad judicia moderna forumq Publicum congregu
ta alta sua Pconica et sonorosa voce proclama
vit publicavit et ad notitiam omnium Ptunc Psenę
in Dubium Deduxit de quo Psenę Idem M. Pe
loco publicationis suum ad judicium rediens
fecit Relationem postquam Publicatam ut
Pmissum est Banitionis Poenam Judicium
officij Psenę pro facianda juxta prescriptum
juris Commonis Executione causam hanc cum
toto Ejus Effectu ac partibus ipsis ac Mcum
Loci Capitt secu Mcos locor Capitaneos subcujus
vel quor jurisdictione Bona Citt subsunt et re
sident remisit remittitq Pbus

Dilatio Inquisitionis inter GG. Zgorzelskie
et Kolczeńskie

In Causa et actione Judiciaria infrascra Inter
GG. Mathaeum, et Edvim Kolczynskie invicem
Conges Zgorzelskie, et quia Contem in assa ejusq Ma=
riti acti ab una, et GG. Valentinum, et Ursulam
Sniechowska Invicem Conges Kolczyńskie Domi=
nos, atq Lsos, Andream et Franciscum Subditos
et quidem Contem in Mariti, subditos vero in Domini

assistenę

assistentijs et authoritatibus in heredo protestatio-
nibus, ac obductionibus Coram Actis authis Rni
facto, ad Iudm Officij Psenę parte ab altera Cto
idq pro eo, Quia ips, et quidem Domini eanę Acto
Imprimis, cum requisitione de persolvenę Dote
eanę Acto Contem respicienę Domum ipsorum Ami-
cabiliter, ad eunę Iunctim, cum praefato Psio
Subdito, eunę Acto oppresserunt, aggravarunt, Mul-
toties Converberarunt, deinde eanę Actricem Con-
sortem in Bonis Zakrzewko, et in Campis horumce
Bonorum Zakrzewko, praefato Laborosus Andreas nul-
la habito ratione infestavit, Concussit, plurimis
molestijs, ac Disgustibus affecit, ipsmet Gnus Kolczyń-
ski requisitam Iustitiam, de eoq Subdito non
administravit, nec vituperare aliquomodo cu-
ravit, imo eunę Acto contemptuavit, lesit,
diffamavit, insuper brevi tempore sepedicto Acto
domum eor Propriam supermvasit, supermva-
denę, ad-hibitis quibusdam personis Acto in
duellum provocavit, honorem corpsit, irre-
alia et nunqm deducibilia obiecit, pro qui-
bus omnibus citanę ad videnę, et audienę
ipsos ratione perpetratarum violentiar Senten-

tia

Sententia Judicij Officij Grzenę stringi pœnis
crumenalibus et Personalibus puniri, Lsos Fran
ciscum et Andream pro sumendis de ips pœnis
statui demandari, ac id quod juris erit, Conę
ips Statui decidi et sententiari, alias Cittone
eadę præmissa Fusius in se obloquenę, in Diem
hodiernam recte cadenę et devenienę parti
bus ips utrisq et quidem SS. Mathæo et Edvi
de Kolczynskie invicem Congibus Zgorzelskie
Actis p eunę Maritum suo et contis suæ nne
personaliter, Et SS. Valentino et Ursula Snie
chowska invicem Congibus Kolczynskie Domi
nus, et Lsis Andreæ, et Francisco Subditis Cittis
per eunę Gnosum Valentinum Kolczynski, suo, et
Contis ac Subditorum suorum nne Plter Coram
Judicio Officij Grzenę comparenę, et secum Judi
cialiter controvertenę, quar Partium controver
sijs in Judicium suum inductis exauditis Ju
dicium Officij Grzenę decidendo Citationem Par
tis Actis parti Cittæ, suum ad Judm respectu
attentatar violentiarum editis ad affectationem
Partis Actis, Parti utriq dedit et concessit Dila
tionem Inquisitionis, sup contenta protestatio
nis et Cittonis Partis Actis in sequenę Querelar
Castrenę Capitis Plocenę Ternis Fra Secunda, prius et

et proximius, abhinc in Castro Plocenę celebranę educenę Conservanę Terrnum Partibus memoratis utrisq in praeallegatis Judicijs suis, sine quavis adcitatione, comparenę paratum peremptorium Incontinenti MRG: Providus, Valentinus Michalak de Cierszewo authus et Juratus, palam Rvit, Quia ips Cittonem Literalem Sigillatam, pro Terrnis Gsenę servienę, edittt contra praefatos Cittos ad Bona Kolczynko Trā Secunda post Dcam invocavit Quadlem Anno Gsenę detulit, exportavit, Posuit, reliquit, et de Positione notificavit, de quo Gsenę idem Mlis fecit Relationem.

Baniti Cives Sieprcenses per Gnōsos Zglinicki et Sulkowskie

In termino hodierno, ex adcitatione literali Castrenę Capitt Plocenę tenoris sequentis Onuphrius in Sieprc Bromierski Plocenę Plonscenę &c. Capitt vobis famatis, Alberto Maliszewski Methiori Ligowski Laurentio Piwowarski, Petro Tański, et Costantio de Maliszewskie, primi olim Famati Vincentij Jasinski, Secundi adpraesens voti invicem Conjugibus, ac Succōribus, ejusq olim Famati Vincentij Jasinski oppidanis Sieprcenę de Personis, Bonisq vestris gnaliter omnibus vigore Regio, et nostra qua hac

hac in Parte fungimur, Capitaneali authoritate man-
damus, ut Ternis Querelar. Causarumq. Officij Judi
cijs fra Secunda Prius, et proximius, abhinc in
castro Plocenę Celebrandę Pltr peremptorieq. Compareatis ad instantiam Gnosor. Agne
this de Kozierowskie, Primi olim Gri Simonis Bogdań-
ski Crudeliter interempti, Secundi ad praesens voti. G. Simo-
nis Sulkowski Contis adq. Jacobi Zglenicki, tum
Thomae Kozierowski Actt, quivos et quidem Contes in assa
abutrinq. de Jure requisitt in haerendo Protestationi
Vulnerum obductioni, ac alijs Documentis Cau-
sam Gsenę iuvantibus Citant, seu Potius ad
Paratum Decretum Paratam Condemnatio
nem, in Terno Satisfactorio obtend loco pera
genę executionis adcitant, idq. pro eo, quia ~~terius~~
vos, nec Turmam oppidi Sieprcenę, Vobis ad
explenę assignatt, explevistis, nec marcas si-
bi Actt exolvistis, imo Decro Judicij Officij
nostri Contravenistis, quare citamini, ad
videnę, et audienę, vos tam ratione contra
ventionis Decro, quam insublationem Conde
mnationis poenis Districtis Puniri, Decro ejusq.
satisfieri, litis expensas refundendas Declarari,
caetera quod Jus, et equitas poposcerit, Deci
di, et sententiari, Sitis Terno Parituri, et Ju
dicialiter responsuri Datt in Castro Plocenę

Fra.

Trā secunda pt Dcam Invocavit Quadlem, Anno Domini 1775to, in Diem hodiernam recte cadente, et devenienę, Partibus ips, et quidem Gsis Agnethe Dekozierowskie, Primi olt G: Simonis Bogdanski, crudeliter interrempti, secundi adpraesensvoti, G: Joannis Sulkowski Conte Jacobo Zglenicki, et Thoma Kozierowski actt, per G: Joannem Sulkowski, suo, et aliorum actt nne pltter Et Famatis Petro Tański, et Constancia de Maliszewskie, Primi olim Famati Vincentij Jasiński, secundi adpraesensvoti invicem Conjugibus, ac Successoribus, ejusq olim Famati Vincentij Jasiński, Oppidanis Siepscenę, Cittis per G: Mathaeum Krzywkoski, et Quoniam Comparens famatorum Petri Tański, et Constantiae de Maliszewskie invicem Congum, ac Successorum, olim Famati Vincentij Jasiński, opidanorum Citt temerarie recedit, et eosq Condemnare permittit, Proinde Praefata Pars Actorea, Coram Judicio Officij Gsenę Comparens, et Terminum eunq hodiernum, per totum Judiciorum modernorum Tractum Utime attentans memoratos Citatos ad Jus Juridice, per Mlem Rni Gnalem Providum Valentinum Michalak de Cierszewo, Authum, et Juratum Tribus, et Ultra iuris formam vicibus Quatuor, Clamatt,

et vocatt

et vocatus, nontamen comparens, et hoc ratione Con-
traventionis Decreto Judicij sui, et nonsolutionis
vadiorum, et nonsessionis Turmæ sicprcens, ad
mittente Judicio Officij præsens Judicialiter, ac Officio
se Condemnavit, Condemnatq præsens, ulterioraq sibi
p Judicium hocce, ea in Causa fieri, et exequi
postulavit, et Judm Officij præsens Juri Communi
postulationiq Partis Actoreæ Utilicit annuens
pœnam Bannonis, tam sup ejsq per Comparentem
à Comparitione recedens, quam alijs Cittis, in Pro-
cessum intrantibus Disparens, decrevit, præsens
decernit, et ad Publicanq Bnis Pœnam, supra-
scriptum Mlem Judicialem, addidit, et deputavit, qui
Mlis Satisfaciens Deputationi suæ, a Judicio Officij
præsens habitæ memoratam Bnis Pœnam, modo præ
misso obtentam, ac ipsmet, per Comparend, a Com-
paritione recedens, quam alios in Termino supe-
riusspecificatos, Cittos præsens in Termo Dispa
rens esse Banitos, Juri Communi Contrarios
et rebelles, ~~Juri Communi Contrarios~~, et
rebelles, hic in atrio Stubæ Judicialis, ac in
alijs locis Publicatione solitis, præsenti
plurima nobilitate, ad Judicia modorna Forumq Publi
cum Congregat, alta sua præconica et sonorosa

voce

proclamavit, Publicavit, et ad Notitiam omnium pro tunc praesertim in Dubiam deduxit, de quo Praesens idem Mlis fecit Relationem. Postquam publicatam ut praemissum est Bnis Poenam Judicium Officij Praesens profaciens iuxta praesentium Juris Communis executionem Gni Burg: Castrens Plocens Quemvis quiprius requisitus fuerit Faciliusve per Partem Actt, addidit, et deputavit, qui G: Burg: Castrens Plocens quivis exequens munus Officij sui Parensq addicioni, a Judicio Officij Praesens habitae Eandem executionem ad primam Partis Actt requisitionem Decretiq Praesens exhibitionem facere et peragere debebit ac tenebitur idq sub Poenis Cons renitens officiales Legibus Regni descriptt in Continenti Mlis Regni Gnalis Providus Valentinus Michalak de Cierszewo Authus et Juratt palam Recognovit Quia ipse Citationem Literatt Sigillatam pro Terminis Praesens serviens Editt Cons Praefatt Citatt ad Oppidum Siepre Domosq Citatt ibidem sitt Juxta Datam superius in adcitatione positt Anno Praesens detulit exportavit posuit reliquit et depositione notificavit de quo Ejusdem Mlis Relatio.

Decretum regectionis ad Trnum Condescensionis inter Psos Rakowskie Modlenskie et alios

In Causa et Actione Judiciaria infrascripta inter
Gnos Susannam Gni Jacobi Rakowski contem Cassi
lidam et Constantiam Virgines innuptas
Sorores inter se Germanas Modlenskie olim
Gni Petri Modlinski Filias cum Gnosa de Sę
kowskie Modlenska procreatae Atque Contem
in Mariti Virgines autem cum debita de Jure
assistentia Actrices ab una et Gnos Conegundine
Sękowska primi olim Gni Alberti Mostowski
Sdi ex post voti olim Gni Petri Modlenski re
lictam Contem Viduam Matrem Hilarium
et Bartholomaeum Mostowskie Filios inhaerendo
Mandatum factae seu faciendae ac alijs Do
cumentis causa praesentis juvantibus ad Jeudm
Officij praesentis parte ab altera Citatae pro eo Quia
ipsi atque ipsa Gna Mater idque praevia omni
reverentia ~~quae~~ Matri debita Regestrum
rerum mobilium Inventariorum ac totius et integrae
supellectilis Domesticae fatis olim Secundarii
Mariti Actricum Parentis derelictae ut lex dis
ponit non conscripsit nec ad Acta Authta
Rmi hunc Regestrum per Oblatam porre
xit de rebus mobilibus Inventarijs omnis
generis post olim Gnum Albertum Mostowski
primevum maritum suum derelictae et Reges
tro per ipsam Gnam Matrem consecro et Ad Acta
Officij praesentis Tra Tertia pt Dean Laetare Quadrem
ris Ao 1744to circa comprobationem realitatis
cuius Regestri per Oblatam porrecto specifi

catis

specificatis ubinam sunt conversa ejusq. actis
non notificavit ipsi vero Fratres Abuterim
Inventaria ac res Mobiles et Summas tam
per olim Gsum Adamum Mostowski ipsorum Fratrem
qm ipsosmet ab olim Actricum ~~com~~ Parentem sine
ullo Documento verbaliter Accepta agnoscere
non volunt quare citantur ad videndum et audiendum
ipsos etquidem ipsam Matrem ad conscriptionem
Regestri Rerum Mobilium Inventariorum fatis olim
Actricum Parentis derelictis et comprobationem
ejusdem nec non ad Judicialem recognitionem de
Inventarijs rebus Mobilibus fatis olim Pri
mevi Mariti Gsi Mostowski derelictis ubi
nam sunt conversa et de eisdem dandam Justi
ficationem sententia Judicij praesentem stringi
et ad id compelli ipsos autem Gsos Mostowskie
ad agnitionem Inventariorum et rerum ac Summarum
et rerum Mobilium tam per olim ipsorum Fratrem Gsum
Adamum qm ipsosmet ab olim Actricum Parente
acceptis cogi ac id quod Juris erit decidi alias
citatione eadem praemissa fuisse in se obloquendum
in diem hodiernam recte cadente et de veniente
partibus ipsis utrisque Etquidem Gsis ~~Anna~~
Susanna Gsi Jacobi Ratkowski conte Casilida
et Constantia Virginibus Innuptis ~~in Assis~~
~~tentia~~ Modlenskie in assistentia ejusdem Gsi
Ratkowski Mariti et Soceri Actricibus pltes et
Gsis Conegundi Sękowskie primi olim Gsi Alberti

Mostowski

Mostowski Secundi expt voti olim Pri Petri Mo
dlenski relicta Conte vidua matre Hilario
et Bartholomaeo in Primo Matrimonij Zbero
procreato filijs Mostowskie Citatis et Indi
centibus pltes Coram Judicio Officii praesenti
comparentibus et secum Judtes Controversiae
quarum partium controversijs in Judm secum
inducto exaudito in Judm Officij praesentis
Citationem Partis Actoreae partis Citatae secum
ad Judm pro consecratione Regestri rerum Mobilium
et Inventariorum fatis olim Pri Petri Modlenski
Parentis Actricum Citatae vero Secundarij Ma
riti de relicto comprobatione quoque realitatis ejusdem
Regestri subsequenda ac alijs circumstantijs
editam decidendo siquidem respectu praetensio
num fundi ex retenuta Bnum Jezewo Abrahan
ki pululantium Decrum Condnis ad dicta Bo
na Jezewo Abrahanki interceptum Gsum Bartho
lomaeum Mostowski et eandem Gsam de Sesowskie
secundo voto Modlenska Acta hodierna in
terexit proinde Judm Officij praesenti Causam
praesentem ad Tmum ejusdem Condnis in ibidem
finaliter tam quo ad Actoratum quam quo ad in
dictionem Judicandi cum rigore in eodem De
cro apposito super parte contravenientem ex
tendendo rejecit rejicitque praesentibus conser
vando Tmo partibus memoratis utrisque in ibidem
comparendi paratum peremptorium Inconti
-nenti Mlis Rmi Gnalis Providus Valentinus

Michalski

Michalak de Cierszewo Authus ac Juratus pa
lan virtq[ue] ipse Citatoren literalem sigillata
pr[æ]sens presens seruicq[ue] dilc cong[re]ss
Citat ad Bona Jgrzewo Fri Secunda p[ro] D[omi]n
Jnvocavit Quidem Ao presens detulit expertant
posint reliquit et de presiuo notificavit de
quo presens Jg Mlis Jeuit relatorem

Decretum Condescensionis inter Mostowskia et La
kowskie ats Modlinskie

In Causa et actione Judiciaria vigilata inter G. Bartholo
meum mostouski, filium ad[ul]t ab una, et D[omi]nam Cunegundim de
Sz kowskie primi voti G. alberti mostouski Secundi Expost voti
ad p[rae]sens Petri Modlinski relictam Centem Viduam matrem
charissimam in Lorenq[ue] meum ad[ul]t Coram aulis authis
Emi fault ad Judicium officij Jnsrq[ue] parte ab altera, Citat
vig[ore] p[rae]lo Laatenus ipse Summas binas Primam mille Ducen
tor Flenq[ue] Polonicalr p[ro] Tenuta Trienali Sertium Bl Ja
czewo Abramki, vigore Contractus interipso ab una, et moder
num ad[ul]t parte ab altera initi et Confecti, expositis et re
Exiguor cartaq[ue]rtium Inventuum et halatkinisq[ue] Inventarior
et praecipue Bonorum Laboratitium experq[ue]isene Divina sub
secuit percipere nullo modo valeq[ue], alteram ibid[em] Mille Flenq[ue] Pol
p[ro] eam modo Fundi vigilatoq[ue] in eandem sertem in ermina
tiones et alias requisitales erroq[ue]gatas seruitio registro Censuq[ue]
persolvend et realiter enumerat p[ro]que Citatq[ue] ad videnq[ue] et audi
endq[ue] ipso ad persolutionem earundq[ue] Summar ex rationibus
superius expositis tententenq[ue] Judicij officij Jnsrq[ue] Strigi
solutionem earundq[ue] Summar assignari Caterisq[ue] p[ro] Causa et
Jurisq[ue] Exigentia Cor[am] ipso statui diuidi et sententiari aliasq[ue] Cita
tione eadem Compar Tuncis vig[ore] se obligarq[ue] in Dum Fuerunt
aut Caderq[ue] et deveniendq[ue] partibus ipso actionisq[ue] et quid ex

Exo

Gno Bartholomeo Mostowski actt Pltes et Gnosa Cunegundi de
Lesiowskie Primi old Gni Alberti Mostowski secundi Expose
rti old G Petri Modlinski relicta Conte Citta Pltes ac GG.
Susanna G Jacobi Rakowski, Conta Cassida et Constantia virginibus
Innuptis Modlinskie in assa Gsi Jacobi Rakowski mariti
et soceri Judicem Pltes coram Judicio officij Psenz Comparerz
et secum Judlites Controverterz quar Partium Controversijs
in Judm suum inductis Exauditis Judm Citterem Partis
alterae Parti Citta suum ad Jurnd p solutione Summar
Binar primo Mille Ducentor Florenz poll p Zenuta Triennali
sertium Br Jonczewo Abramki vigore Contractus arendaterij
expesitt Alterius Mille Florenz Polonicall p Commodo
Fundi Impertatarq in canes sertem Inseminationum
ac aliar necessitatum Erogatae aeq aliar intervenien
tiar et Fundo Pululantium edito dividendo siquidem Causa
Psens sine Condne dividi non valet pinde necessarium
esse Condnem Gsor Bartholomei Leskowski, et Mathiae Ma
zowiecki Burgrabior loci Psenz Captato Tempore ad Bona
Jonczewo Abramki Judm Psens adinvenit qui GG. Burgra
bij unicus absentia non obstante Gsia de adventu sui Facie
enda Tempestive denuntiatione mutuo partium Sumptu
Conducendi Condescensuri ante omnia Compertationem Contra
ctus et Inventarij status Br Conscripti injungent, quae sub
secutt idem Inventarium cum statu Br Confrontabit de
desolatione aut reparatione auctisq sive diminutis inse
minationibus Cunctis Pretensionibus Br inquirent investiga
bunt Inquisitiones si necessitas postulaverit Expedient Jura
menta p opportunitate negotij Excipient solutionem
Summar Cui a quo Competierit, ac omnimodam satisfa
ctionem quantum Cui a quo provenerit, determinabunt rigores
Decretor annectent partesq in omnibus et singulis Pten
sionibus nihil intactum et irresolutum relinquendo assopient

assepient Decident Disjudicabunt et moderabuntur seu Decidet Disjudicabit et moderabitur, Cujus vel quorum decisio in Partes utrique parere et acquiescere ac judicatum Pati sub Poena bacnis illo in Trno Cendnis super Parte Contravenienti publicandae debebunt et tenebuntur Secuta Poena simplici Qualiter decem Marcas Polonicales Parti pro Partem Compensanda et Judicio per Partes per medium in instanti solita Juris praxi solvenda In Continenti m. R. G. P. Valentinus Michalak de Cierszewo authus et jurat. polan. R. Quia ipsis Citam Literalis sigillatis pro Judicienti praesenti servienti edicto Cum praefato Citt. ad Bona Jenerevo Feria secunda post Dnam Invocavit quadragesimalem anno praesenti Detulit expertavit pesuit reliquit et de pesitione notificavit de quo praesenti ut mlis fuit Relationem.

Baniti Famati Bialecy Cives Sieprcens per G. Zochowski.

In Termino hodierno ex adcitatione literali Cstrensi Capitanealli Plcensi cujus tenor sequitur talis Onufrius in Siepre Bromirski Plcensis Plonscensis etc. Capitaneus vobis religiosissimae ac Deo dicatae Ursulae Constantiae Podoska Conventus Sieprcensis virginum munialium ordinis Sancti Benedicti abbatissae ac toti eidem conventui virginum munialium tum Famatis Valentino et Hedvigi de Maliszewskie Białeckiem Conjugibus Civibus Sieprcensibus Domus et agror post olim Famatum Paulum Lubinkowski actoris infra scripti debitorem derelictis à conventu Seprcensi virginum munialium juris-quaesitoribus de personis bonisque vestris Gnaliter omnibus vigore Regio, et nostra qua hac in parte fungimur Capitaneali authoritate mandamus ut in terminis quaerelar causarumque Officij Judicijs Feria secunda prius et proximius ab hinc in Cstro Plocensi celebrandis. plter ac peremptorie compareatis ad instantiam Gnosi Laurentij Zochowski, act qui vos inherendo documentis causam praesentem juvantibus citat, seu potius ad paratum decretum injunctae solutionis summae novem aureor hungaricalium

cum poena

cum pœna luita inter vos ab una et se actorem par
te ab altera in judicio Officij nostri prolato para-
tam condemnationem super te famatè Biatecki seu
Biatewski in termino satis=factorio obtentam et hoc
ratione summæ novem aureor. hungaricalium per
olim Famatum Paulum Lubinkowski actori debitæ
et scripto assecuratæ decretoq. Judicij Officij nostri
circa juratoriam comprobationem una cum pœna
luita trium marcar. Polonicalium per te Famatæ
Biatecki emundando possessionem Domus quæsitæ ad
solvendum demandatæ non solutionis adcitat ad vi-
dendum et audiendum vos seu quem vestri onus solu
tionis magis afficit ad solutionem summæ ejusd. novem
aureor. hungaricalium Decreto Officij Judicij nostri
una cum pœna lugita trium marcar. Polonicalium
adjudicatæ sententia Judicij nostri stringi, pœnas
pro contraventione Decreto ac in sublationem con
demnationis irrogari seu potius te Religiosissi-
mam Podowska abbatissam cum Tuo conventu uti
summæ ducentor. Quinquaginta Tynfonum pro
Domo et agris post olim Famatum Paulum Lubin
kowski Civem Sieprcensem actoris Debitorem dere
lictis à Famatis Biateckie conjugibus in vim præcij
levatricem et participatricem ad præstandam satisfa
ctionem adigi et in præmissis omnibus Famatos Bia=
teckie Conjuges intercedere demandari et evinci, ac
id quod juris erit decidi sitis parituri et responsuri
datum In Castro Plocensi Feriâ secundâ post do
minicam Invocavit Quadragesimalem proxima
anno Domini 1775. in Diem hodiernam recte caden
tæ et devenientæ partibus ipsis et quidem Gnoso Lau-
rentio Zochowski actore plter et Religiosissima ac
Deo dicata Ursula Constantia Podowska conven-
tus Sieprcensis virginum munialium ordinis

Sancti

Sancti Benedicti abbatissa ac tolo eodem conventu Sieprcensi virginum munialium per Gnosum Matheum Krzywkowski, Et quoniam Famati Valentinus Białecki et Hedvigis Maliszewska conjuges Domus post olim Famatum Paulum Lubinkowski et agrorum derelictorum possessores Cives Sieprcenses citati praesenti in termino disparent et se condemnare permittunt proinde praefata pars actorea coram Judicio Officij praesentis plter comparens et terminum eundem hodiernum per totum Judiciorum modernorum tractum legitime attentans memoratos citatos ad jus juridicae per misterialem Regni Gnalem providum Valentinum Michalak de Cierszewo authenticum et juratum tribus et ultra juris formam vicibus quatuor Clamatos et vocatos non tamen comparentes in lucro ulterioris fortissfaciendae executionis ratione non solucionis summae cum provisione adjudicatae, contraventionisque Decreto Judicij Officij praesentis alias in toto seu pro toto lucro negotij sui principalis admittente Judicio Officij praesentis Judicialiter ac Officiose condemnavit condemnatque praesentibus Ulterioraque sibi per Judicium hocce ea in causa fieri et exequi postulavit, et Judicium officij praesentis Juri communi postulationique Partis actoreae utilitate annuendo in vim ejusdem lucri legitimae hac in causa obtenti poenam banitionis super ejusdem Famatis Białeckie Disparentibus decrevit praesentibusque decernit et ad publicandam eandem Banitionis poenam supra scriptum mtem Judicialem addidit et deputavit qui ministerialis satisfaciendo deputationis suae a judicio Officij praesentis habitae eandem banitionis poenam modo praemisso optentam ac ipsosmet Famatos Białeckie Conjuges citatos disparentes esse banitos Juri communi contrarios et rebelles hic in atrio stubae Judicialis ac in alijs locis publicationis solitis praesenti plurima nobilitate ad Judicia moderna forumque publicum congregata alta sua praeconita et sonorosa voce proclamavit, publicavit et ad noticiam

omnium

omnium pro tunc præsentium indubiam deduxit
de quo præsentem idem ministerialis è loco publi
cationis suum ad Judicium rediens fecit relationem.
Post quam publicatam ut præmissum est Baniti
onis pœnam Judicium Officij præsentis pro facienda
Juxta præscriptum Juris communis nullam in forti executione Gno=
sum Burgrabium Cstrensem Plcensem quemvis qui
prius requisitus fuerit faciliusve per partem actoream
conduci poterit addidit et deputavit, qui Gnosus Bur
grabius Cstrensis Plcensis quivis exequendo munus
Officij sui parendoq́ addicioni à Judicio Officij
præsentis habitæ eandem executionem ad primam par-
tis actoreæ requisitionem Decretiq́ præsentis exqui
sitionem facere ac peragere debebit et tenebitur
idq́ sub pœnis contra renitentes Officiales Regi
bus Regni Sancitis cum comparentibus vero Judicium
Officij præsentis causam præsentem ad terminum ex
Remissione incidentem suspendit, suspensamq́ esse vult
ac præsentibus declarat, conservando terminum partibus
memoratis comparentibus sine quavis adcitatione compa
rendi paratum peremptorium in continenti ministe
Regni Gnalis produs Valentinus Michalak de Cier
szewo authenticus et Juratus palam recognovit, quia ipse
Citationem literalem sigillatam pro Judicijs præsentibus
servientem editam contra præfatos Citatos ad bona
Oppidi Liepre jurisdictionemq́ coventualem ibidem
existentem Feria tertia pos Dominicam Invocavit
Quadragesimalem anno præsenti detulit exportavit
posuit reliquit et depositione natificavit de quo præ
sentem idem Mlis fecit Relationem.

Banitæ Gnosæ Kucharskie et Kędzierzynski
per Gnosum Zglenicki

In Trno hodierno ex Adcitatione literali Crenæ Capitli Plocen
cujus Tenor Sequitur Ejusmodi Onuphrius in Sieprz
Poromiński Plocen Plonscen etc Capitaneus Vobis Gsis
Margarethæ Gsi Antonij Petrykowski Gertrudæ Gsi
Joannis Gołecki Kucharskim Contibus tum Francisco

Kędzierzynski

Kędzierzynski ex o. d. Gā Agnethe Kuchanska p. g. Enito
filio ac Exgmet Maritis Petrykowski et Sobecky Bonor
Szumanie hæredibus tam Do Alberto Szulinski Camera
rio Graniciali Terre Cechanoviens. ac p. Bonor Obligatorio
Rspective de Personis bonis q. vestris q. Ubicunq. Vigore Regio
et Nro quia hac in parte sufficimur capti Authe mandamus
ut in Finis Querelar causarq. Ctis Judicijs Ta Secunda q.
mies Abhinc in Nro Plocens celebrand. prox. ac Peremptorie
comparcatis ad Instantiam Gor Alberti et Francisci Egle
nickich Actor qui vos et quic. Asia Indigen. cum Eaq. ab
Utring de lege requirent. Inhærendo p. Nri Obductioni ac
alijs Documentis causam p. reng. Patragang. citant seu
potius ad parat. pe. rum parat. Dilatōnem Inquisitionis
parat. Inquisitiones cum od. Gō Josepho Karski cido edutus
parat. Cinq. londemnationes parat. q. quoscis Fines et fines
gradus verificando Vobis causam et Actionem Judiciam
Monte od. Gi Josephi Karski interrupt. verificatorie et hoc
respectu Actr ex campo Domum redeuns viā Publicā
cuiq. libere Obviationis Verbis dedecens Affectionis ex
bombarda longiori pulvere clespharco et Globis Mi
noribus bene Onusta Deliberato Animo p. od. Dni Jose
phum Karski dirigendo ad Actr explosionis cuius vita
ni Divina providentia Salvarent. Inprivationis Vulneris In
flictionis plurimar Injuriar ac Violentiar perachionis
Vadicant Ulterius vobiscum hac in causa fore procedi rese
rationem Inquisitionum demandari pienas respectu
Abusus bombardar. Solutionem taxe Vulner adjudi
cari panas in Publicationem p. cujus Sup. od. Gō Joseph ho
Karski obtenti Decerni ac id quod juris erit decidi et Sen
tentiari Sibi Primo pariter et Respondendi Dabi in Cu
Plocens Fa Secunda post Dni Invocavit Quadlem p. xe Ao
Dni 1774to In Diem hodiernam [illegible] recte cadens et de
venien. Partibus ip. et quic. Gii Alberto et Francisco
Eglenickie Actr per Dnm Franciscum Eglenicki
Suo et patris sui nomine prior. et Gi Alberto Szulinski
Camerario Granicali Cechanovien. actr p. Gm Valentinum
Sobkowski et quoniam Gi Margaretha Gi Anto
nij Petrykowski Sortrudis Gi Joannis Sobecki Kuchar
ski Conjuges Franciscus Kędzierzynski ac Ex Maritj p. ne
xi Finis Dispar. et se Ambemnare p. mittunt unde
Actr pars Actr Coram Judice Ctis p. sen. Comparens et Exhib.
Cunq. hodiernum p. totidem Judices moderner tractum Ubmd.

attentans memorat ad jus juridice p Mlem Rni Gnalem
Bovidum Valentinum Michalak de Cierszewo Authum et
juratos tribus et ultra juris formam vicibus quatuer Clamat
et Vocat in tamen comparens in huius Ultimaria sortis finalis
ac indilate faciend Executionis ratione attentatar violentiar
ac aliar circumstantiar alias in toto seu p toto lucro negotij
sui principalis admittend Judicio Offij p tenq judicat ac Offe
condemnand condemnatiq p tenq Ulterioraq sibi fieri Judm
hocce ea in causa fieri et exequi postulavit et Judm Officij
p tenq p tenend juri communi postulationiq parti actr
rite Elicite Annuendo in vim Ejusq huius Ultime hac in causa
obtenti panam Bonis Sup Eisq Gnis Kuchanskich adhesdue
rynski decreuit p tenq decernit et ad publicand Eanq Bonis
panam Supra scriptum Mlem Judem addidit et deputavit Dui
M. Satisfaciendo Deputationi Suae a Judicio Offij p tenq habit
memorat Bonis panam modo p misso obtend ac ipi met Gnos
Kuchanskie Comites ac eor Maritos tam Gnos hq dueis rynski
ad Disparend esse banda Jun communi Contrarios et Rebel
es hic in Arce Stube Judiis ac in alijs locis publicand
Solit p tenq plurima Vbi ad Judicia Moderne forq Publi
cum Congregata Alta Sua p conica et Sonorosa voce fecit cla
mando publicavit et ad Notitiam Omnium p tinet p tenq
in Dubraim deduxit de quo p tenq idem Mlis ac Peloco
Publicationis Suam ad Judm redieris secd Relationem
Est quam Publicando ut p missum est Bonis panam Judm
Offij p tenq p faciend Juris communis ultimana
sortis finalis ac indilate Executione Gnos Laurentium Pro
minski BCP addidit et deputavit Dui Gnis Burgrabij
exequendo Munq Offij Sui parendoq addictis a Judicio Offij p tenq
habit Eanq Ultimariam sortem finalem ac indilate Executionem
ad primam partis Actr Requisitionem Decinq p tenq Exhibitionem fieri
ac pagere debebit ac tenebit id q sub p enis cen Reiterq ostendit
legitq Rni Sancti Nemo vidit Eanq Ultimariam sortem finalem
ac indilate Executionem p tenq necessarias quaseris addit Subordi
nat Audeat Impugnare p tenas id q sub Decennia perpetua
Bonis pana qua cen Impugnatores Offensor Jactatores Ini
tatores p tenq Interponit Decrevit cum Comparentibus Satisfa
sa p tenq ad Trinum ex Remissione Judicij suspendit
Suspensamq esse vult ac p tenq declarat Conser
vando Trinum Eisq partibus igne quatus ad citer
nam Comparendi paratis vere Impetrationum in Cen

[illegible]

In Continen. MRSP Valentinus Michalak de Cierszewo Authq et juratt palam Rvd Quia ipse actiones literatt Sigillatt p Trnis pseng Servien. edit cen. pfatt cit ad BC Szumanie juxta Datam Superius in Adiutione posit ao pseng Detulit exportavit posuit Reliquit et de Pontione notificavit de quo pseng Epusq Mlis Relatio.

Decretum Condionis Inter Gsos Lisowskie.

In Causa et Actione Judiciaria Infrascra Inter Gsos Martinum et Valentinum Lisowskie Sortis in Bonis Bendorzyno post ott Parentes Suos derelictae erga fratres haeredes Actt ab una et Gsos Laurentium et Albertum Lisowskie fratres germanos In haerendo Maoni Suae coram Actis Authen. Rm facti ac alijs Documentis Causam pseng Elucidang ad Judm Officij pseng parte ab Altera cit gdq p eo Quia Ipsi Substantiam Mobilem et Immobilem fatis ott Actt et ipsi Parentum derelictam in se Actt jure Naturae erga Ipsos devolutam totaliter Occuparunt, Usus fructus et proventus ab Annis plus quam Triginta scilicet fatis Parentum perceperunt, sibi Actt nihil tribuerunt, Lsum Joannem Subditum p Angarisaonem nimiam et oppressionem ac simultaneam cum Eoq Commansionem Ipse Gsus Laurentius ruinavit et ad fugam eiq Causa extitit Ille vo Gsus Albertus Lsum Jacobum Subditum p fugavit Lautem Helenam Gsae Starorypinska ad Bona Kolczyno divendidit agros Summis a Varijs Creditoribq p Commodo sui Contractis inoneravit Ipsi vo Utriq Substantiam Parentalem devastaverunt a Contributione sub tempus Modernae revoluonis evincere Noluerunt, et renuerunt, Suor Actt tantum peculio pfatt Contribuonem pacificarunt Quare citant ad Videng et Audieng Ipsi ad Dimissionem pfatae Portionis Parentalis p Sententiam Judij Officij pseng stringi Bonificaonem Desolaonis bonor p fugationis Subditor Eorq divenditionis Nihilominus Onera p Ipsi in substantiam Contracta et Substantia Ipsi porcioneq ipsi Concernen. repetenq declarari.

Calculum de percepcis Rocentiby ab Annis plusquam
Triginta p̃ vor Dana decerni peculium suor dict p̃ vor
in contribuenem erogat refundenc Appromitt ten
dosensionem Assignari ac id quod juris esset Statui et
Sententiari. alias Littone Laq̃ p̃missa pessius mi re
obleguen in Diem hodiernam recte Cadom die evenire.
partibz Jpis Utrisq; et quiq; Sris Martino et Valentino
Lisowskie dict p̃ Rung Sm Martinum Lisowski Suos
et patris sui Nri p̃tor et Sris Laurentio et Alber
to Lisowskie fratribus germanis citt et Judicare per
Sm Albertum Lisowski fratris sui nre p̃tor Ju
dicium Officij p̃sens Littonem Partis dict parti citat sui
ad Judm p̃ Dimissionē certis Parentibus re bonificaōne p̃tensionū
et pacieng Calculo edit decidendo necessariam spē Condonem.
ad fundum Benoc Bendorzyno Dos Bartholomaj Kostowski et
Matthaj Krzywkowski Burgrabior Loci Vnig Albenthinen
Obstang Captato tempore Cadinvenend Sui Sri Burgrabij p̃via de ad
venti sui tempestiue faciend Avisadne matuo partium Sumpta
Condacing Condescensu sui sortem dict Concernen exdividend et
Dimissionem Juxta sortis Injungend dispensis obtinentis
de Collaōneq aut Reparaōne Edificior Cauto aut deperdit Inseminaōb
Inquirend Investigabit Calculum exigendi Inquisitiones si
necessitas postulaverit Juratorias expedicnd Jurdmenta p̃ Opportunitate negotij Injungend, bonificaōnem p̃stang quantum
cui aqui Jocherit demandabunt partesq in ambos et singulis p̃tensis
Justo Equo ad contenda et Judicaōnē finaliter nihil intactum
et Irresolutum relinquend Aspicient decidend Diffidicabit et mode
rabunt cuiq vel quos Decisioni Partes Utraq; parere et acquiescere ac
Judicatū pati sub Pena Bannis illo in Fine Condicis Suq; parte contra
venieng publicang debebunt et tenebunt Cuidē pena Trium Marcarū
dict parti p̃ Partem Compensang Judicio autem totiq; in instanti p̃sen
tanda. In continenti Mrs Ag. Valentinus Michalcik de
Cerswno Cathus et Juratus palam Rod Quia Ipse ex Donem Literar
Regias p̃ Judicijs p̃nong Servire edit Consuet Cit ad Bonam Ben
dorzyno Sta Secunda post dm Inuocavit Quadlem ad Diem
Dictam Reportand posuit Relationem et de postulne Notificand
de quo petit Ja M. fieri Relationem.

Danitus Ghuskowski per M. Podowski

In Termino hodierno ex Decreto Anteriori Judicij
Officij p̃sens Terni Secunda Postridie Festi Circumcisionis Christi Domini jd est Die Secunda
Mensis January anno p̃sens inter M. Joannem Podoski Therum Racostenendabunq et

Sub actu Feriae Secundae post Dnm Oculi Quadrend. praed. Ad

346 1775.

et G.G. Josephum kuskowski et Joannem Smolinski ac alios Citt Parte ab altera prolato quo mediante Injunctum est quatenus praedictus M. Podoski Actor Testes suos Inducat et Inquisitionem suam in Instanti Educat in eius Sententiae Satisfactionem Idem Actor testes suos Induxit, et Inquisitionem suam Eduxit, Postquas Eductas easdem Inquisitiones ad se recepit de receptis Idem Judicium Officij praesens Quietavit, Quarum Inquisitionum per Sententiam Judicij Officij praesens in Sequentibus Querelarum Castrens Capitt Plocens Terminis ut pote Modernis cum Termini in Ibidem Contenti Legitima Conservatione facta Repositio est Injuncta, et hoc in Causa et actione Judiciale Infrascripta Inter M. Joannem Podoski Thesaurarium Racoviens ad abuna, et G.G. Josephum kuskowski Principalem Joannem Smolinski Andream Parentem et Adamum Filium Sulkowskie Joannem kuskowski et Ejusdem nominis Czachowski quorvis nomine Lipnicki Sarnacki Lugowski kowalewski tum Elibathem de kuskowskie ob G. kuskowski Dicti Bronisz Relictam Consortem Viduam atq Fabianum Beski in haerendo Protestationibus visionibus ac alijs Querelis Causam praesens Juvantibus Coram actis Authenticis Regni factis ad Judicium Officij praesens Parte ab altero Citt Idq pro eo Quia ipsi Resignanter Ipse G. Josephus kuskowski per Actis iam per multis in Personis Actt Citra Omnem qua interest Vitrico Reverentiam injurijs violentijs et Opressionibus et quo magis Inexorabilibus M. Actt Crudelitatibus expeditis nec in minimo finem Ponendo quin imo Leges Regni Transgrediendo sub Praetextu Testium pro Termino

Condescensionis

Condescensionis in Fundo Bor. kuskowo Bogu
sendi agitt ac si, Concitt suos Praedictos Asseclas
Conduxit Eosdq in Bonis kuskowo Bronisze
wicze apud G. kuskowska Broniszowa
locavit Ibidq facto in Vitam et fortunam Actt
nefando secum Conspirio non expectato Conde
scensionis per Judicium Condescensiorale obquasd
legalitates ac altud tempus Prorogatt de termino
Bona kuskowo Bogusendy viribus actt Consor
tis subiectt Prorogativeq maritali M. Ma
rito Serviens Possessa post Peractam primevam
Expulsionem Colore in Dissolubilis Tranqui
litatis Denuo in Possessionem Actt Porrectt
Receptt cum mencionata Suor. Complicu quo
ra omiarmor. genere monitt super Inequitavit
superinaequitando M. Actt Inermè nihil ma
li sibi eveniri sperantis Junctim oppressit Con
cussit Consatiavit Concussiones Inflixit et
ex Clopetis ad pectus Actt multoties Dirrectis
ni a suis Complicibus Mitigatus fuisset ex
plodere voluit res Mobiles Seorsivo Reiestro
Specificandas tum per multa Documenta ac Sum
mam Duo Decem Aureor. hungaricatt in aurea
et Octuaginta Fl. in argentea Bonetis ex Cabsa
Actt viritim effracta Spoliavit vestes lace
ravit Innumerabilibusq molestijs et afflictio
nibusq actt satiavit et sic Calumniatum Uni
versaliq Suppellectili Pecuniis Orbatt Possessio
ne Privatum Considerata Suor. Complicum
et aliar. Personar. in Tollerabili Actt Oppres
sione et Injuria Commotor. Intercessione vix
Circa vitam reliquit iam vero Demoratos Citt
Famulos Similiter tractavit et Signante ex N.
Kraszewski Enormiter et absq omni Com
passione Convulneravit sicq Oppressos et

Convulneratos ad Carceres destinavit Ipsa vero
G. Kuskowska Eunc G. Kuskowski Actt Privignum
ad Inferendam tam Pseng quam anteriores
Actt Violentias Submistravit et modis suis in
plicavit Dex inde Omnes Cong Leges Processe
runt Poenasq in se traxerunt proquibus Citantur
ad videndum et audiendum Ipsos et precipue
Eunc G. Josephum Kuskowski Principalem Pro Deme
rito Facto et Delicti Poenis Crumenalibus
et Personalibus Punire a Similibus Progres
sibus Coerceri in post Litis Expensas Re
fundi Res Intercepptas Bonificandas de
claravit ac id quod juris erit negotiumq
Causae Pseng Poposcerit Cong Ipsos seu Ipsum
G. Kuskowski Decerni et Sententiari alias
Decreto Eod fusus Praemissionalis in se
obloquente in Diem hodiernam Recte Ca
dente et Deveniens Partibus Ipsis Et qui
dem M. Joanne Podowski Thesaurario Ra
cignens Actt Plter G. Joanne Czachowski
Citt per G. Laurentium Bromirski Et quo
niam G. Josephus Kuskowski Principalis
Joannes Smoliński Andreas Parens et Ada
mus Filius Sulkowscy Joannes Kusko
wski quorvis nnum Lipnicki Sarnacki Lu
gowski Kowalewski Fabianus Beski
Pseng in Termino Disparent et se condemna
re permittunt Proinde Pfata Pars actorea
Coram Officij Pseng Plter Comparens et
Terminum Eunc hodiernum per totum Judi
ciorum modernorum tractum Legitime attentans
memoratt Cett ad jus juridice per Mlem Regni
Gnalem Pdum Valentinum Michalak de

Cierszewo Authum et Juratum tribus et
ultra juris formam vicibus Quatuor Clama
tum et vocatum non tamen Comparens
et hoc ratione Contraventionis Decreto Judicij
sui Injunctae Repositionis Inquisitionum
ad mittendae Judicij Officij praesens Judicialiter
ac Officiose Condemnavit Condemnatq praesens
Ulterior atq sibi per Judicium hocce ea in
Causa fieri et exequi postulavit et Judi
cium hocce Juri Commoni Postulationi Par
tis Actoreae utilicet annuendo Poenam Ba
nitionis Super Essae Citt praesens Disparens
Decrevit praesens Decernit et ad Publicandam
eandem Banitionis Poenam modo praemisso ob
tenta ac ipsosmet G.G. Czachowski Kuskowski
Smoliński Sulkowscy Kowalewski Beski
Kuskowski Lypnicki Sarnacki Lugowski
Citt Disparens esse Banitos Juri Commoni
Contrarios et Rebelles hic in atrio Stubae Ju
dicialis ac in alijs locis Publicationis Solitis
praesens Plurima nobilitate ad Judicia moder
na quorq Publicum Congregata Alta sua
Praeconica et Sonorosa voce Proclama
vit Publicavit et ad notitiam Omnium pro
tunc praesens in Dubiam Deduxit De quo
praesens Jus Allis e loco Publicationis suum
ad Judicium rediens fecit Relationem
Postquam Publicatam ut praemissum est
Banitionis Poenam Judicium Officij praesens
pro facienda iuxta praescriptum Juris Com
monis Executione G. Bum Crens Plocens

quemvis Qui Prius Requisitus fuerit faci
liusve per Partem Actoream Conduci Poterit
addidit et Deputavit Qui E Burgrabius
Crenę Plocenę Quivis exequendo munus offi
cij sui Parendoq addicitoni a Judicio Pscnę Cha
bitae Eandę Executionem ad Primam Par
tis Actoreae Requisitionem Decretiq Pscnę
Exhibitionem facere et Peragere Debebit
ac tenebitur idq sub Pienis conę reniten
tes officiales legibus Regni Descriptis cum com
parente vero Judicium Officij Pscnę Causam
hanece ac Plenariam Convictionem Disparenę
Suspendit suspensamq esse vult ac Pscnę de
clarat Conservato Termino Partibus memo
ratis utrisq in Collegatis Judicijs suis sine
quavis Adaptatione Comparendi Paratum
Perremptorie

Dilatio Inquisitionis inter M: Podowski et GG Zawidzkie

In Causa et Actione Judiciaria infrascrta inter
M Joannem Podowski Thesaurariae Raciązyensę Actis
ab una et Gsos Adamum Josephum Casmirum Zawidz
kie fratres inter se Germanos Principales tum
quorvis nmum Sarnackie Josephum Baliński
Complices inhaerendo Maaoni suae Coram Actis
Authris Rmi facta ad Officij 2o Judicium 1o praesenę
prte ab altera Citt idq pro eo quia ipsi Congregatis
Nlibus Baliński et Sarnacki ac alijs Personis
cum varijs Armor tellis bona eae Strupkowo
de nocte ante diluculum sup inequitarunt sup
inequitando se Actt actuatt pro tunc Bnum Strup
kowa Haeredem et vigore ejusdem quaesitae haereditt

Possessionem eorum Bnum insistens pt expletam
Patifice ad mentem legis possessionem vi et Violen
ter ex hisce Bnis expulerunt Usu et Possessione pri
varunt circaq hanc expulsionem se Actorem in
Cubili somno deditum nihil quidpiam mali
eveniri sperantem framea evibrata percusserunt
varias inconvenientias peregerunt Verbis Coma
ticis leserunt diffamarunt quare citant ad videns
et audiens ipsos Pœnis pro demerito facti et delicti
per sententiam Judicij Officij presens et ringi Inqui
sitionem educendam declarari litis expensas refun
di ac id qd Juris erit cons ipsos statui decidi et
sententiari alias citatione eadem premissa fusius
in se obloquens in diem hodiernam recte aude
te et deveniente Partibus ipsis utrisq et quidem
Mco Joanne Podowski Thesaurario Raciązyens Actor
pltr et Gsis Adamo Josepho Casimiro Zawidzkie
fratribus inter se germanis Principalibus tum
quorvis Mnum Sarnacki Josepho Balinski Citatis
per Gsum Matheum Krzycolcowski Coram Judicio Offi
cij presens Comparentibus et secum Judlter Contro
vertens quam Partium Controversijs in Judm suum
inductis exaudito Judm decidendo Citationem Par
tis Actoreæ Parti Citatæ suum ad Judm ~~edita~~ res
pectu attentatam Violentiam editam ad affectationem
Partis Actoreæ parti utriq dedit et concessit dila
onem Inquisionis sup contenta protestationis et Citatis
Partis Actoreæ in Sequentibus Querelam Crens
Capitis Plocens Judicijs Fra 2da prius v proximius

abhinc

abhinc in Crō Plocensi celebrandæ Educendæ conservando Trnum Partibus memoratæ utrisq in Præallegatis Judicijs suis sine quavis adcitaōne comparendi paratum peremptorium. in Continenti Mlis Rmi Gnalis Providus Valentinus Michalakele Cierszewo Authus et Juratæ palam rvit, Quia ipse Citationem literalem sigillatæ pro Trnis præsentibus servientē editæ eonē præfatos Citatæ ad Bna Zabowo Fra Zda pt Dcam Jnvocavit Quadlem Aō præsenti detulit exportavit reliquit et de posione notificavit de quo præsentem Jdem Mlis fecit relationem.

Decretum Condlis inter Gsos Miłobędzkie et Uiazdowskie ac alios latum

In Trno hodierno ex adcitaone Literali Crenę Capitt Plocenę Cujus tenor sequitur Ejusmodi Onuphrius in Siepre Bromierski Plocenę Plonscenę etc Capitaneus Vobis Gnosis Chyppolito Laurentio Josephæ Agneti et Marianne Virginibus innuptis Fratribus et Sororibus inter se Germanis Uiazdowskim Olim G: Francisci Uiazdowski cum olim Gsa Marianna Makomaska progenitis Filijs et Filiabus Jacobo Paulo et Catharinæ Gsi Antonij Skierkowski Conti Zembrzuskim olim Gsi Andreæ Zembrzuski et Cunegundæ Makomaska Filijs et Filiæ Michaeli Kicki et Helenæ Makomaska Coniugibus tum quorumvis nominum Przedwoiewskim Olim Gsæ Barbaræ Makomaska Olim G Josephi Umiecki steriliter decessi Successoribus

et sortis

et sortis super Bonis Mysłkowo Sitt quovis modo et
titulo possesoribus atq Gsis Michaeli Umiecki et Va-
lentino Strzegowski Ejusq itiq sortis Possessoribus de
Personis Bonisq vestris gnaliter omnibus mandamus
ut in Trnis quaerelarum Causarumq Officij Judicijs Feria
Secunda prius et proximius ab hinc in Cro Plocens
Celebrand Plter ac peremptorie Comparcatis ad In-
stantiam G Ignatij Miłobędzki Burgrabij Crens Plo-
cens sortis Dictae Chycze~~[illegible]~~wizna haeredis Actt qui vos
et quiq assia indigentes cum eaq de lege requisita
inhaerendo Documentis Citant seu potius ad Paratum
Processum paratas Condemnationes super vobis Obtentt
Paratum Decrum Iniunctae Condescensionis non tamen
effectuate post translapsum Trnum adcitat idq pro
eo Quatenus vos Summas quae et quantae per antecesso-
res Vestror in obligationem pdictae sortis simplex
positae ab Actt delevatt quietatis Edificia desolata
Compensetis poenas in Sublationem Condemnationum
super vobis obtentas induatis pro quo Citamini advi-
dens et audiens vos ad levationem Summar ex obliga-
toria possessione pulutarunt et Condescensione de
pfata sorte per Sententiam Judicij Officij Crens
stringi Condescensionem Iteratt in ordine desolator
Edificior ingangi Penas in Sublationem Condemnatio
num decerni ac id quod Juris erit statui et Sententiari
sitis parituri et Responsuri Datum in Cro Plocens
Feria Secunda post Dominicam Reminiscere Quadlem
proxima anno Domini 1775 ~~alias Citac~~ Indiem hodi

ernam

hodiernam recte cadens „et devenienc „partibus ipsis et quidem Gnoso
Ignatio Miłobędzki Burgrabio Crenc Plocenc Actt
per G Mathaeum Krzywkowski in scriptum Plenipo-
tentem tum Gnosis Valentino Strzegowski Citatt per
G Simonem Turowski Coram Judicio Officij Crenc
Comparenc et secum Judlter Controvertenc quarum
partium Controversijs in Judicium suum inductis Exau-
ditis Judicium decidendo Citationem partis Actoreae
parti Citatae suum ad Judicium Edittt siquidem Decrum
injunctae ad Fundum Bonor Mysttkowo Sortesq Dictae
Chyczeszczyzna ibidem sitt in Judicio Officij Crenc Feria
Secunda post Festum Visitationis Gloriosissimae Virgi-
nis Mariae 1766 inter Modernas Partes post perdu-
ctum plenarie super alijs Citatt in Trna intran-
tibus processum emanatum suum non est sortitum
effectum proinde in ordine executionis Ejusdem Decri
Necessariam esse iteratam Condescensionem ad Fun-
dum Praecensitum Bonor Mysttkowo sortesq Di-
ctas Chyczeszczyzna ibidem Sitt Gsor Bartholomaej
Koskowski et Joannis Szczepkowski Burgrabior
Crenc Plocenc Captato tempore adinvenit qui Gsi
Burgrabij unius absentia non obstante dummodo
unus absit Praevia de adventu sui tempestiva faciendae
avisatione mutuo partium Sumptu Conducendi
Condescensuri aut Conducendus et Condescensurus
Comportationem Documentor Causam Crenc Evin-
cenc iniungent seu iniunget Comportata revi-
debunt Considerabunt seu revidebit et Considera

bit

Considerabis inquisitiones si opus fuerit expedient aut expediet Juramenta excipient sive excipiet Solutionem Summar. a quo Competierit et levationem Earunde determinabunt aut determinabit satisfactionem indilatam ac omnimodam adinvenient Decrum anterius in toto exequentur et ad effectum deducent seu exequetur et deducetur cujus vel quor. decisioni partes Parere et acquiescere Sub Pena Banitionis illo in Trno Codescensionis super parte Contravenienc etiam Coram uno G Burgrabio conducendo Condescensuro publicanc debebunt ac tenebuntur Luita Pena Trium Marcarum Poll parti per partem Compensanc Judicio deniq totiq in instanti sub rigore ex Regestro Penalio extendendo solvenc pro quo Trno Condescensionis partes quos voluerint et quos negotium poposcerit adcitare adcitandi sub rigore suprascro Comparere et Judicatum Pati tenebuntur Decri Psenc Vigore in Continent M R G Providus Valentinus Michalak de Cierszewo authus et Juratus palam Rvit Quia ipse Citaonem Literall Sigill pro Judicijs Psenc servienc edill Conc Pfall Cill ad Bona Mysttkowo juxta Datam in Citaone posill anno Psenc detulit exportavit posuit reliquit et depositione notificavit de quo Psenc Jc Mlis fecit Relationem

Decretum Comprobationis realitatis Scripti Inter Gsum Ignatium Strachocki Et Mcum Mlicki atq Illrem Adm Rndum Malanowski

Juxta Actum Executionis infrascrum in Bonis inferius nominanc

Nominandæ Offse per infra specificatum G: Bur
grabium Crenæ Plocenæ Expeditæ manuq Ejus propria
subscrum Tenoris Ejusmodi Actum in Bonis
Grodkowo Zawisze M: Josephi Mlicki Ensiferiæ Plo
cenæ Cill iure victi Hæreditæ Fra 5ta in Vigilia
Festi S: Matthiæ Apli pxa Scilicet Die 23 Men
sis Februarij Anno Dni 1775to Coram G Lauren
tio Bromirski Burgrabio Crenæ Plocenæ in psentia
GG Ignatij et Josephi Lagoniow nec non Mlis Rm
Gnalis Providi Clementis Dutkiewicz de Wazyno
Nlium Authi et Jurati ad Actum psenæ assum
pti et Eunæ acclamanæ Qui quidem G: Burgrabius
Crenæ Plocenæ insistendo Legibus Rm de peragenæ
Executionibus eo nomine Sancitæ Vigore muneris
Officij suj ad Bona suprascra cum suprascris
Nlibus Mliq condescendit Jurisdictionem suam Offi
ciosam p suprascrum Mlem fundavit Pacem et
Securittem publicam circa Ejusmodi Actus Offsos
de Lege servanæ pcustodivit Partes utrasq ad
suj comparitionem pdicto Mli acclamare injunxit
ad cujus Mlis acclamationem prlter comparens Gsus
Ignatius Laguna ad urgenæ Executionem Gsi Ignatij
Strachocki actt jure vincentis Impetratus Plenipo
tens reproduxit Decrum seu potius Pœnam Baonis
cum Ejus Publicatione in lucro Ultimariæ fortis faci
endæ Executionis de Actu Ejus in Cro Plocenæ in
Trnis Querelar ac causar officij Crenæ Capitt
Plocenæ ex Publica acclamatione pro Die hodier
na Designatæ Itme incidenæ Fra 2da postridie Festi
Circumcisionis Christi Domini idest Die 2da Mensis
Januarij Anno Ejusdem 1775 et hoc in Causa ratio
ne Summæ Centum Aureor Hungaricatt ab ott Per
illris Rendmo Martino Strachocki Plocenæ Culmenæ
Cathedrali Canco actt Patruo contractæ non Solu
tionis sup M: Josepho Mlicki Ensiferiæ et notariæ Crenæ

Plocenæ

Plocen. Citt jure victo obtentae et Publicatae Vigore
Cujus Condemnationis seu potius lucri ultimarii
cum Ejus Publicatione petijt nomine Suj Principa
lis scilicet Partis jure vincen. tradi et Dimitti. Cu
jus Affectationi Idem G: Burgrabius annuendo Eadem
Bona tradere et Dimittere voluit. Verum Quoniam
ex adverso pr̃ter G. Antonius Malanowski reproducto
Contractu Obligatorio Br. Grotkowo Zawisze inr. M:
Josephum Mielki Eniferiae Notariae Cren. Plocen. ab
una et P. Adm. Rndum Stanislaum Malanowski Deca
num Sieprscen. Parte ab altera in Ejsdem Bonis Grot
kowo Zawisze Die 14 Mensis Julij 1773 Anno con
scripto manibus Contrahen. ac amicor. pr̃sen. subscri
pto Actisq. Cren. Capitl. Plocen. idq. sub Celebratione
Judicior. Fra 2da ante Fm Sancto Mariae Magdale
nae scilicet Die 19 Mensis et Anno Eodem quo Contractu
Conscriptl. roborato Eandem Executionem Impugnavit et fie
ri non admisit attento Eodem Contractu Obligatorio Idem
G: B: C: P. ne cuipiam Partium pr̃judicium inferre aliquod
videat. ab Eadem Executione supersedit Causam pr̃sen.
cum toto Ejus Effectu ac Partibus ipsis utrisq. una cum
Impugnatore ac Etiam Eodem cujus nomine impugnatl.
est pro ulteriori disjudicatione rursus ad Judm. Cren.
Plocen. remisit remititq. pr̃sen. Conservando Trnum
Partibus memoratl. utrisq. in pr̃allegatl. Judicijs Cren.
Capitl. Plocen. pr̃simius abhinc in Cro Plocen. Cele
brandae sine ulla adcitatione comparendi paratum
Peremptorium Decri pr̃sen. robore Laurentius Bro-
mirski Burgrabius C: P: manu propria Vigore ita
que pr̃insertae remissionis conservationisq. Trni in
Diem hodiernam recte cadent. et devenient. Parti
bus ipsis et quidem G. Ignatio Strachocki Actl. p. G:
Paulum Zołłowski et Illri adm. Rndo Stanislao
Malanowski Decano et Praeposito S: Spiritus Siepr

scensi

Cit per S. Bartholomaeum Gulowski Coram Judicio Officij praesenti comparenti et Secum Judlter controvertenti Quar Partium controversijs in Judm suum inductis Exauditis sequitur Mi Josephus Mlicki cit summario processu nempe Trinis Condemnationibus nempe prima Fra 2da pt Fm Scapularis B. V. Mariae Scilicet Die 18 Mensis Julij circa Satisfactionem Prlis Comparitionis per Judm praesens Parti utriq designatae altera Fra 2da pt Fm S. Martini Pontificis Venerandi idest Die 14 Mensis Novembris ex adcitatione utrisq anno immediate Elapso 1774to Tertia deniq Fra 2da postridie Festi Circumcisionis Christi Domini idest Die 2da Mensis Januarij Anno currenti ex Remissione a Judicio Burgrabiali ta suum ad Judm facta rne Summae Centum aureor Hungaricalr ab Ol Perillustri Rndssmo Martino Strachocki Plocen Culmen Cathli Canco Actl Patruo contractae non Solutionis in lucro ulterioris fortis faciendae Executionis omnibus in Judicijs Officij Praesen in uno Eodq negotio obtentis et publicatis plenarie Et Sufficienter Convictus deducit Proinde partibus comparen nimirum Actl et Cit Obligatorio Possessori negotium inducere mandat in Inductione negotij resolvendo remissionem ab Officio Executoriali Burgrabiali suum ad Judm factam propiorem Gsis Strachocki Actl ad Comprobationem Juratoriam realitatis Scripti Die 15 Maij 1766 Anno Plocae Datuali manu Mci Josephi Mlicki cit nunc Disparen subscripti in rem Ol Perillustris Rndsmi Martini Strachocki Plocen Culmen Canonici Cathlis sup Summam recensitam Centum aureor Hungaricalr Dati tam Ejusd Summae idq in Sequen Querelar Crenc Capitl Plocen Trnis Fra 2da prius et proximius ab hinc in Cro Plocen Celebrand post quam Comprobationem subsecutam Judm decernet id quod juris Erit conservando Trnum Partibus memorall utrisq in pal legatis Judicijs sujs sine quavis adcitatione comparendi pasatum Peremptorium

Banity Gsi Zbyszynscy per Gsos Wierzbickie

In Termino hodierno ex adcitatione Literalis Crenę Capitli Plocenę cujus tenor sequitur Ejusmodi Onuphrius in Siepre Bromierski Plocenę Plonscenę etc Capitaneus Vobis Gsis Antonio et Stanislao ac Paulo Zbyszynskim nec non Contibus vestris de personis Bonisq Gnaliter Omnibus vigore regio et Nostra qua hac in parte fungimur Capitli Authoritate mandamus ut In Trnis Querelarum Causarumq Officij Judicijs Crenę Capitli Plocenę Feria Secunda prius et proximius ab hinc in Cro Plocenę Celebrandę pltor ac peremptorie Comparetis ad Instantiam Gsorum Martini et Agnethis Wirzbickich invicem Conjugum Actis Qui vos cum debita de Jure requisita assistentia et Authoritate insistendo Decreto Judicij Sui injunctae Comprobationis vulnerum ac Pretensionum variarum Citant, seu potius post Translapsum Trnum ad paratum anterius Decretum paratosq quosvis Trnos et Juris gradus adcitant idq ad videndę et audiendę vos ad attentandę per Actis Pstandę Comprobationem per Judicium Officij Psenę stringi, solutionem taxae vulnerum demandari, Pretensiones varias Bonificandę declarari ac id quod Juris erit Conę vos Statui, decidi, et sententiari, sitis itaq huic Trno parituri et Judicialiter responsuri Datis in Cro Plocenę Feria Secunda post Dominicam invocavit Quadlem proxima Anno Domini 1775 in diem hodiernam recte cadenę et devenienę partibus ipsis et quidę Gsis Martino et Agnethe Wirzbickie Conjugibus Actis personaliter et Gso Antonio Zbyszynski

Zbyszynski Citato per G Paulum Zołtowski et Gso Paulo Zbyszynski Citato pltter, et quoniam Gsus Stanislaus Zbyszynski Citatus et Ejus Consors Psenę in Termino disparent et se condemnare permittunt, proinde Pfata pars Actorea Coram Judicio Officij Psenę Comparens et Trnum Eundę hodiernum per totum Judiciorum modernor tractum Ltime attentans memoratt Citatt ad Jus Juridice per MRG Providum Valentinum Michalak de Cierszewo Authum et Juratum tribus et ultra juris formam vicibus quatuor Clamatt et vocatt non tamen Comparenę et hoc ratione non attentationis Juramenti super Comprobationem vulner taxae et aliar Ptensionum admittente Judicio Officij Psenę Judlter ac Officiose condemnavit Condemnatq Psenę, ulterioraq sibi per Judicium hocce ea in Causa fieri et Aequi postulavit et Judicicium hocce iuri Communi postulationiq partis actoreae utilicite annuendo Pœnam Banionis super Pdictt Gsis Zbyszynskie Conjugibus Citatis decretit Psenę decernit et ad publicandę Eundę Banionis Pœnam Supraserum Mlem Judicialem addidit et deputavit quis Mlis satisfaciendo deputationis ad Judicio Officij Psenę habitae Memoratt Banitionis pœnam ex vi Contraventionis Decreto Succubitam ac ipsosmet Gsos Zbyszynskie Citatt Psenę in Trno disparenę esse Banitos Juri Communi Contrarios et rebelles hic in Atrio Stubae Judicialis ac in

alijs

alijs locis publicationi solitis Pseng plurima nobili
tate ad Judia moderna forumq publicum Congregata
alta sua Pconica proclamavit publicavit et ad noti
tiam omnium protunc Pseng indubiaam deduxit
de quo Pseng Jd Mlis e loco publicationis solito suum
ad Judicium redigens fecit Relationem post quam pu-
blicatam upremissum est Banitionis Pœnam Judicium
Officij Pseng profaciendæ Juxta Pscriptum Juris Com
munis executioone G Burbrabium Creng Plocenq quemvis
prius requisitus fuerit faciliusvé per partem Actt con
duci poterit addidit et deputavit qui G Burgrabius
Creng Plocenq Quivis exequendo munus Officij sui paren-
doq additioni a Judicio Officij Pseng habitæ Eandq
executionem ad primam partis Actoreæ requisitionem
decretiq Pseng exhibitionem facere ac peragere debebit
et tenebitur idq sub Pœnis Cong renitentes Officiales legi-
bus Rni Sancitis in Continenq M. R. G. Providus Valenti
nus Michalak de Cierszewo Authus et Juratus palam
Rvit Quia ipse Citationem Literatt Sigill pro Judicijs
Pseng Serviens Edill Cong Pfatt Citatt ad Bona
Zbyszyno Juxta Datam in adcitaone positam ~~Ctu~~
Anno Pseng detulit exportavit posuit reliquit,
et depositione notificavit de quo Pseng Jd Mlis
fecit Relationem.

Decrum Remissionis Inter Mcum Sutkowski et Gnum Wolinski

In Termino hodierno ex adcitatione literali Crenę Capitlo Plocenę cujus tenor sequitur talis Omnipotens in Sempre Bro nnisski Plocenę Plonscenę etc Capitlo Tibi Gno Joanni Wolinski de Persona Bonisq tuis qualiter omnibus vigore Regio et Nostra qua hac in Parte fungimur Capitlo authe mandamus ut in Termini Querelarum Causarumq Officij Judicijs Crenę Capitlo Plocenę Feria Secunda prius et proximius ab hinc in Cro Plocenę Celebranę pltr ac peremptorie Compareas ad Instantiam Mci Pauli Sutkowski Dapiferi Lukoviensis acto suitte Inhaerendo Inscriptioni authe ac alijs Documentis Causam Ipsenę Suffraganę Citat seu potius post translapsum Terminum seu Terminos ad paratum Decrum Injunctae Solutionis in Cro Plocenę Feria Secunda post Dnicam Invocavit Quadtem Proxima scilicet die prima mensę Martij Anno 1773tio Inter se acto ab una et te Gnum Wolinski Citto Parte ab altera prolato Paratam Condemnationem in Termino Satisfactorio circa Mcum Coram acto Crenę Capitlo Plocenę mente praemissi Decri facto obtento et publicato idq loco peragendae Executionis adcitato ad videndę et audiendę te ad solutionem Summae originalis Quatuor millium Tynę Polonicato quemlibet Tynę Triginta octo grossi numerandi Im primis actis Crenę Plocenę Feria Secunda post Fm Visitationis Gloriosissimae Virginis Mariae Anno 1764to parte Citto sibi acto expendendae Provisione debito Inscripto Decroq superius Exarato cum Poena huita Trium Marcarum Polonicato ac Provisione ab Eadem Summa Proveniente sibi acto ate Citto ad Judicato deinde Complanatione Certa die quarta Junij

in anno

in Anno 1773tio Inter se Acto ab una et te Cito Parte
ab altera Inita includendo in originalem expressam
summam Provisionalem efficiens Sex millium
Quingentorum octuaginta sex Florenorum grossorum viginti
Post agnitam Sententia Judicij Officij Nostro
stringi Solutionem Promissae summae ad nexum
Amplanationi Promissae una cum Provisione An
nuali videlicet ab anno 1774to ad annum Praesens
ab Eadem summa Provenientem ac Licita Pena
Trium Marcarum Post Indigitto Injungi Pe
nas tum in Sublationem Condemni in Ter
mino Satisfactorio ex Parte sui Acto super te
Cittum obtento et Publicato quam Contraventio
ni supra annotato Decreto decernendo super te Acto
Irrogari expensas refundi Caeteraque quod Jus et
aequitas poposcerint decerni et Pententeari sis
Termino adveniens Paritures et Judicialiter
responsurus Dato in Cro Plocensi Sabbo in Cra
stino Festo Sancte Mathiae Apli Anno Dni
1775to in Diem hodiernam recte Cadens
et deveniens Partibus Ipsi utrique et quidem Mco
Paulo Sutkowski Dapifero Lukoviensi Acto
per Grum Laurentium Bromirski Plenipotentem
Inscripto et Gro Joanne Wolinski Acto per Grum Pau
lum Zoltowski ~~decernit~~ decrevit Judicium Praesens decernit
quatenus pars Acto doceat Partem Cittam de
Termino et Contentis docuit prosequantur In prose
cutione Judicium decidendo ad citationem Par
tis actoreae Parti Cittae suum ad Judicium Edito
Controversij Partium Exauditis licet quidem
Comparem Mci Pauli Sutkowski Dapiferi Lu
koviensi Acto Solutionem Summae originali quatu
or millium Tyne Quemlibet Tyne Triginta Octo Grossis
numerando Actis Officij Praesens Tenia Secunda post
Festum visitationis Gloriosissimae Virginis Mariae
Anno 1764 per Cittum in rem Acto Inscripto Decreto

Decrog Judicij officij Praesens Feria 2da post Dnicam
Invocavit Quadlem proxima scilicet die prima mensis
Martij Anno 1773tio Inter Eundem Mcum Sutko
wski Actu ab Una et Eundem Cito Parte ab altera
una cum Provisione ab Eadem Summa Provenien
a quolibet Centum per Tynen Quinque Computan
do ac Quinta pena Quatuor decem Marcarum Pol ad judicata
Complanatione Certa Plocia die Vigesima Quarta
mensis Junij Anno Eodem inter Easdem Partes Confecta
pro Summa Sex millium Quingentorum Octuagin
ta Sex Florenorum Grossorum viginti Pol ac Marcis
Quatuor decem Pol accordatae Concludit et Eandem
Solvendam sibi exposcit quoniam vero Comparens
Partis Citatae Mcrem Coram Actis officij Praesens
sub Celebratione Judiciorum Feria Quarta post Dni
cam Oculi quadragesimalem proxima scilicet
Die Vigesima Secunda mensis Martij Anno Prae
sens per Gnum Joannem Wolinski Citatum Conen Mcum
Paulum Sutkowski Dapiferum Lukovien ac de
nullitate et Invaliditate supra scrae Complanatio
nis facto reponit et in Fundamento quo manifestationis Re
missionem Causae ad Judicium Terrae Plocien efflagitat
proinde Judicium Praesens ~~non~~ attenta Eadem mani
festatione Cognitioneq Complanationis Causam Prae
sens Foro suo non subesse declarat Quinimo Eandem
ad Judicium Terrae Plocien proprij districtus remittendam
Censuit Censetq Praesens Conservando Terminum Parti
bus memorato utrinq in Praeallegatis Judicijs suis sine
quavis adcitatione Comparendi Paratum Perempto
rium In Continenti Mtri Rmi Gnatii Providus
Valentinus Michalak de Czerszewo Authus et Ju
rato palam recognovit Quia Ipsi Citationem
Literatam Sigillo pro Judicijs Praesens Serviens Edictum Conen
praefatum Citatum ad Bona Sskoczkowo Juxta datam
in Citatione posito anno Praesens detulit exportavit
posuit reliquit et depositione notificavit de quo
Praesens Jdem Mtri fecit Relationem

Dilatio Inquisitionis inter Mcum Sutkowsky et Gnosum Wołdusky ac Alios

In Causa et Actione Judiciaria Infrascripta Inter Mcum Paulum Sutkowski Dapiferi Lukowiensi Bonorum Radzianowo Zboskie Obligatorium Possessorem Dominum, Tum Gnosum Casimirum Prusinski Praemissorum Bonorum Gradzanowo Zboskie ad Ministratorem Actorum Abuna, et Gnum Paulum Wołdusky Bonorum Gradzanowo ecclesiastico Obligatorium Possessorem Dominum Tum Laboriosus Paulum Praefit Valentinum Olewnik, Antonium Zychowicz, de ejusdem Bonis Gradzanowo ecclesiastica Subditos et quidem Subditos in Assistentia Domini in haerendo Manifestationi Suae Coram Actis Authenticis Regni facte ac officioso Aresto Recognitis ad Judicium Officij Presens parte Ab Altera Citatos itaque proeo quia Ipsi et quidem Subditi in detrimentum eorundem Actorum procedendo Auri Sunt et temere praesumpserunt, Subditos et quidem Mathiam Ladarium Parentem et Michaelem filium, Antonium Zuchowicz Albertum, Kociędziak Constantiam Greelakuuna, Hedwigim Swasiakuuna, Sophiam Stankuuna Sui Magnifici Domini Actoris Juri Obligatos iam vero Gni Prusinski ad Ministratoris itidem Actoris Dispositioni ad Ministratoria Subditos ipsos et Uxores ac Pueros Ipsorum Modis Illicitis ad se ad ipsum Conducere Conductos ~~in rebus~~ Cum rebus eorum Proprijs ~~per aliquod Dies~~ per Aliquod Dies Apud se Clandestine Conservare post hac in fugam praemissos Subditos expedire per quam ipsorum ~~perecundem~~ Citatos Subditos austutiam et progressum illicitum, Damnum in peranda Laboribus eiusdem Actorum Causare ipse vero Gnus Wołdusky Dominus altot factas Amicabiles requisitiones et Ultimum

Ultimum

Sub Actu Tra Secunda post Dicam Oculi Quadtor pra Anno D.

356 1775

Ultimum in peritum Super Supra Scriptos Subditos Officionem Arestum Satisfactionem de Ejsdem praestare recusavit ex praemissis Circumstantijs et passibus per Nunc Actt Dominum Licite per actt adque Gnosum Prusinski administratorem ad peragenda Praemissa Disponitur Vili pesitastit in Super Laboriosum Jacobum Supra Scrum Vladarij filium Apud Laboriosum Praesit Citatt Cum Vacca reperibilem ad Officium Arestum in positt non extradidit non extradidit et extradere non vult, pro quibus praemissis Citantur idq; advidendum et audiendum ipsum Gnum Woldurki Dominum ad statuicionem praemissorum Subditorum Officioso Aresto in nodatt pro Sumendis penis Super Ipsis ratione expilationis Subditorum Supra ex praesentibus sui Actt Domini possessioni Obligatoriae jam Prusienski administratoris dispositioni administratoriae subiectt expilatt una Cum rebus eorum Proprijs in Tugam Expeditionis ac Aliarum Circumstantiarum extendendae sententia Judicio Officis praesentis stringi statuicionem Subditorum Supra exratt videlicet Mathiae Vladari, Parentis, et Michaelis filij, Antonij Zychowicz, Albertum Kociędziak, Constantiae Grzelakuuna, Hedvigis Swiasiakuuna, Zohiae Stankuuna expillatorum, tum Jacobi Supra scriptt Vladarum filij demandari et Ipsi Cittos ejdem Actt ad extraditionem eorundem Subditorum Adij Bonificacionem Cadentiae Laborum ex Praemissis Subditis praestandam iniungi, perras Super Vobis Omnibus Citt iuxta Demeritum facti Decernendo irrogari, ceteraque quod Jus et equitas poposcerit decerni Statui et Sententiari Alias Citacione eadem praemissa fusius in se Obloquente in diem hodiernam recte cadente et devenientem partibus Ipsis et quidem

et quidem

et quidem Magnifico Paulo Sutkowski Dapifero
Lukowiensi Benor Gradzanowo Zbeskie Obligatorio
Possessore Domino tum Gso Casimiro Prasienski Praemissor
Benor Gradzanowo Zbeskie Ad Ministratore Actt per
eundem Gnosum Pruszynski suo et Domini sui Nomi
ne Plter Gso Paulo Wolduski Domino et Subditis De
benis Gradzanowo Scilicet Laboriosis Paulo praefit Valen
tino Olewnik Antonio Zykowicz Citt per Gsum Paulum
Zattowski Judex Off ~~Teneri adesse Delatorem~~ et ~~quoniam~~ Judicium
Officij Praesens Decrevit praesentibusq Decernit quatenus
adsit Delator et quoniam adest proinde Judicium hocce
partibus in Causa praesens experiri mandavit mandatq
praesens in experimento Judicium Officij Praesens Sen
tenciavit Sententiatq praesens quatenus pars Actt Do
ceat Partem Citatam Determino et Cons et quoni
am docuit proinde prosequi iudicium hocce in gun
xit iniungitque Praesens in prorecutione decidendo
Citaonem partis Actt parti Citate respectu expilatio
nis Subditor suum ad Judicium editam ad affectatio
nem partis Actoreae parti Utriq Dedit et Concessit Dila
cionem Inquisitionis super Contenta protestationis et
Citaonis partis Actoreae in Sequentibus querelatum
Castrensium Capitt Plocens Terminis Feria Secunda
prius et proximius ab hinc Cro Plocens Celebrandis
edicendo Conservando terminum partibus Memora
tis Utrisq in praeallegatis Judicijs Suis sine qualis
ad citaone Comparendi paratum peremptorium
in continenti Mlis Rni Gnalis Providus Valetinus

michalak

Michalak Deciniszewo Authus et Curatus Palan recognovit Quod Ipse Citationem Literalis Sigillatis pro Judicijs praesens servientem editis Contra praefatis Citatis ad Bona Gradzanowo Ecclesiastica Sabatho In ero Festi Sancti Mathiae Apostoli Anno Praesens Detulit expertavit posuit reliquit et Depositione Notificavit de quo Praesens Idem Mlis Fecit Relationem.

Decretum Remissionis inter G Bitkowski et Mcos Wągrockie et Wessle

In Causa et Actione Judiciaria Infrascripta inter Gsum Casimirum Bietkowski Bonor Chodłu towa anteactum Tenutarium Possessorem Actis ab una et Mcos Josephum Wągrocki Succa merariae Zacrocimens et Elisabethem de Nowo wieskie primi Olim Mci Ignatij Wessel Dapiferi Sieprcens Secundi ad praesens voti invicem Conjuges tum Antonium et Franciscum Wessle in primo Matrimonii Thoro procreatas filios minorennes et quidem Maritatam cum Mariti vos vero Minorennes in Assistentia de Jure requisita ~~ad Judicium Officij Cpsens parte ab altera Citatos~~ Inhaerendo Manifestationi Coram Actis authis Regni factae ad Judicium Officij Cpsens parte ab altera Citatos idq pro eo Quatenus

ipsi

ipsi tam in extructionem Edificior et Granarij
tempore Tenutariae possessionis Dictor Bo
nor Kodłutowo per Eund Actt in ligni fabros
ac alias necessitates erogatas fundi seorsivo
Regestro per Actt conscripto specificatt quam
in Coemptionem Bovor in iuvamen Subditis
Dator per Actt exposit nec non seorsivas Sum
mas pro varijs proviantibus Exercitui Moscho
vitico tempore Ejusd possessionis Actt nonnul
lis proprio peculio pacificatis nonnullis gra
no et Feno Tributis Juste Ejd Actt debitas exol
vant Quare Citantur ad videnda et audienda
ipsos ad Solutionem Summar in emolumen
tum fundi per Eund Actt ut Superius expressum
est erogatar Sententia Judicij Officij Prsenz
stringi Bonificationem omnimodam Eiq Actt
demandari Ceteraq quod Jus et aequitas po
poscerit statuit decidi et Sententiari Alias Cita
tione Eadq Pmissa fusius in se obloquenz ~~pur~~
in diem hodiernam recte cadenz et devenienz
partibus ipsis utrisq et quid Gso Casimiro
Bietkowski Actt pltor et Meis Josepho Wą
grocki Succamerarid Zacrocimenz et Elisabethe
de Nowowieskie primi olim Mei Ignatij
Wessel Dapiferi Siepreenz secundi ad praesens
voti

voti invicem Conjugibus Citatis p G Andream Olszewski Inserum Plentem tum Antonio et Francisco Wessle in primo Matrimonij Thoro percatis Filijs Citatis per Eundem Coram Judicio Officij Psenz Comparenz et secum Judlter Controvertenz quarum partium Controversijs In Judicium suum inductis exauditis Judicium Officij Psenz Citationem Partis Actoreæ parti Cittæ suum ad Judicium respectu Pretensionum fundi ex re tenutæ Bonorum Kodłutowa possessioni Mcorum Wągrockich ac Succorum Wesslovianorum subiectorum pululanz edilt decidendo siquidem pars Citata Dcero Judicij Trris Plocenz Feria Quarta post Festa Solennia Sacri pentecosten Scilicet Die Secunda Mensis Junij 1773tio Anno super Dilationem inquisitionis respectu Obiectæ Subditorum angarisationis et ad Psti tos labores diebus Festibus Coactionis inter partes nunc comparenz emanato ac Coram Actis Officij Psenz Feria Tertia post Dnicam Invocavit Quadlem anno ad præsens currenz proximæ Pterita Scilicet Die septima Mensis Martij scripta relatione Citationis ex parte Mcorum Wągrockich Conjugum nunc Citatorum Conz Gsos Bitkowskie Conges Dictorum Bonorum Kodłutowo Tenutarios possessores intuitu Cunctarum Ptensionum ex re tenutæ triennalis possessionis

Possessionis Eorumdem Bonorum Kodłutowo ad invicem Emicanae pro Jucijs Trrribus Plocensibus Edite se tutatur et in fundamento praeallegati Decreti et Mencionati Trrni Causam Praesens ad idem Judicium Trre Plocensi firmiter urget pro inde Judicium officij Praesens attentis supraseris Decreto et Trno ac mente legis positivae Causam hanc cum toto Ejus effectu ac partibus ipsis ad hocce Judicium Trre Plocensi proprij Districtus Judicandae remisit remittitque Praesens Conservando Ejusdem partibus Trnum Comparendi ibidem paratum peremptorium In Continenti MR Gnalis Providus Valentinus Michalak de Cierszewo Authus et Juratus palam Rvit Quia ipse Citaonem Literalem Sigill. pro Judicijs Praesens Serviens Edill Cons Praefatt Citatt ad Bona Szczepkowo Feria Secunda post Dominicam invocavit Quadlem anno Praesens detulit exportavit posuit Reliquit et depositione Notificavit de quo Praesens Idem Mlis Fecit Relationem. remittenda

Baniti GG. Zdziarscy per Gsum Podlecki

In Causa et actione Judiciaria infra scripta inter Generosam Andream Podlecki ex ott. Gsa Petronella Kowalewska Progenitu Filium Actorem ab una et Nobiles Augustinum Mathiam Martinum et Mariannam Virginem innuptam

Zdziarski

Zdziarskie ot Andreae Filios et Filiam et quid
Virginem Innuptam in assistentia de jure in-
"inherendo inscriptioni Coram actis authentice facta
cumbenti" ad judicium Officij praesenti parte ab-
altera citt idq pro eo. Quatenus ipsi summa
Viginti Quinque Tynphonum ex summa
majori Quinquaginta Tyn per ot Gno-
sum Zdziarski Andream Parentem ipso-
rum Ot Gnosae Petronellae Kowalewska
Matri acti inscriptam una cum provisi-
one ab eadem provenienti summa solvant
et realiter enumerent. Qua recitant ad viden-
dum et audiendum ipsos sententia judi-
cij Officij praesenti stringi solutionem in
stantaneam una cum provisione ab eadem
summa provenienti demandari, Litis
expensas refundi, ac id quod juris e-
rit statui, decidi, et sententiari alias ci-
tationes eadem praemissa fusius in se oblo-
quente in diem hodiernam recte et ca-
dente et deveniente partibus ipsis et quidem
Gnoso Andrea Podlecki actt Personaliter
et quoniam Gnosi Augustinus Marti-
nus et Marianna Virgo innupta Zdziar-
scy citati excepto Gnoso Mathia Zdziar-
ski Citatt pltr de sistente praesenti in Tnno
dis parent et secundum condemnare per
mittunt proinde praefata pars actoria Coram
Judicio Officij Praesenti pnaliter comparens
et Terminum eandem hodiernum per totum
judicior modernor tractum Legitime
attentas memoratos Citatos ad jus juri-
dice per mtem Rgni Rnalem pro dum
Valentinum Michalak de Cierszewo

authum

Authum et juratt tribus et ultra juris for-
mam vicibus quatuor clamatos et vo-
catos non tamen comparentes ratio-
ne eorum solutionis quote Viginti quin-
que Tynphonum una cum provisio
ne ab eadem provenienti ad mittente Ju-
dicio Officij praesenti judicialiter ac of-
ficiose condemnavit condemnatq; prae-
senti ulterioraq; sibi per judicium hoc ex
juri Communis postulationiq; partis Ac-
toriae uticilite annuendo poenam Banitio-
nis sup praedictis Gnosis Augustino
Martino et Marianna Virgine in-
nupta Zdziarskich decrevit praesentiq;
decernit et ad publicandam Eandem Bani-
tionis poenam supra scriptum Mtem
Judicialem abdicit et deputavit qui
Mstralis satisfaciendo deputaonis suae a
judicio Officij praesenti habite memora-
tam Banitionis poenam modo praemisso
obtentam ac ipsosmet Gnosos Augusti-
num Martinum et Mariannam Vir-
ginem innuptam Zdziarskich Excepto Gno-
sum Mathias Zdziarski Cittos praesenti in
Termino disparentes esse Banitos juri
Communi contrarios et Rebeles hic in At-
trio stupe judiciales ac in aliis locis
Publicationi solitis praesenti plurima No-
bilitate ad judicia Moderna forumq; pu-
blicum congregata alta sua praeconica
et sonorosa voce proclamavit publicavit
et ad noticiam omnium protune praesenti
indubiam deduxit de quo praesenti idem
Ea in Causa fieri et exequi postulavit et Judm Officij Jmtis
Gsinq

Misterialis e loco publicationi solito suum ad judicium rediens fecit relationem post quam Publicatam ut praemissum est Banitionis Poenam judicium Officij praesenti praefacienda juxta praescriptum juris Communis executione Gnosum Crenę Burgrabium Plocenę quemvis qui prius requisitus fuerit faciliusve per partem actorem conduci poterit addidit et deputavit qui Gnosus Burgrabius Crenę Plocenę quivis exequendae munus Officij rui parendoq additioni a judicio Officij praesenti habitae canae executionem ad primam partis Actoriae requisitionem Decretiq praesenti exhibitionem facere et peragere debebit ac tenebitur. idq sub poenis contra renitentes Officiales Legibus Rgni Sancitis in continenti Mlis Rgni Gnalis providus Valentinus Michalak de Ciefzewo Autenticus et juratus palam recognovit Quia ipse Citationem Literalem Sigillatam pro judiciis praesenti servientem editam contra praefatos Citatos ad Bona Gesice Feria Secunda post Dm ~~juxta datam in Citatione posita~~ Innovavit Quodlem Anno praesenti detulit exportavit posuit reliquit. et de posione notificavit de quo praesenti iae Mlis fecit Relationem.

Banitus G. Włoczewski per G. Trębinskie

In Tmo hodierno ex adcitatione literali Crenę Capitt Plocenę cujus Tenor sequitur talis Onuphrius in Supra Brominski Plocenę Plenipotentiae Capitt Tibi Iso Laurentio Włoczewski de

Persona

Persona Bonisq tuis gnaliter Omnibus vigore
Regio et Nostra qua hac in Parte fungimur
Capitt Authoritate mandamus ut in Trnis
Querelar Causarq Officij Judicijs Fra 2da
Prius et proximius ab hinc in Cro Plocens
Celebrand pltr ac peremptorie Comparcas
ad Instantiam G.G. Alberti Trzbinski et
Francisca Kowalewska primi ott Gn Orecki
ad psens voti secundi invicem Conjugum
Actt Quite et quid Censors in Assia Ma-
riti Citant seu potius loco peragend exe-
cutionis ad paratam Condemnationem
super te ratione non solutionis Summae
Viginti aureor Hungaricatt Scripto
Manuali per Te in rem actricis Contis
pro tunc in Viduali Statu existens Dato
Assecurato una cum provisione provenient in
Officio Nostro obtentt Paratosq Termines
et gradus Juris ad citant ad videnda et
Audiend Te ad solutionem Summae Ejusd
Viginti aureor hungaricatt cum provisione
adata Scripti provenient Sententia Judi-
cij Officij Nostri Stringi pœnas in Sublu-
tionem Condemnationis super Te obtentt
irrogari acid qd Juris et Justitiae erit ~~sta~~
decidi sis pariturus et responsurus Datt
in Cro Plocens Fra secunda post Dnicam
Invocavit Quadtem pxa Anno Domini
1775. In diem hodiernam recte Cadent et
devenient Partibus Ipsis et quid Esis Alberto

Tre

Trębinski et Francisca Kowalewska in vicem Con-
jugibus Actt p Gnum Paulum Zołtowski et
Gnum Laurentio Włoczewski citt et Actt Gnum Josepho
Włoczewski ~~Citt et~~ Actt pltr Quo ad Actt Gnor
Włoczewskich Judicium Officij p sent decrevit
p sent decernit Quatenus Gnum Włoczewscy do-
ceant Gnos ~~Kowalewskie~~ Trębienskie de Trno et conten-
tis Citationis suae in instanti et quoniam
non docent proinde Gnum Trębinscy a Trno Gnor
Włoczewskich liberi pronuntiantur Partibus
Autem Comparent Judicium hocce in Causa prosequi in jun-
~~[illegible]~~ ~~[illegible]~~ in prosecutione Quoniam Comparem
ab inscripta Comparitione recedit et Eund
Gnum Laurentium Włoczewski Cittum Conde-
mnare permittit proinde pfata Pars Actorea
Coram Judicio Officij p sent pltr Comparens
et Trnu Eund hodiernum per totum Judicio-
r modernor tractum Umi attentans memo-
ratt Citt ad jus Juridice per Mlem Rni
G.P. Valentinum Michalak de Cierszewo
Authent et Juratt tribus et ultra juris for-
mam vicibus quatuor Clamatt et Vocatt
non tamen Comparent et hoc ratione non
Solutionis Summae cum provisione ab
Eadem provenient in lucro ulterioris faciend
executionis alias in toto seu pro toto lucro
negotij sui Principalis admittent Judicio
Officij praesent Judliter ac Officiose Con-
demnavit Condemnatis p sent ulterioraq
per Josephum Woldczewski.

sibi p Judicium hocce ea in Causa fieri
et exequi postulavit et Judicium Officij
p sent Juri Communi postulationique
Partis Actoreae Ulti licite annuendo in
vim ejusd lucri Umo hac in Causa ab-
lenti pœnam Baonis super Eod Citto
decrevit p sent decernit et ad publicand
Eand Baonis pœnam Suprascrum Mtem
Judtem addidit et deputavit Qui Mtis
Satisfaciend Deputationi Suæ a Judicio
Officij p sent habitæ Memoratt Baonis
Pœnam modo p misso obtentt ac Ipsum
met Gsum Laurentium Wtoczewski Citt
p sent in Trno disparent esse Banitum
Juri communi Contrarium et Rebellem
hic in Atrio Stubæ Judicialis ac in alijs
locis Publicationi Solitis p sent plurima
Nobilitate ad Judicia moderna forumque
Publicum congregata alta sua p conica
et sonorosa voce proclamavit Publicavit
et ad notitiam Omnium pro tunc p sent
in Dubiam deduxit de quo p sent Jd Mtis
suum ad Judicium redigens fecit rela-
tionem. Post quam Publicatt ut p mis-
sum est Baonis pœnam Judicium Officij p sent
pro faciend Justa p scrum Juris Communis ulteriori forti

ac in

ac indilata facienda Executione Ipsum B. C. Plocen. Quemvis Qui prius requisitus fuerit faciliusve per Partem Actoream Conduci poterit addidit et deputavit Qui G. B. C. P. Quivis Exequendo munus Officij Sui parendoque aditioni a Judicio Officij Praesentis habitae Eandem Executionem ad primam Partis Actoreae requisitionem Decreti Praesentis exhibitionem facere ac per agere debebit ac tenebitur idque sub poenis contra renitentes Officiales Legibus Regni descriptis. In Continenti M. R. G. P. Valentinus Michalak de Cierszewo Authentice et Juratus Palam Rectoris Quia Ipse Adcitationem literatus Sigillo pro Tribunali Praesentis Servientis edicti cum Praefato Citato ad Bona Włoczewo juxta Datam in Adcitatione positis "Anno Praesenti" detulit exportavit posuit reliquit et depositione notificavit de quo Praesentis Id Mlis fecit Relationem

Decretum Personalis Comparitionis Inter GG. Rudowski et Kięsicki

In termino hodierno et ex adcitatione Literali Crem Capitulo Plocen tenoris Ejusmodi Onuphrius in Siepre Bromirski Plocen Plonscen de Capitaneus Tibi G

Nicolao

Nicolao Rudowski de Persona Bonisq tuis
generaliter Omnibus Vigore Regio et nostra
qua hac in Parte fungimur Capitaneali
Authoritate Mandamus ut in terminis
Querelarum ac Causarum Officij Judiciis
Feria Secunda Prius vel Proximius ab hinc
in Crō Plocen Celebrandis Personaliter
ac Peremptorie Compareas ad Instantiam
G: Alberti Kęsicki Actt Quite Inhaerendo Ma-
nifestationis suae Coram Actt Autenticis
Regni factae Citt seu potius loco peragend
executionis ad Paratt Condemnationem
Superte in lucro non solutionis inferius
expsarum Summar una cum provisionibus
ab eisd provenien ob tentam ad citt idq p eo
Quatenus tu Summas Primam Viginti
Aureor hungaricatt ex Summa Majori
Quadraginta Septem Aureor hungari
catt ad scrum Manuale p te in rem
Actt datt a se actt Contractt provenien
Siquid Actor in vim super Cessi Arenda
torij Contractus Bn Grodkowa inter te
et G Bernardum Kęsicki Subsecutt vigin-
ti Septem Aureor hungaricatt ex re
Ejusd ex proventibus Bn Grodkowo non
Perceptionis tecum et Cum G Bernardo
Kęsicki Actionem reservasti alteram Qua-
tuor Aureor hungaricatt Tertiam si

milem

Similem pro Bove modo licitato a se Actt accepto provenien una cum provisionibus ab eisd summis provenien exolvas et realiter enumeres quare Citaris ad videndum et Audiendum te ad solutionem pmissar summar cum provisionibus ab eisdem provenien ultra summam viginti septem Aureor hungaricatt in vim tenutae Br Grodkowo ex posit non tamen percept ex majori summa Quadraginta septem Aureor hungaricatt derivan ad ulteriorem decisionem causae reservat Act respicien sententia Judicij Officij psen stringi solutionem superius exaratt summar in dilatt assignari in sublationem vero processus pœnas ad mentem Legis irrogari ad id quod Juris et Justiciae erit Statui decidi et sententiari sis igitur termino advenien Pariturus et Judicialiter ad hæc et alia tibi in termino enarrandæ responsurus Datt in lro Plocen Feria Secunda post Dominicam Reminiscere Quadragesimalem Ao Dni 1775to. In diem hodiernam rectt Cadente et evenien Partibus ipsis utrisq et Quidem G Alberto Kaicki Act Pltter et G Nicolao Rudowski Citto et G Simonem Turowski Coram

Judicio

Jnd

Judico Officij Pren Comparen et Secum
Judicialiter Controvertentibus quorum
Partium Controversiis in Judicium suum
inductis exautitis Judicium Officij Pren
decidendo Acitationem Partis Act Parti
Citta Psolutione Summar unius viginti
alterius Quatuor tertia similis Au-
reor hungaricat Per Nicolaum Riedo-
wski ab Actore Contractar suum ad Judi-
cium Editt necessariam esse personalem
Comparitionem Partium utrarq ppter
meliorem Judicij Officij Pren informa-
tionem psequentibus querelarum ~~tra~~
Cren Capitt Plocen Terminis Feria
Secunda prius et Proximius abhinc in
Cro Plocen Celebrandis Subsequendam
Censet Conservand Trnum Partibus me-
morat utrisq in pallegat Judiciis suis
sine quavis adcitatione Comparenti Pa
rat Peremptorium Incontinenti MRG
Providus Valentinus Michalak de Cier
szewo Actus et Jurat Palam Rvit
Quia ipse adcitonem Literat Sigillat
p Trnis Pren servien editt Cong p-
fat Citt ad Bona Mczenino Juxta datam
et Annum in adcitatione superius po
sit detulit exportavit Posuit Reliquit
et depositione notificavit de quo Pren
Jd Mlis fecit Relationem.

Decrt

Decretum evasionis Inter Infidelem Lewek Markowicz Tabernam Tabernae in Krasna Wola Arendatorem et Mcum Cieszewski

In Causa et Actione Judiciaria infrascripta inter perfidum et Infidelem Lewek Markowicz Tabernae in Bonis Krasna Wola hic Plocie existens Arendatorem Actorem ab Una et Mcum Fortunatum Cieszewski Vexiliferiae Aliciensis in haerens Maioni Suae Coram Actis Authis Dni factae ad Judicium Officij Praesens Parte ab Altera Citatum idq pro Eo Quatenus Ipse Equum Pilis Skaramiady valoris Octo Aureorum Hungaricatorum Stante Confoederatione Sine Ulla habita ratione ab Actore violenti modo inter cepto Ejusque Equum ad multas Sui Actoris Requisitiones ad Ipsum facto non restitutum extradat seu in Casu non extraditionis valorem Una Cum Carentia Laboris Ejus Equi persolvat, Quare Citatus ad videndum et audiendum Ipsum ad extraditionem Sive persolutionem Cum Carentia Laboris pro Eodem Equo per Sententiam Judicij Officij Praesens Stringi Extraditionem Sive persolutionem Praefati Equi Instantaneam decerni ac id quod Juris et Justitiae erit Conc Ipsum Statui decidi et Sententiari. Alias Citatione Eadem Praemissa fusius in se Obloquente in Diem hodiernam rate Cadente et deveniente Partibus Ipsis Utrisque et quidem Infidelem Lewek Markowicz Tabernae in Bonis Krasna Wola hic Plocie existens Arendatore Actore Pltr et Mco Fortunato Cieszewski Vexiliferiae Aliciensis Citato et Judicem per Ipsum Paulum Zoltowski Coram Judicio Officij Praesens Comparens et Secum Judlter Controvertens

quam

quae Partium Controversijs in Judm suum Indu
ctis exaudito Judm Officij Presentacionem Partij
Actoreae Parti Citta Suum ad Judm pro ex
traditione Equi valoris octo Aureorum Hungaricatorum
Constans Cum Carentia Laborum aut Solutione
Ejusdem Equi Edito decidendo Propiorem Mcum Cie
szewski Citto ad Evasionem Juratoriam pro ut Actori
Equum pro quo Convenit non accepit et ad resti
tutionem Ejusdem Equi Sive Solutionem Ejusdem
valoris non tenetur ita Ipsum DEO et Sancte
JESU Christi Passione adjuvante in Sequens
Querelae Crenae Capitto Plocensi Trnis Fra Secunda
prius et proximius ab hinc in Pro Plocensi Celebrandae
adinvenit post quam Comprobationem Subsecuto
vel non Judm decernet id quod Juris erit Conser
vando Trnum Partibus Memorato Utrisque
in Prae allegatis Judicijs Suis Sine quavis
adcitatione Comparendi paratum peremptorium
in Continenti Mlis Rni Gnalis Providus
Valentinus Michalak de Cierszewo Au
thus et jurato Palam Vit Quia Ipse Ci
tationem Literalem Sigillo in Trnis Presentis Servien
edito Conc Praefato Citto ad Bona Zakowo Fra
Uda post Dm Invocavit Quadtem pta ~~Sabbat~~
Anno Presentis detulit exportavit posuit reliquit
et depositione Notificavit de quo Presentis Jae
Mlis fecit Relationem

Dilatio Majoris inter Gsum Rubach et In
tidelem Hersz Jekowicz

In Termino hodierno et ad citatione Literali
Crenę Capitl Plocenę tenoris sequentis Onuphrius
in Sepre Bromirski Plocensis Plonscensis dtl
Capitaneus Tibi Perfido et Infideli Herz Jeko
wicz Judeo Drobinenę de Persona Bonisq
tuis mercimonijs ac Summis ubivis locor
herentibus gnaliter omnibus Vigore Regis et
nostra qua hac in Parte fungimur Capitaneali
Authe mandamus ut in Termis Querelar Causarq
Officij Judicijs Tra Ula prius et proximius
abhinc in Cro Plocenę celebranę pltter perem
ptorieq compareas ad Instantiam Gnosi Thomae
Rubach Actl quite in herendo Scro certo
manuali de Data ejus in Sendek 22 Augusti
1767mo Anno per te sibi Actori dato citat
seu potius ad paratam Dilaonem reprodu
cendar Quietationum paratas Condemna
tiones loco peragendae executionis ad citat
ielq ad videnę et audienę te ad persoluonem
Summae 30 aureor hungaricalt et Summa
Majori Quadraginta Aureor Hungaricalt
in eorę Scro expresse una cum provisionibus
proveniens sententia Judicij Officij nostri stin
gi solutionem indilatam assignari dilationi

reproducendar

reproducendar quietaonum satisfieri insub
lationem Condemnaonum Poenas assignari
ac id qd Juris erit decidi et Sententiari
sis Trno paritur et Judlter responsurus
Dato in Cro Plocens Fra 2da pt Dcam Invo
cavit Quadlem Anno Dni 1775to Indiem Ho
diernam recte cadente et deveniente Parti
bus ipsis utrisq Et quidq Gso Thomae Rubach
acto per Gsum Thomam Zglenicki et Infide
lem Hersz Jakowicz Judaeo acto per Gsum
Simonem Turowski Coram Judicio Officij
praesens comparens et Secum Judlter contro
vertens quar partium controversijs in Judm
suum inductis exaudito Judm Officij praesens
ad repositionem comparentis ad citato ejq dedit
et concessit Dilaonem Majoris ex quo Causas
suas Judicijs Trribus Dobrinens ad praesens
Agitatis attentat quam in sequentibus Judi
cijs suis Fra 2da prius v proximius abhinc In
Cro Plocens celebrand probare tenebitur
conservando Trnum Partibus memoratis
utrisq in Praeallegatis Judicijs suis sine quavis
Adcitaone comparendi paratum peremptorium.
Incontinenti Mlis Rni Gnalis Providus Valen
tinus Michalak de Cierszewo Authus et Jurato

palam

palam vit Quia ipse adcitaõnem Literali sibi illatam pro Trnis praesenti servientem Edictam cum praefatum Citatum ad Bona Oppidi Drobin Domumq Citati Ibidem Sittam juxta datam superius in adcitatione positam Anno praesenti detulit expertavit posuit reliquit et positione notificavit de quo Ejusdem Allis est Relaõ

Dilatio Majoris inter Pnosum Rubach et Infideles Abraham et Joseph Izraelowicze

In Termino hodierno ex adcitatione literali Crenae Capitt Plocensi Tenoris Sequentis Onuphrius in Sieprc Bromirski Plocensis Plonscensis de Capitaneus Vobis Perfidis et Infidelibus Abraham et Joseph Izraelowicze Fratribus inter vos Germanis Judeis Drobinensibus de Personis Bonisq vestris mercimonijs ac Summis ubivis locorum herentibus gnaliter omnibus vigore Regio et nostra qua hac in Parte fungimur Capitaneali Authe mandamus ut In Trnis Querelarum Causarumq Officij Judicijs Feria Quarta primus et proximus ab hinc in Pro Plocensi

celebrandae

celebrand. pl̄ter peremptorieq̄ compareatis ad Instantiam Gn̄osi Thomæ Rubach Actō qui vos in hærendo scriptis binis sibi Actori datis Primo super Summam Trecentorum Altero Centum utrisq̄ Tynphonē Polonicalē citat seu potius ad Paratum Dēcrum injunctæ evasionis Paratas Condemnationes super vobis obtentā et Publicatā loco peragendæ Executionis adcitat Idq̄ ad videndū et audiendū Vos ad persolutionem earundē Summar superius expressar Quadringentorū Tynphonē una cum Provisionibus provenienē Sententia Judicij nostri stringi solutionem indilatam assignari in Sublationem Condemnāonum Pœnas irrogari litis expensas refundi ac id quod Juris erit decidi et Sententiari sitis Tmo parituri et Judlter responsuri Datū in Rō Plocensi Fra Dela pt Dēam Invocavit Quadlem Anno Domini 1775to In Diem Trodiernam recte cadente et eleveniente Partibus ipsis utrisq̄ Et quidē Gn̄oso Thomæ Rubach Actō per Gn̄osum Thomam Iglenicki Perfidis et Infidelibus Abraham

et Joseph

et Joseph Izraelowicze Judeis Drobinen. Cittis per Gnosum Paulum Zołtowski tandem ad affectationem comparentis Judm Officij presen. Partis Cittis dedit Dilaonem Majoris Eisd. cittis ex quo Causas Majoris Importantiae Judicijs Tribunalis Rni Petricoviensis pro nunc attentant quam Dilaonem in Sequentibus Judicijs suis Tra Dila prius et proximius abhinc in Pro Plocen. celebran. Literatorijs probabunt Documentis conservando Trnum Partibus Memoratis utrisq. in Praeallegatis Judicijs suis sine quavis adcitatione continenti comparendi paratum Peremptorium. In continenti Mlis Rni Gnalis Providus Valentinus Michalak de Cierszewo Authus et Juralis palam roit Quae ipse adcitaonem Literalis Sigillatam pro Trnis presen. servien. Edicto con. Praefato Cittos ad Bona Oppidi Drobin Curiasq. Cit. Ibid. sit. Juxta datam superius in adcitatione positam Anno presenti detulit exportavit posuit reliquit et depositione notificavit de quo Ejusd. Mlis Relatio.

Decretum Adulationis inter G. Zbyszynski et M. Malewski

In Trno hodierno ex Relatione Authca Crenę Capitl Visso
grodienę p infrascrum M.R.G.P. recognita Cuius Te
nor sequitur talis Actl in Cro Vissogrę Fra 2da post Dm
Reminiscere Quadralem nempe Die Decima Tertia
mensis Martij proxa Anno Dni 1715 Coram
Officio actisq Gcenę Crenę Capitl Vissogrę perso
naliter Comparens M.R.G.P. Jacobus Ternos de Bto
mino Authus et Juratl palam rest, Quia Ipse
Citationis infrascrae Copiam similem Sigillatl Unius
Ejusdęq Essenciae ex Parte G. Zbyszynski Actl Conę M.
Malewski Citatl pro Judicijs Crenę Plocenę spectanę
edictl in Tenore Tali Onuphrius in Siepre Bromir
ski Plocenę Plonscenę etc Capitaneus Tibi M. Seve
rino Maleski Thesaurario Trnae Vissogrę de Persona
Bnisq tuis gnaliter omnibus vigore Regio et No
stra quatenus in parte fungimur Capti authe
mandamus ut Trnis Quaerelarum Causarumq
Officij Judicijs Fra 2da prius proximius ab hinc
in Cro Plocenę celebranę portter ac peremptorie
Comparens ad Instantiam G. Antonij Zby
sinski Actl Qui te inherendo Contractui Te
nutario inter Illem admodum Rendum Va
lentinum Czernicki Praepositum Plonscenę
ab una, et Te parte ab altera respectu Tenutae
in Civitate Plonsk Sitl ad Capitaneatum Plo
cenę spectanę Die 20 Junij Anno 1769 in toto et
Confecto tum Cessioni Die Prima Januarij Anno
Praecenę in virtute ejusdę Contractus Tenutarij per
Eundę Illem adm Rendum Czernicki in Personam
Sui Actl manualiter factl nec non Maioni coram
Actl authis Rni factl et faciendae extra inscripti
Fori Citat idq pro Eo Quia tu licet si Contra
ctum Tenutariae a Mo Onuphrio in Siepre Bro
minski

minki Capti Plocens super Tenutam in Plon
sko Sibi ad Capitaneatum Plocens speck pro
duobus Annis Tibi Dat habueris, Possessio
nemq Bienalem ejusdq in Tenutae integrali
ter continuaveris attamen Tu in maximam
Elusionem Ejusdq Illis Adm Rdy Czernicki
Praepositi Plonsecens Juris Cessionarij datoris
procedendo dum et quando post expirium ejusdq
Biennalis Tenutae agros et Pratorum inci
vitate Plonsko existens toties dicto Illis Adm Rndo
Czernicki in nullo Juris Fundamento contra
ctum sup cessq agras et Prato super Arenda
torium tribuisti Summamq Octingentorum
Florens Polonicalis pro eadq Tenuta quam
in Possessione toties dictus adm Rndus Czer
nicki non habuit injuste et indebite levasti
Earumq Summam ad tot requisitiones ad Te
facta non restituisti et restituere non curas
id circo Citaris ad videndq et audiendq Te
ad restitutionem sive Resolutionem Octin
gentorum Florens Polonicalis injuste ac
pe facto Illi Adm Rndo Czernicki in Vim
Tenutae emunctae Sibi actae cessae una cum
Provisione ab eadq Summa provenienti Senten
cia Judicij Nostri stringi Solutionem Ejusdq
~~Sibi Actae~~ Summae Sibi actae Jus Cessionarium habens indilatae
assignari Litis expensas refundi acid quod
Juris et Justitiae erit contra te statuis decidi
et Sententiari Sis Trino adveniens paritu
rus et Judex responsurus Dat in Cro Plocens
Tra Secunda post Dm invocavit Quadratum prosa
Anno Dni 1775to ad Bona Cibulina Die hodier
na exportavit detulit posuit ac Depositione No
tificavit de quo praesens Ejusdq Mtis Relatio ex Actis

Crens

manu propria

Capitl Vissogrs rerum Matowieski Legit cum Actis
Tarski Locus Sigilli Castri illius Indiem hodier
nam recte Cadens et deveniens partibus Ipsis utrisq
et quidq G Antonio Zbysinski Actl pnaliter et M Se
verino Malewski Thesaurario Vissogrs Citatl per
G Joannem Szczepkowski Ad Obiectam A Latere Con
demnationum ex Pte G Pauli Zbysinski super G An
tonio Zbysinski Fra Secunda post Fm Scapulam
Beatissimae V Mariae pxa Scilicet Die Decima Octa
va Mensis Julij 1774to Anno in Cro Plocensi Ca
one attentatl violenciar obtentl et Publicatl Ju
dicium officij Pcens decrevit Pcentibusq decrevit
Quatenus G Antonius Zbysinski Comparens do
ceat de Loco Stanti Judicium hocce censuit cen
setq idem in Stanti et Quoniam Scrum Manuale
Die Prima Augusti Anno immediate elapso
1774 datuatl et per Eundem G Paulum Zbysinski
manutenta subscriptl Quietationem de Condemna
tione Supra de Actu Connotata in Rem G Antonij
Zbysinski in se continens Idem G Antonius Zbysin
ski in Judicio officij Pcens pducit idcirco Judicium
hocce Eundem Gsum Zbysinski habere Locum stans
declaravit Pcensq declarat et Judicium Officij Pcens
Citaonem Partis Actl parti Citatl Suum ad Jm
pro Solutione Summae Octingentorum Florens
Polonicatl in Vim Tenutae oppidi Plonsk emen
tae Actl cessae editl decidendo necessariam esse Ad
citaonem Illis Adm Rendi Valentini Czernicki
Actl Jurisdictoris per G Antonium Zbysinski pro
sequens Querelarum Crens Capitl Plocens Trnus
Fra Secunda prius et proximius ab hinc Cro Plocens
celebrans subsequans adinvenit Conservando
Trnum Partibus memoratl Utrisq in Pallegatis
Judicijs Suis Sine quavis adutaone compa
rendi paratl peremptorium

Decretum Comprobationis Inter Mcum Tho
mam Cywinski et Successores et Infidelis

Salamon

Salomon Prusak Stary Judej Drobinens.

In Trmo hodierno Ex adcitatione literat. Crens. Capit. Plocens. cujus Tenor sequitur talis Onuphrius in Siepre Brominski Plocens. Plonscens. ck Capitaneus ~~Vobis~~ Tibi Relictae ac Successoribus ott. perfidi ac Infidelis Salomon Prusak Stary Judei et incolae Drobinens. de Persona Bonisq. Vestris gnaliter Omnibus vigore Regio et Nostra qua hac in Parte fungimur Capit. Authoritate Mandamus ut in Trmis Querelar. Causarq. Officij Judicijs Tra 2da prius et proximius abhinc in Castro Plocens. Celebrand. pllr ac peremptorie Comparatis ad Instantiam Mis Thomae Cywinski Cohortis Levioris armaturae Praefecti act. Qui Vos inhaerens Maationi Coram Actis Authens. Rni facta Citat seu potius ad Paratum Decrum Paratumq. Condemnationem loco peragendae Executionis ad Citat advidend. et Audiend. Vos ad persolutionem Summae Ducentor. florenor. Polonicat. per ot. Praefatum Salomon Vestri Maritum et Parentem ad Scrum manuale quod Scrum Casu quodam est deperdit ~~ad~~ ase act. Mutuo accepta ad multas requisitiones non persolutae Sententia Judicij Nostri Stringi Solutionem instantaneam demandari Poenam in Sublationem Condemnationis Assignari litis expensas refundi aliud qd Jus et Equitas poposcerit decidi et Sententiari, Sit Trmo Adveniens Parituri

et

et responsuri Datt in Cro Ploczn. F. 2. post
Dominicam ~~Quasi~~ Invocavit Quadlem Anno Domini
1775to In Diem hodiernam recte Cadenc et
devenienc Partibus Ips utrisq et Quidem
Mco Thoma Cyuinski Cohortis levioris Armaturae
Praefecto Actt per Gsum Josephum Stubicki
Relicta et Successoribus ott Perfidi et Infi-
delis Salamon Prusak Stary Judaeis et In-
colis Drobinenc Citt p. G. Simonem Turowski Co-
ram Judicio Officij psenc comparenc et secum
Judiciter Controvertenc Quar Partium Controver-
sijs in Judicium Suum Inductis Exaudiitt Judi-
cium ~~Citta~~ Adcitationem Partis Actoreae Parti
Cittae Suum ad Judicium pro Solutione Sum-
mae Ducentor florenor Polonicatt p ott pfatum
Infidelem Salamon Prusak Stary ab actt
Contracta editt decidendo Propiorem actt ad com-
probationem Juratoriam realitatis Summae
pmissae Ducentor florenor Polonicatt in Sequenc
Querelar Causarq Capitt Crenc Ploczn ~~Judicijs~~ Trinis
Tra 2da prius Et proximius ab hinc in Cro Ploczn
Celebrand Subsequend censet post quam comproba-
tionem Subsecutam vel non Judicium decernet id quod
Juris erit Conservando Trnum Partibus Memoratis
utrisq in pallegatis Judicijs Suis sine quavis ad-
citatione Comparend Paratum Peremptorium
In Continenti MRGP. Valentinus Michalak
de Cierszewo Authenc et Juratt Palam rvit
Quia Ipse Adcitationem Literatt Ligott pro
Judicijs psenc Serviens editt contra pfatt
Citt ad Oppidum Drobin Demumq Citt Ibidem
Citt Juxta Datam in Adcitatione superius
positt Anno psenc detulit exportavit posuit
reliquit et depositione notificavit De quo psenc
Jd Mlis fecit Relationem.

Sub Actu Feriae Secundae post Dominicam Oculi Quadlem
anno Domini 1775to

370

Baniti Infideles Figle Judei Drobinen.
p. Mcum Cywinski

In Trno hodierno et ad citatione literatae Crnae
Capitis Plocen. Cujus Tenor sequitur talis Onu-
phrius in Sapre Promienski Plocen. Plonscen.
etc. Capitaneus Vobis Perfidis et Infidelibus Judeis Fabis
et Abraham Figle Judeis Drobinen. de Personis
Bonisq. ac Domibus Vestris gnalitis Omnibus
vigore Regio et Nostra qua hac in Pte fun-
gimur Capitis Authoritate mandamus ut in
Trnis Quaestas Causarum Officij Judicijs Trn
2da prius et proximius ab hinc in Cro Plocen.
Celebrand. pllr ac peremptorie Comparatis
ad Instantiam Mci Thomae Cywinski Cohortis
Levioris Armaturae Praefecti Actae Qui vos in-
haerendo Scro Certo Manuali citat seu potius
ad Paratum Decernum Paratam Condemnatio-
nem Sup vobis ostentat loco peragendae Executio-
nis adcitat ad videndum et audiendum Vos ad per-
solutionem Summae cum cum provisionibus
ad Scrum manuale sub Actae mutuo Contractae
ad usq. non persolutae Sententia Judicij Nostri
Stringi Solutionem indilatam assignari poenas
in Sublationem Condemnationis sup vobis prorogari ac id
qd Jus et aequitas poposcerit decidi et sententiari
Litt. Trno Advenien. Parituri et responsuri Datae
in Cro Plocen. F. 2. p. Dnicam Invocavit Quadlem
Proxima Anno Dni 1775 In Diem hodiernam
Quae Cadent et Devenient Partibus Ipsis et
Quidem Mco Thoma Cywinski Cohortis Leviori
Armaturae Praefecto Actae per G. Josephum Stu-
bicki et Quoniam Perfidi et Infideles Fabis
et Abraham Figle Judei Drobinen. Cttis Crnae
in Trno disparent et se condemnare permittant

Proinde

Proinde praefata Pars Actorea Coram Judicio
Officij praesens pro Tribunali Comparens et Terminum Eundem
hodiernum per totum Judiciorum modernorum
tractum Umi attentans memoratum Citatus ad
Jus Juridice per M.R.I. Providum Valentinum
Michalak de Ciersaeo Authentice et Juratum
Tribus et Ultra Juris Formam vicibus qua-
tuor Clamatum et Vocatum non tamen Compa-
rens et hac ratione non ~~per~~ Solutionis Summae
Duorum Millium Florenorum Polonicalium una cum provi-
sione ab Eadem provenientem in lucro ulterioris for-
tis faciendae Executionis alias in toto seu pro toto
lucro Negotij Lis Principalis admittente Judi-
cio Officij praesens Judiciter ac Officiose conde-
mnavit condemnatque praesens ulterioraque sibi
per Judicium hoc Ea in Causa fieri et
exequi postulavit et Judicium Officij praesens
Juri Communi postulationique Partis Acto-
reae ~~Parti Citatae Lauuti~~ licite annuendo in-
vim Ejusdem lucri Umi hac in Causa obtenti
Poenam Baonis sup Eiusdem Infidelibus Figlae Citatae
decrevit praesens decernit et ad publicandam Eandem
Baonis Poenam supra Terminum Mensem Judi-
cialem addidit et deputavit Qui Mensis
Satisfaciendo Deputationi Lucae a Judicio
Officij praesens habita memoratum Baonis Poenam
Modo praemisso obtentam ac Primum Infideles
Figlae Citatae praesens in Termino disparentes esse Ba-
nitos Juri Communi Contrarios et rebelles
hic in Atrio Stabili Judicis ac in Alijs locis
Publicationi Solitis praesens plurima Nobili-
tate ad Judicia moderna forumque Publi-
cum congregata alta sua praesentia et sonora

voce

voce procelamavit Publicavit et ad notici-
am Omnium protunc praesens in dubiam
deduxit Deque praesens Jd Mlis fecit Relatio-
nem Post Quam Publicatum ut praemissum
est Baonis Poenam Judicium Officij praesens
pro faciend Juxta praesentum Juris Communis
executione Gsum B.C. Plocens Quemvis qui
prius requisitus fuerit facilius ve per Partem
Actoream conduci poterit addidit et deputavit
Qui Gsus B.C. Plocens Quivis Exequendo mu-
nus Officij Sui Parendoque aditioni a-
Judicio Officij praesens habitae Eand Executio-
nem ad primam Partis Actoreae requisitionem
Deerique praesens exhibitionem facere ac perage-
re debebit ac tenebitur idque sub poenis con-
tra renitentes Officiales legibus Rnis ~~Lanci-~~
~~tis~~ In Continenti MRGP Valentinus Mi-
chalak de Carsuevo Authens et Juratus
Palam vit Quia Ipse Adcitationem
literatum Ligitur pro Tmis praesens serviens
editus contra praefatum Cittos ad Oppidum Dro
bin Domosque Cittor Juxta Datum in Adcitatione
positum Anno praesens detulit exportavit posuit
reliquit et depositione notificavit deque praesens
Jd Mlis fecit Relationem

Banniti Poena Infamiae SS. Zgleniccy Conges per SS. Wi
sniewskie Siemiezlowski Plowocki et alios

In Trno hodierno et ex adcitatione literali Crenen Capitli Plocens
cujus tenor Sequitur talis Onuphrius in Sierpre Bro
mirski Plocens Plocens etc Capitaneus Vobis SS. Al
berto Zglenicki et Mariannae Malanowska invicem Congus
de Personis Bonisque vestris gnaliter Omnibus vigore
Regio et Nostra qua hac vi parte fungimur Capli Au

thoritate

Authe mandamus ut in Trinis Quercetan Cau rarum
Officij Judicijs Tzda prius et pruius ab hinc in Cō
Plocens Celebrand. pter peremptorie Comparatis ad Jn
stantiam SS Alberti Wisniewski Thome Siemieszkowski Lau
rentij Nowicki alq SS Helene Gliszniewski Marian
ne S Siemieszkowski ac Margarethe S Nowicki Conjun
ge Adami Patrui Joannis Filiastri Dobrowskich qui
vos et quos Comites in Aspa Mantis inhaerendo plestatio
nibus authenticis Facti Citatrices potius ad paratam
presum paratam Condemnationem loco peragend. exe
cutionis adcitatos Vtiq pro ut Quia vos dicti Appelli
ti Substantio Ob S Adami Malanowski alias Conten
fratris Patrui dis Certo tempore Sub Spe certe amicitie
inter Cognatam Actio Servari debite cuiq Ob S Ada
mum Malahowski Parentem et Fratrem suum Dominum ve
stram invitastis Inuitatum ac hausendo liquores plum
mis poculationibus Solutastis et potum Obnoxium
in foveam in Camera Domus sue Consulto ac de Spa
rato insperato intrusistis sibiq ferocibus moribus Ne
quam more Crudeliter trucidastis innocuum Fratrem
suum et Socium sui effudistis et eviris tacite et
clam Sustulistis ac in tam foeda nefandam iniquam
facinus Deo Omnipotenti abominabile hominibus
exitiosum in Lucem prodire valeat Suffocastis et post
Clandestine Corpus trucidati exhumastis et alibi Sepul
ture curastis ex inde Leges humanas et divinas con
temptistis penasq Criminales incurristis et Sum
buistis Quare Clamimini et Citamini ad videndos dari
dendos Vos rite patrati homicidij penis Criminali
bus puniri Sententia Instantes Inducendo demandari
in Sublationem Condemnationis penas vtro
gari ac vtiq Juris erit decidi et Sententiam Sibi
Trino Pantium et Responsum Dabi in Cō Plocens Fo
Secunda pt Dñi Invocavit Quadrem Aō Dñi 1775to.
Jn Quorum Rodiernam recte tradens et deveniens Vobis
pt et quos SS Alberto Wisniewski Thoma Siemie
szkowski Laurentio Nowicki Mantis atq Helena Gli
szniewski Marianna S Siemieszkowski nec non Marga
retha S Nowicki Conjugibus aliis invicem Conjugibus
Adamo Patruo Joanne Filiastro Dobrowskich alias

Actt per eunq S. Thomam Siemiętkowski Suo et
Suprascriptt Actt nnē pitter et Quoniam SS. Alber
tus Zglenicki et Marianna Malanowska Invicem
Congēs Cittī pseneq in Trno disparent et Se Sub
Pena Infamiae Condemnare permittunt Proinde
pfata Pars Actt Coram Judicio Officij pseneq Com
parens et Trnum eunq hodiernum per totum
Judiciorū modernorū tractum Utmo attentant memo
ratt Cittos ad Jus Juridice per Mtem Rni Gnalem
Providum Valentinum Michalatt de Cierszewo
Authenq et Juratt tribus et Ultra Juris formam
vicis Quatuor Clamatt et vocatt non tamen com-
parenq in lucro Ulterioris fortis faciendq executio-
nis et hoc rnē patratae Necis in Personali Ctt S. Ada-
mi Malanowski Crudeliter Interempti alias in to
to seu pro toto lucro negotij sui Principalis ad
millenq Judicio Officij pseneq Judiciatter ac Officiose
Condemnavit Condemnatq pseneq Ulterioraq sibi
per Judm Officij pseneq ea in Causa fieri et exe
qui et postulavit et Judm hocce Juri Commu
ni postulationi Ptis Actt utilicite Annuendo in
vim ejusq lucri Utmo hac in Causa obtenti Poenam
Infamiae Super ejsq SS. Zglenickie Cittis decrevit
pseneq decernit et ad publicanq eanq Infamiae poenam
Infamiae Supraserum Mtem Judtem addidit et depu
tavit qui Mtis Satisfacienq Deputationi suae a Judicio
Officij pseneq habitae memoratam poenam Infamiae
modo pmisso obtentt ac ipsmet SS. Zglenickie Cittos
pseneq in Trno Disparenq esse Infames de Regno
Poloniae Provincijsq ejq Annexis pscriptt hic in
Atrio Stubae Judtis ac In Alijs locis publicatio-
ni Solitis pseneq plurima Nobilitate ad Judicia
Moderna forq Publicum Congregata alta sua pco
nica et Sonorosa voce pclamavit publicavit et
ad notitiam Omnium pro tunc pseneq in Dubiam de

duxit

deduxit de quo Psene Jae Mtis eloco publicatio
ni ~~Solito~~ Suum ad Judm rediens fecit Relatio
nem Post quam publicatam ut Pmissum est
Infamiae poenam Judm officij Psene pro faciene
Juxta Pserum Juris Commonis. executione G. Bur
grabium Crene Plocene qui prius requisitus sue
ris facitiusve per partem actt Conduci poterit ad
didit et deputavit Qui G. Burgrabius Crene Plocene
quivis exequenae Munus Officij sui parenae q ad
ditione a Judicio Officij Psene habitae eanae exe
cutionem ad primam Ptis actt requisitionem
Deonq Psene exhibitionem facere ac peragere
debebit ac tenebitur idq Sub Poenis Contra renitiene
Officiales legibus Rpi deseris. In Continenti M
RSP Valentinus Michalak de Cierszewo Authus
et Juratt Palam rvit Quia Ipsi adcitationem literatt
Sigillatt pro Trnis Psene Serviene editt Cone Pfatt
Citto ad Bona Druchowo Juxta Datam in adcitatio
ne positt Aō Psene detulit, exportavit, Posuit, reli
quit et depositione notificavit, de quo Psene Jae
Mtis fecit relationem.

Banui Gnosi Włoczewscy p. G. Chudzinski

In Causa et Actione Judiciaria Infrascripta inter
Gnosum Hiacinthum Chudzenski actt ab una
et Gnosos Michaelem Josephum Laurentium
Albertum et Stanislaum si in vivis extat
Włoczewskie ~~in~~ inherendo Scro manuali per
ott Balthazarum Włoczewski Ipsor Parentem
tam et Ipsum Gnum Laurentium super Sum-
mam Trecentor Tyne Pott sibi actt dato
ad Judicium Officij Psene parte ab altera
Citto idq ad videnae et audienae Ipsos ad per
solutionem Ejusae Summae Superius expresse

una

una cum provisione ab Eadem provenient sen-
tentia Judicij Officij praesentis stringi Solutio-
nem indilatam Assignari ~~ut~~ Utis expen-
sas refundi cuidquid Juris erit decidi et sen-
tentiam Alias Citatione Eadem praemissa
fusius in se Obloquente Indiem hodiernam
recte Cadent et deveniente Partibus Ipsis
et Quidem Dno Hiacintho Chudzinski actor
pltis et Gnosis Josepho et Laurentio Włocze-
wskie Cittis per Eundem Dnum Josephum Włocze-
wski Suo et Fratris sui Nomine pltis et Quo-
niam Gnosi Michael Albertus et Stanislaus
Si in vivis extat Włoczewscy Citti praesentis in Trno
disparent et se condemnare permittunt pro
inde praefata Pars Actorea Coram Judicio Officij
praesentis pltis Comparens et Trnum Eundem ho-
diernum per totum Judiciorum modernorum Tra-
ctum Unde attentans memorat Cittes ad Jus
Juridice per Mlem Rnum Gnalem Providum
Valentinum Michalak de Cierzewo Authentic
et Jurat tribus et ultra Juris formam vici-
bus quatuor Clamatt et Vocatt non ta-
men Comparent ratione non Solutionis Sum-
mae admittente Judicio Officij praesentis Judiciter
ac Officiose condemnavit condemnatq praesentis
ulterioraque sibi per Judicium hocce Ea in
Causa fieri et Exequi postulavit et Judicium
Officij praesentis Juri Communi postulationique
Partis Actoreae uti licite annuendo Poenam

Baerui

Baonis super Eisd Cittis decrevit p̄sens decer-
nit et ad Publicandam Eand Baonis Pœnam
Suprascrum Mlm Judlem addidit et depu-
tavit Qui Mlis Satisfaciendo deputationi
Sud a Judicio Officij p̄sens habitæ memorat
Baonis Pœnam modo p̄misso obtent ac
Ipsosmet Gsos Michaelem Albertum et
Stanislaum Wtoczewskie Cittes p̄sens in
Tmo disparentes esse Banites Juri Com-
muni Contrarios et rebelles hic in Atrio
Stubæ Judlis ac in Alijs locis Publicatio-
ni Solitis p̄sens Plurima Nobilitate ad
Judicia moderna forumque Publicum
congregata alta sua p̄unica et sonora
voce proclamavit Publicavit et ad noti-
tiam Omnium pro tunc p̄sentium in-
dubiam deduxit de quo p̄sens Jd Mlis
fecit Relationem Post quam Publi-
cavit ut p̄missum est Eand Baonis
Pœnam Judicium p̄sens pro faciend
juxta p̄serum juris Communis Execu-
tionem Gsum B. Loci p̄sens Quemvis Qui
Prius requisitus fuerit facilius ve per Par-
tem Actoream Conduci poterit addidit
et deputavit Qui Gsus Burgrabius Qui-
vis Loci p̄sens Exequendo munus Officij
Sui Parendoque aditioni a Judicio Offi-
cij p̄sens habitæ Eand Executionem ad
Primam Partis Actoreæ requisitionem
Decriq p̄sens exhibitionem facere et per
agere debebit ac tenebitur edq sub pœnis

Contra

contra renitentes Officiales Legibus Rni
descriptis In Continenti M R G Providus
Valentinus Michalak de Czerwcow Au-
thenc et Jurat Palam vult Qui Ipse
Citationem literat Sigillat pro Judicijs
Psenc Servienc edit contra pfat Cellos
ad Bona Wlocewo Tru Vda post Dnicam
Invocavit Quadlem proxima Anno Psenc
detulit exportavit Posuit reliquit et de-
positione notificavit de quo Psenc Id
Mus fecit Relationem

Decretum Comprobationis Inter Gr. Kurowskie
et Kostowskie

In Causa et actione Judiciaria Infrascripto Inter
G mathiam Kurowski Dominum et Lsum alber
tum Subditum et quicem Subditum in assisten
tia Dni actt ab una et Gses antonium Kosto
wski et Hedvigim de Pientowskie primi ott
Gnesi antonij Dobrzeniecki Secundi ad Psem
voti Juriam Conges, et quicem Contem in assi
stentia mariti Inhaerendo maeni Ceram
actis authis Dni facto ad Judicium Officij
Psene parte ab altera citt Jdq proLo. Quia
Ipsi et quicem Gnesa ad Psens Kostowska In
viduali statu existendo à Lso alberto Sab
dito actt Quotam Triginta actt Florenos
et Grossor Quindecem Polonicatt mutuo Con
tractam persolvat, nec non Siliginem Hie
malem Ceretor Duor ac medie Quartae
Partis Cerethi mensurae Sieprcenes simi
liter mutuo accepto restituat seu Quotam

prolae

prolatae Siliginem persolvat aut Ipsi utriq
Cenges persolvant Citantur Igitur ad Cr
Dentes et audientes Ipso ad Solutionem
Quotae ac restitutionem Siliginis Senten
tia Judicij officij Praesens stringi solutio
nem Quotae ac restitutionem Siliginis
Injungi Litis expensas refundi ac Id quod
Juris erit Decidi et Sententiari alias
citatione Eadem Praemissa fusius in se oblo
quens in Diem hodiernam recte Cadens
et deveniens partibus Ipsi utrisq et quidem
Gnoso Mathia Kurowski Dno et Lso al
berto Subdito acto per Gsum Lauren
tium Bromirski et Gnosis Antonio Ko
stowski et Hedvigi de Pientowskie Jnis
cem Cengibus Citt per Gsum Paulum Zol
towski Coram Judicio Officij Praesens
Comparens et secum Jndliter Contro
verbens Quae Partium Controversijs In Judi
cium suum Inductis exaudito Judicium
officij Praesens Decidendo citationem
Partis acto Parti Citt suum ad Judicium
Editt necessariam esse Comprobatio
nem Quotae Triginta Octo Florenos
Polonicatt et Grossos Quindecem per
Gsam Hedvigim de Pientowskie ad Praesens
Kostowska a Lso alberto de Bernsly
sakowo Subdito stante Viduali statu
Contracto ac Siliginis Hiemalis Care
tes Duos et medium Mensurae Sejpicen

per Eandem

per Eamen Cittan Gsan Kostowska ab Eoe
Subdito accomodato per Eunem Lsum
Albertum de Benis Lysakowo Subdi
tum Pstanem salvo moderamini Ju
dicij Officij Psene adinvenit Jdq in se
quenem Querelar Crene Capitt Plocene Trnis
Feria 2da prius vel proximius ab hinc
In Cro Plocene Celebranem post quam
Comprobationem subsecutt vel non Judi
cium Officij Psene decernet Jdquod
Juris erit Conservando Trnum Parti
bus memoratt utrisq in Pallegatt
Judicijs suis sine quavis adcitatione
Comparendi parattt peremptorium
In Continenti MRGS Valentinus Mi
chalate de Berszewo Authus et Juratt
Palam Rixit Quia Ipse Citaonem Li
teratt Sigillatt pro Trnis Psene seris
ene editt Cene Pfatt Citt ad Bena
Lysakowo Fra 2da post Dnicam
Invocavit Quadlem anno Psene De
tulit expertavit pesuit reliquit et
de positione notificavit de quo
Psene Jae Mtis fecit relationem

Bantus P. Głuchowski per G. Czachorowski

In Causa et actione Judiciaria infrascripta in ter G. Pau
lum Czachowski actt ab una et Gsum Joannem Głuchowski
inhaerendo scripto Certo manuali deductionis in Cetni
no die 28 Julij anno Dni 1771 in rem Ejusq actt Dato ad

judm

Judm Officij Pcnę parte ab altera Citatt idq advidendę et au-
dendę ijs ad persolutionem summae Centum Tymphonę
scripto supraserto solvi assecuratt ad Luce usq nō per
solutae p sententiam Judicij Officij Pcnę stringi solutionem
indilatt superius Exaratt summae una cum Provisione ab
eadem Provenienę injungi aeq qd juris erit decidit senten-
tiari alias Citatione eadem Pmissa huiusce mise obto

Bapitus G. Koshowski per G. Wolowski

In Trno hodierno et ex adcitatione literatt Crenę Capitt
Plocenę Tenoris Ejusmodi Onuphrius in Sieprc
Bromirski Plocenę Plonscenę etc Capitt Vobis
Infidelibus Smol Berkowicz Jakub Pomarski
Salaman Trysa Judaeis Sieprcenę de Perso-
nis Bonisq vestris gnaliter Omnibus vigo-
re Regio et Nostra qua hac in Parte fungi-
mur Capitt Authoritate mandamus ut in
Trnis Querelar Causarq Officij Judicijs Tra
2da prius et proximius ab hinc in Crō Plo-
cenę Celebrand. pltr ac peremptorie Compa-
reatis ad instantiam Gnōsi Pauli Wołowski
Actt Qui vos inhaerend Lerō manualibus in rem
Actt per Vos Datis citat seu potius ad paratos
anteriores Trnos Paratum Decretum Per-
sonalis Comparitionis paratam Dilatio-
nem majoris, paratosq quovis anteriores
Trnus et Juris gradus Paratam condemna-
tionem in Judicijs Officij Pcnę Trā 2da pt
Festum S. Martini Pontificis pxa Anō Dnī
1774 ex Pto Sui Actt super vobis obtentt locoq
peragendae Executionis adcitat ad videndę

et

Naudiend Vos ad Solutionem Summar et
Quid Infideles Posnanscy et Krysa Sum-
mam Centum Novem florenor Poll ea Sum-
ma Majori Ducentor Tynl Quemlibet Tynl
Triginta octo grossis numerando ad Scrum
manuale contract provenient restant Te vero
Infidelis Smol Berkowicz Summam Qua-
tuor Decem Aureor Hungaricall similiter
ad Scrum manuale a Se Actt contract
una cum provisionibus provenient senten-
tia Judicij Nostri Stringi Dilationi Majoris
Satisfieri, Solutionem instantaneam Sum-
mar Decerni, in sublatione vero condemnatio-
nis Super Vobis obtentae poenas Distinctas
declarari acid qd Juris erit cent vos statui
decerni et sententiari Litis Itaq Trno ad
venient Parituri et Judliter Responsuri
Datt in Crō Plocent Frā Vda pt Dnicam
Quinquagesime pxa Anno Dni 1775 In Diem
hodiernam recte cadent et devenient Partibus
Ipsis et Quid Gnoso Paulo Wotowski Actt negotij
Citt Cassand pltis et Infidelibus Smol Berko-
wicz Jacobo Posnanski Kasier Citt et Actt Cas-
sand negotij et cent Gsum Josephum Koskowski
Actt pltis Et Quoniam Gsus Josephus Koskowski
psent in Trno disparet et se condemnare per-
mittit proinde super Eod Citto Disparent ratione
non evictionis ab impedimento Gnosi Pauli
Wotowski ac aliar Violentiar Intervenien-
tiar praefata Pars actorea Coram Judicio
Officij psent pltis Comparens et Trnum

Eund

Eund hodiernum per totum Judicior moder
nor tractum Ume attentam memoratt
Citum ad Jus Juridice per Mlem R.D.P. Va
lentinum Michalak de Ciersuwo Authent
et Juratt tribus et ultra juris formam vi-
cibus quatuor clamatt et vocatt non tamen
comparent ratione non evictionis ab impedi
mento Gnoss Pauli Wotowski ac aliar inter
venientiar admittente Judicio Officij psent
Judliter ac Officiose condemnavit condemnatq
psent ulterioraque sibi per Judicium hocce
ea in Causa fieri et exequi Postulavit et
Judicium Officij psent Juri Communi posta
lationique Partis Actoriae uti licite annu
endo Poenam Baonis super Eod Kostkowski
decrevit psent decernit et ad publicand
eand Baonis Poenam Supraxrum Mlem
Judlem addidit et deputavit Qui Mlis
satis faciendo Deputationi Suae a Judicio
Officij psent habitae memoratt Baonis Pe
nam modo pmisso obtentam ac Ipsum
met Gnum Josephum Koskowski psent in
Trno disparent esse Banitum Juri Commu-
ni contrarium et Rebellem hic in atrio
Stubae Judlis ac in alijs locis Publicationi
solitis psent Plurima Nobilitate ad Ju-
dicia Moderna forumq Publicum congre
gata alta Sua pconica et Sonorosa voce
proclamavit Publicavit et ad notitiam
Omnium pro tunc psent in Dubiam dedu
xit de quo psent Jd Mlis suum ad Judi-
cium Redigens fecit relationem. Post

qm

Imp

Post quam Publicatt ut pmissum est Baonis
Pœnam Judicium Officij psent pro facienda
Justa pserum juris communis executionem
Gnosum B.C.P. Quemvis Qui prius requisitus
fuerit facilius ve per Partem Actoream con-
duci poterit addidit et deputavit Qui Gnosus
B.C.P. Quivis Exequendo munus Officij sui
Parendoque aditioni a Judicio Officij psent
habitæ Eandem Executionem ad primam Partis
Actoreæ requisitionem Deerig psent exhi
bitionem facere et peragere debebit ac
tenebitur idq sub pœnis contra renitentes
Officiales Legibus Rnis descriptis cum com
parentibus vero Judicium Officij psent Cau-
sam psent ad Trnum ex remissione incident
ad Sufficientiorem convictionem disparent
Suspendit Suspensamq esse vult ac psent
declarat conservando Trnum Ejsd parti-
bus Comparent in pallegatis Judicijs sine
quavis adcitatione comparendi paratum
peremptorium In Continenti Mbs R.G.P.
Valentinus Michalak de Ciesseve Authent
et Juratt palam rvit Quia Ipse adcita-
tionem literatt Ligitt pro Judicijs psent
serviens editt cons pfatt citlos ad Oppidum
Siepre Domosq Citlor proprias juxta Datam
in adcitatione positt anno psent detulit ex
portavit posuit reliquit et depositione
notificavit de quo psent Jd Mbs fecit
Relationem

Delatio Inquisitionis Inter GG Lglenicke

In Causa et Actione Judiciaria Infrascra Inter G Simonem
Lglenicki actd ab una et Gsum Paulum Lglenicki Inherenc

Proationi ac vulner Obductioni Authe facto ad Idm
Officij Psens parte ab altera Cito idque pro eo
Quia ipse in Contrarium Legum Regni proceden-
do Ausus est Temereq Psumpsit Acto in Bonis
Zglenice Domoq Gnosi Paprocki Existens pacificeque
se se gerens Laedere diffamare rixas et Contentiones
se cum Acto Excitare in Cubile protrudere Conver
berare manum Sinistram ex Junctura Extrudere
et exinde morbum gravem ac Expensam in Sana-
tionem Ejusdem manus ad Summam Quadraginta Tyn
Causare aliasq permultas violentias et oppressiones
peragere Quare Citatus ad videndum et audiendum ~~verra~~
~~tione~~ ips ratione Laesionis diffamationis poenis
Tam plibus qm Crumenalibus puniri taxam vulne
rum assignari restitutionem Summae Quadraginta
Tyn per ips Tibi acto in expensam Causato ad
inveniri Litis Expensas refundi ac id quod Juris
erit decidi et Sententiari alias Citatione Eadem Pmis
sa Juxta in se obloquens in diem hodiernam
recte Cadens et deveniens partibus ipsd Actrisq et quia Gg
Simone Zglenicki Acto pltor ac G Paulo Zglenicki
Cito per G Valentinum Zoltowski Coram Judicio Offi
cij Psens Comparens et secum Judlter Controvertens
Quarum partium Controversijs in Judm Suum Jmdu
ctis Exaudito Judm Officij Psens decidendo Citationem
Partis Acto Parti Cittae Suum ad Judm Edito Quoniam
Causa Psens sine Inquisitione decidi non potest

pinde

proinde ad affectationem partis Actor Dedit Dilationem Inquisitionis super parti utrique in probatione et Emendatione ad Obiecta Citationis et Proactioni ad Sequenti Querelar Crenc Capitulo Plocenc Tmos Frd Secunda prius et proximius abhinc in Crd Plocenc Celebrand Conservando Tmum partibus memorat utrisq in pallegatis Judicijs sujs sine quavis adcitatione Comparendi parat peremptorium In Continenti MRGP Providus valentinus Michalak de Cierszewo Author et Jurat pulsat Quia ipso Citat Literat Legitt pro Tmis Psenc Serviene edit Eone pfat Citt ad Bona Bedorzyno Feria Secunda pt Dcam Invocavit Quadtem Anno Psenc delulit Exportavit posuit reliquit et depositione notificavit de quo Ejusd Mlis Relatio

Decretum Pnalis Comparitionis int G. Kosinski et Lijowski ac alios

In Causa et actione Judiciaria infrascrita inter G. Simonem Kosinski actor ab una, et G. Joannem Petrykowski inhaerendo Scriptis Certis manualibus ac manifestationi, eo nomine Coram actis authis regni facto ad Judm officij Psenc prte ab altera Citat, idque pro eo Quatenus ipse Summam Viginti et medij unius aureor hungaricat, tam ad Scripta manualia quam Compacta verbalia a se actor mutuo Contracta brevique Exolvi assecurat ad Successq ad multas amicabiles requisitiones actor non persolutam una cum Provisione ab eadem proveniente solvat quare Citatur ad videndum et audiendum ipsi ad persolutionem Summae praefat una cum provisione ab eadem proveniente Sententia Judicij Nostri Stringi, Solutionem instantaneam demandari

ratione

Ratione vero sui actu Elusionis Poenis Judicio arbi
trarijs puniri ac id quod Juris et Justitiae erit, cum ipso
statui decidi et Sententiari, Alias Cittonecae Praemissa
Tarius in se obloquens in Diem hodiernam rate Ca
dens et divenienc partibus ipso utrisq Et quidem
Gso Simone Kosinski, actu per G. Josephum Lisowski
et G. Joanne Petrykowski, Citatu p G. Joannem Szczep
kowski Coram Judicio Officij Praesens Comparens et se
cum Judicibus Controvertens quam partium Controver
sijs in Judm suum inductis Exauditis, Judm Officij Praesens
Cittonem Partis acterae parti Cittae suum ad Judm
p solutione Summar tam ad Scripta manualia
quam ad Compactum verbale, Contractar decidendo
necessariam esse pnalem Comparitionem Partium
utrarumq pro sequens querelar Crens Capitu Plocens Ter
minis Tra Secunda prius vel proximius ab hinc in Cro
Plocens Celebrandi ad meliorem et sufficientiorem Ju
dicij sui informationem Subsequendi ad invenit
Coservando Trnum ptibus memoratis utrisq in p
allegatis Judicijs suis sine quavis adcitatione
comparendi paratum peremptorium In Conti
nenti M.R.G.P. Valentinus Michalak de Cierszewo
authus et juratus palam recognovit Quia ipse Citto
nem Literatu Sigillatu pro Trnis Praesens Servien
editu cum Praefatu Citatu ad B. Petrykozy Curiamq
Citti ibidem Cittam Tra Zda pt Dnam Invocavit Qua
dragesimalem Anno Praesens detulit Exportavit Posa
it reliquit et de posi tione notificavit de quo Praesens
Jdem mtis fecit Relationem

Dierum Prtis Comparitionis Inter M Cywinski Cohortis
levioris armaturae Praefectum et Infideles Judaeos Drobi
nens ac alios.

In Trno hodierno ex adcitatione literali Crens Capitu Plocens
tenoris ejusmodi Onuphrius in Siepre Bromirski Plocens Plon

scens

Plonscenę Ac Capitaneus Vobis Perfidis et Infidelibus
Mosiek Jozefowicz Izrael Kuczinski Herz Jezkowicz Inco
lis et Mercatoribus Civitatis Drobinenę de Personis Bonisq
ac Domibus vestris gnaliter omnibus Vigore Regio et
Nostra qua hac in Pte fungimur Capti Authe manda
mus ut in Trnis Querelar Causarq Officij Judicijs Tā
2da prius vel pximius ab hinc in Crō Plocenę Celebranę
prller ac peremptorie Comparealis ad Instantiam M
Thomę Cywinski Cohortis levioris armaturę Praefe
cti Actt qui vos inhaerendo Scripto Certo Manuali Citat
seu potius ad paratum Decrum paratos quosvis Trnos
et Juris gradus paratamq Condemnationem toco per
agenę executionis adcitat ad videnę et audienę vos
ad persolutionem Summę Mille Septuaginta Quatuor
Florenę Polonicalt ad Scriptum Manuale ab Actt Con
tractt una cum pvisione ab eaę pveniene non persolutt
Sententia Judicij Officij psenę stringi Solutionem Instan
taneam demandari poenas in Sublationem Condemnatio
nis decerni extendi litis expensas refundi ac id quod
Jus et aequitas poposcerit decidi et Sententiari Sitis
Trnō adveniene parituri et Judlter responsuri Datt in
Crō Plocenę ~~post Dm~~ Tā 2da pt Dm Invocavit Qua
drlem pxima Aō Dni 1775to. In diem hodiernam recte
cadenę et deveniene Ptibus ipsis Utrisq et quię M Tho
ma Cywinski Cohortis levioris armaturę Praefecto Actt
per S Joannem Kociecki et Infidelibus Mosiek Jozefowicz
Izraele Kuczynski Herz Jezkowicz Judaeis Drobinenę Actt
per S Paulum Zottowski Judm Officij psenę decrevit
psenęq decernit Quatenus Pars Actt Doceat Ptem
Citatt de Trnō et Contentis Citationis suę idq in instan
ti et Quoniam Docuit pinde Judm hocce psequi injun
xit injunxitq psenę in Prosecutione Judm Officij psenę
Decidendo Cionem Ptis Actt Pti Cittę Pro Solutione Sum
mę Mille Septuaginta Quatuor Florenę Polonicalt
suum ad Judm edictt Controversijs Ptium exauditis Ne
cessariam esse prllem Comparitionem Citatt pro danę
Justificatione ex Summa Suprascrā Mille Septuagin
ta Quatuor Florenę Polonę ad Scriptum Manuale in Cy
winy Die 2da Aprilis Aō 1764. ab Actt Contractt pro
Sequentibus Querelar Crenę Capitt Plocenę Trnis Tā
2da prius et pximius ab hinc in Crō Plocenę Celebranę
idq Sub Succubitione in Causa Subsequenę censet Con
servanę Trnum Ptibus memoratis utrisq in pallega
tis Judicijs suis sine quavis adcitatione Comparendi

paratum peremptorium In Continenti M R S Providus Valentinus Michalak de Gorszewo Authus et Juratt Quia Ipsi Citationes literatt Sigillatt pro Trnis Psene Serviene editatt Contra Psatos Cittos ad Oppidum Drobin Domosq Citatt Juxta Datam in Adcitatione Positt Aõ Psene detulit exportavit posuit reliquit et de positione notificavit de quo Psene Jae Mtis fecit relationem

Dilatio Inquisitionis Inter GG. Zbyszynskie Strzeszewskie ac alios

In Causa et Actione Judiciaria Infrascripta Inter Gdos Antonium ~~Angelum~~ Zbyszynski Tum Andream Strzeszewski Sortis Sup Bonis Zbyszyno Otrokowe Heredes et Possessores Actt ab una et Gdos Paulum Zbyszynski et Angelum ~~Angelum~~ de Niesułdowskie Invicem Conjuges et quia Contem in ~~ass~~ Ejusdem Suj Mariti Inherendo protestationi Coram Actis Authis Regni facti vel faciendi ad Judm Officij Psene parte ab altera Cittos idq pro Eo Quia ipsi Possidendo Sortem Suam in Bonis Zbyszyno Sitt Sat Exiguam Inventaria ultra proportionem Ejusdem Sortis Suae non modo pro Commodo Suo ver et pro divenditione in Lucrum Saepe Saepius Conquisitor et Immutatt Conservarunt et famulis Suis Conservare permiserunt Ejusq Inventarijs Tam de Die qm de Nocte libere absque Custode vagari permiserunt frumenta ac prata Actt depabularunt Eiae Actori Damna Plurima Inventarijs Suis fecerunt Insup Circa has Injurias Actt se se opponent aggravarunt Laeserunt Diffamarunt dishonorarunt Concutere attentarunt

runt Quare Citant ad videnda et audienda ipsa
ratione premissarum omnium poenis admentem Legis
puniri Damna plurima per ipsa Causata Bonificari
Litis Expensas refundi Caeteraq pro Causa presens
Exigentia Cons ipsa Statuj decidi et Sententiari
alias Citatione Eadem premissa fusius in se obloquens
In Diem hodiernam recte Cadens et deveniens parti
bus ipsis et quia G Antonio Zbyszynski et Andrea Brze
szowski Actor pltr et GG Paulo Zbyszynski et Angele
de Niesułowskie Inicem Conjugibus Citatis per Eundem G.
Paulum Zbyszynski Suo et Contis Suae Nne pltr Coram Ju
dicio Officij presens Comparens et eum Judlter Con-
trovertens quar partium Controversijs in Judm Suum In
ductis Exaudito Judm Officij presens Citationem partis Actor
parti Cittae Suum ad Judm editis decidens ad effectatio
nem partis Actor parti utriq Dedit et Concessit Dilationem
Inquisitionis Sup Contenta prouationis et Citationis Partis
Actor in Sequens Querelar Crens Capitis Plocens Trnis Edu-
cendae Conservando Trnum partibus memoratis utrisq in
Pallegatis Judicijs Lujs sine quavis adcitatione Compa
rens paratis peremptorium In Continenti MRGProvidus
Walentinus Michalak de Cierszewo Authus et Juratus
patam rvit Qua ipse Citatus Literatus Sigillatus pro Judi
cijs presens Seniens Editus Eons Psalis Citatus ad Bona Zby
szyno Otrokowe Tra Secunda post Dcam Invocavit Qua-
dragesimalem proxima Anno presens detulit experta
vit posuit reliquit et depositione notificavit de quo
presens Ja Mlis fecit relationem

(D)ecem Plis Compantionis Inter SS Iglenicklie et Niemczewski ac alios.

In Causa et Actione Judiciaria Infrascrĩa Inter SS Laurentium Albertum et Franciscum Iglenicklie Actis ab Una et S Martinum Niemczewski In hoc Judo Scripto Manuali per Actum Ipsũ Parentem in Personam Actis S Simonis Iglenicki Actis Parenti Datis ad Judm Officij Ipsius Pte ab altera Altero Ipsius pro Eo Quatenus Ipsũ Summam Centum Tymphorũ ad Scriptum Manuale per Actum S Gregorium Niemczewski Actum Parentem Ipsũ contractis una cum Pvisione ab eadem Provenien Sententia Judicij Officij Ipsius Stringi Solutionem injungi ac id quod Juris esset decidi et Sententiam alias Citatione ead Premissa Secutis inde Obloquens In Diem hodiernam recte Cadente et Devenien Plibus Ipsis et Quia SS Laurentio Alberto et Francisco Iglenicki Actis per S Laurentium Bromirski et SS Martino Niemczewski Actis per SS Simonem Turowski Coram Judicio Officij Ipsius Comparens et Secum Judicio Controvertens Quas Plium Controversijs in Judm suum Inductis exactis Judm decidendo Cionem Plis Actis Pti Actio pro Solutione Summæ Centum Tym per Actum S Gregorium Niemczewski Actum Parentem ad Scriptum Manuale ab Act S Simone Iglenicki Actis Parente Contractis suum ad Judm edita Necessariam esse SS Alberti et Francisci Iglenicklich Actis et S Martini Niemczewski Actis Propter Meliorem Judicij sui Informationem primum Comparitionum pro Sequenda Querelas Ipsius Capitis Plorens Finis Fra Secunda prius vel proximius abhinc in Cõ Plorens Celebrand sub One re Causæ Subsequens Censet Conservand Finum Plibus memoratis utrisq in Pallegatis Judicijs suis sine Ejusdem Edictalione Comparendi paratum peremptorium in Continenti M R S Providus Valentinus Michalak de Cierszewo Authus et Juratus patam fecit Quia Ipsũ Cionem Literalis Sigillatis pro Finis Ipsius Servient Edicti Cons Ipsalis Citatis ad bona Manerio Fra Zda pti Dñi Reminiscere Quadrlem pxa Ad Ipsius delulit exportavit posuit reliquit et depositione notificavit de quo Ipsius ejusq Plis fecit Relationem Solvat Citatus igitur Ed Sedens et Audiens Ipsi Ed Solutionem Premissa Summæ una cum Pvisione

Dilatio Inquisitionis Inter SS Iglenicklie ac alios

In Causa et actione Judiciaria Infrascripti Intu
Gsos Paulum Zbyszynski Dictt Ottole Vincenti
um Kruszewski Thomam Pilitowski Martinum
Wierzbicki et Antonium Starczewski Sortium
suar in B. Zbyszyno sitt heredes et Cem
possessores actt ab una et Gsum Paulum
Zbyszynski Dictt prawda Inhaerendo maom
ceram actis authis Rmi factt ad Judicium offi
cij Pseng parte ab altera citatt Idq pro Eo.
Quia Ipse possidendo Sortem suam in Eisce
Bonis Zbyszyno sitt sat exiguam Inventa
ria ultra proportionem ejusce sortis suae
non modo pro Commodo suo verum etiam
pro Diventitione In Lucrum saepe saepi
us Conquisitt et Immutatt Conservavit et
Famulis suis Conservare Concessit ejusq
Inventarijs Damna plurima in Frumentis
et pratis quotannis Intulit et ejusce Inven
tarijs tam de die quam de nocte vagari per
missis Frumenta et prata actt depabula
vit sibimet Ipsi per non septionem se
pimentorum Damna plurima suis Inventarijs
Causavit Insuper Intuitu Forcei Damnor
sibi Ipsi Illatt sibiq Causatt Injuste ad
se actt formata Pretensione: ac si actt tam
Innumerabiles Injurias Ipsi Intulerint
Trno pro Judicijs Officij Pseng Institutt
Injuste et Illegaliter aggravavit, Eques
actt Lepra infecit in vicinitateq Continue
Secum actt Commanendo Eosce actt cum Conte
sua Laesit, bonam famam quae nemini

dominici

Diminui debit/ detraxit, et his ex ratio
nibus non solum actu Inique Damnificavit
verum etiam per sua Nefaria Diffugia
et Caliditatem pravam in Litis expensas
semper Inducit et induxit, exinde tam
contra Leges Rni quam Divinas processit Qua
re citatur ad videndum et audiendum Ips ad beni
ficationem Compensationemq Eorundem Da
mnor et Injuriar sententia Judicij nostri
stringi, Poenis ratione Laesionis Diffama
tionis alierq Damnor condinis mulctari
Inquisitiones Injungi. Litis expensas refundi
caeteraq pro Causae Personae Legis et Justitiae
exigentia contra Ips statui decidi et sen
tentiari alias citatione Eadem Praemissa fusi
us In se obloquendum in Diem hodiernam
recte cadendum et devenienda partibus Ips utriusq
et quidem Gnosis Paulo Zbyszynski H dicto Petrolo Vincen
tio Kruszewski Thoma Pilitowski Martino
Wierzbicki et Antonio Starczewski actu per
Eosdem Gnosos Paulum Zbyszynski et Vincen
tium Kruszewski suis et alior actu nnibus
pltes et P Paulo Zbyszynski dicto prawda
citto per Gr Simonem Zurawski Coram In
dicio officij Personae Comparendum et secum Judi
cialiter Controvertendum Quar partium Contro
versijs in Judicium suum Inductis ex audit

Judicium

Judicium hocce Decidendo Citationem Par
tis actae parti Citae suum ad Judicium edet
respectu attentatae violentiae ad affectatio
nem partis actae parti utriq Dedit et Conces
sit Dilationem Inquisitionis super Contenta
protestationis et Citationis partis actae In de
quenes Querelae ~~Capi~~ Castrenae Capitis Plocenae
Trnio Feria Secunda prius vel proximius
ab hinc in Cro Plocenae celebranae educenae
Conservando Trnum partibus memoratae utriq
In praeallegatis Judicijs suis sine Quavis ad
citatione Comparendi paratae peremptorium
In Continenti Mtis Sri Gnalis Provid
valentinus Michalak de Czerssewo authus
et Juratae palam Revel Quia Ipse Citationem
Literatae Sigillatae pro Judicijs Pcenae servienae
editae cenae Pfatae Citae ad Bona Zbyszyno
Feria 2da post Dnicam Invocavit Quadlem
proxa anno ~~[illegible]~~ anno Pcenae detu
lit expertavit pervenit reliquit et depositio
ne notificavit de quo Pcenae Jae Mtis fecit
relationem.

Dilatio Inquisitionis inter M. Joannem Chamski Ensiferiae
Plocen atq Gdos Joannem Nosarzewski Josephum Szpotan-
ski ac Gdos Laguny Krasniewski et alios

In Causa et actione Judiciaria infrascripta inter Insti-
gatores Judicij Officij Pcen ejusq Delatores Mtum
Joannem Chamski Ensiferiae Plocen atq Gdos Joannem
Nosarzewski ante hac Borrat ad Bona Borkowo Eccle-
siastica pertinen invigilantiam haben, tum Josephum
Szpotanski

Szpotanski ejusd. Mci Chamski Famulum Actt. ab una
et Gnosos Franciscum Ignatium Petrum Laguny
Laurentium Krasniewski Albertum Mathiam
Peskie nec non subditos ips. ad Psens de Nibus ignott. H
inhaerendo nationi suae Coram actis authis Rni facta
ad Judm Officij Psen Parte ab altera Citt. idq. proco
Quia ips. homines sui Actt. Mci Chamski tramites
cum arboribus ex Borris altius nuncupatt. Bonor.
Borkowo ad Bona Cetnino sui Actt. Mci Chamski
Possessioni subjecta vehen. in via publica cuiq. libera
non procul a Bonis Wazyny Skory Plociam tenden.
insecuti sunt a secutt. eosd. homines ac Gsos Mo-
sarzewskie et Szpotanski concusserunt, convulnerarunt
oppresserunt laeserunt diffamarunt arbores easdem eidem
Mco Chamski Ensiferid. Plocen. condonatt. violenter
interceperunt bombardas p. Gsos Szpotanski et Mo-
sarzewski p. venatione accept. de manibus eripu-
erunt et ex his Bombardis explodere attentarunt
Ex post easd. Bombardas in Partes frangere Psum-
pserunt aliasq. permultas injurias et oppressiones
Inquisitionibus pbandae peregerunt et perpetrarunt
Exinde poenas Legibus Rni descriptt. succubuerunt
Pro quibus sup. ips. decernend. tum Bonificatione fractt.
Bombardar. restitutione intercept. arbor. solutione
Taxae vulner. Psen. citantur alias citatione eadem
Pmissa fusius in se obloquen. in diem hodiernam
recte caden. et devenien. Partibus ips. utriusq. et quidem Mco Jo-
anne Chamski Ensiferid. Plocen. atq. Gsis Joanne
Nosarzewski tum Josepho Szpotanski ejusdem Mci
Chamski Famulo Actt. p. Gm Josephum Szpotanski
suo et eorundem Actt. nne pltr. et Gso Francisco
Laguna Citt. pltr. et Gsis Ignatio Petro Laguny
H et quia subditos in assistentia Dnor. Citt.

~~Act~~ Cit. p. Gm Laurentium Sokolnicki Laurentio Krasniewski Alberto Mathia Peskie Cit. p. Gm Laurentium Bromirski Coram Judicio Officij Pren. Comparen. et secum judiciter controverten. Quar. Partium Controversijs in Judm suum inducti exaudit Judm decidendo Citaonem Partis Act. Parti Cit. suum ad Judm edit. ~~Contra~~ ad affectationem Partis Act. Judm Officij Pren. dedit et concessit Dilationem Inquisitionis Parti utriq. sup. Contenta Proaonis et Citaonis Partis Act. insequen. Querelar. Cren. Capit. Plocen. Trnis Fra 2da prius et paimius abhinc in Pro Plocen. celebrand. educend. conservando Trnum Partibus memorat. utrisq. in Pallegat. Judicijs suis sine quavis ad citaone comparendi parat. peremptorium Incontinenti M. R. G. Providus Valentinus Michalak de Cierzewo Authen. et jurat. palam rvit Quia ipse Citaonem Literat. sigillat. p. Trnis Pren. servien. edit. Con. Pfat. cit. ad Bona Wazynko Skory Fra Quarta ipso Die Ciner. scilicet decima Mensis Martij anno Pren. detulit, exportavit posuit reliquit et depositione notificavit Deque Pren. Idem mlis ~~fecit Relaonem~~

Dilatio Inquisitionis Inter Gg. Chudzynski Bukkowski et Grabia

In Causa et Actione Judiciaria Infraseris Inter Gg. Albertum Chudzynski Act. ab Una et Gg. Antonium Bonkowski Franciscum Grabia inhaerendo Maioribus Coram Actis Authis Rni facto ad Judm Officij Pren. Parte ab altera Citatos idq. pro Eo Quia Ipsi in Oppido Drobin nulla habito ad se Act. Pretensione in Domo Judicij ca Preventum Act. oppresserunt Concusserunt Con

Cussiones

Concussiones quae licet non sunt Obductae Inquisi-
tione tamen probabuntur Infliserunt Qua ex Concussio-
ne Morbi aliquot Dierum Causarunt Laserunt
Diffamarunt Frameam Valoris Viginti Tynae inter-
ceperunt et Iusta infregerunt Pileum in Valore Quin-
decem Tynae Ex Strosiam Cum Eota Octo Tynae in
Eodem tumultu Dependere Causarunt Malum eidem
cum Valoris Quinque Tynae Subdito Actu Dato
acceperunt et non restituerunt alias violentias peregerunt quare
Citantur ad videndum et audiendum Ipsos pro demerito facto
et Delicto per sententiam Judicij Nostri Officij puni-
ri restitutionem rerum Interceptarum injungi ac id quod Juris
erit Conc. Ipsis Statui decidi et Sententiari Alias Cione
Eadem Premissa fusius in se Obloquente Indiem hodier-
nam ratae Cadente et devenientes Partibus
ipsis utrisque et quidem Gnoso Alberto Chudzynski
Actore Pltis pro Interesse Gsi Bunkowski Citato
per Gsum Joannem Kowalski et Gno Francisco Grabia
Cito per Gi Simonem Turowski Judm Officij Presens
Decrevit Presens Decernit Quatenus Pars Actoria
Doceat Partem Citatam doceat de Tractatu et Conten-
tis et quoniam Docuit pro inde Judicium Officij
Presens pro qui jussit Jubetque Presens in Prosecutione
Judm hocce decidendo Partis Actoreae Cionem re-
spectu violentiarum Parti Citatae suum ad Judm edito
Controversijs Partium exauditis Necessariam esse
Inquisitionem uti in Causa facti per Partem Utramque
Super Contentis Pationis et Cionis Partis Actoreae
in sequentem Querelam Crenae Capitis Plocensis Trinis Tra Ida

Tra Rela prius vel proximius ab hinc in Cro Plocen
eduend Conservando Trnum Partibus Memorato
utrisq in Allegatis Judicijs Suis Sine quavis
Adcitatione Comparendi Paratum Peremptorium
In Continenti Mtis Rg Providus Valentinus
Michalak de Cierszewo Authus et Juratus
Palam Rvit Quia Ipse Civnes literatus Sigillo
pro Judicijs Psens Servien edito Conc Gsato Cito
et quidem Conc Gsum a Bunkowski ad Bona
Butkowo Conc vero Gsum Gratia ad Bona
Lazik Utrasq Tra Rela pt Dno Invocavit Qua
dlem Anno Psens Detulit exportavit posuit
reliquit et depositione Notificavit de quo
Psens Ejusd Mtis Relatio.

Decretum pitis Comparitionis inter Gsos Dzierzanowski ~~et Lisow~~
et Lisowski.

In Causa et Actione Judiciaria infrascra Inter Gsum ~~Ma~~
Mathiam Dzierzanowski Actt ab Una, et Gsum Martinum Lisowski in haerendo Manifestationi Coram Actis
Authenticis Rni facta ad Judicium Officij Psens
parte ab altera Citatt idq ad videnq et audienq
ipsi ad persolutionem quota Quinquaginta Tynphonq
ex Summa majori Trecentor quinquaginta Tynphonq
per ipsos Contractt restanti, sibi Actt Debita Una
cum Provisione pro Semiduobus Annis a Totali
Summa, sibi Actt provenienq per Sententiam

Judicij

rariae Judicij nostri stringi, litis expensas refundendas declara-
et id quod Juris et Justiciae erit, conę ips Statui, decerni,
sententiari, alias Cittone eaq praemissa Fusius in se
obloquenę, in Diem hodiernam recte cadente et devenienę
Partibus ips Utrisq, et quidem Gso Mathaeo Dzierzanow-
ski Actt personaliter, et Gso Martino Lisow-
ski Citatt p Gsum Paulum Zołtowski Coram
Judicio Officij Pseneę Comparenę, et secum Ju-
dicialiter Controvertenę, quarum partium controver-
sijs in Judicium suum inductis exauditis, Judm
Officij Pseneę Cittonem Partis Actt Parti Citatt
suum ad Judm p solutione summae Quinquaginta
Tynę ad Compactum verbale, p Citatt ab Actt
Contracta editt decidendo necessariam esse perso-
nalem Comparitionem partium Utrarumq ad meliorem
Informationem Judicij sui insequenę querelar Crenę
Capitt Plocenę Terminis Fra Secunda, prius vel proxi-
mius, abhinc in Crio Plocenę celebranę subsequenę
adinvenit, Conservando Terminum Partibus memoratis
Utrisq in praeallegatis Judicijs suis, sine quavis ad-
citatione, comparandi paratum peremptorium. In
Continenti Mtis Rni Gnalis Providus Valentinus Mi-
chalak de Cierszewo Authus, et Juratus Palam
Roit, Quia ipse Cittonem literalem Sigillatam
pro Terminis Pseneę servienę, editt Conę praefatt
citatt ad Bona Zalesie Feria Secunda post
Dominicam Invocavit Quadlem Anno Pseneę delatit,
exportavit, posuit reliquit, et depositione no-

tificavit.

notificavit, de qua Praesens Idem Mlis fecit Relationem

Decretum ~~Rejectionis~~ Scriptionis inter Venerabile Capitulum Cathae Plocens et M. Zabicki Judicem Crens Vissogrodiens

In Trno hodierno ex Relatione Authentica Crens Capitt Vissogrodiens per infrascrum Mlem recognitt cujus tenor sequitur Ejus Modi Actum in Castro Vissogrodiens Feria Quarta post Dominicam invocavit Quadlem nempe die Octava Mensis Martij proxima Anno Domini 1775to Coram Officio Actisq Praesens Crens Capitt Vissogrodiens pltter Comparens Mlis Regni Gnalis Providus Andreas Galczyck de Villa Trzepowo Authus et Juratus palam Rvit Quia ipse Citationis infrascriptae Copiam Similem Sigillt unius Ejusdeq Essentiae ex Parte Venerabilis Capituli Cathae Plocens Actt cons M. Zabicki Judicem Crens Vissogrodiens Citatt pro Judicijs Crens Plocens spectans Edittt in tenore tali Onuphrius in Siepre Bromirski Plocens Plonscens etc Capitaneus Tibi M. Francisco Zabicki Judici Crens Vissogrodiens de Persona Bonisq tuis Gnaliter omnibus vigore Regio et nostra qua hac in parte fungimur Capitaneali Authoritate mandamus ut in Trnis Querelarum ac Causarum Officij Judicijs Feria Secunda prius vel proximius abhinc in Castro Plocens Celebrans pltter ac peremptorie Compareas ad Instantiam Venerabilis Capituli Cathae Plocens Actt quite inhaerendo sub

missioni

Submissioni tuae Coram Officio et Actis Praesentis loci
Praesentis circa mutuam tui et Capituli Quietationem
in rem Ejusdem Capituli parte recognitae et reinscripti
fori citat seu potius loco peragendae executionis ad
paratum Decretum injunctae Solutionis Census
paratamque Condemnationem in Termino Satisfactorio
super te ratione non solutionis Ejusdem census obtentae
et publicatae paratumque totum et integrum processum
adcitat idque proco Quatenus tu Censum a Summa Quin-
que Millium Quingentorum Sexaginta Florenorum Polonicalium
in Bonis Nadotki parte nunc jure hereditario quaesitis
modo remptitio inscripta provenientem Decretoque Ju-
dicij Officij Praesentis Feria Secunda post Dominicam
Laetare Quadlem scilicet Die decima Quarta Martij
anno proxime Elapso 1774to Inter se Actae ab una et
te parte ab altera lato adjudicatae una cum poena Lu-
ita Trium Marcarum Polonicalium persolvas et realiter
enumeres quare Citaris advidendum et audiendum te ad
persolutionem Ejusdem Census a Summa superius
expressa Quinque Millium Quingentorum Sexaginta
Florenorum Polonicalium provenientem et Poenae Luitae Trium
Marcarum Polonicalium Sententia Judicij nostri strin-
gi Solutionem Instantaneam Decerni poenas tam
ratione Contraventionis Praeallegato Decreto quam in
Sublationem Condemnationis super te irrogari
ac id quod Juris et Justitiae erit statui et Senten-
tiari sis Termino adveniendum pariturus et Ju-
dicialiter responsurus Datum in Castro Plocensi
Secunda post Festum Sancti Mathiae Apostoli

proxima

proxima anno Domini 1775to ad Bona Nadotki
Die hesterna exportavit detulit posuit ac depositio
ne notificavit de quo Presens Jdem Mtis Facta Relatio
nem et Actis Crenis Capitli Vissogrodiens rescrum
Roguski manu propria Legit Ostaszewski locus si
gilli Castri illius in diem hodiernam recte Cadens
et deveniens partibus ipsis utrisq et quidem Venera
bili Capitulo Cathedr Plocens Actis per G Mathaeum
Krzyszkowski et M Francisco Zabicki Judice Crens
Vissogrodiens Citato per G Joannem Szczepko
wski tandem Eas partes Trnum talem qualem interse
habuerant ad sequens querelarum Crens Capitli Plocens
Trnos 7 Secunda prius et proximius abhinc in
Cro Plocens Celebrans scripserunt, distulerunt pro
ut quidem scribunt et differunt ~~par~~ conservando
Trno partibus memoratis utrisq in praeallegatis
Judicijs suis sine quavis adcitatione Comparendi paratt
peremptorium

Baniti GG. Laguny per Gsum Myslinski

In Terno hodierno ex adcitatione literali Castrens
Capitli Plocens Tenoris sequens Onuphrius in Supra
Bromierski Plocens Plonscens, &c Capitaneus vobis
GG. Simoni Patruo Francisco Petro Laurentio Igna=
tio olim Mathaej Josepho et Mathaeo, ac Antonio
olim Francisci Filijs et Filiastro Lagunam, de personis Bo=
nisq vestris Gnaliter Omnibus vigore Regio
et nostra qua hac in Parte Fungimur Ca=
pittaneali Authoritate mandamus, ut in Terminis

Querelar.

Quaerelar Causarq Officij Judicijs Castrens Capitt
Plocens ~~personaliter~~ Fra Secunda prius vel Proximis
abhinc in Cro Plocens Celebrans personaliter ac pe
remptorie Compareatis ad Instantiam Gsi Antonij
Myslinski, olt Gsi Thomae Myslinski Filiastri Actt
Quivos inhaerendo Sero manuali, tum Maoni Coram
Actt Authenticis Rni facta ac alijs documentis Cau
sam Ipsens suffragantibus Citat seu potius loco
peragendae executionis ad Paratas Condemnationes
Paratasq Decra evasionis Unius alterius Compro
bationis ~~[illegible]~~ Paratumq totum et Integrum proces
sum, adcitat, idq ad videns et audiens Actt in Vir
tute Decri, ad Comprobationem Juratoriam in Causa
respectu Cptensar Summar, Unius Centum Viginti Syn
phon, ad Scriptum Manuale p Gsum Simonem La
guna, ab Olt Gso Thoma Myslinski in Vim Dimissio
nis Agrorum Contractu, alterius Quadraginta Duor
Symphons p Olt Gsum Mathiam Laguna atoties di
cto Gso Thoma Myslinski Sui Actt Patrio, ad Compa
ctum verbale Concreditt sententia Judicij nostri strin
gi, qua Comportatione subsecutt, solutionem earumq
Summarum una Cum Provisione ab ejsq provenien
Indilatt assignari poenas in sublationem Condemna
tionum Irrogari ac id quod Juris et Justitiae erit Conq
vos Statui decidi et sententiari sitis Termo advenien
parituri, et Judicialiter responsuri Datt in Cro Plocens
Fra Secunda post Dominicam Invocavit Quadlem

petitione

proxima Annô Dmini 1775 in Diem hodiernam recte
cadenę et Devenienę partibus ipsis etquidem Gso An=
tonio Myslinski olim G. Thomae Myslinski Filia
stro Actt pltes GG Francisco Laguna Citatt pltis
Simone Patruo, Petro Laurentio, et Ignatio Filiastris
Laguny Cittis p G. Paulum Zottowski G. Josepho
Laguna Citatt p G. Laurentium Bromierski, etquo=
niam GG. Mathaeus et Antonius olt Francisci filij
Laguny Pzenę in Terno Disparent, et se conde
mnare permittunt, proinde praefatt Pars actt coram
Judicio Officij Pzenę pltes Comparens, et Ternum
eundem hodiernum, per Totum Judicior Moder
nor tractum ltime attentans memoratt ~~Cittem~~ Citter
ad Jus Judidice, p mlem R G P. Valentinum Mi
chalak de Ciersiowo Authum et Juratum Tri=
bus, et ultra Juris Formam Vicibus Quatuor
Clamatum et vocatum nontamen Comparenę et
hoc ratione non attentationis Juramenti, sup Com
probationem Summarum binarum, Unius Cen=
tum Viginti Tynphonę, alterius Quadraginta
Ducentor Tynę, in Lucro ultimarie fortis
finalis ad indilatt faciena executionis, alias
in toto seu p toto lucro negotij sui prin=
cipalis admittente Judicio Officij Pzenę Judici
aliter ac Officiose Condemnavit, Condemnatq

Pzenę

Præsens, ulterioraque sibi per Judm hocce ea in Causa fieri et exequi postulavit, et Judicium Officij Præsens Juri Communi postulationique Partis Actæ Utilicer annuens Invim ejusque lucri, Ultime hac in Causa obtenti Penam Banonis super ejusque Mathæo et Antonio olim Francisci Filijs decrevit Præsens decernit, et ad Publicanam eanam Banonis Pœnam Suprascriptum Mlem Judicialem addidit et deputavit, qui Mlis satisfaciendo Deputationi suæ, a Judicio Officij Præsens habitæ Memoratam Banonis pœnam modo præmisso obtentam ac ipsimet Mathæum et Antonium olim Francisci Filios Laguny Cittos Præsens in Termino disparentes esse Banitos Juri Communi Contrarios et rebelles, hic in Atrio Stubæ Judicialis ac in alijs locis publicationi solitis præsenti plurima Nobilitate ad Judicia moderna forumque Publicum Congregata alta sua præconica et sonorosa voce proclamavit, Publicavit, et ad notitiam omnium protunc præsens in Dubiam Deduxit Deque Præsens idem Mlis e loco publicationis suum ad Judicium rediens fecit Relationem postquam Publicatam ut præmissum est Banonis Pœnam Judm Officij Præsens pro facienda Juxta præscriptum Juris Communis Ultimaria fortifinali ac indilata executione G. Laurentium Sokolnicki B.C. Plocens addidit et Deputavit

qui Gnus

qui Gnus Burgrabius exequendo munus Officij sui parendoq additioni a Judicio Officij pseng habita eanq Ultimariam Fortem finalem ac indilatam executionem ad Primam Partis Actt requisitionem decretiq praesenq exhibitionem facere ac peragere debebit, ac tenebitur, idq sub Poenis contra renitentes Officiales Legibus Rni Sancitis, Nemo vero eanq Ultimariam Fortem finalem ac Indilatam executionem nec per se, nec per suas quasvis ad id subordinatas audeat impugnare personas, idq sub seorsiva perpetue Banonis Poena quae contra impugnatores Officiosorq Actt irritatores pseng interponitur Decro In Continenti MRG Providus Valentinus Michalak Authus et Juratus Palam Rvit, Quia ipsi Cittonem literalem Sigillatam p Ternis pseng servienq edictt, Conq praefatt Citatt, ad Bona Wazynko Nlium Juxta Datam in adcitatione positt, detulit, exportavit, Posuit, Reliquit, et de positione notificavit, de quo praesenq idem Mlis fecit Relationem.

Banitus Infidelis Judaeus Marek Jozwowicz per M. Stefansowa.

In Tmd hodierno ex Dilatione Anteriori Infirmitatis in Anteactis Judicijs Officij pseng Fra Secunda postridie Festi Circumcisionis Christi Domini Idest Die Secunda

Mensis

Mensis Januarij Anno pcenc parti Infrascrae Cit
pro Sequenc Querelar Crenc Capitl Plocenc Trnis
ut pote modernis Cum Termini in ibid Contenti
Ltima Conservatione facta Dati et Concessa et hoc
ex adcitatione Literat Crenc Capitl Plocenc
Tenoris Ejusmodi Onuphrius in Supra Bromirski
Plocenc Plonscenc etc Capitl Tibi Perfido et Infideli
Marek Jozwowicz Judaeo Plocenc de Persona Benerq
ac Mercimonijs tuis gnaliter omnibus vigore Re
gio et nostra qua hac in parte fungimur Capitl
Authe mandamus ut in Trnis Querelar Causarq
Officij Judicijs Tra Secunda prius vel proximus
abhinc in Crd Plocenc Celebrand pltr ac perem
ptorie Compareas ad Instantiam Mci Rosaliae de
Zorauskie Mci Ignatij Stefans Conelli Excratus Sacrae Re
gii Majestatis Contis Actl qui te Inherendo Sord
Certo manuali Citat seu potius ad paratum De-
cretum reproducend Quietationum seu Regestri
paratq Condennaonem Super te obtentl adcitat
idque pro Eo Quatenus tu Summam Mille Florenc
Polonicatl Sibi Actl debitl una Cum provisione
ab Eadem provenienc Solvas et realiter Enumeres
Quare Citaris ad videnc et audienc te ad Solu
tionem pmissae Summae Mille Florenc Polonicatl
una Cum Provisione ab Eadem provenienc Senten
tia Judicij nostri Stringi Exolutionem Instantane
am Ejusdem Summae demandari Litis Expensas refundi
ac id quod Jus et aequitas poposcerit decidi et Senten

tiam

tiam alias Dilatione Eadem promissa fusius in se
obloquens in Diem hodiernum recte Cadens
et deveniens partibus ipsis et quia Mcus Rosa
lia de Zorawskie Mci Ignatij Stefani Colonelli Exer
citus Sacrae Regiae Magestatis Conte Actor in assia
G Simonis Turowski primaliter Et quoniam perfidus
et Infidelis Marek Jozwowicz Judaeus Plocens presens
in Tmo disparet et se Condemnare permittit pro
inde praefata pars Actor pt Coram Judicio Officij
presens Comparens et Tmum Eundem hodiernum per
totum Judicii Modernorum Tractum Legitime attentans
memorat Citat ad Jus Juridice per Mlem Rgni Gna
lem Produm Valentinum Michalak Tribu de Cier
szewo Authum et Jurat Tribus et ultra Juris for
mam vicibus quatuor Clamat et vocat non ta
men Comparens et hoc ratione non Solutionis
Summae in Lucro ulterioris sortis faciens Executio
nis alias in toto seu pro toto Lucro negotij Suj
principalis admittens Judicio Officij presens Judtter
ac Officio Condemnavit Condemnatq presens ulterioraq
sibi per Judm hocce Ea in Causa fieri et Exequi
Postulavit et Judm Officij presens Juri Commune
Postulationiq partis Actor utilicite Annuendo In
vim Ejusdem Lucri Ltime hac in Causa ablonto
poenam Baonis Super Eodem Infideli Marek Jo
zwowicz Citat presens in Tmo disparens Decrevit
presensq decernit et ad publicandam Eandem Baonis

poenam

pœnam Supraserum Mlem Judlem addidit et deputa
vit qui Mlis satisfaciendo deputationi suæ a Judicio
Officij præsens habitæ Memoratæ Baonis pœnam modo
præmisso obtentæ ac ipsmet Infidelem Marek Jozwo
wicz Actæ præsens in Tmd disparens esse Banitæ
Juri Communi Contrarium et rebellem hic in
Atrio Stubæ Judlis Ac in alijs locis publicatio
ni Solitæ præsens plurima Nobilitate ad Judicia
moderna forumq publicum Congregatæ alta sua
præconica et Sonora voce proclamavit publicavit
et ad notitiam omnium protunc præsens in du
biam deduxit de quo præsens Jo. M. E loco publi
cationis suum ad Judm rediens fecit relationem
Post quam Publicatæ ut præmissum est Baonis pœnam
Judm Officij præsens pro sufficienæ Justa præsentium Juris
Communis Executione G. Burgrabium Crone Plocense
quemvis qui prius requisitus fuerit facilius ve per
partem Actæ Conclusi poterit addidit et deputavit
qui G. Burgrabius Crone Plocense quivis Exequens
Manus Officij sui parendoq additioni a Judicio
Officij præsens habitæ Eanæ Executionem ad pri
mam partis Actæ requisitionem Decrq præsens Exhi
bitionem facere et peragere debebit ac tenebitur
idq Sub pœnis Cone renitens Officiis Legibus
Regni descriptis

Decretum Comprobationis Actoratus inter G. Pęska
et G.G. Gołębiewskie

In Can

In Causa et Actione Judiciaria infrascrta Inter Gsam Elisabethem de Pęskie G. Mathiae Kurowski Contem olim Gii Stanislai Pęski Neptissam Actricem, ~~Actricem~~ ab una in Assa delege requisita, et Wles Albertum Gołębiewski, et Catharinam Krzywkowska invicem Conges Sortis in Bonis Pęsy Major et Minor, post olim G. Stanislaum Pęski, quovis Jure Possessores etquidem Contem in assa ejusq Mariti inhaerendo Maoni Coram Actis authicis Rni factis, ad Judm Officij Pzenę parte ab Altera Cittos idq pro eo: quatenus ipsi Documenta ad Sortem Bo Pęsy Major et Minor Post Olim Gum Stanislaum Pęski, Actricis Avum derelictt, et ad eanq Sortem spectantia, nullo iure per Ipsos possessam Comportent; Quare Citantur ad videnę et audienę ipsi ad Comportationem documentorum, ad supraSctam Sortem spectantium Sententia Judicij Pzenę stringi Comportationem instantaneam assignari, ac id quod Jus et aequitas poposcerit decerni et Sententiari, Alias Cittione eadem praemissa fusius in se obloquenę in diem hodiernam recte cadenę et devenienę Partibus ipsi utrisq etquidem G. Elisabethae de Pęskie G. Mathiae Kurowski Consorte, olim G. Stanislai Pęski Neptissa Actrice p Gsum Mathaeum Krzywkowski, et GG. Alberto Gołębiewski et Catharina Krzywkowska invicem Congibus Cittis per Maritum suo et Consortis suae nomine pller Judm Officij Pzenę

Decrevit

decrevit Praesens decernit, quatenus Pars Actt do
ceat Partem Citt, de termino et Contentis, et
quoniam docuit, proinde Judm hocce prosequi
injuxit, injungitq Praesens in Prosecutione
Judm Officij Praesens decrevit quoq Praesens de
cernit, quatenus Pars Actt, doceat Partem Citt
de Competentia Actionis suae, et quoniam ad Praesens
non probat proinde in sequentibus Querelar Crens
Capitt Plocens Terminis Tra Secunda prius et Proxi
mius abhinc in Cro Plocens Celebrans probet, postqm
probationem subsecutt vel non Judm decernet, id quod
Juris erit Conservando Terminum Partibus memo
ratis utrisq in Praallegatis Judicijs suis Sine
quavis adcitatione Comparendi Paratum Perem
ptorium in Continenti MRG Providus Valenti
nus Michalak de Cierszewo Authenticus et
Juratus Palam rvit; Quia ipse Cittonem li
teralem Sigillatam pro Terminis Praesens ser
viens edit Cons Praefatt Citatt ad Bona Praesy
Major Feria Secunda post Dominicam Invoca-
vit Quadlem Anno Praesens detulit, exportavit, po-
suit, reliquit, et de Positione notificavit de quo
Praesens idem Mlis fecit Relationem.

Baniti Gsi Chorzewscy p Gsos Siecińskie

Juxta Actt executionis in bonis Inferius nominandis

Officiose

Officiose per Infra specificatt G. Burgrabium Castrenę Plocenę expeditt, manuq ejusq Gsi Burgrabij Subscriptum, Cujus tenor Sequitur talis Actum in Bonis Lukoszyno Biki sorteq Gsi Nicolaj Chorzewski Jurovicti hereditt Sabbatho post Dcam Invocavit Quadlem proximo scilicet Die Decima Quarta Mensis Martij Anno Dmni 1775 Coram Gso Mathaeo Krzywkowski Burgrabio Crenę Plocenę in praesentia Nlium, Andreae Obrębski, et Joannis Ostrowski, necnon Mlis R. G. Providi Francisci Werdyk, de Karwosiek Noskowice Authci et Jurati, ad Actt Pcenę Acclamandum assumpti, et eundem acclamantis; Quiquidem Gsus Burgrabius Crenę Plocenę in haerendo legibus Rni de Peragendis executionibus sancitis exequendoq Munus Officij sui, ac Parendo additioni a Judicio Pcenę habitae in virtute Condemnationis de Actu Ejus in Cro Plocenę in Terminis Querelar ac Causar Officij Judicij Crenę Capitt Plocenę Feria Secunda post die Festi Circumcisionis Xsti Domini, idest Die Secunda Mensis Januarij Anno Pcenę, ex Parte, G. Hedvigis de Łukowskie Ultimi nuptus G. Sieciński Contis Actt, sup G. Nicolao Chorzewski Citto Ratione attentatar Violentiarum in Lucro Ulterioris Fortis faciendae executionis obtentae et Publicatt ex requisitione ejusq Gsae Hedvigis de Łukowskie Sieciński, cum Nlibus

et Mli

et Mti Superius expessis ad eadem Bona Łukoszyno
Biki Sortemq Citti Iure Victi hereditt ibiq
Sittam Condescendit, Iurisdictionem Suam Officio
sam praecustodita Prius pace et Securitate Circa
Actus Officiosos servari solita fundavit, Partesq
ad sui Comparitionem, ejdem Mti acclamare in
junxit quo in Terno Acclamatorio plter Comparens
G. Josephus Sieciński Suprascne G. de Łukowskie
Sieciński Maritus, reproducta Superius de actu
exarata Condemnatione, petiit Nomine Contis Suae
Officium Burgrabiale executionem de supradictis
Bonis Łukoszyno Biki Sortemq Citti ibiq Sitt
fieri et ~~exequi~~ peragi Cujus Postulationi Officium
Burgrabiale annuendo, eandem expedire voluit,
verum quoniam ex adverso personaliter Comparens
G Benedictus Chorzewski, his formalibus Niema
tu nic Brat moy na Łukoszynie Bikach, bo
mie już Uczynił darowiznę Impugnavit, et fieri
non permisit, qua attenta impugnatione et Pro=
cessu nondum sufficienter perducto Officium
Burgrabiale executoriale ab eadem executione su=
persedit Causamq Pseną, rursus ad Judicia
Crenę Capitt Plocenę Tra Secunda prius et Pro=
ximius ab hinc in Cro Plocenę Celebranę unde
emersit, pro finali disjudicatione remisit, re=
mittitq Pseną Conservando Ternum Partibus

memoratis

memoratis Utrisq ac Impugnatori in ejsq Judi=
cijs Crenę Capitt Plocenę sine ulla Adcitatione
comparendi paratum peremptorium Decri executo
rialis vigore Mathaeus Krzywkowski Burgra
bius Crenę Pltus Plocenę Manu Propria vigore itaq
praemissae remissionis Conservationisq Termini
in ibidem ~~Contenti Ulim~~ hodiernum recte Cadenę
et Devenienę Partibus ipsis et quidem G. Hedvigi
de Łukowskie ultimi Nuptus G. Josephi Sie
inski Consorte p Maritum, nne Contis Suae pltter
et quoniam GG. Nicolaus, originaliter Cittus et
Benedictus, Anterioris executionis Impugnator Cho
rzewscy Gpsenę in Terno Disparet et se condemnare
permittunt, Proinde Praefata Pars Actt Coram
Judicio Officij Gpsenę Coparens, et Ternum eundem
hodiernum, per totum Judiciorum Modernorum tractum
Ultime attentans memoratos Cittos ad Jus Juridice
p MRz Providum Valentinum Michalak de Cier=
szewo Authum, et Juratum, Tribus, et Ultra
Juris Formam vicibus Quatuor Clamatum
et vocatum non tamen Comparenę, et hoc ratione
attentarum Violentiarum, in lucro Ulterioris Fortis
faciendae executionis, Alias in toto, seu pro toto
lucro negotij sui principalis admittente Ju=
dicio Officij Gpsenę Judicialiter ac Officiose Con=

demnavit

Condemnavit Condemnatq Pseng, Ulterioraq
sibi per Iudm hocce ea in Causa fieri et
exequi postulavit, et Iudm Officij Pseng Iuri
Communi Postulationiq Partis Actt Utilicite
annuendo in vim ejusq lucri. Itime hac in
Causa obtenti poenam Banonis super ejsq G.G
Chorzewskie Cittt Pseng in Terno disparenq
decrevit Pseng decernit, et ad Publicandam
eandem Banonis Poenam Suprascrum Mlem Ju=
dicialem addidit, et deputavit, qui Mlis Satis
faciendo deputationi suae a Judicio ~~Pseng~~ Officij
Pseng habilae, memoratam Banonis Poenam modo
praemisso obtenq, ac ipsi=met G.G Chorzew
skie Cittos Pseng in Terno disparentes esse
Banitos Iuri Communi Contrarios et rebelles
hic in atrio Stubae Iudicialis, ac In alijs
locis Publicationi Solitis Pseng Plurima
Nobilitate ad Judicia moderna Forumq Publi
cum Congregata, alta sua praeconica, et sono
rosa voce proclamavit Publicavit et ad notiti
am omnium protunc Pseentium indubiam
deduxit de quo Pseng idem Mlis eloco publi
cationis Suum ad Judicium rediens fecit
Relationem. Postqm Publicatam ut Pmis=

sum est

est Banonis Pœnam ~~utpræm~~ Judm Officij Præsenę pro facienda iuxta præscriptum Juris Communis Ulterioris fortiæ facienda executione G. Burgrabium Crenę Plocenę Quemvis, qui prius requisitus fuerit, faciliusve per Partem Actæ Conduci poterit, addidit, et deputavit, qui G. Burgrabius Crenę Plocenę quivis exequendo munus Officij sui Parendoq additioni a Judicio Officij Præsenę habitæ, eandem executionem ad Primam Partis Actæ requisitionem Decrinq Præsenę exhibitionem facere et Peragere debebit, ac tenebitur Idq sub Pœnis Conę reniten tes Officiales Legibus Rni Descriptis.

Banitus G. Joannes Zylenicki per Gsum Joannem Uminski

Juxta Actum Executionis in Bonis Inferius Nominanæ Opsæ per Infrascriptum Gsum Burgrabium Crenę Plocenę Expeditæ manuq Ejusdem Subscriptum Cujus Tenor sequitur, talis Actum in Fundo Bonor Zołtowo Zuki Sortibusq GG. Mathiæ Alberti Joannis et Jacobi Zylenickich Cit Jure vicæ Feria Tertia pt Decem Reminiscere Quadlem pxa Scilicet Die 14. Mensis Martij Anno Domini 1775. Coram Gnoso Laurentio ~~Orzewski~~ Brumirski BC Plocenę in Præsenę GG. Mathiæ Dobreniecki et Mathæj Malanowski necnon Mlis Regni Gnalis Providi Martini Grzegorzewicz de Zołtowo Magna Authi et Jurati ad Actum Præsenę

assumpti

assumpti Et Eunq Acclamanq qui quia Gnus.
Burgrabius Crenq Plocenq Insistendo Legibus
Regni de peragenda Executionibus eo Nomine
Sancitis Satisfaciendo maneri Officij Suj paren
doq additioni ab Officio Crenq Plocenq habitae vigore
Decri seu potius poenae Baonis cum Ejus publicati
one de Actu in Cro Plocenq in Tmis Querelar
ac Causar Officij Crenq Capitlo Plocenq ex Publi
ca Acclamatione pro Die hodierna designatl Ltime
Incidenq Feria Secunda postridie Festi Circumcisionis
Christi Domini Idest Die Secunda Mensis Januarij Anno
Ejusa Millesimo Septingentesimo Septuagesimo Quinto
Sup GG Mathia Alberto Joanne et Jacobo Zglenickie
Cclo Jure victis ex Instantia G Joannis Umiński B.
C. Plocenq Actl ratione non attentationis Juramen-
ti Decro Actl Sup pro Valorem Damnor designatl
obtentl et Publicatae ad Fundum Supraexpressor
Bonor Condescendit ibiq Jurisdictionem suam Offi-
ciosam Praecustodita prius pace et Securitate publica
Actibus Juridicis Congrua fundavit et partes utrasq
ad Suj Comparenda Praedicto Mli Acclamare
Injunxit quo in Tmo Acclamatorio praeliter
Comparens G Mathias Dobreniecki reproducta
Supra de Actu Exarata poena Baonis petijt Nne
Suj Principalis scilicet partis Jure vincenq de Bonis
Cclo Jure victor Executionem fieri et peragi et licet
Eana Executionem nemo Impugnavit verum quoniam
Bona Suprasera non sunt Processu Sufficienter perdu

cta

perducta proinde Jo. Gnus Burgrabius ab Eadem
Executione ne cuipiam partium aliquod pro judici
um Inferre videatur Supersedit imo Causam hanc
cum toto Ejus Effectu ac partibus ipsis utrisq
ad Judm Crenc Plocenc unde Causa pcens Emer
set remisit remittitq pcenc Conservando Imum
partibus memorato utrisq in pallegato Judicijs
Crenc Capitlo Plocenc Fra Secunda proximius
abhinc in Cro Plocenc Celebrana sine ulla
adcitatione Comparendi paratum peremptorium
Decri pcenc robore Laurentius Bromierski Bur-
grabius Crenc Plocenc Manu propria Vigore itaq
pinsertae remissionis Conservationisq Imo in ibiae
In Diem hodiernam recte Cadenc et devenienc parti
bus ipsis etquia Gzo Joanne Uminski Burgrabio Crenc
Plocenc Actl pltr et GG Josepho Stanislao et Altero
Stanislao Lukowskie Citl per G Paulum Lettowski
et GG Josepho Parente et Petro Kozierowskie Citl
per G Matheum Knywkowski G Adamo Zylenicki
per Eunae Gnes Alberto Mathia et Jacobo Zylenickie
Citl per G Laurentium Bromierski Et quoniam
G Joannes Zylenicki pcenc in Imo disparet et
se Condemnare permittit proinde pfatl pars Actl
Coram Judicio Officij pcenc pltr Comparens
et Imum Eunae hodiernum pertotum Judiciorum
modernorum Tractum Legitime attentans memorato
Citl ad Jus Juridice per Mlem Regni Gnalem Provisorem
Valentinum Michalak de Cierszewo Authum et

Jurat

Juratum tribus et ultra Juris formam vicibus qua
tuor Clamatus et vocatus non tamen Comparens
et hoc ratione non attentationis Juramenti
Decreto actus Super valorem Damnorum designati
in Lucro ulterioris fortis faciendae Executionis alias
in toto seu pro toto Lucro negotij Suj princi
palis admittens Judicio Officij praesens Judtlis
ac Officio Condemnavit Condemnatq praesens ulte
rioraq Sibi per Judm hocce Ea in Causa fieri
et exequi postulavit et Judm praesens Juri Com
muni postulationiq partis actus utilicite an
nuendo in vim Ejusdem Lucri Ultime hac in Cau
sa Obtinens poenae Baonis Super Eodem Joanne Zyleni
cki Citatus decrevit praesens q decernit et ad publi
canae Eandem Baonis poenam Supraserum Mlem
Judtem addidit et deputavit qui Mlis Satisfaci
endo deputationi Suae a Judicio Officij praesens
habitae memoratae Baonis poenam modo praemisso ob
tentae ac ipsmet Citatus praesens in Tmo disparens
esse banitum Juri Communi Contrarium et re
bellem hic in Atrio Stubae Judtis ac in olijs
locis publicationi Solitis praesens plurima Nobi
litate ad Judicia Moderna forumq publicum
Congregata Alta Sua praeconica et Sonorosa voce
proclamavit publicavit et ad notitiam omni
um pretune praesens in Dubiam deduxit de quo
praesens Jae Mlis e Loco Publicationi Solito Sacum

ad

Judm redens fecit relacionem pert quem publ
cab ut p mensum est Baronis quenam Judm Officij
q uem pro faciend Justa q uenem Juris Communis
Executione q B.G. Ploc en quemuis qui prius requi
situs fuerit faciliusse per quintem Acts Conduct
potent addict et deputavit qui q Burgrabij
Cren Ploc en quem Executionem munus Officij sui
parendog ad dictioni a Judicio Officij q uem rebi
tis Eund Executionem ad primam partes Acts
requisitionem facere et perayere debebit ac
tenebitur idq sub penis Cen reniti ere Officij
Legibus regni descripts. cum Comparere vis Judm
Officij q uem Causam q uem ad plenariam Convictio
nem disparent, Suspendit turpitudinem q ejus vult
ac declarat Centurando Trium pertibus memorat
ubiq in q alle gat Judicijs Juris Loci quem
ad citationem Comparendi parat percomptendam

Daniel P.P. Niedrowy Tyrzynski ac alij per Z. Koskowski

Intermino hodierno ad citationem Litis Castri Capitis Ploc cujus tenor requis
talis Anaphrius in Regia Promerskis Ploc Plonsc et Copidaneus Vobis Nis Ignatio
Nied Rowski, Joanni Lutkowski Adami Tyrzynskitum Famatis Joanni Francisco et Jacobo
Wroblewskim, Petro Danski Joanni Szczepkowski de Oppido Regni civibus et Incolis de
Persones Bonis q vestris q uatter omnibus vigore Regio et nostra qua hac in parte fieri
mur Capitt alibi mandamus, Ut in Terminis Diversor Causarq officij Judicijs Inde da
prius vel proximius ab hinc in Castro Ploc Celebrand q pitti ac peremptorie Comparea
tis, ad Instantiam Josephi Koskowski Actr, Juxta Inhaerend Legi positiva, et Con-
stitutionibus de perhibend Testimonijs Sanctis Status Regnis suis praegendo
Executionis ad panam Condemnationem Super Vobis obtentam et publicatam ad citat id q
pro Eo, Quatenus vos in causa ratione attenta Violentiarum inter se actitabunt, et Meum
Joannem Nodorski Thesaurarium Illaiquem partem ab altera impedire Quis Quo vertent et
agitand Verum et fidele testimonium quidquid dicendis et audiendis aut quomodocunq
vobis notum sit Secundum Deum et Conscientiam deponatis, quod si vero premissa neglexe
ritis, sciatis vos Centum marcis puniri, Citr vitaq Termino ad veniend parturi et responsuri
Datt in Castro Ploc Tra sup prout Dm Stanislaus Lucadou, estimatem proxima
Anno Dni 1775to. Eodem hodierna recte Juden et devenien partibus
Ips et quidam Dno Josepho Koskowski Actore et quoniam P. Ignatius
Nied Rowski

Niedroski Joannes Dutkowski Adamus Tyrzynski tum Tamati Joannes
Franciscus et Jacobus Wroblesey Petrus Janski et Joannes Szczepkoski
de Oppid Siepr Cives et pro hac Citati pred in termino disparent et no
condemnare permittent, Quo inde instata pars actrix coram Judicio officij pred
potter comparens et terminum huic hodierno semper Iuri Judicio moder
nostratum tunc attendans memoratt Citatos ad pri Juridicum Illm et P.
Valentinum Michalak de Czerpewo authum et Juratt tribg ejusdem Juris
forman vicibus quatuor Clamatt et vocatt veruntamen Comparend in
huero allendoris fortis faciend Executionis et hoc vocationem recusationis
depositionis testimonij alias intento seu protesto huero negotij cui
principalis dumtaxat Judicium officij pred potter ac officiose Con
demnavit, condemnatq pred ulteriorq sibi Eam causam per Ju
dicium hoc ea in causa per et Exequi potuitque et Ju
dicium officij pred pri Communi postulationiq partis actricis
huic annuendo in vim Epistolae Iuris legitime hac in causa obtenti
penam Bacnis super Citatis disparend decrevit pred decernit et
adpublicand Eandq Bacnis penam supranotatum Illm Judicem adjudicat et
deputavit qui Illis Scultetiae de deputatorio suo officij
pred habite memoratt Bacnis penam modo primitio obtendam ad Instantiam
Dd Ignatium Niedroski, Joannem Dutkowski Adamum Tyrzynski tum Dd Joannem
Franciscum et Jacobum Wroblewskie Petrum Janski et Joannem Szczepkoski
Cives Siprenses Citatos pred in termino disparend et debitas Juris Communis
Contemnis et rebelles hic in atno Stubae Judicis etiam alijsque locis publicatis
ni Solitis pred plurima Nobilitate ad pred ictia moderna Forumq publicum
Congregatt altaque praeconis et Sonora voce proclamavit, publicavit
et ad noticiam omnium protunc pred in dubium deduxit de quo pred Illm
Illis eo loco publicationis Causam ad quem rediens fecit Relationem. Post quam
Publicatam et premissum est Bacnis penam Judicem officij pred instanti pars
Juris Communis Executorem Burgrabium Cred Pq quemvis qui prius requisitus
fuerit faciliusve per latem actr cond vel potestatem addixit et deputavit
Quibus Illm Placet quivis Exequendo munus officij sui parendq decretis
Judicio pred habitt Eorum Executorem ac primo partis actricis requisitorem facere et
peragere debebit ac tenebit idq Sub penis Cong veritentes officiales
Legibus Regni vallatis, Incontinenti Mgr Dn Valentinus Michalak de
Czerpewo authus et Juratt palam dixit Quia ipse ad citationem
Actricis illatt pro determinis presentibus Edictt Contra
predictt Citt et quidem Cong Ignatium Niedroski ad Bona Niedro
wo Cong Dutkowski ad Bona Dutkowo Cong Tyrzynski ad
Dutkowo Denig Cong Wroblewskie Janski et Szczepkowskie ad
oppidum Siepr Danosq Citatibusq Citt omnes Justa Datam et annum
in adjutatione superius positt annos pred detulit exportavit
ponit Relegiit et per scriptione notificavit, de quo pre
sens Illm Illis fecit Relationem.

Pro peragend

Sub Acta Fae 2dae post Dnm Oculi Quadlem proxa Anno Dni 1775to

Decretum Prialis Comparitionis Inter Illem Andream in Kutno et Biezuri Zamoyski Ordinis Aquilae Albae Equitem et Mcum Starorypinski Notarium Crem Bobrownicen

In Tmo hodierno ex decreto Anteriori Judicij Officij Psem Fa 2da post Ridie Festi Circumcisionis Christi Dni Mensis Januarij Anno Psem Inter Illem Mcum Andream a Zamoyski in Kutno et Biezuri Zamoyski Ordinis Aquilae Albae Equitem Actae ab una et Mcum Joannem Starorypinski Notarium Crem Bobrownicen Terrae Dobrinen Citat Parte ab Altera prolato quo mediante ad Affectationem Ejusd Partis Cit cum Offerend satisfactione Partes Eadem Utraeq Tmum talem qualem Inter se habuerunt ad Sequen Querelar Crem Apud Plocen Tmos ut pote Modernos cum Tmi in Ibid Contenti Ltma Conservatione facta scripserunt prorogarunt et Limitarunt et hoc in Causa et Actione Judiciaria Inter Eund Illem Mcum Andream a Zamoyski in Kutno et Biezuri Zamoyski Ordinis Aquilae Albae Equitem Actae ab una et Mcum Joannem Starorypinski Notarium Crem Bobrownicen Districtus Supreen ad Contribuenda Exercitui Moschovitico victualia Anteactum Commissarium Inhaerendo mandati Coram Actis Authis Regni facta vel faciend ad Judicium Officij Psem Parte ab Altera Citat idq pro eo Quia Ipse Summam pro victualibus Alias Futerazie tam in Frumento quam Feno Exercitui Moschovitico ex Bonis Illis Mi Actae Haereditae in Districtu Supreen Consistem ad dispositionem Alias Paletam Mi Notarij tributis provenien per Ipm stante Ipsius Commissariatu ab Exercitu moschovitico recepta in quantitate per Ipm melius notum ad Multas requisitiones non persolvit eaque Illem M: Injuriavit Quare Citatus ad eundem et Audiend Ipm ad persolutionem Summae pro victualibus Alias Futerazie ex Bonis Illis Mi Actae Haereditae in Districtu Supreen Consistem stante Commissariatu Ipsius

ad dispositionem Exercitui Moschovitico tributis provenien per Ipsos
ab Eod. Exercitu Moschovitico recept. Sententia Officij praesen
stringi et ad Dand. ex Eod. Summa Calculationem pro Cor-
porali Juramento adigi et Compelli Instantaneam Solutionem
Ejusd. Summae pro ejusdem Debit. demandari acid quod
Jurisdicti decidi et Sententiari Alias decreto Eod. Commissa
fusius in se obloquen. Indiem hodiernam recte Cadem
et Devenien. Partibus Ipsis utrisq. et quid Illi Mco An-
drea in Kutno et Bieżuni Zamoyski Ordinis Albae Aquilae
Equitem Act. per Gm Paulum Zołtowski et Mco Joanne
Starozypinski Notario Tmae Dobrinen. Act. per Gm
Matheum Krzyżkowski Coram Judicio Officij praesen. Com-
parem et Secum Judlt. Controvertem Quar. Partium Con-
troversijs in Judm Suum Industri Exauditis Judm Officij
praesen. decidendo Tmum Partis Act. Parti Act. Suum ad
Judm Cdlt. Necessariam esse Personalem Comparitionem
ad Mulierem et Sufficientiorem Informationem Judicij
Sui in sequen. Judicijs Suis Ta Secunda prius oes
proximis ab hinc in Cro Plocen. Celebrand. Con-
servando Tmum Partibus memorat. utrisq. in Palle-
gatio Judicijs Suis sine quavis Adcitatione Comparen-
di Paratum Peremptorium

Decretum Personalis Comparitionis Inter
Gnosum Malewski et Mysinski

In Tano hodierno ex adcitatione literat. Crone
Capitt. Plocen. cujus tenor sequitur Onuphri-
us in Supre Bromierski Plocen. Ptonscen.
etc. Capitt. Tibi Gso Simoni Myszynski de Per-
sona Bonisq. tuis gnalitus Omnibus Vigore
Regio et Nostra qua hac in Parte fungi-
mur Capitt. Authoritate mandamus ut

in

in Trnis Querelar. Causarq. Officij Judicijs
Trā Eda prius et proximius ab hinc in Cro
Plocen. Celebrand. pltr ac peremptorie
Compareas ad Instantiam Gn. Adami
Malewski Actr. Qui te inhaerendo Scri Certo
Manuali per te Sibi Actr. Dato ac Mani-
festatione Coram Actis Authenc. Rnis factis
Citat seu Potius ad Paratum Processum
Paratam Condemnationem Super te Obtent.
et Publicat. loco per agendae Executionis ad-
citat idq. pro eo Quatenus tu Summam
Septem Aureor. Hungaricat. ad Scrum
Manuale accomodatam brevique Solvi Si-
bi Actr. assecurat. una cum Provisione ab
Eadem Provenienc. solvas et realiter enumeres
Quare Citaris ad videndum et audiendum te ad
persolutionem Summae superius Expressae
una cum provisione ab Eadem provenienti Sen-
tentia Judicij Nostri Stringi in Sublatio-
nem Condemnationis ac processus poenis
condignis Puniri Utis expensas refundi ac
id quod Juris erit decidi et Sententiari
Sis Itaq. Trno Advenienc. Pariturus et Judi-
cialiter responsurus Dat. in Cro Plocen.
V.2 pt Dnicam Invocavit Quadlem pxa
Ano Dns 1775 In Diem hodiernam recte
Cadenc. et devenienc. Partibus Ipsis ~~Utriq.~~
et Quid "Adamo" Gnoso Malewski Actr. pltr et Gnoso
Simone Mysinski Cttr. per Gnum Josephum
Losowski Coram Judicio Officij p sent. Com-
parent. et Secum Judiciter Controvertent. quae
Partium Controversijs in Judicium Suum
inductis exaudit. Judicium decidendo

Cronem

Cionem Partis actt Parti Cittl suum ad Judicium editt necessariam esse Personalem Comparitionem Partium utrarumq ad meliorem informationem Judicij Lui in Sequent Querelar Crenc Capitt Plocenc Trnis Fra 2da prius vel proximius ab hinc in Cro Plocenc Celebrand subsequend adinvenit conservand Trnum Partibus memoratis utrisq in pallegatis Judicijs Luis sine quavis adcitatione Comparendi Paratum peremptorium In Continenti MR G. P. Valentinus Michalak de Cieszewo Authenc et Jurat Palam rvit Quia Ipse Adcitacionem Literatt Sigillt pro Trnis psenc servienc editt cenc pfatt Cttt ad Bona Druchowo juxta Datt in adcitatione positt Bono psenc detulit exportavit posuit reliquit et depositione notificavit de quo psenc Jd Mlis fecit Relationem

Decretum Statuitionis Inter Gnum Kuskowski et M. Podowski

In Trno hodierno ex adcitatione literatt Crenc Capitt Plocenc cujus Tenor sequitur talis Cnuphrius in Siepre Bromierski Plocenc Plenscenc cit Capitt Vobis Mco Joanni Podoski Thesaurario Raciaciens et G. Basilio Podoski necnon Mlikrn G. P. Stanislao Smucienski de Villa Dobre Authenc et Jurato de Personis Bonisq vestris gnaliter Omnibus vigore Regio et Nostra quahac in Pte fungi

mur

mur Capitt authoritate mandamus ut in
Trnus Querelar Causarq Judicis Officij
F.2. prius et proximius ab hinc in Cro Plocen
Celebrand pltis ac peremptorie Comparentis
ad Instantiam Gnosi Josephi Koskowski
Actt Quis vos inhaerend Maiationi Suae
~~Coram~~ Authent facta Citat Sed potius ad in-
cidentiam Actoratus tui Mtis Podoski
contra se Actt et alios intuitu quarund violentiar
et Vulnerum quod nunquam probabitur
inflictor p Mtem tantum modo quasi cir
cumspexor et falsae recognitor formati et
ad Judicium Officij Nostri institutu adci-
tat idq pro eo quia Vos et imprimis Tu
Mtis Smucinski licet in Bonis Kuskowo
Actt haereditt Die quarta Mensis Aprilis
Anno 1771. ac sequenti Tempore ac Actt et
Alijs hominibus visus non fueras vulneraq
ac Concussiones tibi Mtis Thesaurario
Raciąsienti ac Tuo Fratri Gnoso Basilio
Podoski acsi inflicta uti ibid non com-
parendo circumspicere neq faquam volue-
ras attamen favore et ex superinductio-
ne Vestri Mtis et Gnsi Podoscy Visionem
Coram Actis Officij Nostri F.6. pt Festa
Solennia Paschae scilicet Die Quinta
Mensis Aprilis Anno Eodem 1771 Quorundam
Vulnerum et concussionum ac si Vobis
Mtis et Gnosi Podoscy per Actt illator
recognoscere presumpsisti, exinde contra

Jurat

Juratt fidem processisti Pœnas legibus Rni
descriptas succubuisti iam vero Mu et Gsi
Podoscy in p judicium actu supraseram Visio-
nem false recognoscere procurastis et ad per
injurium Mlum Smocienski super induxistis
Quare Citamini ad videndum et audiendum Vos
Mcum et Gnosum Podoskie ad Statuitio-
nem Ejusd Mlis Smocienski per quem falsa
visio recognita extitit Sententia Judicij
Officij Nostri Stringi statutum ad Judlem
recognitionem et Juramento Ejus comproba-
tionem adigi seu in casu perplexe Judliter
dand recognitionis in supplementum Melioris
probationis falsæ Visionis recognitionis inqui-
sitionem in hoc Puncto educendæ censeri
pœnas tam super Mlis intestatu falsæ recognitionis
Concussionum et Vulnerum ac si p Actt
inflictor et Sud in Bonis Koskowo qd nun-
quam probabitur existentiæ quam super
Vobis Mie et Gnose Podoscy respectu men-
tionati Mlis ad falsam recognitionem, Visio-
nis Ejusd Concussionum et Vulnerum super
inductionis et perjurium Eid Causationis
distinctas pro quo lib et Delicto distinctas succubitt
irrogari Actt a qualibet impetitione vestri
liberati incompetentem actionem in Causa
vestri ac id qd Juris erit decidi et sententiari
Litis Imo advenient pariturum et Judliter re-
sponsuri Datt in Cro Plocenl 4 2 pt Dnicam
Invocavit Quadlem proxima Ano Dni 1775 Sto
In Diem hodiernam recte cadent et devenient
Partibus Ipt utrisq et Quid Gso Josepho Kosko

wski

Koskowski Actt pttr et Mco Joanne Podowski
Thesaurario Raciąziens Cittt pttr et Gnoso
Basilio Podoski Cittto per Eund Mcum Podoski
Coram Judicio Officij psens comparens et secum Judi-
cialiter Controvertens Quarum Partium
Controversijs in Judicium Suum inductis
exauditt Judicium Officij psens Cionem
Partis Actt Parti Cittae suum ad Judicium
pro statuitione Mtis R.G.P. Stanislai Smo-
cienski ad subeund Penalitatem respectu fal-
sae recognitionis Visionis Vulnerum favore
Mci Podoski citt edittr decidendo Affectan-
te Parte Citta necessariam esse statuitio-
nem Ejusd Mtis pro sequens Judicijs suis
per Citt subsequend conservando Trnum Par-
tibus memoratis utrisq ~~sine qua~~ in palle-
gatis Judicijs suis sine quavis adcitatio-
ne comparendi Paratt peremptorium In
Continens MRGP. Valentinus Michalak
de Cierszewo Authens et Juratt Palam
vit Quia Ipsi adcitationem literatt Si-
gett pro Judicijs psens Servien edit cons
pfatt Cittos ad Bona Brusie ~~[illegible]~~
~~pt Dnicam Invocavit Quadlem~~ justa Datt
in adcitatione positt Anno psens detulit
exportavit posuit reliquit et depositio-
ne notificavit deque psens Jd Mtis
fecit Relationem

Decrum Rejectionis Inter Gsos Ostrowickie Plaskowski ac alios

In Trno hodierno ex Relatione Authae Crens Capitt

per Infrascriptum Mtem recognitam

Bobrownicen Terrae Dobrinen Cujus tenor sequi
tur talis Actum in Cro Bobrownicen Sabbo post
Dnm Invocavit Quadragesimalem Scilicet Die Unde
cima Mensis Martij Anno Domini Mille
simo Septingentesimo Septuagesimo Quinto
Coram Officio Actisq Ipsen Cren Capitt Bobro
vnicen Terrae Dobrinen Judtes Comparens
Mtis Rni Cmalis Providus Antonius Chudere
wicz de Villa Ostrowite Authus et jurato Pa
tem Lanus Rvit Quia Ipse Cionem Literatt
Ligitt pro Judicijs Cren Capitt Plocen Servien
tenoris Sequen Stanislaus Augustus Dei
Gratia Rex Poloniae Magnus Dux Lithua
niae Russiae Prussiae Mosoviae Samogitiae Kijo
viae Volchiniae Podoliae Podlachiae Livoniae Smo
lensciae Severiae Czernichoviaeq Vobis Mtis
Jakobo Lipinski Notario Cren Skarszevien
Pttus Pomaraniae Carolo Sękowski Camerario
Trni Zawskrzen Judicibus Condtibus Causae Infra
scriptae in Fundo Bonor Ostrowite agitt gravaminosis
et vestrae Parti Adhaerent favorabilibus Prjllri Rdissi
mo Andreae Archidiacono Pomasaniae Mtis Joanni
et Felici Capitaneis Brodnicen Fratribus inter
vos et Ott Mci Ignatij Pluskowski Tribuni Bidgo
sticen Steriliter vita functi Germanis Ott vero
Mci Josephi Pluskowski Antecatt Capitanei Bro
dnicen filijs Ejusdem Ott autem Mci Ignatij Plu
skowski Steriliter vita functi alijsq si pertinere

Videmini Successoribus tum Casimiro Fratri et pro vestro
Patrueli Plaskowskim nec non Annae seu alterius
nominis Leszczynska praedicto Ottoni Mci Ignatij
Plaskowski relicto Conti Viduae Si ad Causam
praesens pertinere videaris ad extremum Dni Joanni
Spalanowski Quorvis Num Rzeinski Sulkowski
tuo Mcae Casimiro Plaskowski famulo tuo ac
vestris assectis ac Subditis in Numero Decem
de Bonis Pakowo Possessioni ante hac tuae sub
jecto Ottoni Mci Ignatij Plaskowski haeredito
tum Znaniecki tuo Mce Joannes Plaskowski famulo ac
honestis Lipka Kłodawski binis Parenti et Filio
Krzywkowski Lanioni Joanni Jaculatori Ignatio
Natione Turczyn Joanni Kowalczyk Alijsq famulis
Curialibus et Subditis de Nominibus ad praesens
ignotis numerum Centum Personarum Complectens
de Officijs Personis bonisq vestris Mediter Omni
bus mandamus ut Coram nobis Judicio q
nostro Crem Capitulo Plocen in Trinis Quaere
lar Causarq Ejusdem Officij Judicijs Fra Uda
prius et proximius ab hinc in Cro Plocen
Celebrandis Pltes ac peremptoriae Comparatis
ad Instantiam Instigatoris Judicij nostri
Tribunali Rni Petricoviensis Ejusq Delatorum
Gnosor Josephati et Theodori Si in vivis ex
tat Fratrum inter se Germanorum Ostrowickich
Ottoni Michaelis Filiorum Actorum qui vos et quidem

famulos Subditos ac Ceteros Complices facto
Coadjutores Eum debita Principalium ac Dominorum
vestrorum Authoritate et assa inhaerendo Mandatis
Coram Actis Authis Rmi facto seu faciendo alijsque
Documentis Causam praesentem enucleandam pro loco
peragendae Executionis Citant seu potius ad
Paratam quovis Decretum Paratum Processum Pa
ratam Condemnationem Sup vobis in Eodem Offi
cio post recessum Obtentam et publicatam Paratosque
quosvis Trnos et Juris Gradus in quibus Causa
praesens in varijs Subsellijs vertens ex post
ad Judicia Tribunalitia Rmi Bidgoscienae
et Petricovienae Deventa ex Eodemque Judicio Tri
bunalitio Rmi Petricovienae per Decretum ad
Officium Nostrum Crenae Plocenae Remissa Ste
tit pendetque indeterminate cuncitant ad videndum
et Audiendum ex praesenti Regulae Decreti Ultima
rij Tribunalis Rmi Petricovienae Ulterius
vobisque praecedi in Cunctis et Singulis Catego
rijs Trnis Originalibus primitivis Comple
xis legalitatem transactionum Processus
ac Decretorum per Sententiam Ejusdem Officij Judicij
Nostri Cognosci resolvi Cassari vel approbari
evocationes Discuti inquisitiones Si opus
fuerit expediri Condescensionem Officij Ejusdem
si id negotium exigerit Cum praescribenda Regula

assignata

Ap.ij Poenas Sup quo Interest pro Qualitate facti
ac Alijs Quibusvis Occurentijs tamq in Sub
lationem Condemnationis Sup vobis in Judicio
Officij Ejusd post recessum obtentae et publicatae
extendi Dubia quaevis resolvi Causamq hanc
Postate Tribunalitia de plano Concludi et asso
phiri Partesq finaliter non Obstantibus
quibusvis Maonibus et Trnis Contumatia
alios non attenta recisa quavis Apellatio
ne Decidi in Judicari et Moderari ac id quod
Juris et Justitiae erit Contra vos Statui et
Sententiari Praesenti Sitis Itaq Sub poena Baonis
Decem Eod Tribunalitia in posita toties quotus
opus fuerit usq ad finalem Causae Praesenti
resolutionem in Eod Officio publicanda
Parituri et responsuri Datum Petricoviae
Fra Tula Ante Fm Sanc: Agnethis Virginis
et Martyris pxe Anno 1775to Edito Conc
Praefato Cito et quid Conc Mos Lipinski Le
kowski Per Illrem Rudissimum et Mos Pla
skowskie aly Mcum Znaniecki nec Non honestos
Lipska Kłodawskie Krzywkowski Ioannem Jul
latorem Ejusd nominis Kowarczyk Ignatium
Turczyn ac Alios ad Bona Ostrowite Conc
vero Mcos Annam seu alterius nominis
de Kleszczynskie Plaskowska Carimirum Pla
skowski et Gg Malarowski Plucinski Sulkowski

Et alios ad Bona Zakowo Utrusq Die
hesterna Actum Pcsens Pcedens detulit et porta
vit posuit reliquit et ~~positione notificavit~~
Deqvo Pcsens Ejusd Mtis Relatio ex Actis
Crens Capitt Bobrovnicens Reserum Orto
wski manu propria Locus Sigilli Castri
illius Legit Cum Actis Borzewski In
Diem hodiernam recto Cadens devenens Parti
bus ipsis Utriusq et pcid Gi Josepho et Theo
doro S. in vivis extat Ostrowickie Attribus
p Eund Gi Josephatum Ostrowicki Leo et
Ejusd Gi Fratris Sui nne pltes et Mis Jaco
bo Lipinski Notario Skarszevien Pltus
Pomaranie Carolo Sękowski Camerario
Tri Zawskrzen ex Officio Ubitatis Prjlstri Rdis
simo Andrea Archidiacono Pomazanien
Mco Joanne et Felice Capitaneydis Brodni
cens Fratribus Inter se Germanis et Casimiro
Jtidem Fratre Patrueli nec non Anna Lea
alterius Nominis Pleszczynska Ott Mei
Ignatij Plaskowski Relicta Contae vidua
Plaskowskie ac alijs Citatis p Gi Laurentium
Sokolnicki Coram Judicio Officij
Pcsens Comparens et secum Judlter Contro
vertens in Judm Locum Inductis exaudito

tandem ad effectationem Partium Utrarumq
Judm Offici Presens Causam Presens ad sequens
Querelam Crens Capitis Plocens Trnis Tra Ulla
prius et proximius ab hinc in Cro Plocens
Celebrand rejecit reicitq presens Conservando
Trnum Partibus memoratis Utrisq in
Pr allegatis Judicijs Lis Line gravis ad cita
tione Comparendi Paratum Peremptorium

Dilatio ad producendum Processu inter Infidelem Hesz
Berkowicz Arendatorem Tabernae Plocens et Gsum Nawacki

In Causa et actione infrascriptae inter Infidelem ac Perfidum
Hesz Berkowicz Incolam et Arendatorem Plonscens Actis cassandae
et negotij ab una et Gsum Albertum Nowacki inhaerendo
Mandati Coram Actis Authis Rni facte seu faciendae ad Judm
Officij praesens Parte ab altera Citatum idq exeo Quia
ipse Trnis suis ad Judm Officij praesens pro solutione
Summae Centum Septuaginta Florens Polonicalis
Peractorem ab ipso non Contractae nec quovis modo
ipsi debite institutis Eunc Actorem vexatione Agra
vat in Eisdq Judicijs Condemnationes quasdam sup
eorum Actis illegaliter quinpotius subreptitiae obti
nuit in litis expensa Actis injuste induxit Sum
mas pro Cerevisia carne Bovina ac Depara
tione braxatorij Actis debitis seorsivo Registro
annotatas recusavit exolvere et hac de Causa
eorum Leges Rni processit quare Citat ad Videns et
audiens ipsum ante omnia ad Comportationem
Contractus Respectu Arendae Tabernae Brum
Dragani inter Actis ab una et ipsum parte ab
altera initi et Confecti quo compertato ad

Bonificationem

bonificationem Recompensationemq; harum praetensio
num Regestro specificatarum Sententia Judicij praesentis
stringi pro indebita ejusdem Actoris vexa ac processu
aggravatione Poenis distinctis Summis cassatio
nem Condemnationum illegalis sup Actoris obtentis
decerni et easdem sine Poenis cassari atq; Actoris
liberari Solutionem Summarum pro liquoribus ac
alijs rebus Regestro exaratis eidem Actoris debitis
injungi litis expensas refundi ac id quod Jus
et Aequitas proposcerit coram ipsum statui
decidi et Sententiari praesentibus alia Citatione
eadem praemissa fusius in se obloquente in diem
hodiernam recte cadente et deveniente Parti
bus ipsis utrisq; Et quidem Infideli Herz Berko
wicz Arendatore Tabernae Plonsensis Actoris cassan
dae et negotij pltes et Gso Alberto Kowacki Citatis
pltes coram Judicio Officij praesentis comparentis
et secum Judtes controvertentis Quarum Partium
controversijs in Judm suum inductis exauditis
Judm Officij praesentis Citationem Partis Actoreae
Parti Citatae suum ad Judm pro Bonificatione
Praetensionum Regestro specificatarum ac
cassatione Condemnationis ex parte Citati sup
Actore obtente et alijs Circumstantijs deditis
decidendo ad affectationem Partis Citatae ejusdem de
dit et concessit Dilationem sup producendum
processum quem in sequentibus Querelarum Crenis
Capitulo Plocensi Terminis Tra Zela prius et proximius
ab hinc in Cro Plocensi celebrandis Eadem Pars Citata
educat conservando Terminum Partibus Memoratis
utrisq; in Praeallegatis Judicijs suis sine quavis

adiectione

Adcitatione comparendi paratum Peremptorium.
In Continenti Mlis Rmi Gnalis Providus Valentinus
Michalski de Cierszewo Authus et Jurato palam
Rvit Quia ipse Cittonem Literatis Sigillo pro Judi
cijs presens servien Edictis cons prefato citato
ad residentiam ejus in Suburbes Plocens sito
Fra Zely pr Deam Invocavit Quod Item Ad presens
~~quata in Citatione positam~~ detulit exportavit po
suit reliquit et depositione notificavit de quo
presens Jl Mlis fecit relationem Quam quidem Edictae
Cittonis relationem ad Cassandam servien Jl Actor
in toto Approbavit Confirmavit prout presens
Confirmat Approbat et Ratificat.

Banitus Gnus Maliszewski per Gnum Chalin
ski

In Causa et actione Judiciaria Infra Scrum
Inter Gnum Franciscum Chalinski Actorem ab una
et G Stanislaum Maliszewski ~~ad Officiam~~
Inhaerendo Scripto manuali Super Summam Cen
tum Viginti duor Tyrn Sextarij Unius per Ipm
in rem Actorem dato ac Successive Connotationi in Eodem
scripto annotato ad Judicium Officij Presens Parte
ab altera Cittum Idq pro eo Quatenus Ipm
Summam Quinquaginta Centum Viginti duor Tyrn
et Sextarij Unius scripto manuali ad solvendum
assecuratae una Cum Provisione provenien nec
non Quotas Unam Tyrn Sex in Coemptionem Tritici
ac Successive Tyrn Quinque per Ipm ase Actorem
acceptas in Eodem scripto Annotatas Solvat Quare
pro Solutione memoratae Summae Centum Vigin
ti duor Tyrn et Sextarij Unius scripto assecu
ratae cum Provisione provenien ac Quotarum

in Juncta

Undecem Jure officium Juris Citatus alias Citatione Cedula Domicilio Juratis obligueris Jn diem Lodiernam recte Cadere et deveniere Partibus Jnfrascriptis et Guidone Francischo Cabrisio ad per Suam Paulum Zoltgueste et Juriam Jure Stanislaus Malipeerli Cittus Jnfrascripto dixerit et se Condemnare permittet prout Jstad acter Coram Judicio officij Jnfrascripti Comparens et Jnfrascripta Lodiernum per tenorem Judicio Suorum Jnfrascripta Lecturn legitime attentam memoratis Jnfrascripta ad Jus Judicie per Nobis Jnfrascripta Provideri Valentinum Nicolaste de Exequeur authorem et Juratis tribus et ultra Juris Formandis Jnfrascripta Lecturn Comparere et Jnfrascripta Suum Jnfrascripta Solutionis dum mel cum Provisione ab Eadem Provenien alias in Jnfrascripta pro toto Suo Negotij in Principalis admittendo Judicij officij Jnfrascripta Judicialiter ac officiose Condemnari Condemnata Jnfrascripta ulteriusq ibi per Judicium officij Jnfrascripta Ea Jn Causa Jnfrascripta et Exequi Petitulant et Judicium officij Jnfrascripta Jure Communi Petitulando Partis ad uti licite annuendi Jnfrascripta Quod Suum legitime hac in Causa Petendo penam Nobis super Eodem Jnfrascripta Malispensis decreuit Jnfrascripta dummodo supra dictum Judicialem addidit et deputauit Suum Jnfrascripta Satisfactionis Condemnata Jnfrascripta Judicio officij Jnfrascripta Lubid memoratis Nobis Petrum modo Comparentis ac Jnfrascripta Jnfrascripta Malispensis Jnfrascripta Jnfrascripta Jnfrascripta

Juri Communi Contrarium et Rebellem hic
in Atrio Stubae Judiciali ac in alijs locis Pu
blicationi solitis Praesentibus plurima Nobilitate ad Jus
dicia moderna Terrae publicum Congregata alta
sua Praecaria et Sonorosa voce proclamavit publi
cavit et et ad Noticiam Omnium protunc
Praesentium Indubiam dedixit post quam Publi
cata ut Praemissum est Eandem Bonorum Poenam
Judicium officij Praesentium Profaciendo Justa Prae
scriptum Juris Communis Executione Quam Bur
grabium Crenensem Plocensem Quemvis Qui prius requisitus
fuerit facilius ve Per Partem actae Conduci Poterit
addidit et deputavit Qui Quas Burgrabius Crenensem
Plocensem Quivis Exequendo munus officij sui Parendo
additioni a Judicio officij Praesentium habita Eandem Exe
cutionem ad primam Partis actoris requisitionem
Dumque Praesentem Exhibitionem facere et peragere de
bebit et debebitur Quoque Quoque sub poenis Cre
rentes Officiales Rmi Sancti In Continenti
Mtis Rmi Generalis Providus Valentinus Michu
lale de Ciesszewo Authus et Jurat Palam
recognovit Quia Ipsi citationem Literatae Sigillo
pro Judicijs Praesentium Servientem Edictum Crenensem Praefatae ad
ad Bona Ciesszewo Feria Secunda post Dominicam
Invocavit Quadhem Anno Praesentium detulit ex
portavit posuit reliquit et depositione no
tificavit de quo Praesentium Idem Mtis fecit Relati
onem de quo Praesentium Idem Mtis eloco Publi
cationis solito suum ad Judicium Rediens
fecit Relationem

Decretum Comprobationis inter G. G. Ko-
sinskie et Smolenski

In Trno hodierno ex adcitatione Literatt Crenl
Capitt Plocenl cujus Tenor sequitur talis Conc-
ptinus in Supre Bromienski Plocenl Plonscenl
etc Capitt Tibi Gnoso Joanni Smolenski de Per
sona Bonisq tuis gnaliter omnibus vigore
Regio et nostra qua hac in parte fungimur
Capitt Authoritate mandamus ut in Trnis
Querelar Causarq Officij Judicijs 72. pri-
us vel proximius abhinc in Cro Plocenl Ce-
lebranl pltr ac peremptorie comparens ad
Instantiam Gnori Andreae Kosinski Actt Qui
te insistendo Maationi Suae coram Actis
Authenl Rnis factae ac alijs Documentis
Causam psenl Suffraganl citat seu potius
loco peragendae executionis ad paratam con-
demnationem paratumq totum et integrum
Processum Paratosq quosvis Trnos et Juris
gradus adcitat idq pro eo Quia tu for
mata quaedam injusta ad Eum Actt pretensio
ne Ephiphium violenti modo stante Confe-
deratione intercepisti et in hucusq ad mul-
tas Sui Actt ad te factas requisitiones
non restituisti Quinimo se Actt tunc tem-
poris opprimere et concutere Militeb Jussi-
sti Quare citaris advidend et audiend Tead
restitutionem Ejusd Ephiphium cum omnibus
requisitis per te intercepti sententia Judicij
Nostri Stringi pro pmissis verberibus pdnis
Puniri litis expensas refundi ac idqd Ju-
ris et Justitiae erit decidi et sententiari
sis Trno pariturus et responsurus Datt
in Cro Plocenl Fra 2. pt Dnicam Invocavit
Quadlem pxa Ano Dni 1775 In Diem ho-
diernam recte cadenl et deveniend Partibus

Ipsi

Ipsi utrisq et quidem Gnoso Andrea Kosinski Actor
et Citto pltr et Gnoso Joanne Smolenski Citt et
Actor per Gsum Simonem Turowski Judicium Offi-
cij Psent decrevit Psent decernit Quatenus do-
ceat Pars Actor Partem Cittam de Trno et
Contentas scilicet Gsus Kosinski Judicium
censet idq in instanti et Quoniam Docuit
Proinde partibus in Causa Psent prosequi
Jubet in prosecutione controversijs Partium
Exauditis Decidendo Trnos Partium Utraeq
Suum ad Judicium edit Decernit Quatenus
Partes Utreq reponant inquisitiones in ante
actis Judicijs suis eductt idq in instanti et
Quoniam Partes Utreq Inquisitiones suas
reponunt Proinde Judicium Officij Psent
ad lectionem Earundem Inquisitionum con-
descendit Quibus lectis Propiorem Gsum An-
dream Kosinski ad Comprobationem Jura-
toriam Valoris Ephiphij pro quo conve-
nitus citt idq in sequent Querelar Crem Ca-
pitt Trnis Tru 2. prius et proximius abhinc
in Cro Plocent celebrand Judicium Psens
adinvenit Conservando Trnum Partibus
memoratis utrisq in Pallegatis Judicijs
sine quavis adcitatione comparendi pa-
ratum peremptorium In continenti Mtus
R.G.P. Valentinus Michalak de Cierszewo
Authent et Jurat Palam rit Quia Ipsi
Adcitationem literatt Sigitt pro Judicijs
Psent Servient edit cont Pfatt Cittam
ad Bona Przyboiewo juxta Datt in adcita

tione

one positam Anno praesenti detulit exportavit posuit reliquit et depositione notificavit de quo praesens Jd Mlis fecit Relationem Idq praevia Maatione de non porrecto producto ex pte Gnosi Joanis Smolenski ad praesens Decrum Comprobationis necessario Officium praesens extradit extraditq praesentibus

Decretum Comprobationis Inter Gsum Chudzinski et G. Mczynski

In Causa et Actione Judiciaria Infrascrta Inter Gnosum Lucam Chudzinski Actr ab una et Gnosum Mathiam Mczenski Actr Gnosi Illi Mathiae Mczenski Filio inhaerendo Scro certo manuali ac Maationi eo nomine Coram Actis Sochaceviens Interposito ad Judicium Officij praesens Cittum pte ab altera Idq pro eo Quatenus Ipse Summam Centum Tynf una cum provisione idq ex Summa Majori Octingentor Tynf pro pretio Sortis super Bonis Chudzino Actr proveniens restans Sibi Actr aeque et Juste debitam exolvat et realiter enumeret Quare Citaris advidend et Audiend Ipsum ad Solutionem praemissae Summae Centum Tynf una cum provisione ab Eadem provenienti per Sententiam Judicij Officij Nostri Stringi, Solutionem in dilatam Assignari, Litis expensas refundi aeiq qd Juris et Justitiae erit cons Ipsum Statui decerni et Sententiari Alias citatione Eadem praemissa fusius in se obloquens

In

1 Sub Actu Fre Idae post Dnicam Oculi Quadlem pxa Anno Dni 1775

obloquent In Diem hodiernam recte Cadent
et devenient Partibus Ipsis utrisq et quid
Gro Luca Chudzinski Actor per Gsum Adamum
Chudzinski Filiastrum et Gro Mathia Mczyn-
ski Citto per Gsum Simonem Rudowski Coram
Judicio psent Comparent et secum Judliter
Controvertent Quarum Partium Contro
versijs in Judicium Officij psent coram
se inductis Exaudit Judicium hocce Cita-
tionem Partis Actoreae Parti Cittae suum
ad Judicium pro Solutione Summae Cen-
tum Tyne ex Summa Majori Octingen-
tor Tyne pro pretio sortis super Bonis
Chudzyno sitt provenient restant editam
decidendo Propiorem Gsum Lucam Chudzin-
ski Actor tanquam Supervient ad Compro-
bationem Juratoriam realitatis scripti
et Summae ab ott Gro Mathia Mczynski
Parente Citti sibi debitae Idq in sequent
Querelar Crent Capitt Plocent Trnis Fro
Secunda prius vel proximius ab hinc in Cro
Plocent celebrand subsequend adinvenit
Post qm comprobationem subsecut vel
non Judicium decernet id qd Juris erit
Conservando Trnum Partibus memoratt
utrisq in pallegatis Judicijs sup sine qua
vis adcitatione comparendi paratum pe-
remptorium In continent MR.G.P. Valenti-
nus Michalak de Cierszewo Authent et Jurat
Palam rcit Quia Ipse Citationem literatt
Ligitt pro Trnis psent servient editt cont
pfatt Actum ad Bona Chudzyno Frei

Idq

secunda pt Dnicam invocavit Quadtem Proxa Año Domini 1775 detulit exportavit posuit reliquit et depositione notificavit de quo psens Jd Mlis facit Relationem

Bannirus Gnus Smolenski p Gnos Borowski et Lukowskie

In Trno hodierno ex Citatione et adcitatione Litterat Crenc Capitt Plocenc Quar tenor et Quid Citationis sequitur Ejusmodi Cnuphrius in Sepre Bromierski Plocenc Plonscenc etc Capitt Vobis Gnosis Mathiae et Thomae Borowskim de Personis Bonisq vestris gnaliter Omnibus Vigore Regio et Nostra qua hac in Parte fungimur Capitt Authoritate Mandamus ut in Trnis Querelar Causarq Officij Judicijs Tra 2da prius vel proximius ab hinc in Cro Plocenc celebrand pltr peremptorieq comparentis ad Instantiam Gnis Petri Kosierowski Actt, cassand et negotij, Qui se in haerendo Maationi suae Authenc facta citat idq pro eo Quia vos quamvis per bene Teneritis qd in Causa p Gnosum Joannem Smolinski respectu attentatar violentiar sibi Actt et Vobis ad Judicium Officij psenc instituta se Actt ad inscribend pro Vobis tempore agitationis Causae comparitionem obligastis scu tu Gse Mathia Borowski suo et Soceri

Qui

Sui nõne obligaveras taliterq ad com
paritionem Actt Suo et nomine vestri
Id Gnõs Smolenski post eductas inqui
sitiones in Judicio Officij psenc. secum Actt
et Vobis ac Alijs exportaverit juxtaq de
meritum Sui et Vestri pœnales utriq ex
titerimus Attamen Vos se Actt respectu
ac si irrequisite Comparitionis nõne Vestri
p Actt inscriptionis et Causam p Vobis atten
tationis Decrig p judiciosa quasi modo
pro re vestri exportationis pcessuq ad Judi
cium Officij psenc instituto interturbatis
et in litis expensas inducere conatis Conde
mnationem super se Actt subreptitie et
Illegaliter obtinuistis, Quare Citamini ad
Videnda et Audienda Vos ratione indebitæ vex
pœnis Affici, Condemnationem Illegaliter
obtentt Cassari, Actt ad pristinum hono
ris gradum restitui, in litis expensis con-
demnari ac id qd Juris erit decidi et sen-
tentiari Actis Imo parituri et Judliter
responsuri Datt in Crõ Plocenc 7-2 pt
Dnicam Invocavit Quadlem 1775 Anno
Jam vero ad citationis series verborum
sequitur talis Onuphrius in Supre Bro
mierski Plocenc Plonscenc etc Capitt Vobis
Gnis Joanni et Francisco Smolinskim atq
Petro Kozierowski de Personis Bonisque
Vestris gnaliter Omnibus Vigore Regio
et Nostra qua hac in pte fungimur

Capitt

Capitt authoritate mandamus ut in Trnis
Querelar Causarū Officij Judicijs F. 2 pri-
us et proximius ab hinc in Crō Plocens Cele-
brand pltis ac peremptorie Compareatis
ad Instantiam Gsor Thomae et Mathiae
Borowskich Stanislai et Valentini Luko-
skich actt Qui vos inhaerend Maationibus
Sujs authent factis Citant seu potius ad
Paratam Condemnationem super Gse
Kozierowski in distincto Actoratu obtentt
paratt suspensionem ad citant pro eo Quia
licet actt Gsi Lukosky ad contentiones
inter vos Gsos Smolenskie ex Una et GG.
Kozierowskie ex altera in Villa Zorawino
exortas nihil quidpiam sese immiscue-
runt nec quidquid mali vobis GG Smolen-
sky intulerunt GG. vero Borowsky Simili-
ter actt in hisce Bonis Zorawino tempo-
re contentionum et rixar inter vos exor-
tar pr seriē non fuerunt nec aliquam inju-
riam vos GG. Smolensky habetis attamen
Vos Gsi Smolensky actt innocuos ad Cau-
sam cum ejsd Gsi Kozierowskie indebite
implicastis et non edita ut Lex disponit
Citatione ad Bona actt sine inquisitio-
nibus in emundationem educi necessarijs
ad Comparitionem tantam Gsi Petri
Kozierowski per actt irrequisite Decrum
Penalitatis in Judicio Officij Nostri F. 2.
post Festum Sancti Martini Pontifi-
cis anno elapso 1774 cum pr judicio

actt

actt, inter vos et suos actt de processu
inscios ac alijs prolatt subventione et in
condicto cum Eod Gso Kozierowski facto pro
curastis, tu autem Gse Kozierowski nullo
habito consensu ac actt ad inscribend
Comparitionem eand inscribere in scijs
actt presumpsisti nec actt de processu
Notificasti in pœnalitatem actt ob igno
rantiam de Processu emundare se neque
unq induxisti extensamq pœnalitatt Cau
sasti Quare Citamini ad videnda et audi
end Vos Gsos Smolinskie ad statuitionem
Males per quem nam Citatio ad Bona
actt et sortes hereditt extradita fuerat
Sententia Judicij Nostri Stringi in defectu
Statuitionis pœnis respectu non edita Ci
tatione processu aggravationis Decreq fa
cto cum G. Kozierowski condictamine ad Com
paritionem ejus irrequisitt cum pjudicio
actt exportationis superquor Citationis
et Processus ignorantiam Juramentum
explere actt volunt, affici ac seorsivas
pœnas sup Te Gse Kozierowski nullo ha
bito consensu ab actt Citatione non pven
tijs ad inscribend comparitionem Compari
tionis ab actt Inscriptionis Decreti in condi
cto exportationis pœnalitatis Causa ex
titionis extendi ad Juramentum actt
admitti, inquisitiones in emundationem
actt Innocuor suspenso rigore Decreti

educend

educend decerni, post quas expeditas
meliorata sententia Judicij sui Actt
uti innocuos nullius culpae reos aequavis
poenalitate liberari et immunes reddi
Poenas in sublationem Condemnatio-
nis irrogari, accid qd Juris erit decidi
Litis parituri, et responsuri Datt in Cro
Plocens F. 2. post Dnicam Invocavit
Quadam pxa Anno Dni 1775 In diem
hodiernam recte Cadens et devenient Parti-
bus Ipsis et Quid Gso Petro Kosierowski
Actt cassand et negotij Citt et Gsis Ma-
thiae et Thomae Borowski Cittis Cassand
Actt negotij pltr Gsis Stanislao et Va-
lentino Lukowski Actt p Eund Gsum
Stanislaum Lukowski suo et Fratris
sui nne pltr et Gsis Joanne et Fran-
cisco Smolenskie Cittis per Gsum Simo-
nem Turowski, et Quoniam Compa-
rens Gsus Joannes Smolenski a Com-
paritione recedit, et Eund Gsum Joanem
Smolenski Principalem suum conde-
mnare permittit proinde pfata Pars
Actorea Coram Judicio Officij psens
Comparens et Ernum Eund hodiernum
per totum Judiciorum modernorum
tractum Umi attentans Memoratt
Citt ad Jus Juridice per Mlem R. G. P.
Valentinum Michalak de Gerszewo
authent et Jurat tribus et ultra

Juris

juris formam vicibus quatuor Clamat
et vocatt non tamen Comparent in
lucro Ulterioris fortis faciend Executionis su-
spenso rigore Decri Officij sui ratione
Ejusd Decri in condicto pferri procura
tionis et comparitionis irrequisitae
declarationis pœnalitatisq in scijs Actis
de processu extendi causationis ad de-
cernendas Pœnas Alias in toto seu pro
toto lucro negotij sui Principalis ad
mittente Judicio Officij psent Jud liter
ac Officiose condemnavit condemnatq
psent ulterioraque sibi per Judicium
hoc ea in causa fieri et exequi po-
stulavit et Judicium Officij psent
Juri Communi postulationiq Partis
Actoreae uti licite annuendo in vim
Ejusd lucri Umi hac in Causa obten-
ti Pœnam Baonis super Eod Citto
decrevit psentq decernit et adpublicand
eand Baonis Pœnam supra serum
Mlem Judlem addidit et deputavit
Qui Mlis Latis faciendo Deputationi sud
a Judicio Officij psent habitae memerato
Baonis Pœnam modo pmisso obtentt
ac Eundemet Gnum Joannem Smolenski
Citt psent in Imo disparent esse Bani

tum

Banitum juri Communi Contrarium
et rebellem hic in atrio Ltubel Judtis
ac in alijs locis Publicationi solitis
pseni Plurima Nobilitate ad Judicia
Moderna forumq Publicum congre-
gata alta sua panica et sonorosa
voce proclamavit Publicavit et ad no-
litiam omnium pro tunc pseni in du-
biam deduxit de quo pseni Jdl Mtis
eloco Publicationi solito suum ad
Jdm redigens fecit Relationem
Post qm Publicat ut pmissum est
Eand Baonis Pœnam Jdm Officij
pseni pfaciendam petta parendum juris communis
executione Gsum Burgrabium CP
Quemvis Quemvis Qui prius requisi-
tus fuerit facilius ve p Partem Acto-
ream conduci poterit addidit et de-
putavit Qui G B C P Quivis Exequend
munus Officij sui Parendoq adicio-
ni a Judicio Officij pseni habitæ
Eand Executionem ad primam
Partis Actoreæ requisitionem Dariq
pseni exhibitionem facere et peragere
debebit ac tenebitur idq sub pœnis
contra renitentes Officiales legibus
Rni descriptis cum comparent vero
Judicium Officij pseni Causam pseni

ad

ad ulteriorem convictionem suspendit
Suspensamq esse vult ac p sent declarat. In Continenti MRGP Valentinus
Michalak de Cierszewo Authent et
Juratt palam voit. Quia Ipse Citationes literatt Sigitt p Tmis p sent Servient
edit cont p fatt actos et quid ex pte Gn
Koszerowski cont Gnos Borowskie ad Bona
Białłoskory, Contra vero Gnos Smolenskie
et Koszerowski ex pte Eorund Gnos Borowskich
et Łukoskich ad Bona Baryany et Tyski Omnes Fra Ilia pt Dnicam Invocavit
Quadlem Anno p sent detulit exportavit
posuit reliquit et depositione notificavit de
quo p sent Jd Mlis fecit Relationem

Dilatio Inquisitionis Inter G Draminski et
M Sapławski

In Trno hodierno ex ad Citatione Literatt Castt
Capitt Plocens Tenoris ejusmodi Onuphrius in
Sepre Bromirski Plocens Plonsens etc Capitaneus
Tibi M Ignacio Sapławski Venatoriae Dobri
nens etc Personaliter tuis gnaliter omnibus
vigore Regio et Nostra qua hac in Parte fun
gimur Capli authe mandamus ut in Trnis
querelarum Causarumq Officij Judicij Cens
Capitt Plocens Fra Ida prius et proximius
ab hinc in Cro Plocens celebrandis pnaliter
ac peremptorie Compareas ad Instantiam
G Sigismundi Draminski Actt Quite inhaerendo
Maini coram Actt authus Rni facti citat seu

potius

potius ad paratt Processum paratq Decretum
Injunctae Solutionis Summae paratq quaevis
Condemnationes super te obtentt et publicatt
adeatat idq proco Quatenus Tu Summam
Mille Quadringentorum Quinq Florenorum Vigin
ti Duorum Polonicalt cum provisione provenien
ac penaLusta Decreto adjudicatt solvas et rea
liter enumeres Quare Citaris ad videndum et au
diendum Te in Sublationem Processus ex vi Con
traventionis Decreto subsecutt seorsivas poenas
decerni respectu iniquitatis Traditionis violenterq
sortis tradit ademptionis distinctis poenis
offici Solutionem Summae Superius expressae
una cum Provisione provenien ac Poenis Lustis
demandari Litis expensas refundi ac id quod
Juris erit decidi et sententiari Sis itaq Fino
advenien paritarus et Judicter responsurus
Datt in Cro Plocen Fra Secunda post Dni Invocavit
Quadratem proxa Anno Dni 1775to In Diem
hodiernam recte Cadenn et devenien partibus
ipsis Utrisq et quidem G Sigismundo Dramiński
Actt prtt et M Ignacio Saptawski Venatoriae
Dobrinen Citatt per honestum Mathaeum
Matuszeski Coram Judicio officij praesen Compa
ren et Secum Judicter controverten quarum
partium Controversijs in Judicium Sum in
ductt exauditt Amputata Dilatione Infirmita
tis p Comparen repentt tanquam in Causa
Personalitatem nonequivalen indebita affectata
Partibus in negotio Principali experiri Judicium
officij praesen mandavit mandatq praesen in Experi
mento Judicium hocce decrevit praesenq decernit

Quatenus

Qualenus pars Actr doceat de Trno et Contenz
Citationis Suae in Instanti et Quoniam doceat
proinde Judicium hocce injungit ||prosequi|| injunxitq
praesenz In prosecutione decidendz Citationem
partis Actr parti Citatr Suum ad Judicium
Respectu irritatae Traditionis et attentarum Vio
lentiarum ac aliarum Circumstantiarum edit
Decidendo ad affectationem partis Citatr parti
Utriq dedit et Concessit Dilationem Inquisitio
nis sup Contenta Prorationis et Citationis parti
Actr in Sequenz Querelarum Crenz Capitr Plocenz
Trnis Fra Zela prius o proximius ab hinc in Cro
Plocenz celebranz educendae Conservando Trnum
Partibus ipsis Utrisq in Pallegatis Judicij
Suis sine quavis Adcitatione comparendz pa
ratr peremptorium In Continenz MRGr Va
lentinus Michalak de Cierzewo Authus
et Juratr palam rrit Quia Ipse adcitationem
Literatr Sigillatr pro Trnis praesenz servienz
Edit Cenz pfatr Citatr ad Bona Drozdowo
Oneski et juxta datr in Adcitatione positr de
tulit exportavit posuit reliquit et Depositio
ne notificavit de quo Gerenz Jz Mtis fecit Re
tionem

Dilatio Inquisitionis Inter GG Czachorowskie
Zbyrinski ac alios

In Causa et Actione Judiciaria infrascra Inter
GG Alexandrum et Ignacium Czachorowskie Actr
ab una et GG Paulum Zbyrinski et Agnetem Nie
sułowska et quidz assa indigenz cum eadz de Lege
requisita Inhaerendo Maonibus et Prorationibus
coram Actr authis Rni factr ad Judicium Officij
Gerenz parte ab altera Citatr idq p Eo Quia ipsi
in Contrarium Legum publicarum procedendo

auri

cuni sunt Viam Actt intercipere intercepta in
festare opprimere ubicis Locorum et eorum Va
rijs Personis verbis Scommaticis honori ac
bene Famae nocivis Actt afficere et Calumi
are insup subsequenti tempore Damna
plurima in Frumentis et Pratis p deliberatt
impulsionem Inventariorum inferre, Sepimen
ta in Agris Actt pprijs locare ad extremum
recenti tempore, Equos consulto et libere
ut supponitur Actt Damnorum causa expu
lerunt expulsis Damna plurima intulerunt Fru
menta Conculcarunt et in nihilum redegerunt
Actt circa Eadem Damnas se opponens laeserunt
Actt Fratrem Equos et Damnis expellendi deffamarunt aggra
deffamarunt certo vero tempore in Oppido
varunt laesserunt Plonsko Foro Publico in vario Congressu ho
minum oppresserunt dishonorarunt concutere atten
tarunt exinde eorum Leges Rni processerunt Quare Citan
tur ad videndum et audiendum ipsi ratione pmissorum
poenis Crumenalibus puniri Litis expensas
refundi ac id quod Jus et aequitas poposcerit
statui et Sententiari Alias Citatione Eadem pmis
sa fusiusius in se obloquens in diem hodier
nam recte cadens et devenens partibus ipsis
utrisq et quidem GG Alexandro et Ignatio Fra
tribus inter se Germanis Czachorowskie Actt
p Eundem G Ignacium Czachorowski suo et Fra
tris sui Nne pnaliter et GG Paula Zbysinski
et Angela de Niesiutowskie Invicem Conjugibus
Citatt per Eundem G Paulum Zbysinski suo et
Centis suae Nne pnaliter Coram Judicio Offi
cij poenae Comparens et Secum judter Controver
tens quarum partium Controversijs in Ju

Dicium

dicium suum inducti exauditi Judicium Offi
cij praeseng citationem partis actae Parti citatae
Respectu antentarum violentiarum suum ad
judicium editi decidendo ad affectationem par
tis actae parti citatae cledit et concessit Dila
tionem Inquisitionis sup contenti protestati
onem et citationum partis actae insequens que
relarum Crenae Capitis Plocensis Fra 2da prius
o proximius abhinc in Cro Plocensi celebrandae
educendae conservando Trnum partibus me
moratis utrisq in praallegatis Judicijs suis
sine quavis ad citatione comparendae paratis
peremptorium In Continens MRGP Valenti
nus Michalski de Cierszewo Authus et
Juratus palam vit Quia Ipse citationem
Literatis sigillatis pro Trnis praesens cer
ciens edit contra praefatis citatis ad Bona
Zbysino Otrokowa Fra 2da post Dm
Invocavit Quadralem anno praesens detulit
expertavit posuit reliquit et depositione
notificavit de quo praesens Ejusdem Mtis Relatio

Decretum Personalis Comparitionis
Inter Dnos Cywinski et Infidelem
Abram Legnioch

In Trno hodierno ex adistatione literatis
Crenae Capitis Plocensis ~~cujus~~ tenoris sequuntur
tatis Onuphrius in Siepr Bromierski Plocensis
Plonsensis etc Capitis Tibi Infideli Abra
ham Legnioch Judaei Drobinensis de Per
sona Bonisq tuis gnaliter omnibus vi
gore Regio et Nostra qua hac in pto fun
gimur Capitis authoritate mandamus

ut

ut in Terris Querelar Causarq Officij
Judicijs F.2. prius vel proximius ab hinc
in Cro Plocen Celebrand pltr ac perem
ptorie Compareas ad Instantiam Exor
Alberti Cywinski et Mariannae Milewska
invicem Conjugum Actt Qui te et quid
Consors in Assia Mariti Sui inhaerendo
Scris Manualibus super Summas bi-
nas per te Actt Datis Citant seu potius
ad paratum Processum Paratamq Con-
demnationem super te Obtentt et publicatt
Adcitant idq pro Eo Quatenus tu Summas
Binas et Quid primam Ducentorum Conti
Alteram Centum Tyne Marito Sibi Acto-
ribus debitas Una cum provisione ab Eadem
provenient Solvas et realiter enumeres
Regestra seu Quietationes ab Actoribus
quascunque habitas Comportes Quare Ci-
taris ad videndum et audiendum te Sententia
Judicij Nostri Stringi Solutionem superi-
us exarato Summae instantaneam cum
provisionibus demandari regestra ab Actt
habita instantanea Nostro Coram Judi-
cio Comportari in Sublationem Conde-
mnationis poenas irrogari litis expensas
refundi acid qd Juris erit decidi et sen
tentiari Sis itaq Trno advenient pari-
turus et Judliter responsurus Datt in
Cro Plocen Fra 2da pt Dnicam Invocavit
Quadlem proxa Anno Dni 1445

In Diem hodiernam recte cadente et devenient
Partibus Ipsis utrisq et quid Gnis Alberto
et Marianna de Mileskie Cywinskie
Actt p Gnum Simonem Turowski et Infi-
delem Abraham Gegnioch Judaeum Dro-
binen Citto p Gnum Paulum Zoltowski
Coram Judicio Officij psent Comparent
et secum Judliter Controvertent Quarum
Partium Controversijs in Judicium Su-
um inductis exauditis Judicium Officij
psent decidendo adcitationem Partis Acto-
reae Parti Cittae pro Solutione Summar
Binarum unius ducentor ab Actt Conte
alterius Centum Tyne a Marito ad Sera
Manualia p Cittum Contractar suum
ad Judicium editt Controver suspensa re-
solutione Causae psent necessariam esse
Personalem Comparitionem Partium Utra-
rumq pro Sequent Querelar Crent Capitt
Plocen Trnus Tra 2da prius vel proximius
ab hinc in Cro Plocen celebrand idq sub-
onere Causae subsequend Censet Conser
vando Trnum Partibus memoratt Utrisq
in p allegatis Judicijs suis sine quavis
adcitatione Comparendi Paratum perem-
ptorium In continenti MRgP. Valenti-
nus Michalak de Cierszewo Authent et
Juratt Palam rrit Quia Ipsi adcitatio-
nem literatt Sigitt p Trnis psent Servient
editt cont p fatt ~~Citt~~ ad Oppidum Drobin
Domumq adcitt Ibid Sitt juxta Datt
in adcitatione positt Anno psent Decu

lit

detulit exportavit posuit reliquit et depositione notificavit de quo Ejusd. Ministerialis Relatio

Banitti Gnosi Kraszewscy p. M. Cieszewski

In Trno hodierno ex Adcitaone Literalis Crem Capitli Plocen Tenoris ejusmodi Onuphrius in Sieprebramirski Plocen Plonscen et Capitaneus vobis Gnis Casimiro Vincentio Kraszewskim ott. G. Andreae Kraszewski steriliter vita Functi Fratribus Germanis de Personis Bonisq. vestris gnaliter omnibus vigore Regio et nostra qua hac in Parte fungimur Capitli Auctu mandamus ut in Trinis Querelar. Causarq. Officij Judicijs Fra 2da prius et proximius ab hinc in Cro Plocen celebrand. pltr ac peremptorie Compareatis. Ad instantiam M. Fortunati Cieszewski Vexilliferi Halicien. Act. Qui vos Citat seu potius ad parat. Condemnaonem parat. Decretum injunctae sibi Act. realitatis summae Quatuordecem Aureor. hungaricat. p. Acct. ott. Gnosi Andreae Jaroszewski steriliter decesso vestri Fratri concredit. inter se Act. et vos plat. post translapsum Trnum adcitat ad videnda et audienda vos ad Solutionem ejusd. Quotae Quatuordecem aureor. hungaricat. p. ott. G. Andream Kraszewski steriliter vita Functi vestri fratrem a se Act. ad Sorum manuale quod casu infelici est deperdit. contract. adhuc usq. non p. solut. una cum Provisione p. venien. sententia Judicij nostri stringi Solutionem ejusd. Quotae cum provisione injugi poenas in sublationem Condemnaonis decernit

se Act.

a Actis Comprobationem realitatis ejusdem Quota
mente Decreti Judicij Officij nostri admitti Ceteraq
pro Causa presentis exigentia Cum vos statui et sententiari
Litis Praeterituri et responsuri Datis in Cro Plocen
Fra 2da post Decam Invocavit Quadlem
pxa Anno Dni 1775to Indiem hodiernam recte
cadem et devenient Partibus ipsis et quidem Mco For-
tunato Ciszewski Vexilliferis Halicien Actis pltes
Et quoniam Gsi Vincentius et Casimirus Krasze-
wscy Cit presentes in Trno disparent et se condem-
nare permittunt. Proinde praefata Pars Actis Coram Judicio
Officij presentis pltes Comparens et Trnum eundem hodi-
ernum pro totum Judiciorum modernorum tractum
Ultimi attentatis memoratis Cit ad jus juridicae
per Mlem Rni Gnalem Providum Valentinum
Michalak de Cierszewo Authen et juratis tribus
et ultra juris Formam vicibus quatuor clamatis et vocatis non
tamen comparent in lucro ulterioris fortis fa-
cienda Exconis et hoc nomine solutionis Summae cum
provisione alias in toto seu pro toto lucro negotij
sui principalis admittens Judicio Officij presentis
judiciter ac Officiose condemnavit condemnatq
presentes Ulterioraq sibi per Judm hocce ea in Causa fieri
et exequi postulavit et Judm Officij presentis Juri
Communi postulationis Partis Actis utilitate
annuendo in omnibus ejusdem lucri Ultimi hac in
Causa obtentis poenam Bnis super eisdem Gsis Kra-
szewskie Cit decrevit presentemq decernit et ad publicandum

eand

eand. Bnis pœnam suprascriptum mlem Judlem
addidit et deputavit Qui Mlis satisfaciendo
Deputaoni suæ a Judicio Officij Psen habitæ
memorat Bnis pœnam modo Pmisso obtentæ ac
ipsimet Gros Kraszewskie cit Psen in Tmo dispa
ren esse banitt juri Communi Contrarios
et rebelles hic in atrio stubæ Judlis ac in alijs
locis publioni solitæ Psen plurima Mltate
ad Judicia modema Forq publicum con
gregata alta sua præconica et sonorosa
voce pclamavit publicavit et ad notitiam
omnium ptunc Psen in dubiam deduxit
de quo Psen Idem Mlis e loco publionis suum
ad Judm rediens fecit Relaonem Postqm
publicatt ut Pmissum est Bnis pœnam
Judm Officij Psen profaciend justa Psenum
Juris Communis ~~exeone~~ ulteriori forti fa
~~ciend~~ Exeone Gm B.C.P. quemvis qui prius requisitt
fuerit facilius ve p Partem actæ conduci poterit
addidit et deputavit Qui G B.C.P. quivis exequend
munus Officij ~~mi~~ Parendq additioni a Judicio
Officij Psen habitæ eand Exeonem ad primam
Partis actæ requisitionem Decretiq Psen exhi
bitionem facere et peragere debebit acterre
bitur idq subpœnis Con renitentes Officis Legibus
Rni descriptt In Continenti M.R.G. Providus
Valentinus Michalak de Cierzewo authen
et

& juratus palam vit Quia ipse ad citationem Literalem Sigillatam pro Iurisprudentia servien edita Cond Pfatt Cit ad Bona Zechowo Ecclesiastica juxta datt Superius in ad citatione positt detulit, exportavit posuit reliquit & depositione notificavit de quo Psens ejusdem Mlis Relatio

~~Decretum Compensationis inter~~ Banitus Gsus Kocięck per Gsos Lisowski et Głuchowskie

In Causa et actione Judiciaria infrascripta inter G Martinum Lisowski et Joannem Głuchowski administratorem Actt ab una et Gsos quorum nominum Kocięcki ante actum administratorem Bonorum Jaroszewo et Mathaeum Dzierzanowski inhaerendo protestationi Coram Actis Authis Regni facta ad Judicium Officij Psens parte ab altera Citatt idq pro eo Quia ipsi et precipue ipse Gsus Kocięcki formato quodam ad se Actt G Głuchowski administratorem in justo odio circa Ecclesiam Zagrobens Eundem Nobilem Głuchowski in ermem existens nulla ex Ratione oppressit Framea per ipsum G Dzierzanowski Consulto in Converberationem Concreditt plurimis vicibus secare Psum psit vulnera lethalia inflixit morbum Gravem Nobili Głuchowski jam vero Actt pro tunc Gedani existens in re Economica per hunece morbum Decessum ac Damnum causavit ipse vero G Dzierzanowski toties Dicto Gso Kocięcki Citato Frameam Concessit exinde metam legis transgressu est

quare

quare citantur ad videndum et audiendum ipsos ratione
Pmissorum omnium pœnis Crumenalibus et per
sonalibus Sententia Judicij Officij Pseng puniri
Solutionem taxæ vulnerum in obductione specificatæ
assignari litis expensas refundi ac id quod Jus
et Equitas poposcerit Decidi et Sententiari alias
Citatione Eadem Pmissa fusius in se obloquens
indiem hodiernam recte cadens et devenienz et
quidem Gsis Martino Lisowski et Joanne Głuchow
ski Actt per Eundem G Martinum Lisowski suo
et G Głuchowski nomine pltor et quoniam
Gnosi Cujusvis nominis Kocięcki et Mathæus Dzier
zanowski Citatt Pseng in Trno disparent et se
condemnare permittunt p inde præfata pars
Actt Coram Judicio Officij Pseng Comparens
et Trnum Eundem hodiernum per totum Judiciorum
modernorum tractum legitime attentans memoratt
Citatt ad jus juridice per Mlem Rni Gnalem
Providum Valentinum Michalak de Cierszewo
Authum et Juratum tribus et ultra juris formam
vicibus quatuor Clamatt et vocatt non tamen Com
parens et hoc ratione attentatarum violentiarum alias
in toto seu prototo lucro negotij sui principalis admit
tens Judicio Officij Pseng Judlter ac Officiose Con
demnavit Condemnatq Pseng ulterioraq sibi per
Judicium hocce Ea in Causa fieri et exequi postula
vit et Judicium Officij Pseng juri Communi po
stulationiq partis Actoreæ utilicite annuendo in
vim Ejusdem lucri legitime hac in Causa obtentt pœ
nam hanitionis super Ejsdem Gsis Kocięcki et Dzier
zanowski Citatt Pseng in Trno disparens decrevit

Pseng

Pseng decernit et ad publicandam Eandem Banitionis
Pœnam Supraserum Mlem Judicialem addidit
et deputavit qui Mlis satisfaciendo deputationi
suæ a Judicio Officij Pseng habitæ memoratæ
Banitionis Pœnam modo Pmisso obtentæ ac ipsosmet
Gsos Kocięcki et Dzierzanowski Pseng Citatæ in Trno
disparenę esse Banitos juri Communi Contrarios
et rebelles hic in atrio Stubæ Judicialis ac in alijs
locis publicationi solitis Pseng plurima nobilitate
ad Judicia Moderna forumq publicum congregata
alta sua Pconica et sonorosa voce pclamavit publi
cavit et ad notitiam omnium protunc Pseng in
dubiam deduxit de quo Pseng Jdem Mlis eloco publi
cationis suum ad Judicium fecit Relationem post
Quam publicatæ ut premissum est Banitionis
Pœnam Judicium Officij Pseng, pro facienda juxta
Pserum juris Communis executione G Burgrabium
Crenę Plocenę quemvis qui prius requisitus fuerit
faciliusve per partem Actæ Conduci poterit addidit
et deputavit qui G Burgrabius Crenę Plocenę qui-
vis exequendo munus Officij sui parendoq additio
ni a Judicio Officij Pseng habitæ Eandem executio
nem ad primam partis Actoreæ requisitionem
decretiq Pseng exhibitionem facere et peragere
debebit ac tenebitur idq sub pœnis Conę renitentes
officiales legibus Rni sancitis In Continenti M:
R: G: P: Valentinus Michalak de Cierszewo Authus
et Juratus palam Rvit Quia ipse Citationem
Literatæ Sigillæ pro Trnis Pseng serviens Edit
Conę Pfatæ Citatæ ad Bona Zagrobka 7 Secunda post
Dominicam invocavit Quadlem anno Pseng detulit
et portavit posuit reliquit et depositione notificavit

de quo Psens Jdem Mlis Fecit Relationem

In Termino hodierno ex Decro anteriori Judicij Officij Psens 7 Secunda postridie Festi Circumcisionis Christi Domini id est die secunda mensis Januari anno Psens inter Gsos Albertum Cywinski et Mariannam Milewska invicem Conjuges ac Ludovicam de Cywinskie Gutkowska Contem Relictam Viduam Actt ab una et Gsos Paulum Cywinski et Brigittam de Czachorowskie Conjuges parte ab altera quo mediante Decro superius expresso parti Suprascrae Actoreae Comprobatio vulnerum per partem Citatt inflictorum p sequens querelarum Crens Capitt Plocens Trnis ut pote modernis cum Trni in ibidem contenti legitima Conservatione facta est injuncta alias decro Eodem Pmissa fusius in se obloquens in Diem hodiernam recte Cadens et devenienes partibus ipsis utrisque et quidem Gsis Alberto Cywinski et Mariaanna Milewska invicem Conjugibus ac Ludovica de Cywinskie Gutkowska relicta Conte Vidua Actt actt per Eunem G Albertum Cywinski suo et Eorundem Actt nomine pltor et Gsis Paulo Cywinski et Brigittam de Czachorowskie invicem Conjugibus Citatt per G Joannem Kociecki Judicium Psens decrevit Psensque decernit Quatenus Comparens a Parte Citata suficientius inscribat Comparitionem et quoniam suficientius non

inscribit

Comparitionem Proinde Pfata pars Actt Coram
Judicio Officij Psens Comparens et Trnum Eundem
hodiernum per totum Judiciorum modernorum tra
ctum Ltime attentans memoratt Citatt ~~licet si~~
~~comparens tamen ab ad Jura~~ ad Jurisjuri
dice per Mlem R. G. Providum Valentinum
Michalak de Cierszewo Authum et Juratt tribus
et ultra jurisformam vicibus quatuor Clamatt
et vocatt non tamen comparens et hoc ratione
non attentationis Juramenti parti Actoreae
super taxam vulnerum prejuncti alias in toto seu pro toto
lucro negotij sui Principalis admittens Judicio
Officij Psens Judlter ac Officiose Condemnavit
Condemnatq Psens ulterioraq sibi per Judi
cium hocce Ea in Causa fieri et exequi postu
lavit et Judicium Officij Psens juri Communi
postulationiq partis Actoreae utilicite annuendo
invim Ejusd lucri Ltime hac in Causa obtenti
poenam Bnonis super Ejsd Gsis paulo Cy
winskie et Brigitta Czachorowska Conjugibus
Citatis Psens in Trno Disparens decrevit Psensq
decernit et ad publicand Eand Banitionis
Poenam suprascrum Mlem Judicialem addi-
dit deputavit qui Mlis satisfaciendo depu
tationi suae a Judicio Officij Psens habitae me
moratt Banionis Poenam modo Pmisso obtentt
ac ipsosmet Gsos Cywinskie Conjuges Citatt
Psens in Trno disparens esse Banitos ~~con~~
Juri Communi Contrarios et rebelles hic
in atrio stubae Judicialis ac in alijs locis publi

cationi

publicationi solitis Praesentis plurima Nobilitate ad Judicia moderna forumq publicum Congregatt alta sua Praeconica et sonorosa voce proclamavit publicavit et ad notitiam omnium protunc Praesentis indubiam deduxit de quo Praesentis Jdem Mlis eloco publicationis suum ad Judicium rediens fecit Relationem post quam publicatt ut premissum est Baonis Poenam Judicium Officij Praesentis pro facienda juxta Praescriptum Juris Communis executionem G Burgrabium Praesentis Plocensis quemvis qui prius requisitus fuerit faciliusve per Partem Actoream Conduci poterit addidit et deputavit Qui G Burgrabius Praesentis Plocensis quivis exequendo munus Officij sui parendoq additioni a Judicio Officij Praesentis habitae Eandem Executionem ad Primam partis Actoreae requisitionem Decretiq Praesentis exhibitionem facere et peragere debebit ac tenebitur idq sub poenis Conq renitentes Officiales Legibus Rni descriptis

Dilatio Inter G Wotowski et M Sutkowski Dapiferum Lukoviensis

In Causa et Actione Judiciaria infrascripta inter G Paulum Wotowski Actt ab una et M Paulum Sutkowski Dapiferum Lukoviensis Bonorum gradzanowo Zbyzbie Obligatorium Possessorem

Dominum

Dominum tum Laboriosos Michaelem et Nicolaum Zychowicz Albertum Kociendziak de Ejsd Bonis Subditos inhaerendo Manifestationibus Authe factis sive faciend ad Judicium Officij Cpsend parte ab altera Citatt Quia ipsi et quidem ipsi Subditi Michael et Nicolaus honestum Paulum Molendinatorem de Bonis Gradzanowo Ecclesiastica modo obligatorio per Actt possessis quem intercedendo Actt M Jezewski Dapifero Plocen Centum Florenorum Polonicatt nec non Judicio Officij nostri poenas Judiciarias exolvere coactus est jam vero ipse Kociendziak Laboriosos Alberto proficiak Joannem Grzelak de Bonis Ejsd Gradzanowo Ecclesiastica Actt nocturno tempore eduxerunt et in fugam expedierunt alios vero Actt Subditos ad arripiend fugam fomentarunt exinde metam legum transgressi sunt res mobiles varias Eorund Subditor et Molendinatoris proprias apud se conservarunt ipse autem M Sutkowski Eusd Subditos in rigore non tenuit quare citantur ad videnda et audienda ips M Sutkowski ad statuitionem Subditor suor prosumendis de Ejsd Ratione honesti Pauli Molendinatoris et Laboriosor Alberti proficiak et Joannis Grzelak Subditor de Bonis Gradzanowo Ecclesiastica Eductionis et in fugam expeditionis poenis sententia Judicij nostringi statutos ad procurand Statutionem Subditor Eductor et in fugam expeditor adigi et poenis mulctari et quidem subditos in assistentia Domini

seorsivas

scorsivas pœnas ratione non rigore subditorum
nententionis super ipsis M. Sutkowski extendi
extraditionem rerum Mobilium post profugas apud
Subditos ipsis M. Sutkowski existenti decerni
ac id quod Juris erit Decidi alias Citatione
Eadem Premissa fusius in se obloquentem in diem ho
diernam recte Cadentem et devenientem partibus ipsis
utrisque et quidem Gsō Paulo Wotowski Actt per G.
Paulum Zottowski inscriptum Plenipotentem
meo Paulo Sutkowski Dapifero Lukoviensi Citt
per G. Joannem Szczepkowski et Laboriosis
Michaele et Nicolao Italijs Citatt per Eundem
sufficienti Comparitione ad inventa Judicium
Officij Presentem partibus experiri mandavit man
datque Presentem in experimento Judicium Officij
Presentem decrevit Presentemque decernit Quatenus Pars
Actorea partem Citatt doceat de Trno et Con
tentis Citationis suæ in instanti et quoniam
docuit proinde Judicium Officij Presentem prosequi
jussit jubetque Presentem in prosecutione Judicium
Officij Presentem Decidendo Citationem Partis Acto-
reæ parti Citatæ suum ad Judicium pro statu
itione Subditorum et restitutione rerum eidem quidem Causa
præsens sine inquisitionibus Presentem in Judicio
non valet proinde Necessariam esse inquistio
nem per utramque partem insequentem querelarum
Crnem Capitt Plocensem Trnis 7 Secunda prius
et proximius ab hinc in Cro Plocensi Celebrandi

ad Contenta

Partis actl Ducenae

ad contenta pationis et citationis ad invenit conservanda Trnum partibus memoratis utrisq in preallegatis Judicijs suis sine quavis adcitatione comparendi parat peremptorium In Continenti MRG P. Valentinus Michalak de Cierszewo Authus et Juratus palam Rvit Quia ipse Citationem Literatt Sigitt pro Trnis Psenę servienę Editt Conę Pfatt Citatt ad Bona Gradzanowo Zbęskie 7 Tertia post Dominicam invocavit Quadlem Anno Psenę detulit exportavit posuit reliquit et depositione notificavit de quo Psenę Jdę Mlis fecit Relationem

---

Baniti Infideles Lewek Erszkowicz et Layzer Lewkowicz per G Wołowski

---

In Trno hodierno ex adcitatione Literali Prenę Capitt Plocenę tenoris sequenę Onuphrius in Siepre Bromirski Plocenę Plonscenę etc Capitaneus Vobis infidelibus Lewek Herszkowicz Et Leyzer Lewkowicz Judeijs Synagogę Siepricenę de Personis Bonisq vestris Gnaliter omnibus vigore Regi et nostra qua hac in parte fungimur Capitaneali Authoritate mandamus ut in Terminis Querelarum Causarumq Officij Judicijs Feria Secunda prius et proximius abhinc in Prō Plocenę Celebranę plter ac peremptorie Comparcatis ad Instantiam Gnosi Pauli Wołowski Actt qui vos Citat seu potius ad paratum Dcerum Solutionis Summę

Ducentorum

Ducentorum Septem Tyng et Decem Grossorum
inter se actt ab una et vos parte ab altera
platum paratam Condemnationem super vo
bis respectu non solutionis Ejusdem Summae
et provisione provenienti in Officio Nostro
obtentt loco peragendae Executionis adcitat advi
dendum et audiendum vos ad Solutionem Summae memo
ratae Ducentorum Tyng Septem Grossorum decem
Polonicatt ex majori Summa Trecentorum Tyng ad Scrum
Manuale per vos Contractt provenienti Decreto Judi
cio Officij nostri ~~pat~~ una cum provisione ac Pae
na luita adjudicatae sententia Judicij officij nostri
stringi solutionem indilatam Summae Ejusdem
cum provisione ac poena luita decerni in Su
blationem Condemnationis ac pro Contraventione De
creto super Vos extendi sitis parituri et re
sponsuri Datt in Cro Plocenae Feria Secunda
post Dominicam Invocavit Quadlem pxa
anno Domini 1776to In Diem hodiernam
recte Cadenae et devenienae partibus ipsis et
quidem Gso Paulo Wotowski Actt per ~~Eundem~~ G
Paulum Zoltowski inscriptum Pleni
potentem et quoniam Infideles Lewek her
sikowicz et Layser Lewkowicz Judaei Siepreenae
Citati Pseng in Trno disparent et se Conde
mnare permittunt proinde Pfata pars Acto
rea Coram Judicio Officij Pseng Comparens
et Trnum Eundem hodiernum per totum Judi
ciorum Modernorum tractum Itinere attentans

memoratt

Sub Actu Feriae Secundae post Dominicam ~~Invoca~~
Oculi ~~et~~ Quadlem Anno Domini 1775to 420

memorat Citat ad jus juridice per Mlem Rni
Gnalem Providum Valentinum Michalak de
Cierszewo Authum et Juratum tribus et ultra
juris formam vicibus quatuor Clamat et vocat
non tamen comparens in lucro ulterioris for
tis faciens executionis et hoc ratione non So
lutionis Summae una cum provisione ab Eadem
proveniens alias in toto seu pro toto lucro negotij
sui principalis admittens Judicio Officij Praesens
Judlter ac Officiose Condemnavit condemnatq
Praesens ulterioraq sibi per Judicium hocce Ea in
Causa fieri et exequi postulavit et Judicium
Officij Praesens juri Communi postulationiq
partis Actae utilicite annuendo in vim Ejusdem lucri Legi
timae hac in Causa obtenti poenam Banitionis
super Ejsdem Infidelibus Lewek Erszkowicz et Ley
zer Lewkowicz Judeis Sicprens Citat Praesens
in Trno Disparens decrevit Praesensq decernit
et ad publicandam Eandem Banitionis Poenam Su
praescrum Mlem Judeis addidit et deputavit qui Mlis
satisfaciendo deputationi suae a Judicio Officij
Praesens habitae memorat Baonis Poenam modo
Praemisso obtent ac ipsosmet Infideles Lewek
Herszkowicz et Leyzer Lewkowicz Citat Praesens
in Trno disparens esse Banitos Juri Communi
contrarios et rebelles hic in atrio stubae Judicia
lis ac in alijs locis publicationi solitis Praesens

plurima

plurima nobilitate ad Judicia moderna forumq
publicum Congregatt alta sua Pconica et
Sonorosa voce proclamavit publicavit et
ad notitiam omnium protunc Psenę indu
biam deduxit de quo Psenę Jdę Mlis Eloco pu
blicationis suum ad Judicium rediens fecit
Relaonem post quam publicatt ut Pmissum
est Baonis pœnam Judicium Officij Psenę
pro facienda juxta Pscrum iuris communis exe
cutione G Burgrabium Crenę Plocenę quemvis
qui prius requisitus fuerit faciliusve per partem
Actt addidit et deputavit qui Gsus Burgrabius
Crenę Plocenę quivis exequendo munus Officij
sui parendoq additioni a Judicio Officij Psenę
habitæ Eanę executionem ad primam partis Acto
reæ requisitionem Decriq Psenę exhibitionem
facere et peragere debebit et tenebitur idq sub
Pœnis Conę renitenę Officiales legibus Regni descris
In Continenti M R G P Valentinus Michalak
de Cierszewo Authus et Juratus palam Rvit
quia ipse ad citationem Literatt Sigitt pro
Trnis Psenę servienę Editt Conę Pfatt citatt
ad Bona Oppidi Siepre Domosq Citatt ibidę
Sitt Feria Tertia post Dominicam Invocavit Qua
dlem Anno Psenę detulit exportavit po
suit reliquit et depositione Notificavit de
quo Psenę Jdę Mlis Fecit Relationem

Decrum Condnis inter M Stefansowa et Infi
delem Herszt Salamonowicz

In Trno hodierno ex Decro anteriori Judicij Officij
Psenę 7 Secunda pridie Festi circumcisionis Christi
Domini id est Die Secunda Mensis Januarij Anno
Psenę inter M Rosaliam de Zorawski M Ignatij
Stephani Colonelli Exercitus Sacrae Regiae Ma-
jestatis Contem Actt ab una et perfidum et in
fidelem Hersz Salamonowicz Actt parte ab altera pro
lato quo mediante Decro Conscriptio Regestri
Summarum ex Multipharijs quietationibus per
Eandem Actt Citato datis Ejdem Citato adsequenę
querelarum Crenę Capitt Plocenę in Trnos utpote
modernos cum Conservatione Trni in ibidem conten
ti facta est in juncta et hoc in Causa et Actione Judicia
ria infrascripta inter M Rosaliam de Zoraw
skie M Stephani Colonelli Exercitus Sacrae Regiae
Majestatis Contem et quidem in Assistentia de Jure
incombenti Actt ab una et perfidum et infide
lem Herszek Salamonowicz inhaerendo scripto
Certo manuali ad Judicium Officij Psenę
parte ab alte Citt idq pro eo Quatenus ipse
Summam Quingentorum Florenę Polonicalt
una cum provisione ab Eadem pvenienę sibi
Actt Debitam seu quae et quanta spectare
videtur exolvat et realiter Enumeret Quare
Citatur ad videndum et audiendum ipsum ad Solutio

nem

Solutionem instantaneam superius expressæ
Summæ una cum provisione ab Eadem prove
nienti sententia Judicij Officij Præsentis stringi
litis expensas refundi ac id quod jus et Equi
tas poposcerit Decidi et Sententiari Alias
Decreto Eodem Præmissa fusius in se obloquenti
in diem hodiernam recte Cadenti et devenienti
partibus ipsis utrisque et Quidem M Rosalia
de Zorawskie M Ignatij Stephani Colonelli
exercitus Sacræ Regiæ Majestatis Comitis in assi
stentia Gnosi Simonis Turowski pltor
et in fideli herez Salamonowicz Judeo Plocensi
Citato et pro Solutione super restanti Quotæ indicenti
pltor Coram judicio Officij Præsentis Comparenti
et secum Judltor Controvertenti quarum partium
Controversijs in Judicium suum inductis
exauditis Judicium Officij Præsentis decidendo
Trnum Partis Actæ satis faciat Pars Citata
Decreto Judicij Officij sui in Antecessis judicijs
suis lato in puncto injunctæ Consumptionis
Regestri Summarum ex multiplicibus Quietatio
nibus per Actæ citato Dati ab in fideli Citato
levatarum itque in instanti licet quidem pars Ci
tata regestrum in minima Parte cum Data
Diei et Anni in Majori vero parte serie data
Diei et anni Præsentis in Judicio Officij Præsentis
producit ex quo sine Condescensione informari

nequit

nequit proinde Judicium Officij Pscenę Necessariam esse Condescensionem Gsi Simonis Turowski Burgrabij Prenę Plocenę Captato tempore ad Civitatem Plocenę adinvenit qui G Burgrabius Pvia de adventu sui tempestive facienda avisatione ante omnia Comportationem Quietationum per M Stephansowa Citato Datarū per Eandē Ad subsequendę injunget Ejsdę Comportatis juxta Quietationes Summam et pvisiones a Summa juxta Pscrum scripti liquidabit et Cuj Competierit ex premissis Summis quantum Ejdę Parti adjudicabit juramentum cuj Competierit sinecessitas expostulaverit injunget partes hasce p exigentia juris et Causę finaliter Cad Contenta Trni decidet dis judicabit et moderabitur cujus decisioni partes utrę parere et Acquiescere ad Judicatum pati Sub Pena Banitionis illo in Trno Condnis super parte ~~compensandę~~ publicandę luita pena Simplici Quatuordecem Marcarū Polonicalū parti per partem Compensandę et Judicium per medium in Instanti praxi juris solvendę

Banitus Gsus Malewski p Gsum Cywinski

In Trno hodierno ex adcitatione Literatt Prenę Plocenę Tenoris Sequentis Onuphrius in

Siepre

In Sieprc Brumirski Plocens Plonscens etc
Capitaneus Vobis GG. Relictae olim G. Caroli Ma
lewski Matri tum Adamo ac Casimiro Filijs
Malewskim de Personis Bonisq vestris Gna
liter omnibus vigore Regio et nostra qua hac
in Parte fungimur Capitt authe mandamus
ut in Irnis Querelarum Causarumq Officij Judicijs
F. 2da prius vel proximius ab hinc in Crō
Plocens Celebrandae prtr ac peremptorie
Compareatis ad Instantiam Gsi Alberti Cywin-
ski Actt Qui vos in haerendo Maōni Suae
Coram authis Rni factae Citat Seu potius
revificatorie Revificando ad paratum pro
cessum paratumq Decrum injunctae Solutionis
Quotae paratamq Condemnationem Super olim
Gnoso Carolo Malewski Marito et Parente vestri
obtentam et publicatam loco peragendae
Executionis adcitat idq pro Eo Quatenus Vos
Quotam Duorum aureorum hungaricatt ac poenam
Simplicem Quatuordecem Marcarum Pott Sibi
actt exolvi assignatam Solvatis et realiter enu
meretis Quare Citamini ad videndae et audiendae
vos ratione Quotae Duorum aureorum hungaricatt
Decrō Crens Plocens adiudicatt ac poenam Sim
plicis Quatuordecem Marcarum Pott tum Su-
blationem Condemnationis poenas Irrogari ac id
quod Juris erit Decidi et Sententiari Sitis Irno
parituri et Judlter responsuri Datt in Crō
Plocens Ct. 2da post Dominicam Invocavit Qua
dragesimalem Anō Dni 1775 Et In Diem hodi
ernam recte Cadens et deveniente Partibus Ipsis
utrisq et Quidem Gso Alberto Cywinski actt prter

et Gnosis

et Gnosis Adamo Casimiro Malewskie Fratri
bus Jnr Se Germanis Cittis prter et Relictaoꝝ
Gnosi Caroli Malewski Comte vidua citta per
Gsum Paulum Zoltowski Coram Judicio Offi
cij Psenę Comparenę et Secum Judlter Contro
vertenę Quarꝝ Partium Controversijs in Ju-
dicium Suum Inductis Exauditis Judm Officij
Psenę decrevit Psenę Decernit Quatenus Pars
Actorea Doceat Ptem Cittam de Trno et Conten-
tis Citationis Suae in Instanti ~~Docuit Prosequan-~~
~~tus~~ et quoniam Docuit pro inde Judm Officij
Psenę prosequi injunxit injungitq Psenę
in prosecutione et quoniam Gsus Adamus
Malewski Cittus a Comparitione per Se Inscri-
pta recedit et Se Condemnare permittit pro
inde Ptatt Pars Actorea Coram Judicio Offi
cij Psenę Comparens et Trnum eunq hodier-
num p totum Judiciorꝝ modernorꝝ Tractum
Ltme attentans memoratt Cittum ad Jus
Juridice p Mtem Rni Gnalem Providum Va
lentinum Michalik de Czerszewo authum
et Juratum Tribus et utraque Juris Formam vicibus
Quatuor Clamatum et vocatum licet Si Comparenę
tamen ab Inscripta Comparitione recedenę et hoc
ratione non Solutionis Quotae Duorꝝ aureorꝝ hun
garicatt Decro adiudicatt una cum Marcis in
Eoq Decro Expressis ac Contraventionis Decro
Alias in toto Seu pro toto Lucro Negotij Suj

principalis

Principalis admittens Judicij Officij Praesens Judicialiter ac officiose Condemnavit Condemnatq Praesens ulteriora quae sibi per Judicium hocce Ea in Causa fieri et Exequi postulavit et Judicium Officij Praesens Juri Communi Postulationique Partis actoreae uti licite annuendo in vim Ejusdem Lucri Ltme hac in Causa obtenens poenam Bnis Super Eodem Gso Adamo Malewski Citto licet Si Comparens tamen ab in scra Comparitione recedens Decrevit Praesens Decernit et ad publicandum Eandem Bnis poenam Supra scrum Mlem Judicialem addidit et deputavit Qui Mlis satisfaciens Deputationi Suae a Judicio Officij Praesens habitt memoratam Bnis poenam modo praemisso obtenens ac Ipsi met Gsum Adamum Malewski Citt licet Si Comparens tamen ob in scra Comparitione recedens esse Banitum Juri Communi Contrarium et Rebellem hic in atrio Stubae Judicialis ac in aliis locis publicationi Solitis Praesens Plurima Nobilitate ad Judicia moderna forumq Publicum Congregatt alta Sua Praeconica et Sonorosa voce Proclamavit publicavit et ad Notitiam omnium pro tunc Praesens in Dubiam deduxit de quo Praesens Jus Mlis Eloco Publicationis Suum ad Judicium rediens fecit

Relationem

Relationem post quam publicatam ut pre-
missum est / Bñis pœnam Judm officij=
Pseng pro faciendg Juxta Pscrum Juris
Communis executione G. Burgrabium Crenc
Plocenc Quemvis Qui prius requisitus fuerit
faciliusve p Ptem actt Conduci poterit addi-
dit et Deputavit Qui G. Burgrabius Crenc
Plocenc Quivis exequendg munus Officij Sui
parendoq additioni a Judicio Officij Pseng
habitt Eandg Executionem ad primam Ptis
actt requisitionem Decritiq Pseng Exhibitio-
nem facere et peragere Debebit ac tenebitq
idq Sub pœnis Cong Renitenc Officiales
Legibus Rni Descriptis in Continenc Mlis
Rni Gnalis Providus Valentinus Michalak
de Czerszewo authus et Juratus palam rvit
Quia Ipse adcitationem Literatt Sigitt pro
Trnis Pseng Servienc Editt Cong Pfatt
Citt ad Bona Niedroż mlody Juxta Datam
in adcitatione positam año Pseng Detulit
Exportavit posuit reliquit et de Positione
notificavit de quo Pseng Jg Mlis fecit
Relationem Cum Comparenc vero Judm Officij
Pseng Causam Pseng ad Trnum et remissione in
dicenc Suspendit Suspensamq esse vult ac de-
Clarat

Banitus M. Samptawski per M. Bromierski

In Tmo hodierno ex adutatione literatt Crac Capitt Plocen
cujus tenor sequitur talis Onuphrius in Lupi res Bro
mierski Plocen Plonscen ~~Dei Gratia Rex Poloniae etc.~~ Capitaneus tibi Mo Ignatio Sam
ptawski Venatoris Terrae Dobrinen Bn Drozdowo
Ecclesiastica haeredi de Persona Bonisq turi quatuor
annibus vigore regio et nostra quae hac in Parte
fungimur Capitt authoritate mandamus ut in
Tmo Querelar Causarumq Officij Judicij Da Prius vel
proximius ab hinc in Cro Plocen Celebrand poth
ac peremptorie compareas ad Instantiam Mi
Josephi Bromierski Thesaurarij Pramen et vice
capitt loci Plocen Actt qui te Inhaerendo maeni
suae Aram Actis Authis Rmi facti ac alijs Do
cumentis Causam Praesens suffragan Citat sui
potius loco peragendae executioni ad paratum
praesum paratas Condemnationes paratesq
quoziri Tmo et Juris gradus adutatiusq ad
videndum et audiendum se ad Solutionem Contribu
tionis Capitalis essuerunt Quadraginta Decem Florenorum
Poth et grossorum Duodecim Denarium Septem ex
Bonis Drozdowo ejusdem Mi Samptawski Citti
haereditt nunc in Possessione obligatt sui Actt
existentem pro retroactis annis per Citt retentt
Regimini Pedestri Guardiae Sae Dae Mattis
provenientem non persolutae attestantem pro Duabus
Rathis Retentis quietatione per eundem Regi

mentum

in Personam Mi Actt fuitt tum ad evictionem
quoad Contributionis adhuc pro sex Rathis pro re
tractis Annis ab Eodem Regimine Pedestri Guardiae
Sae Rae Mattis Contentae Sententia Judicij Officij Nri
Stringi Solutionem Summae in Contributionem
retentt expositt Injungi M. Actt a Contributio
ne Capitali liberari, litis expensarum refusionem
decerni ac id quod Juris erit Decidi et Senten
tiari his pantumis et responsuris Datt in Castro
Plocen Fa 2da Post Dean Invocavit Quadlen Ao
Dni 1775 in Diem hodiernam recte cadendi et
Deveniendi partibus ipsis et quidem Coram Subdele
gato M. Antonio Woznicki Regente Cnrae Plocen in
locum M. Josephi Bromierski Vice Capitt Cnrae Plocen
assumpto et quidem eodem M. Bromierski Actt pro Ctis
Et quoniam M. Ignatius Szymptowski Cittus Praesens
in Tmo disparet et se condemnare permittit
Proinde Praefata Pars Actt Coram Judicio Officij Praesens
pro Ctis comparens et Tmum eundem hodiernum pro
totum Judiciorum medemen tractum Stme attentans
memoratt Citt ad Jus Juridice per Mlem RP
Valentinum Michalak de Cierszewo Authum
et Juratum tribus et ultra Juris formam vicibus
Quatuor clamatt et vocatt non tamen comparen
in Lucro ultimariae sorti finali ac ydilatae fa
cionem executionis rnae Contributionis Capitalis

Bona Drozdowo stante ejus Possessione non persolutio
nis alias in toto seu pro toto lucro negotij sui prin
cipalis admittendum Judicio Officij Praesentis Judicatis ac Officio
condemnavit Condemnatus Praesens ulterioraque sibi per
Judicium hocce eam Causa fieri et exequi postulavit
et Judicium Officij Praesentis Juri communi postulationis
Partis actae utilitate annuendo in eum ejusque lucri
tatione hac in Causa obtenti poenam Banitionis
super eodem M. Sampławski Citto praesentem in Termino
disparendi Decrevit, Praesentemque Decernit et ad
publicandam eandem Banitionis poenam suprafinitam
Mlem Judicialem addidit et deputavit Qui
Mlis satisfaciendo Deputationi suae a Judicio
Officij Praesentis habitae memoratae Banitionis poenam modo
praemissio obtentae ac ipsimet M. Sampławski
Citto Praesentem in Termino disparendi esse banitum Juri
Communi Contrarium et rebellem hic in atrio Stubae
Judicis ac in alijs locis publicationi solitis Praesentem
plurima notitiae ad Judicia moderna forumque
Publicum congregata altissima praeconica et sono
rosa voce proclamavit publicavit et ad notitiam
omnium protinus Praesentem in Dubiam deduxit de
quo praesentem Jdem Mlis eloco publicationis suae
ad Judicium rediens fecit relationem, Post quam

publicatae

Post quam publicatt sut premissum est Baonis
pœnam Judm Offij Præsen. p faciendæ iuxta
Præsentem Juris Communis executione G. Bur
grabium Cronæ Plocen. quemvis qui prius requi
situs fuerit facilius ve p Partem Actt Condicio
potuit addidit et deputavit. Qui G. Burgrabius
Cronæ Plocen. quivis exequendo munus Offij
sui parendoq addictioni a Judicio Offij Præsen.
habitæ eandem executionem ad Primam Partis Actt
requisitionem Decrq Præsen. exhibitionem facere
et peragere debebit ac tenebitur idq sub pœnis con
tentis Officiales Legibus Dni sanctis nemo vero
eandem executionem ultimam sortem finalem
ad ac sindicatam nec p se nec p suas quas ad
id subordinatas audeat impugnare personam
idq subsecutiva perpetuæ Baonis pœna quæ
unæ impugnatores officiosorq actuum ~~Inspec~~ Imita
tores Præsen. interponitur Decrō In Continen.
M. Q. P. Valentinus Michalak de Carszewo
Authus et Juratus palam dixit Quia ipsi
Actt literatt hujtt pro Judicijs Præsen. ser
vienæ editt cum Actt Actt ad Bonæ Oneszta
juxta datam in adictatione positt detulit ex
portavit posuit reliquit, et de Positione notifi
cavit de quo Præsen. Idem Ministerialis
fecit relationem

Banitus Meus Sąmpdaewitki p M. Brominsk

In causa et Actione Judiciaria Inpasrâ Inter Mi Josephum Brominski Thesaurarium Rasnez et Vice Capidaneum Civ Plocen ad abuna et Meum Ignatium Sąmpdawski Venatericq Dobrinenz B. Drozdowo Ecclesiastica haredem Inhaerendo Mâni Suae Cuam Actis Authere Bnd facti ac alijs Documentis causam pnd Sustra gang adjudd Officij pnez parte ab Altera citi dg pco Quatenus ips tam Summam Trigind Trium Millium Florez Polon in Obligationem Bond Drozdowo Ecclesiastica quam etiam Summas variis redditibus testang Documentis et in Judicio pnez reponenq ex re Emundationis Possessionis Obligat Bonor pmiss Drozdowa p act exoletas et in psonam Act virtute Decret pviss quietationibz Depositis Summis Subscriptis cessas Solvat Bona pnominata Drozdowo ad pnes in Obligatione Eius q act existentia multis Oneribz p Contractis inonerata et peggravata tam pnoz a Summa Trigind Trium Millium Florez Pol in Obligationem pdicti B. Drozdowo p act exponda providendum coequatum Summae Eiq Obligat in Correspondenz in Possessionem Suam rehabend Inseminationes varij generis p act Importatas ac reparationem Bor in Ordine Aedificior tam Methodicarum qm Curialium restauratarumq Aulae Comissicet p quibz Omnibz citat ad videnq et audiendq Jos ad Solutionem Summar tam Obligat qm varijs creditoribz post Subscriptas Decta ex emundatione Possessionis p act exhibitas Sententia Judicis Nri Stringi Condescensionem in Ordine pretensionum fundi ac bonificationem eiq Judicialiter nominata Drozdowo Ecclesiastica Assignari bonificationem pretensionum ex quorumcunq ad fundum regulanz demandari Caterogq Causae Exigentia legis et Justitiae ac Documentor pdicto officij pnez requirenq cum ips Statuti decidi et Sententiari. alias cadona Causa pmissa pasius citr obtinuenz in Diem hodiernam recte cadere et devenire partibz ips Jtq coram Subdelegato Meo Antonio Wornicki Regente Civ Plocen in locum Mi Josephi Brominski Vice Capidanei Civ Plocen Assumpto et quae cum Mo Brominski Thesaurario Rasnez et Vice Capidaneo loci pnez act mto et Mo Ignatio Sąmpdawski citato p Vum Paulum Zolnowski Judm officij p Subdelegatum

cum Notario

Notarij Officij p.ens Decretū p.ens & decernī cernī q.atenus
pars Actr Docuit partem adversam de Jure & Contentis in q.ibus
Docuit p.nde Judex hoc.e p.ces q.i Injunxit impingi q.ens Jn
p.cutione Ordinata ad Abstinentia a pulsu q.ibus Illeri
q.adcumq.e mandat.is q.ens Cōq.oniam Comparens
Mi Jgnat.s Sq.mpd.awski ab Jnst.a Comparitione recedit et
Jurium Prin.a palem Condemnare p.tulit Jnde q.ens pars
Actr coram Judice Subdelegatiali Comparens et
Judice Contradictore q.ens Jnstantiam eandem hodierno per totum
Judicium moderni tradium Jnstā Attentans memoratis vic.s q.ens
parens Jurium a Comparitione recedens ad Jurisdictionem
Mlis Jnstā Jgnatium Sq.mpd.awski Valentinum Mich.alski de
Cienszewo Authum et Juratos tribus et ultra Juris formam
vicibus Quatuor clamat.s et vocat.s Jn tamen Comparendo
et Solutionis summam in Jurium exemptionis B. Ecclesiasticae
Prodendo q.erendo de Bonificatorum fundi q.etensionum
admittente Judicio Officij p.ens Judex hic Officiose
Condemnavit Condemnatis q.ens Illeri ad q.os libi
p. Judex hoc.e causa fieri et exequi petitavit
et Judex Officij p.ens Juri Communi Postulationis
partis Actr utilitate Annuendo panam Banni
Sup.a cor. Mlis Sq.mpd.awski dicto disparendo decernit
q.ens decernit et ad publicandos eandem Banni panam
Supranotatum Mlis Judicem addidit et deputavit Qui Mlis
Satisfaciendo Deputationi Suae a Judicio Officij p.ens
habitae memoratae Banni panam modo p.misso Collen
tam ac ip.me Mi Sq.mpd.awski dictum Disparendo pe
bandum Juri Communi Contrarium et Rebellem hic in
Abrio Statae Judicij ac in alijs locis publicationi solitis p.ens
plurima Voce Judicis ad ordinem fori publicum Congre
gatae alta Sua p.conica et Sonorosa voce proclamando publica
vit et ad notitiam Omnium plane p.ens in Dubium de
duxit de quo p.ens Mlis fecit Relationem cloco Publi
cationis Jurium ad Judicem recedens fecit Relationem Post quam
Publicatis ut p.missum est Banni panam Judicium Officij p.ens p.
cuinda justa q.umin juris Communis Executione G.B.P. q.uemlibet q.ue

qui prius requisitus fuerit facilius ac per Partem Actorum conduci poterit
ad dicit et deputavit Qui G. B. C. P. quivis exequendo munus Officij Sui
parendoque additioni a Judicio officij praesentis habito eandem Executionem ad
primam partis Actorum requisitionem Decretique praesentis exhibitionem
facere et pagere Debebit ac tenebitur idque sub poenis contentis
Officiales legibus Rmi Sancti Jn Contineni MRGP. Valentinus
Michalak de Ciersewo authus et Juratus palam Rest Quia ipse
actionem literatam Sigillatam per Trinis praesentis Servien. edit con
praefatum ad R. Orzeszki Fr. Ctra post Dnm Invocavit Quadlero
Ao praesentis Detulit exportavit posuit Reliquit et de Posi
tione notificavit de quo praesentis iam misit fecit Relationes

Banitus M Krasinski pro M Bromirski

In termino hodierno ex ad Citatione literatae
Crenae Capitulo Plocensi tenoris sequentis Onuphrius
in Sieprc Bromirski Plocensis Plonscensis etc Capitulo
Tibi M Ludovico Krasinski exercituum
Rmi Gnali Bro Klice ac Aliorum Haeredi de Per
sona Bonisque tuis qualiter omnibus vigore
Regio et nostra qua hac in Parte fungimur
Capitulo authoritate Mandamus ut in terminis
Querelarum Causarumque Officij Judiciis Feria
secunda prius vel proximius ab hinc in
Cro Plocensi Celebrandae Pltter ac Perem-
ptorie Compareas ad Instantiam M Jo
sephi Bromirski Thesaurarij Prasnensis
et Vice Capitulo plus Plocensis Eorundem Bro Klice

obligat

Possessoris Act. Quiete Inherendo Maoni
Coram Act. Authis Rni facto ac aliis Do-
cumentis Causam Prosend. Suffragantibus
Citat Seu Potius ad Parat. Processu Parat. Con-
demnationes Paratq. Quosvis trinos et
Juris gradus loco peragendae executionis
ad Cit. idq. ad videndum et audiendum te ad ex
traditionem LL: Simonis Drut. Josephi
Ignasiak Terri fabri Nicolaj et Bonaventurae
Sobczaki de Praefat. Bonis Subdit. Eidq. M: Act.
Circa Obligat. Pronominat. Bonor. Klice
In possessionem tradit. et Post Capessit. Ejusd.
M: Act. Obligationem Dict. Br. possessi-
onem Perte recept. et ex Bonis Drozdowo
Possessioni Act. Subjecto p te nonnullor.
et ad se Convocat. Sententia Judicij Officij
nostri Stringi extraditionemq. eorundem
Subdit. Instantaneam Demandari Poenas
in Sublationem processus decerni litis ex-
pensas refundi ac id quod Juris erit decidi
et Sententiari Sis Termo Paritunis et re-
sponsurus Dat. in Cro Plocen. Feria 2da
Post Dominicam Invocavit Quadragesi-
mabem Proxima Ano Dni 1775to. In
Diem hodiernam Rect. Cadente et deveni

ens

enę Partibus ipsis ~~et quidem~~ idq Coram Subde
Legat M: Antonio Voznicki Regente Crenę
Plocenę in locum Mfici Josephi Bromirski
Vice Capit Crenę Plocenę assumpto. et quid
Eodem M: Bromirski act Polter et quoni-
am M: Ludovicus Krasinski Exercitus Rni
Sacrae Regiae mattis Generalis Psenę in ter-
mino Disparet et se condemnare permittit
Pinde Pfat Pars act Coram judicio Offi
cij Psen Perter Comparen et Trum eunq
hodiernum p totum Judicior modernor
Tractu Ltime attentas Memorat Citt
ac Jus Juridice per M R G Providu Valen-
tinum Michalak de Cierszewo authum et Jurat
tribus et ultra Juris formam vicibus
Quatuor Clamat et vocat non tanem
Comparenę in luoro ulteri~~oris fortis~~
facienę executionis et hoc ratione non
extradicionis subdit alias in toto seu
p toto luoro negotii sui principalis
admittente Judicio Officij Psen Judi-
cialiter ac officiose Condemnavit
Condemnatq Psen ulterioraq sibi
per Judicium hocce Ea in Causa fieri
et exequi postulavit et Judiciu Officij
Psenę Juri Commoni postulationiq.

Partis.

Partis Actu uti licite annuend in vim
Ejusd lucri Hinc hac in Causa obtenti
Pœnam Banitionis Sup Eadem M. Krasinski
Citto Pœsen in Tonno disparend decrevit
Pœsendq decernit et ad publicand
Eand Banitionis Pœnam Suprasoru
Mlem Judicialem addidit et deputavit
Qui M. Satisfaciend deputationi suæ
a judicio Officij Pœsenq habitæ Eanq ~~execu-~~
~~tionem~~ Banitionis Pœnam modo Pœmisso
obtend ac ipsum-met Mcu Krasinski Citto
Pœsen in Tonno Disparend esse Banitu
Juri Commoni Contrariu et Rebellem
hic in atrio Stubæ Judicialis ac in aliis
locis Publicationis Solitis Pœsenq plurima
Nobilitate ad Judicia Moderna forumq
Publicum Congregata alta sua Pœonica
et Sonorosa voce Pclamavit Publicavit
et ad notitia omnium Ptunc Pœsend
in dubiam deduxit de quo Pœsend Jdq Mlis
eloco publicationis suum ad Judiciu re-
dienq fecit Relationem postq Publi
cat (ut Pœmissum est) Baonis pœna
Judiciu Officij Pœsenq Pfacienq juxta
Prescrum Juris Commonis executionis
Gnosu Burgrabiu Crenq Plocenq quemvis

qui

Qui prius requisitus fuerit facilius ve per
Partem Actt condicionem poterit addidit et Deputavit qui
G Burgrabius Crenz plocenz quivis exe-
quendi munus officij sui parendi q
addicioni a Judicio officij psenz habitae
eandem executionem ad prima partis actt
requisitionem decreti q psenz exhibitionem
facere et Peragere debebit ac tenebitur
idq sub Pœnis Contra renitentes officiales
regibus Rni descriptis In Continenti M R
G P Valentinus Michalak de Cierszewo authus
et Jurat Palam Rvit Quia ipse ad Citationem
Literal Sigillat p Tonis psenz servienz
Edit Cane p fat ad Citatum ad Bona Modla Feria
~~Da~~ Tertia post Dominicam invocavit Qua-
dragesimalem anno psenz detulit exportavit
posuit reliquit et depositione notificavit
De quo psenz Jd Mtis fecit Relationem

sub Actis [illegible] 2do pt Dñi Beati Quadrag. 430
Marty. do Dñi 1446.

Dilatis majoris Inter Gñs Brudnicky, et Bzky.

In Dei Nomine Amen. Decreto Anteriori Judicij Officij presenti Pro Secunda parte die Certi Circumcisionis Christi Domini ibidem de secunda mensis Januarij Ad presens Inter Gñs Dñm Dñum Brudnicky Actor ab una, et Gñs Fabianum Bzky Reus parte ab altera proclamatis que mediante Decreto personalis Comparitio Partium ad sequendum Querelas Cum Capitulo Plebanis Dñi, ut potet moderno cum Conservatione Dñi ibidem Contentis facta est in judicio, et hoc in Causa et Actione Judiciaria Instrumentum Inter Gñs Dñm Dñum Brudnicky Actor ab una, et Gñs Fabianum Bzky Reus Intervenendo scripto certo manuali super Summam Congregentes Florenos Polos per Ipsum Reum Actor Actor ad Judicium Officij presentem parte ab altera Citatis, dicj pro Do. Quatuor Ipse Summam superius declaratam Florenos Polos ad soluendum Florenos Polos ad soluendum manuale ante Actis Contractis persolvat et peranuale ante Actis Contractis persolvat et peranuale ante Actis Contractis persolvat et peran

et Sententiam, Alias Decreto eodem praemissa
fusius in se Obloquem Judicem hodiernam
recte Cadem et Deveniem Partibus Ipsis Utrisque
et quidem Gro Dionisio Brudnicki Actore pltr.
et Gro Fabiano Bezski Cito per Gnum Simonem
~~Brudnicki~~ Rudcewski Coram Judicio Officij
praesem comparem et secum Judtbr Con-
trovertem, Quam Partium Controversijs
in Judicio suum inductis exauditis, Judicium
Officij praesem Decrevit, praesemque Decernis.
Quatenus Partes satisfaciant Decreto
Injunctae Praesentis Comparitionis Inter
partes ad praesens Comparem in antea actis
Judicijs suis emanato in instanti Arbitratus.
Tandem ad repositionem Comparem pro-
ut Citatus in Judicijs Terminis Lauffensem
in Mlawa nunc Agitatis Causam majoris
Importantiae attentat, Ejus Citato dedit
et Concessit Dilationem majoris, quam
in sequentem ~~Judicij~~ Querelam Crem Capitulo Plocensi
Judicijs ta Secunda prius vel praecius ab hinc in-
Crd Plocensi celebrandae Juxta Legem probare
tenebitur. Conservando Terminum Partibus
memoratis Utrisque in praeallegatis Judicijs
suis sine quavis adcitatione Comparendi
paratum peremptorium.

