PL_1_24_7 - 145

1. NR I NAZWA ARCHIWUM	2. NR ZESPOŁU	3. NR SERII
1 AGAD	24	7

4. Nazwa Zespołu

Płockie grodzkie decreta iudicialia

5. SYGNATURA:	6. LICZBA STRON:	7. LICZBA SKANÓW:
145	565 kart	1143

8. DATA WYKONANIA:	9. NAZWA PRACOWNI:
25.10.16.	PTH

10. UWAGI:

1a karta dodatkowa
295a karta dodatkowa
330a karta dodatkowa
470a karta dodatkowa
494a karta dodatkowa
536a karta dodatkowa



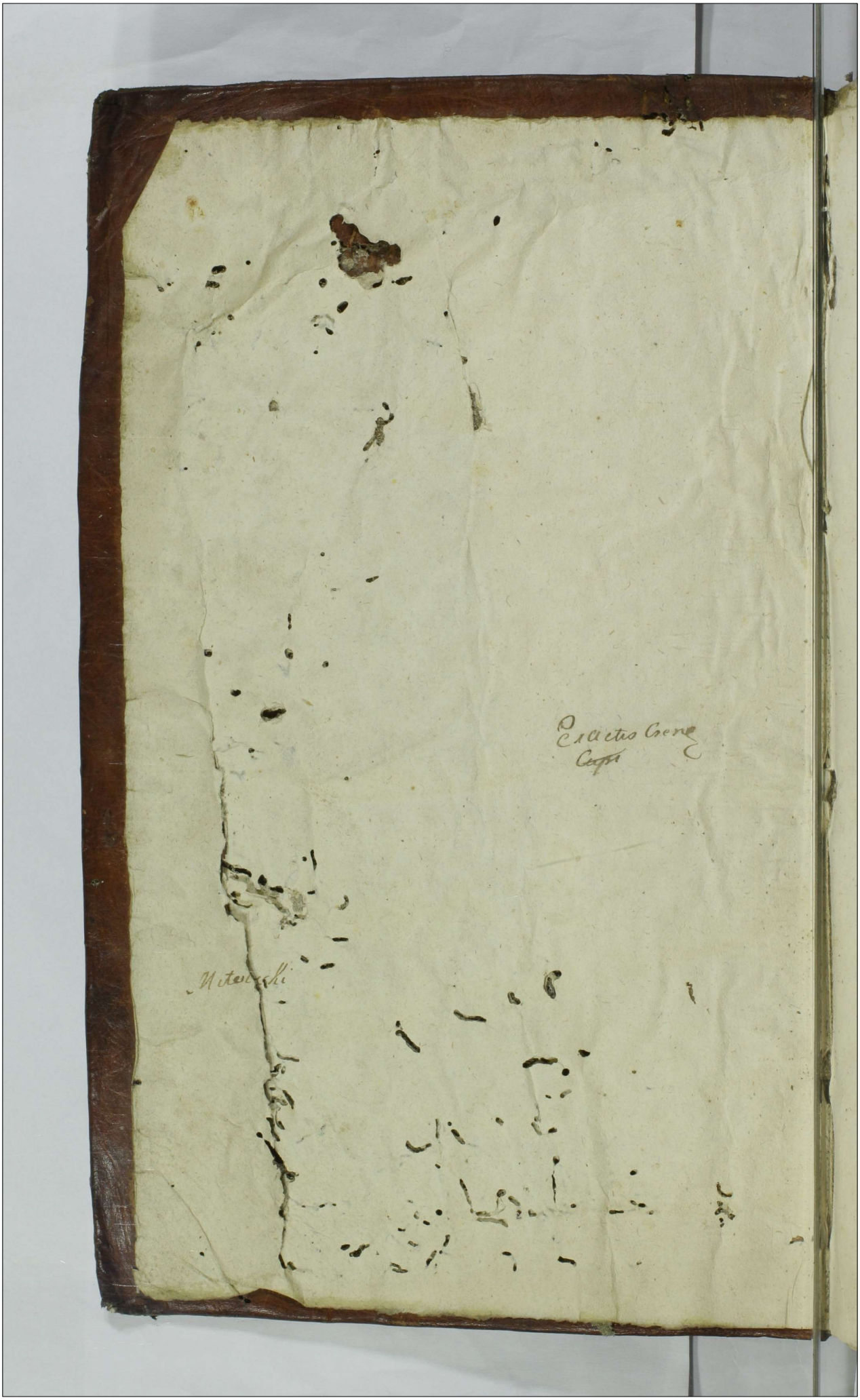

Liber Decretor.

Crenę Plocenę



1a

Actum in Castro Plocen in Trnis Quaerend Causarumq Offi-
cij Judicijs Castrenq Capitaneq Plocen ex publica authentatione
in Diem hodiernam Lgme Incidend Feria Secunda in Vigilia
Festi Sancti Andreae Apostoli Scilicet Die 29 Mens Novembris
Anno Domini 1773tio Coram M.M. Josepho a Bromirz
Bromirski Thesaurario Przasnenq Vice Capitaneo et Jose-
pho in Zielona Zielinski Notario Castren Capitan Plocen
Officialibus.

In Praesentia MM. Gnosen et NN. Antonij Regentis ac Gregorij Viceregentis
Castrenq Woznickich Adami Miłodrowski Camerarij Trnis Stani-
slai Olszewski Simonis Zurowski Dominici Kowalewski Pauli Kulesza
Laurentij Bromirski Mathej Krupokowski Burgrabiow Castrq Plocen
Aloysij et Sigismundi Skwarskich Mathej Olszewski Rocki Stra-
szewski Stanislai Rudowski Laurentij Sokolnicki Valentini Zołto-
wski Joannis Kaiecki Josephi Klembowski Joannis Podoski Thesaurarij
Racigzienq Bartholomej Zboinski Pincernidae Dobrinenq Joannis
Chomski Subiudicidae Trnis Plocenq Bonaventura Ciołkowski Tho-
mae et Georgij Zglenickich Josephi Gorski Michaelis Kruszewski
Josephi Łosowski Pauli Wołowski Joannis Lwiecki Michaelis
Miszewski, ac aliorum plurimorum ad actum praesen Congre-
gatorum nec non Mnlis Rni Gnalis Providi Valentini Micha-
lak de Cierszewo Authentici et Jurati ad actum praesen assumpti
et eumq Acclamen. Coram quibus MM. Officialibus Ill. Lucas Cielinski
Aloysius Skwarski Rochus Straszewski et Nicolaus Kowalewski Super munus Officij
Burgrabiatus Servatis omnibus Solemnitatibus praestandorum Juramentorum
flexis Genibus tactisq Duobus digitis ad Imaginem Crucifixi Dni Nri Jesu
Christi Infacie Judicij Officij praesenq ad nutus Illustris M. Capitanei Loci
praesenq praestiterunt Quod Juramentum petierant Sibi Authentice
extradi Quorum petioni annuendo Judicium praesens hoc Juramentum
ipsis extradi permisit permittitq praesenq.

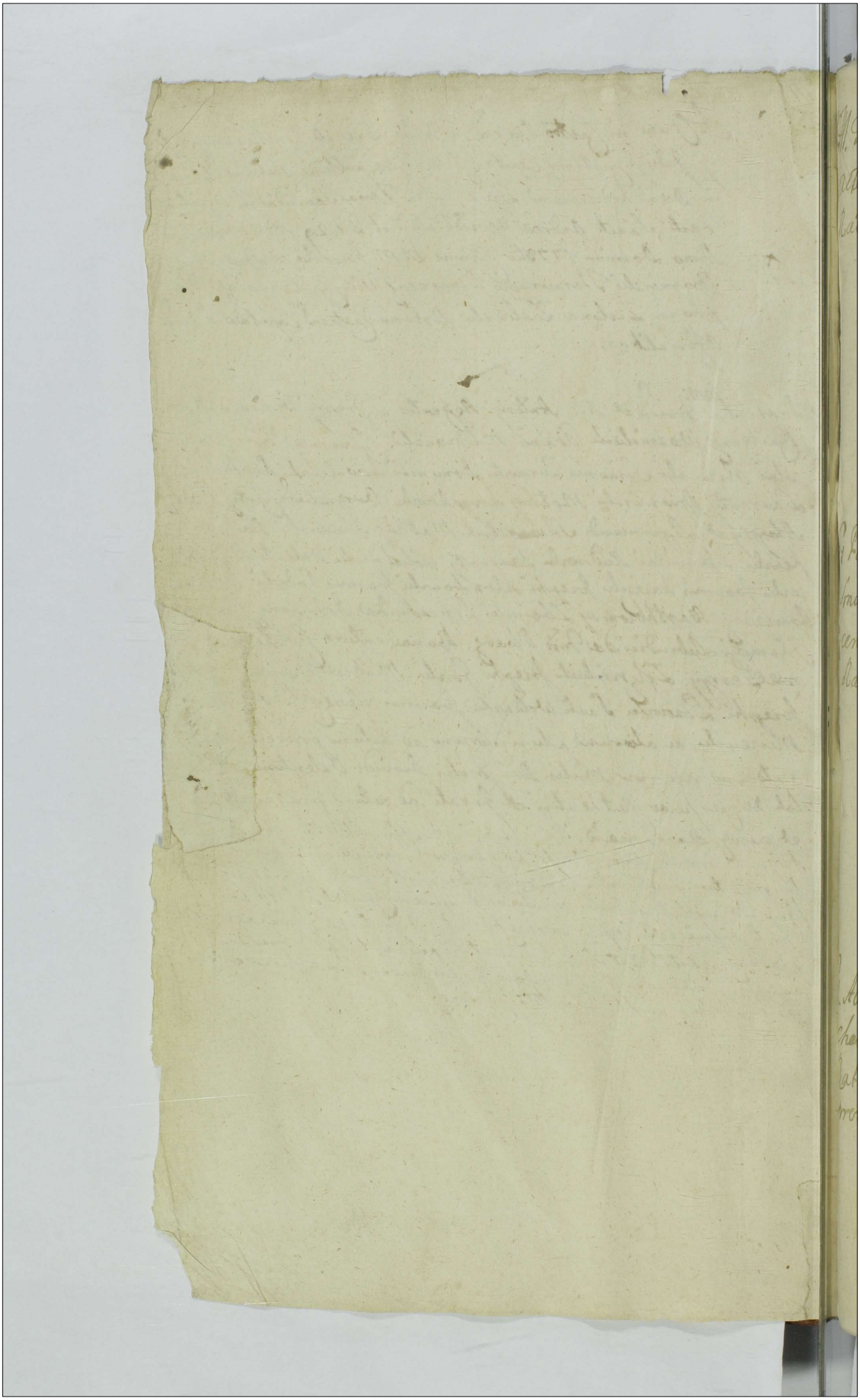

Jm

1

M. Thomas Unierzyski Camerarius Granicialis Plocen. actor Cond. G. Josephum Goslicki Cid. et alios Ratione non extraditionis Salis

Decretum Extraditionis

G. Paulus Wołowski ad Cond. Infideles Judaeos Smul Berczak et Kassyer Poznanski Sinagogae Sapr. cen. Cid.
Ratione non Solutionis summae

Dilatio Majoris.

G. Albertus Szulinski Camerarius Granitialis Ciechanovien. ad Cond. G. Jacobum Szczepkowski Cid. Ratione non Solutionis summae reliqua in producto

Condemnatio

Relicta ad G. Stanislaj Białboskorski ad et alij
Cond. Relictam et Successores ad GG. Georgij Kotar-
ski et Adami Starorypinski Cid et alios
Ratione non solutionis Census a Summa
provenien reliquam producto

Condemnatio.

MM. Bartholomaeus et Catharina Zboinscy Conjuges ad Co
M. Jacobum Kaminski Cid et alios
Ratione Cassationis Condemnationis ac Statuitionis
Mtis.

Condemnatio

M. Bartholomaeus Zbomski ad et alij Cond Eund
et alios Cid
Ratione Certar. pretensionum.

Dilatio Inquisitionis.

Jm

X. G. Carolus Malewski actor et alij Cond Perillustrem Rndis
Simum Gregorium Canonicum Cathedralem Plocen et
M. Joannem Thesaurarium Bractavien Gostkowskiei
Infideles Mosiek Lanionem Parentem et Mosieczek filio
Citatos et alios
Ratione Statuitionis Judaeor.

non sunt

G. Franciscus Kulesza actor et alij Cond G. Stepha-
num Wennicki Cit et alios
Ratione Interceptionis summae
Condemnatio.

M.M. Zboinscy Conjuges act Cond Conventum Sieprcen
Virginum munialium Ordinis S. Benedicti Cit et
alios
Ratione Statuitionis Subditor
Dilatio Inquisitionis.

X Perillustris Admodum Rndus Ludovicus Bromirski Canonicus Colegiatae Plocen et ejusd Capituli antecutus Comisarius Praepositus Radzicovien actor et alij Con G Gabrielem Sieklucki Burgratium Crem Vissogrodcen Cit et alios

Ratione extraditionis Equae ac bonificationis Carentiae Laborum nec non Cassationis Cujusvis Condemnationis

Condemnatio.

X

M Josephus Bromirski Vice Capitaneus Crem Plocen actor Contra M Ignatium Samptawski Venatoriae Plocen Cit et alios

Ratione extraditionis Subditor ac Contraventionis Decreto

Condemnatio.

X

Idem Actor Con eund Cit

Ratione restitutionis Contributionis Pecuniariae.

Rejecta ad Sequentes Trno Conservato

X
M.M. Josephus Brominski ad Vice Capitaneus Oren Plocen
et Rosalia de Zdrojewskie Invicem Conjuges ad Con M.
Thomam Zdrojewski Pocillatoriae Podlachiae Cit et alios
Ratione non Solutionis Summar cum prisionibus
Condemnatio.

X
Id Actor Cons M Casimirum Zielinski Dapiferiae
Zawskren Cit et alios
Ratione non Solutionis Summar cum prisionibus
Condemnatio.

X
Idem Actor Con M Krasinski Generalem adjutan
tem Clavae majoris Cit et alios
Ratione extraditionis Subditor reliqua in producto
Condemnatio.

mk
G. Stanislaus Rozicki acc Con Infidelem Jonas Judaeum Drobinen Cis et alios
Ratione non Solutionis Summae

Condemnatio.

mk
Id acter Con Infidelem Gegniock Abraham Judaeum Drobinen Cis et alios
Ratione non Solutionis Summae cum provisione

Condemnatio

mk
Id acter Con Infidelem Hernek Jakubowicz Judaeum Drobinen et alios Cis
Ratione non Solutionis Summae cum provisione

Condemnatio.

M.M. Zakrzewscy Dapiferi Ciechanoviens. actt et alij Cons. M.M. Wa-
grodzkie Succameranie Zacrocimens. ac Succores ob m. Wessel Da-
piferi Sieprcens. et alios Citt. Rne Violentae Expulsionis de Bonis
Kodultowo Obligatorijs Juri Advitalitio Mcae Zakrzewska Subie-
ctis de Occupationis rerum mblium Inventariorum ac totius Supel-
lectilis Domesticae.

Condemnatio

Jnae Mfici Actores et alij Contra Mficum Paulum Sut-
kowski Dapiferum Lukoviens. Citt. et alios
Rne Expillationis Subditae de Bonis Zukowo Mcae Actricis
Juri Advitalitio Subiectis

Dilatio Inquisitionis.

Jnae Mfici Actores et alij Contra Gnosum Stanislaum Ma-
liński Citt. et alios.
Rne Violentae Interceptionis Veli a Navae Seu Artemisiis rese-
rationisq Conservatorij

Dilatio Inquisitionis

G. Gabriel Zdziarski Actor et alij Conc. Mcos Wagrodzkie Succamerarie Zacrocimene et Succores Dr M. Wessel Dapifer Sieprantum Gnos Tanski Strobiszewski Cit. et alios. Prae Subtempus Congressus cum multis Personis Dr M. Wessel Dapifer Siepicene ad Bona Kodultowo Act. discedentis in via insecutionis ad Bona Eaq. Kodultowo adductionis Ibiq. detentionis Concussionis flagellationis

Dilatio Inquisitionis

X M Josephus Brominski Vice Capitaneus Crem. Plocen. ad Con. Infideles Mosiek Rebechowici et Gdala Zylowicz Jur. Deos Cit. et alios

Ratione non Solutionis Summae.

Condemnatio.

G. Druchowski Act. et alij Con. M. Sampławski Cit. et alios

Ratione non Solutionis Summae

Decretum Libertatis

Imo

M. Lagowski Pincerna Siepraen actor Con MM.
Zielinskie Zabokrzyckie Cit et alios
Ratione non Solutionis Summae

Condemnatio.

TC
M. Joannes Sokolnicki act et alij Con M. Leonem Sol
Kozłowski Thesaurarium Siepraen Cit et alios
Ratione Certae pretensionum

Dilatio Infirmitatis.

TC.
Idem actor et alij Con Eund et alios Cit Sol
Ratione peractae pretensionum

~~Dilatio Infirmitatis~~.
non sunt

~~GG Malaszy ad et alij Con~~

M.M. Sokolniccy Tribuniæ Plocen ad et alij Con MM Wągrodzkie Succamerariæ Zacrocimen et Successor. ob M. Wessel Dapifer Sieprcen Cit et alios
Ratione non Solutionis Summæ

Decretum Solucionis.

G. Franciscus Zaborowski ad Con G. Feliciamen Krzywkowski Cit
Ratione appropriationis agrorum retyuum in producto

non sunt.

G. Sigismondus Draminski ad Con GG Jadomskie Cit et alios
Ratione Certar. pretensionum

Decretum Condescensionis.

Illustrissimus et Rndmus Casimirus in Rokitnica Rokitnicki Episcopus Alaticnsis Suffraganeus et Officialis Plocensis Actor Conr G. Michaelem Rokitnicki Citt

Ratione non Solutionis Summae

Decretum Solutionis.

Idem Actor Conr G. Dzierzanowski Citatt

Ratione non Solutionis Summae ac Contraventionis Drō

non sunt.

Laboriosi Olewnikowie de Bonis Gozdowo Subditi Actt Conr G. Joannem Lisicki Citatt.

Ratione Interceptionis ovium

Condemnatio.

Perillris Rndmus Mathias Rokitnicki Canonicus Cathedralis Plocen Actt Con G. Michaelem Rokitnicki Citatt

Ratione Solutionis Summae cum possessione.

Decretum Statutionis.

G. Josephus Rokitnicki Actt Con G. Michaelem Rokitnicki Citatt

Ratione non bonificationis pretensionar ex tenutaria possessione emicar

non sunt.

Idem Actor Con G. Casimirum Malewski Citatt

Ratione factar Injuriar

Dilatio Inquisitionis.

M. Josephus Zielinski Dapiferi Lomzin. Act. Cond. Mcus
Casimirum Zielinski Dapiferi Zawskrzen. et Franciscum
Benkowski Ensiferum Raciązien. Cit. et alios
Ratione Extraditionis Subditi

Condemnatio.

G. Laurentius Drozdowski Act. et alij Cons. GG. Zawidzkie Cit.
et alios
Ratione non Solutionis Summae cum provisione

Condemnatio

GG. Josephus Sieconski et Marianna Trzcinska Conju-
ges Act. et alij Cons. MM. Bonaventuram et Mari-
annam M. Karwosiecki Venatoris Raciązien. Conten.
Paprockie Petrum Paprocki Venatorem Trrae Dobrinen.
Cit. et alios
Ratione non solutionis Summae

non sunt

Gnosus Hyacynthus Pomianowski Actor et alij cond.
Gnosum Gzowskie Capitanos Exercitus Regiminis
Pedestris Gwardiae ac alios Citatos.
Ratione non solutionis Summae.

non sunt.

Gnosus Voneeslaus Ciołkowski Actor et alij
cond. Gnosum Jaroszewski Citatt et alios
Ratione non Extraditionis Rerum Mobilium
Statis olim Catharinae de Ciołkowskie Jarosze
wska derelictt. et p Jpn Occupatt.

Condemnatio.

Gnosus Ignatius Zdziarski Actor et alij cond
Gnosum Dobrenhaus Praefectum Exercituum Rni
citat et alios
Ratione non Solutionis Summae.

Decretum Solucionis.

Collegium Vicarior. Plocen. Actor. Cond. G. Josephum Osiecki Cit. et alios
Ratione non Solutionis Census.

Decretum Remissionis.

Idem actor. Cond. M. Jezewski Exercituum Rni. Majorem Cit. et alios
Ratione non Solutionis Census
non sunt.

Idem act. Cond. G. Trzcynski Cit. et alios
Ratione non Solutionis Census.

Decretum Solucionis. Census.

X Illustris admodum Rndus Ubysz Praepositus Legovien non ad
Cond. M. Antonium Suzerczynski Venatorem Laticzovien Cdo
Ratione Solutionis Decimae Pecuniariae
Decretum Adcitationis.

G. Antonius Cyndacki ad et alij Cond. M.M. Zakrzewskie non
Dapiferos Ciechanovien Cdo et alios
Ratione Indeliteveae
Combinata.

Idem actor et alij Cond. G. Lesniewski Cdo et alios non
Ratione vexaranae Inquisitionum
Accordata

mk.
G. Stanislaus Rożocki ad et alij Con ~~Infidelem~~ Relictae et Successores ad Infidelis Abraham Olender Judaei Drobinen Cd et alios.
Ratione non Solutionis Summae cum provisione.

Condemnatio.

mk
F. Casimirus Brzezinski Civis Plocen ad Con Infidelis Gutman. Jaek Jakubowicz Joma Judaeos Plocen et alios Cd.
Ratione Certae Extensionum reliquae in praedicto

Condemnatio.

mk.
G. ~~[illegible]~~ Barcikowski ad et alij Con Joannem Chamski Cd et alios
Ratione Solutionis Summae.

Decretum Personalis Comparitionis

18 G Hiacintus Pomianowski ad et alij Con GG Growskie
Conjuges ac Successores ob M. Romualdi Cieszewskij Gnā
les adjutantis Exercituum Rni Cd et alios
Ratione non Solutionis Summae

Condemnatio.

18 G Antonius Rosciszewski ad et alij Con NN Chorze
vskie Cd et alios
Ratione resarandae Inquisitionum
Decretum Libertatis a Trno

G Joannes Wolinski ad et alij Con J Cylinski Cd
non sunt.

Mo 10 Jk

M. Jacobus Chamski Tribunus Potocen. acter et alij
Cond. Perfidum et Infidelem Herszek Jekowicz Cid et alios
Ratione non Solutionis Summae

Dilatio Majoris.

Jk

Idem acter Cons. G. Augustinum Bromirski Cid et alios
Ratione non Solutionis Summae

Libertas a Termino

Jk

Idem acter et alij Cond. Successores od G. Kraszewski
Cid et alios
Ratione non Solutionis Summae

non sunt.

G. Maliszewski actor et alij Con G. Antonium Rudowski Jk.
Cdt et alios
Ratione non Solutionis Summae

non sunt

G. Casimirus Malewski act et alij Con G. Josephum Jk.
Rokitnicki Cdt et alios
Ratione attentatar violentiar.

Combinati Actoratus.

G. Adamus Chędzynski actor et alij Con GG Przedpełskie m. Jt.
Wolinskie et Zochowski Cdt et alios
Ratione non Solutionis marcar

Decretum Solucionis.

Jm

11

s. G. Adamus Chędzinski actor et alij Cons. G.G. Przedpełski et Jaroszewskie Cit. et alios
Ratione attentatar violentiar ad reponendas Inquisitiones accordata

s. Relicta ob G. Joannis Łoniewski actrix et alij Cons. G.G. Łoniewskie et Symborskie Cit. et alios
Ratione attentatar violentiar ad aperiendas Inquisitiones
non sunt.

In P.C.I.
s. G. Stanislaus Strusinski actor et alij Cons. G. Uminskij Cit. et alios
Ratione peractar violentiar
Dilatio Inquisitionis.

G. Stanislaus Strusinski actor et alij Com. GG. Miszewskie Cit. et alios
Ratione non Solutionis Summae

Decretum solutionis

G. Jacobus Rakowski act. et alij Com. G. Koskowski Cit. et alios
Ratione peractar. violentiar. ad reserandas Inquisitiones non sunt.

ex adcitatione LLS.
G. Joannes Poplawski actor et alij Com. M. Casimirum Zielinski Dapiferiae Zauskrien. Cit. et alios
Ratione non Solutionis Summae

Condemnatio.

7C.
XL Joannes Turowski Camerarius Trnis Vissogrodien. actor
Con. M. Cantium Ubysi Venatoriae Plocen. Cit. et alios
Ratione extraditionis Subditae ac statutionis Ejus

Condemnatio.

9SCI
X Idem actor Cons. Illustrem M. Krasinski Metatorem
Qni et G. Rzeunicki Camerarium Trrem. Rozanen. Cit.
et alios
Ratione extraditionis Subditae de Bonis Karsy cum liberis
ac rebus mobilibus ejus proprijs

Condemnatio.

X M. Bartholomaeus Koskowski Thesaurarius Lucovien. et B.C.
Plocen. tum G. Albertus Gutkowski act. Con. N.N. Zmijewskie
Myslinskie ac alios Cit.
Ratione levationis Summar. Decreto adjudicat.

Decretum Solucionis

Collegium vicariorum Plocen. ad Cond. G. Michaelem Mitecki ad etc.
Ratione non Solutionis Census.

non sunt

G. Antonius Korzybski actor Cond. G. Albertum Uminski non ad
Ratione non Solutionis Summae

Non sunt

Relicta od G. Jacobi Leszczynski ad Etaly non Cond.
G. Łukowski Cod. et alios
Ratione non Solutionis Summae.

Condemnatio.

In P.C.T.

s. G. G. Miączynscy act. et alij Cond. M. Mdzeuski Venato M. Vinnicen. Cit. et alios
Ratione non Solutionis Summae

Decretum Personalis Comparicionis.

s. Jid. actores et alij Cond. Eund. Cit. et alios
Ratione non solutionis Summae

Condemnatio.

s. G. Casimirus Kotarski actor Cond. G. Valentinum Kolczynski Cit. et alios
Ratione non exolutionis Marcar.

Decretum Solucionis

G. Casimirus Kotarski act et alij Cond MM. Starory
pinska Cd et alios
Ratione extraditionis Subditæ

non sunt

G. Josephus Borowski actor Cond MM. Humeickie Cd et alios
Ratione non solutionis Summæ cum provisione.

non sunt

G. Thomas Borowski actor et alij Cond GG. Antonium
Koskowski et Gizynski Cd et alios
Ratione extraditionis equi

Dilatio Inquisitionis.

s. G. Franciscus Dąmbrowski actor et alij Cond Relictam et Successores od G. Stanislaj Osiecki Cit et alios
Ratione Extraditionis Subditi

non sunt

s. Idem actor et alij Cond Relictam et Successores od G. Stanislaj Osiecki Cit et alios
Ratione extraditionis Bovis

non sunt

X G. Josephus Smolinski Cameranus Trnis Rozanen Cit et alij Cond G. Valentinum Zobtowski B. C. Placen Cit
Ratione Non Solutionis Summae

Decretum Solutionis

Relicta et Successores ob M. Pauli Zórawski Subdapiferi Orszanen et G. Valentinus Goszczynski actor et alij Cond. GG Smolenskie Cit et alios
Ratione attentatar violentiar

non sunt

GG Bedorscy actores et alij Cond. GG Valentinum Kolczynskj Zgorzelski Cit et alios
Ratione attentatar violentiar

Dilatio Inquisitionis

Consors G. Marianna de Czachorowska G. Francisci Bilskj actor et alij Cond. GG. Rubach Jacobum Turowskj et Zakobielski Cit et alios
Ratione non Solutionis Summa cumprisione

Reicitur Causa ad Sequentes

exaditatione LSS.
s. G. Mathias Chudzinski ad et alij Cond. G. Stephanum
Winnicki Cd et alij
Ratione non Solutionis Summae

Condemnatio.

J. P. C. J.
s. G. Felicianus Malewski auter et alij Cond. M. Joannem
Chamski Ensiferiae Plocen. Cd et alios
Ratione non Solutionis Summae

non sunt

Jn. P. C. J.
s. G. Laurentius Mankowski ad et alij Cond. G. Gregorium
Gosacki et alios Cd
Ratione attentatae violentiae

Decretum Condescensionis

G. Lucas Rudowski actor et alij Cond G. Josephum Szymkowski Cit.
Ratione ~~[illegible]~~ Certarum Extensionum

non sunt

Idem actor Contra G. Stanislaum Cnieuski Cit. non finitum
G. Miszewski act. et alij Cond G. Jaroszewski Cit. et alios
Ratione non Solutionis Summae
Decretum Personalis Compartionis

G. Rudowski actor Cond GG. Ubysze Citatos et alios
Ratione non Solutionis Summae

Condemnatio

s. G. Dionisius Strusinski actor et alij Cond G. Albertum Umin
ski Cd et alios
Ratione non solutionis summae

accordata.

s. Idem actor Cond G. Jacobum Umin ski Cd et alios
Ratione non solutionis summae

Condemnatio.

s. Idem actor et alij Cond ~~[illegible]~~ M. N.
szczycki Capitaneum Brulsen Cd et alios
Ratione attentatae violentiae

Dilatio Inquisitionis.

s. G. Dionisius Strusinski actor et alij Cond GG Dąbrowskie Cdo et alios
Ratione restitutionis Certar rer aut solutionis ear

Decretum Comparitionis Personalis.

Id actor et alij Cond GG Ludovicum et albertum Kolczynskie Cdo et alios
Ratione attentatar violentiar

Dilatio Inquisitionis.

Illustris M. Stephanus à Dembowa Gora Dembowski Capitaneus Tymbarien et G. Joannes Wielobycki Bonorum Tractus Galczovien Economus Stettien Gnr Olszewskie et Krzeciejewskie Br Religi Major Haeredes et Possessores Ctt. Ratione violentiae Conseminationis agror et attentatar violentiar

Decretum Condescensionis.

Gnus Paulus Machczynski actt et alij Con Gnum
Białłobrzyski Cttt et alios
Ratione attentatae violentiae

Dilatio Inquisitionis.

Mficus Cajetanus Czerminski actt et alij Con Cn
Ludovicum Zielinski Pocillatorem Rosanen Cttatt
et alios ratione solutionis summae una cum Provisione

Decretum Personalis Comparicionis.

Gnus Theodor Puczycki actt et alij Con Infid etc
Jonas Judaeum Drobinen Cttatt et alios
ratione solutionis summae una cum Provisione

Decretum Solutionis.

Jsus Adamus Trzcinski actt et alij Con Jm Ma-
thiam Kudzbonki Citatt et alios
ratione Erectionis ab Impedimento Juridico

Combinati Actoratus

Jsa Actor et alij Con Gnesos Kowalewskie Citatus
Ratione non Solutionis summae p bove
Condemnatio sup filio

Jsus Brudnicki actt et alij Con Jsum Czachowski
Citatt et alios ratione violentiae patratarum

non sunt

Gsus Joannes Cieslinski et Helena de Ostowskie Conjuges Actt et alij Con M Dembowski Exercituum Rni Gnalem et alios Citatt ratione Solutionis Summae una cum Praescione.

Decretum Solutionis.

Relicta Olim G Ludovici Trembinski actt et alij Conc Gsus Czachorowskie Citatt et alios

non sunt

Famatus Antonius Sikorski Consul Actis Plac actt et alij Con M: Zakrzewski Vexilliferae Zawskrzei Citt et alios
Ratione Solutionis Summae

Condemnatio

Gsus Albertus Sochocki actt et alij Contra
Gsus Kaminski Rybickie et alios Citatt
ratione violentiar patratarum.

Dilatio Inquisitionis.

Gsus Jacobus Karwinski actt et alij Con Gsum
Antonium Kendracki Citatt et alios
In 6 C Suerum solutionis summae unacum praevia

Dilatio Majoris

GG Dobrscy actt ac alij Cont GG Dobrskie Citt ac
alios ratione peractar violentiar

Dilatio Inquisitionis.

G. Ignatius Miszewski Actor Conc. G. Stanislaum Strusinski Citat.
Ratione non Solutionis Summae compositione

Decretum Solucionis.

G. Franciscus Miszewski Actor Conc. G. Thomam Strusinski Citat.
Ratione non Solutionis Summae

Decretum Personalis Comparitionis.

Idem Actor Conc. Gsum Franciscum Kowalewski Citat. et alios
Ratione non Solutionis Summae

Condemnatio.

Perillustris Admodum Rendus Josephus Zorawski
Praepositus Spitalien Actor Conc G Ignatium
Laguna Citat et alios
Ratione non solutionis Summarum cum praecisionibus
Decretum Solutionis.

G: Jacobus Zorawski Actor et alij Conc G
Franciscum Laguna Citat et alios
Ratione Certarum praetensionum
non sunt

Gsus Valentinus Zglenicki Actor Conc G G
Brudnickie Citat
Ratione non solutionis Summae
Decretum Solucionis.

G. Dobrski Actor Cons. G. ~~Dobrski~~ Wolski ratione peractarum violentiar.

Dilatio Inquisitionis.

Gsi Chyczewscy Cons. Illustrem admodum Rendum Czachorowski Praeposit. Kraykoviens. ratione non Solutionis Summae

Decretum Personalis Comparitionis.

G. Mathaeus Raniszewski Actor et alij Cons. G. G. Włoczewskie Cit. et alios

Ratione non Solutionis Summae

non sunt

s. G. Mathias Korytowski actor etaly Cond. Z Simonem Gierzyn-
skie Cit. et alios
Ratione non solutionis deservitæ mercedis

non sunt

s. Illustris admodum Rndus Leniczewski Præpositus Dro
Zdovien. actor Cond. M. Theophilum Zołtowski Tri-
bunum Zawskrzen. Cit. et alios
Ratione non solutionis Decimæ Pecuniariæ

Decretum solutionis.

s. Idem actor Cond. M. Ignatium Sempłowski Ve-
natoriæ Plocen. Cit.
Ratione non solutionis Census ac aliarum Pten-
sionum

non sunt.

Illustris admodum Rndus Lenczewski Praepositus Drozdowien. actor Cond. GG. Kraszewskie Pcd. et alios
Ratione non Solutionis Census
non sunt.

Id. actor Cond. M. Ignatium Samptowski Venatoriae Plocen. Pcd. et alios
Ratione non solutionis Decimae Pecuniariae
Condemnatio

Id. actor Cond. P. Sigismundum Draminsky Pcd. et alios
Ratione ~~non solutionis~~ ademptionis agrorum
Decretum Condemnationis.

Jm

G. Michael Zaberowski actor Cond GG Charzynskie Cit et alios
Ratione conitas Pretensionum

Dilatio Inquisitionis

GG. Siekluccy act et alij Cond GG Sikorski et Korzybski Cit et alios
Ratione attentatas violentias ad reproducendas Inquisitiones

Decretum Penalitatis.

X

GG. Alexius et Carolus Sękowscy act Cond Infideles et Judaeos Hersz Salamonowicz et Jacobum Michałowicz et alios Cit.
Ratione non Solutionis Summae

Condemnatio.

G Valentinus Kowalewski Actor et alij Contra G Antonium Rzeszotarski Citat et alios
Ratione non bonificationis Equi
Libertas â Termino

Idem Actor Contra Gsos Chorzewskie Citat et alios
Ratione non Solutionis Summa
Libertas â Termino

Relicta et Successores dt G Antonij Kowalewski Actrix et alij Conq Gnosos Guminskie Citat et alios
Decretum Solucionis.

G: Theressia Zylenicka Virgo Innupta Electrix Conc
Gsos Kowalewskie Citat et alios
Ratione non solutionis summae cum provisione.
Decretum Solucionis.

X Infidelis Mosiek Arendator Drozdovien Actor Contra
m Szymptowski Venatoriae Dobrinen Citat
Ratione non solutionis summae
Decretum Solucionis.

Sit GsGs Mysliborscy Conjuges Actores et alij Conc Infi
deles Jakob Szaja marek Jozefowicz Judaeos Ploczen
Citat et alios
Ratione non solutionis summae
Decretum Personalis Comparitionis

G. Hiacinthus et Martianna Chądzinscy ad contra G. Obrębskie et Kucharski Cit. et alios
Ratione non Solutionis Dotis.

Condemnatio.

G. Casimirus et marianna Czarnomscy Conjuges ad Cond. G.G. Dzięgielewskie Cit. et alios
Ratione Sortis in Bonis Kosienice occupationis

Decretum Condescensionis.

ex adcitatione loco per agendae L.S.S.
G. Stanislaus Kotlewski ad et alij Cond. G.G. Wilewskie Zawicki Cit. et alios
Ratione non Solutionis Summae

Condemnatio

G. Alexander Szymborski act. Cond. Infidelem Judaeum Pto ~~Chaja Smo~~ ~~lowicz~~ Wołek Jakubowicz Cit. et alios
Ratione non Solutionis Summae

Condemnatio.

Idem Actor Cond. Infidelem Judaeum Dawid Markowicz et Haja Smolowna Conjuges Cit. et alios
Ratione non Solutionis Summae

Condemnatio

G. Przyborowski act. Cond. G. Michaelem Sokolnicki Cit. et alios.
Ratione appropriationis agrorum.

Decretum Condescensionis.

Ju

S. G Ludovicus Kolczynski actor et alij Cond G Dionisius Strasinski Cad et alios
Ratione Cunctarum pretensionum

Combinata.

S M Petrus Cieszewski actor Cond M Michaelem Zakrzewski Vexilliferum Zawskrzen Citat
ratione solutionis summae

Condemnatio.

Idem Actor Contra GG Rakiete Citat et alios
Ratione solutionis summae
Decretum Personalis Comparitionis.

M Stephanus Cieszewski Vexilliferi Haliciensis
Actor Conc GG Swiecickie Citat et alios
Ratione non Solutionis Summae cum positionibus
NON SUNT

Idem Actor Contra G Mathaeum Remiszewski Citat et alios
Ratione non Solutionis Summae
~~[illegible]~~
Decretum Solutiones.

Idem Actor Conc G Nicolaum Suminski Citat
Ratione non Solutionis Summae.
NON SUNT.

s. G. Paulus Wotowski actor Cond. J. Matheum Raniszewski Cud.
Ratione non solutionis summae cum provisione
Condemnatio.

s. Idem actor Cond. G. Jacobum Łukowski Cud. et alios
Ratione non solutionis summae.
Condemnatio.

s. G. Valentinus Zołtowski actor et alij Cond. J. J. Lisickie Cud. et alios
Ratione peractae violentiae.
Dilatio inquisitionis

Jn 9 C7. 9m

G. Rosciszewski ad et alij Con GG Chorzewskie et alios Cit nonsol.
Ratione peractae violentiae ad aperiendas Inquisitiones

Decretum libertatis ad Psens a Termino

GG. Wilewscy ad et alij Con MM. Ciemiewskie et Szymakowskie Cit et alios
Ratione Comprobationis et Compertationis Regestri

Condemnatio.

G Bartholomaeus Kęsicki ad et alij Con GG. Bernardum et Josephum Kęsickie Cit et alios
Ratione de occupationis Sortis in B Grobkowo

Decretum Remissionis.

Ja

S. G. Georgius Zylinicki ad Cond. G. Joannem Charzynski Cæ et alios
Ratione attentatatæ violentiæ

accordata.

G. Simon Tanski ad Cond. G. Charzynski Cæ et alios
Ratione non solutionis summæ
Condemnatio.

Id. alter Cond. G. G. Charzynski Cæ et alios
Ratione attentatæ violentiæ
non sunt.

Jm

s. G. Stanislaus Wołowski Act. Cond. M. Joannem Cantium Ubysz Venatoriae Ptoen. Cit. et alios
Ratione non Solutionis Summae cum provisione
Condemnatio

s. G. Jacobus Stecki Act. Cond. JJ. Michaelem Mianowski et Purzycki ac alios Cit.
Ratione Cunctae Pretensionum
Dilatio Inquisitionis.

s. G. Michael Obrębski Act. Cond. G. Valentinum Zołtowski Cit. et alios
Ratione Comprobationis Summae.
Decretum Solutionis.

Jm

s. M. Albertus Jezewski Dapifer Plocen ad et alij Con G. Wołowski Cid et alios
Ratione extraditionis Molendinatoris

Decretum iteratae Statuicionis

s. G. G. Josephus Gorski et Theressa de Druchowskie Conjuges Joannes Stawiski ad et alij Con GG Smolinskie Druchowskie Cid et alios
Ratione non Solutionis Summae

non sunt

s. Relicta od G. Rudzinski ad et alij Con G. Łączynski Camerarium Trrem Zawskrzen Cid et alios
Ratione attentatae violentiae

non sunt

Rl. Michael Lokitnicki actor et alij Cond Collegium Mensinarium Siepcen. Cit et alios
Ratione ademptionis agrorum.

Decretum Condescensionis.

s. Jd actor et alij Cond. M. Brominski Cit et alios
Ratione Certar. pretensionum.

Condemnatio.

s. G. Stanislaus Suzicicki actor et alij Cond. LL. Rudowskie Cit et alios
Ratione peractar. violentiar.

non sunt.

Jm

S. Stanislaus Swięcicki actor et alij Con. GG. Wołowskie Cit. et alios
Ratione attentatae violentiae et resarandae Inquisitionum.

non sunt.

M. Joannes Chamski Ensiferiae Plocen. actor et alij Con. Relictam et Successores od. M. Jacobi Chamski Subjudiciae Terris Plocen. Cit. et alios
Ratione pretensionum Certarum

Libertas â Termino.

Jd. actor et alij Con. GG. Kraszewskie Cit. et alios
Ratione attentatae violentiae

non sunt

M. Joannes Starorypinski Notarius Cen. Bobrovnicen. Terrae Dobrinen. ac et alij Con. G. Adrianum Zukowsky Cd. et alios
Ratione satisfactionis Decreto anteriori evasionis reliqua in producto.

Decretum libertatis

G. Joannes Brudzinski ~~et Kowalewski~~ Ac et alij Con. GG. Stephanum Brudzinski Gosicki ac alios Cd.
Ratione reproducendar. Inquisitionum

Decretum Poenalitatis

Id. actor et alij Con. G. Thomam Kowalewsky Cd.
Ratione reserandae Inquisitionum

non sunt.

G. Adamus Smolenski Actor cons. Illmum Rndmum Casimirum Rokitnic
Episcopum Alaliens. Suffraganeum Plocens. citatt. et alios
Ratione Solutionis Summae Provisionalis a Summa Viginti Quinque millia
Florens. Polt. Originali pro uno Anno provenientis.

Condemnatio.

Gnesus Olerzycki Actor ~~cons.~~ cons. eunq. citatt.
Ratione Solutionis ~~Summae~~ Certae Quotae reliqua in producto.

Dilatio Inquisitionis

Jq. Actor cons. Gnesum Lisowski Citatt. et alios.
Ratione Solutionis certae Quotae reliqua in producto.

Dilatio Inquisitionis.

Jacobus Wolinski Actor cum Gnosos Przedpetskie Citatos.
Ratione attentatar violentiar.

Condemnatio

Gnosi Olszewscy Actores et alij cum Gnosos Swiezynskie Citatos et alios.
Ratione Solutionis Summae cum perfectione poenitentiae.

Decretum Solutionis

Gnosus Eustachius Smolinski Actor cum Gnosi Stubicki Citato et alios.
Ratione Satisfactionis Contractui Resignatorio Bonor Mlotkowo.

Decretum Personalis Comparitionis.

G Adamus Kowalewski et alij Actt cum GG Wybrzyńskio Miło-
będzki et alios Actt respectu Praetensionum

Libertas a Termino.

x G Felicianus Malewski Actt alij cum M Joannem Chamski
Consiliarij Plocensis Actt et alios ratione attentarum violentiarum

non sunt

G Marcelinus Tłubicki Actt et alij cum G Egidium Tłubicki
et alios Actt Ratione praetensionum fundi

non sunt

Gnosus Albertus Kostowski acter et alii contra Gnosos ad amm[illegible]
d Andream Kra[illegible] citatus ratione Non solutionis [illegible]

Decretum Solucionis.

X G Valentinus Zoltowski BLP actt et alij cum GG Smolinskie Ca
meranos Tres Arcanus Actt ratione pretensionum.

Combinata.

Sett G Gabriel Sieklucki Burgrabius Crem Vissogrodien
act Com Perillustrem ad medum Rndum Ludovicum
Bromirski Canonicum Collegiatae Ploc et Praepo
situm Radzicovien Cit et alios

non sunt

1. G. Gregorius Charzynski actor et alij Conr. GG. Tanski Kossobudzkie Nadratowski ac Infidelem Judaeum Layzer Cdm et alios
Ratione attentatarum violentiarum et resaranae Inquisitionum

Condemnatio.

1. G. Casimirus Męczeuski actor et alij Conr. GG. Smolinskie Cdm et alios
Ratione peractarum violentiarum et resaranae Inquisitionum

accordata

1. GG. Trzcyńscy Actor et alij Conr. G. Felicianum Krzywkowski Cdm et alios
Ratione non Solutionis Summae

Libertas a Termino

G.G. Charzynscy actor et alij Cond Relictam et Successores non od
N. Petri Charzynski et G.G. Chędzinskie Cid et alios
Ratione attentatae violentiae

Dilatio Inquisitionis.

s. G. Antonius Wilewski actor et alij Cond G. Rywocki Cid
et alios
Ratione non Solutionis Summae.

non sunt

s. G. Andreas Kraszewski actor et alij Cond G. Albertum
Kozłowsky Cid et alios
Ratione sistendi Juramenti ac Indebitae vexae

non sunt

Perillustris Rendissimus Felix Cieslinski Canonicus Cathedralis Plocen. Actor. Cond. G. Mlickie Cid. et alios
Ratione solutionis Summar. in textu ad expssar. reliqua in producto.

Decretum Condescensionis Iteratae

Idem actor Cond. G. Florianum Mlicki Cid. et alios non LC
Ratione Circumscriptionis.
Rejecta ad Trnum Condescensionis

Idem actor et alij Cond. Nlem Sebastianum Michorowski Cid. et alios non LC.
Condescensionis Decretum.

Jn

G. Hilarius Draminski Act Cond G. Zaleuski Cit et alios
Ratione extraditionis equæ

Condemnatio.

G.G. Sebastianus Trębinski et Dorothea de Struzinskie Conjuges
Act et alij Cond G. Josephum Trębinski Cit et alios
Ratione attentatar violentiar

Dilatio Inquisitionis.

GG. Suzezynscy Act Cond GG Jese Cit et alios
Ratione Indebitæ vexæ.

Combinata

Jm 33. Bg

G Antonius Sudrawskj actor Con G Antonium Suski Cad
Ratione Extraditionis Canum venaticorum

non sunt

Bg

Religiosissima ac Deo dicata Ursula Constantia Podewska
O.S. Benedicti Conventus Sieprcen Virginum munialium
abbatissa Totusq Conventus actor et alij Con MM Bar
tholomaeum et Catharinam de Kaminskie Zboinskie
Invicem Conjuges Cad.
Ratione ademptionis Silvarum et pratorum.

Combinata

G Martinus Bestenhaus actor et alij Con GG Zdziarskie Cad et alius
Ratione attentatarum violentiarum ad reserandas Inquisitiones

Rejecta ad Sequentes

GG Bestenhauzy act Con G Bonifacium Baginski Cto et alios
Ratione attentatae violentiae ad aperiendae Inquisitiones

non sunt

G. Joannes Zochowski act etalij Con GG Krajewskie Cto et alios
Ratione attentatae violentiae

non sunt

~~[illegible]~~
M Podowski Thesaurarius Rawiczien actor etalij Con G. Herianum
Podowskj Cto et alios
Ratione non Solutionis summae

Reicitur Causa ad Sequentes Trio Conservato.

M. Swierczyński Actor et alij cons. Gm. Rozycki Cit.
Ratione attentatae violentiae ad reponendas Inquisitiones

non sunt.

1o Relicta olim Mfci Jacobi Chamski Subjudicidae Vris Plocens. Actrix et alij cons. Gmos Smolenski et Dłubicki Cit. et alios.
Ratione attentatae violentiae.

Decretum Condescensionis

2o
Eadem Actrix et alij cons. MM: Chamskie Ensifericae et Tribunum Plocen. cit.
Ratione extraditionis Documentorum ad Bona Schabajewo Spectan.

Decretum Dilationis Majoris

16

Eadem Actrix et alij conę Eosdem Citatos et alios.

Ratione extraditionis Salis indebite ~~percepti~~ ex Zuppa Plocenę intercepti.

Decretum Adcitationis Zuppanj

10

Eadę Actrix et alij conę Mi Joannem Chamski Ensiferiae Plocenę Citatos et alios

Ratione attentatae violentiae ad reserandas inquisitiones.

Decretum

G. de Kossuckie Pstrągowska Actrix et alij conę Synagogam Judaeorum Plocenę Citatos et alios.

Ratione Solutionis Summae cum pensione.

Condemnatio.

35 P.Z.

X G. Adamus Malinski Cameranus Granicialis Xiszo grod. actor et alij Cum Infideles Wutek Jekowicz Judeos Drobinensem et alios Citat.
Ratione ~~non~~ Solucionis Summae

Condemnatio.

P.Z.

X Idem actor et alij Cum SS. Kraszewskie Citat. et alios me Solutionis Summae

Condemnatio

508. Gsus Szymkowski Actor Conq. Gsum Lacam Rudowski citatum et alios Ratione Indebitae vexae

non sunt

Not: X Gsus Witkowski Actor Conq Gsu Mathiam Klonowski Camerarium Terrestr Zakrocimiensis Citatum. Ratione Solutionis Summae Cum Provisione poeniend

S.O.

Combinata

Not: X Gsus Mathias Klonowski Camerarium Terrestrem Zakrocimiensem Actor Conq Gsum Augustinum Brominski Citatum Raone Evictionis Actoris ab impetione et Casa Gsi Witkowski

S.O.

Decretum Evasionis.

Not: X Jdem Actor Conq Mcum Stanislaum Pilichowski Citatum Raone Solutionis Summae cum Provisione

S.O.

Condemnatio.

S.O.

Not: X Gsus Mathias Klonowski Actor. Cong Gsum Kaminski Camerarium Terrestem Ciechanovien Citatu et alios Ratione bonificationis certar Praetensionum ex Bonis Arcelino pvenientium Reliqua in pducto

Condemnatio

S.O.

108 Gsus Eustachius Smolinski Actor et Alij Cong mfios Relictam et Successores Gs mfci Jacobi Chamski Sub-Judicia Terstris Plocen Citatos et alios Raone attentar Violentiar

Combinati Actoratus.

108. Gsus Antonius Rudowski Actor et Alij Cong Gsos Adamum Durum Miączynski Citat et Alios In Causa Raone restitutionis Summa p Subdita Ipsi exoluta nihil omnius refusionis litis expensar ac decernenda Raone Indebita vexa Penalitatis.

Communicatio Documentorum

~~non solut.~~

Honoratus Simon Wodzinski Actt et alij Conc Infidelem David Męka citt et alios In Causa ratione restitutionis horologij Pectoralis.

non sunt

~~non solut.~~

Jac actor et alij Conc Infidelem Marek Poznański citatt et alios In Causa ratione restitutionis vasor Stannicor.

non sunt

Sol. Gnosi Rudzcy Coniuges Actt et alij Conc Gnosos Zdziarski Dłuzniewski citatt et alios ratione attentatar violentiarum.

Dilatio Inquisitionis.

X M Zielinski Notarius Crenę Plocenę Actor conę Infideles Matus Szoja et Berek Aranowicz.

Ratione Solutionis Summae cum provisione.

Decretum Solucionis.

X Jq Actor conę Relictam ob Infidelis Jakub Abrahamowicz Judeum Plocenę Cid et alios.

Ratione ut Supra

Decretum Solucionis.

X Jq Actor conę Relictam ob Successores ob Infidelis Jacek Szymkowicz Judeos Plocenses

Ratione ut Supra

Condemnatio.

X Illustris admodum Rendus Zaleski Praepositus Sadlovienus Commendarius Skrwilnensis Actor et alij conus non finitum

M Podowski Thesaurarius Rauczien ad Cond Testes Cit.

non sunt.

Id Actor Cond G Koskowski Cit et alios
Ratione attentatae violentiae ad aperienda Inquisitiones
Condemnatio

X M. Josephus Brominski Vice Capitaneus Cron Plocen ad etatij Cor M. Piegłowski Vexilliferum Ciechanovien Cto et alios Ratione Statuitionis Subditor properhibendo Testimonio Condemnatio.

X Idem actor contra Eunde Cto et alios Ratione extraditionis Subditor Dilatio Infirmitatis

G. Pokrzywnicki ad etatij Cor J Charzynski Cto et alios Ratione attentatae violentiae ad reserandae Inquisitiones non sunt.

Gn

G. Josephus Koskowsky actor et alij Conr. M. Podowski Cis et alios
Ratione attentatar violentiar adresarand Inquisitiones
non sunt.

Id autor Conr. G. Florianum Podowski Cis et alios
Ratione attentatar violentiar adresarand Inquisitiones
non sunt

Gnosus Josephus Smiechowski actor et alij conr. G. Jose-
phum Szymkowski cit. & alios.
ratione ~~attentatar~~ Certar p.tensionum
Decretum Solucionis

G. Dionisius Strusinski ad et alij Con FF Mrocinskie Conjuges Cid et alios
Ratione peractar ptensionum et lesionum
Decretum Remissionis.

G. Stephanus Brudzinski ad et alij Con GG Rostkowskie Conjuges Cid et alios
Ratione attentatar violentiar ~~ad reverendas Inquisitiones~~
Dilatio Inquisitionis.

Id actor et alij Con GG Brudzinskie Cid et alios
Ratione attentatar violentiar ad aperiendas Inquisitiones
Decretum Penalitatis

Jm

G. Michael Sokolnicki ad Con G. Albertum Sokolnicki Cd et alios
Ratione Contraventionis Decreti

Decretum Solucionis taxae Vulnerum.

X G. G. Martinus Parens et Bartholomaeus Filius Gutowscy ad Con G. Nicolaum Rudowski Cd
Ratione extraditionis Subditor. Compensationis Laborum

non sunt

Religiosissima ac Devdicata Ursula Constantia Perdowska Conventus Siepreen abbatissa et Religiosa Anna Strzeszewska ejusd Conventus Priorissa Actrices Con Successores ad G. Adami Strzeszewski ac G. Dominicum Kurtowski Cd et alios
Ratione Solutionis Census.
Condemnatio.

G Zakrocki actor et alij Cond G Brzeski Cit et alios
Ratione reserandæ Inquisitionum.

Condemnatio.

G Augustinus Bromirski actor Cond G Jacobum
Chamski Cit et alios
Ratione restitutionis duarum vaccarum.

Libertas a Termino

Jd actor Cond Famatum Rucinski opidanum
Zavrocimen Cit et alios
Ratione non Solutionis Summæ.

Condemnatio.

G. Fabianus Bęski ad et alij Con M Humiecki et G Czachowsky Cid et alios
Ratione attentatae violentiae.

Dilatio Inquisitionis.

G. Victor Bojanowski ad Con G. Nieznanski Cid et alios
Ratione attentatae violentiae e

Decretum Remissionis.

G. Stanislaus Tyszki ad et alij Con G Glazewski Cid et alios
Ratione resaranae Inquisitionum

non sunt

GG. Trębinscy Conjuges ac etalij Cor. GG. Sebestianum Trębinski Martinum Patruum Stanislaum Filiastrum Krzaczewski C. et alios
Ratione attentatae violentiae
Combinata

G. Mathias Dobrski ac etalij Cor. GG. Petrum et Stephanum Dobrskie C. et alios
Combinata

G. Kolczynski ac etalij Cor. G. Paulum Machczynski C. et alios
Ratione attentatae violentiae
non sunt

G. Valentinus Kolczynski ad Con G. Paulum Machczynski Cid et alios
Ratione non solutionis Census

non sunt

G. Albertus Parens Gregorius et Paulus Filij Lukowscy ad et alij Con G. Jacobum Lukowski Cid et alios
Ratione Comprobationis vulnerum
Decretum Solucionis Taxae Vulnerum

M. Swierczynski Venator Laticovien S.O. ad et alij Con MM Zakrzewskie Cid et alios Ratione Solucionis Summae ~~Condemnato~~.
Decretum Remissionis.

X Casus Budny de Benis Pousino Capitanealibus Subditus. cons. Gm. Sto-
minski Citatt.
Ratione extraditionis Equae una cum Compensatione Carentiae Laboram.

non sunt

10.

X Conventus Varsaviens. Ordinis S. Dominici Actt. ~~per~~ cons. M: Mdzowski
Thesauraridam Winnicens. Citatt.
Ratione Solutionis Census a Summa proveniens.

Decretum Solutionis Census

~~10.~~

M: Joannes Chamski Subjudicida Trib. Plocens. Actt. cons. M: Stephanus
Cieszewski Vexilliferidam Halicien. Citt.
Ratione Solutionis Summae.

Scribunt Partes ad Sequentes.

~~Eustachius~~ Smolenski Actor cons. ~~Gm~~ Infidelem Marcle Bigdorowicz Cit. et alios. non finitum.

Gnesi Sniechowski et Kierzkowski Act. et alij cons. Gm Martianum Ciołkowski Cit.

Ratione ~~rest~~ Combustionis Testorij ad Reserane Inquisitiones.

Decretum Solutionis

G. Winnicki ~~Winnicki~~ Act. Contra GG Suminskie et Roscizeuskie Cit. ~~non~~ et alios

Ratione restitutionis rer. mobilium

Decretum Personalis Comparitionis.

GG Winniccy Act. et alij Cons. N.N. Gembarzy Cit. et alios ~~non~~

Ratione non Solutionis Summae

Condemnatio

Franciscus Jazwinski actor Con Infideles Jakob Moskowicz Lewek Jakubowicz et Aranowicz Judæ os Drobinen Cit.
Ratione Solutionis Summæ
Condemnatio.

Id actor Con Infidelem Szmaja Jozwowski Judæum Drobinen Cit
Ratione Solutionis Summæ
Decretum Remissionis.

Id actor Con Infideles Hayzyk Smukliri Salamon Hayzyk Cit ac relictum et Successores
Ratione non Solutionis Summæ.
Decretum Remissionis.

~~N.M.~~

M. Paulus Sutkowski Dapifer Lucovien. actor Cond.
G. Paulum Wołowski Cid. et alios
Ratione non extraditionis Salis Districtualis Bon.
Grodzanowo Zbęskie afficien.

Decretum Extraditionis Salis.

G. Valentinus Szumanski actor et alij Cond.
G. Casimirum Petrykowski Cid.
Ratione non Solutionis Summae ac Contraven-
tionis Dro.

Condemnatio

G. Mathias Kowalewski actor et alij Cond. G. Joan-
nem Czachowski Cid. et alios
Ratione attentatar. violentiar.

Condemnatio

G. Franciscus Laguna actor et alij Con G.L. Zórawski Cit et alios
Ratione attentatar violentiar et Circumscriptionis

Dilatio Inquisitionis

G. Felicianus Zórawski actor et alij Con G.L. Laguny Cit et alios
R. Combinata

G. Nicolaus Maliszewski actor et alij Con G. Antonium Rudowski Cit et alios
Ratione non Solutionis Summae

Decretum Comprobationis.

G. Petrus Kozierowski ad et alij Con. ~~[illegible]~~ Joannem Smolinski Cit. et alios
Ratione attentatae violentiae.

Libertas a Termino.

P. F.

G. Paulus Wołowski ad Con. M. Josephum Bonkowski Zupparium Pltus Plocen. Cit. et alios
Ratione adcitationis Decreto adjudic.

Combinata.

ex adcitat. loco peragend. Exc. Lit.

G. Felicianus Karski ad et alij Con. Infidelem Herszek Jekowicz Judaeum Drobinen. et alios Cit.
Ratione non Solutionis Summae

Decretum Remissionis.

S.G.G. Charzynscy Act. Cond. JJ. Charzynskie Cit. et alios.

Ratione attentatarum violentiarum non sunt

S. Admodum Rndus Ignatius Rosiszewski Vicarius Cathedralis Plocen. Act. Cond. J. Nicolaum Rosiszewski Cit. et alios

Ratione non Solutionis summae ad provisione

Condemnatio.

S.G.G. Gierzynscy Act. Cond. J. Cybulski Cit. et alios

Ratione resarandae Inquisitionum.

Condemnatio.

Relicta et Successores od. G. Joannis Rzeszotarskij
ad Con. G. Rzeszotarski Cid et alios
Ratione attentatae violentiae.

non sunt

G. Simonon Gizynski ad Con. GG. Korytowskie
Cid et alios
Ratione attentatae violentiae

non sunt

G. Michael Kruszewski ad et alij Con. GG.
Kobakowskie et Kwasieborskie et alios Cid
Ratione reseranae Inquisitionum.

Infamia

Gi. Rybicki Kaminski Korytowski. Cid Et Alij
Cond Gnum Albertum Sachocki Cid et alios
ratione attentatar Violentior.

Combinata

Perfidi et Infideles Marek Jozwowicz Gutman Lew
kowicz Jakub Szajowicz Judaej Plocen Cid et alij Cond
G Mysliborski Cid et alios
Ratione Indebitae vexa
non sunt.

Relicta od G. Lukowski Cid et alij Cond G.G. Chorzewskie
Cid et alios
Ratione non solutionis Summae.
Condemnatio.

s. G. Laurentius Sniechowski act. Cond. G.G. Krasinskie
Conjuges Cit. et alios
Ratione non Solutionis Summae

Condemnatio

s. Idem actor Cond. G.G. Bonkowskie Cit. et alios
Ratione non Solutionis Summae

Condemnatio

s. G. Ludovicus Rostkowski actor et alij Cond. G. Stephanum Bradzinski Cit. et alios
Ratione resaranae Inquisitionum
Decretum Penalitatis.

Gm

G. Antonius Suski actor et alij Con G. Makomaski
Cit et alios.
Ratione Comprobationis Certar. pretensionum
Decretum Solucionis.

s. Relicta od G. Rakiety actor et alij Con G. Petrum
Cieszewski Cit et alios
Ratione restitutionis Salis Tonnae unius
Combinata.

s. G. Josephus Zbyszynski actor Con M.M. Niszczyckie et Gg.
Draminski Kozłowskie Cit et alios
Ratione reproductionis Junum
Libertas à Termino.

Gg. Zbyszynscy Conjuges et Casimirus Czacherowski Actor et alij Cond. JJ. Joannem Cameranium Irrem Ptocen. et Stanislaum Jumowskie Cd. et alios Ratione non Solutionis Summae cum provisio

Decretum libertatis à Termino

Gg. Zbyszynski actor et alij Cond. G. Kozłowski Cd. Ratione extraditionis Subditi

Decretum libertatis

Illustris admodum Rndus Czacherowski Praepositus Kraykovien. actor Cond. G. Chyczewska Cd. Ratione Indebitae vexae

Combinata.

Illustris admodum Rndus Czachorowski Praepositus Krayczowien. act. Cond. M. Niszczycka Castellanam Raciązien. et alios Cit.
Ratione non Solutionis Decimae
non sunt.

S. Jd. actor Cond. Sinagogam Judaeor. Plocen. Cit.
Ratione non Solutionis Summae
Condemnatio.

S. L. Jacobus Łukowski act. et alij Cond. GG. Albertus Gregorium et Paulum Łukowskie Cit. et alios
Ratione Comprobationis vulnerum.
Decretum Solutionis Taxae Vulnerum.

Jn

Sub G. Franciscus Kowalewsky ad et alij Con G. Jacobum Kurowski Cid et alios
Ratione attentatae violentiae ac Circumscriptionis.

Dilatio Inquisitionis.

P.Z.

G. Josephus Gosliely ad et alij Cu G. Thomae Unierzyski Camerarii Granicensis Stoic Cid et alios me meliorationis Decen

Combinata.

GG Malewscy ad et alij Contra Perillustrem Rndissimum Gregorium Canonicum Cathedralem Plocen et Joannem Thesaurarium Bracławien Gostkowskie ac Infideles Mosiek Parentem et Mosieczek filium Judaeos Drobinen Cid et alios
Ratione Statuitionis Judaeae ac restitutionis summae reliqua in producto.

Dilatio Inquisitionis

G Thomas Tłubicki ad et alij Con G G Joannem Wotinski et Thomam Kraszewsky C d

non sunt.

G Josephus Zalewski ad Con G Hilarium Draminski C d et alios

non sunt

G Martinus Koskowski ad Con G Albertum Kostowski C d et alios Ratione non Solutionis Summae.

Decretum Solucionis.

M. Markowski Dapiferiæ Podoliæ aid et alij Con M. Bartholomæum Mazowiecky Tribunum Zawskrzen Cid et alios
Ratione non Solutionis Summæ

Decretum Remissionis.

G. Mathias Lisicki aid et alij Con G. J. Kowalewskie Cid et alios.
Ratione reserationis Inquisitionis

non sunt

G. Matheus Krajewski aid et alij Con G. J. Włoczewskie Cid et alios
Ratione reserationis Inquisitionis.

non sunt

G. Antonius et Anna Gadomscy Actor et alij Con
G. Sigismundum Draminski Cit
Ratione Desolationis aedificiorum in B: Starczewo

Combinata.

G. Pniewski Actor Con G. Lucam Rudowsky Cit et alios.
Ratione attentatae violentiae et extraditionis Certarum rerum

Condemnatio.

G. Albertus Rzeszotarsky Actor et alij Con G. Rzeszotarski Cit et alios
Ratione Certarum pretensionum

accordata

s. G. Michael Sokolnicki actor et alij Cond. G. Przybrowski Cid. et alios
Ratione appropriationis fundorum
Combinata

s. N. Joannes Goszczynski act. Cond. G. Franciscum Roginski Cid.
Ratione solutionis Summae
Condemnatio

s. G. Michael Sokolnicki act. Cond. G. Albertum Sokolnicky Cid.
Ratione Comprobationis vulnerum
non sunt.

G. Ignatius Łukowski actor et alij Conc. Illustrem admodum Rndum Czarnomski Praepositum Luben et M. Valentinum Rokitnicki Cd et alios
Ratione non Solutionis Summae.
Condemnatio

Id. actor Cond. GG. Joannem Stephanum et Josephum Winnickie Cd et alios
Ratione non Solutionis Summae.
Condemnatio.

G. Valentinus Zołtowski actor Cond. G. Michaelem Obrębski Cd et alios
Ratione ~~Solutionis Summae~~ a Comprobationis Dare
Combinati Actoratus.

Relicta et Successores ad G. Stanislaj Osiecki ad Cond G. Bartholomaeum Witewski Cid et alios
Ratione restitutionis horologij caetera in producto
Decretum Personalis Comparitionis.

G. Jid ad et alij Cond N. Franciscum Dąbrowski Cid
Ratione Indebitae vexae non sunt

G. Antonius Myslinski ad Cond GG. Laguny Cid et alios
Ratione non Solutionis Summae
Libertas a Termino

GG Lesnieuscy actor et alii Con G Cendacki Cid et alios
Ratione attentatae violentiae ad aperiendas Inquisitiones
non sunt

X Idem actor Con Testes Cid non finitum
GG Mysliborscy Conjuges actor Con Infideles non finitum

G Gregorius Goscicki actor Con G Laurentium Mankowsky
Cid et alios
Ratione appropriationis fundi reliquum producto
Combinata.

Bagienski actor et alij Cont M. Bestenhauzen Cit et alios
Ratione attentatae violentiae et reserandae Inquisitionis
non sunt.

G. Albertus Kłobukowski actor Cont G. Mathaeum Remiszewski Cit
Ratione non Solutionis Summae
Condemnatio.

~~G. [illegible] Cont Cit~~
G. Albertus Uminski actor et alij Cont M. Sokolnicki Cit et alios
Ratione reserandae Inquisitionum
non sunt

G. Lucas Jez. aut et alij Con. G. L. Swiezynski Wo-
linski Cit. et alios
Ratione Cassationis Condemnationis
Combinata.

G. Mathaeus Zgorzelski aut et alij Con. G. Paulum
Muchczynski Cit. et alios
Ratione attentatae violentiae
Combinata

~~G. Casimirus Czarnomski aut et alij Con. G. L.~~
G. Paulus Dzięgielewski aut et alij Con. G. Casimi-
rum Czarnomski Cit. et alios
Ratione non solutionis Summae
Combinata.

S.G. Kurowscy Conjuges ad et alij Cond. G.G. Czechowskie Cid et alios
Ratione attentatae violentiae
Decretum Condescensionis

G.G. Borowscy ad et alij Cond. M.M. Humieckie Cid et alios
Ratione non Solutionis Summae
Condemnatio

S.G. Albertus Goscicki ad et alij Cond. G.G. Klemieuskie Cid et alios
Ratione attentatae violentiae.
Dilatio Inquisitionis.

J. Joannes Zachowski ad Cond JJ. Brudnicki Cd et alios
Ratione attentatae violentiae
non sunt

Jd actor Cond JJ Brudnicki Kowaleuski Ad et alios
Ratione attentatae violentiae.
Combinata

J. Antonius Lisicki ad Cond J. Josephum Borowski Cd et alios
Ratione attentatae violentiae religionis
producto ad aperiendas Inquisitiones
Decretum Penalitatis

G. Antonius Lisicki actor Con G. Nicolaum Myslinski Cit et alios
Ratione indebitae vexae ac restitutionis Scripti manualis

Combinata

Consors G. Joannis Sulkowski actrix et alij Con
Religiosissimam ac deodicatam Ursulam Podowska Conventus Siepren Virginum munialium Ordinis S. Benedicti abbatissam Actorum Conventum tum FF. Albertum maliszewski Piwowarski Cives Siepren Cit et alios
Ratione Crudeliter Interrempti ob G. Simonis Bogdanski.

Dilatio Scrutiniorum

G. Hilarius Zglenicki actor et alij Con Relictam ob G. Joannis Czachorowski ac successores ejus Cit et alios
Ratione non Solutionis Summae

Decretum Solutionis.

G Hilarius Zglenicki actor et alij Cond G Jaco
bum Zglenicki Cit et alios
Ratione Cassandæ Condemnationis ac etiam
Scripti manualis
non sunt

G Jacobus Zglenicki act Cond G Hilarium
Zglenicki Cit et alios
Ratione non Solutionis Summæ.
non sunt

G Thomas Lisowski act et alij Cond G Josephum
Okrzycki Cit et alios
Ratione Indebitæ vexæ
Combinati Actoratus.

18
G. Joannes Laskowski ad Con. G. Ludovicum Lisowski
Cid et alios
Ratione reponendar. Inquisitionum
non sunt.

18
G. G. Valentinus Trębinski et Stanislaus Dziedzicki
ad et alij Con. GG Kolczynskie Cid et alios
Ratione non Solutionis Summae
non sunt

Successores od G. Clementis Męczynski ad et alij Con.
G. Stanislaum Dziedzicki Cid et alios
Ratione non Solutionis Summae
Rejecta ad Sequentes. &c:

18 Illustris admodum Rndus Bartholomaeus Jasinski Praepositus Jezevien actor Con Perfidum et Infidelem Hersiek Jakubowicz Cto et alio
Ratione non Solutionis Summae ac Contraventionis Dero.
Condemnatio.

19 Id actor Con Infidelem Izmaj Judaeum Dobrinen Cto et alios
Ratione non Solutionis Summae ac Contraventionis Dero
Condemnatio.

20 Id actor Con Haeredes et Possessores Br Wieckiewa Cto et alios
Ratione peractae violentiae.
Decretum Condescensionis.

16
Illustris admodum Rndus Jasinski Praepositus Jeze
vien actor et alij Con G. Paulum Dzięgielewski Cio
Ratione peractae violentiae

Dilatio Inquisitionis.

16
G. Stanislaus Rykaczewski Act Con G. Adamum Mię
czynski Cio et alios
Ratione non Solutionis Summae

Decretum ~~Personalis~~ Comprobationis.

16
Idem actor Con G. Adamum Kęsicki Cio et alios
Ratione non Solutionis Summae

Decretum Personalis Comparitionis.

G. Kisielewski Actor Con M. Joannem Sokolnicki Tribunicæ Plocen Cæ et alios
Ratione Indebitæ vexæ ac Cassandæ Condemnationis
non sunt.

M. Leo Kozłowski Thesaurarius Sieprzen Actor Con M. Joannem Sokolnicki Cæ et alios
Ratione Statutionis Testium
non sunt.

1ae
G. Antonius Mysłinski Actor Con G. Lizicki Cæ
Ratione non Solutionis Summæ
Decretum Solutionis.

Haeredes et Possessores B. Wiechaiewo ad et alij Con Illustrem admodum Mdum Jasinski Praepositum Jezierien Cid et alios

Combinata

X Illustris M. Narzymski Palatinia Pomaraniae ad et alij Con M. M. Mdzewskie Conjuges Cid et alios
Ratione extraditionis rerum mobilium argenteum

Decretum Extraditionis.

GG Gosciccyi ad et alij Con Illustrem M. Niszczycka Castellanam Raciązien Cid et alios
Ratione non Solutionis summae

Decretum Solucionis.

G. Laurentius Włoczewski ad et alij Con G. G. Kraiewskj et Rzeszotarski Cid et alios
Ratione resaranae Inquisitionum
non sunt.

G. Paulus Zołtowski Vice Notarius Trnis Plocen ad et alij Con G. Ludovicum Cieszewski Cid et alios
Ratione Solutionis summae
non sunt

Consors M. Adami Rokossowskj ad et alij Con MM Mogilnickie Cid et alios
Ratione ~~[illegible]~~ Solutionis Summae
Condemnatis.

G. Casimirus Strusinski actor Cont. GG Mięczynski
Cod. et alios
Ratione non Solutionis Summae
Condemnatio.

Sa
G. Casimirus Sulborski actor et alij Con. G. Sigismundum Dramirski Cod. et alios
Ratione restitutionis rer. mobilium
Decretum Personalis Comparitionis

Sa
NN Valentinus Łonieuski et Gaspar Sulborski actor Con. NN. Łonieuskie Cod. et alios
Ratione reserandae Inquisitionum
non sunt.

Jm
G Swierkoccy ad etatij Cond G G Kraszewskie C d etalis
Ratione resaranae Inquisitionum
non sunt.

B C Plocz
X G Rochus Straszewski ad Cond G Eustachium Smolinski C d. et alios
Ratione Satisfactionis Contentis Citationis
Decretum Personalis Comparitionis

~~Gettitarius Draminski ad~~
G Martinus Wennicki ad etatij Cond G G Suchodolskie C d et alios
Ratione non Solutionis Summae.
Decretum Remissionis.

Jm

1 G. Stanislaus Kowalewski ad etatij Con Gonum Martinum Rutkowski Cid etatis
Ratione attentatae violentiae

non sunt

GG. Kraszewscy ad etatij Con G. Albertum Kozłowski Cid etatis
Ratione Sistendi Juramenti ac Indebitae vexae

non sunt.

1 G. Joannes Charzynski ad etatij Con G. Michaelem Zaborowski Cid etatis
Ratione appropriationis agrorum
Combinata.

Solitt

Gnosus Thomas Wolski actt et alij Conr E. Dobreski
Citatt et alio
ratione Costar pretensionum et Violentiar

Combinata.

Josephus Koskowski actor Conr M. Podowski Thesaurarium
Raciziens Cum et alios
Ratione attentatar violentiar

Non sunt.

Idem actor Cond Testes properhibendo Testimonio. &c.

Condemnatio.

Sol.
G. Thomas Kraszewski act. et alij Cont. G. Wolinski Cit.
Ratione non Solutionis Summae
non sunt

Xi. G. Wozniccy et Smolinscy act. et alij Cont. G. Malin-
ski Cameranum Graniciatem Hypogrodien. Cit.
Ratione non Solutionis Summae
Dilatio Infirmitatis.

Sol. Gnosi Suchodolscy & alij act. cont. Gsos Dzię-
gielewskie act. & alios
ratione Evictionis ab impedimento.
Combinata.

Illustris admodum Rndus Stephanus Zalewski Canonicus Praemenstraten ad Con GG Obrębski Dębinskj Cum etatio Ratione Interceptionis rerum et Inventarien ac attentatorum violentiae.

Condemnatio

Joannes Woznicki ad et alij Con Gdamum Malinski Cameranium Cranicialen Hipogrodien Cum etatij Ratione non Solutionis Summae.

non sunt.

Joannes Sokolnicki Tribunicz Plocen ad Con GG Kizielewski Laurentium Brzozowski Casimirum Malewski Cum et alios Testes Ratione proper hibendo Testimonio.

non sunt

Xlis Chamska od M. Jacobi Chamski Relicta Consors Re-
dua ad et alij Cond GG Tlubickie et Smolinski Cl.
Decretum Condescensionis.

XL. Simon Turowski BC Ploren ad Cond G Josepha
Szymkowski Cl.
Ratione attentatae violentiae
Rececta ad sequentes Trno Conservato.

P.Z.
G Joannes Wolinski Ad Cond G Kraszewski Cl.
Ratione
non sunt

Theodorus Sokolnicki Tribunus Plocen. Act. Con.

non finitum

E. Misiewscy Conjuges Act. Con. Perillustren. Andissimum
Michaelem Zorawski Canonicum Cathedralem Plocen.
Ad etatis
Ratione ~~non~~ Solutionis Provisionis à Summâ

Rejecta ad Sequentes &c.

Josephus Brómirski Vice Capitaneus Castrensis Plocensis mp

Jm

Ordo Inquisitionum sub actu Fori die 2da mensis
dia Festi S.ti Andreae apostoli Saticet d 29 novem
bris 1773tio

1 Albertus Uminski ad et alij Con.s M.r Theodori
Sokolnicki Cto et aliis

Actor per Litteras per S. Paulum Zoltowski Judicium Juris tendo Decretum
Dilationis decendae Inquisitionis Partis citatis in antecactis Judicijs Leg.s
inter Partes Comparentes Lata decernit Dationem actor Inquisitionem
suam praevijs conscribendis porrigendis Parte per Partem communi-
candis et subscribendis Inter vigaldijs ac Regesto Testium ducat
in instanti; et ad ctum Mutij Judicis ad promuntiandum Juramenti
Rothaw Super Incorruptionem Testium Praestitit S. Albertus Uminski
actor suo expleto Juramento ut actor Partes suas Inducat instantanee
et Inquisitiones suas educat. Induxit Duxit recepit quebauit de receptis
suis in sequenq Judicijs Leg.s repetat M

1 Tyszki ad Con.m Glazewski Cto et aliis

Actor per S. Stanislaum Tyszki suo et aliorum ad mo produc.m Ad.m
acta per S. Paulum Zoltowski Judicium Juris tendo Decretum Inmun-
cta Dilationis decendae Inquisitionis Partis citatis in antecactis Judi-
cijs Legis Inter Partes Comparentes Lata statuit Decretum Pars actoria Inqui-
sitionem suam praevijs conscribendis porrigendis Parte per Partem Com-
municandis et subscribendis Inter vigaldijs ac Regesto Testium ducat
in instanti et ad ctum Mutij Judicis ad promuntiandum Juramenti Rothaw
Super Incorruptionem Testium Praestitit S. Stanislaus Tyszki suo et alio-
rum Inde Inquisitiones ducant Partes et Inquisitiones ducant et educant
educat Inquisitiones suas

1 Antonius Cendalski ad et alij Con.m Joannem
uski Cal et alios

Actor per Litteras per S. Valentinum Zoltowski Judicium Juris tendo Decre-
tum Inmunitatis Dilationis decendae Inquisitionis Parte citatis in antecactis
Judicijs Legis Inter Partes ad praesens Comparentes pro citatis in minis
Instantes Actor Inquisitionem suam praevijs conscribendis porri-
gendis subscribendis et per Partem Parte communicandis Inter vi-
galdijs ac Regesto Testium ducat Instanti ad ctum Mutij Ju-
dicis ad promuntiandum Juramenti Rothaw Super Incorruptionem
Testium Praestitit suis Antonius Cendalski actor suo Juramento
expleto Partes suas instantanee Inducat et Inquisitiones suas
educat Tandem accordata.

1 In sequenq Judicijs Legis repetantur M

G. Joannes Laskowski actor Con. G. Ludovicum Lisowski Cd. et alios NON SUNT

S.B.

M. Suserczynski Venator Laticovien. et G. Łęczycki actor et alij Con. G. Rozicki Cd. et alios

actorea per G. Stanislaum Łęczycki suo et alior. actor. nne. pntr. Actus G. Stanislaus Rozicki per G. Mathaeum Krzywkowski Judicium Insistendo Decreto Dilationis Inuinctae eduendae Inquisitionis Parti utriq. in anteactis Judicijs Suis Conceptae Inter Partes nunc Comparentes Lato Decernit Quibus Pars actorea Inquisitionem Suam praevijs Conscribendis porrigit et Parti per Partem Communicandis Subscribendis Interrogatorijs ac Registro Testium in instanti educat et additur Mnlis Judlis ad pronuntiandum Juramenti Rotham Super Inscriptionem Testium Praestitit G. Stanislaus Łęczycki actor Suo et alior. actorum nne. Quo expleto actorea Testes Suos Inducat et Inquisitionem instantanee educat Testes Induxit et Inquisitionem eduxit quietavit de receptis Quam in Sequenti reponat. Et

G. G. Valentinus Łonieuski et Gregorius Sulberski actor Con. N. N. Łonieuskie Cd. et alios

actorea per G. Valentinum Łonieuski suo et alior. actor. nne. pnaliter. Actus per G. Catherinam de Kolczynskie olim Nlis Joannis Łonieuski Relictam Consortem biduum suo et alior. actor. nne. pnaliter Judicium Insistendo Decreto Dilationis inuinctae eduendae Inquisitionis in anteactis Judicijs Parti utriq. Conceptae In anteactis Judicijs Inter Partes Comparentes Lato designat Mnlem Judem ad pronuntiandum Juramenti Rotham Super Inscriptionem Testium Parti actoreae praestitit G. ~~Catherina de Kolczynskie olim~~ Valentinus Łonieuski actor Suo et aliorum actorum actor. nne. Tandem Testes Suos in instanti Inducat et Inquisitionem educat in instanti

Suerkocky ad et alij Con[tra] JJ Kraszewskie et alios

Coram per D. Adamum Suerkocki Can[onicum] et alios ad[ministrato]r[em] me[nsa]m inter acta per D. Laurentium Promnicki Jurista Decreto Dil[igen]tiis in mandatis Inquisitionis in antecessum Judicij Lyp[s]i[a]e inter Partes Comparentes Acto Audito Mandato Judicij ad prosequendum Juramento Rothan Leges Juramentum Testium Praestitit D. Adamus Suerkocki Canonicus Testium Publicationem petijt Decretum Publicationis Testium Lauden[sis] procedi Interrogatorijs ac Regesto Testium Partem Communicandis Interrogatorijs ac Regesto Testium Partem Communicandis

S. Wolowski ad et alij Con J. Jarzicki Cto

Actor Dns Adamus Wolowski nup. Citta per D. Andream Lenicki huius Dni Decreto Delationis huiusmodi Quarelle Inquisitionis Partes citrij in anteactis Judicijs Curiae Partes Comparentes Citato Ad dictum Nobilem Judicem promouentis ad am Juramenti Rotharum Super Inuocatione Nomine Partium Dei Omnipotentis Adamus Wolowski actor Laudem praeijs Comunicandis ponendis Lubrenidendis et Partes per Partem Communicandis Interrogatorijs et Regestro Partes Suos instanter Judicat et Inquisitionem Quad. Tandem

Accordatur

S. Catharina de Kolczynskie ad S. Joannis Wolowski Relicta Consors vidua ad et alij Con

W. W. Valentinum Lonieuski Cto et alios

Ad per S. Catharinam de Kolczynskie olim Nobis Joannis Lonieuski Relictam Consortem Viduam Suo et alior ad me pnalitet. Citta per D. Valentinum Lonieuski Instando Decreto Delationis huiusmodi Quarelle praeijs Judicijs in anteactis Judicijs Partibus citrij Comparentes Citato ad dictum Nobilem Judicem promouentis ad am Juramenti Rotharum Super Inuocatione Nomine Partium Dei Omnipotentis Inquisitionem Testium Praestitit S. Catharina de Kolczynskie olim Nobis Joannis Lonieuski Relicta Consors Judicem actricis Suo et alior ad me pnalitet Laudem eaq. actrix Pars Suos praeijs Comunicandis ponendis Lubrenidendis et Partes per Partem Communicandis Interrogatorijs et Regesto in instanti Judicat et Inquisitionem Suam Quad.

M. Joannes Pervuski Thesaurarius Kalisien ad et alij Con J. Josephum Koskouski Cto et alios

actor pnalitet Citta per D. Mathaeum Leny Executorem huiusmodi Decreti Delationis huiusmodi Quarelle Inquisitionis praeijs Judicijs citrij in anteactis Judicijs Curiae Partes Comparentes Citato ad dictum Nobilem Judicem promouentis ad am Juramenti Rotharum Super Inuocatione Nomine Partium Dei Omnipotentis Adamus Wolowski Thesaurarius Kalisiensis actor attentante Parte citta Laudem Suos actor praeijs Comunicandis ponendis Lubrenidendis et Partes per Partem Communicandis Interrogatorijs et Regesto Partium in instanti Judicat et Inquisitionem Suam Quad. Partes Judicat Inquisitionem Quad. Tandem

Et quoniam DM Valentinus Lonieuski et Gaspar Sulborski et Sebastianus Lendos Partes Quadam Inquisitionem praesentem per Nos Deiperant Inde Super eis Deiponendis in Loco Quarendi Quibus Judicialibus Vtilibus Nobis Videbitur in pos Quad. Inquisitionis Decretum Quad. Partibus et pergendi Examinandi Testes Pro pnalitet Citati et Cujus dis quoque pro Suo Expensis Expediat.

Publicetur

Henianus Podowski ad et alij Con G. Josephum Ostrowski Cid et alios

Actor prałitus Citat per S. Mathaeum Jeny wkowski Jurisdendo Decreto dila
tionis Juenite dilendo Jnquisitionis Parte alij in anteactis Judicijs dilis Partes
Comparentes dicto ad dictum Mensem Judicij dilis ad prominciandum Juramentum Rothae
super Juerraptionem Fortunae praelatus D. Henianus Podolski actor Jandem idem
dictus Partes Suos previis Communibendis perijendis Libracibendis et Parti pro adem
communicandis Interrogatorijs et Fortunae Legatus Judicatis et Jnquisitionem
Suam deducat Posses Judicit Jnquisitionem deducit recepit quietationes Literas in Legem
Judicij Legi reponat H

D. Margaretha de Ramiszki G. Zawidzki Consors et G. Henianus Podowski ad et alij Con GG. Zawidzkii Cid et alios

Actorea per D. Henianum Podolski Suo dalios actum me prałitus citta
per D. Paulum Lotterbarth ad reproducendum Comparentis Judicij dilati
dilationis ui uenite deuendo Jnquisitionis Parte alij in anteactis Judicijs dilis
Causae pro Inter Partes Comparentes lato dicto Mensi dictis ad prominciandum
Juramentum Rothae super Juerraptionem Fortunae Pandem ad requisitionem
Comparentis a Parte sibi a prout D. Josephus Zawidzki Cum Suis majoribus Juxo
Partes Jn Judicijs Gradus Confessi Gradualis Varsoviae Jn Celebratis actum Literarum
Judicij Datis dilatis Majoris quamo pro la Legem quibuscumque Literis Jnsequen
Judicijs dilis Cuius Comparentibus vero Jnstando Decreto Judicij dilis Juenita
dilationis Jnquisitionis Inter Partes Comparentes lato dicto Mensi Judicis prominciandum

Andreas Kraszewski ad et alij Con GG. Zawidzkii Cid et alios

Actorea per D. Andream Kraszewski Suo dalios actum me prałitus citta per
D. Adamum Lewicki dalis Suo dalios Cid me prałitus Jnsistendo Decreto
dilationis Juenite dilendo Jnquisitionis Parte alij in anteactis Judicijs
dilis Causae pro Inter Partes Comparentes lato dicto Parte actorea ad dictum Mensi
Judicij dilis ad prominciandum Juramentum Rothae super Juerraptionem Fortunae
praelatus D. Andreas Kraszewski Suo dalioram actorem Pandem ad Jan
dictum actorea Partes Suos previis Communibendis perijendis Libracibendis et Parti
per actorem Communicandis Interrogatorijs et Responsis Fortunae Judicatis et Jn
quisitionem Suam deducat. Partes Judicit Jnquisitionem Suam deducit et causa
ad se recepit de receptis Judicauit. Pone causam Jnquisitionem Jnsequen
Judicij Legi reponat H

Juramento Rothae super Juerraptionem Fortunae praelatus D. Henianus Podolski
Suo dalioram actum me prałitus Juramento Partes Suos Judicat et Jnquisitionem pracu
Communibendis perijendis Libracibendis et Parti per actorem Communicandis Interrogatorijs
et Responsis Fortunae Judicatis deducit recepit Quietationes Literas
Jnsequen Judicij Legi reponat H

S. Gregorius Chardynski aud et alij Con SS. Janski Nadra
vski ac alios Cis

Actor per S. Gregorium Chardynski suo & Monasterii sui nomine pro
terpse & Simonei Jacubi Cath. pulsatorum Et quorundam SS. Josephi Nadrawski
Michael Jandonier Stopoludzey tunc Infidelis Judaei Lopez Bonon Chardy
Tabernae arendator citti praesentium Dnus dessarent & Condemnare per
Decernendi " abiudicatorum indemnes
Deinde Lopez ejusq. desparens si suos alienos pro
decenter Indemnitati ipsius citti suos alienos pro
quam peragendam dictus S. Gregorius citti praesentium quavis quam
prosequens expedit suum Comparente vero opera praesens ad Dnos Cal
sicle pruderij Lespenditer. &c.

Publicatum.

S. Jacobus Kurowski aud et alij Con SS. Kowalewski et Bor
nicki Cis et alios

Actor per S. Jacobum Kurowski suo & alij sui nomine praliter Cytter S.
Franciscum Kowalewski praliter pretendo decreto delationis Juramenti
edendo Inquisitionis Parti ultrij in anteatis Judicijs Legi Conspa Inter Partes
Comparente dicto Actore Parte dictae Multis Judicijs ad promovendum Juramentum
dictum Lopez Juramentum Jectum Praestitit S. Jacobus Kurowski suo &
Lud me Jores praesijs Commitendis perizendis Libris inde et Partes per
tem Communicandis Interrogatorijs & Jectum Regestis Testes suos Judicat &
Inquisitionem suam dixit Testes suos Judicit & Inquisitionem dixit dictam
obra recipit de recepta quietavit. Causa in sequens Judicij Legi reponat &c

S. Jacobus Pokrzywnicki actor et alij Con S. Chardynski Cis et alios
actor S. Franciscus Polanowski suo & S. Magdalenae Sororis
Lucianae praliter Cytta per S. Joannem Chardynski suo & alios nomine
praliter pretendo Decreto delationis Juramenti edendo Inquisitionis
Parte ultrij in anteatis Judicijs Legi Conspa Inter Partes citti
dicti actoris Multis Judicijs ad promovendum Juramentum dictum
Juramentum Jectum Praestitit S. Franciscus Polanowski actor Testes suos Judicat
& Juramento praesijs Commitendis perizendis Libris inde et Partes per
Communicandis Interrogatorijs & Regestis Jectum actor Testes suos Judicat
& Inquisitionem ex suam dixit. Testes Judicit et Inquisitionem dixit dict
pet de recepta quietavit. Causa in Sequens Judicij Legi reponat &c

Bertenhaus aõ et alij Con^{a} G. Dziadis fil Cõ et alios

Actores per S. Martinum Berthenhausen Luo et alios aõ mõe proprio et alios per S. Adamum Wilkowerlin Imitendo Decretu delationis Juramenti decuendi Inquisitionis Partis actoreæ in anteactis Judicijs Leji Consuetudinis inter Partes Comparentibus hinc actoreæ parti ad Testes Nobis Judicis ad promittendum Juramentum Partium Leges Juramentales non Testium Praestitis S. Martinus Berthenhausen et alios aõ mõe Suo proprio Juramento Pro actoreæ Testes suos producendis perficiendis Subscribendis et per Partem Partis Comparentis Interrogatorijs ac Testium Rejectis Inducat et Inquisitionem suam educat Testes suos Judicialiter et Inquisitionem educit Duetam ad rec et Recepta per ipsos probauit Quam in Sequens Judicijs Leji reponat K

Id alter et alij Con^{a} J. Bayinski Cõ et alios

Actores per S. Martinum Berthenhausen Suo et alios aõ mõe proprio Acta per S. Bonifacium Bayinski Suo et Consortes Suos mõe proprio Imitendo Decretu Delationis Juramenti decuendi Inquisitionis Partis actoreæ in anteactis Judicijs Leji Consuetudinis inter Partes Comparentes Partis actoreæ Nobis Judicis ad promittendum Juramentum Partium Leges Juramentales non Testium Praestitis S. Martinus Berthenhausen Suo et alios aõ mõe Suo proprio Pro actoreæ Testes suos producendis perficiendis Subscribendis et per Partem Partis Comparentis Interrogatorijs et Testium Rejectis Inducat et Inquisitionem suam educat Testes Inducat Inquisitionem educit Duetam ad rec et Recepta quietat et Reppta

Bonifacius Bayinski aliter et alij Con^{a} J. Bestonpauzy Cõ et alios

Actor S. Bonifacius Bayinski Suo et S. Elisabethis Jozwiuka Consortes mõe proprio Acta per S. Martinum Berthenhausen Suo et Consortes Suos mõe proprio Imitendo Decretu Delationis Juramenti decuendi Inquisitionis Partis actoreæ in anteactis Judicijs Leji Consuetudinis inter Partes Comparentes Partis actoreæ Nobis Judicis ad promittendum Juramentum Partium Leges Juramentales non Testium Praestitis S. Bonifacius Bayinski aliter Suo et Consortes Suos mõe Suo proprio Juramento Pro actoreæ Testes suos producendis perficiendis Subscribendis et per Partem Partis Comparentis Interrogatorijs ac Testium Rejectis Inducat Inquisitionem suam educat Inducit Testes et Inquisitionem Suam Ducit Ductam Rejicit ac Recepta quietat et Quam in Sequens Judicijs Leji reponat K

Delicta dd G. Joannis Krzesotarski ad et alij Con G. Ja
num Krzesotarski Cit et alios

Actorea per R. Urszulam de Szczuckie olim R. Joannis Krzesotarski de
Lowicz Viduam Matthei Leo et R. Alberto Krzesotarski Filiime pu
Pauli Gronicam RR Dabrowskie Krzesotarski Jacobes Dembrowski
et Maianna de Dembrowskie Judicem Contiges Actis Deiperchi
et se Sudemnare permittient Prout de Seges ejusdis disparez Jn
Luco abesas ad beneficio in post Dueudarum Inquisitionem
ac Contraventionis Enterius Decreti Decemviralis Sudemnatio
de quam pergendam ad alterius Judicialiter loci prefixum quis
quam pro Expressum expedit.

Publicatum

Delicta dd G. Joannes Brudzinski ad et alij Con G. Stephanum
Brudzinski Cit et alios Cit.

Actorea per G. Joannem Brudzynski Luco et alios ad me prälibet Actas
et Matthaeum Lenywolczki Jnuitando Decreto Dilationis Jnuiolato Duum
Inquisitionis Partis alterius in ante actis Judicijs Conspecta Juter Partes Compa
lato Partis actoreae ad Partes Mutui Juris ad pronunciandum Juramenta
Rothenum Super Jncorruptis rem Testium Prestitut et Examen Bru
dzynski Luco et alios ad me Juramento Expleto prelevij Commu
nicandi Juterrogatorij et Testium Recepti Partes Luco Pars actoreae Jnduct Inquisi
tionem educit. Partes Jdcirco et Inquisitionem ejusdit Se conferre put questa
Juam in processu Judicijs Legi reponat Se impetrat. C

Delicta dd G. Thomae Krajewski ad et alij Con G. Joannem
Lochowski et Betlewski Cit

Actorea per G. Mariannam Jzbynska olim G. Thomae Krajewski Delicta
Jncorrum Viduam Luco et alios actos me prälibet. Citta per G. Jo
annem Lochowski. Jnuitando Decreto Dilationis Jnuiolato Duum
quindenis Partis actoreae in ante actis Judicijs Lege Compa juter Partes Co
parendi Lato ad dictum Partis actoreae Mutui Juris ad pronunciandum
Juramenta Rothanum Super Jncorruptis rem Testium Prestitut et Ma
rianna Jzbynska olim G. Thomae Krajewski relicta Jamois viduae
Luco et alios ad me quo expleto Juramento Pars actoreae Testes Lu
pradicti Commitendi permittendi Lubmathendi et per Partem
Communicandi Juterrogatorij et Testium Recepti Judicati et Jn
quisitionem Luco educit. Partes Judicit et Inquisitionem ejusdit
et Legi reponit Se impetrat. Deinde Judex Judicijs Legi reponat. C

Exceptum

Joannes Chazynski aud et alij cen GG Pokrzywnickich et alios

Petra per S. Joannem Chazynski Leo et alios aud me prolatas pro S. Wawrzyniec Pokrzywnicki Leo et alios fili me prolatas Impetendo Decreto Debatis in causa

S. I. Chorevsky ad Stalij Con. Ignotum Rosciae

Cd et alios

actores per S. Jacobum Chorevskie suos et alios ad me prolatos per S. Bartlomeum Zostkowskie Judiciarum Imistendo decreto dilationis Inquisitionis Juramenta Edmundo Partibus ejusq in aut contra Judicij ejusq Conespa Inter Partes Comparentes Lato additis Inter Judicem ad promovendum andam Jeremiae Rothow Leper procuratis suis Testium Praestandum S. Jacobum Chorevskie Suos et alios actores omnia Quo peracto per Judicij Concludendi possijendi Lubrendendi et Partes per Partes Communicandi Interrogatorijs et Reatu Testium Testes suos inducat et Inquisitionem Judicat et Inquisitionis suas educat Testes suos Judicat et Inquisitionem Judicat et Inquisitionis suas educat et Inquisitionem Judicat et Inquisitionis suas educat Testes suos Judic

Jo

G Josephus Rothowsky ads Cor M Podewsky & alios

Actor malit̃er citat̃o per M. Joannem Sobolii Tue juramentum Raisquens hodie
alios end̃s me pmaliter Inuisendo decreto dilationis in incepta euenda
Inquisitionis Partibus in arteculis Judicij dicti Inter Partes Comparentes lato
Ad diem M. Iudicij ad prouentiandum Juramenti Rothani Super Interrogatis
Ad ter M. Iudicij ad prouentiandum Juramenti Rothani Super Interrogatis
nem Testium actoris Practitat D. Josephus Surbowarii actor Duo pmissis Com
actor prasij Consentiendis porrigendis dilationibus et Parti per Partem Com
nicandis Interrogatorijs & Recepto Testium Inquisitionem Duam in instanti
Producat Testes Producendo et Examinando actor tantummodo unum Testem
Produxit Super quo alijs Testibus Inquisitionem Citis in presentia Judicij Condemnato
non obtemperantibus Judicium presens Statuit Quotenus actor eandem Inqui
sitionem Inquisitionem Duam continuet In sequen M

Jo actor Cor G Florianum Podewski & alios

actor pmaliter citat̃o per D. Matthiam Marcowicki Inpistendo decreto
dilationis in incepta euenda Inquisitionis in arteculis Judicij Partis actricis con
tra Partes Comparentes lato Ad diem Mali Judicij ad prouentiandum
Juramenti Rothani Super Interrogationem Testium Practitat D. Josephus
Surbowski actor Tandem Testes Suos prasij Consentiendo porrigendis Lib
dilationibus et Parti per Partem Communicandis Interrogatorijs et Recepto Te
stium in instanti Producat et Inquisitionem Duam Producit. Et
Florianus actor

M Chamska actrix ats alij cont M Chamski ads

et alios.

Actrix per M. Rosalium de Kamyonkie olim M. Jacobi Chamski Sabbadi
Vidua Judicij Sibi Relictam Sortem Ducatorum Duo Talior ad diem pmaliter
& M. Joannem Jeneski & alios Actor per D. Paulum Zoldarski pmaliter ad
Decreto dilationis euenda Inquisitionis in arteculis Judicij
Partis alterius Citatos Inter Partes Comparentes Lato Ad diem Mali Judicij
Partis actricis ad prouentiandum Juramenti Rothani Super Interrogatis
nem Testium Practitat D. Rosalia de Kamyonkie olim M. Jacobi Chamski
Sabbadi vidua Judicij Sibi Relicta Consortem Ducatorum Duo Talior ad diem pmaliter
Tandem Testes Suos prasij Consentiendo porrigendis dilationibus et Parti re
Testes Communicandi Interrogatorijs et Recepto Testium in instanti Judicat
et Inquisitionem Ducatorum Testes Produxit et Inquisitionem Duam dixit Recepit
Quibus Duam in presenti Judicij obtemperat M

X G. Sutowsky ad Con G. Nicolaum Rudowski Cid et alios

Actorea per S. Bartholomeum Sulowski Burgsbiensem Cantz Slavez suo & alio[rum] actorum nomine pmaliter petendi prout per D. Nicolaum Rudowski ad presentem in Iure dispar[et] et se condemnare permittat Super cuius facti Jure cum aliarum deserendi in posterum inquisitionis decretum condemnationem additione pro pertinenda Executione quam petit prout per cap[itu]la D[omi]ni Burgrabij loci Juris Cuius vis.

Publicatum

S G Matheus Krajewski ad et alij Con JJ Wtoczewski et alios

Actor pmaliter lecta per S. Laurentium Bromirski Inquisitionis Partis actoreae in causa inscripta deserendo Inquisitionem Partis actoreae in causa Judicij Leij Inter Partes comparentes lato additis Mihi Judici ad prouentes Juramenti Partis Actoreae Super Juramento Partium Praestiti[s] Juramenti Solthamo Super Juramento Partium Praestiti[s] Juramenti Krajewski actor Juo expleto peremento Idem actor prajij Partes suos inscribendi permittendo et Partes per Partem Inscribendi permittendo et Partes Inscribendi Inquisitionis Interrogatorij et Partes Regentes Partes suos Inducat Inquisitionem Inducat Partes Regentes Partes suos Inducat Inquisitionem non eduxit Judicium Inquisitionis non eduxit Recepit quietabit non eduxit Judicium Inquisitionis non eduxit Partes Inducat Inquisitionem non eduxit Judicium Inquisitionis non eduxit Recepit quietabit Juan Jn sequely Judicij Lair Regenat

Sol.

Sol. G Antonius Nowitzki ad et alij Con JJ Chrzes et alios

Actorea per S. Antonium Nowitzki suo & aliorum actorum nomine pmaliter petendi Sacobum Chrzewski suo & aliorum nomine pmaliter petendo Inquisitionem Inquisitionis Partis actoreae in causa Judicij Leij Inter Partes comparentes lato additis Mihi Judici ad prouentes Juramenti Partis actoreae Super Juramento Partium Praestiti[s] Juramenti actor suo & aliorum actorum nomine Juramento expleto Partes actoreae Partes suos prajij Inscribendi permittendo et Partes per Partem Inscribendi permittendo Inquisitionis Interrogatorij et Partes Regentes Partes suos Inducat Inquisitionem non eduxit Judicium Inquisitionis non eduxit Recepit de recepta quietavit Juan Jn sequely Leij regenat JC

Laurentius Wtorczeuski ad et alij Con D. Krzyzanskie Cid et alios
Actor pñaliter Citta per D. Matheam Smiarski Suo et aliorum ad me pñaliter
Iuritando decreto dilationis Iuramite duendo Inquisitionis Sarte alterj coram pte in
ante acta Judicij Legi Inter Partes Comparentes tam ad dictum Mihi Judicis ad pronun-
tiandum Juramentu Rotham Super Juramentum Testium in Processu D. Laurentius
Wtorczeuski actoris Suo peracto Testes Suos produxit Interrogatorijs Conuenientibus ponijendis
Lubmidendis et per Partem Communicandis Interrogatorijs et Testium Recepto
Juducat Mentante et Inquisitionem Cuendo Juducat Juducit deuxit recepit et de
raeptis quietauit Juam In Segueq Judicij Legi reponat H

D. Adamus Zawidzki Cid et alij Con D. Florianum Cedrowskj
ad et alios
Citta per D. Adamum Zawidzki Suo et aliorum ad me pñaliter actorea per D.
Matthiam Mazowieckj Inst[illegible]tendo decreto dilationis Inquisitionis duendo
Inquisitionis Sarte alterj in anteacta Judicij Legi Coram pte Inter Partes Compa-
rentes tam Sarte actoris ad dictum Mihi Judici ad pronuntiandum Juramentu
Rotham super Juramento Testium Processus D. Adami Zawidzkj ad
Suo et aliorum ad me Suo attento Juramento Pars Citta In emendandum
Dei Testes Suos produxit Interrogatorijs Conuenientibus ponijendis Lubmidendis et per Partem
Pte Communicandis Interrogatorijs et Testium Recepto Juducat et In
quisitionem Cuendo Juducat Testes Suos Juducit et plures Testes Juducere
non intendit Juo in opus Testimonio evanuit Testium persistit Proinde
Inquisitionem Juam In Segueq Judicij reponat H

D. Mysczynscy ad et alij Con D. Turowskie Cid et alios
actorea per D. Albertum Mysczynskj Suo et aliorum ad me pñaliter Citta per D.
Simonem Turowskj Juritando decreto dilationis Juramenta duendo
Inquisitionis Sarte alterj in anteacta Judicij Legi Coram pte et Inter Partes Com-
parentes tam ad dictum Mihi Judici ad pronuntiandum Juramentu Rotham
Legi Juramentum Testium Processus D. Alberti Mysczynskj Suo peracto Testes
Suos produxit Interrogatorijs Conuenientibus ponijendis Lubmidendis et per Partem Pte Com-
municandis Interrogatorijs et Testium Recepto Juducat et Inquisitionem Cuendo Juducat Juducit
deuxit et de raeptis quietauit Juam In Segueq Judicij Legi reponat H

G. Ludovicus Rostkowski actor et alij Cons. G. Stephanum Brudzinski Cit. et alios

Actorea per G. Ludovicum Rostkowski Suo et aliorum actorum nomine praemaliter Citta per G. Mathaeum Krzywkowski Insistendo Decreto Dilationis Invinctae educendae Inquisitionis Parti utriusque Concessae Interceptis Judicijs Suis Inter Partes Comparentes Lato Addictur Multis Actoreae Multis Judicis ad pronuntiandum Juramenti Rotham Super Incorruptionem Testium Praestitit G. Ludovicus Rostkowski Suo et aliorum actorum nomine Suo expleto Juramento Eadem Pars actorea Testes Suos Inducat Inquisitionem educat. Testes Induxit Inquisitionem eduxit. Recepit quietavit Tandem eandem Inquisitionem in praesentia Judicij reponat &c.

J. S.

M. Joannes Sokolnicki actor et alij Cons. M. Leonem Kostowski Thesaurarium Raciązien. Cit. et alios

NON SUNT.

G. Felicianus Skarzynski Cit. et alij Cons. M. Josephum Bromirski Vice Capitaneum Cons. Plocen. actor et alios

Coram Subdelegato G. Adamo Miłodrowski Camerario Mi Plocen. ad hunc actum Substituto Citta per G. Felicianum Skarzynski Suo et aliorum Actorum nomine praemaliter Insistendo Decreto Dilationis Invinctae educendae Inquisitionis Parti Utriusque in Antecedentes Judicijs ~~Sui~~ officij praesentis Concessae Inter Partes Comparentes Lato Addictur Multis Judicis ad pronuntiandum Juramenti Rotham Super Incorruptionem Testium Praestitit G. Felicianus Skarzynski Actus Suo et aliorum Actorum nomine Suo Juramento praestito Pars Citta Testes Suos praevijs Conscribendis ponendis Subscribendis et per Partem Parti Communicandis Interrogatorijs ac Testium Negotio Inducat et Inquisitionem Suam Educat. Tandem ob non Statutionem Testium in deductionem per M. Judicem obiectorum per M. Pigłowski Vexillifer Ciechan. Subsequi debitam M. Judex Suam Inquisitionem in pleno non eduxit Proinde Causa praeter adsequentes Suspensa Et Inquisitiones vero M. Judicis obsigillandae et in sequestro Cancellariae Reponendae Declarat.

Actorea per G. Valentinum Rachocki actorem Suo et aliorum actorum nomine praemaliter

Adamus Miłodrowski Camerarius Mi Plocen. Subdelegatus mpa.

G. Jacobus Rakowski actor Cons. G. Koskowski Cit. et alios

Actor praeliter citta per G. Bernardum Kosicky Camerarium Trium Placen. Insistendo Decreto Dilationis Inimicitiae eduendae Inquisitionis Parte utriusque in antea Judicij Suis Concessae inter Partes Comparentes lato Additur Mulli Judicis ad pronuntiandum Juramenti Rotham Super Inurraptionem Testium Praestitit G. Jacobus Jacobus Rakowski Actor Suo explicito Juramento Idem Actor Testes Suos praevijs Conscribendis perrigendis Subscribendis et Parte per Partem Communicandis Interrogatorijs et Testium Regestro Inducat Inquisitionem Suam educat Testes Induxit Inquisitionem eduxit Receptis Quietavit de receptis Tandem, ~~[illegible]~~ Judicij Suis reponat &c

J. S.

M. Theodorus Sokolnicki Tribunicus Plocen. Cit. Cons. G. Uminsky aut et alios

NON SUNT.

GG. Girzynscy Conjuges aut et alij Cons. G. Cybulski Cit. et alios

Actor per G. Franciscum Girzynski Suae et Consortis ac aliorum actorum nomine praeliter citta per R. Matthiam Cybulski Cittam Suo et aliorum Cittorum nomine praeliter. Insistendo Decreto Dilationis Inimicitiae eduendae Inquisitionis Parte utriusque in antea dictis Judicij Suis Concessae Inter Partes Comparentes lato Additur Mulli Judicis ad pronuntiandum Juramenti Rotham Super Inurraptionem Testium Praestitit G. Franciscus Girzynski Suo et aliorum actorum nomine praeliter Tandem Pars actorea Inquisitionem Suam praevijs Conscribendis perrigendis Subscribendis et Parte per Partem ~~[illegible]~~ Communicandis Interrogatorijs ac Regestro Testium Instanti educat et Testes Suos Instanti Inducat Induxit Testes et Inquisitiones Suas eduxit recepit et de receptis quietavit. Quam rem ~~[illegible]~~ Judicij Suis reponat &c

GG Lesniewscy actor et alij Cont. G. Antonium Cyndacki Cit. et alios
Actorea per G. Thomam Lesniewski Suo et aliorum actorum nomine praemiter citta per G. Antonium Cyndacki Suo et aliorum Cittorum nomine praemiter Tandem accordata

NN Cybulscy actor et alij Cont. GG. Girzynski Cit. et alios
Induxit Actorea per N. Matthiam Cybulski Suo et aliorum actorum nomine praemiter citta per G. Franciscum Girzynski Suo et aliorum Cittorum nomine praemiter Insistendo Decreto Dilationis Invinctae eduendae Inquisitionis Parti utriusque Concessae In anteactis Judicijs Suis Inter Partes Comparentes lato Parti actoreae additum Mnlis Judlis ad pronuntiandam Juramenti Rotham Super Incorruptionem Testium Praestitit Nlis Matthias Cybulski Suo et aliorum actorum nomine Suo Juramento peracto Testes Suos Pars actorea praevijs Conscribendis porrigendis Subscribendis et per Partem Parti Communicandis Interrogatorijs ac Testium Regestro Induxit in instanti et Inquisitionem Suam eduxit Testes Induxit Inquisitionem eduxit, Recepit quietavit. Quam In Sequenti Judicijs Suis Reponat H

G. Albertus Gosicki actor et alij cont. GG. Kuronski Cit. et alios
Induxit. Actor praemiter Citta per G. Matheum Krzywkowski Insistendo Decreto Dilationis Invinctae eduendae Inquisitionis Parti utriusque in anteactis Judicijs Suis Concessae Inter Partes Comparentes lato Actori additum Mnlis Judlis ad pronuntiandum Juramenti Rotham Super Incorruptionem Testium Praestitit G. Albertus Gosicki Actor Suo peracto Juramento Idem Actor Testes Suos praevijs Conscribendis porrigendis Subscribendis et Parti per Partem Communicandis Interrogatorijs et Testium Regestro Induxit et Inquisitionem Suam Insistanti eduxit Testes induxit Inquisitionem eduxit Recepit quietavit Quam in Sequenti Judicijs Suis reponat H

Extra

GG Jurowski et Cuneguda Krasewska Conjuges ad et alij
Con GG Myszynskie Cd et alios

Actorea per S. Audzienu Jerowski suo et aliod ad me praeliter Citta per S. Matheum Lenyszowski pro isto dicto Decreto dilato nis Jnitiatae ducendae Jnquisitionis Partibus hinc inde Judicij Leji Conesa Inter Partes Comparentes lato Parti actorea ad dictum Mulis Judicis ad prosequendum Juramentum Rotham Super Jnterrogatorium Jertium Praestitit S. Antonius Jerowski Suo et alios Actoream me Juo capleto Juramento Pars actorea Jerles Suos praevij Consensu Cendej ponijendis Subscribendis et Parte per Partem communicandis Inter rogatorijs ac Jertium Rejectis Juducat et Jnquisitionem Suam invenerit et Juam Juducat Jertes Judicial Jnquisitionem Suom ducat recipit quietabit. Juam Jn sequenj Judicijs Leji Reponat &c.

GG Jurowscy Cd et alij Con GG Gorscki ad et alios

Actorea per S. Elisabet Jerowski de Sybie S. Matthia Jerowski in Loco agentibus ducendam Jnquisitionem in assistentia S. Matthej Lenyszowski Citta per S. Albertum Jonicleijpter Jnstando Decreto dilato nis Jnitiatae ducendae Jnquisitionis Partibus hinc inde Judicij Leji Conesa Inter Partes Comparentes pro lato Parti actorea ad dictum Mulis Judicis ad prosequendum Juramentum Rotham Super Jnterrogatorium Jertium Praestitit Sua Elisabeth de Sybie S. Matthia de Sybie S. Matthia Jerowski Suo et manu Juo pro isto juramento Rotham Parti actorea Jerles Suos praevij Consensu Cendej ponijendis Subscribendis et Parte per Partem communicandis Interrogatorijs ac Jertium Rejectis Juducat Jnquisitionem Suom ducat

GG Simon Gtaszewski ad et alij Con GG Tyszkie Cd et alios.

Actorea S. Simonem Gtaszewski praeliter Citta per S. Matheum Lenyszowski Jnstando Decreto dilato nis Jnitiatae ducendae Jnquisitionis Partibus hinc inde Judicij Leji Conesa Inter Partes Comparentes lato Parti actorea ad dictum Mulis Judicis ad prosequendum Juramentum Rotham Super Jnterrogatorium Jertium Praestitit S. Simon Gtaszewski alter quo capleto Juramento Jdej actor Jertes Suos praevij Consensu Cendej Subscribendis ponijendis et Parte per Partem Communicandis Interrogatorijs ac Jertium Rejectis Juducat et Jnquisitionem Suam ducat. Jertes Judicial Jnquisitionem Suom ducat recipit de recepta quietabit. Juam in Sequenj Judicijs Leji Reponat &c

1

G Albertus Kęsicki ad et alij Con SS Kowalewski Cid et alios

Actorea per G. Albertum Kęsicki Suo et Consortis Suae nmae pnaliter Citta per G. Thomam Kowalewski Suo et Parentis Sui nmae pnaliter. Insistendo Decreto Judicij Officij praesentis Dilationis educendae Inuenitae Inquisitionis in anteactis Judicijs Parti utriq Concessae Inter Partes Comparentes promulgato Parti actoreae additus Mntis Judlis ad pronuntiandam Juramenti Rotham Super Incorruptionem Testium Praestitit G. Albertus Kęsicki Suo et Consortis Suae nmae ~~pnaliter~~ Quo praestito Pars actorea Supraserta Testes Suos praevijs Conscribendis porrigendis Subscribendis ac Parti per Partem Communicandis Interrogatorijs tam Testium Regestro Inducat Testes et Inquisitionem Suam educat Induxit Testes et Inquisitiones Suas eduxit Recepit quietavit et de recepta quietavit. Quam Eductam in Sequenti Judicijs Suis reponat &c.

G Gregorius Nadrowski Cid et alij Cons Relictum et Successores ad m Jacobi Chamski Subjudicia Trnis Plocen ad et alios non

Citta per G. Gregorium Nadrowski Suo et alior Cid nmae pnto Actorea per G. Stanislaum Olszewski Insistendo Decreto Dilationis Inuenitae educendae Inquisitionis Parti Utriq in anteactis Judicijs Suis concessae Inter Partes Comparentes lato Parti Citta additus Mntis Judlis ad pronuntiandam Juramenti Rotham Super Incorruptionem Testium Praestitit G. Gregorius Nadrowski Cittus Suo et aliorum Cittorum Quo capleto Pars eadem Citata Testes Suos Inducat et praevijs Interrogatorijs et Testium Regestro Conscribendis porrigendis Subscribendis et Parti per Partem Communicandis in instanti educat Inquisitionem Suam

Josephus Bromirski Vice Capitaneus Castrensis Plocen mp

A

...rdo Terminorum Tactorum Sub actu Feriae Secundae
... Vigilia Festi S. Andreae apostoli scilicet die 29
...bris 1783tio

Joannes Brudzinski actor et alij Cont. G. Thomam
Kowalewski Cit. et alios
...r pnaliter. G. Thomas Kowalewski Cit. pnaliter G. Valentinus Zoltowski
...Plucz Cit. pnaliter Insistendo Decreto Dilationis Inuinctae eduendae
...quisitiones Parti utriq in anteactis Judicijs Lege Concessae Inter Partes Compa
...entes lato Additur Nobilis Judlis ad pronuntiandam Juramenti Rotha
...per Incorruptionem Testium Praestitit G. Joannes Brudzynski actor
...expleto Juramento Idem actor Testes Suos praeviis Conscribendis porri
...endis Subscribendis et Parti per Partem Communicandis Interrogatorijs
...Testium Regestro Induxit Inquisitiones educat Inimitanti Testes Induxit
...quisitiones eduxit Quas Eductas reponat In sequenti

Thomas Kowalewski Cit. et alij Cont. G. Brudzinski Cit.
...pnaliter G. Joannes Brudzynski Cit. pnaliter Insistendo Decreto Dila
...is Inuinctae eduendae Inquisitiones Parti utriq in anteactis Judicijs
...Concessae Inter Partes Comparentes lato Ero Thomae Kowalewski Additur
...lis Judlis ad pronuntiandam Juramenti Rotham Super Incorruptio
...m Testium Praestitit G. Thomas Kowalewski Cit. Suo Juramento expleto
...Cit. Testes Suos praeviis Conscribendis porrigendis et Subscribendis
...per Partem Parti Communicandis Interrogatorijs atq Testium Regestro
...duat et Inquisitionem Suam inimitanti educat Testes Suos Induxit
...Inquisitionem Suam eduxit Quam reponat In sequenti

ordo Canalium Sub Tractu Judiciorum Feriae 2dae m
lia Festi Sancti Andreae apostoli scilicet die 29 9bris

Instigator Judicij officij praesentis acter Con. G. Steph
Brudzinski Cit. Ratione non Solutionis Quadrup
Quatuerdecem marcarum Polonicarum Judicio officij
adjudicat.

Idem acter Con. G. Joannem Brudzinski Cit. Ratione
non Solutionis Duplicem Quatuerdecem marc
Polonicarum Judicio officij praesentis adjudicat.

Idem acter Con. Infideles Matus Szaja et Berek
Jikowicz Cit. Ratione non Solutionis Triginta Qu
Marcarum Polonicarum Judicio officij praesentis adjudi

G. Sigismundus Draminski act. Con. G. Antonium et Ann
Gadomskie Conjuges Cit. Ratione non Solutionis Duplic
Quatuerdecem Marcarum Polonicarum de loco Standi.

Jm

...lo Penalium Sub actu Feriæ Secundæ Sancti Andreæ apostoli

Brelo Penalium Sub actu Feriæ Secundæ in Vigilia Festi Sancti Andreæ apostoli Scilicet die 29 9bris anno Dni 1783tio

Instigator Judicij Officij Pcen acter Conv. GG. Jacobum et Lucam Lukowskie Cdo Ratione non Solutionis septem Florenorum et grossorum Quindecem Polonicarum Judicio Pcen adjudicat.

Idem acter Conv. G. Gorlicki Cdo Ratione non Solutionis Trium marcarum Polonicarum Judicio officij Pcen adjudicat

Jd acter Conv. G. Antonium Gademski Cdo Ratione non Solutionis Simplicem Quatuordecem marcarum Polonicarum Judicio officij Pcen adjudicat.

Idem acter Conv. GG. Franciscum et Simonem Łaguny Cdo Ratione non Solutionis Trium marcarum Polonicarum Judicio Officij Pcen adjudicat.

Instigater Judicij officij pr̃sen̄ actor Con̄ G. Albertum Sol
cki Cit̃ Ratione non Solutionis septem marcar̃ Polonic
Judicio officij pr̃sen̄ adjudicat̃

Id̃ actor Con̄ G. Ludovicum Kolczynski Cit̃ Ratione non
Solutionis Septem marcar̃ Polonicar̃ Judicio officij
pr̃sen̄ adjudicat̃

Id̃ actor Con̄ G. Paulum Wołowski Cit̃ Ratione non
Solutionis Simplicem Quatuordecem marcar̃ Polonic
car̃ Judicio officij pr̃sen̄ adjudicat̃

Id̃ actor Con̄ M. Mdzewski Cit̃ ratione non Solutio
nis viginti Quatuor marcar̃ Polonicar̃ Judicio offi
cij pr̃sen̄ adjudicat̃.

Idem Actor Con. G. Antonium Lisicki Cæ ratione non Solutionis Quadruplicem Quatuordecem Marcas Polonicas Judicio officij Pr. sen. adjudicat. et Josephum Berowski

Omnes publicati per Mlem Judlem

Fl 4 post Fm S. Andreae Apostoli 1773. fl 13.
4 gr 15.

Fl 5. — — — — — fl 16.
Fl 2. pro A. S. Nicolai — — — — 458. — 491 gr 15.
Fl 4ta — — — — — 44 20.
Fl 5ta — — — — — 59.
Sabbatho — — — 105 10. — 209.
38 38
247
491
z adjudykatow 738
złoty 6 do kogo 379
1110
60

Odbieraw pro parte mej złł 520 JB.
Pro Parte W. Pisarza Jud. 520.
Pro Parte Mlis złł 8
Pro Parte Instygatoris 60.

ad hunc Locum S.

Actum in Castro Sloveni in Terminis Querelarum
tum Causarum officij Judicij Castrens Capitanei Sloven
Feria Secunda Natiuitatis Festi Circumcisionis Christi Dni
et Diem Dominicam translato Publica declamatione
pro die hodierna Constitutis Anno ejusdem 1774to. Coram
Nob. Josepho de Bromirski Bromirskii Perzonario Cra-
stnens Vice Capitaneo et Josepho ni Zielona Zielenskii
Notario Castri Sloven Officialibus Juratis ibidem Die
Tertia Mensis Januarij.

In Praesentia Siczorum et Aliorum Antonij Wamicki Negotij
Castrens Adami Miltkowski Camerarij Dni Stanislai Skar-
pinski Josephi Thaddaei Zielenski Mathaej Lenyalowski Li-
monis Novoski Gregorij Wamicki Rochi Strzeczki Aloysij
Skwarski Valentini Zoltowski Burgrabiorum Castrens Pauli
Zoltowski Vicenotarij Dni Sloveni Nicolai Kudrowski Stephani
Wimicki Adami Luciszkowski Adalberti Uminski Pauli Mia-
czynski Antonij Luiczicki Stanislai Niedworski Matthiae
Wimicki Adami Migaczynski Josephi Bowarski Ligi Mun-
di Skwarski Nicazynski Cieslenski Bonifacij Kotarski Alberti
et Michaelis Sokolnicki Thomae Wilczski Martini Mieszi-
cicki Francisci Wilamowski Andreae Kudzki Michaelis Kow-
szarski Joannis Josephi Ignatij Biatkowski Pauli Mia-
czynski Thomae Gotkowski Gabrielis et Josephi Sokolnicki
Josephi Zeptowski Bartholomej Debruchowski Joannis Kut-
kowski Gregorij Myszynski Adami Jeczewski Nicolai Malisze-
wski Nicodemi Myslibowski ac aliorum plurimorum ad actum
praesens long regde nec non Mihi Famulis Vnuersi Valentino
Michaele de Cielnewo authentici et Juratis ad actum praesens
Assumpti et cum declamarent Coram me Judicio et Bonifacius
Chmielewski Super memores officij Burgrabiatus in Detinue Instru-
menti Specialis ab Illustre M. Stephino in Lipno Bromirski Capita-
neo Loci praesens ad Imaginem Crucifixi Dni Nri Jesu Christi Pote-
genibus tactis Debitum dijecit Rothicante Mihi Judici Rotha. in
Statu Mihi valdate praestitit. Cui locus Juramentum extradi auditen
tiae ad requisitionem ejus permittitur.

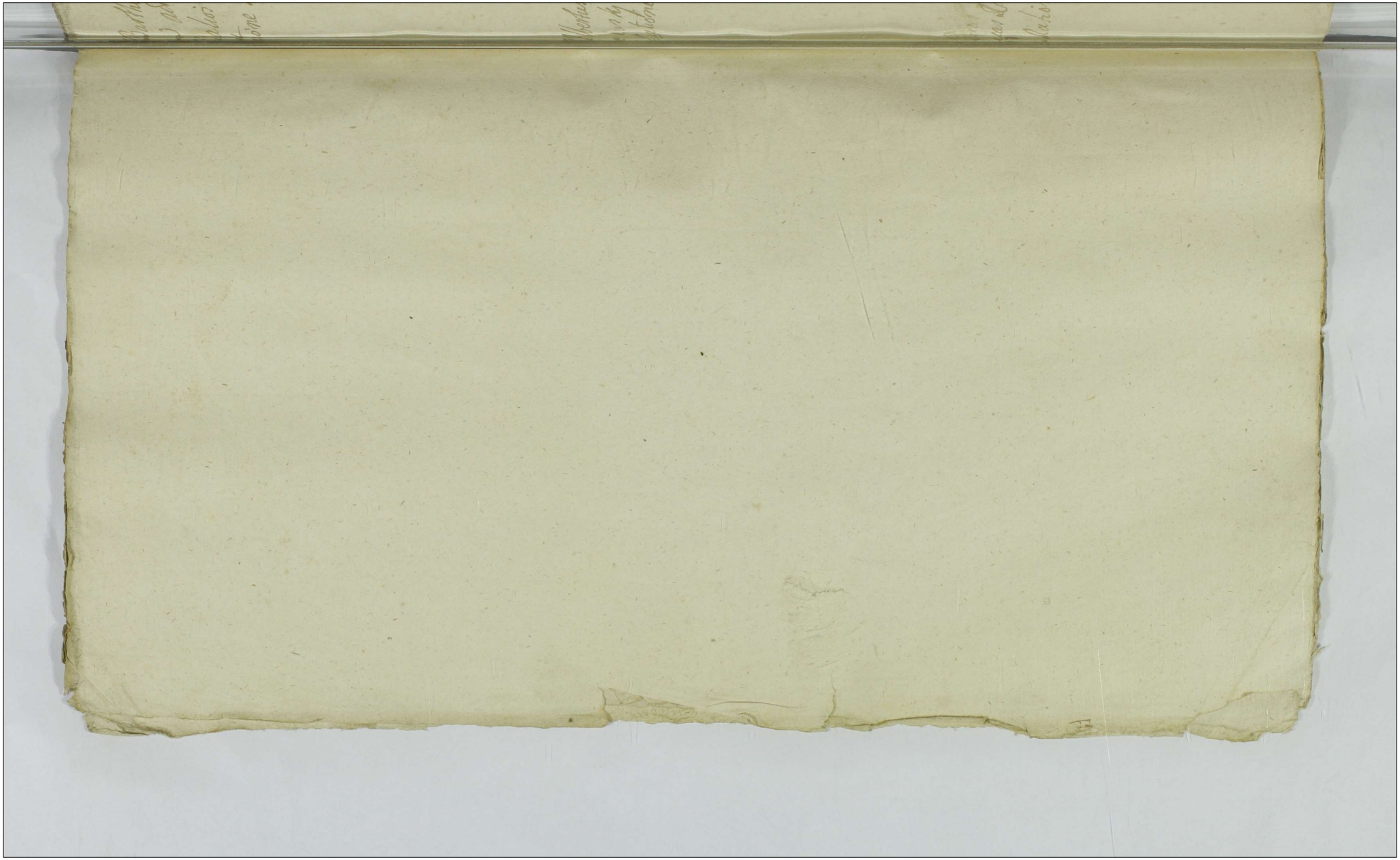

Jm 76 1.

G. Bartholomeus Koskowski Burgrabius Crem Plo-
cen ad Conq GG. Paulum Zmijewski myslinski
et alios Cit
Ratione Levationis Summar Decreto adjudicat

Decretum Remissionis.

Sol.

G. Albertus Gutkowski ad et alij Con G. Paulum Zmi-
jewski Cit et alios
Ratione Solutionis Summae ac dandi Calculi

Decretum Condescensionis.

G. Lucas Rudowski ad Conq G. Josephum Szymkowski
Cit Ratione Certar ptensionum reliqua in pducto

Condemnatio.

Perillustris Rendissimus mathias Rokitnicki Canonicus Cathedralis Plocen. actor et alij Cons. M. Maximilianus Sirakowski Tribunum Plocens. Cid. et alios
Ratione Praetensionum ex Taberna Moykowsen. provenientium non sunt.

Relicta ad G. Stanislaj Bittoskurski act. Cons. Relictam et Successores od. GG. Kotarski et Starorypinski Cid. et alios.
Decretum Solutionis.

G. Felicianus Druchowski act. et alij Cons. M.M. Semplawskie Cid. et alios
Ratione Solutionis Summae
Condemnatio.

Jm 77 2.

solut

GG. Cybulscy Conjuges et alij actores Cassandæ et negotij
Conz GG. Gyrzynskie Conjuges et alios Cit Cassandæ et negotij
Ratione Seserandar Inquisitionum.
Combinata.

sol.

GG. Gyrzynscy et alij act Conz GG. Cybulskie Cit et alios
Ratione reserandar Inquisitionum.
Decretum finale.

sol

G. Albertus Uminskj actor Conz M. Theodorum Sokolnicki Cit
Ratione reserandar Inquisitionum
Decretum Extraditionis Subditi

Jno

J. Thomas Wilewski actor et alij Cond. M.M. Ciemieuskie Sol.
et Szymakowskie Cittos. et alios
Ratione Solutionis Summae reliquam pdicto
Decretum Solutiones.

G.G. Josephus Borowski et Marianna Uminska Invi Sol.
cem Conjuges actores et alij Cond. M. Humiecky
Vexilliferum Bractavien. et alios Cittos
Condemnatio.

M. Swiorzynski Venator Laticovien. act. Cond. non Sol. et alij
G. Stanislaum Rozicki Cit. et alios
Ratione Reserandarum Inquisitionum
Decretum Extraditiones.

Jm 78 3.

G. Joannes Poptawski Act. Cond. M. Casimirum Zielinski Dapiferid. Zawskrzen. Cid. Ratione Solutionis Summae.

Dilatio Majores.

G. G. Miączynscy Actores et alij Cond. M. Mdzewski Thesaurarid. Vinnicen. Cid. Ratione non Solutionis Summae

Decretum Solutionis.

Idem Actores Contra eundem Ratione Solutionis Summae

Decretum Solutionis.

G. Albertus Myszynski actor et alij Conę G. Antonium Sol
Turowskj Cid et alios
Ratione reserandar Inquisitionum.
Decretum finale.

G.G. Kruszewscy actores et alij Contra G.G. Kotako Sol
wskie et Kwasieborski Cid et alios
Ratione reserandar Inquisitionum
Condemnatio sub pœna Infamiæ

G. Nicolaus Maliszewskj actor Cond G. Antonium Rudi Sol
wski Cid
Ratione Solutionis Summæ
Condemnatio.

Jn 79 4

Sol

Adamus Trzcinski actor Con. G. Antonium Kowalewski Cit.
Ratione Solutionis Summae.
non sunt.

G. Draminski actor Con. G. Włoczewski Cit.
Ratione Solutionis Summae cum provisitione reliqua in producto.
accordata.

Sol

G. Paulus Wołowski actor Con. Infideles Smul Berczak et Kassyer Poznanski Judaeos Siepraen Cit. et alios
Ratione Solutionis Summae
non sunt.

GG Swierkoccy Cid et alij Conz G Andream Kr
szewski Cid et alios
Ratione resarandar Inquisitionum
Decretum finale

M. Ubysz Venatoris Plocen Conz M Sąmptawski Cid
et alios
Ratione Satisfactionis Decreto.
Condemnatio.

Id Actor Conz M Theodorum Sokolnicki Cid
Ratione Certarum Pretensionum
Decretum Personalis Comparitionis.

G. G. Karwowscy act. Cens. G. Antonium Kondracki Cit. Sol.
tatum
Ratione Solutionis Summae

Decretum ~~Remissionis~~ libertatis

G. G. Sieninscy act. et alij Cens. MM. Paprockie aliosq. Cit. Sol.
Ratione Solutionis Summae

Decretum Solucionis.

G. Albertus Gosecki acter Cens. G. G. Kurowskie Cit. et alios Sol.
Ratione resarationis Inquisitionis

Decretum Penalitatis

G. Simon Głazewski actor Cond. GG. Tyszkie Cid et alios
Ad Reserand. Inquisitiones

Decretum finale

GG. Kurowsay act. et alij Cond. G. Albertum Gosiecki
cid et alios
Ad reserandas Inquisitiones

Combinata

Consors M. Adami Rokopowski act. et alij Cond. Mlle
Mogilnickie Cid et alios
Ratione Solutionis summae.

Decretum Solutionis.

Jm 81 6 P.Z.

Relicta ob. G. Jacobi Leszczynski act. et alij Cond. J. Michael
lem Lukowski Cit. et alios
Ratione Solutionis summae
Condemnatio.

Sol.

M. Valentinus Rokitnicki Capandae et negotij act. Cond. G.
Adamum Smolinski Capandae et negotij Cit.
Decretum Solutionis.

~~M. R.~~

Perillustris Rendissimus Mathias Rokitnicki Canonicus
Cathedralis Plocen. act. Cond. JM. Michaelem Rokitnicki
Pincernam Zydaczevien. Cit.
Ratione Solutionis summae.
Dilatio Inquisitionis.

G Martianna Kakouska act. Cons. Relictam et Successores ob G Stan[illegible] non so[illegible]
Osiecki Cit et alios
Ratione Solutionis Summae
Decretum Comprobationis.

G Martinus Wierzbicki actor et alij Cons GG Zbyszyn[illegible]
Cit et alios
Ratione attentatar violentiar.
Dilatio Inquisitionis.

G Stephanus Dobrskj act Cons J Josephum Nieforski B.C.
Cit et alios
Ratione Certar pretensionum reliqua in [illegible]

non sunt

Ms 82 7 Sol

Joannes Barcikowski ad Cond M. Joannem Chamski
Subjudiciae Trrem Plocen Cd
Ratione Solutionis Summae.
Decretum Solutionis

Officia Leo Kozłowski Thesaurarius Siepreen ad Cond G.
Lucam Kisielewski Cd et alios
Ratione non statutionis Testis L. Joannis Sutoris
non sunt

1. Lucas Kisielewski ad Cond M. Joannem Sokolnicki
Tribuniae Plocen Cd et alios
Ratione Cassandae Condemnationis
non sunt

non Sol

X M. Leo Kostowski Thesaurarius Siepreen. ad Cen.
M. Joannem Sokolnicki Tribunic. Plocen.
Cid et alios
Ad reserand. Inquisitiones
Combinata

non Sol

X Id. alter Cen. Eund. Cid et alios
Ratione attentatae violentiae
non sunt.

Sol

GG Myslibersay Conjuges ad et alij Cen. Infia
Les Abraham Jozefowicz et Gutman Lewczak
Lewek Jakubowicz Judaeos Plocen. Cid et alios
Ratione solutionis Provisionis a summa pven.
Decretum Solutionis.

Jmo 83 8 Sol

Perillustris admodum Rndus Albertus Ulyrz Praepositus in Lag. Act. Conc. M. Swierczynski Venatorem Laticovien. Cit. et alios.

Ratione Solutionis Decimae pecuniariae

Decretum Comportaanis Quietationum

Religiosus in Christo Pater Hiacinthus Swieynski Sacrae Theologiae Lector Conventus Plocen. Ordinis S. Domini Prior actotus quia Conventus Ploen. Act. Conc. M.M. Theophilam Plichuanka od Malexandri Gorski Relictam Contem Viduam matrem Thomam Thesaurarium Brzezinen. Valentinum et Carolum Notariae Cren. Jostinez Filios Cit. et alios

Ratione attentatae violentiae

Libertas à Termino.

G. Mysliborscy Conjuges Act. et alij Con. Infidelem Jacobum Sas Kozjowicz, marek Jozwowicz ac alios Cit.

Ratione Solutionis Census a Summa

Decretum Solutionis.

G. Bayinski ad et alij Con. GG Bestenhauzeny Cd
et alios
Ad aperiend Inquisitiones
Condemnatio

Relicta et Successores od M. Pauli Zórawski Dapif
Orsanen et G. Valentinus Jonczynski ad et a
Con. GG Joannem et antonium Smolinskie Cd
latione attentatae violentiae
Dilatio Inquisitionis.

G. Joannes Brudzinski ad et alij Con. G. Thomam Lo
lewski Cd
Ad reserand Inquisitiones
Decretum Comportationis Inquisitionis

Jm 84 9 M.K.

M. Cajetanus Czerminski Capitaneiæ Zbyszewien. ad etatij Cond. M. Ludovicum Zielinski Pocillatoriæ Rozanen. Cæ etatis Ratione Solutionis Summæ cum provisione

Decretum Solutionis.

Sod.

G. Brudzinscy ad etatij Cond. GG. Brudzinskie et Goscicky Cæ etatis Ratione Comprobationis vulnerum ac Damnorum

Decretum Solutionis Taxæ Vulnerum.

M.K.

Gonatius Pieritowski ad etatij Cond. GGum Dzierzanowsky Cæ etatis Ratione Certarum Pretensionum

Condemnatio

GG. Dziedziccy Conjuges ad et alij Conc GG. Męczynski Sa-
miętkowski Cod et alios
Ratione Solutionis Summae

Decretum Remissionis

G. Stanislaus Wołowski ad Cond M Ubyri Venutom Sod
Plocen Cod
Ratione Solutionis Summae

Reicitur Causa Psens ad Sequentes 2mo
Conservato.

G Thomas Kowalewski ad Cond GG. Brudzinski Sod
Ratione Comprobationis Damnor

non sunt

Jm 85 10

GG Soszynscy aid et alij Cond GG Jadomskie Starcze-
wskie Cid et alios
ad reserand Inquisitiones.

Condemnatio

GG Thomas Kowalewski et Martinus Karwowski aid
et alij Cond GG Cywinskie Conjuges Cid
Ratione attentatar violentiar

non sunt

10.

Infideles Smul Berkowicz et Kassyer Poznanski
Judaej Sepreen aid Cond G Josephum Koskowski
Cid et alios
Ratione evictionis ab Impedimento G Wołowski.

Condemnatio

G. Antonius Rosciszewski ad et alij Cond. GG. Chorze
Cid et alios
Ad reserand. Inquisitiones.

Decretum finale.

M. Michael Rokitnicki ad Cond. Perillustrem admo
Rndissimum Rokitnicki Canonicum Cathedralem
Plocen. Cid et alios
Ratione Solutionis Summae.

Libertas a Termino.

Relicta ob G. Casimiri Łukowski ad et alij Cond. GG.
Chorzewskie Obrębski Cid et alios
Ratione Solutionis Summae.

Condemnatio

Jm 86 11 Sol

G Chorzewscy act et alij Con G Antonium Rosciszewsky
Sol et alios
Ad reserandas Inquisitiones.
Combinata.

Sol

Mathias Krajewski act et alij Con GG Włoczewskie
Sol et alios.
Ad reserandas Inquisitiones.
Decretum finale.

Sol

Sigismundus Draminski act Con M Sempłowsky
Sol et alios
Ratione Solutionis Summae.
Decretum Solutionis.

G Franciscus Pokrzywnicki ad et alij Cond GG Chorzynskie Cid et alios

Combinata

G Hilarius Draminski ad Cond G Josephum Zawski Cid et alios

non sunt.

G Norbertus Kłobukowski actor Cond G Matheum Remiszewski Cid.

Ratione Solutionis Quotae.

Condemnatio.

Ins 87 12 58

Relicta et Successores Od. G. Thomae Kłobukowskj Ad
ne G. Alexium Lisowskj Cid.
Ratione Solutionis Summae.

Condemnatio.

Jacobus Steckj actor Cons. GG. Michaelem Miano
wskj et Antonium Purzyckj Cid. et alios
Ratione attentatar. violentiar. ad reservandae Inqui
sitiones.

Condemnatio.

Franciscus Chudzynski Ad Cond. G. Thomam Obrzę
bskj Cid. et alios
Ratione Certar. Pretensionum reliquam pro
ducto.

Dilatio Inquisitionis.

G. G. Turowscy actor et alij Con. G. Myszynski Cid. ad reserandae Inquisitiones.

Decretum finale.

G. Fabianus Bęski actor Con. M. Bartholomaeum Humecki et G. Joannem Czachowski Cid. et alios Ratione attentatae violentiae ad reserandae Inquisitiones.

Dilatio Infirmitatis

Idem actor Con. Testes properhibendo Testimonio non sunt.

non sunt.

Jm 88 13 dd

Relicta et Successores od G. Stanislaj Olecki aud Con G.
Bartholomaeum Wilewski Cod
Ratione restitutionis horologij

Dilatio Maioris.

Mathias Winnicki aud Conq GG Suminskie ac Roscisze nowd
wskie Cod et alios
Ratione restitutionis rer mobilium

Condemnatio.

Gnosus Laurentius Włoczewski aud Conq GG Krajewsk sd
et Rzeszotarski Cod et alios
Ad reserandq Inquisitiones.

Decretum finale sup reliquis

Condemnatio.

M. Paulus Sutkowski Dapifer Lucovien. ad Conc. Paulum Wołowski Cid
Ratione Contraventionis Decreto
Decretum Solutionis Taxae Salis

G. Martianus Ciołkowski ad Conc. G. Nicolaum Rozniszew. ad
Ratione Solutionis Summae
Decretum Solutionis.

X G. Lucas Cieslinski ad Con. Relictam et Successores ad Infidelis Jakub Jekowicz Judaei Plocen. Cid
Ratione Solutionis Summae.
non sunt

89 14 58

Stanislaus Tyszka Con G Simonem Głażewsky Cdo
Ad reserandae Inquisitiones

Decretum finale.

P.Z.

Successores ob G Clementis Męczynski ad et alij Con
GG Kołczynskie Cdo et alios
Ratione evictionis ab Impedimento G. Dziedzicki

Combinata.

P.Z.

Idem Successores ad Con G. Stanislaum Dziedzicki Cdo
et alios
Ratione Solutionis Summae

Decretum Solutionis.

G. Albertus Kęsicki ad Conc. GG. Kowalewskie Cd. et alios sol.
ad aperiendas Inquisitiones
Decretum Særalitatis

X. G. Stephanus Brudzinski ad Conc. GG. Rostkowskie Cd. non sol.
Ratione attentatar. Inquisitionum ad reseranda Inquisitiones
non sunt

G. Joannes Charzynski ad et alij Conc. G. Pokrzywnicki sol.
Cd.
Ad reseranda Inquisitiones.
Decretum finale.

Gni 90 15. Lo

G. Chyczewsay Acto et alij Cond Illustrem admodum Rndum Josephum Czacherowski Praepositum Kraykoviens Cto.
Ratione Solutionis Quotae

Dilatio Maioris.

Solut

G. Andreas Kraszewski Acto Cond GG Swierkockie Cto et alios
Ad reserand Inquisitiones.

Decretum finale.

Sol

M. Joannes Podowski Thesaurarius Rawiczien Acto Cond G. Josephum Koskowski et Fabianum Beski Cto et alios
Ad reserand Inquisitiones.

Condemnatio

G. Joannes Zochowski ad Conc. G. G. Krajewskie Cid et
ad reserand. Inquisitiones.
Combinata.

G. Florianus Podowski ad et alij Conc. G. Josephum
Koskowski Cid et alios
Ad reserand. Inquisitiones.
Decretum finale

G. G. Rostkowscy ad et alij Conc. G. Stephanum Brudzinski
Cid et alios
Ratione Comprobationis vulner.
Decretum solutionis taxae Vulnerum

Im 91 16. Sol.

Relicta od G. Thomae Krajewski Consors vidua ad et alij Conc. GG. Zochowskie Cid et alios
Ad reserandae Inquisitiones.
Decretum finale.

I. S.

X M. Joannes Sokolnicki Tribunid. Plocen. ad Conc. M. Leonem Kozłowski Thesaurarius Sieprcen. Cid et alios
Ad reserandae Inquisitiones
Accordata

Sol.

G. Rudzki ad et alij Conc. GG. Zdziarskie Dłużniewski Cid et alios
Ad reserandae Inquisitiones.
non sunt

M. Rokitnicki ad Conc. GG. Gorskie et Karski Cid et alios Ratione Certar. Personar. Statuitionis reliquam producta

Combinata

G. Paulus Wołduski ad Conc. Infideles Smul. Berczak et Kassyer Poznański Judaeos Sieprcen Cid et alios Ratione Solutionis Summae

Condemnatio

G. G. Starczewscy Conjuges ad et alij Cond. MM. Węgrodzkie Succamerariae Zacrocimenae Cid et alios Ratione Solutionis Summae.

Decretum Comprobationis

G Starczewscy Conjuges ad et alij Cond M M Węgrodzki Succamerariae Zaroczmen Cid et alios non finit

Enosi Starczewscy Conjuges ad et alij Cond Synagogam Plocen Cid et alios.

Ratione Solutionis Summae

~~Decretum Comprobationis~~

Condemnatio.

Ad actores et alij Cond Infidelem Abram Matuszewicz Cid et alios

Ratione Solutionis Summae

Condemnatio

Sod

Famatus ac Spectabilis Fabianus Starogrodzki Civis Plocen ad et alij Cond Infidelem Matys Szaja Judaeum Plocen Cid et alios

Ratione Certae pretensionis

non sunt

G. Albertus Gosiecki act. et alij Con. GG. Klemeuskie Co[illegible]
piges Cit. et alios non finitum

Venerabile Capitulum Cathedrale Plocen. act. non Con.
MM. Samplauskie Cit. et impugnatores Bonor. Dr[illegible]
zdowo Byczki
Ratione solutionis Summae cum pcisione
non sunt

Jid. act. Con. MM. Agnetem de Bogdanskie ultimo non
voto Zabokrzecka matrem et Casimirum filium
tum Josephum Generum Zielinskie Cit. et alios
Ratione Solutionis Decimae ex D. Droginsku pvem
non sunt

~~Jid. act. Con.~~
X. Illustrissimus Erendissimus Stanislaus Podkam non
ski abbas Sallovien. Scholasticus Cathedralis Plocen.
act. Con. MM. Agnethem de Bogdanskie Relictam
et M. Zabokrzicki Cit. et alios
Ratione non solutionis Summae
Condemnatio

Ins 93 18 10

G. Zochowscy Actor et alij Cond GG Starczewski Kra
szewski et Dobrski Cit et alios
Ratione Certar. pretensionum.

Dilatio Inquisitionis.

10

G. Stephanus Brudzinski Actor et alij Cond GG Jo=
annem et Felicianum Brudzinskie Cit et alios
Ratione Comprobationis vulnerum.

Combinata

G. Adamus Miłodrowski Camerarius Trns Plocen
actor Cond GG. Josephum Machczynski et Bieło
wieskie Conjuges Cit
Ratione Solutionis Summae

Condemnatio.

G Kurowsky actor et alij Con GG. Kowalewski et Bro-
dnicki Cit et alios
Ad reserand Inquisitiones
Decretum finale

GG Charzynscy actor et alij Con G Charzynski Cit sol
et alios
Ad reserand Inquisitiones
Decretum finale

Jid actor Con Testes pperhibendo Testimonio non sol
non sunt

G. Petrus Kozierowski act et alij Cond 19 G Joannem Sol
molinski Cit et alios
Ratione attentatar violentiar reliquam
producto.

Dilatio Inquisitionis.

Adrianus Zukowski act Cassandæ Cond M Joannem non
Starorypinskj Notarium Rypinen Terræ Dobri
nen Cassandæ Cit

Decretum suspensionis Causæ

G. Zochowski Roztkowski et Cieslinski Act Cond Sol.
G G Roztkowski Dłuzniewscy cit et alios
Ratione attentatar violentiar

Dilatio Inquisitionis

Perillustris et Reverendissimus Mathias Rokitnicki Canonicus Cathedralis Plocensis Actor et Alij Conc. M. Maximilianum Sierakoski Tribunum Plocensem littum et alios —
Ratione pretensionum ex Taberna Moyhoviensi provenientium.

Decretum Condescensionis

G. Dionisius Strazinski actor Conc. G. G. Dąbrowski Vicarius non
Ratione Certarum pretensionum.

Dilatio Majoris.

Illustris admodum Rndus Ignatius Rosciszewski Vicarius non
Cathedralis Plocensis actor Conc. Jsum Nicolaum Rosciszewski cum
Ratione Solutionis Summae.

Condemnatio

Gg. Jezewscy Conjuges Actores Cond. Gg. Bukowskie Conjuges Cit. et alios.
Ratione attentatae violentiae et ademptionis agrorum.

Dilatio Inquisitionis.

Gg. Jacobus Rakowski Act. Cond. Gg. Josephum Koskowski Cit. et alios
ad reserandae Inquisitiones.

accordata.

Famatus Antonius Sikorsky Conjux Plocen. Act. Cond. M. Michaelem Zakrzewsky Cit. et alios
Ratione Solutionis Summae

Condemnatio

mk

M Petrus Cieszewski actt et alij Cz M Michaelem Zakrzewski Citatt et alios
ratione solutionis summae

Decretum Solutionis

mk

Jae actt et alij Contra Relictam et Successores olim Gnosi Rakiety et alios Citatt
ratione solutionis Quotad

Decretum Solutionis

mk

Famatus Casimirus Brzdzynski Civis Plocz actt et alij Contra Infideles Jonia Berczak Marek Sarna Judaeos Plocz Citatt et alios
ratione Certad praetensionum

Libertas a Termino

96 21 Sol.

Generosus Stanislaus Rykaczewski actt et aly Con. G. Adamum Mieczynski et alios Citatt ratione Certar. pretensionum

non sunt

Sol.

Idem Actt Contra G. Adamum Kiszecki Citatt et alios ratione Solutionis Quotae

non sunt

Sol.

Illustris et admodum Reverendus Jasinski Praepositus Jezierensis actt et aly Con. G. Paulum Dzięgielewski Citatt et alios ad reserandum

non sunt

Relicta ad M. Jacobi Chamski ad Conc. MM. Chams. Kie Cd. S. O. Ad.
Ratione Comportationis Documentorum
Decretum Extraditionis.

Eadem ad Conc. Eosdem Cd. et alios S. O. Ad.
Ratione extraditionis Salis
Condemnatio

G. Okrzycki ad Conc. Illustrem Rndissimum Rokitnicky Cd. S. O. Ad.
~~nicum Cathedralem Plocen. Cd.~~ Suffraganeum Plocen.
Cd. et alios
Ratione Solutionis Quotae Certae reliquam pro ducto
Decretum Comprobationis.

Mo 97 22 S.O.

Okrzycki ad Cons. G. G. Lisowskie Cto et alios

accordata.

~~10 ff.~~

G. Mathias Klonowski Camerarius Zakrocimen. ad

Cons. G. Kaminski Cto et alios

Ratione Cunctar. Pretensionum ex Fundo Br.

arcelino pululanc.

Decretum Condescensionis.

~~S.O.~~

Jdr. ad Cons. G. Bromirski Cto et alios

Ratione Solutionis Summae.

Dilatio Majoris.

X M. Zielinski Notarius Terr. Plocen. Act. Con. Infideles Relictam et Successores ad Infidelis Juck Szymkowicz Cit. et alio
Natione non solutionis summae
Decretum Solutionis.

S.O.
G. Eustachius Smolinski Act. et alij Con. Gsum Tłubicki Cit. et alios
Dilatio Majoris

~~S.O.~~
X L. Budny Act. et alij Con. G. Słominski Cit. et alios non finitum.
X G. Mathias Klonowski Camerarius Trni Zakrocimen. Act. et alij Con. M. Stanislaum Pilchowski Tribunal Visiogrodien. Cit. et alios
Natione solutionis summae
Condemnatio.

98 23 TZ.

De Kosuckie Pstrągowska Relicta Consors Vidua ad Conc. Synagogam Plocen. Cid. et alios
Ratione Solutionis Summae una cum possessione
Condemnatio

Sol.

M. Michael Kuizberski Venator Terrae Zauskren. ad Conc. M. Bartholomaeum Mazowiecki Tribunum Zauskrzen. Cid. et alios
Ratione extraditionis Documentor.
Decretum adcitationis.

G. Adamus Malinski Camerarius Granicialis Vossogrodien. ad Conc. Infideles Judaeos Dobinen. Cid. et alios
Ratione Solutionis Summae
Decretum Solutionis.

X G. Adamus Maliński Camerarius Granicialis Vgrodiensis ad Conc. GG Kraszewskie Cid et alios Ratione Solutionis Summae.

non sunt

P.I.

M. Joannes Chamski Ensiferiae Plocen. ad Cond. M. Josephum Benkowski Zupparium Plocen. Cid. Ratione Compertationis Taressae Salinariae Combinata.

P.I.

G. Franciscus Tłubicki ad Conc. M.M. Jezewskie Cid et alios Ratione Satisfactionis Dero

non sunt

Jw

99 24

G. Paulus Czarnomski actor et alij Cond G. Antonium Kowalewski Cto et alios
Ratione attentatae violentiae
Dilatio Inquisitionis.

Id actor Cond GG Kowalewskie Cto et alios
Ratione satisfactionis Decreto.
Condemnatio.

G. Adamus Smolinski actor Cond Illustrissimum Rndissimum Casimirum in Rokitnica Rokytnicki Suffraganeum et Episcopum Alariene et G. Rokitnickje Cto et alios.
Combinata

non Sol.

G. Josephus Koskowski ad Cons. Testes pp. perhibendo Testim.
non finitum

X Al. Josephus Bromirski Thesaurarius Prasnen. et Vice Capitaneus Cren. Plocen. ad Cons. Infideles Mosiek Rebechowicz et Gdala Zielowicz Judaeos Cit. et alios Ratione non solutionis Summar.

Dtur Solutionis.

Sol.

G. Laurentius Sniechowski ad Cons. G. Antonium Bar-
kowski Cit.
Ratione Solutionis Summae.

Condemnatio

Sol.

G. Florianus Podejski ad Cons. GG. Zawidzkie Cit. et alios
Ad reserandas Inquisitiones.

Dilatio majoris.

Jm 100 25. non

M Leo Kozłowski Thesaurarius Sieprcen Ad Con

G Lucam Kisielewski Cid et alios

Ratione non Statutiones L Joannis Sutoris

Combinata

non

G Lucas Kisielewski Ad Con M Joannem Sokolnicki

Tribuniae Plocen Cid

Ratione Cassandae Condemnationis

Decretum Cassationis Condemnationis.

mk

G Stanislaus Rozicki Ad Con Infidelem Herszek

Jakubowicz Judaeum Drobinen Cid et alios

Ratione Solutionis Summae.

Decretum Solutionis.

G. Stanislaus Rozicki ad Conz Infidelem Abram Ig-
gnioch Judaeum Drobinen. Cit. et alios
Ratione Solutionis Summae
Decretum Solutionis.

mk

G. Ignatius Pintowski ad et alij Con. G. Dzierza-
nowski Cit. et alios
Ratione attentatarum violentiarum.
Dilatio Inquisitionis.

mk

G. Franciscus Zaberowski ad et alij Con. G. Sigismun-
dum Draminski Cit. et alios.
Ratione Comprobationis rerum mobilium.
Recita ad Sequentes

Ins 26. 101 50

X Perillustris Rendissimus Gregorius Smolinski Canonicus Cathedralis Plocen. Acto Cond. M. Dominicum Samptauski Venatoriæ Dobrinen. Cito Ratione Solutionis Summæ cum provisione extensæ.

Condemnatio.

X G.G. Woźniccy Conjuges Acto et alij Cond. G. Adamum Malinski Camerarium Tramtialen Vissogrodien. Cito et alios Ratione Solutionis Summæ cum provisione

Decretum libertatis.

G. Joannes Sosinski Acto et alij Cond. G.G. Antonium Gadomski et Thomam Starczewski Cito et alio Adres eranæ Inquisitiones

Decretum finale.

X M. Leo Kostowski Thesaurarius Sieprien. actor. Cont. non
G. Gutkowski et alios Testes Cit. pro perhibendo
Testimonio.

Accordata.

G. Dionisius Strusinski actor. et alij Cont. G. Dąbrowski Cit. non sol.
et alios
Ratione Certar. pretensionum.

Dilatio Majoris.

X. G. G. Martinus Parens et Bartholomaeus Burgrabius
Cren. Plocen. Filius Gutowsky actor. Cont. G. Nicolaum
Rudowski Cit. et alios
Ratione extraditionis Subditor. ac Carentiae Ca-
rum abejus poenien.

Non sunt.

Religiosissima ac Deodicata Ursula Constantia Po=
doska Ordinis S. Benedicti Conventus Sciprien
Virginum munialium abbatissa et Religiosa
anna Strzeszewska ejusd. Conventus Priorissa
Act. Con. G. Dominicum Kostowski ac Successores
Ob. G. Adami Strzeszewski Act.
Ratione Solutionis Provisionis.
Condemnatio.

Sol.
Famati Petrus Tanski et Laurentius Piwowarski
Melchior Ligowski Cives Sciprien Act. et alij
Con. FF. Joannem Ptasinski Jacobum Koterman
ski Stanislaum Sieczkowski Joannem Zydkie
wicz Laurentium Ligni fabrum Petrum Wroble
wski Josephum Rutkowski, Adamum Brodowski
Ignatium Koniekiewicz Joannem Organarium
de Kurowo Ecclesiastica ac alios Cit.
Ratione deponendi Testimonij
Condemnatio.

Hiacintus Popianowski Act. et alij Con. GG. Izowskie
Capitanos Regiminis Pedestris Guardiae et Sacrae Re
mattis Cit. et alios
Ratione Solutionis Summae
Decretum Solutionis.

Glozicki acd. Conq. Relictam et Successores od Persi
et Infideli Abraham Olender Judaeos Drobinus
et alios
Ratione Solutionis Summae
Decretum Solutionis

Sd

G. Fabianus Bukowski acd. et alij Con. G. Adamus
Jezewsky Cid et alios
Ratione Certar. pretensionum reliqua in pro
ducto
non sunt.

Acw

Illustris admodum Rndus Zalewsky acd.
et alij. non finitum

X M. Josephus Bromirski Thesaurarius Prasnen. et Vice
Capitaneus Crenq. Plocenq. acd. Conq. G. Simonem Horo-
dynski Camerarium Bilsen. Cid et alios
Ratione Solutionis Summae.
Reiicit ad Sequentes.

28. 103 HW

L. Michael Olewnik de B. Gozdowo Subditus ad
et alij Cons. G. Lisicki ad et alios

Condemnatio.

Sd

G. Thomas Borowskj ad et alij Cons. G. G. Clementin
Kozłowski Paulum Chudzinski et Stephanum
Humiecki Cit et alios Testes

Ratione perhibendi Testimonij
non sunt.

Sd

Delicta et Successores ad G. Vincentij Rakiety ad
Cons. M. Petrum Cieszewskj Cit et alios
Ratione restitutionis Satis
Libertas a Termino.

GG Charzynscy ad et alij Con Relictam et successores od G. Charzynskij Cid et alios
ad reserand Inquisitiones.

Decretum finale

X M. Josephus Bromirski Vice Capitaneus Crem Dec. ad Cons M. Josephum Piegłowski Vexillaferum Ciechanovien Cid et alios
Ratione Statuitionis Subditor

Decretum Statuitiosus.

X Id ad contra M. Thomam Zdrojewski Pocillatoriae Podlachiae Cid et alios
Ratione Solutionis Summar cum provisionibus.

Communicatio Documentor

Jm 104 29

Illustris admodum Rndus Antonius Lenczewski Praepositus Drozdovien. actor contra M. Ignatium Sąmptawski Cid

Ratione Solutionis Decimae pecuniariae

~~Decretum Solutionis~~

Condemnatio

Idem actor Cond. P. Sigismundum Draminski Cid

Ratione Solutionis Summae cum provisione

Decretum Solutionis

Idem actor Cond. Haeredes et Possessores Br. Zaborowa Cid et alios Ratione Solutionis Decimae Pecuniariae

Condemnatio.

X M Josephus Bromirski Thesaurarius Prasinen et
Vice Capitaneus Czern Plocen ad Con M. Casimi
rum Zielinski Dapiferiae Zawskrzen Cid et alios
Ratione Solutionis Summarum cum provisione
Non sunt.

X Idem actor Conc M Ignatium Sampławski
Cid et alios.
Ratione Solutionis ~~Subsidij Charitativi ac~~ Con
tributionis Capitalis pro retentis annis
Condemnatio

X Idem actor Contra Eundem Cid
Ratione extraditionis Subditorum
Decretum Extraditionis

M. Josephus Bromirski Thesaurarius Krasnen
et Vice Capitaneus Cren Plocen Act Con M Ludovi
cum Krasinski Gnalen adjutanten Clavae majo
ris Cit et alios
Ratione extraditionis Subditor
Condemnatio.

Q Act et alij Con M. Piegłowski Vexilliferum Ciecha
novien Cit et alios
Ratione extraditionis Subditor
Dtis Statutionis.

Illustrissimus et Reverendissimus Casimirus in Rokitnica Roki
trucki Episcopus Alaliens Suffraganeus et Officialis Gnalis
Plocens et alij Act Cons Josephum Okrzycki Cit
Decretum Libertatis.

G. Franciscus Kowalewski ac Cond G. Jacobum Brudzinski Cod et alios
Ad reserand Inquisitiones
Decretum finale

M. Albertus Jozewski Dapifer Pltus Plocen ac alij Cond G. Paulum Wołowski Cod et alios
Ratione Statutionis molendinatoris et extraditionis ejus cum rebus Interceptis
Condemnatio

G. Andreas Krasewski ac et alij Cond GG. Josephum Koskowski Smolinski ac alios Cod
Ratione attentatar violentiar
non sunt.

Ill. Joannes Podeski Thesaurarius Raciązien
aut et alij Con Relictam et Successores ob G Jo-
annis Koskowski Cit et alios
Ratione Certar ptensionum reliqua in ducto
Dilatio Inquisitionis.

Sol

G Stanislaus Charzynski aut et alij Con GG Charzynskie
Cit et alios
Ad reserandas Inquisitiones
Combinata.

Ill. Josephus Bromirski Thesaurarius Pramien et Vice
Capitaneus Cren Plocen aut et alij Con G Felicianum
Karzynski et M de Mokie Dębska Cit et alios
Ad reserandas Inquisitiones
Condemnatio.

Josephus Bromirski Vice Capitaneus Castrens
Plocen mp

Ordo Inquisitionem Sub Tractu Judicio 2di Feriæ
secundæ postridie Festi Circumcisionis Christi Dñi
videlicet die 2tia mensis Januarij anno ejusdem
1774to.

℣ Sebastianus Trzebinski ad et alij Contra Josephum Trzebinski Cid et alios

Actorea per D. Sebastianum Trzebinski Leo et alios ad me primaliter Citta per D. ejusdem Actoreæ per D. Sebastianum Trzebinski Leo et alios ad me primaliter Citta per D. ejusdem Procuratorem Metodowskij Judicium Inistendo Decreto Delationis Juramenti edendæ Inquisitionis Parti ultrij conspecta in anteactis Judicijs Legis emanato Mlem Judicem ad prometiendum Juramenti Rotharum Legis Incorruptionem Testium Partis actoreæ adhibit Prædictus D. Sebastianus Trzebinski Leo et alios ad me Leo primaliter Sass actoreæ Inquisitionem Suam priùs Communicandis Interrogatorijs et Responsis Testium Partis per Partem Communicandis Interrogatorijs et Responsis Testium Judicando Testes Instantis eduxit. Juramentum Inquisitionis eduxit et de recepto quietavit Causam in Sequenz Judicijs Legis reponat Ad

℣ Josephus Trzebinski ad et alij Contra Sebastianum Trzebinski Cid et alios

Actorea per D. Josephum Trzebinski Leo et alios ad me primaliter Citta per D. Sebastianum Trzebinski Leo et alios Cid me primaliter Inistendo Decreto Delationis edendæ Inquisitionis Parti ultrij conspecta in anteactis Judicijs Legis Inter Partes Comparentes Citatos Mlem Judicem ad prometiendum Juramenti Rotharum Legis Incorruptionem Testium Partis D. Josephus Trzebinski Leo et alios Mlem Judicem ad me Leo attento Jam actoreæ præjudicio Communicandis Interrogatorijs et Responsis Testium Partis per Partem Communicandis Interrogatorijs et Responsis Testium Judicando Testes Leo. Juramentum et Inquisitionem eduxit Juramentum Instantis Inter Leo Judicando Inquisitionem eduxit et de recepto quietavit Causam in Sequenz Judicijs Legis reponat Ad

℣ Fabianus Bzeski ad Com M. Bartholomeum Humiecki Vexillifer Brzeziensem Cid et alios

Actor primaliter Proponi fecit M. Humiecki Vexillifer Brzeziensis Citatis per D. Alb et alios Legis Curiæ Inter Nos per D. Czachowskium Citta per eundem Judicium Inistendo Decreto Delationis Juramenti edendæ Inquisitionis Partis ultrij in anteactis Judicijs Legis Inter Partes Comparentes obmandato Mlem Judicem ad prometiendum Juramenti Rotharum Legis Incorruptionem Testium adhibit Pandi Leonis Comparens M. Bartholomeus Humiecki Vexillifer Brzeziensis Citatus eandem Juramenti Delationem

S. Stephanus Brudzinsky ad et alij Con JJ Rozthers

Cõd

actorea per S. Stephanum Rotsduinski Suo et aliõ actorem me pmaliter. Actus
per S. Simonem Surowij ad obiectam a latere condemnationem ex parte S.
stigatoris officij pdcti Feria Secunda Jubilia Pasche S. Andreakgli a pmo ad vltimo elapso
ex Regesto pdcti Senatus Super S. Stephano Brudzynski tutore nepotis et liberorum Joannis
pris Quatuordecim M. Judicij officij presentis obtento et publicato de nemine S. Stephani
Brudzinski Jegere debuisse et quod ipse pro tempore existens Tutor nepotis et liberorum
Lubij citt Vrinde Judicium decernat Quatenus in contrarium non debeat. Pars
simpliciter et pro. Pars objicienti Judicio versus per medium Juramenti pro
juris Solvat et habere Locum debeat. Judicium placeat absolutorium
rat. Tandem Instando Decreto Dilationis Quadragesimalis Portulan
conceptum in anteactis Judicijs Legi Inter Partes nunc Comparentes promulgato
additas Mutis Judicibus ad pronunciandum Juramento vti haec Lex Juramenti
rem Reflexum Praestet S. Stephanus Brudzinski tutor Suo et aliorum nomine
Sortiatur Praestitit S. Stephanus Brudzinski tutor Suo et aliorum nomine
Lubscribendis et Parti per Partem communicandis Interrogatorijs et Regesto
stium in instanti Judicat et Inquisitionem Quadraginta Testes Juramenti
et Inquisitionem Suam edixit recepit quetavit Suam in Sequenti Judicij Lege
reponat

S. Charzynscy ad et alij Con JJ Laberenskie

juges Cõd et alios

Actorea per S. Joannem Charzynski Suo et aliorum nomine Actus
S. Mathaeum Senyschallij. Instando Decreto Dilationis ejusdem Actus
cendo Inquisitionis Parti citij Conceptae in anteactis Judicijs Legi Inter Partes
lato additas Mutis Judicibus ad pronunciandum Juramenti Rotharis Lex
Juramenti nem Partium Praestitit S. Joannes Charzynski Suo et aliorum
ad me Suo expleto Juramento Pars actorea Testes Suos produxit Juramenti
porrigendis Lubscribendis et Parti per Partem communicandis Interrogatorijs
et Regesto Petitum Judicat et Inquisitionem Quadraginta Juramenti Judicij
ctis et Inquisitionem Suam edixit recepit quetavit Suam reponat Pars
Judicij Legis

Cõd

S. Sudrey ad et alij Con JJ Dziarskie Cõd et alios

actorea per S. Andream Sudrey Suo et Consorte Suae me pmaliter. Actus per
S. Adalbertum Stewarski Instando Decreto Dilationis ejusdem Juramenti
Inquisitionis Parti citij Conceptae in anteactis Judicijs Legi Inter Partes Comparentes
rentes promulgato additas Mutis Judicibus ad pronunciandum Juramenti Lex
thaneus super Praestitit S. Andreas Sudrey actor Suo et Consortis Suae me Suo
sortis Suae me Suo peracto Juramento Pars actorea Testes Suos produxit
porrigendis Lubscribendis et Parti per Partem communicandis Interrogatorijs
Judicat et Inquisitionem Suam in instanti edixit Testes Judicat et Inquisitionem
Suam edixit recepit quetavit Suam in Sequenti Judicij Legis reponat

M. M. Zboinscy Conjuges ad et Laboriosi Martinus et Martinus Sobczakowi Jonczak Subditi de B. Smie dzie nowo ad et alij Cens Religiosissimam Ursulam et Constantiam Cedrowska Conventus Sejmcen. ab bafiam ac alios Cid

actorea per M. Bartholomeum Zboinski Suo et alio suo me pmaliter Acta per S. Paulum Zet tunslis. Coram Judicio praesens Comparens Judicis ayo Inquisitionis Decreto dilationis primitus duenda Inquisitionis Partis actrig in articulis Judicijs Legis Inter Partes Comparentes lato Decernit Quatenus Pars actorea Inquisitionem suam praeajs Consentiendis porrigendis Sub scribendo et Parti per Partem communicandis Interrogatorijs ac mediante Juramento Corporali per Partem actoream prestando edicat primitus Additum Mitis Judicis ad pronunciandum Juramenti Rotham Parti actoreae Praestit M. Bartholomeus Zboinski actor Suo et aliorum suorum nomine Tandem Testes Bartholomeus Zboinski actor Suo et aliorum suorum nomine Tandem Testes Inquisitionem suam Judicat et Inquisitionem sed actas. Testes Inquisitionem suam Judicat et Inquisitionem suam recepit quibus facit Quem in Sequenti Judicij Legi responsat Ql

M. Zboinskij ad Cens M. Jacobum Kaminski Camerar. et Irenam Zauskreen et alios Cid.

actor per M. Bartholomeum Zboinski Sinerniczan Dobrinen pmaliter Acta per S. Paulum Zet tunslis Judicium Inquisitionis Partis actrig Comparens lato Additum Mitis Judicis ad pronunciandum Juramenti Rotham Super Inquisitionem suam Testium Praestit M. Bartholomeus Zboinski actor Sort quod praestitum praejs Consentiendis porrigendis Subscribendis et Parti per Partem communicandis Interrogatorijs actor Inquisitionem suam edicat Testes producendo. Tandem quorum Comparentium Testium Acta ad Inscriptas Inquisitionis Articulos Judicij Legis per Partem actoream pronunciatione recedit Eadem per Acta ad communicanda Legi per Partem actoream Testium Responsa non comparat Decimo Octavo Inscripta Interrogatorijs et Ludendo actoreae Testium Responsa non comparat Decimo Octavo Inscripta Interrogatorijs per Comparentes ad Inscripta imponitione recedendo Eidemmet per Actum

S. Albertus Jorscky aud et alij Con GG Klemcius Ke
Conjuges Cid et alios

Autorea per S. albertum Jorscikij Suo et alior aut me praliter Actam
per S. Mathaeum Lenyuskowski Inquisitendo Decreto dilationis Inquen
dae edwardo Inquisitionis Partibus utrisq; Concepa In anteactis Judicijs Le
ter Partes Comparentes emanato Additus Parte autorea Mtlis Judi ad pro
ventiandam Juramenti rothaw Super Inquisitionem Testium praes
tit S. albertus Jorscikij autor Suo ac aliorum aut me Deo capteis Par
autorea Pertes Suos praevijs Conscribendis ponijendis Subscribendis
ponijendis et Parte per Partem Communicandis Interrogatorijs et
Regestro Testium Jnducat et Inquisitionem Suam ejusdem Partes
Testes Jnduxit et Inquisitionem Suam edixit Recepit de receptis
quietavit Quam in Legem Judicij reponat &c

S. GG Charzynscay aud et alij Con GG Charzynskie
Cid et alios

Autorea per S. Stanislaum Charzynskij Autorem Suo et alior aut me
praliter Actam per S. Joannem Charzynskij Suo et alior aut me Pra
Citatos Inquisitendo Decreto dilationis ducendae Inquisitionis Partibus utrisq;
Concepa in anteactis Judicijs Leges Inter Partes Comparentes promulgato
additur Parte autorea Mtlis Judi ad proventiandam Juramenti
rothaw Super Inquisitionem Testium Praestitit S. Stanislaus Ch
zynskij autor Suus edixit aut me Deo petaitq; additur Mtlis Ju
Solvd ad promuntiandam Juramenti Rothaw per Partes acti Pass Acta
Suos praevijs Conscribendis ponijendis Subscribendis et Parte per Parte
Communicandis Interrogatorijs et Regestro Testium Jnducat et Inquisitionem
deest Jmitatur Jnduxit Testes et Inquisitionem edixit Recepit quietavit
Quam in Legem Judicij Pars reponat &c

Solvd GG Dobrscay aud Con S. Mathaeum Dobrskie Cid
et alios

Autorea per S. Petrum Dobrskie Suo et alior suum aut me praliter Actam
per S. Mathaeum Dobrskie Suo et alios aut me praliter Inquisitendo Decre
Dilationis ducendae Inquisitionis Partibus utrisq; Concepa in anteactis
Judicijs Leges Inter Partes promulgato additus Parte autorea Mtlis Judi
ad proventiandam Juramenti Rothaw Super Inquisitionem Testium
praestitit S. Petrus Dobrskie autor Suus et alior aut me Deo praestito
Pars autorea Pertes Suos praevijs Conscribendis ponijendis Subscribendis
et Parte per Partem Communicandis Interrogatorijs et Testium Regest
in instanti Jnducat et Inquisitionem Suam ejusdem Partes Testes Jnduxit et
Inquisitionem Suam edixit recepit de receptis quietavit Quam in Legem Judicij
Leges reponat &c

GG Charzinsky aud Conz G Chardynski Cd debiti

non fuisse

G. Dobinski aud et alij Conz Henericum Wolski Cd

actorea per Petrum Dobrelin suo et alior aut me praltor Cter praltor
Juramento Decreto Dilationis edcendæ Inquisitionis in rem ipsa Interlocutoy Scripte
pro ante actis Judicijs Legi inter Partes Scripta rem pronunciato Additor Mandato Petri
aldrea Parte ad promuntiandum Juramentum Rotharum Super Juramentis
new Testium Præstitit G. Petrus Dobrelin suo et aliorum aut me suo expleto
Partes suos præsijs consuetis rendis ponendis Libris rendis et Parte per Partem
Communicandis Interrogatorijs et Testium Rejectis Partes actoreas Juramentum et In
quisitionem new suam in instanti edixit. Actor Judicavit et Inquisitionem suam
dedit recepit quietavit suam in Sequentijs Judicijs Legi reponat H

non

Dionysius Struzinski aud Conz GG Kolczynski Cd

et alios

actorea per G. Dionysium Struzinski suo et aliorum aut me praltor Cter per
G. Valentinum Kleczewski Kolczynski suo et aliorum aut me praltor. Jura
mentum Decreto Dilationis edcendæ Inquisitionis Parte utriq; confes
tendo Decreto Dilationis edcendæ Inquisitionis Parte utriq; confes
sa in antea lis Judicijs Legi inter Partes Scripta Parte actorea Additor Mandati
Judicis ad promuntiandum Juramentum Rotharum Super Juramentis new
Testium Præstitit G. Dionysius Struzinski suo et aliorum aut me suo
expleto Juramento Pars actorea Partes Suos præsijs consuetis rendis
rendis ponendis et Parti per Partem Communicandis Interrogatorijs
et Testium Rejectis Instante Judicat et Inquisitionem new suam Partes
Judicat et Inquisitionem edixit Recepit quietavit suam in Sequentijs Judicijs
Legi reponat H

non

Idem actor et alij Conz M. Josephum Niedzwiecki Capi
taneum Bielscen et L. Mathiam villæ Ronow Leyaticum
Bielscen Mansuetum ad Capitaneum Bielscen Spectab. advocat et
actorea per G. Dionysium Struzinski suo et aliorum aut me praltor
et per G. Mathiam advocatum Masowiecky suo et aliorum aut me praltor
Juramentum Decreto Dilationis edcendæ Inquisitionis Parte utriq; confes
sa Inter Partes in antea lis Judicijs Legi prænunciato Partes actorea Additor
Mandati Judicis ad promuntiandum Juramentum Rotharum Super Juramentis
new Testium Præstitit G. Dionysius Struzinski suo et aliorum aut me suo
præfato Juramento Pars actorea Partes Suos præsijs consuetis rendis
ponendis Libris rendis et Parte per Partem Communicandis Interrogatorijs
et Testium Rejectis in instanti Judicat et Inquisitionem suam edixit Re
stat Judicavit et Inquisitionem suam edixit recepit quietavit suam
in Sequentijs Judicijs Legi reponat H

S. Joannes Charzymski aud et alij Con S. Charzymski Cid et alios

Actorea per S. Joannem Charzymski Leo et Alb aud me prealter Cetta per S. Stanislaum Charzynski Cett Leo et alios Cett me prealter Judex inistendo decreto Dilationis denuendæ Inquisitionis Partium Comparentium Partes in antearctis Judicijs Legis Stato Parti actoreæ Addictis Militi Judici ad pronuntiandum Juramenti Rotharii Super Interrogatorijs Testium Præstitit S. Joannes Charzynski actor Leo et alios Aud me Leo per Juramenti Pars actorea Partes Leas præcijs Comparendis Libris Interrogatorijs ponijendis et Parti per Partem Communicandis Interrogatorijs et Responsis Judicat et Inquisitionem suam Ducat Partes Judicum Rejectis Judicat et Inquisitionem suam Ducat et deinde recepit de recepta quietavit suam in Inquisitionem suam Ducat et deinde recepit de recepta quietavit suam in quibus Judicijs Legis reponat H

S. Casimirus Malewski aud et alij Con S. Josephum Sokolnicki Cid et alios

Actorea per S. Casimirum Malewski Leo et Alb aud me prealter Cetta per S. Josephum Sokolnicki Leo et alios Cett me prealter Judex inistendo Decreto Dilationis denuendæ Inquisitionis Partium Comparentium inter Partes in antearctis Judicijs Legis prælato Parti actoreæ Addictis Militi Judici ad pronuntiandum Juramenti Rotharii Super Interrogatorijs Testium Præstitit S. Casimirus Malewski actor Leo et alios Aud me Leo præstito Juramento Pars actorea præcijs Comparendis Libris Interrogatorijs ponijendis et Parti per Partem Communicandis Interrogatorijs et Responsis Testium in instanti Judicat et Inquisitionem suam Ducat Partes Judicum et Inquisitionem suam Ducat et deinde recepit de recepta quietavit suam in quibus Judicijs Legis reponat H

S. Thomas Borowski aud et alij Con S. Zizymski et Kozinski Cid et alios

Actorea per S. Thomam Borowski Leo et S. Simonis Lubieski Leo me prælit et Cetta per S. Franciscum Siemiski Leo pro Interspe praeliter Judicium Inistendo decreto Dilationis Inquisitionis Comparentium Partium in antearctis Judicijs Legis Inter Partes Leo Addictis Militi Judici ad pronuntiandum Juramenti Rotharii Super Interrogatorijs Testium Præstitit S. Thomas Borowski Leo et alios Aud me Leo præstito Juramento Pars actorea Partes Leas præcijs Comparendis Libris Interrogatorijs ponijendis et Parti per Partem Communicandis Interrogatorijs et Responsis Testium Decreto Judicat et Inquisitionem suam Ducat et deinde recepit de recepta quietavit suam in quibus Judicijs Legis reponat H

Publicatum

Michael Laborowsky ad et alij Con D. Charzynski et alios

Actorea per D. Michaelem Laborowski suo et aliorum nomine pnaliter petendo per D. Joannem Charzynski suo et aliorum nomine pnaliter petendo decreto dilationis duendae inquisitionis ex parte utriusque conexa in anteactis Judicijs Lijs Inter Partes lato parti actoreae additer triplis Judicijs ad pronunciandum Juramento Rothani super juramento nem decimum Festum S. Michaelis Archangeli autoris suo et aliorum nomine Actoreae juramento Sancta autorea Laborowski autoris suo et aliorum nomine pnaliter petendo decreto dilationis duendae inquisitionis porrigendis Interrogatorijs et Pertes suos praeijs emendandis Libris bene porrigendis Interrogatorijs et Pertium Rezestu mentante judicat et Inquisitionem suam deducit Pertes Judicium inquisitionem deducit recepit de recepta quietavit Quorum inter quem Judicijs reponat H# et Pati per Partem communicandis——

Dus Paulus Machczynski ad et alij Con Dnos

Zyczeski Ks Cath et alios

Actor pnaliter Citta per D. Matthaeum Zyczeski suo et aliorum nomine pnaliter petendo decreto dilationis duendae inquisitionis ex parte utriusque conexa in anteactis Judicijs Lijs inter Partes lato additer triplis Judicijs ad pronunciandum Juramento Rothani super juramento nem decimum Festum S. Pauli Machczynski autoris suo et aliorum nomine pnaliter petendo praeijs emendandis Libris bene porrigendis et Pati per Partem communicandis Interrogatorijs et Rezestu Pertium Judicat et inquisitionem suam deducat Pertes Judicium inquisitionem deducit recepit quietavit Quorum in quem Judicijs reponat H

non

M. Leo Kotlowski Thesaurarius Siejmen ad et alij Con M. Joannem Sokolnicky Tribunic Cioven ad et alios

Actorea per M. Leonem Kotlowski Thesaurarium Siejmen suo et aliorum nomine pnaliter Citta per M. Joannem Sokolnicki Tribunic Cioven suo et aliorum nomine pnaliter petendo decreto dilationis duendae inquisitionis ex parte utriusque conexa in anteactis Judicijs Lijs Inter Partes pronunciato parti actoreae additer triplis Judicijs ad pronunciandum Juramenti Rothani super juramentum Pertium Praetextu M. Leonis Kotlowski Thesaurarius Siejmen suo et aliorum autoris nomine pnaliter Portiendo pro statutum Pars autorea Pertes suos praeijs emendandis Libris bene porrigendis et Pertes per Partem communicandis Interrogatorijs et Rezestu Pertium in instante judicat et Pertes suos deducat Judicium deducit recepit quietavit quem in seque Judicijs Lijs reponat H Tandem Amor data

Solut

Relicta et Successores od G. Joannis Rzeszotarski et alij Conc. G. Valerianum Rzeszotarski Cit. et

actorem per G. Albertum Rzeszotarski Suo et alio. ad nne praeliter Citta per G. Paulum Zołkowski Insistendo Delationis Eduendae Inquisitionis Parti utriq. Concessae inter Partes in anteactis Judicijs Sup. emanata Parti actoreae Additur Mntis Judicis ad pronuntiandam Juramenti Rotham Super Incorruptionem Testium Praestit. G. Albertus Rzeszotarski Suo et alio. ad nne praeliter Post quod praestitum Juramentum Pars actorea Testes Suos praevijs Conscribendis Subscribendis porrigendis et Parti per Partem Communicandis Interrogatorijs ac Testium Regestis in instanti Inducat et Inquisitionem Suam educat

G. Olrzycki ad Con. G. Thomam Lisowski Cit. et a

actor praeliter. Citta per G. Simonem Zarowski. Tandem non Sun

Sol

G. Josephus Rokitnicki et alij ad Con. G. Casimirum Lewski Cit. et alios

Inducit actorea per G. Josephum Rokitnicki Suo et alio. ad nne praeliter Citta per G. ~~Thomam Wolski~~ Mathaeum Lenyckowski Insistendo Decreto Inquisitionis Eduendae Inquisitionis Parti utriq. Concessae inter Partes in anteactis Judicijs Sup. promulgato Parti actoreae Additur Mntis Judicis ad pronuntiandam Juramenti Rotham Super Incorruptionem Testium Praestit. G. Josephus Rokitnicki Suo et aliorum ad nne Quo praestito Pars actorea Testes Suos praevijs Conscribendis Subscribendis porrigendis et Parti per Partem Communicandis Interrogatorijs et Testium Regestis in instanti Inducat ~~et~~ Testes ~~educat~~ et Inquisitionem Suam educat Testes Induxit et Inquisitionem Suam eduxit Recepit quietavit Quam in Sequentibus Judicijs Suis reponat &c

Jacobus Steski ad et alij Con GG Zmiaowski et Lurdychi Cd et alios

Actor magister S. Michael Michael Miano artis Cd per S. Simus nem Actor procurator Judicium Inquisitionis decreto dilationis de quinta Inquisitionis Partes coram Judicium Inquisitionis stando

Solut

G. Thomas Wolski act. Cond. G. Petrum Dobrzycki Cit. et alios

actorem per S. ~~Thomam~~ Thomam Wolski Cit. per S. Paulum Zottowski. Insistendo Decreto Dilationis in unitate eduendae Inquisitionis Parti utriq. Concessae in anteactis Judicijs Lijs Inter Partes Comparentes Lato Additur actoris Mnlis Judicis ad pronuntiandam Juramenti Rotham Super Incorruptionem Testium praestitit S. Thomas Wolski actor Quo expleto Juramento Testes Suos praevijs Conscribendis porrigendis Subscribendis Communicandis Parti per Partem Testium Regestro et Interrogat. actor Inducat et Inquisitionem in instanti eduat Quam in Sequenti Judicijs Lijs reponat H. # Induxit Testes et Inquisitionem Suam Eduxit recepit quietavit.

Solut

G. Joannes Laskowski act. et alij Cond. G. Ludovicum Lisowski Cit. et alios.

actor pnaliter Citatus pnaliter Insistendo Decreto Dilationis Eduendae Inquisitionis Parti utriq. Concessae In anteactis Judicijs Lijs Inter Partes Comparentes promulgato Additur actoris Mnlis Judicis ad pronuntiandam Juramenti Rotham Praestitit S. Joannes Laskowski actor Quo expleto Juramento praevijs Conscribendis porrigendis Subscribendis et sibi alterutrum Communicandis Interrogatorijs et Testium Regestro Testes Suos in instanti Inducat et Inquisitionem Suam eduat Testes Induxit et Inquisitionem Suam eduxit Recepit quietavit Quam in Sequenti Judicijs Lijs reponat H.

Solut

G. G. Laguny act. et alij Cond. G. G. Zorawski Cit. et alios

actorem per S. Franciscum Laguna Suo et aliorum act. nne pnaliter Citatum per S. Jacobum Zorawski Suo et aliorum act. nne pnaliter. Insistendo Decreto Dilationis eduendae Inquisitionis Parti utriq. Concessae in anteactis Judicijs Lijs Inter Partes promulgato Parti actoreae Additur Mnlis Judicis ad pronuntiandam Juramenti Rotham Super Incorruptionem Testium Praestitit S. Franciscus Laguna Suo et aliorum act. nne Quo peracto Juramento Pars actorea Testes Suos praevijs Conscribendis Subscribendis porrigendis ac Parti per Partem Communicandis Interrogatorijs et Testium Regestro in instanti Inducat et Inquisitionem Suam eduat.

Non Sunt.

Lou

G. Zarausay aud et alij Con G. Lapuny Cd et alios

Vos

reed pet. Jacob cum Zarausky suo et aliod ad me pnaliter dte pet. Wanic
cum Lapuny suo et aliod de me pnte pendente dentis dilationis inventa
Decend. Inquisitionis Partibus utrisq; coram me ad audiendum Judicij pcessum inter
Partes dcis ad dcm Partis actoreas Meis Judicis ad pronunciandum Su
primenti Lapuny per quem pretenditur Testium Productor. [illegible]
Lapuny suo et aliod ad me suo peratto Testes suos predicis
Lapuny Zarausky suo et aliod ad me suo peratto Testes suos predicis
Consentiendi Libros tendi ponendi et Partes per Partes communicandi
Interrogatorij et Testium Regesto Inducat et Inquisitionem ad
ducat pibitanti et Quoniam Dn. Wanicius et Josephus Lapuny ad
communicanda per Partem ad Libr. Interrogatorial et Libros tendum Testium Regestum
Testium non comparent Quinimo se fundemare permittunt Promd Ligerij Diga
Dcm Solidne sentiaeendiei Sententia Judicij in Causa dbus Decernendi dbus
Solidnei et alterius hereticij per ps duxende Inquisitionis negotio vero principali
Solidnei et alterius hereticij per ps duxende Inquisitionis negotio vero principali
Solidnei attentatarum ab sententiis Decernitur Condemnatis cum Solidne pro
Solidnei attentatarum ab sententiis Decernitur Condemnatis cum Solidne pro
Decernendo Executione Brachij Ligerij Cum Libris presentes quam primum pro
Regendi.

Publicatum

Solvd

Ludovicus Lirousky aud Con Joannem Laskowsky

Cd et alios

Vos pnaliter dtor pnaliter Jurisdendo Decreto Dilationei dumodo Inquisitionis
Partibus utrisq; coram pte Mentem ales Judicij Legi Inter Partes Lata Ultra
Dcm Meis Judicis ad pronunciandum Juramento roborand Super Quorum
Regesti nem Testium Praestitit D. Ludovicus Lisowsky Actor Suo capleto
Juramento Testes Suos previis Consentiendi Libros ponendi et
Libi ibidem coram me Inter Regaldij et Testium Regesti inmorantis Inducat et Inquisitionem Lucam educat. Testes Judicat
nem Suam educit recepit de recepto quatuvit Quam in Legem Judicij Libri
Reponat Vt

Jacobus Zglenicky aud et alij Con Fr. Alber
tum Matuszewsky melchiorem Ligowsky Lau
rentium Matuszewsky Cives Gedanenses Cd et alios
Testium Piwowarski

Actor ad pet. Jacobum Zglenicki suo et aliod ad me pnaliter dtor ad pet.
Laurentium Piwowarski Oppidanum Lipnicz suo et aliod ad me pnaliter
Instendo Decreto Dilationis ad me Senatorij Partibus utrisq; Cum Ales Judicij Legi Inter Partes Comparentes Dcm Partis ad Dictam Meis
Judicis ad pronunciandum Juramento roborand Super quo Regesti nem
Testium Praestitit D. Jacobus Zglenicki suo et aliod ad me suo capleto Jura
mento Suos ad Dcm Testes suos previis Consentiendi Libros ponendi
et Partes per Partes Libi ibidem coram me Inter regaldij et Testium
Regesti Inmorantis Inducat et Inquisitionem Lucam educat. Testes Judicat
Sit Senatorium Lucam reduxit Recepit de recepto quatuvit Quam in Legem Judicij Libri reponat Vt

Sol

S. Franciscus Kowalewski ad et alij Cond Jku

rowsky Cid et alios

actorea per S. Franciscum Kowalewski suo et alior nomine prolator. Instando decre

per S. Jacobum Lucowski suo et alior nomine prolator. Instando decre

dis alionis fuisset adducenda Inquisitionis Partis utriq; Conclusa in ante

tis Judicijs Legi Inter Partes Comparentes tunc ad dictum Partis ad

judicij ad pronuntiandum et juramentum Rotharum Leges Juror

rum Decretum Praestitit S. Franciscus Kowalewski suo et alior nomine

Praestitit S. Franciscus Kowal Sors quod praetendunt Pars actorea pro

bationis subscribendi porrigendi et Partis per Partes summa

conem Interrogatorij et Testium Regesto Inducat et Inquisitionem

dicat Instanter Inducit et recipit quietatis Juramento pra

mo Judicijs Legis reponat H

Ff. Petrus Franski Laurentius Siwowarski Cid

Scrutin. et alij Cond Ff. Agnetem de Kozerowskie Od Jasin

ski Bogdanski Relictam Comitem Pidwanow

et alios

Citta per Tomatium Laurentium Siwowarski suo et alior Cid nomine

actorea per S. Jacobum Zglynicki suo et alior Cid nomine prolator in

do Decreto Citationis eduendo Tenutinij Partis utriq; Conclusi in ante

Judicijs Legi Inter Partes, promulgato Partis Citta ad Diem Mensis Judicij

nuntiandum et Juramenti Rotharum Leges Juror noviter Decretum Praestit

Famatus Petrus Franski suo et alior Cid nomine Sors quod praetendunt Juramen

Testes suos pravis Jonsubscribendis Libros subscribendis porrigendis Partis per Partes

municandis Interrogatorijs et Testium Regesto in instanti Inducat et Depo

nens eduxit Judicij Testes

et quoniam Reliqui Testes per Judicij praeses Citatos

disparent Super Re ex Regesto Citationem condemnationem obtinere per

Ff. Matthias Dobrski Cid et alios Cons. Petrum

et Stephanum Dobrskie Cid et alios

actorea per S. Matthiam Dobrski suo et alior Cid nomine prolatorem Citta

per S. Petrum Dobrski suo et alior Cid nomine prolator. Instando Decreti

tationis eduendo Inquisitionis Partis utriq; Conclusa in ante actis Judicijs Legi

Inter Partes Citato Partis actorea ad diem Mensis Judicij ad pronuntiandum

Juramenti Rotharum Leges Jurorum noviter Decretum Praestitit S. Matthias

Dobrski suo et alior Cid nomine suo capito Juramento Pars actorea Testes

Suos pravis Jonsubscribendis Libros subscribendis porrigendis ac Partis per Partes

Communicandis Interrogatorijs et Testium Regesto in instanti Inducat

et Inquisitionem eduxit. Testes suos Induxit et Inquisitionem eduxit

recepit Decepta quietavit Juramento in Sequenq Judicijs Legis reponat H

Scribe Judicium presens Partis Citte cons Testes ad alios in Locum com

Sequenq Judicijs Legis Inducat et Jubet H

Ludovicus Kolczynski ad et alij Conc. G. Dionisium Stru-
nski Cit. et alios

torea per S. Ludovicum Kolczynski Suo et aliorum actorum nomine pnaliter Citta per
S. Dionysium Strusinski Suo et aliorum Citti nomine pnaliter. Invitando De-
creto Dilationis eduendae Inquisitionis Parti utriusque Concessae Inter Partes in an-
teactis Judiijs Lijs prolato Parti actoreae Additum Mnlis Judicis ad pronuntian-
dam Juramenti Rotham Super Incorruptionem Testium praestiti S. Ludo-
vicus Kolczynski Suo et aliorum actorum nomine Suo praestito Juramento Pars
actorea Testes Suos praevijs Conscribendis Subscribendis porrigendis et Parti
per Partem Communicandis Interrogatorijs et Testium Regestro indistanti
Inducat et Inquisitionem Suam educat. Testes Inducit et Inquisitionem Suam
educit Suam Edictam et ad se receptam In sequenti Judicijs Lijs reponat

Gulowscy ad et alij Conc. G. Nicolaum Rudowsky Cit.

Per S. Bartholomaeum Gulowski Burgrabium Cr. Plocen. Suo et aliorum
actorum nomine pnaliter ~~[illegible]~~ Et quoniam S. Nicolaus Rudowski ad Commu-
nicanda Interrogatoria et Subscribendos Testium Regestrum non Comparet quinimo
Condemnare permittit Proinde Super eodem Actu Disparente ratione Contraventionis
Decreto Dilationis eduendae Inquisitionis Parti utriusque In anteactis Judiijs Lijs Concessae
Lucro Cibos Decernendi, Abiudicationisque Alterius Beneficij eduendae Inquisitionis
negotio vero Principali ratione attentarum Violentiarum Decernitur Condemnatio
Pro prorogenda Executione Additum S. Burgrabius Loci praesentis quivis quam pesta praesentem
Publicatum
pediat.

B. G.

ventus Sieprcen. Ordinis S. Benedicti Citti et alij
ntra MM. Zboinskie ad et alios
non sunt

Illustrissimus et Reverendissimus Casimirus de Rokitnica Rokitnicki Episcopus Adalgus Hoffmeyanus et Officialis Generalis et alij ads. con. D. Josephum Olszycki Actor

Ads

Pro Actore Illmus et Rndmus Casimirus de Rokitnica Rokitnicki Episcopus Officialis Generalis Vicarius Hoffmeyanus et Officialis Generalis Vicarius per Curiam et Curiae Suae et ejus D. Illmus Rokitnicki Primicerius Lui mediate aliter actor et Pro D. Josepho Olszycki immediate Judicium Terrestre Partem ejus aliter Act et adversus dicte D. Olszycki de Prud Act Actoris Lui in mutatis mutandis detulit Prosequutus Processus Decretum Decreti Libellum Inquisitae et super eadem Inquisitionis Partecutionis ejusdem Actoris in Actis Judicijs Legi Inter Partes Comparitum emanato Adversus Pro Quo Mihi Judici ad pronunciandum per Acta Rokitnicki Regestri Pro Actore Lui Curiae Suae et ejus D. Antonij Abramicki Regestri Pro Actore Lui Curiae Suae et ejus D. aliter Lui mediate aliter Suo peculiari Juramento Testes Suos Judicij Inquisitionem Lui mediate

Joannis Sybicki ads et alij con G. Albertum Sechorky Eis
et alios.

Coram per S. Florianum Sybisti Lus et alios ads me fuit alta per Albertum Sechorki Lus et alios fit me mediter fruitendo decreto Dilationis Quarenda Inquisitionis Partiutrig Conesa Inter Partes in anteactis Judicijs Leji prout ato Partie adversa Addictus Mihi Judex ad prosequendum Juramentu Rothenu Super Quo recepto new Tertium Praestitit S. Florianus Sybichi Lus et alios ads me Quo peracto Juramento eorum Pars adversa Testes Suos pracijs Summibendis porrigendis Libris bendis et Parte per Partem Sem mim andis Interrogandis et Tertium Regendo fuit Instructi Inducat et Inquisitionem Suam Educat Testes Suos Induxit et Testes Inquisitores Suam Educat Recepit quietavit Juram in Sequenz Judicijs Leji regenat Instructi

Antonius Lisicki ads con S. Valentinum Zobki
Socij ads et alios
Coram per Valentinum Zobki Socium Inquisitionis Partiutrig Conesa Inanteacti Decreto Dilationis Quarende Inquisitionis Partiutrig Conesa Inter Partes emanato Addictus Mihi Judex ad prosequendum Juramentu Super Quo recepto new Tertium Praestitit S. Antonius Lisicki ads Quo peracto Juramento Ipse Actor Testes Suos pracijs Summibendis porrigendis Libris bendis Interrogandis et Tertium Regendo fuit Instructus Inducat et Inquisitionem Suam Educat Testes Suos Induxit et Inquisitionem Suam Educit Recepit et de recepta quietavit Juram in Sequenz Judicijs Leji reponat

Inventius Szymend Ordinis S. Benedicti ads et alij
con M. Zboinski ads et alios
Coram per S. Paulum Grzywacz Inspectorem S. Bartholomej Judarki Lus et alios fit me mediter actorem per S. Edmundum Mielczewski Fruitendo decreto Dilationis Quarende Inquisitionis Partiutrig Conesa Inter Partes in anteactis Judicijs Leji prout ato Partie adversae Addictus Mihi Judex ad prosequendum Juramentu Rothenu Super Quo recepto new Tertium Praestitit Paulus Grzywacz Inspector S. Bartholomej Judarki Lus et alios actor me Quo expleto Juramento Pars adversa Testes Suos pracijs Summibendis Libris bendis et Parte per Partem Sem mim andis Interrogandis et Tertium Regendo fuit Instructus Inducat et Inquisitionem Suam Educat Testes Suos Induxit et Inquisitionem Suam Educit Recepit et de recepta quietavit Juram in Sequenz Judicijs Leji reponat

Joseph Ius Bromirski Vice Capitaneus Castrg

Ordo Penalium sub Tractu Judiciorum Feriae 2
postridie F. Circumcisionis Christi Dni anni
ejusdem 1774to

Instigator Judicij officij Pseudo actor Contra M. Joa
nem Chamsky Cit ratione non solutionis sep
marcarum Polonicarum Judicij adjudicat

G. Josephus Kostkowsky actor et alij Contra M. Joan
Podowski Thesaurarium Kaczyzien Cit ratio
non solutionis Poenae Duplicis Quatuordecim marca
lonicarum in Constitutiones loci standi adju
cat.

Instigator Judicij officij Pseudo actor Co
GG. Kurowski Cit ratione non solutionis
septem marcarum Polonicarum Judicio adjudi

Idem actor. Contra G. Thomam Kowalewski Cit
tione non solutionis Septem marcarum Polonicarum
Judicio adjudicat.

do Penalium Sub Tractu Judicio Feriae secundae
abrichi F. Circumcisionis Christi Dni anno ejusd
14.

tigater Judicij officij praesen acter Cond G Joannem
artynski Cdo ratione non Solutionis Poenae Duplicis
atuor decem marcarum Polonicarum judicio adjudicat.

acter Cond G Albertum Gozcicki Cdo ratione non so
tionis septem marcarum Polonicarum judicio adju
icat.

acter Cond G. Joannem Zochowski Cdo ratio
non solutionis viginti Florenorum Polonicarum Judi
adjudicat.

acter Cond G Laurentium Wdoczewski Cdo ratio
e non Solutionis Poenae duplicis Quatuor decem
marcarum Polonicarum Judicio adjudicat.

Instigator Judicij officij p. eum act. Conz. G. G. Stan-
um et Bonaventuram Charzynskie Cit. ratione
Solutionis Pœnæ simplicis Quatuordecem marcar.
Polonicar. Judicio adjudicat.

Idem actor Contra G. Adamum Chudzinski Cit.
tione non Solutionis septem marcar. Polonicar.
dicio adjudicat.

Idem actor Con. G. Stephanum Brudzinski Cit. ra-
ne non Solutionis septem marcar. Polonicar. Judicio
judicat.

Idem actor Con. Eund. Cit. ratione non solutionis
Pœnæ Simplicis Quatuor Decem marcar. Polonicar.
Constitutionem Loci Standi adjudicat.

...cia ob M. Chamski act Conz M. Joannem Chamsky
...iseriæ Plocen Cit ratione non Solutionis Septem
...arcar Polonicar act adjudicat

...tigater Judicij officij Cpsen act ... Contra G. Jose
...um Koskowski Cit ratione non Solutionis Septem
...arcar Polonicar Judicio adjudicat.

...actor Conz M. Joannem Podowski Thesaurarium
...ujzien Cit ratione non Solutionis Septem mar
... Polonicar Judicio adjudicat.

...actor Contra G. Franciscum Pokrzywnicki Cit ratio
... non Solutionis Sex Floren Polonicar judicio
...judicat.

M. Joannes Podewski Thesaurarius Raciziensis actor
G. Josephum Koskowski Cit. ratione non solutionis
Pœnæ Simplicis Quatuor decem marcarum Polonicarum
stitutionem loci standi actor adjudicat.

Instigator Judicij officij præsens actor Cons. G. Jacobum
rowski Cit. ratione non solutionis Pœnæ Triplicis Qua-
tuordecem marcarum Polonicarum Judicio adjudicat.

Idem actor Cons. G. Franciscum Kowalewski Cit. ratione
non solutionis Pœnæ Triplicis Quatuordecem mar-
carum Polonicarum Judicio adjudicat

Idem actor Cons. GG. Myslinski et Zmijewski Cit. ratione
non solutionis septem marcarum Polonicarum Judicio
adjudicat.

M. Antonius Swierczynski Venator Laticovien actor
Cond G. Stanislaum Rozicki Cit ratione non Solutionis
Trium marcar Polonicar Parti actoreae adjudicat

stigator Judicij officij pen actor Cond GG Nicolaum
Thomam Kowalewskie Cit ratione non Solutionis
ene Quadruplicis Quatuordecem marcar Polonicar
dicio pen adjudicat.

actor Contra G Josephum Koskowski Cit ratione
n solutionis Pene Quadruplicis Quatuordecem
marcar Polonicar Judicio adjudicat.

actor Cond M Joannem Podowsky Thesaurarium
Zaviezien Cit ratione non Solutionis Pene
Duplicis Quatuordecem marcar Polonicar Judi
cio adjudicat.

Omnes Publicati

F 3. ante meridiem	fl 20	gr 18.	
F 4. ante meridiem	fl 28	gr 15.	
Post meridiem	fl 32	gr 22	
F 6. ante meridiem	fl 66.	gr 25	
Post meridiem	fl 60	gr 23.	
Sabbatho ante meridiem	fl 67.	—	
Post meridiem	— 169	27.	
F. 2da ante meridiem	fl 35.	gr 21.	
Post meridiem	fl 46.		
F 3. ante meridiem	fl 40.		
Post meridiem	fl 10.		
F. 4ta ante meridiem	fl 15.		
Post meridiem	fl 9	gr 15.	
Tertia 6. ante meridiem	14.		
Sabbatho ante meridiem	fl 2.	gr 27	
post meridiem	fl 4.		
	6	gr 13	
ex Adjudicatis	623	193	
ex Regestris	187		
facit fl	810		

woźnemu zł	8		
Od Stancyi gdzie Sądy	8		
Pro Parte Instygatora	50		
Pro Parte M. Notarij	372	206,	
Pro Parte mej. Należy	372		103
f	810		209 gr 13.

7

Actum in Castro Plocensi in Terris Querelarum ac Causarum Officij Judicij Castrensis Capitanealibus Plocensis ex publica Acclamatione in Diem hodiernam Incidens Feria Secunda post Dominicam Laetare Quadragesimalem nimirum Die Decimaquarta Martij proxima anno Dni 1774to. Coram MM. Josepho a Bromirz Bromirski Thesaurario Praesentis Vice Capitaneo Castrensi Et Josepho Zielinski Notario Castrensi Plocensi officialibus Juratis.

In Praesentia MM et GG ac MM. Antonij Bogienski Dapiferi Raciązensis Pauli Zołtowski Vicenotarij Terris et Antonij Regentis ac Gregorij Vicesregentis Simonis Zarowski Dominici Kowalewski Stanislai Olszewski Theophili Zielinski Aloysij Skwarski Mathaej Krzywkowski Laurentij Bromirski Kochi Straszewski Burgraliorum Castrensis Plocensis Jacobi Kaminski Laurentij Drozdowski Nicolai Moliszewski Alberti Kęsicki Josephi Dempicki Josephi Łuzowski Valentini Kotakowski Stanislai Strusinski Pauli Zbyszinski Caroli Malewski Matthiae Zarzewski Sigismundi Skwarski Cypriani Dzierzanowski Josephi Zawidzki ac aliorum ad Actum praesens Congregato necnon Mtis Rmi Gnalis Praevidi Valentini Michalski de Cierszewo Authentici et Jurati ad actum praesens assumpti et eundem acclamans.

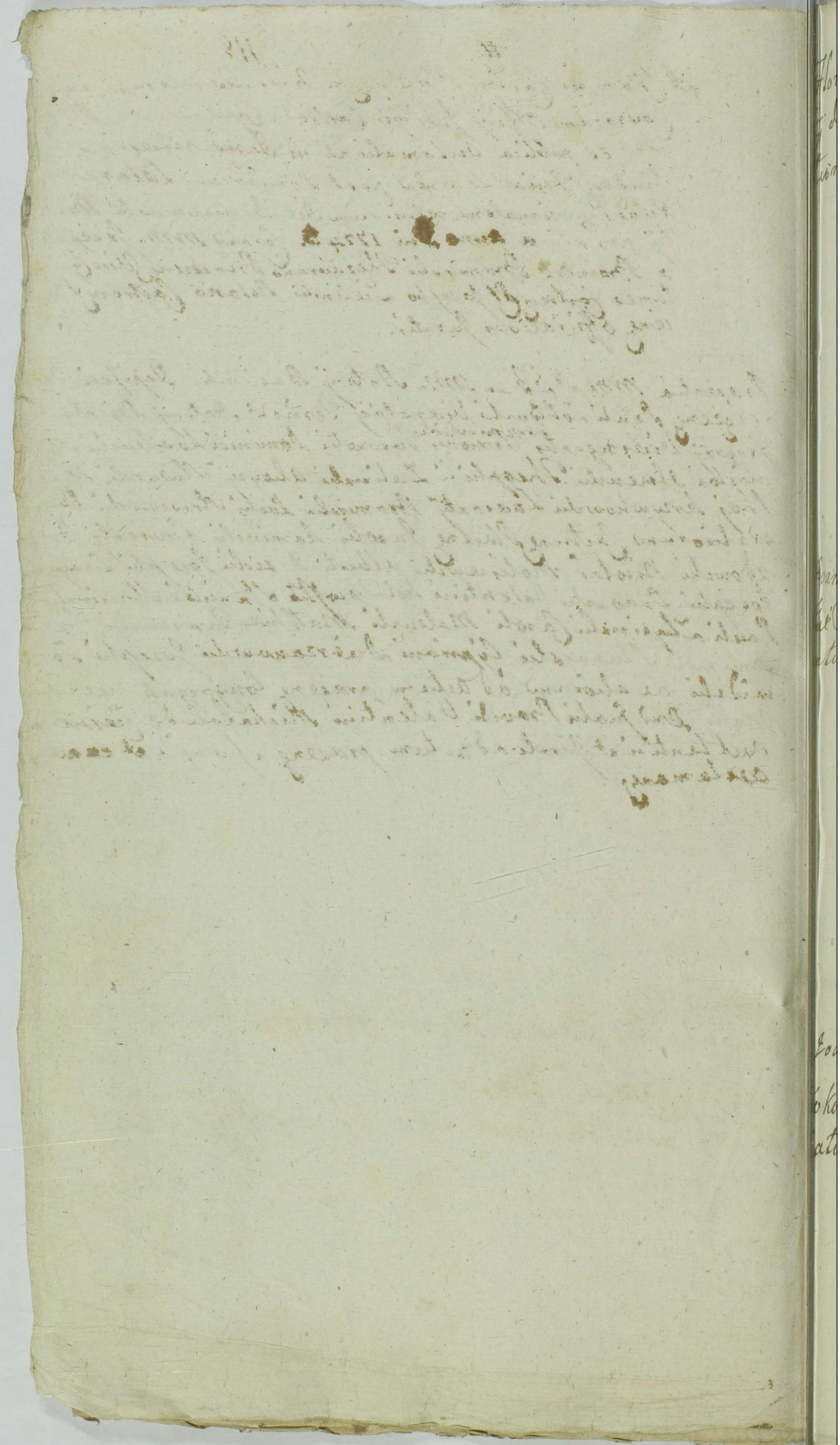

Florianus Podoski acto et alij Cons. G. Josephum Kosko
rzky dictum Dziedziczek Cit. et alios
Ratione Comprobationis rer. mobilium.

Dilatio Majoris

non sol.

G. Joannes Dłużniewski B. Cren. Plocen. actor Cons. G. Obręb-
skie Conjuges Cit. et alios.
Ratione non Solutionis Summae.

Decretum Remissionis.

mk

G. Joannes Krzyzanowskj acto et alij Cons. G. Simonem
Kokoszczynski Cit. et alios
Ratione non Solutionis Summae una cum provisione

Decretum Solutionis.

M. Theodorus Sokolnicki Tribunicæ Plocen. actor. cum M. Joannem Ca[illegible]
um Ulysz Venatoriæ Plocen. Cit.
Ratione non Solutionis summæ.

Decretum Personalis Comparitionis

Sol.

G. Adamus Malewski actor. Contra G. Simonem Myszynski Cit.
Ratione non Solutionis Summæ una cum poisione

Condemnatio.

Sol.

G. Thomas Tłubicki actor. et alij Cons. G. G. Joannem Wolinski et
Thomam Kraszewski Cit. et alios
Ratione non Solutionis Summæ, unacum poisione

De Consensu partium relatur Causa
ad sequentes.

Thomas Hulicki acto et alij Cond G Joannem Wolinski Cit et alios
Ratione patratar violentiar.

resecta ad sequentes

Sol

Idem actor Cond M Gostkowsky Bonor oppidi Drobin Tenutarium Posg
seren Cit et alios
Ratione Statuitionis Infidelis Abraham Gegnioch.

Condemnatio sup Infideli Judae
Gegnioch.

P.Z.

G Joannes Wolinski acto Cond G Thomam Hulicki Cit et alios
Ratione Indebitae vexae

resecta ad sequentes.

G. Joannes Woliński ad Conc. G. Thomam Kraszewski Cid. et alios
Ratione Solutionis Summae cum provisione.

Combinata.

Id. actor et alij Conc. G. Thomam Tłubicky Cid. et alios
Ratione Circumscriptionis.

Combinata.

G. Hilarius Draminski ad Conc. G. Zaleski Cid. et alios
Ratione extraditionis Equae ac Compensationis Carentiae Laboris

Decretum Adcitationis.

Jm 121 Sol

G. Jacobus Kaminski aud et alij Conz MM. Zboinskie Pincernia Dobrinen Cid et alios

Decretum finale

Sol

G. Dominicus Koztowski aud et alij Con G Theodorum Brudzinski Cid et alios

Ratione restitutionis Equen. ac attentatae violentiae.

Decretum Extraditionis.

non Sol

R. Gnosus Albertus Laguna Actor conz Gm Czyzinski Cid et alios.

Ratione attentatae violentiae.

Dilatio Inquisitionis et Condemnatio sup religiis.

G. Sigismundus Draminski ad Con. G. Antonium Gadomski Ratione non Satisfactionis Decreto.

Decretum Solucionis.

GG. Starczewscy Conjuges ad et alij Cen. Mill. Węgrodzkie Cod. et a. Ratione non Solutionis Summae cum provisione.

Decretum Solutionis.

G. Franciscus Cywinski ad et alij Con. G. Malewskie Cod. et alios

Ratione emendationis ab Impedimento M. Ubysz ac Solutionis pro Equo.

Causa Resecta ad Inscriptionem M. Ubysz et G. Alberti Cywinski

Decretum finale

G. Thomas Swiezynski act. et alij Conq. M.M. Chamskie Tribunos Polocen. Cit. et alios.
Ratione non solutionis Summae cum provisione.

Decretum Solutionis.

Sol.

Relicta ob. G. Joannis Bromirski act. et alij Con. M. Jacobum Chamski Tribunum Polocen. Cit. et alios
Ratione extraditionis vaccar. violenti modo intercept.

Decretum Extraditionis. Equor. ratione Patratar. Violenciarum Dilatio Inquisitionis

Sol.

Eadem act. et alij Conq. G. Augustinum Bromirski Cit. et alios
Ratione expulsionis de sorte Juribus obnoxiae.

Condemnatio

G. Carolus Niedrowski ad et alij Con GG. Joannem Rybicki et Paulum Drozdowski Cd et alios Ratione attentatar violentiar.

Condemnatio.

G. Mathias Cybulski ad Con G Adryanum Zukowski Ratione nolle quietationis de dote.

Decretum finale

GG. Drozdowscy ad Con GG Jawidzkie Cd et alios Ratione non solutionis summae dotalis una cum pr[illegible]

Decretum Remissionis.

G. Laurentius Drozdowski ad et alij Con. G. G. Ubysze Cid.
Ratione non solutionis summae dotalis ac rem mobilium

Condemnatio.

G. Albertus Kęsicki ad et alij Con. G. Nicolaum Rudowsky Cid.
Ratione non solutionis summae.

non sunt

G. Petrus Orłowski ad et alij Con. G. Simonem Myszyn-
ski Cid. et alios
Ratione non solutionis summae una cum provisione

Condemnatio.

Relicta ad N. Nicolaj Włoczewski ad et alij Con. G. Jacobum Dzięgelewski et Włoczewskie Cit. et alios
Ratione attentatarum violentiarum

Dilatio Inquisitionis

G. Nicolaus Maliszewski ad et alij Con. G. G. Chudzinskie ac alios Cit.
Ratione Certarum ptensionum

non sunt.

Idem ad Con. G. Antonium Rudowski Cit. et alios
Ratione non Solutionis Summae

non sunt

G. Antonius Rudowski Conq. G. Nicolaum Maliszewski Cit. et alios
Ratione Certar. extensionum reliquarum ductus

non sunt

Infidelis Abraham Joiwowicz Judaeus et mercator Plocen. Sol. ad. et alij Con. MM. Ciemniewskie Cit. et alios.
Ratione non solutionis summae.

Condemnatio.

G. G. Dobrscy ad. et alij Con. G. Mathiam Dobrski Cit. ad aperiend. Inquisitiones

Decretum finale.

G. Petrus Dobrsky ad Conc. Honestum Dobrowolsky Cid et ad aperienda Inquisitiones.

Decretum finale

G. Valentinus Zoltowsky ad Conc. G. G. Lisickie Cid et alios ad aperienda Inquisitiones

Decretum finale

G. Adamus Strusinski ad et alij Conc. G. Josephum Strusinski Cid et alios

Ratione patratarum Violenciarum

Dilatio Inquisitionis.

125 mk.

G. Ignatius Pintowski actor et alij Con. G. Dzierzanowski Cum et alijs
Ratione non Solutionis quotae
Decretum Solutionis.

Sol.

G. Andreas Łukowski actor et alij Con. G. Josephum Włoczewski Cum et alijs
Ratione Interceptionis rerum mobilium
Decretum Condoscensionis.

Sol.

G. Ignatius Wrzoszek actor Con. G. Josephum Ciołkowski Camerarium Trem Ploc. Cum et alijs
Ratione expulsionis de sorte in B. Ciołkowo sum ac aliam attentatam violentiam.
Dilatio Inquisitionis.

G Theodorus Bradzinski aud et alij Conc G Josephum Kop-
vsky Cid
Ratione non Solutionis quotae

Decretum Personalis Comparitionis

G Franciscus Dąmbrowski Aud et alij Conc Relictam et Suc-
cessores od G Stanislaj Osiecky Cid et alia
Ratione non extraditionis Subditor.

Decretum Remissionis.

Id aud et alij Conc Eand G Osiecka et alios Cid.
Ratione non extraditionis Bovis

non sunt

126 mk

Infidelis Jakob Jekowicz actt et alij Cons. Thomam Swyczyn-
ski Citatt et alios
ratione non Solutionis Summae

Decretum Personalis Comparitionis.

mk

Jae actt et alij Cons. Gnes Jere Citatt et alios
ratione non Solutionis Summae.

Decretum Comprobationis.

Sott

Gnus Josephus Jankowski actt et alij Cons. Joannem
Draminski Citatt et alios
ratione attentae violentiae ac Statutionis subdictae

Dilatio Inquisitionis

Relicta olim G. Thomae Dzierzanowski Consors actrix et alij Con. G. Paulum Bronowski Cstall et alios ratione non Solutionis Summae

Decretum Solutionis

Eadem actrix et alij Con. G. ad Carolum Grantfalt Cstll et alios

Ratione non Solutionis Summae

Decretum Solutionis.

Gri Wołoscy actr et alij Con. G. Rudowski Cstll et alios ratione non Solutionis Summae

non sunt.

MK

Gri Wotowey actt et alij Cen GG Zachowskie Cttt et alie
Ratione non Solutionis Summae cum provisione id

Decretum Libertatis a Termino ad Jesus

sett

Gri Borowsey actt et alij Cen Mus Umiecki Vexilli
feros Bractaven Cttt et alios
Ratione non Satisfactionis Decro

Decretum Remissionis.

sett

Jse actt Contra Jus Franciscum Gyzienski et
alios ad appeciend Inquisitionis

Decretum finale

G. Mathias Winnicki actor et alij Conr. GG. Rosaiszewskie Cod. et alios non sol.
Ratione non satisfactionis Decreto.

Dilatio Inquisitionis.

Idem actor Conr. G. Ciołkowski Cod. et alios non sol.
Ratione non solutionis Summae

non sunt.

Idem actor Conr. mm. Gembarthy Thesaurarius Dobrner non sol.
Cod. et alios
Ratione non Solutionis Summae

Libertas a Termino.

10.128

Gm

G. Winnicky ad et alij Conz MM. Bromirskie Cid et alios inde

non sunt

G. Adamus Girzynski ad et alij Conz G. mathiam Dobrski Cid

Ratione non Solutionis Summae

Decretum Solutionis

MM. Rosa de Kueborskie primi od G. Valentini Bromirski Dad prae

Tensvoti G. Francisci Brochocki mater et agnes Filia G. Alberti

Brochocki Consortes Conz m. mathiam Kueborski Ensiferid

Plocens Cid et alios

Ratione non Solutionis Summae cum provisione

Decretum Personalis Comparitionis

GG. Casimirus Czachorowski Josephus et Marianna Zbyszewscy Actt et alij Conz GG Joannem Camerarian Trem Plocen et Stanislaum Gumowskie Citt et alios
Ratione non Solutionis Summae cum provisione

Decretum Solutionis

Illustris admodum Rendus Czachorowski Praepositus Krakovien actor Conz Synagogam Plocen Citt et alios
Ratione non Solutionis Summae

Decretum Solutionis.

G. Alexander Siemiętkowski Actt Conz GG Antonium BCBrunicen et Mathiam Borowskie Citt et alios
Ratione attentatae violentiae

Dilatio Inquisitionis

Jm 129 Sol

G. Joannes Poptawski aud cum M. Casimirum Zielinski Dapiferi Zauskrzen Cid
Ratione non Solutionis Summae
Decretum Solutionis.

Sol.
Jd actor Conc G. Thomam Wilewski Cid
Ratione non Solutionis Summae.
non sunt

Sol.
G. Petrus Sienicki aud et alij Con GG. Kwasieborski et Charlynskie Cid et alios
Ratione attentatae violentiae.
Dilatio Inquisitionis.

G Casimirus Ostrzykowski Actor et alij Cond. GG Morakowski
Citatos et alios
Ratione Solutionis Summae

Decretum Comprobationis.

G. Antonius Kowalewski actor et alij Cond. GG Czarnomski
Citat et alios
Ratione Attentatam Violentiam

non sunt.

GG Zołtowscy Conjuges actores Contra GG Czarnomskie
ac alios Citatos
Ratione Solutionis Summae Dotalis

Condemnatio

Ins 130

Thomas Obrębski actor et alij Contra GG. Chądzinskie Cid et alios
Ratione attentatarum violentiarum
Dilatio Inquisitionis.

Idem actor et alij Contra Eosdem Chądzinskie Cid et alios
Ratione non Solutionis Quotarum.
Dilatio Inquisitionis

Idem actor Contra G. Joannem Uminski Cid et alios
Ratione extraditionis Subditi et aliarum pretensionum reliquo in producto
Libertas a Termino.

G. Thomas Obrębski ad et alij Con G. Albertum Jaroszewskj Cid et alios Sol

Ratione violenter Interceptionis Equae et aliarum pretensionum.

Dilatio Inquisitionis.

M. Albertus Jezewski Dapifer Plocen ad et alij Con G. Paulum Wołowski Cid et alios Sol

Ratione extraditionis molendinatoris

non sunt

G. Bartholomaeus Wilewski ad Con Relictam et Successores od G. Stanislaj Osiecki Cid et alios Sol

Ratione Indebitae vexae. ~~ac Capiendae Condemnationis~~ ~~capitis~~

Combinata.

G. Franciscus Girzynski actor Con. G. Mathiam Cybulski Cit.
Ratione Comprobationis vulnerum.

Decretum Solutionis.

Idem actor et alij Con. Relictam obiit G. Nayuszewski Viduam Sol.
matrem et alios Cit.
Ratione non Solutionis Summae.

Condemnatio.

G. Petrus Ostrowski actor Con. Infidelem Herszek Olszowy Judaeum Sol.
Drobinen. Cit. et alios
Ratione non Solutionis Summae.

Condemnatio.

G. Petrus Ostrowicki ad et alij Con Famatum Guzowski oppidanum Sieprcen Cit et alios
Ratione attentatar violentiar et Reserans Inquisitionum
Condemnatio

Sol.

G. Cyprianus Dzierzanowski ad et alij Con GG Szumanskie Cit et alios
Ratione attentatar violentiar
Dilatio Inquisitionis

Sol.

G. Mathaeus Suchodolski ad et alij Con G Valentinum Zbiłowski Burgrabium Crerc Plocerc Cit et alios
Ratione attentatar violentiar reliqua in producto
Dilatio Inquisitionis

132 14 Sol

GG. Grzybowski adamus Obrębski Stephanus Zołtowski ac alij haeredes et Possessores Br. Kamienski ad et alij Con. G. Valentinum Zołtowski Burgrabium Crem. Plocen. Cid. et alios

Ratione attentatae violentiae reliquam producto

Combinata

G. Mathias Dobrski ad Conc. GG. Petrum et Stephanum Dobrskie Cid. et alios Sol.

ad reserandas Inquisitiones

Combinata

G. Antonius Zakrocki ad Conc. G. Paulum Brzeski Cid. et alios Sol.

Ratione

ad Reserandas Inquisitiones

Decretum finale

G. Ludovicus Rostkowski acc. et alij Conc. G. Stephanum Bru- Sol.
dzinski Cid. et alios
Ratione non satisfactionis decreto

Decretum Solucionis pro Contraventione de

Relicta et Successores od. G. Stanislaj Osiecki acc. et alij Conc. Sol.
G. Bartholomaeum Wilewski Cid. et alios
Ratione restitutionis horologij reliquam producto

Dilatio Inquisitionis.

Eadem acc. et alij Conc. M. Bernardum Koziebrodzki Sol.
judicem Trren. Dobrinen. Cid. et alios
Ratione indebitae vexae

Combinati actoratus.

GG Brudzinscy ad et alij Con GG Joscickie Cid et alios
Ratione Contraventionis Decreto.

non sunt

Sol

G. Joannes Brudzinski ad et alij Conq G. Thomam Kowalewsky
Cid et alios
Ratione Comportationis Inquisitionum.

non sunt

Sol

G. Stephanus Brudzinsky ad G. Ludovicum Rostkowsky Cid et
alios
Ratione referandæ Inquisitionum

Decretum finale

GG. Będorscy ad et alij Conc GG. Kolczyńskie Cid et alios ad reserand Inquisitiones. Sol.

Decretum. finale

GG. Agnes de Kozierowskie primi od G. Simonis Bogdanskij adi ad Ipsens voti G. Joannis Salkowski ad et alij Conc Religiosissimam ac Deodicatam Ursulam Constantian Podowska ordinis S. Benedicti abbatissam Cid et alios ad reserand Inquisitionis Sol.

Decretum Suspensionis Causae

Jud ad et alij Conc FF. Franciscum Jwinski et Thomam Tritorem oppidanos Siepreen Cid et alios Ratione Crudeliter Interrempti od G. Bogdanski Sol.

a

Combinata.

Sol

G. Petrus Kozierowski ad cong. G. Joannem Smolinski Cid
Ratione attentatar violentiar.

non sunt

Sol

G. Michael Kruszewski ad et alji Cond G G Kotakowskie Conjuges Cid
et alios
Adreserand Inquisitiones

Decretum penale

Sol

G Fabianus Zglinicki ad G Mathiam Krajewsky Cid et alios
Ratione extraditionis vaccar.

non sunt

G. Andreas Drozdowski actor et alij Conc. G. Joannem Charzyn[illegible] Sol.
Cit. et alios
Ratione attentatar. violentiar.

Dilatio Inquisitionis.

Id. actor et alij Conc. G. Stephanum Nayuszewsky Cit. Sol.
Ratione attentatar. violentiar.

Dilatio Inquisitionis.

G. Gregorius Charzynski actor. Conc. G.G. Tanski Kossobudzkie et Nadratowski Cit. et alios Sol.
Ratione attentatar. violentiar.

Dilatio Inquisitionis.

G. Stanislaus Kotlewski ad GG. Choorzewskie Smolinski et Valentini Uminski Cit. et alios
Ratione attentatarum violentiarum ad reserandas Inquisitiones.

non sunt

Sol.

GG. Wolinscy ad et alij Cond. G. Franciscum Gorzynski Cit. et alios
Ratione non Solutionis Summae.

non sunt

Sol.

Relicta od G. Casimiri Lukowski Consors Vidua ad et alij Cond. Gnesnensis Chorzewskie et Obrębski Cit. et alios
Ratione non solutionis Summae.

Decretum Remissionis.

Im

G.G. Kraszewscy Act. et alij Contra Religiosum in Christo Patrem Malawski Priorem Ordinis S. Dominici Torunen. ac G.G. Dłuzieński et Krosnicki Cit.

Ratione exemptionis Sortis in B. Zdziary

Decretum Condescensionis.

Per illustris Admodum Rendus Jasinski Praepositus Jezierien. Actor Contra Perfidos et Infideles Judaeos Jozef Azrelowicz Szymczack Judaeos Drobinen. Citat. et alios ratione Solutionis summae cum provisione.

Condemnatio.

G. Ignatius Layuna Actor et alij Cons. G. Paulum Niedziałkowski Citat. et alios

Ratione Extraditionis Equi cum Epiphis

Dilatio Inquisitionis

Sol

G. Paulus Niedziałkowski act Conz G. Ignatium Jabłoniki et albertum Wasniewski Cit et alios Ratione

non sunt.

Sol

Idem actor Conz G. Stanislaum Remiszewski Cit et alios Ratione non Solutionis Summae ac aliar ꝑ: ensionum

Condemnatio

Sol

G. Mathias Pęski act et alij Contra G. Josephum Rogiński Cit et alios

ratione violentiar attentar

Dilatio Inquisitionis.

Sol.

G. Paulus Niedziałkowski ad et alij Conz G. Ignatium Łag
na Cit et alios
ratione Indebite vexa

Combinati Actoratus

non Sol.

G. Eustachius Sokolnicki ad Con G. Theodorem Jaroszewski
Cit et alios
Ratione attentatar violentiar

Dilatio Inquisitionis

Sol.

Infidelis Jakob Salamonowicz arendator Tabernae in Zol
szyno ad et alij Conz NN. Czachowskie czachorowskie Cit et alios
Ratione non Solutionis Quotar

Condemnatio

Sol.

G. Jaworski aud et alij Conz G. Jacobum Stepkowski Cid et alios

non sunt

Sol.

G. Adrianus Zukowski aud et alij Con G. Mathiam Cybulski Cid et alios

Ratione non exolutionis Summae una cum poisione

non sunt

Sol.

Idem autor Conz M. Starorypinski Notarium Cren Bobrovnicen Cid

Ratione Cassandae Condemnationis

Resecta ad Terminum Condescensionis

Sol.

G. Andreas Rudzki ad et alij Con. G.G. Zdziarskie Dłużniowski Cit. et alios
Ad Reserand. Inquisitiones

non sunt

Sol.

G.G. Łukowscy ad et alij Con. G.G. Rosciszewskie et Gutkowskie Cit. et alios
Ratione exolutionis Contributionis Capitalis reliqua in producto

Decretum Condescensiones

non Sol.

X M. Ignatius Kosinski „Enniser Sieprcen" ad et alij Con. G. Joannem Dłuzieuski Burgrabia Cren. Plocen. Cit. et alios
Ratione non Solutionis Summae. non sunt.

138 20.

Sol

G. Adrianus Zukowski ad. Con Relictam et Successores ob G. Modlin
ski Cid et alios
Ratione non Solutionis Summae.

Condemnatio.

Sol

Ad ad. et alij Con M. Joannem Starorypinski Notarium Cren Bo
trovnicen Cid et alios
Ratione attentatar violentiar.

Rejecta ad Terminum Condescensionis.

Sol

M. Joannes Podowski Thesaurarius Raciązien ad et alij Con G. G. Kos
kowski Bęski Mierzkowski Cid et alios
Ratione attentatar violentiar.

Dilatio Majoris.

M. G. Andreas Kraszewsky ad et alij Con GG Koskowskie Cit et alios Sol
Ratione attentatar violentiar

Dilatio Inquisitionis.

M. Joannes Podowski Thesaurarius Raciązien ad et alij Con Sol
GG Josephum Koskowski Smolinski Cit et alios
Ratione expulsionis de B. Koskowo. ac aliar ptenzionum.

Decretum Libertatis

G. Florianus Podowski ad et alij Con GG Zawidzkie Cit et alios Sol
ad reserand Inquisitiones.

~~Decretum~~

Condemnatio.

Sol

Petrus Jji ad et alij Conz M. Nicolaum Rosciszewski Cid et alios
Ratione non Solutionis Summae.

Condemnatio

Sol

G. Antonius Rosciszewski ad et alij Conz N. Jacobum Chorzewski Cid
Ratione Contraventionis Decreto

Condemnatio

Sol

G. Victor Pomianowski ad Cond. G. Kurowskie Conjuges Cid et alios

non sunt

GG. Starczewscy Conjugesadetalij Con Synagogam Plocen Cid etalis
Ratione Non Solutionis Summae cum poisione

Dilatio in Ordine producendar Quietationes

Jiq ad etalij Conq Infideles Hersz Szymkowicz Hersz Salamonowicz Judaeos Plocen etalios Cid
Ratione non Solutionis Summae cum poisione

~~Dilatio in Ordine producendar Quietationes~~
Decretum Evasionis

Jiq ad Con Infideles Jacek Szymkowicz et Hersz Salamonowicz Judaeos Plocen Cid etalios
Ratione non Solutionis Summae cum poisione

Dilatio sup producendas Quietationes

Sol

G. Starczewscy Conjuges ad et alij Cen Infideles Herszlowtek
et Herisz Szynkowicz Judaeos Plocen Cid et alios
Ratione non Solutionis summae cum pensione

Decretum Evasionis.

Sol

G. Carolus Grontwalt ad et alij Cen Relictam et Successores
ad G. Dzierzanowski Cid et alios
Ratione Certam Pretensionum.

Combinata.

Illustris admodum Rendus Albertus Ubysz Praepositus in Lag
ad Conz M. Antonium Swierczynski Venatorem Laticevien
Cid
Ratione non Solutionis Decimae Pecuniariae

Decretum Adulationis.

J.J. Mossakowscy Actor et alij Conv. G. Albertum Smardzewski Cit. Sol.
Ratione non Solutionis Summae

non sunt

Jdi Actor Conv. G. Ryski Cit. et alios Sol.
Ratione non Solutionis Summae

Decretum libertatis.

Jdi Actor Conv. G. Adamum Jezewski Cit. et alios Sol.
Ratione non Solutionis Summae.

Decretum Libertatis

M. Joannes Cantius Ubysi Venatoriæ Plocen. ad Con. M. Theodorum Sokol-
nicky Tribunis Plocen. Cid. et alios
Ratione restitutionis Clenodion. et argenteon.

Combinata

Sol.

Id. actor Con. G. Franciscum Cywinski Cid. et alios
Ratione restitutionis Equi.

Combinata

non Sol.

M. Jacobus Chamski Tribunus Polocen. ad Con. Infidelem
Herszek Jekowicz mercator. Drobinen. Cid.
Ratione Solutionis Summæ.

Libertas a Termino.

G. Albertus Cywinski aud. et alij Cond. M. Joannem Cantium Sol.
Ubysz Venatoriae Plocen. Cid. et alios
Ratione benificationis Equi modo Licitato accepti.

Decretum Solutionis.

G. Florianus Rybicki aud. et alij Cond. G. G. Sąchockie Cid. et alios Sol.
Ad Reiterandas Inquisitiones.

Decretum

G. Valentinus Gosczynski aud. et alij Cond. G. Joannem et Antonium Smolinskie Cid. Sol.
Ad aperiendas Inquisitiones.

non sunt

Relicta ob M. Pauli Zorawski Subdapiferi Orszanen. Ad et alij Sod.
Conz. G. Antonium Smolinski Cid. et alios
Ratione attentatam violentiam
Dilatio Inquisitionis

G. Paulus Sęchocki ad Conz. G. Mathiam Sęchocki Cid. et alios Sod.
Ratione non Solutionis Summae pro Bove Concernen.
Dilatio Inquisitionis

Relicta ob G. Alberti Obrębski Consors Vidua ad Con. M. Petrum Za- Sod.
krzewski Vexilliferi Zawskrzen. Cid.
Ratione non Solutionis Summae cum provisionibus.
Condemnatio.

X M. Koziebrodzki Subjudex Trnis Dobrinen. ad Con. Relictam et Cessores od. G. Stanislaj Osiecki Cid. et alios
Ratione evictionis ab Impedimento Juridico GG. Bietkowski

Dilatio Inquisitionis.

G. Franciscus Cywinski ad Con. GG. Malewskie Cid. et alios Sod.
Ratione restitutionis Equi.

Combinata.

X G. Joannes Uminski B. Cren. Plocen. ad Con. Haeredes et Possessores Br. Zołtowo Zuki Cid. non Sd.
Ratione attentatae violentiae.

Dilatio Inquisitionis.

Jm 143 Sol

G. Franciscus Girzynski ad etalij Con G. Gregorium Wolinski Cit etalius
Ratione desolationis aedificiorum ac deperditionis Jnseminationum. accordata

Sol

G. Balthasar Gosacki ad etalij Con G. Jacobum Uminskij Cit etalius
Ratione non Solutionis Summae
Decretum Personalis Comparitionis.

Sol

G. Albertus Zytenicki ad etalij Con G. Benedictum Dobrski Cit etalius
Ratione exemptionis Sortium in Bonis Strożęcino
non sunt

G Joannes Lisicki actor et alij Conj LL. Joannem Olewnik et Sol
Lenam Invicem Conjuges de Bonis Jozdowo Subditos Cit et alios
Ratione restitutionis Quinquaginta ovium.
Combinati actoratus.

G Jacobus Dzięgielewski actor Con Relictam od G Nicolaj Wło Sol
czewski Contem Viduam Cit et alios
Ratione attentatar violentiar
Combinata

G G Josephus Laurentius et albertus Włoczewscy actor et alij Sol
Con Relictam od G Nicolaj Włoczewski Contem Viduam Cit
et alios
Ratione attentatar violentiar.
Combinata.

Jm 144 26 Sob

G. Laurentius Włoczewski actor et alij Con G Joannem Lisicky Cit et alios
Ratione non Solutionis Summae

Decretum Solutionis.

Sob

G Antonius Miłodrowski actor et alij Con GG Remiszewskie Cit et alios
Ratione attentatarum violentiarum.

Dilatio Inquisitionis.

Sob

G Josephus Włoczewski actor Con GG Matheum Krajewski et Włoczewski Cit et alios
Ratione Certarum pretensionum.

Decretum finale.

GG Włoczewscy et Czarnomscy actt et alij Con G Andream Sol
Łukowski Cit et alios
Ratione Indebitæ vexæ.
Combinata.

GG Sosinscy Conjuges actt et alij Con GG Gadomskie Cit et alios Sol
Ratione reserationis Inquisitionum.
Decretum finale

Consors G. Sosinski actt et alij Con GG Gadomskie Cit et alios Sol
Ratione reserationis Inquisitionum.
Decretum finale.

145 27 508

G. Victor Siekluchi aud. et alij Con. GG. Sikorskie Cid. et alia Ratione attentatar. violentiar.

non sunt

Id. actor Con. G. Paulum Korzybski Cid. et alios sol. ad reservand. Inquisitiones.

non sunt

G. Paulus Zbyszynski aud. et alij Con. GG. Wirzbickie et Pilitowskie Cid. sol. Ratione attentatar. violentiar.

Dilatio Inquisitiones

G. Dionisius Strusinski actor et alij Cond. GG. Kolczynskie Cit. et alios ad reserand. Inquisitiones. Sol.

Decretum finale

Idem actor Cond. G. Dąbrowski Cit. et alios Sol.
Ratione non Solutionis Certam quotam.

Condemnatio

Idem actor et alij Cond. L. Mathiam de Villa Br. Maszewo Regalium advocat. Bialscen. Cit. et alios Solut.
ad reserand. Inquisitiones.

Decretum finale

B. G.

Religiosissima ac Devdicata Ursula Constantia Podoska Ordinis Sancti Benedicti Conventus Siepraen abbatissa et Religiosa Anna Strzeszewska Priorissa muniales ad Con G Dominicum Kozłowski ac Successores ad G Adami Strzeszewski Cit et alios

Ratione Solutionis Census a Summa provenien

Decretum Solutionis.

B. G.

Infidelis Josephus Biegunkiewicz Judaeus Siepraen ad con Gsum Albertum Leszczenski Cit et alios

Decretum Solutionis

Sol.

G. Franciscus Cywinski ad Con G Albertum Łaguna Cit et alios

Ratione attentatar violentiar

Dilatio Inquisitionis.

Sol.

Perfidi et Infideles Szmul Samulewicz et Kassyer Poznanski Judaej Siepreen aid Conc G Josephum Koskowsky Cit et alios
Ratione evictionis ab Impedimento G Wołowski
Combinati Actoratus.

non Sol.

X G. Joannes Uminski B Cron Plocen actor Conc G G Bamba Lickie Conjuges Cit et alios
Ratione nolle quietationis
Decretum Libertatis

Sol.

G. Albertus Leszczynski aid con Infidelem Biegunek Józef Judaeum Siepreen Cit
Ratione non Solutionis Summae
Combinati Actoratus.

Jn 147 29 Sol

G. Antonius Rzeszotarski ad cor M. Josephum Jezewski Dapiferum Plocen Cid et alios
Ratione Statuitionis Subditi.

Combinata

Sol.

Infidelis Pawek Nocnowicz Zaciąski ad et alij Cor GG Mięczyńskie Conjuges Cid et alios
Ratione Comprobationis Summae

Decretum Solutionis.

Illustris Admodum Rndus Ignatius Małowieski Praepositus Drobinen ad Cor GG Jaroszewskie Cid et alios
Ratione restitutionis Inventarior Benificationis Inseminationum reliqua in Producto.

Resecta ad Sequentes

non Sol.

X G. Valentinus Zołtowski B. Crem. Plocen. ad Con. G. Matheum Suchodolski Cit. et alios
Ratione certar. pretensionum

non Sol.

X Id. actor Conq. Heredes et Possessores Br. Kamionki Cit.
ratione certarum pretensionum
Combinata.

G. Adamus Koskowski actor Conq. G. Matheum Zgorzelski
Citat. ratione solutionis summae
Decretum Personalis Comparitionis.

148 30 AW.

LL. Joannes Olewnik et Helena Białecka Conjuges de Bonis Lozdowo Subditi ad et alij Conq. G. Joannem Lisicki Cit. et alios Ratione non Solutionis Summae pro ovibus disvenditis

Dilatio Inquisitionis.

Sol.

G. Josephus Trębinski ad et alij Conq. G. Sebastianum Trębinski Cit. et alios

Ad Apperienda Inquisitiones

Decretum finale

Sol.

G. Sebastianus Trębinski ad et alij Conq. G. Josephum Trębinski ad et alios

ad reserand. Inquisitiones

Decretum finale

non Solt

X G. Rochus Straszewski B. Crem. Plocen. ad Cond. G. Eustachium Smolinski Cid. et alios
Ratione Indebitae vexae

Combinati Actoratus

Sol.

G. Joannes Draminski ad Cond. G. Josephum Jankowsky Cid. et alios
Ratione Certar. pretensionum

Combinata

Sol.

G. Stanislaus Remiszewski ad Cond. G. G. Mitodrowskie ad et alios
Ratione attentatae violentiae

Combinata

149 31. Sob.

G.G. Dłużniewscy Conjuges Actor et alij Cond. G.G. Sosinskie Conjuges Cit. et alios

Ratione Certae Extensionum.

non sunt

non sunt.

Generosus Adamus Milodrowski Camerarius Terris Plocens. Actor Cond. G.G. Josephum Machczynski Josephum Białłowieski et Bogumilam de Machczynskie Conjuges Cittos et alios

Ratione non Solutionis Summae cum Provisionibus

Decretum Solutionis

G.G. Mięczyńscy Conjuges Actor Cond. Relictam et Successores ott. G. Ludovici Lasocki cito et alios

Ratione emundationis ab impedimento alienius Summae Infidelis Hoenowicz Raciąski

Combinata

Ad
G. Antonius Wołęcki aud. et alij Con. G. Joannem Dłużewski B. Cren. Plocen. Cit.
Ratione non Solutionis Summae
Decretum Solutionis.

Ad
GG. Zgliniecy Berowski Łukowski aud. et alij Haeredes et Possessores Pr. Zattowo Zuki Con. G. Joannem Uminski B. C. Plocen. Cit. et alios
Ratione attentatae violentiae
Combinata

Synagoga Judaeorum Plocen. Actores Con. Gnosum Rochum Straszewski
Burgrabium Castrens. Plocen. Cit.
Ratione non sunt

Ms 150 32. Sol

M. Franciscus Lugowski Pincerna Sieprcen aud et alij Cons
M.M Casimirum Zielinski Dapiferid Zauskrzen et
Zabokrzyckie Cit et alios

Condemnatio

Sol.

G. Fabianus Beski aud Cons M. Bartholomaeum Humiecki Vexilli-
ferum Bracławien Cit et alios

non sunt

BG.

FF. Petrus et Constantia de maliszewskie Tanscy Conjuges
Laurentius Piwowarski Sigowski Cives Sieprcen aud et alij
Cons N Paulum Dąmbalicki atq FF. Ignatium Koniecki-
wicz Laurentium Interem D Joannem Organarium de
B Kurowo Ecclesiastica Cit et alios
Ratione Depositionis Testimonien

Condemnatio.

G Matheus Krajewski ad et alij Cons G ~~Josephum~~ Laurentium Włodawski Sd
Cid et alios
~~ad reserand Inquisitiones~~ ratione Comprobationis vulnere

Decretum Solutionis

G Jacobus Kurowski ad et alij Cons G Kowalewski Sd
et alios
Ratione Comprobationis vulnerum

Decretum Solutionis

Relicta ad G Pstrągowski ad et alij Cons Synagogam Sd
cer Cid et alios
Ratione non Solutionis Summae

Dilatio ad producendas Quietationes

151 Cassandæ 33. Sol.

G. G. Franciscus et Josephus Laguny ad. et alij Conz. GG. Zorawskie Cid. et alios Cassandæ.

Combinata.

Sol.

G. Thomas Kraszewski ad. Conz. G. Joannem Wolinski Cid. Ratione non Solutionis Summæ

Combinata

non Sol.

Perillustris Rndissimus Mathias Rokitnicki Canonicus Cathedralis Plocen. ad. Conz. M. Michaelem Rokitnicki Cid. et alios Ratione Certar. ptensionum reliqua in ductio

non Sunt.

Ins

G. Paulus Wołowski aut Conc Infideles Szmul et Kassy Poznanski Judaeos Siepren Cit et alios

Ratione non Solutionis Summa

Condemnatio

Sol.

M Joannes Podoski Thesaurarius Rawiczien aut et alii Conc Relictam ob G Petri Koskowski Cit et alios

Ad reserand Inquisitiones

non sunt

non Sol.

X G. Antonius Woznicki Vice notarius Cron Plocien aut Conc Infidelem Chrapka Judaeum arendatorem Gorticen Cit

Ratione non Solutionis Summa

non sunt

Gr 152 34 non Sol

x Illustris admodum Andus Antonius Lenczewski Praepositus Drozdovien ad Conc M. Theophilum Zołtowski Tribunum Zawskrien Cit et alios

Ratione non Satisfactionis Dereto

Decretum Solutionis.

non Sol

x Id ad Conc M Ignatium Sampławski Venatoriae Ploc Cit et alios

Ratione non Solutionis Summae

Condemnatio.

non Sol

x Id actor Conc M.M. Kossobudzkie Thesaurariae Ploc Cit

Ratione Certar ptensionum

non sunt

non Sol.

X Illustris admodum Rndus Lenczewski Praepositus Drozdo-
vien Act Conc GG Kraszewskie Cit et alios
Ratione non Solutionis Summae

Decretum Solutionis.

non Sol.

X Idem actor Conc GG Zaberowskie Charzynskie Pokrzy-
unickie Cit et alios

Decretum adiutationis.

non Sol.

X G Valentinus Zołtowski B Cren Plocen Act Conc G.
mysliberski et alios Cit
Ratione Statutionis Testium properhibendo Testimo-
nio.

153 35 Sol.

Infidelis major de B. Jezewo Arendator actor et alij Con. G. Antonium Rzeszotarski Cit. et alios Ratione Statutionis Subditi ad evincendum ab Impedimento Juridico m: Wenda respectu Equae extraditionis

Combinata

Sol.

G. Valentinus Łoniewski actor et alij Con. Relictam ob G. Jo. annis Łoniewski Cit. et alios Adreserandae Inquisitiones.

non sunt

Id actor. non finitum

P. L. Druchowscy aid. Con. M. Sempławski Cid. et alios non sol.
ratione non Solutionis Summae cum provisione
Condemnatio.

X M. Theophilus Zołtowski Tribunus Zawskrzen. Cassandae
et negotij aid. Con. Illustren. admodum Rndum Lencze-
wski Praepositum Drozdovien. Cid. Cassandae et negotij
Combinata. non sol. P. L.

H. Lucas Coquus aid. et alij Con. G. Josephum
Okrzycki Cid. et alios
Ratione non Satisfactionis Decreto
Condemnatio. 1201

154 36 non sol.

M. Josephus Bromirski Thesaurarius Prasnen. et Vice Capitaneus Cren. Plocen. Act. et alij Cons. M. Samptawski Venatoriae Plocen. Citt.

Ratione restitutionis Subditor. ex remissione Executoriali

Condemnatio

M. Joannes Chamski. Non finitum. non sol.

X Perillustris Rndissimus Bromirski Canonicus Collegiatae Plocen. et Honestus Albertus Spinek Ovillator de B. Galeminko Act. et alij Cons. G. Gabrielem Sieklucki B.C. Vissogrodien. Cit.

Ratione restitutionis Equi.

Dilatio Inquisitionis.

Idem Actor. non finitum

X M. Josephus Bromirski Thesaurarius Prasnen. et Vice Capitaneus Cren. Plocen. Act. Cons. M. Ignatium Samptawski ~~Ratione~~ evictione ab Impedimento Juridico ~~M. Samptawski~~ Cit. et alios Condemnatio.

non sol.

x M Josephus Bromirski Thesaurarius Prasnen et Vice Capitaneus Cren Plocen Act Conc M Piegłowski Vexilliferum Cie chanovien Cit et alios

Condemnatio.

x Jd M actor. Conc M Sąmpławski Venatoriæ Dobriner Cit Ratione Solutionis Contributionis Capitalis

Condemnatio

non sol.

x Jd M. actor Con M Sąmpławski Venatoriæ Plocen Cit Ratione attentatar violentiar

NON SUNT.

G Josephus Kozierowski ad etatij Con GG Zglinickie Cas et alios
Ratione Certarum ptensionum

Dilatio Inquisitionis.

Lib

G Michael Rokitnicki ad etatij Con Perillustrem Indissimum Rokitnicki Canonicum Cathedralem Plocen Cas et alios
Ratione non Solutionis Summae

Decretum Libertatis

G Albertus Gosicki ad etatij Con GG Klemieuskie Cas et alios
Ad reserandae Inquisitionis

Condemnatio.

non Sol.

x G Valentinus Zoblowski B C P ad Con G Mathaeum Suchodolski Cib et alios
Ratione Certae pretensionum
Dilatio Inquisitionis.

x G Michael Rokitnicki ad et alij Conc G Majewski et alios
Ratione deponendi Testimonij
non sunt

Sol.

G Jacobus Stecki ad Conc GG Mianowski et Purzycki Cib et alios
Ad reserandae Inquisitiones
Condemnatio.

G. Norbertus Jaroszewski ad et alij Con. G. Thomam Obrębski Cd. et alios non finitum.

M.M. Zboinscy ad et alij Con. Religiosissimam ac Deodicatam Ursulam Constantiam Podoska abbatissam ac totum Conventum Supraen. ordinis S. Benedicti Cd. et alios non sunt Ad reserand. Inquisitiones.

Decretum finale

Gi Myszynscy Ad et alij Contra Jus Turowskie Cd. et alios ratione Comprobationis ordines Damnod.

non sunt

N. Adamus Wołowski ad et alij Con. Jsum Chudzynski Cd. et alios ratione non Solutionis Dota

Condemnatio

X Gnosus Joannes Szczepkowski Burgrabius Castren Plocen et Srenen Actor alij Con Infidelem Marek Jozwowicz Cit et alios. non Sol
Ratione non solutionis Summae.

Condemnatio

M. Rosalia de Zorawskie M. Stefans Colonelli Exercitus Sae Rae matris Consors Act Con Infidelem Marek Jozwowicz Judaeum Plocen Cit non Sol
Ratione non Solutionis Summae.

~~Decretum Personalis~~ Comparitionis.

Decretum Comportationis Quietationum

Eadem M. actris Con Infidelem Hert Salamonowicz Judaeum Plocen Cit non Sol
Ratione non Solutionis Summae

Decretum Personalis Comparitionis.

#

157 39.

Gnosus Eustachius Smolenski Actor et alij cong. M. Chamska Subjudicissam
Iuris Clarae citatae et alios.

non sunt

Relicta olim Mpci Jacobi Chamski Actrix et alij cong. MM. Chamskie
Citatos
Ratione extraditionis Salis.
Condemnatio.

Eaq. Actrix et alij cong. Non finitum non Sol.
X G. Adryanus Lukowski actor Cong. G. Cybulski Cod.
Ratio non solutionis Summae.
Combinata

X Gnosus Klonowski Camerarius Vris Zacroimens Actor cons M. Pilchowski
Tribunidam Visogrodiens Citt
Ratione Solutionis Summae cum Provisione.

Condemnatio.

X Lsus Budny de Bonis Pousino Subditus. Actor et alij cons Gm Sto-
minski Citatum
Ratione extraditionis Equae ac Compensationis Carentiae Labor ab Eaq
Equae proveniens

Combinata.

Gnosus Czerminski Actor Cons M. Fortunatum Cieszewski Vixillifer
Chaliciens Citt.
Ratione extraditionis Equi cum bonificatione Carentiae Labor

Libertas a Termino.

G. Martinus Bestenhaus Actor et alij Conc. G. Bonifacium Bayinski Cit. et alios
Rdlis Serand. Inquisitiones.

Decretum finale

G. Franciscus Tlubicki Actor et alij Conc. M:M: Jezewskie Cit. et alios.
Ratione Certar. praetensionum

Combinata

G. Benedictus Dobrski Actor et alij Conc. G. Albertum Zglenicki Cit. et alios.
Ratione exemptionis sortis in Bonis Strozęcino.

Decretum Condescensionis.

Famatus onuphrius Kiegnik Consul Plorenc. actt. et alij Cen. M. Stanislaum Ubysz Subjudiciae Trem. Plorenc. Cill. et alios ratione non solutionis summae

Decretum Personalis Comparitionis.

G. Josephus Miecznikowski actt. Cen. Mfcum Stephanum Cieszewski Vexilliferae Halicien. Cill. et alios ratione non solutionis quotae

Condemnatio

Gus Dembski actt. Cen. Gud. Biedkowski Cill. et alios ratione non solutionis summae

Decretum Solutionis

Ins 159 41 Sol

G. Ignatius Lukowski ad Conc. G. G. Winnicki Cit. et alios Ratione non Solutionis Summae

Decretum traditionis

Sol

Id. ad Conc. Illustrem admodum Rndum Laurentium Czarnomski Cit. Praepositum Luben. Cit. et alios Ratione non Solutionis Summae

non sunt

Sol

G. Joannes Karwowski ad et alij Conc. G. Joannem Czachowsky Cit. et alios

Ad Reserand. Inquisitiones.

Decretum finale

Sol.

Haeredes et Possessores Bonorum Zaborowa aud. Conq. Venerabile Capitulum Cathedrale Plocen. et Illustrem admodum Rndum Lenczewski Praepositum Drezdovien. Cd. et alios
Ratione Indebitae vexae.

Combinati Actoratus.

Sol.

G. Mathias Borowski aud. Conq. G. Alexandrum Siemiętkowski Cd.
Ratione restitutionis Equi.

non sunt

GG. Gadomscy aud. et alij Conq. GG. Sosinskie Cd. et alios
Ratione Certae Pretensionum reliquarum pro facto et Cassandae

Combinati Actoratus.

160 42

G. Adamus Koskowski ad Conc. Gsum Jaroszewski Cit.
Ratione Solutionis Summae
Condemnatio

S.O.

Gnosus Eustachius Smolenski Actor et alij cons. Gm Franciscum Stu-
bicki Citatum et alios.
~~Decretum Remissionis~~

S.O.

G. Zylenicki ad et alij Conc. GG. Kosierowskie Cit. et alios
Ratione attentatae violentiae.
non sunt

PZ

G. Słominski ad et alij Cond. G. Casimirum Sniechowski et LL. Budne
Cid. et alios
Ratione Indebitae vexae ac attentatae violentiae et Circumscriptionis

Dilatio Inquisitionis.

Sol.

G. Andreas Przedpełski ad et alij Cond. G. Stanislaum Łochowski Cid.
et alios
Ratione non Satisfactionis Decreto.

non sunt

Sol.

G. Paulus Machczynski ad et alij Cond. GG. Zgorzelskie Białłobrzyskie
Cid. et alios
ad reserandae Inquisitiones.

Combinati Actoratus.

G. Franciscus Grabia Acto et alij Conz M. Jacobum Chamski Tribunum Po
tocen Cit et alios
Ratione non Solutionis Summae

non sunt

Id. actor Conz G. Joannem Makomaski, et H. Valentinum Ouillato
rem de B. Chudzinko Cit et alios
Ratione attentatar violentiar

non sunt

Id. actor Conz G. Joannem Bilinski Cit
Ratione non Solutionis Summae.

non sunt

G.G. Borowscy ad et alij Conz G. Josephum Kowalewski Cid et alios
Ratione Comportationis Documentorum
Decretum Evasionis

Venerabile Capitulum Cathedrale Plocen ad Conz G.G. Sampłowskie
Cid et alios
Ratione non Solutionis Summae cum provisione ac Poenis Luitis adjud
reliqua in toto ut in producto

Ijdem ad Conz M. Zabicki Judicem Cren Vissogrodien Cid et alios
Ratione non Solutionis Census a Summa provenien.
Decretum Solutionis Census.

162 44.

G. Stephanus Nayuszewski ad et alij Conq. G. Andream Drozdowski Cid. Sod.
Ratione attentatae violentiae.

Combinati Actoratus.

G. Franciscus Miszewski ad Conq. G. Franciscum Kowalewski ac alios Sod.
Cid. et Impugnatores
Ratione non Solutionis Summae

Condemnatio

G. Jacobus Stecki ad et alij Conq. GG. Mianowski et Purzycki Sod.
Cid. et alios
ad reserandae Inquisitiones.

Condemnatio.

G. G. Kolczynscy ad et alij Conz G. Dionisium Strusinski Cid et alios Sod
Ad reserand Inquisitiones

Combinati Autoratus

G. Joannes Dzierzanowski ad et alij Conz G. Ignatium Pieritowski Cid et alios Sod
Ratione Certar pretensionum reliqua in producto

non sunt

Consortes GG. Strupczewsky et Zołtowski ad et alij Conz Successores od G. Joannis Dzięgielewski Cid et alios Sod
Ratione non Solutionis Summae

Libertas a Termino

163 45 Sol

GG. Wierzbiccy ad et alij Conz GG. Zbyszynski Cit et alios
adreserandz Inquisitionis

Combinata

Sol

G. Albertus Bedorski ad Conz G. Antonium Kosciszewski
Cit et alios
Ratione non Solutionis Summae

Decretum Solutionis.

Sol

G. Felicianus Maleuski ad Conz G. Casimirum Maleuski
Cit et alios
Ratione non Solutionis Summae ac restitutionis
Subditi non sunt.

G. Bonifacius Baginski ad et alij Conc G. Martinum Bestenhaus Cid et alios
ad reserand Inquisitiones
Combinati actoratus

Sol

G. Antonius Mioduski ad Conc G G Brudnickie Cid et alios
Ratione non Solutionis Summae
Libertas a Termino

Sol

G. Antonius Myslinski ad et alij Conc G Simonem Laguna Cid et alios
Ratione non Solutionis Summae
Decretum Evasionis

Sol

Im 164 46 Sol

Illustris admodum Rndus Albertus Ubysz Praepositus in Lag ad cons M. Antonium Harnkowski Vexilliferum Radziejovien Cit
Ratione non Solutionis Census
Dilatio Communicationis Documentorum

Sol

G. Martinus Bąbalicki ad et alij Cons G Joannem Uminskij Cit et alios
Ratione non Satisfactionis Decreto
Combinata

Sol

G Joannes et Marianna de Bronowskie Charzynscy Conjuges ad et alij Cons GJ Drozdowskie Cit et alios
Ratione ~~non Solutionis Summae~~ attentatae violentiae
Combinati Actoratus.

G.G. Charzynscy ad etatij Conc. G. Josephum Niegerski Cit. etatis Solut.
Ratione Equi Interceptionis
Combinati Actoratus.

Id. actor Conc. G.G. Pokrzywnickie Cit. Sol.
ad Comprobationem Damnor. illator.
Combinati Actoratus

Id. act. Conc. G.G. Zaborowskie Cit. etatis Sol.
ad reserand. Inquisitiones.
Combinati Actoratus.

165 47. Sol.

G. Carolus Malewski ad et alij Con. Infidelem Mosieczek et Poznan
skie Judaeos Drobinen Cit. et alios
Ratione Interceptionis Summae cujusd.
non sunt.

Sol.

Adamus Kowalewski ad et alij Con. G.G. Wielunskie Cit. et alios
Ratione non Solutionis Summae.
Decretum Personalis Comparitionis

Sol.

G. Sniechowski ad Br. Wykowo Regalium Commissa
rius atq. Infidelis Lewek Markowicz Tabernae Vico
vien. arendator ad et alij Con. G. Martianum Ciołko
wsky Cit. et alios
Ratione non Solutionis Summae cum provisione.
non sunt

G. Laurentius Sniechowskj ad Conz G. Antonium Benkowski Cit. et alios
Ratione non Solutionis Summae

non sunt

Idem actor Conz G. ~~Valentinum~~ Chabowski Citat. et alios
Ratione non Solutionis Summae cum provisione

Decretum Solutionis.

Idem actor Conz G. ~~Relictam~~ Osieckie et Successores ad G. Thomae Chabowski Cit. et alios
Ratione exemptionis Ber. Chabowa.

Decretum Solutionis.

166 48. Sol

G. Franciscus Laguna actor et alij Cons. G. Joannem Dąmbrowski Cit. et alios

Ratione attentatar. violentiar.

non sunt

Sol

G. Albertus Myszynski actor et alij Cons. G. Valentinum Chabowski Cit.

Ratione non Solutionis Summae

non sunt

Sol

Idem actor Cons. G. Jacobum Siemiętkowski Cit. et alios

Ratione non Solutionis Summae

non sunt

GG Charzynscy ad Conz G. Hilarium Draminski Cid et alios Ratione non Solutionis Summae.

Decretum Solutionis.

G. Niegorski ad Conz GG Charzynskie Cid et alios Ratione attentatae violentiae.

Dilatio Inquisitionis.

G. Antonius Smolinski ad et alij Conz Relictam et Successores ob M. Pauli Zorawski Subdapiferi Orszanen Cid et alios Ratione attentatae violentiae.

Combinati Actoratus.

167 49 Sol.

G. Mossakowscy acto Cons. G. Alberthum Ostrzykowski Cit. et alios
ratione non solutionis summae cum provisione.

non sunt

Soll

G. Duplicki actt. et alij Cons. G. Przedpełski Cit. et
alios
ratione exdivisionis Sortis Bd. Łoniewo

Decretum Condescensionis

Soll

Mus. Chamski Tribunus Polocens. actt. et alij
Centrix Relictam et Successores olim G. Joannis Bro
minski Cit. et alios
ratione non solutionis summae unacum Provisione

Decretum Libertatis

Gnosus Ludovicus Lisowski actor et alij conc. Gnosum Laskowski et alios.
ad reserandas Inquisitiones.

Decretum finale

S.O.

Gnosus Jacobus Miszewski actor et alij conc. Gnosum Felicianum Zorawski cit. et alios.
ratione extraditionis subditorum de Bonis Roguszyno nativorum cum Consortibus ac liberis rebusq. eor. propriis.

Decretum Statutionis

Sol.

G. Paulus Sąchocki actor Conc. Antonium Sąchocki Rybicki Przepetskie Cit. et alios.
Ratione non Solutionis Summae.

Decretum Personalis Comparitionis ad Evasionem.

Ino 168 50 18

M. Josephus Chamski Tribunus Lauczien. ad et alij Con.
G. Laurentium Kęsicki Cid et alios
Ratione non Solutionis Summae.
Decretum Personalis Comparitionis

Sol.

G. Dąmbrowscy Conjuges ad et alij Con. GG. Sobolewski et Kogiński
Cid et alios
Ratione Exemptionis Sortium in B. Wroblewo et Sulenczyce.
Decretum Communicationis Documentorum

Sol.

M.M. Zboinscy Conjuges ad et alij Con. M. Jacobum Kaminski
Cid et alios
Ratione non Solutionis Summarum ac aliarum pensionum
Combinati Actoratus.

Sol

MM. Zboinscy ad et alij Contra M Jacobum Kaminski Cid et alios
Ratione Certar ptensionum
non sunt.

Sol

MM Zboinscy Conjuges ad et alij Con MM Kaminskie
et G Demayalec Cid et alios
Ratione Certar ptensionum et attentatar violentia
non sunt

P.L.

M Michael Kueberski Venator Zauskrzen ad Con M.M Ka
tholomaeum Mazowiecky Tribunum Zauskrzen et Horody
ski Cid et alios
Ratione extraditionis Documentor.
De Consensu Partium reicitur Causa
ad Sequentes

169 5X Sol.

Adrianus Zukowski acto et alij Con M. Joannem Starorypin-
ski Notarium Cren Bobrovnicen Cit et alios
ratione Comprobationis Summar ac Certar pretensionum.

Libertas a Termino.

Dominicus Kowalewski B Cren Plocen acto Cong G. Franciscum Mize-
ski Cit et Alios
Ratione appropriationis aggror disarationis metar

non sunt.

Sol.

Florianus Lodowski acto Cong G Josephum Koskowski Cit et alios
Ratione Comprobationis Certar pretensionum.

Dilatio Majoris.

G. Joannes Cylinski aud. Cassandae Con. G. Thomam Tlubicki Cd. alios Cassandae. P.Z.

Combinata.

M. Antonius Baginski Dapifer Raciązien. aud. Con. M. Josephum Kaminski Dapiferum Czernichoviae Cd. et alios Ratione extraditionis frumentorum. P.Z.

Decretum Evasionis

G. Josephus Ostrowicki aud. et alij Con. MM. Plaskowskie Cd. et alios

Ex remissione a Judicio Tribun. Rni Petricovien. ac adaptatione Cessatis quibusvis transactionibus ratione haeredis sortis successae ex nullo dato et accepto ~~vigore~~ illegaliter Constitutis tum Condemnationibus ex Regestro Incompetenti distinctae actoratibus aggravatorie obtenta L. Reproductionis in eadem successivam sortem cum dando de perceptis proventibus Calculo ratione vero armata manu expulsionis et violenter cum totaliter pellectili Domestica occupationis ejusdem Decreti tum Favorabilis sententiae Condescensorialis et vim Legis Dno Tribunal. objectionis et evocationis. Condemnatio.

Inc. 170 M.K. 52

Wolski ad et alij Conz G. Petrum Dobrski Cid et alios
Dreseranz Inquisitiones.

Combinata

M.K.

Sęchocki ad et alij Conz GG Rybickie Cid et alios
Dreseranz Inquisitiones.

Combinata

Sol.

G. Kurowsay ad et alij Conz G. Victorem Pomianowski Cid
Ratione Certar. ptensionum.

non sunt.

G. G. Kurowscy ad et alij Conr. G. Constantinum Romanowski Cid. Sob.
Ratione Certar. pretensionum

Dilatio Inquisitiones

G. G. Krajewscy ad et alij Conr. G. G. Miłodrowskie Cid. et alios Sob.
Ratione expulsionis de sorte Br. Włoczewa.

Decretum Remissionis

Idem ad Conr. G. Josephum Włoczewski Cid. et alios Sob.
Ratione attentatar. violentiar. Deserand. Inquisitiones

Decretum finale.

G. Alexius et Carolus Camerarius Trnis Zauskrzen. „Sękowscy" ad et alij
Con. Infideles Szaja Matusi Hersz Salamonowicz Judeos
Plocen. ac alios cid.

non sunt

Joannes Lutomirski ad et alij Con. G. G. Sienicki et Królewski sod.
cid et alios
Ratione attentatam violentiam.

non sunt

Josephus Rokitnicki ad et alij Con. G. Casimirum Małeński sod.
cid et alios
Ad reseranda Inquisitiones.

Decretum finale

G. Mathias Sęchocki ad et alij Conę G. Paulum Sęchocki Cid et alios Sol.
Ratione non Solutionis Summæ.

Decretum Personalis Comparitionis.

GG. Matheus Zgorzelski et Valentinus Kolczynski ad et alij Sol.
G. Paulum Muchczynski Cid et alios
ad reservandę Inquisitiones

Combinati Actoratus.

G. Constantinus Pomianowski ad et alij Con. GG. Kurowski Sol.
Cid et alios

Combinati Actoratus

G. Czarnomscy ad et alij Con G. Andream Zobtowski Cid et alios
ratione Certar Cptensionum

non sunt

Sod

Paulus Lonczewski ad et alij Con G. Bartholomaeum Gosicki
ad et alios
Ratione restitutionis Equis

non sunt

Sod

Casimirus malewski ad et alij Con G. Josephum Rokitnicki
ad et alios
Adreseranc Inquisitiones

Combinati Actoratus

G Casimirus Malewski ad etaly Con G Felicianum Malewski Cid
Ratione non Solutionis Summae
non sunt

G Zaborowsky ad etaly Con GG Charzynskie Cid et alios
ad reserand Inquisitiones
Decretum finale.

G Antonius Amiotkowski ad etaly Con G Melchiorem Lewski Cid et alios
Ratione non Solutionis Summae
non sunt

G. Antonius Amiotkowski ad Conq. G. Gesacki Cid. et alios
Ratione non Solutionis Summae.

non sunt.

Sol.

G. Laskowski ad et alij Conq. J. Ludovicum Lisowski
Cid. et alios
ad reserandae Inquisitiones.

Decretum finale.

Sol.

G. Adryanus Zukowski ad et alij Conq. Relictam et Successores
ad Infidelis Jakob. Lewkowicz Judaeorum Plocen. Cid. et alios
Ratione non Solutionis Summae.

Condemnatio.

Sol

G Adrianus Zukowski actor et alij cont Infidelem Herszek Salamo
nowicz Judeum Plocen Cit et alios
Ratione non Solutionis Summae

non sunt

Sol

Idem actor Cont Infidelem Jcek Jakubowicz Judeum Plocen
Cit et alios
Ratione non Solutionis Summae

non sunt

non Sol

X G Theodorus Jaroszewski actor Cont G Eustachium Sokolnicki
Cit et alios
Ratione attentatae violentiae

Combinata

300

Generalis Capitulum Cathedrale Plocen. ad Conq. M. Przeciszewski
Tribunum Sieprzen. Cit.
Ratione non restitutionis munimentor. reliqua in toto ut in producto

Decretum Comprobationis.

D.K.

Religiosus in Christo Pater Laurentius Młodzianowski ad
Ordinis S. Benedicti Conventus Plocen. Professus ad et alij
conq. P. Albertum Smardzewski Citat. et Alios.
Ratione non Solutionis Summae.

Decretum Solutionis.

Sol.

Gnus Ignatius Strachocki Actt. et alij conq. Mcum Josephum
Mlicki Ensiferidam Plocen. cit. et alios
ratione non Solutionis Summae cum poisione provenien.

Decretum Personalis Comparitionis.

50.

Mcus Joannes Chamski Subjudicida Trris Plocen Actl et alij con M: Stephanum Cieszewski Vexilliferiq Italicien citatl et alios.

Ratione non Solutionis Summae cum provisione provenien

Condemnatio.

Mcus Zielinski Notarius Cien Plocen Actl con Mcos Zaknewskie citl

Ratione non Solutionis Summae.

Condemnatio

50.

Gnosi Josephus et marianna de Czachorowskie Zbyszynscy Coniuges Actores Con G.G. Joannem Camerarium Trrem Plocen et Stanislaum Gumowskie Citatl.

Ratione non Solutionis Summae Trecentor Tynphonu una cum provisionibus ab annis Viginti provenien

non sunt

Jus 175 59 GW

Famatus ac Spectabilis Antonius Sikorski Civis Plocen
ad et alij Conc M Michaelem Zakrzewski Vexilliferi
Zawskrzen Cit et alios
Ratione non Solutionis Summae
Personalis ~~simplex~~ Solutionis.

Meus Joannes Podoski Thesaurus Raciązien Cit
et alij Contra Testes

G. Franciscus Pokrzywnicki ad Conc GG Charzynskie
ad et alios
ad Comprobationem vulnerum
Decretum finale.

X M. Josephus Brominski Thesaurarius Prasnen et Vice Capitaneus Cren Plocen actor Conc m. Elisabetham de Mokie Dybska et J. Felicianum Skarzynski et alios Citt.
Ratione Contraventionis Decreto.
Condemnatio

X Jd m. actor Conc m Thomam Zdrojewski Pocillatoriae Podlachiae Cis et alios
Ratione non solutionis summae cum provisione
Decretum Remissionis.

X Jd M actor Conc m Casimirum Zielinski Dapiferiae Zauskrien Cis et alios
Ratione non solutionis summae cum provisione
Liber Citty a Wno pnuntiat.

mk 176 58.

Mr Ignatius Wenda Pincernae Braclaviae actt et alij Con
Mr Jezewski Dapiferum Plocen et alios
ratione Satisfactionis Decreti

Dilatio Inquisitionis

mk

G. Joannes Kriquejewski actt et alij Con G. Nicolaum
Rosciszewski Cttt et alios
ratione non Solutionis Tiolae

Condemnatio

mk

Illustris Admodum Rendus Ignatius Rosciszewski
Vicarius Cathedralis Plocen actt et alij Contra
G. Nicolaum Rosciszewski Cttt et alios
ratione non solutionis summae una cum Provisione
ab Eadem proveniens

Condemnatio.

mk

Gnus Joannes Krzeczejewski actt et alij Conc. G. Joannem Dłużniewski B.C.P. Cit. et alios
ratione non Solutionis Summae una cum Provisione ob Eadem provenien.

Decretum Solutionis.

non Sol.

X G. Valentinus Zołtowski B.C.P. Actor Conc. G. Josephum Zołtowski Cit. et alios
Ratione Exdivisionis Sortium
Reiicitur Causa ad Terminum Condescensionis.

non Sol.

X Idem actor Conc. Eundem Cit.
ratione patratarum Violentiarum
Dilatio Inquisitionis.

Josephus Bromirski Vice Capitaneus Castrensis Plocensis mp.

Ordo Inquisitionum Sub actu Feria Secunda post Dominicam Letare Quadragesimalem Videlicet die 14 Marty Anno Domini Millesimo Septingentesimo Septuagesimo Quarto

Sub

Balthasar Miluski Cod et alij Cont M Sirakowski Primus Procur Cib et alios

Actor proditer Acta per S. Paulum Zoltowski Judicium Jurisdendo Decre Delatonis Inquisitionis in anteactis Judicijs Legi inter Partes Comparentes Lata Prius Tandem ad reproximum comparendi a Parte Acta nempe M Literatus vilis Caesar Quam in Judicio Confessionali Judicium Delationem Majoris cui Petto tanquam Caeni majoris Importantiae attentante Concedit quam in Legum Judicij Legi probare teneatur Z

Sub

S. Wierzbicky Act Cont JJ Zbyszynski Cib et alios

Actores per S. Martinum Wierzbicki Suo et Consortes Suae mandatis Acta per S. Paulum Zbyszynski Suo et alios Ipsorum Judicium Insistendo Decreto Delationis Juramento eadem Inquisitionis Partis citatis in anteacta Judicijs inter Partes Comparentes Lata Additum Instis Judex Partis actoreae ad prosequendum Generosum Bothomum Loper Juramentum Supletorium Praestitit S. Martinus Wierzbicki Sortiendo prestitutum Pars actorea praevijs Consentiendis perficiendis et Parte per Partem communicandis Interrogatorijs Subscribendo Testium Rejectio Testes Suos Produxit et Inquisitionem Suam Primo tanto Testes Produxit et Inquisitionem Suam deduxit recepit ac de receptis quietavit Quas in Legum Judicij Suis reponit Z

Sub

G. Martinus Parens et Bartholomeus B. Cont Procur Filius Gutowscy Act Cont G. Nicolaum Rudowski Cib et alios

Actorea per S. Bartholomeum Gutowski B. Actoreae Suo et Parentes Sui mandatis Acta per Sanct quoniam S. Nicolaus Rudowski Actus praesens in Omnibus dispensare et se Eundem mare permittit Quinde Super eodem Acto dispensa Decernitur Indemnitatis ratione attentatarum violentarum per Suos ultimae partes finales ac Judicatas faciendae Executionis ad quam pergendam additus S. Laurentius Bromirski sive S. Joannes Aminski B. Procur quam proxime procedum expedirat.

Subscriptum

Solut. #

Sol.

G. Ignatius Pintowski ad et alij Conc. G. Dzierzanowski Cit. et alios

Actorea per G. Ignatium Pintowski Suo et aliorum ad hoc nomine pnaliter Citta per

ad G. Dominicum Kowalewski Insistendo Decreto Iniunctae educendae Inquisitionis Parti utriq in ante actis Judicijs Legi Inter Partes Comparantes emanato additur Mnlis Judicis ad pronuntiandam Juramenti Rothae Super Incorruptionem Testium Parte actoreae Praestitit G. Ignatius Pintowski Actor Suo et aliorum actorum nomine Post quod praestitum actorea Pars Inquisitionem Suam praesia Inductione Testium Suorum juxta Registrum Subscriptum ad Contenta Interrogatorum Suorum in instanti Educat Testes Induxit Inquisitionem Eduxit. Recepit de recepta quietavit Quam in Sequenti Judicijs Legi reponat &c.

non Sol.

XM. Zboinski ad et alij Con. Religiosissimam ac Deodicatam Ursulam Constantiam Podowska abbatissam ac totum Conventum Siemien Ordinis S. Benedicti Cit. et alios

non sunt.

Sol.

G. Gregorius Charzynski ad et alij Con. GG. Janski Michaelem et Antonium Kossobudzkie Cit. et alios

Actorea per G. Gregorium Charzynski Suo et Consortis Suae nomine pnaliter et quoniam GG. Michael et Antonius Kossobudzky ac Josephus Radratowski tam Infideles Judaeus Super Citti praesenti in Uno disparent et se Condemnare permittunt Proinde Superejsq disparent In Suorum abusus decernendi abundicationis ulterioris beneficij educendae Inquisitionis ratione attenta tarem Decernitur Condemnatio

Publicatum

Perillustris Andreas Matthias Lokitnicki Canonicus Cathedralis Plocen. adv Conz m michaelem Slokitnicki Cid et alios

autor pmaliter Ottus pmaliter. Judicium deducto dilationis termino eduendo Inquisitionis parte actrix coram se in anteactis Judicij inter Partes comparentibus Lato Actori additur Mulcis Judicis ad prosequendum Juramenti Lotharo Leyer Juratori Mulcis Judicis ad prosequendum Juramentum Lotharo Leyer Juratori prestitit Perillustris Andreas Matthias Procurator Testium Partis actoreae Productis Perillustri

Jo.

G. Valentinus Goszczynski aud. et alij Con. G. Smolinskie Cid et alios

Actorea per S. Valentinum Jozwczynski suo et aliorum aud. mre S. Joannes Smolenski Actus per S. Valentinum Zoltowski S. Antonium Smolenskie Citus Actus per S. Joannem Smolenski coram Judicio presens comparendo ad reponendum non comparentis a S. Joanne Smolenski Actio Simul causas Lesas in Judicij Terminis debitis et legitimis ante Magnis importantie Actionis tot citationes Concedit. Dilatio Magnis quam in Legnen Judicij Leyi probare tenebitur Z.

Jo.

G. Zorawscy aud. et alij Con. G. Lagunowie Cid et alios

Actorea per S. Jacobum Zorawski suo et aliorum aud. mre prolixe Actus per S. Franciscum Lagunowie suo et aliorum Actorem mre pretor Legiem Sententiam Actus Rejectum Pertium mente decreti Judicij sui subscribere negligit quinimo in Prmo cum decreto Satisfactionis se condemnare in anteactis Judicijs Leyi permisit Propterea eandem Partem Actam Judicium presens Actoreum Actus et decernit Quatenus pro Contravendine eiusdem et in Solutionem hujusmodi condemnationis Leyer se obtenta Sanam duplicem Quatuordecem Marcarum Polonicalis Parti actorei Judicio autem per medium Juramenti sub Pena Banmitionis ac Rejectis Penalium tam pro Parte Partis quam pro Parte Judicij publicanda enumeres. Tamen pretendo pro allegato decreto eandem Actam ad consideradum Rejectum Partium mediante Communicatione Interrogatorum et Rejectu Partium per Partem Actam Parti Actoree sub Legenda Instantanea Stringit et quoniam Pars Actorea Interrogatoria sua per se conscripta Parti adverse et communi dedit Pars Actus Rejectum Partium sibi conjunct Propterea Judicium presens Parti Actoree Partes suos et Inducere et Inquisitionem edocere Instanti Jubet Partes Judicij Inquisitionem suam edocuit recepit et de recepta quietavit Quam in Legen Judicij Leyi Reponat Z.

Jo.

Solus

M. Michael Rokitnicki Cid Con. Perillustrem Archidiaconum Mathiam Rokitnicki Canonicum Cathedralem Plocen. Actas prolixe Actus prolixe. Audiendo Decreto Dilationis edocende Inquisitionis in anteactis Judicijs Leyi Partis Actoree Concepto Inter Partes Comparendo Actus Actus ad citet Partes Judicij ad prosequendum Juramenti sibi hanc Super Juramento Litis Actus Pretium Respectus M. Michael Rokitnicki Actus Suo expleto per Partem Communicandis Interrogatorijs et Pertium Rejectus Partes Suos Judicat et Inquisitionem duc. Partes Judicij Inquisitionem edocuit Recepit de recepta quietavit Quam in Legen Judicij Leyi reponat Z.

S. Valentinus Lonieuski et Gregorius Salberski adt et alij
Contra NN Lonieuskie Citatõ et alios

Ista per S. Valentinum Lonieuski Suo et aliorum ad me pr̃aliter Citta per S. Lotkeri
rea per S. Valentinum Lonieuski Suo et aliorum ad me pr̃aliter Citta per S. Lotkeri
nem olim S. Joannez Smolenski Relictam Consortem Viduam Suo et aliorum ad me pr̃aliter
Judicium decidendo ad talionem Partis adtrea Lata Sententia ad huem ad Judicium ad paratum
Decretum Juramenti super Inopia pleni num Testium per adtream Partem prestandi desi=
gnatas Liber Juriscte Inquisitionis euendo Inter Partes Comparens Latum editam eidem
Parti adtree mediante per eandem Partem adtream Parte Citta Communicatione Inter=
adversam Conscriptorum per Notarium ad hoc Citatum Legentium Testium Subscriptione Dat Sub
pore Pena Banmitionis exorum Super Parte Citta Contravenient publicand extendendo.

Sob
Ads.
S. Chudzynsky adt et alij Con S. Thomam Obrzbski Citt
Ista per S. Albertum Chudzynski Suo et aliorum ad me pr̃aliter Citta per S. Mathaeum Skry=
wanski Judicium Inscitendo Decretõ Citationis Juramenta euendo Inquisitionis Ser
ti. Litis in ente alios Judicijs Legis Ordine Inter Partes Comparentes emanato Parte
adotta Audites Omnes Justis Pronunciandum Juramenti Notham Super Inop=
rupticnem Testium Prestitit S. Albertus Chudzynski actor Suo et aliorum ad
me pr̃aliter Suo completo Juramento Eadem Pars adtrea Testes Suos produ=
Conscribendi postea Judicium Libros Scribendi Testium per Partem Communicandi Litem
gatorij et Partium allegationes Judicat ad Inquisitionem euendam, Testes Producat
Inquisitionem eduxit recepit ac de recepta quietavit Licam Sequens Judicij
Lis reponat H

Sob
S. Petrus Kozierowsky adt et alij Con S. Joannem Smolinsky
Citatõ et alios
Ista pr̃aliter Citta per S. Valentinum Lotkowski Judicium Inscitendo Decretõ Cita=
tionis euendo Inquisitionis Parti alteri in ante Citi Judicij Litis contesta Inter Partes
Comparens Lata Sententia ad talionem Adtream ad prestandum Juramentum Super Inopia
pleni Testium Respondendo ad repositionem Comparentis Partis Citta quod Sua Importantia Majoris
Causam Licam in Judicijs Pub ris Robineng Causam Licam Importantia Majoris
tionem Actualiter attentat Proinde Judicium praefens eadem Parti Citta dat et Concedit
dela Lionem Majoris grauis ad Sequens Judicij Lis probare mente Legis Ordine H

Sol.

Solut
C. Carolus Malewski ad. et alij Conz Perillustrem Indifimum
Gregorium et M. Thesaurarium Inf. Leszn. Mosk.
Leszn. Kiel etc.

Decret robiner Cit. et alio

autor aliter Acta per S. Paulum Lobarski Judicium suis tendo Decreto suis tetae
edmenda Inquisitionis in anteactis Judicijs Legi inter Partes Comparens fato
ad Acta Nobilis Judex ad promerendum Juramentum Rotharum Super Inscriptis
nem Decretum praestitit S. Carolus Malewski autor Quo expleto Juramento
Idem autor praevijs Conscientiendis porrigendis Literis tendi et Parti per Par
tem Communicandis Intimatorijs et Decretum Regestri Testes Suos Induxit
ad Inquisitionem Juramentum Testium Literis tendi et Parti per Partem
dem Parti Citta Literis dare Testes Suos Induxere ad Inquisitionem Juramentum
Duxere recitet Proinde Judicium praesens Causa Partes Citatas tentes
per a Jmo praesey Liberum fuit et pronunciat Decretis prosequi.

Sol.

C. Jacobus Steckj ad Conz Gregorium et Lurzychi Cit. etal.

Autor aliter Acta per S. Michaelem Mianowski ad dictandum a Latere Condemnato
rem ex Parte Examinis Pascowski Burgravij Satty Thoren Cichan et Lob autorum Pro
Communibus Testibus Distributis Mense Septembri Indictione Quinta Feria Secunda post Festum
Exaltationis Sanctae Crucis Anno Domini Currente Die 21. Mensis July 1773. Anno Regni
Quarto in Civitate Post. Nativitatis S. Joannis Baptistae Celebrat Die 13 Mensis Junij
Subsequentis Judicorum Juramentum Judicium Jmo Lawskiego autore ejusdem Causae
rationis non Solutionis Dominus Thomas Williamus Dzyalowski Castellanus Lancicensis
ensis Marcianum Polonum Decretum Jmo Lawskiego in Stolarsko Pomeranorum Contra
vas Festi Sacratissimi Corporis Christi Domini Celebrat Die 14ta Mensis Junij Anno Co
positi adjudicatae Literae S. Jacobo Steckli autore obtento et publicato Judicium
S. Steckli de loco Standi Judicandi praesens arbitratus Et quoniam Le moderamen
Judicij Literis Literat Sworn de Judicium praesens Decretum Literas ejusdem S. Steckli
datione Loci Standi Sacrandi Simplicem Literatorem Marianum Polonum Con
Partis obtinenti Nempe S. Simoni Pierowski tanquam Speciali Plenipotenti Judi
autem per medium in instanti Literas Dimittendi ex Regestro Penalium
tandi pro Parte Partis quam pro Parte Judicij instantanee enumeret et pro
bere Locum Standi eundem quam Stecki actorem advocavit Partibus in negotio
presens experiri mandat in experimentum Liquidem Satisfacta Decretum Juramenti
per Partem actoream Libri Communicationis Interrogationum et Subscriptionis
Regestri Testium de pertinaciter Condemnare permisit et Decreto huic Contravenit
Judicio Judicium presens Decernit Datenus Partibus Citatis tam pro Contravente
quam pro Literis Condemnationis Danarum Dyplicem Literatorem Marianum
Polonum Partis actoreae Judicandi Jmo per medium Literas Dimittendi ex Regestro
stri Penalium tam pro Parte Partis quam pro Parte Judicij Publicandi Intimandi
nec persolvat Partibus Citatis ~~autoreae principaliter~~ Regestri Partium
~~Inducendi Juramentum~~ ad Subscriptionem mediante per autoream Communicationem Inter
rogationum Conscriptorum et per se Subscriptorum Literis tendi Jmo per Penalium
nis Instantis Stringit. Et Quoniam Pars Citata post Communicationem Interrogato
rum Regestrum Testium Literis tendi Decreto praesens Contravenit ea pro
pantidine recedit Proinde Lege Causa Parte Citata Rationem Contravenientes Decreto
Dij abusus ulteriori Beneficij imposterum Inquisitionis Juramentum ulterius
Portis faciendis Executionis Decernitur Condemnatis ad quam peragendam ad
S. Burgraviatum Loci praesey quibus causa juxta pro ejusdem expediat.

Publicatum

Relicta ob Petri Koskowsky Conservidum Cib Con Mjoan
nem Sodeski Thesaurarium Radizzien Cib et alios

Pater prälitis / Actor prälitis. Inscindo Decreto Dilationis Juncta Eduendo
Inquisitionis Jn ante acta Judicij Lis Parte citata Comparentes
Laid Advocatus Multis Pluribus ad prosequendum ad Juramentum Rob Nom Super Juramen-
tione in Certum Parte citta Praefatet Jnoc Ciscath de Costwarlie olim Pe
Petri Koskowarlie Relicta Persona Vidua Post quod expletum Juramentum Pars
Citta praeijs Consentiendis permijendis Subscribendis et Parti per Partem Com
municandis Interrogatorijs et Certum Rogatis Testes Suos Jnduxit et Inquisi-
tionem educat Testes Jnduxit Inquisitionem decxit recepit quietavit et Juram
entum educat Testes Jnduxit Inquisitionem decxit recepit quietavit et Juram
Jn sequenz Judicijs Lis reponat H.

508.

Soloud.

Jnfidelis moisek Lanis Judeus Drobinen Cib et aly

Cons G. Carolum Malcuski Cib et alios

Citta per Jnfidelem Moisek Judeum Drobinen Suo et aliorum Cib nomine prälitis
Citta per Jnfidelem Judeum Drobinen Suo et aliorum Cib nomine prälitis Actor prälitis
Jnspectenda Decreta Dilationis Juncta Eduenda Inquisitionis Jn ante acta Judicij
Lis Parte citata Comparente laid Jnfidelis Judeo Moisek Lanionis Jnsula Drobinen
Citta Judeo Judeo Laid nem eius Decreto Jeramentum Super Juramentum Certum
ad Schuale in Prosucha Synagogue Rowny Sotho in Stilud Kni prescripta in at-
tendentia Partis Actoreae Expleri Designat Expleuit Litteras Jeramentum Suo et alio
rum Litteram Nomi Sort quod Expletum Jeramentum Laid citata Pars provijs Jn
consentiendis permijendis Subscribendis et Parti per Partem communicandis Interro-
gatorijs et Rejnd errogatorijs Rogatis Certum Testes Suos Jnduxit et Inquisitionem
educat Juncta. Sandem Siquidem S. Carolus Malcuski Actor Resistat Certum Partes
citta Subscribere renuit Testes Suos Jnducre ac Inquisitionem Suam educere non ayit
Eisdem Pars citta Suos Testes Jnducre et Inquisitionem educre non valet Quapropter Judex Rotae
Consulit Partem citta a reliquis Rejonis Decreti Liberam adprecans mittit. Non Sol

non sunt.

Josephus Bromirski Vice Capitaneus Castrj Rogen zy

Ordo Penalium Subactu Feriæ Secundæ post Dominicam Lætare Quadragesimalem nimirum die decima Quarta mensis martij proxima anno Dni. 1774to

Instigator Judicij officij præsentis actor Con. G. Bentenhaus Cittum ratione non Solutionis septem marcarum Polonicarum Judicio officij præsentis adjudicatur

Idem actor Con. G. Benifacium Beginski Cit. ratione non Solutionis Pœnæ Simplicis Quatuor Decem marcarum Polonicarum Judicio officij præsentis adjudicatur.

Idem actor Con. G. Albertum Sąchocki Cittum ratione non Solutionis Pœnæ Simplicis Quatuor Decem marcarum Polonicarum Judicio officij præsentis adjudicatur.

non Sunt.

Ordo Pœnalium Sub tractu Judiciorum Castren. Capit. Plocen. Idq. Feria Secunda post Dominicam Lætare Quadragesimalem Nimirum Die Decima Quarta Mensis Martij proxima Anno Domini 1774.

Instigator Judicij Officij Præsen. Actæ Con. Mcum Jacobum Chamski Tribunum Plocen. Citatæ ratione non Solutionis pœnæ Decem Marcar. Polonicalium Judicio Præsen. adjudicatæ

Idem Actæ Con. Gsum Theodorum Brudzeinski citatæ ratione non Solutionis trium Marcar. Polonicalium Judicio Officij Præsen. adjudicatæ

Actæ Con. Gsum Dzierzanowski Citatæ ratione non Solutionis pœnæ Decem Marcar. Polonicalium Judicio Officij Præsen. adjudicatæ

Id Actis Cong Gsum Casimirum Malewski citatis ratione non Solutionis pœnæ Vadium Capitaneale Judicio Officij Præsens adjudicatis

Id Actis Cong Gsum Antonium Lisicki citatis ratione non Solutionis pœnæ Simplicis Quatuor Decem Marcarum Polonicalium Judicio Officij Præsens adjudicatis

Id Actis Cong Gsos Franciscum et Josephum Laguny citatis ratione non Solutionis pœnæ Simplicis Quatuor Decem Marcarum Polonicalium Judicio Officij Præsens adjudicatis

Idem Actor Conv. Gsum Jacobum Stecki Citatus ratione non Solutionis pœnæ Simplicis Quatuor Decem Marcarum Polonicalium de Loco Standi adjudicatur

Idem Actor Conv. Religiosissimam ac Deo Dicatam Ursulam Constantiam Podowska Virginem Munialium abbatissam Ordinis Sancti Benedicti ac totum Conventum ~~Eiusd~~ Sieprcensem. Citatus ratione non Solutionis Pœnæ Duplicis Quatuor Decem Marcarum Polonicalium Judicio Officij Præsens adjudicatur

Idem Actor Gsos Adamum et Mariannam de Lasockie Miączyńskie Conjuges Citatus ratione non Solutionis pœnæ Duplicis Tricum Marcarum Polonicalium Judicio Officij Præsens adjudicatur

Jd Actus Conv Gsos Josephum et Stanislaum Włoczewski Citatus ratione non Solutionis poenae tripliciis Quatuor Decem Marcarum Polonicalium Judicio Officij Praesens adjudicatus

Idem Actus Gsum Franciscum Kowalewski Citatus ratione non Solutionis poenae Trium Marcarum Polonicalium Judicio Officij Praesens adjudicatus

Jd Actus Conv Gsum Antonium Kolczynski Citatus ratione non Solutionis poenae Duplicis Quatuor Decem Marcarum Polonicalium Judicio Officij Praesens adjudicatus

Idem Actus Cons. Gsam Joannem Charzenski Citatus ratione non Solutionis poenae Duplicis Quatuor Decem Marcar. Polonicalis Judicio Officij Praesens adjudicatus

Idem Actus Cons. Gsam Carolum Malewski Citatus ratione non Solutionis poenae Septem Marcar. Polonicalis Judicio Officij Praesens adjudicatus

Idem Actus Cons. Gsos Andream et Stanislaum Budpat[illegible]kie ratione non Solutionis Quinque Florenorum et Quindecim Grossor. Polonicalis Judicio Officij Praesens adjudicatus

Jd Actor Conr Gnosum Zaborowski Citatus ratione non Solutionis Sex Florenorum et Quindecim Grossorum Judicio Officij Praesenti adjudicatus.

Jd Actor Conr Gnosum Machczynski Citatus ratione non solutionis septem marcarum Polonicalium judicio Officij praesenti adjudicatus.

Jd Actor Conr Gnosum Kotczynski Citatus ratione non solutionis simplicis Quatuor decem marcarum Polonicalium Judicio Officij praesenti Adjudicatus.

Item Actor Conc. Gnosum Trębiński Oratione non solutionis poenae simplicis quatuor Decem marcarum Polonicalium Judicio Officij praesentis adjudicatum

Solutum 15 Florenorum

Item Actor Conc. Gnosos Trębiński Oratione non solutionis poenae simplicis quatuor Decem marcarum Polonicalium Judicio Officij praesentis Adjudicatum Solutum 15 Florenorum

Item Actor Conc. Gnosum Wierzbicki Oratione non solutionis poenae simplicis Quatuor Decem marcarum Polonicalium judicio Officij praesentis adjudicatum.

Id. Act. Cons. Gnosum Gadomski Antonium Citatum ratione non solutionis pœnæ Sexpliciis Quatuor Decem marcarum Polonicalium judicio Officij præsens Adjudicatum

Id. Act. Contra Eund. Citatum ratione non solutionis pœnæ viginti unius marcarum Polonicalium judicio Officij præsens Adjudicatum.

M. Joannes Podoski Thesaurarius Rawiczien. Act. Con. Gn. Josephum Łoskowski Cit. ratione non solutionis Pœnæ Sexpliciem Quatuor Decem marcarum Polonicalium de loco Standi adjudicat

Instigator Judicij officij Praesen. actor Conc. G. Josephus Koskowski Cit. ratione non solutionis septem marcar. Polonicar. Judicio officij Praesen. adjudicat.

Item actor Conc. G. G. Florianum Rylicki et Adamum Kaminski Cit. ratione non solutionis Poenae viginti unius marcar. Polonicar. Judicio officij Praesen. adjudicat.

Omnes Publicati.

Josephus Bromirski Vice Capitaneus Castren. Plocen. mp.

Feria Secunda ante meridiem. fl. 7. gr. 15.
Post meridiem fl. 10 gr. 6.
Feria Tertia ante meridiem fl. 46. gr. 15.
post meridiem fl. 2.

Pro Feria 4. 5 et 6ta. . . . fl. 200.
Feria 2da ante et post meridiem fl. . . 83.
Feria 3tia ante et post meridiem fl. 73. gr. 15
Feria 4ta ante et post meridiem fl. 47 gr. 15.
Feria 5ta ante et post meridiem fl. 53.

5[illegible] 6
5330 6.
90
6[illegible] 6
325.
945

pro Parte mej 444. gr. 15. JB:
Pro Parte M. Notarij 444 gr. 15.
Pro Parte Justiq: 50.
Pro Parte Hospicij 5

2 1

G Gadomski Antonius Simplicis et viginti unius
G Joannes Charzynski Id: Duplicis Quatuor Decem marcas
G Zaborowski Sex Florenos Polonicos
G Kolczynscy P: Simplicis Quatuor Decem marcas
G Rybicay viginti unius marcas
G Bestenhaus septem marcas
G Bezinski Simplicem Quatuor Decem.
GG Trębinscy contra parte quisq per Simplicem Quatuor Decem.

Actum w Zamku Płockim w Izbie Quarta ad Consulendum Officij tum Exemptionem Festi Nativitatis Sancti Joannis Baptistae Judicandarum Sedisiis Castrensis Capitanei Płocensis Feria Secunda post Festum Sanctae Magdaleny Proxima scilicet die 18. Mensis Julij Anno Dni 1752 Coram MM. Josepho in Zabrowo Zabrowski Pułkownik Lipnicensi Judicijs Josephi in Zielona Zielinski Notarijs Castrensibus Płocensibus Officialibus Juratis.

In Praesentia MM. Joannum ac Ignatium Romue Rozycenscki Sollicitatorum Regnicolarum Stanislai Ubysz Subiudicidae Dis Płocens. Martini Zachowski Familiaris Generis Josephi Jóźkowski Dis Płocens. Camerarionum Simonis Zarowski Valentini Zołnierski Mathaej Krzywkowski Joannis Szczepkowski Stanislai Skrzenski Burgrabionum Castri Płocens. Joannis Chamski Valentini Kalkowski Dapiferdae Ludovicae Joannis Szaigski Sebastiani Sendowski Josephi Jóźkowski Josephi Stanisławski Antonij Bielski Joannis Grodzkowski Joannis Lisowski Ignatij Wrzosek Pauli Niedziałkowski Ignatij Strachocki Pauli Ostaszewski Ludovici Szyszki Valentini Zołnierski Antonij Wilczyński Simonis Krzywicki Gregorij Myszyński Francisci Szymańskij Jacobi Szyszki Josephi Zawadzki Valentini Domiszewski Ludovici Szyszki Francisci Chudzyński Petri Szczepański Clementis Stabiecki Josephi Białaszewski Adami Szamotulski Francisci Lulenyski Antonij Zachocki Josephi Szymkowski Antonij Obrembski Adami Chudzyński Joannis Chyrzewski Joannis Zachowski Stanislai Jóźkowski Jacobi Dąbrowski Antonij Obrembski Francisci Bogusławski Joannis Krzyżewski Francisci Franciszkowski Alberti Szelski Christophori Felicis Zielinski Andreae Jóźkowski Alberti Dąbrowski Adami Kozłowski Alberti Dąbrowski Josephi Białaszewski ac alios ad Idem infrascriptos ad actum praesens convocatos, nec non Mihi Ens Ignatio Prondzi Valentini Michałowski Cursorio Dni Vicarii Generalis ad actum praesens destinato ad cuncta audienda.

187

M. Maximilianus Sierakowski Tribunus Plocen. Act. Cond. G. Adamum Łączynski Camerarium Trren. Zauskrzen. Cit. et alios ratione Certar. Intervenientiar. in Trnd. expressar. reliquam producto.

Pena Infamiae

M. Mathias Kueberski Ensiferiae Plocen. Act. Cond. M. Jacobum Kaminski Citatum et alios ratione extraditionis Ancillae de Bonis Siemiachy

Condemnatio

M. Bartholomaeus Mazowiecki Tribunus Zauskrzen. Act. Cond. M. Gademski Capitaneum Gąbinen. Cit. et alios Ratione non solutionis Summae cum provisione provenien.

Decretum Solutionis

Sol.

G. Joannes Makomaski ad etatij Conz G. Joannem Grabia Cio et alios ratione Certar. ptensionum reliqua in pducto

Condemnatio

Sol.

G. Ignatius Wrzoszek ad Conz G. Josephum Ciołkowski Camerarium Trrem Plocen. Cid etalios ratione Comportationis Scripti

non Sunt

Sol.

Relicta od G. Valentini Wrzoszek Consors Vidua ad etatij Conz G. G. Ciołkowskie Cid etalios ratione Contraventionis Decreto in ordine Solutionis Summa.

Non Sunt.

G. Białłowiescy Conjuges actor et alij Cons. G. Josephum Mach-
czynski Cit. et alios ratione expulsionis de Sorte Br. Srebrna
Decretum Remissionis.

M. Valentinus Subkowski Dapiferiae Lukovien. actor Cons. M. Joan-
nem Chamski Subjudiciae Trem. Ploar. Cit. ratione non-
solutionis Summae
Incompetens Actio.

M. Ignatius Kosinski Ensifer Siepreen. actor et alij Cons. G. Albertum
Niedziałkowski Cit. et alios ratione non solutionis quotae Certae
ac Extraditionis Equi. aliarumque pretensionum
Condemnatio.

J.S.

M. Ignatius Kozinski Ensifer Siepraen. actor et alij Con. G. Albertum Niedziałkowski Cit. et alios ratione Circumscriptionis

Condemnatio.

X. G. Josephus Ciołkowski Camerarius Trnis Plocen. actor Con. G. Dominicum Kozłowski Cit. ratione non solutionis Summae.

Codemnatio.

X. Id. actor. Con. Relictam et Successores de G. Petri Modlinski Cit. et alios ratione extraditionis Liliginis hyemalis aut Summae ad ratiocinium ejusdem expositae.

NS.

Sol.

Perillustris Rndissimus Mathias Rokitnicki Canonicus Cathedralis Plocen. ad Conq. M. Michaelem Rokitnicki Cib. et alios ratione non solutionis Summae

Decretu Libertatis

non

M. Joannes Chamski Subjudiciae Trnis Plocen. ad Conq. M. Stephanum Cieszewski Vexilliferiae Chalicien. Cib. et alios ratione non solutionis Summae.

Condemnatio

Sol.

G. Joannes Krzcievski ad et alij Cond. G. Nicolaum Rosciszewski Cib. et alios ratione non solutionis Summae.

Decretum Solutionis

Sol.

G. Norbertus Kłobukowski act. et alij Con. G. Mathaeum Remiszeski Cit. et alios ratione non Solutionis unius aurei hungaricae

Lucrum Ultimariae

Sol.

G. Jacobus Lisicki act. et alij Con. G. Valentinum Zołtowski Cit. et alios ratione attentatae violentiae.

Libertas

mk

M. Petrus Cieszewski Vexilliferi Chalicien. act. Con. G. Bartholomaeum Wołowski Cit. et alios ratione Certae pretensionum reliqua in producto

Inquisitio

Vm 190 4. Alt.

M. Fortunatus Cieszewski Vexilliferi Chalicien. ad etaly Conc. GG. Kraszewskie Cit. et alios ratione non solutionis summae

Condemnatio

Sol.

G. Petrus Orłowski ad etaly Conc. G. Simonem Myszyński Cit. Ratione non Solutionis Summae una cum provisione

Condemnatio

Sol.

G. Adamus Zylinicki ad Conc. GG. Mathiam Borowski et Bronowski Cit. et alios ratione attentatae violentiae

~~[illegible]~~ Delatio Inquisitionis

Jm. Sol.

Consors G. Jacobi Kłobukowski ad et alij Cons. G. Michaelem Rokitnicki Cid et alios ratione non solutionis Summae cum pro vitio

~~Non Sunt~~ Communicatio Documentorum

Sol.

G. Mathias Cybulski ad et alij Cons. G. Adrianum Zukowski Cid ratione de persoluta Summa nolle qui et ationis

Condemnatio

Sol.

G. Albertus Mossakowski ad et alij Cons. M. Gasparum Zglinicki Tribunum Sieprcen Cid ratione non Solutionis Summae

Communicatio

G. Antonius Miłodrowski ~~Jm~~ ad et alij Con. Illustrissimum et Rndissimum Casimirum in Rokitnica Rokitnicki Episcopum a latien. Suffraganeum et Officialem Jnalem Plocen. Cit. et alios ratione attentatae violentiae

Delatio Jnquisitionis

Sol.

Relicta ob. G. Adami Bogurski Consors vidua ad et alij Con. G. Jgnatium Białłoskerski Cit. et alios ratione expulsionis de Sorte Bn. Romatowa Decretum Remissionis.

Sol.

G. Antonius Bęski ad et alij Con. G. G. Dębskie Cit. et alios ratione expulsionis de Bonis Prieradz. ~~Condescensio~~ Remissionis Decretum

G. G. Josephus Machczynski et Sabinus Mankowski actor et alij Con. Sol.
G. G. Białowieskie Conjuges Cit. ratione Circumscriptionis
ac indebitae vexae. Combinat.

G. Joannes Smolinski actor Con. G. Josephum Koskowski Cit. Sol.
ratione non solutionis summae
Decretum Solutionis

x G. Joannes Turowski actor Con. Illustrem ad modum Indum
Florianum Decanum et Praepositum Zaciszien et G. G. Norbertum
et Theodorum Jaroszewskie Cit. ratione non solutionis summae
Decretum Solutionis

G. Franciscus Gadomski ad Detalij Cum G.G. Dominicum Kozto-
wski et Stneszewski ad Detalios me Solutionis Summae Cum pisciore
Condemnatio

X. M. Antonius Bogienski Dapifer Raciąż ad Cum M. Joze-
phum Kamienski Dapiferum Czerniechoviae ad Detalios
me restitutionis frumenti
Condemnatio

G.G. Lysabowscy ad Detalij Cum M.M. Moszynskie Dapi-
feres Radomiae ac Pisanewskie Conjuges ad Detalios me
Solutionis Summae. Non Sunt

Illustris Rndus Rescipecensis Praepositus Ciebenie Parochialis Supra actis et alijs Cum MM Zakrzewskie et alios Citat me solutionis Summae Cum pensione

Decretum Remissionis ad Trnum Condescensionis

Idem actis et alijs Cum Eodem MM Zakrzewskie Citat et alios me solutionis Summae.

G Antonius Glinicki actis et alijs Cum MM Wygrodzkie Succamerarie Zacrocimae Conjuges ac GG Ostaszewskie Citat et alios me solutionis Summae Cum pensione. GG Ostaszewscy Banniti

G. Albertus Chudzinski ad Detalij Cap. GG. Umiar-
skiae Cit. Detalies me Solutionis Summae Expensio
Condemnatio

Idem ad Detalij Capparae Cap. G. Andreae Zoltowski
Cit. Capparae ~~Condemnatio~~
Decretum Condescensionis

G. Paulus Zoltowski Vice Notarius Terrestris ad Pr.
Cap. GG. Terzyenskiae Conjuges ac Milodroskiae Cit. Detalies
me no Solutionis Summae Expensione
Decretum Solutionis

× G. Paulus Zoltowski Vice Notarius Terrae Plocen. ad Cen. G. Albertum Lipowski Cetat. et alias ne Solutionis Summae Cum Juramento

Decretum Solutionis

× Idem ad Cen. G. Laurentium Wloczewski Cetat. et alias ne Solutionis Summae

Scriptio ad Sequens

M. Mathias Kudsberski Enziferiae Plocen. ~~Tribuniae Lanckoren~~ ad Cen. M. Theodorum Kueberski Thesaurariae Zacrocimen. Cet. et alia ratione non Solutionis Summae. Personalis Comparitio

Perillustris Andissimus Gregorius Canonicus Cathedralis Plocen. et M. Joannes Thesaurarius Braclavien. fratres inter se Germani Gosthowscy act. Con. Illustrissimi M. Casimirum Krasinski metatorem Nni Cis ratione non Solutionis Summae

Decretum finale

Eidem actores Con. Eand. ratione Certar. Pretensionum ex Fundo Pululan. B. Dziektarewa.

Decretum finale

Relicta ob. G. Pstrągowski Censors Vidua act. Con. Synagogam Judaeorum Plocen. Cis ratione non Solutionis Summae

Decretum Solutionis

Jm non

Illustris admodus Rndus Ignatius Matowieski Praepositus Drobinen. Actor Con. G.G. Norbertum et Theodorum Jaroszewski Cid ratione certar. pretensionum ex fundo pullulan.

Dilatio Inquisitionis

Sol.

G. Joannes Smolinski actor Con. G. Josephum Koskowski Cid ratione non solutionis Quotar. ac aliar. pretensionum

Non Sunt

Sol.

Idem actor Con. G.G. Josephum et Petrum Kozierowskie Cid et alia ratione attentatur violentiar.

Dilatio Inquisitionis

Jm 195 9. Sol

G. Martinus Szumanki, et Zdunowski, ad Conc. M. Joannem Thesaurarium Sawiczien. et GG. Florianum et Stanislaum Podoskie Cit. et alios ratione Certar. Pretensionum reliquarum pro dueto
Dilatio Inquisitionis

Sol

G. Josephus Białłoskorski ad et alij Conc. GG. Mioduskie Conjuges Cit. et alios ratione attentatar. violentiar.
Dilatio Inquisitionis

Sol

Jidem ad et alij Conc. G. Josephum Obrębski Cit. ratione attentatar. violentiar. Dilatio Inquisitionis

X G. Joannes Kotlewski ad etatij Con. G. Josephum Siemiętkowski Cid et alios ratione attentatar violentiar et Contraventionis Dro Condemnatio Sol

G. Paulus Niedziałkowski ad etatij Con. G. Ignatium Łagun Cid et alios ratione Contraventionis Dro. Decretum Penalitatis Sol

NB G. Joannes Kotlewski ad etatij Con. G. Albertum Bełkowski Cid ratione Comprobationis vulnerum Acordatio Sol

Sol

G. Albertus Myszynski act. et alij Con. GG. Josephum Dziwanowski et Cunegundam de Krasicewskie nivicem Conjuges Cit. et alias ratione Comprobationis vulner.

Condemnatio

Sol

G. Antonius Czarnoski act. Con. Illustrissimum Rndissimum Casimirum in Rokitnica Rokitnicki Episcopum Alatien. Suffraganeum et officialem Gnatem Plocen. Cit. ratione.

Ad.

Sol

G. Ignatius Strachocki act. Con. Infidelem Fiziel Moskowicz Judaeum Plocen. Cit. ratione non solutionis summae cum provisione Decrum Adulationis.

G. Ludovicus Chorzewski ad et alij Conc. G. Franciscum Hia-
thum Mathiam et Valentinum Chorzewskie Cit. et alios
ratione attentatam violentiam.
Dilatio Inquisitionis

G. Ignatius Strachocki ad Conc. Ill. Mlicki Ensiferiae Plo-
cen. et Illustrem admodum Bndum Stanislaum Mala-
nowski Decanum et Praepositum S. Spiritus in Siepre
Cit. et alios ratione non solutionis summae
Condemnatio

Id. actor Conc. MM. Josephum Pocillatorem Siepreen. et Judi-
cem Cren. Plocen. Michaelem Bartholomaeum et Petrum
Zakrzewskie Vexilliferiae Plocen. Cit. ratione non solu-
tionis summae cum poisione provenien.
Decretum Remissionis ad Trnum Condescensionis

Jns 197 XI. 56

G. Josephus Jankowski act. Con. G. Joannem Draminski Cit. ratione attentatae violentiae adreseranae Inquisiones.

Non Sunt

Solu.

G. Ignatius Bietkowski et Pomianowscy Conjuges Act. et alij Con. M. Nicolaum Karwonecki Cit. ratione non Solutionis Summae. Inordinata citato.

Lot.

G. Agnes Chudzynska Act. contra G. Stephanum Dzierzgowski. ratione Solutionis Quotae.

N. S.

G. Ignatius Wrzosek Actor Conc. Gnosum Josephum Ciołkowski non sim

Casu

X Ius Simon Turowski B. Cren. Plocen. Act. Con. M. Josephum Zieliński Dapiferiae Łomzen. Cit. ratione non solutionis Summae cum provisione provenien. Condemnatio

Illustrissimus et Rndissimus in Rokitnica Rokitnicki Suffraganeus et Officialis Gnalis Plocen. Act. Con. G. Stanislaum Rozicki Cit. Personalis Comparitio.

Idem Act. Conc. G. Antonium Czarnoski Cit. et alios

N. S.

~~Jm~~ 198 12. AW

Illustrissimus et Rndissimus Casimirus ni Rokitnice Roki-
tnicki Episcopus Alalien Suffraganeus et officialis Gnalis Pło-
cens ad Cons G Jacobum Rakowski Cid.

Condescensio

AW

Illustris admodum Rndus Zalewski ad Cons GG Obrębskie et
Dembinski Cid et alios ratione Interceptionis Inventariar acror
mobilium et attentatar violentiar.

Decretum Remissionis

Sd

Relicta od G Gabrielis Dąmbrowski Consors vidua ad Cond Gsum
Valentinum Rzeszotarski Cid et alios ratione attentatar
~~AA~~ Acordato
violentiar

Ins

Sol

G. Andreas Kosinski actor Conv. G. Joannem Smolinski Cit. ratione Certar. pretensionum

Dilatio Inquisitionis

Sol

G. Antonius Myslinski actor Conv. G. Simonem Laguna Cit. et alios ratione non solutionis Summae

Decretum Comprobationis cum Advitatione.

Sol.

N. Antonius Miledroski actor et alij Conv. G. G. Stanislaum et Matheum Remiszewski Cit. et alios ratione attentatar. violentiar. ad aperiens. Inquisitiones

RS.

G.G. Strusinscy Conjuges act. et alij Con. G. Jacobum Uminski nen. Cit. ratione Solutionis Summae.

Condemnatio

G. Dionisius Strusinski act. Con. G. Albertum Uminski nen. Cit. ratione non Solutionis Summae.

Condemnatio

Idem act. Con. M. Niszczycki Capitaneum Biallscen. et L. advocatum de Bonis Maszewo Ratione Contraventionis Dro.

Rejecta

G. G. Kruszewscy Conjuges actor et alij Con G. Ambrosium et Matthaeum Dłużniewskie actj Hiacinthum Gosacki Cid ratione attentatar violentiar Delatio Inquisitionis

G. Franciscus Nicki actor et alij Con G. Adamum Siemiętkowski Cid et alios ratione attentatar violentiar Condescensio

G. Adamus Siemiętkowski actor et alij Con G. Franciscum Nicki Cid et alios ratione attentatar violentiar Combinatio

Imi 200 A4. 10

Gnus Andreas Tobłowski Actor Contra Gnos Valentinum Czarnomski et Chadzyński Citat et alios ratione non solutionis Summae.

Combinatt.

10

Joannes Chybowski Actor et alij Conr Gnum Antonium Smoliński citat ratione exdivisionis sortis in Bonis Smolino.

Decretum Remissionis

10

Ja Actor Conr Mcum Michaelem Mlicki et Illustrem Admodum Reverendum Stanislaum Malanowski Praepositum S. Spiritus in Ecclesia Sicpre ratione non solutionis Summae

Non Sunt

X. Relicta olim G. Petrykowski Consors Vidua Actor Con. G. Antonium Rudnicki citat. ratione certar. praetensionum ex Fundo Pulcelam.

Condescensio

G. Joannes Smolinski Actor con. G. Andream Kosinski citat. ratione solutionis debite vexa

Combinatio

G. Adamus Koskowski Actor Con. G. Hyacinthum Jaroszewski citat. et Actor ratione rerum solutionis summae

Condemnatio.

In 201 A.S. Sod.

G. Joannes Chyczewski ad Cond. G. Dominicum Kozłowski Cid et alios
Cid ratione non solutionis summae.
Condemnatio

G. Antonius Ludowski ad et alij Cond. G. Josephum Szymkowski non
Cid ratione Certar. pretensionum.
N.S.

Id ad Cond. Relictam od G. Petrykowski Conten. viduam non ad.
ratione Certar. pretensionum ex Fundo pulutar.
Combinatio.

Jm

G. Simon Zylinicki ad Conc. GG. Adamum Patruum et Paulum Fratrum Zylinickie Cit. et alios ratione attentatae violentiae

~~NB~~ Delatio Inquisitionis

Id. ad Conc. G. Ignatium Białłoskierski Cit. ratione non Solutionis Summae

~~NB~~ Commonicatio Documentorum

Sol.

GG. Agnes Kozierowska et Jacobus Zylinicki ad et alij Con. Religiosissimam ac Deodicatam Ursulam Constantiam Podoska virginem Munialium Ordinis S. Benedicti abbatissam Cit. et alios ratione patratae necis Decretum finale

Joannes Krzywkowski actor Cond M. Petrum Zakrzewski Vexillifer Sol
Zawskrzen Cit et alia ratione non solutionis summae cum poisione poenied

Rejectio

Perfidus et Infidelis Smol Lechmanczyk arendator Br Golesino Sol
actor Cond G. Mathaeum Stanislawski Cit ratione Certar pretensio
num reliqua ut in producto.

Personalis Comparitio

G. Mathias Borowski actor et alij Cond G. Adamum Zglinicki Cit et alios Sol
ratione attentatar violentiar

Delatio Inquisitionis.

X G. Joannes Szczepkowski B. Crem Plocen. Act. et alij Con. GG. Purzyckie Cit. alios ratione Circumscriptionis honoris ac aliarum Inconvenientiarum.

Non Subesse foro

X Jd. Act. Con. Infidelem Hersi ac totam Synagogam Plocen. Cit. et alios ratione non Solutionis Summae.

Decretum Solutionis.

X Jd. Act. Con. Infidelem Marek Joiwowicz Judaeum Plocen. Cit. et alios ratione non Solutionis Summae

Condemnatio.

Sol.

G. Kęsicy ad et alij Cons. Illustrissimum et Andissimum Antoni
um Decanum Gnesnen. officialem Varsavien. et M. Maximilianum
Tribunum Plocen. Fratres inter se Germanos Sierakowskie Cod. ratio
ne Certam pretensionum reliquam producto

Suspensa a Cu Illustri Sierakowski

Sol.

G. Valentinus Zołtowski ad et alij Cons. G. Jacobum Lisicki Cod. ratio
ne attentatam violentiam ad aperiendas Inquisitiones

NS

Sol.

G. Stanislaus Smolinski ad Cons. G. Valentinum Zawistowski Cod. ratione
attentatam violentiam

Condemnatio

G. Lucas Sielski actor Cond. G. Stanislaum Barcikowski Cit. et alios ratione Certar. ptensionum reliquam producto

Delatio Inquisitionis

mk

Infideli Jakob Jelkowicz Arendator de B. Goslice actor Conc. Gses Jeze Invicem Conjuges et alios Citatt. ratione satisfactionis Decro.

Decretum finale

mk

Idem actor Conc. Contra Gsum Thomam Suyzenski Citatt. et alios ratione satisfactionis Decro.

Combinato

Gsus Josephus Cutkowski Camerarius Trnis Stoer
actt et alij Conz G Nicolaum Rudowski Actt et alios
ratione non solutionis summae

Extradictionis Ovium Dor

Jae actor Contra Gsus Trembowskie Citatt
ratione non solutionis summae

NB.

Jae actor Contra Gsum Albertum Szchocki Citatt
ratione satisfactionis Contentis Citationis

Scribunt ad Sequen Cum Conservatione
Trni

x Gnus Josephus Ciołkowski Camerarius Arcus Stanislai
Con. JWM Karskie Citatt et alio
ratione satisfactionis Contentis Citationis
Condemnatio

x Jpe Actor Con. Relictam et Successores olim Gni Brodzki Citatt et alios
ratione satisfactionis Contentis Citationis
Decretum Solutionis

x Jpe Actor Con. Gnu Dominicum Kortowski Citatt
ratione non solutionis Summae
Condemnatio

205 t9 mK

Gsus Thomas Obrembski actt Con Gsum Uminski
Cill et alios
ratione extraditionis rer et aliar pretensionum

Delatio Inquisitionis

mK

Gsus Matheus Stanistawski actt et alij Contra Infideles
Smul Lechmanczyk Judaeum et Arendatorem de B Golesi
pro ratione peractae violentiae et et aliar pretensionum

R S

Solt

G. Ludovicus Lempicki actt Con G. Thomam Wilewski Cit ratione
non solutionis Summae

Condemnatio

G. Martianus Ciołkowski Conr. meum Joannem Lasocki Castelanicz Brzesnen. et Gnum Antonium Woznicki Vice notarium Castre Plocene cits et alios me praetensionum ex Fundo Bonorum Kozino Pululantium

Non habere Trum

Sol

G. Antonius Sąchocki ad et alij Con G. Florianum Rybicki Cit et alios ratione Comprobationis vulnerum

Condemnatio

Sol

G. Albertus Sąchocki ad et alij Con G. Rybicki Cit et alios Ratione Solutionis quota

Condemnatio

G Lucas Sielski actor et alij Cons G Stanislaus Barcikowski Cons et alios

ns.

Sol.

G Valentinus Zołtowski actor et alij Cons G de Czacherowskie Lisicka Relicta viduar Cons et alios

Condemnatio

Sol

Relicta Cons G Joannis Lopieski actor et alij Cons GG Łonieuskie et Szymborskie Cons et alios

ad reserandas Inquisitiones

Decretum finale

Jos JK.

G. Theodorus Brudzinski ad et alij Conc. G. Josephum Koskowski Cd. Ratione non solutionis quotae

Accordatio

Sol

G. Albertus Kotarski ad Conc. G. Antonium Rojewski Cd. et alios Ratione attentatae violentiae.

Condemnatio

Sol

G.G. Gitowscy Conjuges ad alij Conc. G. Sophiam Betlewska Relictam et Successores od G. Betlewski Cd. et alios ratione non solutionis Pecuniae.

Decretum Remissionis

Jm 207 Zt Ld

G. Josephus Malanowski aud. et alij Con. GG. Czarnemskie Cid. et alios ratione attentatar. violentiar.

- Dilatio Inquisitionis

Sd.

G. Valentinus Szumanski aud. Relictam od. M. Jacobi Chamski Subjudicia Trium Placen. Consortem viduam Cid. ratione non solutionis Summae

Non habere Tmu

Sd.

G. Josephus Szymkowski aud. et alij Con. G. Antonium Rudowski Cid. ratione non solutionis Summae.

Personalis Comparitio

G. Josephus Strusinski aud et alij Con G. Josephum Włoczewski Cid et alios ratione extraditionis vestis Inferioris Personalis comparitio

Id actor Con Illustres admodum Rndos Pilchowski Malanowski Cid et alios mensionarios Siepreen ratione non extraditionis Subditor acrem mobilium

N 5

Conventus Plocen Ordinis S. Dominici aud et alij Con nem G. Hilarium Rosciszewski Cid et alios ratione non Solutionis Census a summa provenien Decretum Solutionis

Sol.

G. Martinus Koskowsky actor et alij Con. Ill. Ignatium Zielinski Succamerarium Kuren. Cit. et alios ratione non solutionis Summae

Condemnatio

Sol.

G. Mathaeus Suchodolski actor et alij Con. G. Valentinum Zobkowski B. C. Plocen. Cit. ad reseranda Inquisitiones

Decretum finale

Sol.

G. Ludovicus Kolczynski actor Con. G. Dionisium Skusinski Cit. et alios ratione Contraventionis Dro.

Accordato

Sol. Sol.
G. Adamus Chudzynski Cod. Conq. I. Mathiam Męczynski Cod.
et alios ratione Certar. pretensionum.

~~Condemnatio~~
Scriptio

Chudzynski
G. Lucas Sacter Conq. Eund. et alios ratione non Solutionis
Summae cum provisione.

Condemnatio

Sol.
N. N. Niedrowscy Cod. et alij Conq. G. G. Kolczynski et
Siegocka Cod. et alios ratione Attentatar. violentiar.

Acordato

Jm° 209 23 Sol

G. Laurentius Kolczynski act. et alij Conc. N.N. Niedrowskie Cit. et alios ratione ademptionis agror.

acordat

Sol.

G.G. Albertus et Gabriel Miteccy act. et alij Conc. G.G. Antonium et Vincentium Zaleskie Cit. et alios ratione ademptionis agror. non subesse form.

Sol

G. Ignatius Wrzoszek act. et alij Conc. G. Josephum Ciołkowski Camerarium Trrem Ktocen. Cit. et alios ratione attentatar. violentiar.

NS

Ignatius Wrzoszek ad etalij Conc. Josephum Ciołkowski Camerarium Trren. Plocen. Cid. et alios ratione Compertationis Scripti Rejecta.

Sol.

M. Joannes Podoski Thesaurarius Raciązien. ad etalij Con. Josephum Koskowski Talianum Bęski ac alios Cid. ratione attentatar. violentiar. ad reserand. Inquisitiones

Condemnatio

Sol.

Florianus Podoski ad etalij Conc. Josephum Koskowski Cid. et alios ratione attentatar. violentiar. et non satisfactionis Dro.

Decrum Remissionis

Jm 210 24 Pz. non

GG. Josephus Parens Marianna Margaretha et Josepha Filiae ex od. G. Agnete Jezewska procreatae Jazwierscy ad et alij Cond. MM. Theressiam de Konarzewskie od. G. Joannis Jezewski Camerarij Granicialis Plocen. relictam Contem. Viduam Matrem Josephum majorem Regiminis Equestris Clave majoris Dni et Petrum Praefectum Serenissimi Principis Regij regiminis filios Jezewskie Cit. ratione non solutionis Summae cum provisionibus

Decretum Solutionis

Jtt

non

G. Ludovicus Cieszewski ad et alij Cons. GG. Kowalewskie Conjuges Cit. et alios ratione a servitijs nulla de causa alienationis aliarq. pretensionum reliqua in praeducto

Dilatio Inquisitionis

Jtt

Jd

non

Idem actor et alij Cons. Illustrem admodum Rndum Fabianum seu alterius nris et G. Felicem Miszewskie Cit. et alios ratione non Solutionis Summae cum provisione provenien.

R.S.

Jm

JU

Perillustris admodum Rndus Paulus Dzięgielewski Praepositus Benstavien et Decanus Bielsaen actor Conq. G. Antonium Mioduski Cito ratione non Solutionis Summae una cum provisione.

Condemnatio

JU.

X G. Joannes Uminski B.C.P. actor et alij Conq. G. Josephum Malanowski Cito et alios ratione non Satisfactionis Dro

Condemnatio.

Sol.

G. Rochus Zabinski actor et alij Conq. G. Cyriacum Zabinski Cito et alios ratione appropriationis agron.

Condemnatio

Delicta od G. Michaelis Trębinski actor et alij Cond G. Josephum Trębinski Cit et alios ratione attentatarum violentiarum.

Dilatio Inquisitionis

Sol

G Martinus Kossowski actor Cond G Antonium Mioduski Cit et alios ratione non Solutionis Summae.

n S.

Sol

G Albertus Mossakowski actor Cond G Petrum Dobrski Cit et alios ratione non Solutionis Summae.

n S

M. Rosalia de Zorawskie Stefansowa actr Conr Infidelem Sa-
rek Jozowicz Judaeum Plocen Cum ratione non Solutionis
Summae

Condemnatio

Eadem actrix Conr Infidelem Herz Salamonowicz Judaeum Plocen Cum
ratione non Solutionis Summae

Condemnatio

M. Rosalia de Kanfowskie Chamska Relicta Vidua actr non
finitur

G. Franciscus Chudziński actr et alij Con G. Thomam Obręb-
ski Cum et alios ad reseranda Inquisitiones

finale Duretur

Jm

212 26

G. Mathias Klonowski Camerarius Trnis Zacrocimen. actor Con. non
G. Kaminski Camerarium Trrem Ciechanovien. Cit. et alio
ratione Benificationis & tensionum ex Tenutaria Bn. Possessio
arcelino pululan.

Condemnatio Super M. Kaminski

SO.

G. Adamus Charzynski actor Cons. GG. Grabski et Krasnie
uski Cit. ratione non solutionis summae

Decretum Remissionis

SOB

G. Stephanus Borowski actor et alii Con. GG. Casimierum Petrykowski
et Martinum Szumanski Cit. ratione attentatarum vio
lentiarum Florianus et Stanislaus Podowscy

Delatio Inquisitionis

Gsus Bonaventura Wawroski Actor Conr Gsum Ambrosium Myslinski Citat ratione attentatar Violentiar.

non Subesse foro.

Gsus Winnicey Actor et Alij Conr Gsos Borowskie Citat ac alios ratione in una villa secum Commanendo Damnor Plurimor Instrumentis et Pratis libere in Campos absq Pastore dimissis Illationis.

N 5.

Gsus Gaspar Baczewski Actor conr Gsum Antonium Sulkowski ratione non Solutionis Summae Cum Provisione.

Decretum Remissionis

Jm 213 29 Sol

G. Josephus Casimirus Ludovicus et Felix Bietkowscy act. Cond. M. Bernardum Koziebrodzki Subjudicem Trem Dobrinen. Cit. ratione Contatisfactionis Dro.

Libertas.

Sol

G. Paulus Sąchocki Cond. G. G. Sąchockie Rybicki Przedpełskie Cit. et alios ratione non Solutionis Summae

Condemnatio

Sol

G. Martinus Lisowski act. et alij Cond. M. Josephum Kaminski Dapiferum Czerniechovien. Cit. et alios ratio attentatar. vio lentiar.

NS.

Sol.

G. Stephanus Borowski actor et alij Con. G. Josephum Kowalewski Cit. Ratione Compertationis Documentorum

Decretum finale

mk

G. Petrus Jez actor et alij Con. G. Nicolaum Rosiszewski Cit. et alios ratione non solutionis Summae cum provisione

Condemnatur.

mk

Famatus Onuphrius Keynik Consul. Cittis Plocen. actor Con. M. Stanislaum Ubysz Subjudiciae Trem. Plocen. Cit. et alios ratione non solutionis quartae

R. S.

Perillustris admodum Rndus Jacobus Pilchowski mensiona
rius Siepreen et Procurator Collegij mensionariae Siepreen
ad. et alij Conz M Chalinski Bon. Kobylałąka quovis modo
Possessorem Cit et alios ratione non solutionis Census a summa

Condemnatio

B.G.

G. Albertus Rudowski ad Con. M.M. Fortunatum et Franciscum
Cieszewskie Vexilliferiae halicien. Cit et alios ratione Contra
ventionis Dro non sessionis Turnis nec solutionis Summae

R.S.

B.G.

G.G. Martinus Parens et Bartholomaeus B.C.P. filius Jutowscy
ad Conz N. Nicolaum Rudowski Cit et alios ratione expilla
tionis Subditor et evectionis eorum

R.S.

GG. Wolinscy Conjuges actt. et alij Conz GG. Rudouskie Cid et alios ratio-
ne. non Solutionis Summae. Sol.

X. Accordato

GG. Iglinieccy Conjuges actt Conz G. Franciscum Iglinicki Cid et
alios ratione non Solutionis Summae cum provisione Sol.

NS

G. Joannes Winnicki actt et alij Conz GG. Stephanum
et Joannem Winnickie Cid et alios ratione attentatae
violentiae. Sol.

NS.

G. Thomas Tłubicki ad et alij Conz GG. Joannem Wolinski et Thomam Kraszewski Cid et alios

Decretum finale

G. Joannes Wolinski ad et alij Cond GG Thomam Tłubicki et Ejusq neminis Kraszewski Cid et alios

Decretum simile

G. Thomas Kraszewski ad et alij Conz G. Joannem Wolinski Cid et alios

Decretum hocce

P. Joannes Cylinski ad Conq. G. Thomam Stubicki Cid. et a

Combinat.

Sol.

P. Joannes Wolinski ad Conq. G. Thomam Stubicki Cid. et alios

Combinat.

Sol.

nae spectabilis
Famatus, Antonius Sikorski Consul Cittis Plocen. ad Conq. G. Dominicum Kostowski Cid. et alios ratione non solutionis summae Condemnatio

Im 30 216

Wsk. Zboinscy Pincernia Dobrinen Conjuges ad et alij Con. N. Jacobum Kaminski Camerariae Zauskrzen Cit. et alios ratione Contraventionis Dro et non Extraditionis Subditor cum rebus eor proprijs

~~[illegible]~~ Condemnatio

Sed

Sic actores Conq Eunq et alios Cit. ratione attentatae violentiae

Combinatio seu acordatio

Sed

Sic ad et alij Conq Eunq et alios Cit. ratione non extraditionis Canum venaticor

~~[illegible]~~

Delatio Majoris In Ordine Inquisitionum Extat

Sol

MM. Zboinscy Pincernia Dobrinen. ad etatij Con. Religiosissimam ac Deodicatam Ursulam Constantiam Podoski abbatissam Conventus Sieproen. O. S. Benedicto Cid. et alia ratione attentatar. violentiar.

N. S.

Sol

Relicta od. G. Alberti Obrębski ad Con. M. Petrum Zakrzewski Cid. et alios ratione non solutionis summae.

Decretum Solutionis

G. Benedictus Maliszewski ad etatij Con. Laurentium Zochowski Cid. et alios ratione extradictionis vaccae ad molitum

N. S.

Jm 3A. 217 Sol

Laurentius Brudzinski ad et alij Conc. G. Michaelem Brudzinski Cid et alios ratione attentatae violentiae.

Decretum Condescensionis

Sol

~~Thomas Kocięcki~~ ad et alij Conc. GG. Gosackie Cid et alios ratione non Solutionis Summae

Decretum Erasionis.

Sol

Valentinus Łoniewski et Gregorius Sulborski ad et alij Con. Relictam ad G. Łoniewski Consortem Viduam Cid et alios ad reserand. Inquisitiones.

Decretum finale

G. Theodorus Brudzinski actor et alij Conc. GG. Gosiecki Cid et alios ratione peractarum violentiarum

Delatio Inquisitionis

G. Jacobus Lathouski actor et alij Conc. GG. Kozierouskie Cid et alios ratione attentatarum violentiarum

Delatio Inquisitionis

G. Dionisius Strusinski actor et alij Conc. G. ~~Theodorum~~ Ludovicum Kolczynski Cid et alios ratione attentatarum violentiarum

Decretum finale

Jm = 32.218

X Valentinus Zobłowski B.C.P. ad Conc. G. Mathaeum Sucho
dolski Cit. et alios ad aperienda Inquisitiones
Decretum finale

X Id. ad Conc. G. Josephum Zobłowski Cit. et alios ad ape
rienda Inquisitiones.

NS

X M. Bernardus Koziebrodzki Subjudex Trns Dobrinen. ad et alij
Conc. GG. Bietkowskie Cit. et alios ratione Certar. ptensionum
NS

m

mk

M. Ignatius Wenda actor et alij Con. M. Jezewski Dapiferum Plocen. Cod. et alios ratione extraditionis Equi.

Condemnatio

mk.

G. Ignatius Pientowski actor et alij Con. G. Dzierzanowski Cod. et alios ad reserandae Inquisitiones.

Condemnatio

Relicta old. Mca de Zorawskie Rozniszewska Actor. Con. Mcam Matrem Zorawska ratione emundationis ex obiecto.

Condemnatio

Im 219 33 Sol

G. Stanislaus Wołowski ad Conc. Paulum Brzeski Cid ratione non Solutionis summae

Condemnatio

Sol

Id. actor Conc. in Joannem Cantium Ubyri Venatoris Plocen. Cid ratione non Solutionis summae

Condemnatio

Sol

X. Valentinus Zołtowski B.C.P. ad Cond. G. Grzybowski et alios Testes pro deponendo Testimonio

n 5

X G Valentinus Zołtowski B. C. P. ad Con. G. Matheum Suchodolski
Cd. et alios ratione certar. pretensionum
~~Decretum Generale~~

NS

Haeredes et Possessores Bonor. Kamionki ad Con. Gsum Valentinum Zołtowski B. C. P. ratione
Combinatio

G. Tomas Rubach ad et alij Con. Perfidos et Infideles Abraham et Josef Izraelowiczen fratres Judaeos Drobinen. Cn. ratione non solutionis summae.
Decretum Evasionis

Jn

220 34. Sol.

M. Joannes Podowski Thesaurarius Rawiczien. ad et alij Con. Relictam od. G. Koskowski Consortem Viduae Cid. et alius ad reserand. Inquisitiones

X M. Bernardus Koziebrodzki Subjudex Trns Dobrinen. ad et alij Con. G. Josephum Purzycki Cid. et alios ratione Circumscriptionis Condemnatio

Sol.

G. G. Pomianowscy ad et alij Con. G. Laurentium Drozdowski Cid. et alios ratione agrar. appropriationis Delatio Inquisitionis

Jm

X M. Josephus Bromirski Thesaurarius Prasnen et Vice Capitaneus Cren Plocen ad et alij Conc M. Piegłowski Vexilliferum Ciechanovien Cid et alios ratione non extraditionis Subditor

ns

X Idem actor. Conc M. Joannem Szydłowski Cid et alios ratione non Solutionis Summae

ns

X Idem actor Conc M. de Mokie Dębsku Constien Viduam et J Felicianum Skarzynski Cid et alios ratione Infectionis Gregis ovium ad reserand Inquisitiones

ns

Mathias Szathowski ad et alij Con. Bonifacium Brusay
ski ad et alios rationes attentatas vigentiis

1765.

Illustris ad merum Andreas Josephus Czacheroviski Praepositus
Cracovien ad Con. Synagogam Plocen ad rationem
Solutionis Summae.
Condemnatio

Ad

Ad

Ad

Sol.

G. Albertus Mitecki aliud et alij Conc. GG. Zatzskie Cid et alio ratione dandi Calculi de B. Mitotki

Non Subesse foro.

Sol.

G. Michael Zaborowski aliud et alij Conc. GG. Charzynskie Cid et alius ratione Comprobationis vulnerum.

N.S.

Sol.

G. Franciscus Cyuienski Vill. et alij Conc. G. Helesabethae Kurowska Consortem Gnoze Mathiae Kurowski Cid et alio ratione expulsionis de Corte Rem. Rosy.

Adcitatio & Sequens

Im 222 36 Sol.

Relicta ad N. Casimiri Grabowski Consors vidua ad etatij Con
NN Antonium et Josephum Starczewskie ad etatis
ratione non Solutionis Dotis.

ns

Sol.

G. Franciscus Cywinski ad etatij Con G. Albertum Lagu
na Cid etatis ad reserand Inquisitiones

Decretum Penalitatis

nensol.

G. Albertus Laguna ad etatij Con G. Franciscum
Cywinski Cid etatis ad reserand Inquisitiones

Decretum Simile

Perfidus et Infidelis Lewek Markowicz arendator Bu[illegible]
scen ad et alij Cond G Sieterzyski Cid et alios
ratione Certar pretensionum
Condemnatio

Solt
GG Siemiętkowski ad et alij Cond Relictam ~~et~~
~~[illegible]~~ ad G Siemiętkowski Consortem Viduam
Cid et alios ratione non Solutionis Summae
Solutionis Decretum

x G Grzybowski ad et alij Cond G Moszczynski
Cid et alios non finitum.

G Martinus Wieribicki ad et alij Cond GG Zbyszyn
skie ad et alios ad reserandae Inquisitiones
Decretum Penalitatis

Jm 223 37.

X G Simeri Turowski B.C.P. Conc. G Zaleski Cid et alios ratione non solutionis summae

ns

X Jd actor Conc. G Simonem Humiecki Cid et alios ratione attentatae violentiae

ns

X Jd actor Conc. Eund et alios ratione certae pretensionum

ns

X G Paulus Zołtowski Vice Notarius Trns Plocen ad Conc G Simonem Turowski B C Plocen Cd

ns

X G Gregorius Woznicki Vice Regens Crem Plocen ad et alij Conc G Simonem Turowski B C Plocen Cd et alios

ns

X G Stanislaus Olszewski B C P. ad Conc G Ignatium Strachocki Cd et alios

ns

m 224 38. 50

Venerabile Capitulum Cathedrale Plocen ad con MM. Ko
sinskie Ensiferos Pauskrien Conjuges Cio et alios
ratione non Solutionis Census a Summa pvenien

Decretum Remissionis

50

Jiq ad con M Zórawski Subdapiferum Plocen Cio
ratione Census non solutionis

Decretum Solutionis

X Illustrissimus et Rndissimus Stanislaus Podkarski
abbas Sulevien Scholasticus Plocen ad et alij Con
MM Rozinowskie Conjuges et GG Rubachy Cio et alios
ratione non Solutionis Summae ac Contraventio
nis Dro

NS

Sol

Venerabile Capitulum Cathedrale Plocen ad Con M Przeciszewski Tribunum Siepreen Cid et alios ratione Juramenti prestandi ac Satisfactionis Dro

n S

Sol

Perillustris Andissimus Felix Cieslinski Canonicus Cathedralis Plocen ad Con G Nicolaum Rudowski Cid et alios ratione non Solutionis Summae Decretam Solutionis

Sol.

G. Hilarius Draminski ad et alij Con G. Zalewski Cid et alios ratione. Satisfactionis Dro.

~~Condemnatio~~ Non Sunt.

m 225 39 Vol.

G. Adalbertus Drozdowski actor et alij Con NN. Constan
stinum Victorium et albertum Pomianowskie Cit
et alios ratione attentatae violentiae
Libertas

x G. Joannes Szczepkowski B C P. actor Con G. Michae
lem Milecki Cit et alios ratione non solutionis
quotae Scriptum

x Id actor Con GG Purzyckie Cit et alios
ratione attentatae violentiae
Delatio Inquisitionis

Jm

X G Matheus Krzywkowski B.C.P. Actor Conc. G.G. Cywienskie Cid et alios ratione non solutionis summa Condemnatio

Sol

G Josephus Trębinski actor et alij Con. N. Sebastianum Trębinski Cid et alios ratione Comprobationis vulnerum Condemnatio

G Josephus Łayuna actor et alij Con. G Jacobum Zórawski Cid et alios ad reserandae Inquisitiones.

N.S.

Inv 226 40

108

G. Thomas Lubach Act. Conc. Perfidum et Infidelem Heri Jakubowicz Judaeum Drobinen. Cd. et alios rationem non solutionis Summae

Decretum producendi Quietationem

108

G.us Petrus Kesicki Act. Conc. G.um Kadratowski ratione attentatae violentiae.

Accordato

108

Relicta Ad. Gn. Stephani Kisielewski Consors Vidua Actrix Conc. Jsum Simonem Dziewski Cit. et alios ratione non solutionis Summae.

Commonicatio

Gsus Stanislaus Proszczyński Act et alij con Relictam Contem Ordinem Rosariam [illegible] et Franciscam, Michaelem Siemiethowskie ratione non solutionis summae.

Condemnatio

Illustris Admodum Rndus Antonius Leniczewski Praepositus Drozdovien Act con Gsum Szmplawski citato ratione non solutionis summae

Libertas a Trno

Id Actor con Gsum Thomam Kraszewski citatum et Alios ratione

Condemnatio

Jd Actor meum Ignatium Szmptauski citato et alios ratione.

N S

Jd Actor con Gsum Sigismondum Draminski citato et alios ratione.

Communicatio Documentorum

Jd Actor con meum Victorium Kossobudzki citato et alios ratione non fe-
nitum

Gsus Stanislaus Rykaczewski Actor Con Gsum Vilchemium Lasocki et Gsum
Adamum Mariannam de Lasockie Mizerzynskie Conjuges citato ratione non
solutionis Summae. Delatio Majoris

Gsus Bonaventura Pruszczyński Cond. Gsus Szatkowski Citad. et alios ratione

n S

Gsus Gregorius Kisielewski Citad. et Alij Con. Gsus Bathasarum Gosicki et Dobrowski Citad. et alios, ratione non Solutionis Summae.

Communicatio Documentorum

Gsus Stanislaus Rykaczewski Citad. Con. Gsum Adamum Kisielski Citad. ratione non Solutionis Summae.

Condematio

Im 228 42. Sol

GG Ciołkowscy ad etalij Conr G. Adamum Jaroszewski Cu
et alios ratione restitutionis rer mobilium
Decretum finale

Sol

Consors N Joannis Sosinski ad etalij Con NN Gadomskie
ad et alios ratione attentatar violentiae
Decretum Penalitatis

Sol

N Joannes Sosinski ad etalij Conr NN Gadomskie Cu
ratione Contraventionis Dro
Decretum simile

Joannes Sosinski ad et alij Con. G. Dzieduszycki Cid et alios ratione attentatar. violentiar.

NS.

22.

G. Josephus Jazwinski ad et alij Con. M. Josephum Jezewski Exercitus Dni majorem Cid et alios ratione Certar. pretensionum

NS.

50.

G. Adamus Smolinski ad et alij Con. G. Rokitnicky Cid et alios Decretu Remissionis

Gnus Paulus Zbyszynski Actor et Alij Cons. Gnus Czachorowski Citat. et alia ratione certiore praetensionum.

Dilatio Inquisitionis cum Condemnatione

Gnus Albertus Gurenski Actor et Alij Cons. Mum Cantium Ulrp. Venatoris Plocens. et Gnum Carolum Malewski Citat. et alios rationem satisfactionis Decre.

Condemnatio

Relicta ob Gnum Franciscum Korzyski Consors Vidua Actor Cons. Gnum Paulum Gurenski Citat. et Alios ratione attentatae violentiae

NS

Gsus Ignatius Lukowski Actor et alij contra Ipsum Admodum Rndum Zar-
nowski Praepositum in Lupki Citatae ~~et alias~~ ratione non solutionis summae

RS

Ex Actis Ex Officio Chamski sub judicium Terrae Plocensis Citatae ratione
non solutionis summae.

Personalis Comparitio

Gsus Albertus Gusierski Actor et alij contra Gsum Paulum Gusierski
Citatae et alias ratione attentatae violentiae.

Delatio Inquisitionis.

Ioz 230 4.5 Sol

G. Victorinus Kossobudzki Thesaurarius Plocen. ad etalij Conc. M. Franciscum Łuzowski Pincernam Siepreen. Cid. et alios ratione attentatar. violentiar.

Delatio Inquisitionis

Sol

N. Ambrosius Dłużniewski ad etalij Conc. G. Simonem Kruszewski Cid. et alios ratione attentatar. violentiar.

Delatio Inquisitionis

Sol

G. G. Mathias Łatkowski Conjuges ad etalij Conc. G. Jacobum Łatkowski Cid. et alios ratione attentatar. violentiar.

Combinatio

α

B.G.

Religiosissima ac Deodicata Ursula Constantia Podoska Ordinis S. Benedicti Conventus Siepreen Monialium abbatissa ac totus Conventus ad etalij Conz MM. Zboinskie Pincerniae Dobrinen Conjuges Cit etalius

AS.

Sol.

G. Sigismundus Dramirski ad etalij Con M. Ignatium Sampiuski Venatoriae Dobrinen Cit etalius ratione Contraventionis Dro

Condemnatio

Sol.

G. G. Petrus et Stephanus Dobrscy ad etalij Con G. Mathiam Dobrski Cit etalius ratione Comprobationis vulnerum

Decretum finale

Sol

G. Adamus Wołowski actor Conz N. Nicolaum Rudowski Cid et alios ratione non Solutionis Summae

Decretum Solutionis

Sol

G. Mathias Dobrski actor Conz GG Petrum et Stephanum Dobrskie Cid et alios ratione Comprobationis vulnerum

Combinatt

Sol

GG Zaleuscy Conjuges. actor Conz Perillustrem Rndissimum Zorawski Canonicum Cathedralem Plocen ratione non Solutionis Summae cum provisione

Decretum Solutionis

Mz

AW.

X MM. Przeciszewscy Actor Conz MM Sokolnickie Cit etalios ratione nen Solutionis Summae

Decretum Solutionis

AW.

M Joannes Chamski Ensiferiz Plocen Actor Cond M Josephum Karski Vice Palatinum Dolrinen Cit ratione extraditionis

Decretum Extraditionis

M. Cit

Sol

N. Michael Humiecki Actor et alij Cond M Cantium Ubysz Cit etalios ratione nen Solutionis Summae

NS

G. Joannes Barcikowski actor et alij Con Perfidum et Infidelem Mosiek Falich arendatorem Vicovien ad et alios ratione non Solutionis Summae

Personalis Comparitio

Sd

G. Felicianus Zorawski actor Con G. Franciscum Laguna Cdo et alios Ratione attentatae violentiae

Decretum finale

Sd

Id actor et alij Con Illustres Andos Mansionarios Sieprien et G. Lukowski Cdo et alios ratione Satisfactionis Dra

Combinatio

Jm

Sol.

G. Laurentius Włoczewski ad etalij Conz. G. G. Miłodrowskie Conjuges Cid. et alius ratione non solutionis Summae

Decretum Remissionis

Sol.

G. Antonius Wilewski ad etalij Con. G. Rywocki Cid. et alius ratione non solutionis Summae

Personalis Comparitio

M. Bernardus Kosiebrodzkie Subjudex Trnis Dobriner ad Con. Relictam et Successores od. G. Stanislaj Osiecki Cid. et Confinitum

Sol.

M. Bernardus Kosiebrodzki Subjudex Trns Dobriner ad etalij Conz. M. Kosinski Ensiferum Sieprcen. Cit. G. Purzycki Cid. et alius Ratione Extraditionis rerum mobilium.

Super G. Josepho Purzycki Condemnatio

No 233 48.

Gsus Mathaeus Obrempski Act. Contra Viduam matrem Smolinska et Successores ejus. ratione non Solutionis Summae. sol.

ns

Gsa Siemiethowska Vidua mater Act. Contra Gsos Siemiethowskie ratione attentatae violentiae. sol.

Condescensio

Gsus Hiacinthus Krolewski Act. contra Gsum Franciscum Kwasiemborski. Joannem Ludmierski Adalbertum Ciecierski ratione laesionis Diffamationis ac aliarum Injuriarum. sol.

Delatio Inquisitionis

Mcus Rokitnicki Actor Contra Gsos Swięcickie Cit ratione non solutionis Summae. 10 fl

Combinatio

Gsus Franciscus Siemietkowski Actor cons Gsum Casimirum Lugowski ratione non Solutionis Summae. 10 fl

ns

M. Josephus Zielinski Notarius Crim Plocen Actor Cons MM. Zakrzewskie Cit ratione non Solutionis summae

Sol 234 49

Illustris admodum Rendus Ubysi Canonicus Collegiatae Pto
cen. Actor Cons. M. Antonium Karnkowski Vexilliferum Ra-
dziejovien. Cit. et alios ratione Solutionis Census a summa
provenien. N. S.

Sol

Id. actor cen. G. Josephum Rybicki Cit. et alios ratione non Solutio-
nis Summae.

non Docet

Sol

G. Adamus Kowalewski actor et alij Cons. GG. Wielunskie Conjuges
Cit. et alios ratione non satisfactionis Dto
Detatio Inquisitionis

G. Laurentius Zochowski act. Conz. GG. Maliszewskie Conjuges Cit. ac alios ratione non extraditionis L. Helenae.

Delatio Inquisitionis

X M. Adamus Malinski Camerarius Granitialis Visso gro dicit non act. Conz. Judaeos Drobinen. Cit.

NS

G. Franciscus Miszewski act. Conz. G. Franciscum Kowalewskie et alios ratione non Solutionis Summae

Decretum Evasionis

Sol

Consors G. Jacobi Kłobukowski ad et alij Conq M. Michaelem Rokitnicki Cid et alios ratione non Solutionis Summae.

Combinatt.

Sol

G. Martinus Gutkowski ad et alij Conq Relictam et Successores od G. Martini Komorowski Cid et alios ratione non Solutionis Summae

n. s.

Sol

G. Thomas Borowski ad Conq GG. Franciscum Gyzynski et Antonium Koskowski Cid ratione Comprobationis Equi

Decretum Comprobationis finale

N Antonius Tanski actor Conr NN Piotrkowskie et Zolem bieuskie Cit et alios non finitum

non

22.

N: Martinus Lisowski actor et alij Conr M Kaminski Dapiferum Czernichoviae Cit et alios ratione non solutionis quotae

~~Cons~~ Personalis Comparitio

X Illustris ad modum Andus Sylvester Zielinski Praepositus Gralevien actor Conr GG Kociechie Cit et alios

NS

X Idem actor Conr M Kossobudzkie Cit et alios

Dilatio Inquisitionis

S.A. S.O.

G. Albertus Laguna ad etatij Conc. GG. Zbyszynskie Cit. ratione attentatar. violentiar.

Inquisitio

S.O.

M. Cichocki Libror. Metrices Dni Praefectiae Br. Troszyn Regalium Privilegiatus Possessor ad etatij Conc. M. Michaelem Ciechomski Vexilliferum Sochaceviens. Cit. et alios ratione extraditionis L. Mathiae Bednarek ac Statuitionis Honesti Katryna decernendarq. poenalitatum reliqua in producto

S.O.

Id. actor Conc. M. Szymanowski Capitaneum Klonoviens. Cit. et alios ratione attentatar. violentiar. decernendar. Poenalitatum

Condemnatio

Sol

M. Joanes Podoski Thesaurarius Raciązien. ad et alij Con. G.G. Josephum Koskowski Smolinski ac Koskowskie Brenisz et alios Cit. ratione attentatar. violentiar.

Dilatio Inquisitionis

Sol

G. Florianus Podoski ad Con. G.G. Zawidzkie Cit. et alios ratione attentatar. violentiar. et reserand. Inquisitiones

Decretu finale

X.G. Michael Krępski Camerarius Trnis Zawskrzen. ad et alij M. Casimirum Zielinski Dapiferiae Zawskrzen. Cit. et alios ratione evictionis ex re Bn. Lekowca pretulan.

N 5.

G. Gabriel Sieklucki BCV. aut Conc. G. Paulum Korzybski Cit. et alios ratione non Solutionis Quotae in registro Specificat.

NS

Sol.

G. Sebastianus Trębinski nauczyc. aut Conc. G. Josephum Trębinski Cit. et alios ratione Comprobationis vulnerum

Decretum Comprobationis Vulnerum

Sol.

G. Valentinus Rycharski aut et alij Conc. G. G. Albertum et Valentinum Kurowskie et alios Cit. ratione deoccupationis sortis exindeq. Indebite perceptionis preventuum

Decretum Condescensionis

Jm

Sol

G. Josephus Zawidzki ad Conc G. Florianum Podoski Cit
ad reserand Inquisitiones ad Reserand
Combonatio

Sol.

G. Albertus Kęsicki ad et alij Conc G. G. Kowalewskie Cit et alios
Ratione Contraventionis Drō.
Condemnatio

So.

M. Swierczynski Venator Laticovien ad Con G. Rozycki
Cit et alios ratione extraditionis Sigillorū Drō antecedentis assi-
gnatorū ac ratione Contraventionis ejusd Drō. decernendi
pœnalitatis
Decretum Extraditionis Sigillorū

S.O.

Klonowski Camerarius Trnis Zacrocimen. ad Conq. M. Pilichowski Tribunicæ Vissogrodien. Cit. ratione non solutionis Quotæ Quatuor aureorum hungaricalium

Decretum Solutionis

S.O.

G. Jacobus Miszewski ad Con. G. Zórawski Cit. et alios ratione extraditionis Subditorum

Decretum Iteratæ Statutionis

S.O.

G. Antonius Mioduski ad Conq. G.G. Brudnickie Cit. et alios ratione non solutionis Summæ

Personalis Comparitio

X

Sol.

G.G. Mio dusay Conjuges ad et alij Conz Relictam et Successores od G. Alberti Biattoskurski Contem viduam Cid et alios ratione attentatar violentiar

Combinatio

Sol.

G.G. Josephus Parens et Valentinus filius Obrębscy ad et alij Conz G. Josephum Biattoskurski Cid ratione attentatar violentiar.

N 1

Sol.

G.G. Albertus et Franciscus Borowscy ad et alij Conz G.G. Winnickie Cid et alios ratione Evectionis Subditi ac aliar praetensionum. Dilatio Inquisitionis.

Ins 239 54 Sol.

G. Paulus et Thomas Bedorscy act. et alij Conz. G. Valentinum Kolczynski Cit. et alios ratione Contraventionis Dro

Acordato

Sol.

Illustris admodum Indus Stanislaus Dobrynicki Canonicus Plocen. Conz. Relictam ob. M. Jacobi Chamski Subjudicia Irren. Plocen. Cit. ratione non Solutionis Summae.

R S

Sol.

Id. actor Conz. G. Joannem Grabia Cit. et alios ratione non Solutionis Summae.

R S

Sol

Illustris admodum Rndus Dobrynicki Canonicus Plocen ad Conq N. Bartholomaeum Rzeszotarski Cid et alios ratione non solutionis Summae.

Ns

Sol

G. Michael Rokitnicki ad Conq Perillustrem Rndissimum Rokitnicki Canonicum Cathedralem Plocen Cid et alios ratione non solutionis Summae.

Combinat

Sol.

G. Josephus Siemiętkowski ad et alij Conq GG. Smolinski et Wasielewski Cid et alios ratione attentatar violentiar

Acordatt.

Jm 240 55 P.Z.

G. Joannes Wolinski ad et alij Conz M. Petrum Zakrzewski Vexilliferiae ~~[illegible]~~ Zauskrzen Cid et alios ratione non Solutionis Summae

Condemnatio

P.Z.

Jd actor Conz G. Albertum Gutkowski Cid ratione non Solutionis Summae

Condemnatio

Sol

G.G. Hilarius et Bartholomaeus Mostowscy ad Conz G. Joannem Grabia Cid et alios ratione non Solutionis Summae

Condemnatio

Sol

G. Bartholomaeus Mostowski ad Conz G. Thomam Wilewski Cit.
Ratione non Solutionis quotae.

Condemnatio

Sol

G. Fabianus Bęski ad Conz G. Josephum Koskowski Cit.
ratione non Solutionis quotae.

Decretum Solutionis

P. L.

GG. Trębinsay Conjuges ad Conz G. Laurentium Włoczewski Cit.
Ratione non Solutionis Summae.

Condemnatio

GG Bartholomaeus et Albertus Kurowscy ad Cond G Valentinum Rycharski Cd ratione Certar Extensionum reliqua in pdu cto.

Combinatd

Sol

M. Michael Ciechomski Vexillifer Sochaceviens ad Et alij Cond M. Cichocki Libror Metrices Rni Praefecti ad Cd et alius ratione

ns

non

X G. Beata Woznicka virgo Innupta ad Cond MM Wągrodzkie Succamerariae Zacrocimen Cd et alius ratione extraditionis Clenodior. Decretum Comportationis

Ins

Sol

Consors M. Francisci Brochocki Pincernae Czernichovien. mater et agnes G. Alberti Brochocky Burgrabij Cren. Bobrovnicen. filiatae Brochockie ad Conc. M. Mathiam Kuebersky Ensiferiae Plocen. Cd. et alios ratione melioratione sententiae ac solutionis summae una cum provisionibus.

Decretum finale

Sol

G. Stanislaus Smolinski et alij ad Conc. G. Josephum Siemiątkowski Cd. ratione attentatarum violentiarum.

NS

Sol.

G. Jacobus Lisicki ad et alij Conc. Valentinum Zołtowski Cd. et alios ratione attentatarum violentiarum ac aliarum circumstantiarum.

Combinatt.

Inz 242 57.

G. Adamus Koskowski ad Conz G. Matheum Zgorzelski Cid ratione non Solutionis Summae cum provisione.

Condemnatio

Sol

G. Antonius Anjołkowski ad Cond G. Melchiorem Kisielewski Cid ratione non Solutionis Summae.

Condemnatio

Sol

G. Casimirus Czarnomski ad et alij Cond G. Josephum Malanowski Cid et alios ratione attentatar violentiar

Combinatio

Relicta od G. Bogurski ad etatij Conq G Ignatium Bialloskoski Cid etatis ratione attentatae violentiae. Sd

NS

G Rochus Lisowski ad Conq G Stanislaum Kotlewski Cid etatis ratione non solutionis summae Sd

NS

G Josephus Koskowski ad Cond Testes pro deponendo Testimonio Cid Sd.

NS.

Ins 243 58. Sol.

G. Michael Kruszewski acc. et alij Conc. G.G. Kołakowskie et Kwa-
lieborska Cit. et alios
ad Comprobanc. Poena Infamiae

Sol.

G. Simon Kruszewski acc. Con. G. Josephum Cywinski Cit.
ratione attentatar. violentiar.

NS

Sol.

M. Stephanus Cieszewski Vexilli feriae Chalicien. acc. et alij Con.
N. Mathaeum Remiszewski Cit. et alios ratione Contraventio-
nis Dro.

Condemnatio

Jm

Sol

G. Antonius Suzicki ad Cons. G. Michaelem Rokitnicki Cod ratione non Solutionis Summae

acordatt

Henestus Tobias Scultatus Chełpovien ad et alij cond. G. Koskowski Cod et alio ratione Interceptionis Bombardae et non restitutionis

acordatt

Sol.

Illustris Admodum Rndus Joannes Krajewski Praepositus Borkowiensis Ad Cons. Gnos Stephanum Parentem et Stanislaum Filium ac mcum Thomam Zdrojewskie Regentem Podlachiae ratione non Restitutionis Summae scripta manuali dat.

NS

Sol.

Gnus Josephus Czachowski Actor cont. Gnos Ignatium Białłoskorski et Victoriam de Płotzkie Conjuges Citatos ratione expulsionis de Sorte Bonor. Romałowo.

N S.

Sol.

Nobilis Paulus Zylinicki Actor Cont. N. Simonem Zylinicki Citat. Ratione attentatae violentiae

N S

Sol.

G. G. Jaroszewscy Actor et alij Cont. Perillustrem Dnum Ignatium Małowieski Praepositum Drobinen. Citat. ratione.

Combinato.

Jus

Sol ~~non~~

MM Zakrzewscy Conjuges Dapiferi Ciechanovien. ad et alij Conj. M. Paulum Sutkowski Dapiferum Lucovien. Cid et alia ratione expillationis Subditae de Bonis Lukowo

NS.

Sol

G. Lucas Lukowski ad G. Antonium Obrębski Cid et alios Ratione non Solutionis Summae.

Personalis Comparitio

sol.

G.sus Paulus Dłużniewski Ad Conj. G.sus Vincentium et Casimirum Kraszewskie ratione non solutionis Summae et aliarum Injuriarum.

NS

Jm 245 60 Sol

Jacobus Kurowski Act. Conq. Franciscum Kowalewski Cod. et alios ratione Contraventionis Dro.

Condemnatio

Sol

Joannes Dominicus et Theodorus Siemiętkowscy Act. Cond. Relictam od. Siemiętkowski Cod. et alios ratione non Solutionis Summae Decretum Solutionis

Sol

Misiewscy Conjuges Act. Cond. Perillustrem Rndissimum Zóra-wski Canonicum Cathedralem Plocen. Cod. ratione non Solutionis Summae cum provisionibus.

NS

G. Casimirus Ostrzykowski Conc. Gnosam Laurentium Parent. et Ignatium Filium Mosakowskie ratione ratione Comprobationis Summae Decretum Comprobationis

Sol.

G. Adamus Zglinicki ad Conc. GG. Mathiam Borowski et Bronowski Cid. et alios ratione attentatar. violentiar.

NS

Sol.

GG. Gosciey ad et alij Conc. GG. Bradzinskie et Koczecki Cid. et alios ratione indelitae vexae

Accordatt

Ins 246 6 t Sol

G. Stephanus Brudzinski actor Conc. G.G. Rostkowskie Cid et alius ratione Comprobationis vulnerum

Decretum Solutionis

Sal

G. Bernardus Gosacki actor et alij Conc. G.G. Petrum Theodorum et Laurentium Brudzinskie Cid et alius ratione attentatarum violentiarum

Combinatt

Sol

G.G. Brudzinscy Conjuges actor et alij Conc. G. Laurentium Brudzinski Cid ratione attentatarum violentiarum

Condescensio

Illustris admodum Andreas Antonius Leniczewski Praepositus Drozdovien. ac etalij Cons. M. M. Kossobudzki Cs. et alios.

PS

M. Franciscus Lugowski Pincerna Siepreen. ac etalij Cons. MM. Agnetem de Bogdankie 1mi ac M. Valentini Zielinski adi. export voti ac M. Josephi Zabokrzycki relictam Centen. viduam matrem et Casimirum Zielinski Dapiferid. Zawskren. filium tum Franciscum Heronimum et Stanislaum Zabokrzeckie ac et alios ratione Certar. Pretensionum ac solutionis summar.

Decretum finale

Id. ac etalij Cons. M. Victorium Kossobuzki ac et alios

~~[illegible]~~ Remissionis Decretum

Josephus Jn. Zakrzewo Zakrzewski Pocillator Siepreen. Judex Castren. Pltus Plocen. [illegible]

Ordo Inquisitionum Sub actu Feriæ ad præst. Emolu
pulans Ss. V.e Mariæ proxima saltat die 8 Julij 1749.

Sabbi
Jacobus Zglenicki ad et alij Con.s Petrum Parenton
et Joannem Kozierowskie Cls et alios

Actor per S. Jacobum Zglenicki Suo et alior ad me pnaliter Cls per S. Josephum
Konczynski Suo et alior ad me pnaliter Judicium Inquisitionis decreto Litis dilationis
edendo Inquisitionis in antecessum Judicij Lege intentatis Inquisitionis Comparendo
Juramento de Calumnia super quibus Testium Partis
Actoreæ Testes S. Jacobus Zglenicki Suo et alior ad videndum Sortiendum præstitum Testes
Suos præsentandos Interrogandos Repercutiendos et Partis pertractum Sigillorum
candos Interrogatorijs ac Depositis Testium Suis altercationibus Testes Suos Producendi et Inquisitionem
subsequendum Juramento Inquisitionis Testium Suorum Producti et Inquisitionem
edendi recepit quietus et de recepto quietus et Juramento Inquisitionis
primo Ho

Sab
Relicta Cls et Pauli Zdrawski Consors Vidua Cls et Valentinus Joszczynski ad et alij Conss Ss. Antonium et Joannem
Smolinskie Cls et alios

Actor per Valentinum Joszczynski Suo et alior ad me pnaliter Citatis Inquisitionis
per S. Antonium Smolenski ad alios per eum pnaliter Et Juramento S. Joannes Smolenski
Citatis præsentis Inquisitionis ad alterandum Juramentum Super quibus Testium
per Partem Partis Testes ad Interrogandum non Comparendi Juramentum Condemnandi et
permittit Proinde Super eodem Juramento in Suis Actionibus Exceptionibus in post
edendis Inquisitionis Decernendis Condemnatis Testes ad Deponendum per Partem Actoreæ
ne S. Inquisitionis Cujus dei Testes Juramento præstito processum est

Publicatum.

Sab
S. Albertus Zacune ad Con.s Cyrinski Cls et alios

Actor pnaliter Citatus pnaliter per S. Franciscum Cyrinski Suo et Salutis
Suo pnaliter Judicium Inquisitionis decreto Litis dilationis in mensa edendo
Inquisitionis in antecessum Judicij Lege intentatis Inquisitionis Comparendo
Juramento de Calumnia super quibus Testium Partis Actoreæ Testes
Suos præsentandos Interrogandos Repercutiendos et Partis pertractum Sigillorum
candos Interrogatorijs ac Depositis Testium Suis altercationibus Testes Suos Producendi et
Inquisitionem subsequendum Juramento Inquisitionis Testium Suorum Producti et
per Partem Actoreæ Testes ad Interrogandum non Comparendi Juramentum Condemnandi et
permittit Proinde Super eodem Juramento in Suis Actionibus Exceptionibus in post
edendis Inquisitionis Decernendis Condemnatis Testes ad Deponendum per Partem Actoreæ
ne S. Inquisitionis Cujus dei Testes Juramento præstito processum est

Casimirus

XL Budny de Budny Parochus ad Capitaneatum Ziwcz Spectans Subditus ads Con. Stanislaum Stominski Cd etalios

Actor in Copulentia S. Stanislai Oscensis prāliter Citta per S. Matheum Lewandowski Insistendo Decreto Delationis inventa ad mandandum Inquisitionis in anteactis Judicijs Leg Inter Partes tempore Lata Actor additus Mutis Judicijs ad prosequitandum Juramento Kothanowski Inter Partes Statutu S. Petrus Lechnicki Sortitus Praestitum Actoris Testes Suos prout Scribendis porrigendis Subscribendis Interrogatorijs et Testium Legendis in instanti Inducat et Inquisitionem Ducat Induxit recepit quietavit Duas in Sequenti Judicijs Lege nat Reponat

Solut.

Sol

Petrus Sienicki ads Con Joannem Franciscum Kwaczeborski Joannem Lutomierski Albertum Ciecierski martinum et Josephum Charzynski Cd etalios.

Actor prāliter Citta per S. Joannem Lutomierski suo Salvo Cd nec prāliter Insistendo Decreto Delationis Inventa ad mandandum Inquisitionis Partis utrius in anteactis Judicijs Leg Inter Partes tempore Lata Actor additus Mutis Judicijs ad prosequitandum Juramento Kothanowski Inter Partes Statutu S. Petrus Lechnicki Sortitus Praestitum Actoris Testes Suos prout Scribendis porrigendis Subscribendis et Partibus per Partem Communicandis Interrogatorijs et Testium Legendis in instanti Inducat et Inquisitionem Ducat Induxit et Duxit recepit quietavit Duas in Sequenti Judicijs Lege reponat H.

Sol.

Solut.

Petrus Kozierowski ads Con Joannem Smolinski Cd

Citatus prāliter Citatus prāliter. Satisfaciat Actor Delationis Majoris quam de in anteactis Judicijs Leg recuperat in instanti Dando Sacramentale Delationis Majoris Insistendo Decreto Delationis Inventae ad mandandum Inquisitionis in anteascribendis Judicijs Leg Partis utrius Compar Inter Partes Sorpervenientes Lata Actori additus Mutis Judicijs ad prosequitandum Juramento Kothanowski Inter Partes Statutu S. Petrus Kozierowski Actor Suo completo Juramento Testes Suos Inducat Inquisitionem Juramentis Scribendis porrigendis Subscribendis Interrogatorijs et Testium Legendis in instanti Testes Suos Induxit Inquisitionem Duxit recepit quietavit Duas in Sequenti Judicijs Lege reponat H

W. Bernardus Kozierodzki Subjudex Inis Dobrinen ad Con.
Felicitam et Successores olim G. Stanislai Osiecki Cs et alios
Felicitam et Successores olim G. Stanislai Osiecki Cs et alios
Dobrinen mie matter. Acta per S. Lucam Brzezinski Duc et M. Bernardi Kozierodzki Subjudicis Inis
altorca per S. Lucam Brzezinski Duc et M. Bernardi Kozierodzki Subjudicis Inis
Dobrinen mie matter. Acta per S. Josephum Kozierowski Inscriptionis Decreti
Dilationis Inscriptionis Duc et ad Inscriptionis Inquisitionis in anteactis Judicijs Leges
Dilationis Inscriptionis Duc et ad Inscriptionis Inquisitionis in anteactis Judicijs Leges
Parti utriq; Concessa Inter Partes Comparentes Lato Tandem reportatorem Comparone
Parti utriq; Concessa Inter Partes Comparentes Lato Tandem reportatorem Comparone
prout Felicitas olim S. Stanislai Osiecka Causas suas Inscriptionis Importantie In Ju-
prout Felicitas olim S. Stanislai Osiecka Causas suas Inscriptionis Importantie In Ju-
dicijs Coram Lachanowicz nunc actualiter attentat. Datur Dilatio Mensis gratio-
dicijs Coram Lachanowicz nunc actualiter attentat. Datur Dilatio Mensis gratio-
sa Partes Comparentes Inscriptionis Documentis probare tenebitur Quam Comparen
sa Partes Comparentes Inscriptionis Documentis probare tenebitur Quam Comparen
Judicijs Leges Literatorijs Documentis probare tenebitur Quam Comparen
Judicijs Leges Literatorijs Documentis probare tenebitur Quam Comparen
Prodigney Judicijs Leges Literatorijs Documentis probare tenebitur Quam Comparen
Prodigney Judicijs Leges Literatorijs Documentis probare tenebitur Quam Comparen
vero Sanctionibus Causa prescripta ad coram Sequery Nemo Despendo Decreti
vero Sanctionibus Causa prescripta ad coram Sequery Nemo Despendo Decreti
Parti autoreae Actoris Similis Judicis ad pronuntiandum Juramenti Posthac

non

WW. Joannes et Rosalia de Krasinskie Zakrzewscy Dapiferi Cracovien
novien Conjuges ad et alij Conz M. Paulum Suthous Ex Da-
piferum Ludovien Cs et alios.
non sunt.

Solut.

G. Josephus Kozierowski ad Conz GG. Jacobum Zydenicki
et Valentinum Pukowski Cs
Actor praliter Acta per S. Jacobum Zydnicki Duc et alios Cs mie matter.
Actor praliter Acta per S. Jacobum Zydnicki Duc et alios Cs mie matter.
Inscriptionis Decreti Dilationis Inquisitionis in anteactis Judicijs Leges
Parti utriq; Concessa Inter Partes Comparentes Lato Actori Actoris Judicijs
ad pronuntiandum Juramenti Posthac Leges Inscriptionis Partes Duas proxis
pratitus S. Josephus Kozierowski Actor Post quod pratitum Partes Duas proxis
Inscriptionis Decreti Dilationis Inquisitionis in anteactis Judicijs Leges

Ita

68

Solid

X dat

G. Kwasciborski Lutomierski Kleczewski et Skarzynscy ad

et alij Con. J. Sieniski et Dzieduszycki Cd et alios

adtorca per J. Joannem Lutomierski Suo et aliorum ad me prato Acta per J. Petrum Leonicki Suo et J. Antonium Lutomierski Acta me prato Insistendo Decreto Edictalis nis edum Inquisitionis in anteactis Judicijs Leges Partes utrig Comparentes Partes pro rea Cad Partis autorca Cad Actor Nichil Judicio ad pronunciandum Juramento Rotham Super Jnuocatio new Petitum Praestitit J. Joannes Ludovicus Suo et aliorum ad me Suo praestito Eaq Pars autorca Petens Suos Judicijs Consuetudines promijendes Subscribendi et Parti per Partem mutuo communicandi Jnterrogatorijs et Testium Regestro Jnducat et Jnquisitionem Suam educat Jnducat et Jnquisitionem Suam educat Edictalem in Segnecz Judicijs Leges non Jf #ducit recepit quietavit de recepto

68

Solid.

Relicta ad J. Nicolaj Wloczewski Censors Vidua ad et alij

Cons JJ. Joannes Wloczewskie et Dzieduszewski Cd et alios

adtorca per J. Joannam Maciszewska olim J. Nicolai Wloczewski Relictam sortita Viduam Suo et aliorum actorum me prato Acta per J. Adamum Wloczewski Suo et aliorum Cd me prato Insistendo Decreto Edictalis nis Jnquisitionis Partibus utrig in anteactis Judicijs Leges Inter Partes Comparentes Cad Actor Pars autorca Nichil Judicio ad pronunciandum Juramento Rotham Super Jnuocatio new Petitum Praestitit J. Joannes Maciszewski Relicta Censors olim J. Nicolai Wloczewski Suo et aliorum ad me Suo praestito Juramento Pars autorca Petens Suos Judicijs Consuetudines promijendes Subscribendi et Parti per Partem communicandi Jnterrogatorijs et Testium Regestro Jnducat et Jnquisitionem Suam educat in instanti educat Jnducat et Jnquisitionem Suam educat Edictalem in Segnecz Judicijs Leges reponat Jf

137

X

IB in cont.

G. Parthenius Parens et Bartholomeus filius Jurisdicus Cy au

Cons J. Nicolaum Ludovicki Cd et alios

adtorca per J. Bartholomeum Jurisdicum Bl Plowcz Filium Suo et Parentis Sui me mebitet. Coram Judicio presto Comparens Jgnatius J. Nicolai Ludovicki Citatus nuncius Jurat Jnscriptus Sacrae Regiae Dominationis et Regnorum Suorum Actor Jnsinuando ut Acta Bonis Condemnationibus Jnsinuationibus in Capitali Petito J. Antonio Apostoli Julio et Die 19 Menis Xbris 1773tio anno. altero vero postridie Festi Circumcisionis Jmitii Dni ob Diem Priorem translato ide Die Festum Menis Januarij Festum Epiphaniarum Dni nostri Jesu Christi Domicum celebrare Liudabam Rizoratus Die Decima quarta Martij Ultimo anni praesentis Carrucis Omnibus Bonis Legendis et Jn Judicijs officij probeq in ea Causa necessarijs Labonisorum Oratus Procurator Matheus Martini Filij et Manumissi Jonicyus Bonorum autor Substitutus et Bonis discussis Major autor hereditarijs ad Bona Mobilia nunc tempore Cum rebus executionis et admirabiles requisitiones ac Jnstantes Officium arcitandi per Citandum non est Jurisdictionis Parentis Laborum ab ejus subditis aut Debitoribus privatorum et Parte autorum Seperque alio Decreto obtentis et publicatis Sufficienter per se Jnsinuatis esse Jdeuntes Jnvente Judicium presens Parte autorca negotium Jnducere mandavit Jnductis negotij Decidendo ad et Resolvendo Remissionem ab officio Executionalis Judicij Jnstantis ad Judicium fatis Jnsistendo Delationem educendi Jnquisitionis in anteactis Judicijs Jnstitutis Leges Partem autorcam ad practandum Juramentum Juramentum Juramentum Juramentum ad pronunciandum Juramentum Juramentum Juramentum Jurament

Salut.
Gradus Ignatius Wroscek ad Cur. Ad Coll. S. Josephum Cobkowski
et Alios actos.

Cameram ... Ord. Hoien
... per S. Ignatium Wroscek Cius d Conventus Sue mre prälatum actre per S.
actrea per S. Ignatium Wroscek Cius d Conventus Sue mre prälatum actre per S.
Matthaeum Lenyckowski Inris Licdo Decretd Dilatd nis Curie Inquisitionis
grante actre judicijs Leges Partes Comparente Lata Parte actrea ad dictum Morbi
Judicis ad promouendum Juramento Rotham Super Juramento
Practici S. Ignatius Wroscek Cius d Conventus Sue mre Quo ad pleds Juramento
per actrea Testes Suos producendis Subscribendis porrigendis Subscribendis et Parte
per Partem Conuincendis Interrogatorijs et Testium Legendo Judicat et Inquisi-
tionem Curam Decret. Testes suos Judicat et Inquisitionem Curam Decret Lecta
fuit quieta erit de recepta Curam in Leges Judicijs Legi reponat H

Jacobus Stecki ad Cur. S. Michaelem Mianowski et Antonium
Partycki Cit et alios
... prälatos. Et quorum SS. Michael Mianowski et Andreas Sanpski
Citte Bracen. Ord. dicti parent et se condemnare per suo Curo abes in pot
ad audiendum Inquisitionis ultionem hereticae pravitatis ac ultimaria sortis pinalis indilata
facienda Executionis per mittunt Unde Lyerejus Fiat Dispargue Decernit
Condemnatio cum addictione S. Officij Juramenti Receptionis Bergraby loci
prasens Copiscei quam Juat o probatum expedia. Publicatum.

Salut
Ignatius Laguna ad Cur. Paulum Stanislaum Kidzialkowski Cit
actor prälatus actus prälatus Inquisitionis Decretd Dilatd nis Curie Inquisitionis
Inquisitionis In actu actus Judicijs Legi Partes Comparente Lata ad dictum
alleg. Mortis Judicis ad promouendum Juramento Rotham Super Juramento
plenum Testium Practici S. Ignatius Laguna actor Postquam Practicus Testes
Suos producendis Subscribendis porrigendis Subscribendis et Parte per Partem Con
uincendis Interrogatorijs et Testium Legendo Judicat et Inquisitionem
Curam Decret Testes in instante.

Juramentum cum Testes actrea producendis Subscribendis Interrogatorijs et Legendo Testium
Subscribendo Suos Judicium porrigendis Testes Suos in instante Judicat et Inquisitionem
Curam Decret Testes et Inquisitionem Curam Decret Judicijs Legi reponat H

Solvit

X D. Paulus Niedziałkowski cum etalij Con D. Ignatium Łazi-
na Cid et alios

actor per alter actus per alter Instigatorem D. Carolum Dilatis nis edictalis ad
citandum pro ante actis Judicijs Leyi inter Partes Comparens Dictus actor ad dictum
Judicium ad proventilandum Juramentum Rotharum Legis Incompletis nem Petitum
per Praefatum D. Paulum Niedziałkowski actorem Post quod praestitum Juramentum actor
Pertes suos praedijs Consentiente Instigatore Lubcensi Bene, et Parte pro
ut in nicagdijs Literis Regalibus et Petitum Regestro Judicato et Jurisdictionali
Suorum Insistantia Educat.

Solvit

D. Andreas Krasiewski cum etalij Con D. Kochowski Pal
et alios

actor per alter actus per D. Josephum Lorkowski ad obeitatum a latere Condemnitionem
ea Parte Jocum Incepti Parmis Agolonia et Marina et Magdalena Nie Jezierscy Lorkowska
ae ab Leper D. Andream Krasiewski rationem attentorum Incidentalium in Dicto in Dictis
nis Causa Lenunde pro ut Legalidem nem Actus Presentis Generalem D. Krasiewski
de loco et tandi Judicium presens Arbitrabat Tandem Lubiceny et D. Andreas Kra-
siewski de eodem Judicij Lei Decernit Judicium mensis Proximi Die D. Krasiewski de
statuto nem Loci et tandi Senatorum Lempticum Proximo Marcia Stolnicz Die Jeg
Lorkowski obiciens Judicia antea per medium instantis Lubcensis Comparet et
Parte Pertes qua pro Parte Judicij ex Regesto Senatorium publicanem Dominum
habet et Locum et tandi Judicium presens eosque D. Krasiewski Dominum
declarat. Tamen Instantes Decretis Dilatationis edictalis in antea
Leges Judicij Leyi Partes utriq; bene rite Partes Comparent Dictus actor ad
Judicium ad proventilandum Juramentum Rotharum Legis Incompletis nem Petitum Praestitum a eo
Dicto D. Krasiewski ab Leyi et plenis pravis Inscriptis nem Petitum Consentiente Lubcensi Pro-
per Partem Communicandi Decretum Dilationis Petitum Regesto Pertes suos Judicato et
quietationes eam Instantia educit. Pertes Judicij quietationem educit et capit
quietatis Dominus Judicij Leyi respondet.

Citata ad Gio Joannis Kuczewski Consors Eduardi Albini et
alij Con Joseph D. Demum Leczyńskie Camerarium Terrem Za-
krzew. Citati et Alios
non Sunt.

Ad 2.

G. Remiszewski Act. et alij Contra Ipsum Antonium Mitt. Chro-
wski Actor et Alios

Actorea per G. Stanislaum Remiszewski Suo et alios actor nomine
praeliter Citta per G. Adamum Mitt. Chrowski Insistendo Dilationi
eduendae Inquisitionis In anteactis Judicijs Suis Parti utriusque Concessae Actorea
Parti Additur Mnlis Judicis ad pronuntiandam Juramenti Rotham Super
Incorruptionem Testium praestitit G. Stanislaus Remiszewski actor Suo et
aliorum actor nomine Suo expedito Juramento Pars Actorea Testes Suos prae
vijs Conscribendis porrigendis Subscribendis et Parti per Partem Communicandis
Interrogatorijs et Testium Regestro Inducat et Inquisitionem Suam educat

Solutio.

Valentinus Zołtowski Act. et alij Conc. G. Jacobum Lisicki
Act. et alios.

Actorea per G. Valentinum Zołtowski Suo et alios actor nomine praeliter Citatus praeliter
Insistendo Decreto Dilationis eduendae Inquisitionis Parti utriusque Concessae in anterioribus
Judicijs Suis Inter Partes Comparentes Lato Parti Actorea Additur Mnlis Judicis ad pronun
tiandam Juramenti Rotham Super Incorruptionem Testium Praestitit G. Valenti
nus Zołtowski Suo et alios actor nomine ~~praeliter~~ Post quod praestitum Jadem Pars Actorea
Testes Suos praevijs Conscribendis porrigendis Subscribendis et Parti per Partem Com
municandis Interrogatorijs et Testium Regestro in instanti Inducat et Inquisitio
nem Suam educat Testes Suos Induxit et Inquisitionem Suam eduxit rec
epit quietavit Jucam in Sequenti Judicijs Suis reponat H

Solutio.

Jacobus Lisicki Act. et alij Conc. G. Valentinum Zołtowski actorem
et alios.

Actus praeliter Actor praeliter. Insistendo Decreto Dilationis eduendae Inqui
sitionis Parti utriusque in anterioribus Judicijs Suis Inter Partes Comparentes
Lato Citto Additur Mnlis Judicis ad pronuntiandam Juramenti Rotham Super
Incorruptionem Testium Praestitit G. Jacobus Lisicki actor post quod praestitum
Juramentum Idem Citto Testes Suos praevijs Conscribendis porrigendis Subscri
bendis et Parti per Partem Communicandis Interrogatorijs et Testium Regestro
in instanti Inducat et Inquisitionem Suam educat.

Solutb

S. Adamus Struzinski ad et alij Conz S. Josephum Struzinski Cb et alios

ad.rca per S. adamum Struzinski Luo et alios ad.t me pnter. Citta per S. Josephum Struzinski Luo et alios ad.t me pnaliter. ad obiet.nem Literatorum ad.ti nem ex parte S. Pauli Zoltowski pretensa Ie.i derrogentis Cost. Rhedae ad Dom. Josepho Struzinski ratione Dupliei Testamenti Mariae Joloy in Judicio pnes. Feria 4ta in Cnd Festi Patris S. Joannis Baptistae 1760 Loco Standi manifestis nem obtenta Veneri cum S. Struzinski de loco Standi Non pospehis rationibus Libi locum Standi Constituere declarat quia minus Legitime Comparuerunt S. Josephum Struzinski Standi Judicium pnens asserit arbitrarie dandum quorum ad quem requisitio Judicium sponte Judicium pnens Secundi Citationis die S. Josephus Struzinski in pnti Loco Standi Pena ad Leviandum statutorum Monachium Polon. Partis tertiae Codicis mandatum pro ejusdem tenore Sub Pena B. tas pro parte Partis pnti et Legentis Loco publicanda Solvat Standi Jonis tando decreto Dilationis in ejusdem pnti Citationis in antecessum Judicij alijs Jntis Partes Comparentibus Partis ad.rca Addictis Judicis ad pronunciandum Juramenti Rothard Leyer Jncorporationem Judicis Solutb

S. Josephus Struzinski Cb et alij Conz Josum Adamum Struzinski Addictionem alios.

Citta per S. Josephum Struzinski Luo et alios ad.t me pnaliter Addictos per S. Adamum Struzinski Luo et alios ad.t me pnaliter. Jnstando ad Dilationis ejusdem Jnquisitionis Partis tuae in antecessum Judicij Comparentibus Partes Comparentes Partis Citta Addictis Judicis ad pronunciandum Juramenti Rothard Leyer Jncorporationem Praestitit S. Josephus Struzinski Citatus Luo et alios ad.t me Post quod praestitum Jnterrogatorium ejusdem Partis Citatus Luos proprijs Conscribendis ponendis subscribendis et Partis per Partes Jnvicem communicandis Literatorijs et Testium Regestis Jnstantiae et Inquisitionem Luam Ex ejusdem adjectionem Luis ad.cat. Partes Legis Jnstantiae et Inquisitionem Luam recepit et recepto praestitit Juramento in Legem Judicij Legi reponat H

S. Martinus Wawrzecki ad et alios Conz S. Paulum et Antonium Zaleszynskie ad alios ad.t. ~~etum~~ non finitum

ff Praestitit S. Adamus Struzinski Luo et alios ad.t me Duo capitula Juramenti Eodem Pars ad.rca Partes Luos proprijs Conscribendis ponendis subscribendis et Partis per Partes Jnvicem communicandis Literatorijs et Testium Regestis Jnstantiae et Inquisitionem Luam Ex adjectionem Luis ad.cat. Jndagit eduxit recepit et recepto praestitit quam in Legem Judicij Legi reponat H

Solut.

Gr. Paulus Zbyszinski Act. con. Gr. Wierzbicki et Alii Cit. ~~[illegible]~~

...rca per S. Paulum Zbyszinski Suo et Consortis Suae nomine praeliter Citta per S. Marti-
...em Wierzbicki Suo et aliorum Cit. nomine praeliter. Insistendo Decreto Dilationis eduen-
...Inquisitionis Parti utriusque in anteactis Judicijs Lege Concessae inter Partes Comparentes Lat.
...Parti actoreae Additur Mensis Judicis ad pronuntiandam Juramenti Rotham
...Super Incorruptionem Testium praestitit S. Paulus Zbyszinski Suo et aliorum Actor
...nomine quo praestito Eadem Pars actorea Testes Suos praevijs Conscribendis porrigendis
...Subscribendis et Parti per Partem Communicandis Interrogatorijs et Testium Rege-
...sto in instanti Induxit et Inquisitionem Suam educat. Testes Induxit Inqui-
...sitionem Suam eduxit Recepit quietavit Quam in Sequenti Judicijs Lege reponat. Et

Solut.

Gr. Franciscus Cyzierski Act. con. Gr. Albertum Zagurski Cit.

...et Alios ~~[illegible]~~ praeliter Cittas praeliter. Insistendo Decreto Dilationis edu-
...endae Inquisitionis Parti utriusque in anteactis Judicijs Lege inter Partes Comparentes
...Lato Actori Additur Mensis Judicis ad pronuntiandam Juramenti Rotham
...Super Incorruptionem Testium praestitit S. Franciscus Cyzierski actor
...Quo expleto Juramento idem actor Testes Suos praevijs Conscribendis porrigendis
...Subscribendis et Parti per Partem Communicandis Interrogatorijs et Testium
...Regesto in instanti Induxit et Inquisitionem Suam educat. Testes Induxit
...et Inquisitionem Suam eduxit recepit quietavit Quam in Sequenti Judicijs
...Lege Reponat. Et

Gr. Valentinus Zuchodowski B. C. P. Act. et Alij Con. Gr. Suchodol-
...ski et Alios Citat.

...praeliter Citta per S. Mathaeum Suchodolski Suo et aliorum Cit. nomine praeliter
...Insistendo Dilationi eduendae Inquisitionis Parti utriusque in anteactis Ju-
...dicijs Lege Concessae actori Additur Mensis Judicis ad pronuntiandam Jura-
...menti Rotham Super Incorruptionem Testium praestitit S. Valentinus
...Zuchodowski B. C. P. Actor Quo expleto Juramento Idem actor Testes Suos
...praevijs Conscribendis Subscribendis porrigendis et Parti per Partem Com-
...municandis Interrogatorijs et Testium Regesto in instanti Induxit et In-
...quisitionem Suam educat.

X Cus Valentinus Zobrowski p. Cp. Rtb con S. Josephum Zobr...
citatd et Alios

actor pr alter Citus per S. Josephum Zobrowski Suo et aliorum Cit nme pr...
Insistendo Delationi Juramte eduendo Inquisitionis Parte utrq in ante...
Judicij Lyj oneka Additer actoris Mutui Judicij ad prosequendum
Juramenti Rothomagi Leyer Interrogationem Tertium Praestitit S. Zobr...
ner Zobrowski Diergrabi ejusdem Civis actor. Tandem Inquisitor Testes Suos...
pravijs Convincendis Subscribendis et Parti per Partem Com...
municandis Interrogatorijs et Tertium Rejecto in instanti Judicato Dq...
citationem Suam eduxit.

~~Solutd~~
S. Antonius Miłobrowski ad et alij Civ S. Semiradzkie Cop...
gen Cit et alios

actrd per S. Antonium Miłobrowski Suo et aliorum nme pr...
citta per S. Paulum Zobrowski Insistendo Delationi eduendo Inqu...
sitionis Parte utrq in ante actis Judicij Lyj pro ad Additer Parti actoris
Judicij ad prosequendum Juramenti Rothomagi Leyer Interrogationem
Tertium Praestitit S. Antonius Miłobrowski nme Suo et aliorum actor nme
praestito casu Pars actorca Testes Suos pravijs Convincendis pro...
scribendis et Parti per Partem Communicandis Interrogatorijs et Tertium
Rejecto in instanti Judicato et Inquisitionem Suam eduxit. Pars Judicium
et Inquisitionem Suam eduxit Recepit de Rejecta quietavit Suam Ju...
Lequey Judicij Lyj regnat &c

X Ubinistki pincernia Dobrinen ad et alij Civ M Kamarki
Camerarij Cunstkiren Cit et alios

actrd pr. Bartholomaeum Zbinski Pincernia Dobrinen pr alter Dom...
majo. ~~pronunciatum M. Jacobi Kaminski~~ Citta per S. Joannem Lucyglowski
Parti ...stendo Decretum Delationis eduendo Inquisitionis Parte utrq in ante...
Judicij Lyj Inter Partes Imparcialis Valo Parti actorca Additum Mutui Judicij ad
quaestionandum Juramento Rothomagi Tandem ad reproducendum pro Parte ...
testimonia Citto prout Causas Leas in Judicijs Terrq Radziejoviensis Majoratus
portantur nunc actu aliter attentat Cit Citto Dom Nonnulli Delationis ...
nis quam Literalibus Documentis in Lequey Judicij Lyj probare Tenet...

Eustachius Sokolnicki ad Con[tra] Theodorum Jaroszewski Cid
Dilatorie alias per S. Lenio new Jaroszlai. Inscribendo Decreti dilationis eiusdem
tor prolatis alias per S. Lenio new Jaroszlai. Inscribendo Decreti dilationis eiusdem
quisitionis per antecessores Judicij Leyj Inter Partes comparentes Actor additus actorum Mei
dicti ad promuntiandum Juramenta Rothana Partem ad Exponendum Comparentem
dicti ad promuntiandum Juramenta Rothana Partem ad Exponendum Comparentem
& Testatorum Jam pendentis Caussa Majoris Importantiae in Judicijs Sedis Cracouiensis
& Testatorum Jam pendentis Caussa Majoris Importantiae in Judicijs Sedis Cracouiensis
cum citatis Actoribus Actualiter attendat citra Certum Datum Decreti dilationis eiusdem Majoris quae
cum citatis Actoribus Actualiter attendat citra Certum Datum Decreti dilationis eiusdem Majoris quae
in Legueu Judicijs Leyj Literatorij Documentis probare tenebatur &c

Solvit

Thurowscy Ad et alij Con[tra] Romianowski Cid et alios

Actor per S. Elisabethum de Rzeplie Surowska in Assistentia S. Mathej Seny-
Actor per S. Elisabethum de Rzeplie Surowska in Assistentia S. Mathej Seny-
howski primaliter Actus per S. Constantinum Romianowski Leo et alios Reos
howski primaliter Actus per S. Constantinum Romianowski Leo et alios Reos
Cid me primaliter. Inscribendo Dilationis Inquisitionis Decreti
Cid me primaliter. Inscribendo Dilationis Inquisitionis Decreti
Actoris in antecessoribus Judicijs Leyj Inter Partes Comparentibus eisdem
Actoris in antecessoribus Judicijs Leyj Inter Partes Comparentibus eisdem
Actis Actor additus Mei Judicis ad promuntiandum Juramenta Rothana
Actis Actor additus Mei Judicis ad promuntiandum Juramenta Rothana
Actoris Actoris Praestitit S. Elisabetha de Rzeplie Surowska
Actoris Actoris Praestitit S. Elisabetha de Rzeplie Surowska
Loco Quorumcitatorum Reorum Certum Datum Decreti Juramen
Loco Quorumcitatorum Reorum Certum Datum Decreti Juramen
in Assistentia S. Mathei Senyhowski Leo et alios Reos me Duo capitula Juramen
in Assistentia S. Mathei Senyhowski Leo et alios Reos me Duo capitula Juramen
Actoris Pars Actorea Certos Suos praevij Consentiendes promittendis Subscribendis
Actoris Pars Actorea Certos Suos praevij Consentiendes promittendis Subscribendis
Parte per Partem Communicandis Interrogatorijs et Certum Responsum in instan
Parte per Partem Communicandis Interrogatorijs et Certum Responsum in instan
Judicat et Inquisitionem Quam Actor Certos Judicat et Inquisitionem
Judicat et Inquisitionem Quam Actor Certos Judicat et Inquisitionem
Quam Actor Quaesit quietavit Quam in Sequez Judicijs Leyj reponat &c
Quam Actor Quaesit quietavit Quam in Sequez Judicijs Leyj reponat &c
Leo et alios Reos me

Solvit

Romianowski Ad et alij Con[tra] Thurowscy Cid et alios

Actor per S. Constantinum Romianowski Leo et alios Reos me primaliter
Actor per S. Constantinum Romianowski Leo et alios Reos me primaliter
per S. Mathaeum Senyhowski Inscribendo Dilationis Inquisitionis
per S. Mathaeum Senyhowski Inscribendo Dilationis Inquisitionis
Parte Actoris in antecessoribus Judicijs Leyj Comparentibus Parte Actorea Additus Mei Judicis
Parte Actoris in antecessoribus Judicijs Leyj Comparentibus Parte Actorea Additus Mei Judicis
ad promuntiandum Juramenta Rothana Partem Quorumcitatorum Reorum Certum
ad promuntiandum Juramenta Rothana Partem Quorumcitatorum Reorum Certum
Praestitit S. Constantinus Romianowski Actor Leo et alios Reos me Duo capitula
Praestitit S. Constantinus Romianowski Actor Leo et alios Reos me Duo capitula
Juramenti Sedy Actorea Pars Certos Suos praevij Consentiendes promittendis
Juramenti Sedy Actorea Pars Certos Suos praevij Consentiendes promittendis
Subscribendis et Parte per Partem Communicandis Interrogatorijs et Certum
Subscribendis et Parte per Partem Communicandis Interrogatorijs et Certum
Responsum in instanti Judicat et Certos Suos Quas Judicat Inquisitionem
Responsum in instanti Judicat et Certos Suos Quas Judicat Inquisitionem
Quam Actor Quaesit Quam in Sequez Judicijs Leyj reponat &c
Quam Actor Quaesit Quam in Sequez Judicijs Leyj reponat &c

Jm

X G. Joannes Uminski B. C. P. ad Conc. N. N. Mathiam Albert
Jacobum et Adamum Zylinickie Cid. et alios
Actor praeliter Citta per G. Paulum Zołtowski. Insistendo Dilationi edu
Inquisitionis Parti utriq in anteactis Judicijs Suis Concessae actori addit
Judicis ad pronuntiandam Juramenti Rotham Super Incorruptione
um Praestitit G. Joannes Uminski B. C. Plocz. actor Quo praestito Juram
Testes Suos idem actor praevijs Conscribendis porrigendis Subscribendis
ti per Partem Communicandis Interrogatorijs et Testium Regestro Indu
instanti et Inquisitionem suam educat. Testes Suos Induxit et Inqui
tionem eduxit recepit de recepta quietavit Quam in Sequenti Judicij
reponat. H.

Sol.

Audit. Soluto.
1. Antonius Słominski ad et alij Conc. L. Budny de
Benis Pouzino ad Capitaneatum Plocen. spectan. Cid.
et alios
Actor praeliter Citta per G. Stanislaum Olszewski, Insistendo Dila
tioni Univitae eduendae Inquisitionis Parti utriq in anteactis Judicij
Suis Concessae Actori Additur Mnus Judicis ad pronuntiandam Jurame
Rotham Super Incorruptionem Testium Praestitit Jacobus Antonius Sło
ski actor Quo Expleto Testes Suos praevijs Conscribendis porrigendis Subscri
bendis et Parti per Partem Communicandis Interrogatorijs et Regestro Ju
um Inducat et Inquisitione educat in instanti Testes Suos Induxit In
sitionem eduxit recepit de recepta quietavit Quam in Sequenti Judicij
Suis reponat. H.

P. Z.

G. Josephus Zołtowski ad et alij Con. G. Valentinum
Zołtowski B. C. Plocen. ad et alios non finitum.

Josephus Koskowski Citatus et alij Con. G. Andrean Kra-
cuski actoren et alios

Citata per G. Josephum Koskowski Suo et aliorum Citt. nomine principaliter actor principaliter
insistendo Dilationi Inquisitae edicendae Inquisitionis Parti utriq in anteactis
Judicijs Suae Concessae Additur Parti Citatae Mortis Judicis ad pronuntiandam
Juramenti Rotham Super Incorruptionem Testium Praestitit G. Josephus
Koskowski Citatus Suo et aliorum Citt. nomine Suo expleto Juramento Eadem Pars
Testes Suos praevijs Commisibendis porrigendis Subscribendis et Parti per
Partem Communicandis Interrogatorijs et Testium Regestro Inducat et Inqui-
sitionem Suam educat quam in Sequenti Judicijs Suis reponat &c.

Gnosi Josephus Ciołkowski Camerarius Pris Plocen. et Ludovicus Drzedzewski
Citati cum Gnos Ignatium Wrzosek et Anastasiam Zaguniankie Congo
Actores.

Citata per G. Ludovicum Drzedzewski Suo et aliorum Citt. nomine principaliter actorea
per G. Ignatium Wrzosek Suo et Consortis Suae nomine principaliter Insistendo Dila-
tioni Inquisitae edicendae Inquisitionis Parti utriq Concessae In anteactis Judi-
cijs Suis Parti Citatae Additur Mortis Judicis ad pronuntiandam Juramenti
Rotham Super Incorruptionem Testium Praestitit Gnus Ludovicus Drzedzewski
Citatus Suo et aliorum Citt. nomine post quod Praestitum Juramentum eadem Pars Citata
praevijs Commisibendis porrigendis Subscribendis et Parti per Partem Communi-
candis Interrogatorijs ac Regestro Testium Testes Suos Inducat et Inquisitio-
nem Suam educat In instanti Induxit Testes Quatuor Quintum vero Testem
In Sequenti Judicijs Suis Inducere Intendit haec Teste induto vel non Inquisitionem
Suam In ijsdem Judicijs Sequenti reponat &c.

Jm

...do Penalium Sub actu Feriae 2dae post Fm Scapularis
Virginis mariae proxima scilicet die 18 mensis Julij anno
Domini 1774to.

...stigator Judicij officij praesen actt Con Tamatos Piwowarski
Maliszewski et Ligowski Cives Sepreen Cit
...ratione non solutionis vadium Capitaneale Judicio officij prae
...en adjudicatt.

...em actor Cons Successores ot F Jasinski Cit.
...tione non solutionis vadium Capitaneale Judicio Officij pren
... Judicatt

...em actor Con F.F. Maliszewski et Ligowski Cit
...tione non solutionis septem marcam Polonicat Judicio
...fficij pren adjudicatt.

Jm

Instigator Judicij Officij Pr̄sen̄ actt Con̄ G. Ignatium Mossa-
uski Citt
ratione non Solutionis Trium marcar̄ Polonicar̄ Judicio
Officij Pr̄sen̄ adjudicatt

Idem actor Con̄ G. Franciscum Cywinski Citt
ratione non Solutionis Pœnæ Simplicis Quatuordecem m-
car̄ Polonicar̄ Judicio Officij Pr̄sen̄ adjudicatt

Idem actor Con̄ G. Franciscum Kowalewski Citt
ratione non Solutionis Decem marcar̄ Polonicar̄ Judicio Offi-
Pr̄sen̄ adjudicatt

m actor Conq Relictam 1mi ob M. Zielinski Dapiferis Terrae Za-
skrzen 2di expost voti ob Mafici Zabokrzycki Consortem ti
duam Cito ratione non Solutionis Triginta unius mar-
carum Polonicarum Judicio officij p sen adjudicat.
Non sunt.

em actor Con G. Franciscum Gizynski Cito ratione non
Solutionis Septem marcarum Polonicarum Judicio officij
sen adjudicat.

m actor Conq G. Lucam Jez ratione non solutionis Trium
arcarum Polonicarum Judicio officij p sen adjudicat

Jm

Idem auter Con G. Antonium Gadomski Cit ra-
ne non Solutionis Septen decem marcar Polonic
Judicio officij Pren adjudicat.

G. Florianus Podoski act Con G. Josephum Zawidzki Cit
ratione non solutionis Pœnæ Simplicis Quatuor Decem
marcar Polonicar de loco stanæ adjudicat.

non sunt.

Instigator Judicij officij Pren act Con G. Josephum
Zawidzki Cit ratione non Solutionis Septen marcar
Polonicar Judicio Officij Pren adjudicat.

Non Sunt ob Satisfactionem Subsecut

Ins

256

Josephus Koskowski actor Con. G. Andream Kraszewski
Cit. ratione non solutionis Pene Simplicis Quatuor
Decem Marcas Polonicas ~~Judicio Officij~~ de loco standi pren adju
dicatis.

Instigator Judicij Officij Praesen. actor Con. G. Gasparum
Kulborski Cit. ratione non solutionis Duplicis Quatuor
Decem marcas Polonicas adjudicat. Judicio Officij
Praesen.

Actor Con. G. Przedpetski Cit. ratione non solutio
nis Pene Duplicis Quatuor Decem marcas Poloni
cas Judicio Officij Praesen. adjudicat.

Instigator Judicij officij pr̄sen ad Con GG. Paulu[m]
et Helenam Zbyszynskie Conjugis Cit rationenon
Solutionis Pœnæ viginti unius marcar Polonicar
cio officij pr̄sen ad judicar.

Idē actor Con GG Antonium et Stanislaum Zbyszyn
skie Cit rationenon Solutionis Pœnæ viginti un
us marcar Polonicar Judicio officij pr̄sen adjudic

Idē actor Conz GG Josephum adamum et Casimirum
Zawidzkie Cit rationenon Solutionis Pœnæ Tripli
Quatuordecem marcar Polonicar Judicio officij pr̄sen
judicar.
Satisfactum.

Jm 257

Idem actor Conq. G. Thomam Kraszewski Cit. ratio
ne non solutionis Pœnæ Trium marcarum Polonicarum
Judicio officij præsentis adjudicatur

Idem actor Conq. G. Thomam Stubicki Cit.
non sunt

Idem actor Conq. G. Josephum Łaguna Cit. ratione
non solutionis Septem marcarum Polonicarum Judi
cio officij præsentis adjudicatur.

Omnes Publicavit Mnlis Judlis

G. Florianus Podouski act. Cond. G. Josephum Zawidzki
ad ratione non solutionis

Actum in Castro Ploceng in Parmis Quercetanum causarum officij tempore exemptionum Festi Nativitatis Sancti Joannis Baptistæ Judicandarum Judicijs Castrens Capitanæ Ploceng et publica acclamatione in diem rodiernam Judicibus Dñis Feria sexta audax Judic Festi Sanctæ Margarithæ Virginis et Martyris nempe Duodecima Mensis July anno Dñi 1773tio Coram M. Joseph a Bromerz Bromerslii Thesaurario Briannenq vice gerente, ac Joseph in Liebona Tellinelli Notario Castrens Ploceng Juratis officialibus.

Inter M. Leonem Scotdurli Thesaurarium Legrenq ad [illegible] et M. Joannem Solutmichi Piacinidam Ploceng Citt et Citt per D. Paulum Zoppi. Cum Judicio presens comparens et sedens publice introvertens Juramentum Contrarietatis Judicium Suum Judicis ex adverso Judicium Deceddendo sta Dictum M. Scotdurli Thesaurarij Legrenq Mistico Solutmichi delato ad Juramentum ejusq officij solubilis cum præfato M. Scotdurli directus ad affectationem M. Scotdurli necessarium esse Inquisitionem tanqm requisitum vio sentiarum in Judicio presens agit etiam instantanea adivenit et Testes producendos præstat Juramentum super Incorruptionem Testium Comprobationis Juratoria decernit, ad quod prestandum Juramentum Citatus fuit Actis Judicis instantaneis. et quoniam M. Scotdurli alij Juramentum super Incorruptionem Testium prestitit Proinde Judicium decernit Quatenus ipse actrex Inquisitionem causæ præfij Juramenti Subscribendi Subscribendi porrigendi et sibi adhiberi communicandi Inter alios et Regestu Testium in instantanea educat et Testes suos Inducat ac Inquisitionem educat Tandem Testes Inducit et Inquisitionem suam edocet ac eandem obsignillatam ad se recepit Quidem vero M. Solutmichi ex distincta prescriptione sua Proinde Inquisitionem Legrenq ad adoratum sui emum Dñum negotium explanantem in Victoria Scoravi Deinde Judicij sui Testes suos Quinque Judicavit Jam autem super ad Testes nempe pro sua defensa ad perhibendum hac in causa Testimonium Citto ex diversa scriptione Bone Familiaris publicati Actu Judicum Interrogati et exinde M. Solutmichi causam presentem ad Legrenq Primos presens in Judicio Suspendis firmiter urgens Duibus ex motivis causam hanc Judicium presens ad exercendum Legrenq Primos Suspendit, Proquo Vio M. Solutmichi eorum Judicium Legrenq Testem Duce in Locum ejus ad adimplendum Inquisitionem Dispositum Testem Duce in Locum ejus ad adimplendum Inquisitionem pro Legrenq Judicij Legis Sub Succubitione In quem a stabulere tenebitur Inquisitiones quod Judicium presens obsignillandas et Partibus extradendas Declarat prout Celebrante quæ citatione de extraditis presens ex tradit Petitorum Inquisitiones Partibus in ipsa Legrenq libus Judicijs Legis comparere Et reponere Judicium presens demandat Decreti presens Exigoren. Prospectu Inquisitiones Partibus Hoperti Joannis Latonis Dictum St. Joannem Sulsoren.

Ego Joannes Solutmichi Cancellarius Ploceng in Actum Sub delegatus Juro. Ego Joannes [illegible] Actum Deny Substitutus Juro

Registrum Tellinelli Notarij Ploceng [illegible] Actum Deny Substituti Juro

[illegible] Notarium Sub Juro [illegible] Edicta et Citationes [illegible] Judicij et Mobilia Ploceng [illegible]

[illegible] Juramentum Testium Comprobationis Judicij et Mobilia Ploceng [illegible]

[illegible] Juramentum Testium Comprobationis Judicij et Mobilia Ploceng [illegible]

[illegible] Juramentum Testium Comprobationis Judicij et Mobilia Ploceng [illegible]

[illegible] Juramentum Testium Comprobationis Judicij et Mobilia Ploceng [illegible]

quam pia[illegible] presenon expediat, et hoc ratione non solutionis Summa
unus cum provisione ab eadem proveniens. Publicatum.

Coram eodem Subdelegato ut supra inter eundem Magnum ad ut supra pars,
super debitis et debitoribus olim infidelium judeorum Synagoga Livorn
fideb et Symchonis, et Joseph Samuelonis similis permittit condemnatio
in Lucro ultimi Sortis finalis faciend executionis ratione ut supra
cum additione ut supra. Publicatum

Coram eodem Subdelegato ut supra. Inter eundem Magnum ad pars, et infi-
delem Natus Caja suo ex interesse actum pars, tandem quoniam Perfidus
et infidelis Berech Savanonis actus petens in hoc disparet et se condem-
nare permittit, hinc de super eodem ad disparend. ipso Lucro ultimate
Sortis finalis ac indilatae faciend executionis ratione non solutionis
Summae cum provisione ab eadem proveniens permittit condemnatio
ad dictam additione ut supra. Cum comparend vero causa petens ad
inscriptionem disparentis suspenditur hoc conservato. Publicatum

Coram eodem ut supra Subdelegato inter eundem ut supra ad pars, Super
debita et debitoribus olim infidelis Jacob Jehonis judej et mercatoris
Livorn ad ratione non solutionis Summae cum provisione ab eadem pro-
venien in Lucro ultimi Sortis faciend executionis approbato antea
non praesente permittit condemnatio cum additione ut supra
Publicatum.

Ad instantiam Mihi Dni Consulis Livorn Privilegiorum
Sup[illegible] has Causas Subdelegatus supra.

Inter Illustrem Dominum Andream Antonium Lineswelt Praepositum Dordrecht ad
per suum Adamum Milvenwelt procuratum sufficienter, petentem, ex una Thomam
Kopeaelt ad pars comparend et secum pars ex adverso intervenient, Quarum
Lectis et intellectis in pari causa ita per eum exactis, deinde ad ultimam
Sortis ad Sorti citatae suorum ad judicem pro solutione census ac Summae
Precentorum Symphy Solon in Bonis Mysynio Livorn Ecclesiae Cathedralis
Dordrecht spectant, retenti non solutionis editam, hoc per judicem necessa-
riam esse ad citationem Domini Francisci Mysynelli Fratris naturalis non
per Sortem actoream prosequentibus judicij advenit. N.

Inter suum Excellentissimum Legatum ad per suum Simonem Cavenelt, ex quoniam Judei
Thomas Parens et Judex Petrus Bruenicus pater in hoc disparent et condemnare permittat
proinde sup eisdem ad disparend ipso Lucro Solutionis Summae permittitur condemnatio
pro qua peragenda ad dictam Curiam Burgrabius Castrens Rheni gratis, qui
peragat juxta Praescriptum

Publicatum

Inter Illustrem

Inter Illustrem M. Joannem a Nanymski in Jestkowo etc Nanymski Sala-
tinidam Pomeraniæ Autorem per suum Michaelem Kowalewski Plenipoten-
tem Inscriptum et M. Andream Bazienski Dapifereum Kaciazieng lit
per suum Adamum Kielkowski M.M. Andream Mdrewski et Barbaram
de Bazienskie Conjuges Thesaurandas Pomeriæ Reos per S. Adamum Ba-
czynski coram Judicio præsens Comparent et Jecum Judiciter Disceptanem
Quarum Partium Discepta Allegationibus in Judicium Literis Juditis exhibitis
Judicium Citationem Partis actoreæ Parti Reæ Literis Judicium edicti
dicendo Suspensa resolutione negotii attentis Regestris Tribunalis Rerum
variarum et quidem primo Sub Die 4ta Februarij 1771. anno in Zgayno
Consepto manu Infrae Barbaræ de Bazienskie Mdrewska Subscripti
per præfatum Infram Bazienski in probationem existentiæ rerum
apud prædictam Infram de Bazienskie Mdrewska ab Illustri M. Nanym
ski actore in mutuis ipsi pertinentium in Regionali Statu existentium tanquam
Consorti suæ fuerat Tributarium Judiciter respondendo alterum per
Famatum ac Spectabilem Martinum Pawlowicz Lenowem Aurifabrum
die 21. Maj anno Currenti Varsaviæ Datuali manu ipsi Subscripto ac Sigillo
episd Contubernij Aurifabrorum Communito per Comparentem M. Mdre-
wskie præsentem Judicio reposito Tertio denique die octava Januarij anno
Currenti per Legratum Illustrem Infulatum Nanymskie propria
Consepto et Subscripto ac Sigillo Gentilitio Lacu Labrem Communito prodi
ti et per Judicium præsens hinc decreto per toties dictum Infram Bazien
ski reposito confrontato in Consepto rerum Martini M. Nanymski pro
priarum Literis mentionata Infra Mdrewska Tributarium totaliter Concordans
Stetit Quatenus Infra Mdrewska Conjux Mutuo cuncta per memoratum
M. Nanymski Actorem Legratæ Infræ de Bazienskie Mdrewska Citatæ
in Regionali Statu existentia per eundem M. Nanymski ipse cum dicta
Infra Mdrewska in eundi matrimonij vota obtata in forma et specie Mandati
per Sequens Judicij Lys comparentis post quam Comparationem Subscriptam
vel non Judicium decernet id quod Gerit Lis Nihilominus Judex Judicium
Legrassorem M. Bazienski ab Actione Impetitione Causa præsens Immu
nem Liberamq fauit et pronuntiat Decreti præsentis vigore. # et suo quibus
rem restitutione Condemnatur

Inter D. Josephum Smolenski et Agnetem Grabiankam Juricem Conjuges Ja
menarios Terrestres Horaseng ab per eundem D. Smolenski mantuo suo
et Consortis Suæ tum prælibati et D. Valentinum Lis Dantis Stolowi
Cath et Judicary prælibati Coram Judicio præsens Comparent et Jecum
Judiciter Controvertens Quarum Partium Contradictorijs Judicium Jecum
Deductis Exhibitis Judicium Citationem Partis actoreæ Parti Reæ Jecum
ad Judicium edicti dicendo. Inspiciendum Jecum Testamentum Decernit Quate
nus Actus Luminosum Quadragesimæ Symphoniarum Scripti manuali per
ipsum Spanowski proprio formato et subscripto die 12. Xbris 1758vo anno
in Rapersili Datuali per eum apud Joannem Matthiam Grabiankam Jurisd
lensia actricis avunculum modo citato accepto ad Subveniendum Agenetæ
Jecum actricis avunculo modo citato ac septimanis Coram officio et actis præ
sens et ab acta præsentibus Literis Testimonialibus Citationis Mensis Julii
rens Sub Pœna Banitionis in pleno Tribunali existentis Literis Mensis Julii
nem Judicem Jecum ad publicandum Testamentum Jecum Testatoris
Literis Testimonialibus Citationis Mensis Julii ad Inquirendum Partes Literas præsentes

Lata Pena Trium Marcarum Lotoring Parti Parti Quod Summa Judicis a
teneatur instanto prasd Jois Lelita Solvenda. Judicium quo Jnozi
Lobkowitz debet audiendum Judicium presens removet Diang ajendi ejus
si vult prasentandi.

Inter S. Josephum Smolensky Generalem Prin Neapolitanum ad molitere
S. Franciscum Chudzynski Clk per S. Albertum Chudzynski Filium nomine
Parentis sui procuratorem Jorand Judicis presentis stipulantem et Jeaem Je-
Hites Sontis Verbis Quadam Partium Controversijs in Judicium Quod Je-
dicti ex adverso Judicium Citationem Partis adverse Partis Citat Quam ad
Judicium ejus Deducendo Quando quidem Documentaliter probatur Lab
noscor Sebastianum et Hedwigin Conjuges dictor Seydany per S. Franciscum
Chudzynski Quos Albertus Nicolao Antonio et Casimiro Nicolai Fratribus
Germanis Veris de Data post Festum S. Hedwigis Vidue Electa Anno 1766 mod
et per eosdem SS. Nicolai Illustri admodum Rndo Antonio Chodakowski
Canonico Collegiate Ecclesie Prapositi Razigiensy Venia decendo ante
Festum Ommium Sanctorum Anno eodem per vem Quem Matthiam
Chodakowski Suo et S. Roma Chodakowski Fratris Suis germani Nos
Antonio Syndicatus Venia Sexta post Festum Conversionis S. Pauli ap
stoli Anno Carrenti prater S. Jaspanem Filium coram Laboniscor
predictorum nonc patrorum Seydany ac post per Supradictos SS. Chod
kowski Quos Josephus Chodakowski Smolensky alteri moderno Nuncio
Scripto manuali die 10 Maij Anno Carrenti In Stara et datato mandi
coram Subscripto ad ultimum Sabbathi ante Festum Sancte Mar-
garethe Virginis et Martyris proxime prateriti in Anno presenti
Cartam Maioris resignatoriam et officiosa oratis per M.D. Swida
Relatum Dignitatis de Stabi ex officiosa requisitione prafati Jri Smolensky
actoris Sabbathi in Crastino Festi dicti Sancte Romane Anno Labor
Quod Actis Curie Stabi recognita coram S. Jaspanem Seydany in Bonis
Ceresow apud Quem Franciscum Chudzynski Citatum Quinadie non te
nem ad requisitionem ejus M. et Rlem extradicibile, Quam obrem
Judicium presens Decernit Quatenus Actor memoratum Labiscum
Jaspanem Seydan Actoris Subditum propriam hinc et ab acta presen
pro Crastino Festi Sancta Anna Genitricis Romane Anno Carenti
proxime venturo Coram officio et Actis phesentis Subpena Banni
nisi in Casu Contradictionis Juris Manifesta ad nem Quod Statim
publicandas Sum Sand Simplicis Quatuordecem Marcarum Polon
de rebus ejus propijs ubq; quibuscunq; de Juris Protestationibus
Juridicis Actoris extradato Lista Pena Simplicis Quatuordecem Marca
rum Polonicalis Partis Partis Jri Quo Solutionis prasixo et Judicio per
medium Jri instante Jesto Jeni pro ut ejus Solvenda.

Inter S. Jacobum Lesczinski Camerarium Prin Zaslawiensy ad molitere
et M. Barthlomaeum Kunicki Civicum Vilnensem Dobrine et Catharinam
de Minisech Jrici ad Conjuges Clk per S. Dominum Matthaeum Jorand
Judicis presentis Comparent Venerit Comparent Suffitienter Jnsen dere Jus
pantis ens a Citto Pariter aperputata Dilatione Majoris tanquam in
Causa Juris probabilem non requirente per Comparendi ad Citto prohibite
ac Partibus in Latis fecere Sententie Quo Comparente Citto
Judicium presens Decernit et quoniam Comparens Dom. Locum Lie-
tenentiam Barthis Lesczinski Jrs pantis non Jnsen dit Juris Juris
Sententiare permittit Protestat Super ejus Jrs Jnsen Jri Quem recognoscendo
quatenus de gratis Solutis Prius Fortuitis Honorationis Clk Terminorum Extradi
tis Documentorum Decendentium Quam additione et executione Jri Domus inde Juris
Solitis BCB. quam pluribus Juris Juris Quam petijt

Publicatum

Inter M. Bernardum

Inter M. Bernardum Nowickowski Subiudicem Prem Terre Dobrinen
de prae. et S. Thomam Wilczki Cett. prae. Coram Judicio
presen. comparen. et Leem Judex Controvertes et quidem actor
N. Stanislaum Kowalski Administratorem Bonorum Grapendahl hoc
celebrandi dies dilationum rondem Continuate sue Curie ad S.
Thomam Wilczki Cittem dem fecisse et ibidem commorate preferen
et ejusmodi Statutiones una cum reb. M. atonis per qm modo
dicat Clandestino accepti contendens, Citto vero prefatum Bland
kowalski existentiam apud se negasse et arcto per Mem ex
Parte Mfis hoc celebrandi Imperio non prevenisse excipiente
Quorum Partium Controversijs in Judicium Jnducis ejusdem
dictis Judicibus Citationem Partis actoree Sancti Citti Lecem ad hu
dicium ejusdem Decidendo Recepissem esse Inquisitionem per Cur
ter utroq. sequens Judicijs hijs ad Sententia Citationis et Prote=
stationis Partis actoree Rerendum devenit Pl
Inter MM. Theophilum Januszionken olim M. Alberti Ubysz Subiudicis
Prem Wolenz Relictam Consortem Viduam Matrem Stanislaum
et Franciscum Alios Ubysze dict per S. Paulum Zoltowski et Rio
niam Jsdeler Lemores Lineages Sweng ac Sta Lipiagoze et Com=
munitas Judaorum Sweng presens in hijs dijs presentes esse
mare permittant Provide Leges ejusd dispareng Baer uter
Jd Luere Solutionis Summam Jsdem specialem provenire Ad quam per
gendam Executionem addita S. Barzabitis Loci presens gream
pdta mi Cprem expediat.

Publicatum

Inter M. Josuam de Sudzborskie M. Franciscum Brochocki Penicillum
Gerniechowicz Consortem dict. Jn Capitalis M. Andream Reming
Suspende Gerniechowicz prae. Cur. Regni de Brochocice
S. Albertum Brochocki Vicesgerentis Prem Lanicien. Consortem dict per
eosdem S. Brochocki mandatum, et M. Matthiam Sudzborski Pau
pendam Plebem Citt per S. Paulum Zoltowski. Coram Judicio presen
comparen et Seum Judicem Controversiarum Quorum Partium Controversijs
in Judicium Jnducis ex adversis Judicium Citationem Partis actoree
Partis Citti Lecem ad Judicium dilatis Decidendo Recepissem esse per
M. Brochocki Compositionem realem Scriptis ad quod ejus Jn
stantis advenient et ad ter Ambis Judicij ad pronuntiam Juramenti
Partem Prestitit Mfica Rosa de Sudzborskie Brochocka Duo attento
Juramento Decernit Quatenus Actus Summas Jnscriptas Cinas et quidem
primam Mille Quadringentorum Sexaginta sex Zyphone et Scatarij domas
Inter olim Mficum Joannem Sudzborskie protunc Vexillifer Cen Volhyn ac Dec
29 Septembris in anno 1761 in Bonis Babicz datis ad Solvendum tanquam
per ejs a Mfica se Sudzborskie Brochocka Contractam, alteram Ducatorum
Zyphonem in eodem Scripto pro vestibus annotatam prius et ab actu presen
pro Civilia Festi Sancti Bartholomej Apostoli anno Jnstanti presente Jm
minente Coram officio et actis presens Sub Dano Bandtkie Jn fidem Jm
Warcendis Cerca manifestationem Meis faciendam ubq. quibuscuis dispa
gijs Juris et Protestationibus Juste fiat ad menses et quietationem Partis actoree
tamen
Pdicta decernit etc in Bonis mentis et ubi ejs providenda.

rem Solvat & aliter emunerat Quito Pana Leniam Maracanam Bonicadi Parti, Parti fuit Summa Judicio autem stetit in instanti prasentis Juris Solvenda.

Inter SS. Josephum Joannem apellantem Magdalenam de Gattis reum Lizzi: des Jomptus scribendi ad per eum S. Josephum Scorlovelli suo et Fratris ac Sororum suarum me praliter et M. Joannem Podesti Procuratorem Vaccarezzi citatum praliter coram Judicio presenti comparentes et seu Judiciter controvertentes Partium Partibus sentiverijs in Judicium Luerunt Juxta exactis Judicium citationem Partis actoreæ Partis citatæ suo die Judicium pro expeditione Donationis per S. Adamum Scorlovelli in rem et Personam M. Podesti super Bonorum Omnium Libracendi Sibi non subesse tamquam Prorsus Judicium allegatis Manifestationibus Cinis de nullitate et Invaliditate Donationis Sabbatho in Crastino Festi Nativitatis Sancti Joannis Baptistæ in anno 1768 per S. Adamum Scorlovelli in rem et Personam Actii Libracentis primo quidem Venio quarto post Dominicam Romis Palmarum Quadragesimæ videlicet die 22. Mensis Martij 1769 anno. altero Venia Secundo pridie Festi S. Margaritæ Virginis et Martyris nempe actu Rodierno citius per Suum Josephum Scorlovelli ad suo et Fratris sui ac Sororum suarum Nomine Partis presentis Judicio reponitis Causam hanc ad Judicium Terræ Sturæ propriis Dedutis Cum Dictis opis effectis Judicandum remittit Conservando ejus Partibus in statu Primum Comparendi peratum peremptorium.

Inter Dnum Thomam Anicoglio Genuensem Granitalem Calatinatis Ducatus ad Actum prialiter et S. Josephum Scorlovelli Bonorum Rectaverij in Tenutarium Superiorem Actis et Acta per S. Matthiam Mazzolinelli Coram Judice presenti Comparentes et seu Judiciter controvertentes Partium Partibus sentiverijs in Judicium Luerunt Juxta exactis Judicium citationem Partis actoreæ Partis Citatæ Luerunt ad Judicium pro extraditione Salis Destrualis pro Bonis Redaverijs Sortis delicti editam Decidendo statuit Judicium Dealenas Citatis exhibet in eam Juramenti Actionem prout Dnum Salis pro Bonis Destrualis Fluctuose actionis hereditariis spectantes ex Lege Salinaria non accepit et ad restitutionem ejusdem Pretium Salis non tenetur ita gestum et Lecta Jesu Christi Passione adhuc ante Judicium in Sequenem Judicij Diem post quam Evasionem Subscriptam nec non Judicium decernet de quod Juris est H

Inter SS. Josephum Imoletti et agnetem Gabrianelli Genuenses Terræstres Coniuges ad per eum S. Imoletti Maritum suo et Consortis sui nomine prialiter et M. Josephum Gerentis Causæ Majoris Curiæ ad Judicium prialiter coram Judicio presenti comparentes Primo Quo ad in dictum Partibus Sententiam provegit Juxta Prosecutionem alterioribus actionibus Partium Sententiarum Judicium Luerunt Inductis exactis Judicium Decidendo Citationem Partis actoreæ Partis Citatæ Luerunt ad Judicium respecta pretensionem fundi ad rem Tenuta Bonorum Regardi pulsolantium dictum Receptum spe Condemnationem officij Juxta unionis obstante ad Bona Regardi Capitale Tempore Pij Lemen post Festum S. Michaelis Archangeli anno Cursu ad dictum Quod officium mutuo Partium Sumptu Condemnandum Condemnatum mediante Importatione Contractus Tenutarij Bonorum Regardi et Inventarij Stabili coram Bonorum Conscripti per Partes Subsequenda de deducta et previa de adverti Lui respective faciendo assistentiæ

ne

re aut reparatione eorum Bonorum ac preeminentiis eiusdem aut deperditis Pretensionibus eorum cuiuslibet previa Relatione Laterce sub dictorum Inquiret procedet Et Inquisitiones Juramenta eosque recipiet Juramenta pro ea existentia negotij expedient Satisfactionem omnimodam quantum sibi aequum prouendit prestandam demandabit Partes easq; In omnibus & singulis pretensionibus ad contenta Terminj nichil in talium & presolutorum relinquendo finaliter expedient ac pro jure & aequo decernendo judicabit deinde & moderabitur Capiet decisionj Partes parere & acquiescere ac judicatum pati Sub Pena Bannimiarum Illo in Primo contrafacientium Super Parte contravenient publicandis debeant & prosequentur Lista Pena semiplici Dealtorum cum Mercatorum Polonicalis Partj per Partem compensanda & Judicio permediante interstante juxta praxim Juris solitam solvenda

Inter S.S. Antonium Starzenskij & Catharinam de Barcikowskie primo olim Jo: Joannis Torzeckij secundi ad praesens negotium Juridicum Conjuges & Matthiam Parzeczkij Petitum ab una pnaliter. Et quosdam Infideles Judæj Senjores Senatores & Locum tenentes in Primo dispar. & de Condemnare permittent Proinde Super ejusdem Actis dispar. Semiter Condemnatio In Casu Solutionis Summa Cum provisione rebus eadem provenient Decernitur ad quam persequendam Additus S. Burgrabius quibus quibus Judicum praesens quam potest provisam expedirad.

Publicatum

Inter eosdem ut supra Similis Condemnatio Super Infidelibus Herse Symkowicz Herse Salamonowicz aliq. Relicta & Successoribus olim Infidelis Judæj Juelk Symkowicz Actis dispar. Cum Additione S. Burgrabij ut supra.

Publicatum

Inter eosdem actores ut supra. Super Infidelibus Judæj Herse Salamonowicz Relicta Successoribus olim Infidelis Judæj Juelk Symkowicz Actis dispar. Similis Condemnatio pro ut supra Cum Additione supraed prefa

Publicatum

Inter eosdem ut supra & Infidelem Woleck Rota Actorem pnaliter Super reliquis Infidelibus Heinek Symkowicz ac Relicta ac Successoribus olim Infidelis Judæj Juelk Symkowicz Actis dispar. Similis Condemnatio Cum Judæj & Burgrabij ut supra Cum Pomparen Causa praesens ad Additione S. Burgrabij ut supra Cum Pomparen Causa praesens ad Primum ex remissione Judicem Suspendatur.

Publicatum

Inter eosdem ut supra Super Infidelibus Judæj Abraham Malowicz & Mama Abrahamowicz Actis dispar. Similis Condemnatio Cum additione S. Burgrabij prout supra.

Publicatum

Inter S. Gabrielem Liebeskind Burgrabiam Curiæ de Jezdziecz ad per S. Licentiam Regiam Leonardi & Petrikowicz Rudnicki Cracovien Promissionem Leonardi & Petrikowicz Rudnicki Cracovien Canonicum Judicem Collegiatæ Ploczk ad Honestum Civitatorem dictæ Spinak Actor per Adamum Szczigielski Procuratorem Judicem Instituendo Compareat Partibus experimentum Juramenti Juramento Quorum ad Comparen Partes Citæ ad praecipitem Compositionem recedit et Cum Civitatem Condemnare permittit Proinde Super ejusdem Actis dispar. Civitatem Condemnatio prout ad debitum S. Burgrabij prout supra.

Publicatum.

Inter S. Franciscum Jaroninski ad pnaliter Super Infidelibus Judæj Pomaranski Actis dispar. Similis Condemnatio Cum additione S. Burgrabij prout ut supra

Publicatum

Inter eand. ut supra Super Infideli Ismaia Izrowicz Judeo Drobinen. alto dis parere Condemnatio Similis cum additione S. Burgrabij ut supra.

Publicatum.

Inter eand. ut supra Super Infidelibus Relicta et Luce Israelis eius Infidelis Hagyla Simuelis et Salamonis Hagyla Judeis Drobine alto dis parere Similis Condemnatio cum additione S. Burgrabij ut supra

Publicatum

Inter M. Franciscum Lezowski Seniorem Liepnicz Cohortem Locicat. et M. Sophiam Dobski Skorzewski Lucamerarij Pomeranie Residentes ad prm. alter et M. Josephum Zielinski Dapifendam Domicell. Bonor. Drohiczka Obligatorem pro pensorum alto per S. Paulum Lotz arbit. Super MM. Agnete de Rogalinskie primi olim M. Valentini Zielinski Secundi ex post voti olim M. Josephi Zabokreckie Relicta Consorte Vidue Matre et Casimiro Zielinski Filio Dapifende Zawkry tem MM. Francisco Hieronymo et Stanislao Seu alior. gnoman. nominum Zabokrzyckie olim M. Josephi Zabokrzyckie Fratribus Germanis et Successoribus naturalib. alto Similis Condemnatio pro ut supra cum additione S. Burgrabij ut supra cum Compatrone vero Causa presens ad Manum ex remissione Judicij Lispendentes

Publicatum

Inter M. Josephum Zielinski Dapifendam Domicell. alto per S. Adamum Lazynski Succamerarium Plenipotentem et M. Franciscum Bonkowski Succamerarium Plocen. alto per S. Antonium Cybulski Super vero M. Josephi Zielinski Dapifendi Zawkrzy alto permittat. Condemnatio pro ut supra cum additione S. Burgrabij cum Compatrone autem M. Bonkowski Causa presens ad Manum ex remissione Judicij Lispendentes

Publicatum

Inter Edmundum Ignatium Rosciszewski Vicarium Culmen. Cathedralis Plocen. alto pmaliter Super S. Nicolao Roscisz. alto dis parere Similis Condemnatio pro ut supra cum additione S. Burgrabij ut supra

Publicatum

Inter Perfidum et Infidelem Lewek Mechowicz Racisl. Judeum Drobinen. alto pmaliter. et S. Adamum Jerzewski alto et alto pmaliter Coram Judicio presentes Comparentes et quivis eorum seorsim alter alterum Infidelis Judeus Racisl. Libellos nem Summa Ducatorum centorum Septuaginta Quinque Zymphonum ad Scriptum manuale de 7. Febr. 1765 anno indic. cum Data alto per S. Adamum Jerzewski datum et manu eius Lebrisipt. intendendo, pro autem Jerzewski Summam eandem prefatis Infidelis Racisl. alias pro alter persolvisse, Scriptum tamen ab eo Judeo non recipi Inferendo et eo fine ad Juramentum se trahendo, premissis earumdem Partium Contendendis in Judicio iuxta Juris ordinem Judicium decidendo Citationem Infidelis Judei Racisl. Jo Jerzewski Summa ad Judicium dicta Propione eiusdem S. Jerzewski prout se trahit de expensis Juramento Thamen prout Sumptuum premissarum Ducatorum centum Septuaginta Quinque Zymphonum ejus Infidelis Judeo realiter persolvit Ita per Deum et Jesum Christum Respondendo adjurando addictus Infidelis ad pronuntiandum Juramentum Rotham per Instantiam et quorum Juramentum prestitit Proinde satisfacere decrevit Judex Judicium statuit et ab altero ri Impetitione eum S. Jerzewski absolvendum fuit et pronuntiat.

Inter Infidelem

Inter Infidelem Leuelu Mosrowicz Raiselii et Jacob Sarna Judæos Drobi-
nenz ads per eunz Infidelem Leuelu Mosrowicz Raiselii et Eli-
adamum et Mariannam de Lasockie Nieczynskie Conjuges alt
per eunz Magistrum Leo et Consortii Suos mod. mal. Coram Judi-
cio presen Comparen Ignio Prno adiuento Judicium praesens Causam
prosequi incepit pro prosecutione autoritatis earundem Partium Ju-
dicium Suum Judicialiter exaudiri Citationem Partis adversæ
Partis Citte Lumen ad Judicium edictam Decidendo Respiciendo spe
Comprobationem Juramentorum per Infidelem Partem adversam super
realitatem Luminarium unius Lodzynthi Zyndykowskim Infidelis Le
wek Raiselii alterius Quinquaginta Cymbalorum Infidelis Jacob Sar
nae Lercienz ad quod Citatus in Prosecucione Magistratus Judæorum Plurez
Rotha in Statuto Suo descripta Pro Jn Sequenz Judicijs Suis post
quam Comprobationem Subscriptam Pars non Judicium decernet Prout
Juris erit Ut.

Inter Martinum Adamum Andream Albertum Stubas Proprietarium Dzy-
Borien alt mal. et M. Michaelem Skuborski Venatorem Parra
Zawlowicz alt per S. Matthiam Mazowiecki Coram Judicio presen
Comparen et Secum Judiciter Controvertz Juanem Partium Controver
sis Jn Judicium Suum Judiciale exaudiri Citationem Partis alterius
do officio Arresti per Mlem Rei Judicium Stanislaum Plaskie
wicz Superiorem actoris Proprietarium Valentinum de Ro-
gowo Chromalowo Officii Citti hereditarijs Subditiis existenti adre-
quirendum actoris Proprietarium et Coram actis Terrestribus in Itava
pena Lecanda post Dominicam Exaudi Anno Curr. proxime pre
terita Recognita Statuit Quatenus Citatus Pecuniam Pretii Arresti
sto apud M. Citatum presentare Jbique et postea Festi Sancte
Anne Genitricis B. V. Mariæ Anno Presen proxime venturo Coram
officio et actis presen sub pena Bannitionis Jn casu Contraven
tionis circa Manifestationem Pretii faciendam publicandæ absq
quibuscunq defectibus Jnris et Protelationibus Juditia alterius
dat Lucta Pena simplici Quatuordecem Marcarum Polon
Partis Partis Jn Prno Sepraseno Judicio vero per medium Jn
stantis prædicti Juris Solvenda.

Inter R. Lejzmundum Rosenbaum alt mal. et Gl. Paulum Thomæ
Sebastianum Casimirum Mathæum Josephum et Romualdum Ru
bakie Casimiri Caroli Ruszkiewicz Citatos per S. Paulum Rubi
tous Coram Judicio presen comparen et Secum Judiciter Contro
versen Juanem Partium Controversijs in Judicium Suum Judiciale
exaudiri Quoniam Contendentis officij Sui antecessor Decreto presen
in Judicio Lato non est Sortita Suum effectum Proinde necessarium
esse Subalternum Contendentis non ad Fundandum Jus non Renuendum
Procuratorem Bartholomæi Szalkowski et Simonis Jurowski Scur
prabiorum loci presen Captato tempore adivenit Qui Jni Jur
gratis amicis absentia non obstante præcia de adventu sui Sem
pertive faciendo Amicitiæ mutuo Partium sumptu Condemnari
Contendentem Decretum antecessoris in toto exequentes seu exequi
et Partes utraq finaliter Decedent diiudicabunt et moderabitur Cujus vel quorum Decisum
seu decidet Diiudicabit et moderabitur Cujus vel quorum Decisum
Judicium Deciendo Citatio nro Partis ad Sortem Citta Lucta ad Judicium medio

Partes utreq parere et acquiescere ac judicatum pati Lub Pena Bo
nitionis In Capu Contravencionis Super Parte dispareny publica
debebant et tenebant Lucta Pana Simplici Quatuordecim Marca
Polonicali Parti per Partem tempus Compensanda et Judicio per medium
instanti proxi Jeni Solvenda.

Inter M. Ursulam de de Sigismundo olim Alexi Joannis Resotarskin Concertum relic
Vidvam Matrem et Albertum Bzenetarskin Rheimach per eandem S. Alber
tum Resotarskin Suo et aliorum ad hanc pmaletter et S. Valeriannum Re
notarskin Jacobum Dzembrowskin et Marianna de Dzembrowskie
Juices Geniuges Ctt per S. Valerianum Resotarskin Suo et aliorum ad
hanc pmaletter. Coram Judicio praesenti Comparens et Secum Judiciter Controvertens
Quarum Partium Controversijs In Judicium Suum Jurisdictionis exercitij Judicium
Citationem Partis actoreae Parti Citta Suum ad Judicium edit ad assignationem
Partis actoreae Parte citta data et Concedit dilationem Juridicitionis Super Jn
tenta Protestationem et Citationis Partis actoreae Jn Sequenz Judicijs Lege ad
venda Fl.

Inter M. Leonem Lordarskin Thesaurarium Siepnen Dnum tum Laboriosum Felicem
Parentem Simonem Filium Subditos actores et Illos per eandem M. Lordarskin
Suo et Liberto rum Suorum pmaletter et M. Joannem Salomonskin Tribuni
dam Plebis Ctt et ad per Suum Paulum Zottarskin. Coram Judicio praesenti Com
parens et Judiciam Decidendo Citationes Partium utrarumq Libi abinvicem
ad Judicium officij praesentis dictas ad assignationem Partium utrarumq ejus
Partibus in meritis Controversiarum et realibus data et Concedit dilationem Juridicitis
nis Super Contenta Protestationem et Citationum earumq Partium Jn Sequenz
Judicijs Legi ad venda Fl.

Inter S. Antonium Starczenskin et Catharinam de Bereskowskie primi olim Jo
annis Starczenskin Secundi Comparens vti alias Invicem Geniuges nec non
Matthiam Starczenskin ad pmaletter et Infidelem Davidem Jehovicz Antea
Arendatorem Tabernarum Capitaneatus Novogrodensis et ad pmaletter Coram Ju
dicio praesenti Comparens et Secum Judiciter Controvertens Quarum Partium Con
troversijs in Judicium Suum Jurisdictionis exercitij Judicium Citationem Par
tis actoreae Parte citta Suum ad Judicium edit Decidendo Proprietatem Suam
Starczenskin Realitatem debiti Lij ad Emptionem Juramenti Rotharum prout Summa prima Sexta
ginta Quinque flor Polon ex arenda Tabernae Bononem Dworanes
stanes albera Triginta Duorum flor Polon pro hordeo Forto Tertia
decima Novem flor Polon de manibus Lapi Convicta ab Infidele Judaeo
David Jehovicz iuste debentur et ad Solutionem earumq Summarum
tenetur et addictus Mihi Judici ad promittendum Juramentum Rotharum
et quoniam Partes loco praestandi Juramenti pro Summa Decim quaginta
flor Polon Judicialiter ac Sapiendo Quietas pratensiones Componendi
Bonum de Judicium praesens Instituendo circa Compositionem Judex Statuit Dic
tum Infidelem David Jehovicz Summam praemissam Quinquaginta
flor Polon hinc et Indesinenter Certi Sancta Crucis Jentaculi Lub
anno Quarto proxime venturo Coram Officio et Actis praesenti Sub Pena
Banitionis In Casu Controversiae circa Manifestationem Juramenti
publicandi ab eo quibusvis dissuasijs Juris et Protestationibus Juridicis ab
stinendo et quietationem D. Matthiae Starczenskin Consentiente D. Starczen
ski Matre Loci et Celebrem enumeret Lucta Pena Trium Marcarum
Polonicalium Parti Parti Cum Summa Judicio autem Stricte Jnsista prae
fati Solvenda.

Inter M. Joannem Sadorski Thesaurarium Kamieniens Actorem et Citatum pmaletter

et S. Josephum

et D. Josephum Horkowski actum et ad finaliter. M. Valentinum Rok
Sadkowski Dapifer dum Lublinen Cast post Judicium per D. Dominicum Leszczyński ad D. Fabianum Bzyski Cast finaliter pro D. Barilium Podoski ad et ad peremptorium Thesaurarium Kamieniecum coram Judicio presens Comparens Quo ad alterationem Cong. M. Lutkowski per M. Podoski Podoski Thesaurarium Kamieniecum Instantiam Generalium M. Podoski docere de Jure et Interesse et quoniam non docuit Proinde Judicium M. Lutkowski a Jure prasens Sententiam Definitivam liberam pronunciatam cum Comparens vero Salomon processum Judicium fecit In Prosecutione Coram Judicio presens Comparens Procurator Partibus Coram presens procedere et mandat Jus pauperum Mo cit Coram Cast Lubl et D. Horkowski ad Judicia Confederationis non admissa Protestatione Judicium cum Forte representatum In procedendo ulterius Partium earum Partium controversiis In Judicium coram Judicium dictis Judicium Citationes Partium utrarumq. Libi abinvicem deductis Citationes Partium utrarumq. ac presens dictas ad effectuationem Partium utrarumque in meritis causarum et rebus dat et concedit ipsis Partibus dilationem Inquisitionis Super Contenta Protestationem et Citationem Partium Comparens In scriptis Judicium Legis et verba Cast
Inter M. Jasmen Podoski Thesaurarium Kamieniecum actum finaliter et D. Josephum Horkowski actum Fabianum Bzyski per cum D. Josephum Horkowski coram Judicio presens Comparens et secum Judicium Controversiis Quarum Partium Conventionis In Judicium Causam Citationis Judicium Decidendo Citationem Partis actoreae Partis Citatae Causam ad Judicium et dictum Judicium Juris terdo Libris manuali et per July 1770 Animo in Terreno datuato per D. Horkowski in rem et personam M Podoski Super Summam Sex Curiae Hungaricae dato et manu ejus Libri Scripto Decernit Judicium Quatenus id D. Horkowski Citatus Summam praemissam Sex Curiae Hungaricalium hinc et ab acta presens pro Festino Festi Sancti Bartholomei Apostoli Anno presens pentecoram officio et actis presens Libros Bonorum Bonifacium In Causa Contra ventionis Citra Manifestationem Jurisdictionis faciendam publicandam Abrogationis Actis Juris et Protestationibus Justitia ad manus et quietationem actoris Solvat et realiter enumeret Quita Bona Juris Mar carum Polonae Partis Partis Cum Summa Judicio denig in Prosecutione Jurisdictionis pro Actum Solvendo. Quantum vero ad Partis Summam de Jure manuale cum Curiae Hungaricae per actum D. Bzyski ad Scriptum manuale die 12 July 1770 Anno presens Terreno datuato per D. Bzyski in rem M Podoski dato et manu ejus proprio Libri scripto Citatum Sequendum D. Bzyski Summam praemissam Decem Curiae Hungaricae Partem in pecuniam ad Arbitrium ejus Angaricae Allegat et eo in tuitu se ad Juramentum tatem tradit Proinde Judicium praefens eum D. Bzyski admissibilem Confert in eam Juramenti Rotham prout Summam Sopitarum Decem. Curiae Hungaricalium M Podoski in Deo per solvit et nihil quidquam ejus ad Summam debetur Instantiae Censet addit Miles Judicium ad pronunciandum Juramenti Rotham, Practitet Super Summam Decreto Juvenum Curiae Hungaricae Proinde Adsepaje cum D. Bzyski Decreto Juridicii sui Advocati Restantem autem Curiam Hungaricalium in existente Citra Solvit Restantem autem Curiam Hungaricalium in existente Citra Solvit Restantem autem Curiam Hungaricalium in existente Citra Solvit

Inter S. Josephum Scorlevorlei ad prolitem et S. Romanum Sadorlei Ad et ad prolitem Grand Judicii presens comparens et Judicium citationem ad tuum adversarij dicens ad Judicium sibi mutuo dictas deudendo ad assertiue rem partium altercantis ejusque mutuas allegationes et reati. Quas dat et concedit dilationem Inquisitionis ad contenta Protestationis Quod et concedit Judex dicens et decernens partium in segnem Judicij Lys ed vocem a Inter M. Bartholomeum Marcucelli Inquisitum Laudiverij ex adversa ex adversa Marcucelli presentis Plenipotentem Et quondam M. Francisci Judoncelli Lapidarei Florentini ex altera Et Mariam vidam Bernardi Pierozzi Florentini Sacramentorum Terre Sotterani Secundo ad presentem voti Juris Consulem presentem Et dicit dispares et Judicium alterum fortuitum mittunt Provide dispares Et M. alter dispares Judicium alterum fortuitum faciendo Executionis ratione non obstante Quorum Milicium Quod gerendum Et Solem Decernitur Condemnatio pro qua peragendo ad Locum Et Publicatum Loca Cognitorum remittitur.

Inter eosdem ad et M. Mariam vidam de Medicibus primi Sieri M. Michaelis Milicij Secundo ad presens voti Juris Consulem Lapidarei ex adversa Marcucelli presentis Plenipotentem et M. Stephanum Sieri Michaelis Milicij Tertio ad Italicum alter per S. Paulum Sotterani et quondam Dominici Pierozzi Florentini Sacramentorum Terre Sotterani Quarto ad Mariam vidam de Medicibus primi olim S. Jacobi Lapidarei Florentini Relictam Simonis Ordini Matteorum Florentini Sacramentorum Terre Sotterani Quinto ad Matteum Simonis et Stephanum Simonis Ordini Matteorum Florentini Sacramentorum Terre Sotterani Sexto ad Simonem Simonis Ordini Matteorum Florentini Sacramentorum Terre Sotterani Septimo ad Lucam Simonis Ordini Matteorum Florentini Sacramentorum Terre Sotterani Octavo ad Joannem Simonis Ordini Matteorum Florentini Sacramentorum Terre Sotterani Nono ad Mariam Simonis Ordini Matteorum Florentini Sacramentorum Terre Sotterani Decimo ad Catharinam Simonis Ordini Matteorum Florentini Sacramentorum Terre Sotterani Undecimo ad Mariam Simonis Ordini Matteorum Florentini Sacramentorum Terre Sotterani Duodecimo ad Mariam Simonis Ordini Matteorum Florentini Sacramentorum Terre Sotterani Decimo tertio ad Mariam Simonis Ordini Matteorum Florentini Sacramentorum Terre Sotterani Decimo quarto ad Mariam Simonis Ordini Matteorum Florentini Sacramentorum Terre Sotterani Decimo quinto ad Mariam Simonis Ordini Matteorum Florentini Sacramentorum Terre Sotterani Decimo sexto ad Mariam Simonis Ordini Matteorum Florentini Sacramentorum Terre Sotterani Decimo septimo ad Mariam Simonis Ordini Matteorum Florentini Sacramentorum Terre Sotterani Decimo octavo ad Mariam Simonis Ordini Matteorum Florentini Sacramentorum Terre Sotterani Decimo nono ad Mariam Simonis Ordini Matteorum Florentini Sacramentorum Terre Sotterani Vicesimo ad Mariam Simonis Ordini Matteorum Florentini Sacramentorum Terre Sotterani Vicesimo primo ad Mariam Simonis Ordini Matteorum Florentini Sacramentorum Terre Sotterani Vicesimo secundo ad Mariam Simonis Ordini Matteorum Florentini Sacramentorum Terre Sotterani Vicesimo tertio ad Mariam Simonis Ordini Matteorum Florentini Sacramentorum Terre Sotterani Vicesimo quarto ad Mariam Simonis Ordini Matteorum Florentini Sacramentorum Terre Sotterani Vicesimo quinto ad Mariam Simonis Ordini Matteorum Florentini Sacramentorum Terre Sotterani Vicesimo sexto ad Mariam Simonis Ordini Matteorum Florentini Sacramentorum Terre Sotterani Vicesimo septimo ad Mariam Simonis Ordini Matteorum Florentini Sacramentorum Terre Sotterani Vicesimo octavo ad Mariam Simonis Ordini Matteorum Florentini Sacramentorum Terre Sotterani Vicesimo nono ad Mariam Simonis Ordini Matteorum Florentini Sacramentorum Terre Sotterani Tricesimo ad Mariam Simonis Ordini Matteorum Florentini Sacramentorum Terre Sotterani Tricesimo primo ad Mariam Simonis Ordini Matteorum Florentini Sacramentorum Terre Sotterani Tricesimo secundo ad Mariam Simonis Ordini Matteorum Florentini Sacramentorum Terre Sotterani Tricesimo tertio ad Mariam Simonis Ordini Matteorum Florentini Sacramentorum Terre Sotterani Tricesimo quarto ad Mariam Simonis Ordini Matteorum Florentini Sacramentorum Terre Sotterani Tricesimo quinto ad Mariam Simonis Ordini Matteorum Florentini Sacramentorum Terre Sotterani Tricesimo sexto ad Mariam Simonis Ordini Matteorum Florentini Sacramentorum Terre Sotterani Tricesimo septimo ad Mariam Simonis Ordini Matteorum Florentini Sacramentorum Terre Sotterani Tricesimo octavo ad Mariam Simonis Ordini Matteorum Florentini Sacramentorum Terre Sotterani Tricesimo nono ad Mariam Simonis Ordini Matteorum Florentini Sacramentorum Terre Sotterani Quadragesimo ad Mariam Simonis Ordini Matteorum Florentini Sacramentorum Terre Sotterani Quadragesimo primo ad Mariam Simonis Ordini Matteorum Florentini Sacramentorum Terre Sotterani Quadragesimo secundo ad Mariam Simonis Ordini Matteorum Florentini Sacramentorum Terre Sotterani Quadragesimo tertio ad Mariam Simonis Ordini Matteorum Florentini Sacramentorum Terre Sotterani Quadragesimo quarto ad Mariam Simonis Ordini Matteorum Florentini Sacramentorum Terre Sotterani Quadragesimo quinto ad Mariam Simonis Ordini Matteorum Florentini Sacramentorum Terre Sotterani Quadragesimo sexto ad Mariam Simonis Ordini Matteorum Florentini Sacramentorum Terre Sotterani Quadragesimo septimo ad Mariam Simonis Ordini Matteorum Florentini Sacramentorum Terre Sotterani Quadragesimo octavo ad Mariam Simonis Ordini Matteorum Florentini Sacramentorum Terre Sotterani Quadragesimo nono ad Mariam Simonis Ordini Matteorum Florentini Sacramentorum Terre Sotterani Quinquagesimo ad Mariam Simonis Ordini Matteorum Florentini Sacramentorum Terre Sotterani Quinquagesimo primo ad Mariam Simonis Ordini Matteorum Florentini Sacramentorum Terre Sotterani Quinquagesimo secundo ad Mariam Simonis Ordini Matteorum Florentini Sacramentorum Terre Sotterani Quinquagesimo tertio ad Mariam Simonis Ordini Matteorum Florentini Sacramentorum Terre Sotterani Quinquagesimo quarto ad Mariam Simonis Ordini Matteorum Florentini Sacramentorum Terre Sotterani Quinquagesimo quinto ad Mariam Simonis Ordini Matteorum Florentini Sacramentorum Terre Sotterani Quinquagesimo sexto ad Mariam Simonis Ordini Matteorum Florentini Sacramentorum Terre Sotterani Quinquagesimo septimo ad Mariam Simonis Ordini Matteorum Florentini Sacramentorum Terre Sotterani Quinquagesimo octavo ad Mariam Simonis Ordini Matteorum Florentini Sacramentorum Terre Sotterani Quinquagesimo nono ad Mariam Simonis Ordini Matteorum Florentini Sacramentorum Terre Sotterani Sexagesimo ad Mariam Simonis Ordini Matteorum Florentini Sacramentorum Terre Sotterani Sexagesimo primo ad Mariam Simonis Ordini Matteorum Florentini Sacramentorum Terre Sotterani Sexagesimo secundo ad Mariam Simonis Ordini Matteorum Florentini Sacramentorum Terre Sotterani Sexagesimo tertio ad Mariam Simonis Ordini Matteorum Florentini Sacramentorum Terre Sotterani Sexagesimo quarto ad Mariam Simonis Ordini Matteorum Florentini Sacramentorum Terre Sotterani Sexagesimo quinto ad Mariam Simonis Ordini Matteorum Florentini Sacramentorum Terre Sotterani Sexagesimo sexto ad Mariam Simonis Ordini Matteorum Florentini Sacramentorum Terre Sotterani Sexagesimo septimo ad Mariam Simonis Ordini Matteorum Florentini Sacramentorum Terre Sotterani Sexagesimo octavo ad Mariam Simonis Ordini Matteorum Florentini Sacramentorum Terre Sotterani Sexagesimo nono ad Mariam Simonis Ordini Matteorum Florentini Sacramentorum Terre Sotterani Septuagesimo ad Mariam Simonis Ordini Matteorum Florentini Sacramentorum Terre Sotterani Septuagesimo primo ad Mariam Simonis Ordini Matteorum Florentini Sacramentorum Terre Sotterani Septuagesimo secundo ad Mariam Simonis Ordini Matteorum Florentini Sacramentorum Terre Sotterani Septuagesimo tertio ad Mariam Simonis Ordini Matteorum Florentini Sacramentorum Terre Sotterani Septuagesimo quarto ad Mariam Simonis Ordini Matteorum Florentini Sacramentorum Terre Sotterani Septuagesimo quinto ad Mariam Simonis Ordini Matteorum Florentini Sacramentorum Terre Sotterani Septuagesimo sexto ad Mariam Simonis Ordini Matteorum Florentini Sacramentorum Terre Sotterani Septuagesimo septimo ad Mariam Simonis Ordini Matteorum Florentini Sacramentorum Terre Sotterani Septuagesimo octavo ad Mariam Simonis Ordini Matteorum Florentini Sacramentorum Terre Sotterani Septuagesimo nono ad Mariam Simonis Ordini Matteorum Florentini Sacramentorum Terre Sotterani Octogesimo ad Mariam Simonis Ordini Matteorum Florentini Sacramentorum Terre Sotterani Octogesimo primo ad Mariam Simonis Ordini Matteorum Florentini Sacramentorum Terre Sotterani Octogesimo secundo ad Mariam Simonis Ordini Matteorum Florentini Sacramentorum Terre Sotterani Octogesimo tertio ad Mariam Simonis Ordini Matteorum Florentini Sacramentorum Terre Sotterani Octogesimo quarto ad Mariam Simonis Ordini Matteorum Florentini Sacramentorum Terre Sotterani Octogesimo quinto ad Mariam Simonis Ordini Matteorum Florentini Sacramentorum Terre Sotterani Octogesimo sexto ad Mariam Simonis Ordini Matteorum Florentini Sacramentorum Terre Sotterani Octogesimo septimo ad Mariam Simonis Ordini Matteorum Florentini Sacramentorum Terre Sotterani Octogesimo octavo ad Mariam Simonis Ordini Matteorum Florentini Sacramentorum Terre Sotterani Octogesimo nono ad Mariam Simonis Ordini Matteorum Florentini Sacramentorum Terre Sotterani Nonagesimo ad Mariam Simonis Ordini Matteorum Florentini Sacramentorum Terre Sotterani Nonagesimo primo ad Mariam Simonis Ordini Matteorum Florentini Sacramentorum Terre Sotterani Nonagesimo secundo ad Mariam Simonis Ordini Matteorum Florentini Sacramentorum Terre Sotterani Nonagesimo tertio ad Mariam Simonis Ordini Matteorum Florentini Sacramentorum Terre Sotterani Nonagesimo quarto ad Mariam Simonis Ordini Matteorum Florentini Sacramentorum Terre Sotterani Nonagesimo quinto ad Mariam Simonis Ordini Matteorum Florentini Sacramentorum Terre Sotterani Nonagesimo sexto ad Mariam Simonis Ordini Matteorum Florentini Sacramentorum Terre Sotterani Nonagesimo septimo ad Mariam Simonis Ordini Matteorum Florentini Sacramentorum Terre Sotterani Nonagesimo octavo ad Mariam Simonis Ordini Matteorum Florentini Sacramentorum Terre Sotterani Nonagesimo nono ad Mariam Simonis Ordini Matteorum Florentini Sacramentorum Terre Sotterani Centesimo ad Mariam Simonis Ordini Matteorum Florentini Sacramentorum Terre Sotterani

Inter S. Feliciamum Sarlei ad prolitem et Jusfidelem Stevae Jusvarei Judaeum Senensem Lapidarei ex adversa Judaeum Senensem Et quondam Isfidelem Salamonis Jusdarei Judaeum Senensem Lapidarei altera presentem Ind. disparet et se Condemnare permittit Provide Super eod. facto Lenelis Decernitur Condemnatio cum Publicatum Dictum Judicium et Sepra.

Inter S. Magdalenam Senensem olim S. Bernardi Chyrcearlei relictam quondam Isidoro Matthei de Lucesperes ex adversa quondam S. Bernardi Chyrcearlei ad prolitem et Lucam Isidoris Chyrcearlei Leo et alios ad me prolitem et Paulum Cyrnelei et Brigittam de Cachoreis Leo primi olim Alberti Chyrcearlei de ad presens voti Juris Consulem Romae et Joannem Chyrcearlei Leo et ad Paulum Cyrnelei Leo et alios Lit et ad me prolitem Causam Judicii presens comparens et secum Judiciter sententiare quarum Partium Contraversiis in Judicium Inquisitionis Quorum Judicium Et solvendo Remissionem ab officiali Decreto gravatis Decreto ad Judicium presens faciant recepiant ope Lubalternes forum Executionem officii Lui cuius absentia non obstante Capitolo tempore ad Bonum Chyrcearlei Consulem Quod officium precria de adventu Lui temperatis faciendo de manutatione mutuo Litium Lumptu Conducendum Sine executionem ante omnia Expulsionem Partes sibi abinvicem obligatam resolvet, de cuius utram pretensionem vel non ac Cautis violentij Inquirat juvertejalis Inquisitionis Juratorum ac expedit et Juramenta pro exigentia negotij exigiet, comportabendum Juvamentum Sine Judicij juvendi et Inquantum non Interrupit perficet Bonificalionem pretensionem quantum Lui a quo pervenerit prestandam demandabit, Lanteg in omnibus et singulis pretensionibus pro justo et aquo ad Contenta Primo Partium utrarumq nihil Intactum et Prejudicatum relinquendo finaliter Inter eas Partes Sopiet decidet dirimdicabit et moderabitur Cujus Decisionem Partes utraq parere et aquiescere ac Judicatum pati Lubsere

Cannelidus

illa in suo Considerationis
Bannitionis, super Parte contravenient publicanda debebant et tenebantur
Lita Pana Simplicis per Partes utrasq; Parti per Partem Compensanda Judi
ab autem Pana Simplicis Quatuordecem Marcarum Polonicarum per utramq;
Partem per tres iuris Primitanti Solvenda.

Inter D. Antonium Korzeniowski Dominum terr. Michaelem Zyrskiego Lar. Dominum Fo-
mulum actr. et Petrum per eundem D. Antonium Korzeniowski suo Procuratorem me
nine praliter et DD Antonium et Jacobum Choreckie per D. Jacobum Chorecki
Suo et D. Antony Chorecki nine praliter et D. Catherinam de Sarnowskie
Korzeniowski per maritum tum DD. Thomam et Elisabeth Juniores Korze
gels Labditos percuens D. Korzeniowski coram Judicio praesens Comparens etc. Judi
ciem Citationes Partium utrarumq; sub abinisciem Literarum ad Judicium editas exci
tas ad affatationem Partium utrarumq; in meritis actoratibus et citatibus dat. et Prae
dit ejus et Citationem Inquisitionis ac Super Contento Protestationum et Citati
nem Partium coram Judicio Lyis ed. uerd. et
D. Ignatium Sarwowski ad praesentem et D. Albertum Smardzewski ad per D. Joan
nem Korzybski coram Judicio praesens Comparens etc. Judicium Citationem Parti
actoreae Partis Citae Literarum ad Judicium edit. Decidendo Inscribendo Simplo manuali
Die Nona Julij 1766to coram Joannes Leopoldo Dalmato per D. Albertum Smardzewski in
rem et Personam actoris dato et manu ejus et Sigillo subscripto Decernit Judi
cium Quatenus Citatus dato et manu Quendam Symphoniacum ad praestandum
Scripturam per Literam ab actore simplo recepto Contractum hinc et ab acto
praesens pro Testimonio Petri S. Bartholomej Apostoli Anno Currenti proxime
venturo coram officio et actis praesens Sub Pana Bannitionis in Casu Contra
ventionis Citra Manifestationem Juris faciendum publicandum tenore Juris pro
visione ab eadem Lemmata provenientia quoad et Centum per quinque computandum
absq; quibusvis dessejis Juris et Protestationibus Juris tam Solvat et realiter
enumerat Lita Pana Pinis Marcarum Polonicarum Pesti Partibus Juris
ma Judicio autem Citatis in instanti praedicti Juris Solvendum # ab ultimo
quietationem retenta

Inter D. Paulum Sarwowski ad praliter et D. Simonem Sarwowski Ejusmodi praliter
Coram Judicio praesens Comparens etc. Judicium Decidendo Citationem Partis actoreae
Partis Citae Literarum ad Judicium editas. Inscribendo Simplo manuali de 25. Julij 1766
amo in Seorsum dato per D. Simonem Sarwowski in rem et Personam
D. Pauli Sarwowski actoris Super Sententiam Quatenus Citatus Symphoniacum dato et
manu ejus et Sigillo subscripto Sententiat Quatenus Citatus Scripturam praesi
tendum Symphoniacum hinc et ab acto praesens pro Testimonio Festi S. Bartholo
mej Apostoli Anno Currenti proxime venturo coram officio et actis praesen
Sub Pana Bannitionis in Casu Contraventionis Citra Manifestationem Juris
Judicium faciendum publicandum abq; quibusvis dessejis et Protestationibus Juris
tia ad manus et quietationem actoris Sabbat et realiter enumerat Lita
Pana Pinis Marcarum Polonicarum Partibus Juris Simonem Judicio autem Citatis
Instanti Festa praefixa per Juris Solvendum

Inter DD Bartholomaeum Parentem Matthiam Ludovicum D. Swirskie
Consortem Ubichowskie ad per eundem D. Ubichowski Parentem suo et Filij
ae Filia Suorum nine praliter et DD Catherinam Scholastikowa Ubichowa et al
Parti Judicialiter relictam Consortem Ridwan Matrem et Simonem Juris Pa
Filiam Citatis per eundem D. Matrem suo et Filij sui nine praliter. coram Judi
cio praesens Comparens etc. Judicium Citationem actoreae Partis Citae
Literarum ad Judicium editas Decernit Quatenus D. Gabriella Mater emendam
do Jura sua Summam Quingentorum florenorum Polonicorum actis facta
Florenos Tercia quinta in Festo Visitationis Jom. in anno 1755to per
ad D. Albertum Smardzewski mandatum et Parentem Citatum in rem et Personam eius D.
Margarethae Korzeniowski actoreae Consortis et Matris cum pendenda provisione

Juerum

Inscriptam hinc et ab actu praesenti pro Civilibus Festis S. Bartholomæj Apostoli in
anno currenti proxime venturo Coram officio et actis praesentibus Leo Pana Bassi-
dius Infractionis Contraventionis Circa Manifestationem Fidei faciendam publicandi
absq; gubernii Decretis Juris et Protestationibus Justitiæ una cum provisione ad
ab exactis proventibus a termino perquinque Computando et ab ultima quietatione
retenta praedicta Summa omnibus locatione tanquam pupillaris ad manus
et quietationem Parochi actoris Solvat et realiter enumeret Luida Pana
Friano Marcanero Polonj Parti, Partis Jure Summa Judicio autem totius Juris
et antiquitatis Jovis Solvendo # Luæ Defuncti non in personam persolvendo reco-
moscendam

Inter S. Joannem Zachoarlie actorem pro[prium] et S. Ludovicum Lisowskie Citatum proprium Coram
Judicio praesentes Comparentes etc Judicium Decidendo Citationem Partis actoreæ
Partis Citatæ Lucem ad Judicium edictum Quoniam Facies praesentis rei Interceptionis
datæ praesentis in Judicio praesentes veritatem necessariam esse Inquisitionem
Super Contentis Protestationibus et Citationibus Partis actoreæ Partis citatæ Jus sequen-
Judicium Legis duendum adinvenit D

Inter S. S. Laurentium et Franciscum Dworzeckie actores per S. Adamum Dzcymski
Juniorem Plenipotentem Vandyguemiam D. Antonium Zawicki de Lucapore,
olim S. Joannis Zawicki Vicenotarij Imperialis Regiæ Zawiczcy praesentis in Loco
disparentes et defendere permittentes Proinde Legere ejusdem Citationibus in
Loco non Solutionis Lemma Provisionis Decretorum Bassilii ad quam
peragendam Exactionem S. Burgrabius loci praesentis quivis edictum quam prae-
mo aperiendam dixit.

Publicatum

Inter Mr. Mathæum Patrum Mariamum de Sieniawskie olim S. Thomæ Seraicarlie
Relictam Consortem Viduam Matdem Albertem Stumam Vicinum Imperatum Elec-
torum Palatinum Consortem Filium et Filias Kraicarlie actores et Citatos per-
sonam Seraicarlie Viduam Luæ et ab actis et Citatis me Notario et D. Joannem Zach
niam Zachoarlie Bartholomæum Bertoarlie et Anastasiam Zacherską Ju-
niorem Conjuges Joannem Czerminski Citatos et actos per S. Joannem Zachoarlie
Luæ ab exactis actis et actos me Notario coram Judicio praesentes Comparentes
Judicium Citationes Partium utrarumq; Lucem ad Judicium Libi obtulerunt
Citatis Decidendo ad affectationem Partium utriusq; in meritis actoralibus
et realibus ejusdem Partibus Dat et Juramentum Citationis Super
Contentis Protestationibus et Citationum Partium earundem Jus sequens Judi-
cium Legis duendum D

Inter S. Andream Terapeutkie actum et Citatum proprium et S. S. alta nidatum Parentem
Adamum et Antonium Filios Lucerdoarlie Dnos tres LL Semones Paren-
tes Gabrielem ac Josephum Filios de Bonis Lucerdocinis Subditos actos et actos
per S. Adamum Lucerdoarlie Luæ et alios Citatos et actos me Notario coram Judicio
praesentes Comparentes etc Judicium Citationes Partium utriusq; Libi mutuo ad Judi-
cium edictum Decidendo. ad affectationem Partium Limitis Dictatis Inquisitionem

Inter S. Joannem Ludovicum actum per S. Laurentium Bronnickie et S. Josephum Parentem
et Bartholomæum Filium Stachoarlie actum per S. Stachoarlie Parentem Luæ
ac Filios Sui me Notario coram Judicio praesentes Comparentes etc Judicium Cita-
tionem Partis actoreæ Partis Citatæ Lucem ad Judicium edictum Decidendo attendi Leu
pldo manuali die 12. Mensis Decembris 1762 anno Datato et per Citatos in rem
et personam actum Super Semmam Centum Symphonum Cum provisione per
Decidendo Datum et per eosdem Actores manibus Subscriptum Diarium Quatenus Jura
mam recensitam Centum Symphonum cum ejusdem provisione ab exactis Summa
provenientes ab ultima quietatione retenta hinc et ab actis praesentibus pro Civilibus
Festis Sancti Bartholomæj Apostoli Curreng anno proxime Immineng venturo
Coram officio et actis praesentibus Leo Pana Bassidius in Casu Contraventionis Circa
Manifestationem Fidei faciendam publicandi absq; guberniis Decretis ad manus et quie-
tationem actoris Solvat et realiter enumeret Luida Pana Friano Marcanero
et Juvenes Josephes Stachoarlii Parentes Intercedendo Filiorum Suorum

Solomicæ

Solvnicalis Partij Partiq[ue] Cyrw Semma Judicij autem Jncipiantis tale Jacta
Juris Precepsem Lobenda.

Jnter D. Nicolaum Bergrabium actorem ex vna Et Georgium Parentem Thomam Silvium Slovake
reliq[ue] ad per eum D. Thomam Slovakerlic Filium Suu et Parentis Lois mie mediator
Et D. Theodorum Bradzinski Actorem per D. Paulum Lotkarlic Tanq[ue] procuratorem DD. Andreæ
et Joannis Bradzinsq[ue] Actorq[ue] ex vna Et Georgium Parentem Thomæ

Inter S. Franciscum Leopoldi Camerarium Trium Cechang ad finitor et Mag. Josephum Zielinski Et Mariannam de Zalinskie Juniorem Conjuges Dapifendarium Lomzenz Actr per S. Adamum Szczypki Coram Judicio presentz Comparentem Reum ex adverso et per eundem dicebat Partem Citatam de Primo et Tenentes Citationis Libellum Cum Decreto Judicii Coram Judicio Comparendi non Et Primo Libera Pars Citta tantisper ad Primo presentem proximum Citatur.

Coram Subdelegato S. Adamo Szczypki Camerario Terrestri Plocensi Zawskrzensi in Loco M. Josephi a Dromirz Wornicki Vicesgitanei Loci presentem ad hunc actum Subdelegati Inter eundem M. Vicesgitaneum et alios actores per eundem Vicegitaneum suo et aliorum actorum nomine Primaliter et S. Alexium Franciscum Skarzynski ac alios Citatos per Eundem S. Skarzynski suo et aliorum suorum nomine Primaliter Coram Judicio Subdelegati Notariatus Comparentem et Seruem Judicium Contraversiam Quarbem Partium Contraversiis In Judicium Seruis Inducias ex audito ad Assignationem Partis Actoreae Partis Citatae Comparendi Et Conuenit Dilationem Ingressionis Super Contenta Protestationis et Citationis Partis Actoreae In Segnem Judicii Sejs eduendo Et Judicium hoc Citationem Partis Actoreae Partis Citatae Seruend ad Judicium Dicti Decidendo

Adamus Szczypki Cr. Zawskrzen. ad hunc actum Subdelegatus.

Inter M. Antoninum Stankowski et Magdalenam Chetkowskich Conjuges cum per eundem N. Stankowski suo et Conjugis suae meo Primaliter et Fr. Vincentium Chetkowski Actorem et Franciscum aty Mariannam Vedzinski Juniorem Leszczynskie Actor per eundem S. Vincentium Leszczynski suo et aliorum Et meo Primaliter. Coram Judicio presentz Comparentem Judicium Citationem Partis Actoreae Partis Citatae Seruend ad Judicium dicti Decidendo Reum Partem Citatam Monuerunt Tenentes Partem Citatam Satisfacere Debitum Monumentorum in Actionibus Judicij Leges per se receptandum in instantia Actoreae Citatae et gravamen non Satisfacit Prinde in vim Executionis Inscriptionis Debitoreae Coram Actis Castrensibus Plocensibus Feria quinta post Festum Visitationis Jesu Mariae 1732. anno per M. Albertum Leszczynski Parochianum in rem et Personam Illis Nicolai Chetkowski actricis ad Leges Sanctiones Leges Summandi Tertium Pignorationum Simplicis debiti Inscriptorum Recognitionem Tenentes Pars Citata Summam recognitam Centum Florenorum et ab actu presentis pro Vigilia Festi Nativitatis S. Joannis Baptistae In anno proximo Centum 1740 Quidem Coram officio et Actis praesentibus Lub Pena Banitionis in Casu Contravencionis Civica Monitorialium Edictum faciendum publicandum una cum provisione ab eadem Lemonia provenienti pro quatuor cum pertinentia pro nibus annis retenta ab eisdem Actis Dejs Jeni et Protestationibus Juditis praevia Decem Florenorum Bonorum et Libenis providenda Partis Actoreae Solvat et emunerat Lucta Pena Simplici Quatuordecem Marcarum Polon Partis Sancti Condemnatum Judicio autem per mediam Instantiae praedicti Jeni Solvendi et Lemmae originali

Inter Et Thomam Welcarski et Mariannam Lulenyskie primicerium S. Antonij Jurisdicendi adpresens voti Juriem Conjuges ad per S. Adamum Szczypki Procuratorem Plenipotentem et Mag. Theresiam de Weyss primicerium M. Michaelis Szymakowski Dapifeni Cechang Leventi adpresens voti M. Franciscum Niemierski Pincernae Zakrzewskiego Conventum alias citatos Conjuges per S. Antonium Wornicki Inscriptorum Plenipotentem Procuratorem M. Michaelis Szymakowski Dapifeni Cechang ad per M. Ludovicum Szymakowski Fratrem Natu Majorem suo et aliorum Successorum meo Primaliter Et Judicio praesentz Comparentem Judicium Citationem Partis Actoreae Partis Citatae Communicandi Dilationem Tangram in Judicata per Plenipotentem a Parte Citata indebite affectata Partibus Experiri mandat Jni Experiendi ex auditi earum Partium

Contraversy

Controversijs In Judicium Succum Productis ex adversis Judiciam Decidendo Statuendum
Partis actoreæ Partis Rei Succum ad Judiciam ex Inscriptis Inscriptionis Debeto
rec Coram Actis Feria quarta in Crastino Festi Nativitatis Sancti Joan-
nis Baptistæ 1761 Anno per olim M. Michaelem Szymalowski Dapiferum Per-
rochiæ Sorentinensis in rem et Personam Josephi Sulenyski ad præsens Ter-
restris Lubliniensis Super Bonis Curialino et Uxoreis cum pendenda prohibitione Inscriptam
Statuit Quatenus M. Czemniewski Actor manutenatur attenta Compossessione in Bonis
Gdany die 30 Mensis Julij in Anno proxime elapso 1760 to. Inter MM. Szyma-
lowscy ab una et MM. Czemniewscy Parte ab altera Facta Summaria Deduc-
ta abinde et MM. Czemniewscy Parte ejusdem Actorum Matthiam et Florentinum Polonos
ex Bonis Dangowo prefatis Actricem Quorumque hinc et ab acta præsentem
præfatum Festo Nativitatis Sancti Joannis Baptistæ in Anno proxime even-
turo 1774 to finiendum Una cum prohibitione annali ab eadem Summa proxime
a quolibet Censum per quinque Annos Solvendo Computando obloquente quic-
tatione die 12 Octobris 1772 do Anno in Bonis Upierzense Actoreæ Parte
provisione ad annum præsens spectante per D. Thomam Wolczynski Notarium
acta in rem et Personam MM. Czemniewskich data in anno ejusdem Stilo et
subscripta, præcia Quietatione Locationis in rem et Personam per solvendum
subsequenda, mediante etiam Locatione in Bonis memoratis et libens providendo
aliis quibuscunque Dissensijs et Protestationibus Partium Partis actoreæ Solvat et
realiter enumeret Quita Pana Finem Marcianum Polonicæ Parti Par-
ti Causæ Summa Judicio autem Stando Finiantur pro Parte
Solvendo et Supremum Quatuor Matthiam Florentinum Polonos
Solvendo et Supremum Actis at Supra et MM. Theresiam de Wegry primi olim M. Michaelis
Szymalowski Dapiferi Cichanow Leandri ad præsens ooti M. Francisci Czemnie-
wski Pincernæ Laeviensis Consortem alias Uxoris Consiliarii Dapiferi Sie-
mianowscy Dominici et Locumtenentis olim M. Michaelis Szymalowski Dapiferi Sie-
chanow Leandri per M. Ludovicum Szymalowski ab Leo et alios Actor me proditer
Coram Judicio præsens Comparens etc Coram Judicio præsens Comparens etc Judicium
Actionem Partis actoreæ Partis Actoreæ Succum ad Judicium Actis Decidendo Decernit et
Quatenus actor Regestrum expensarum in Libris Actorum et Exhibitorum evacuatis
per Sequens Judicium Consimiles ejusdem Regestri realiter in Fide Sequens
Judicium Legi Comprobet post quam Comprobationem Subscripti vel non Judicium
Decernet ad quod Jeni etc
Et S. Venerandum Forbi ab per D. Adamum Laczynski et MM. Theresiam de
Wegry primi olim M. Michaelis Szymalowski Dapiferi Cichanow Leandri
ad præsens ooti M. Francisci Czemniewski Pincernæ Laeviensis Consortem
alias Juniorem Consiliarii per D. Antonium Wormicki Coram Judicio præsens
Comparens etc Judicium Decidendo Statuendum Partis actoreæ Partis Actoreæ Su-
mam ad Judicium editam Inscriendo Scripto manuali die 28 Junij 1770 anno
in Bonis Szerkowo datuali in rem et Personam Actoris Super Quinquennio Annuali
Stanzanicæ per M. Szymalowscy Czemniewskich protunc in Individuali Statu exacta
data et manu ejus propria Subscripto Lententiat Quatenus M. Czemniewski
Cittar Summam Undecem Aureorum Stanzanicæ et Summa recensita
Cittar Summam Undecem Aureorum Stanzanicæ et Summa recensita
Cujusvis Aureorum Stanzanicæ restantem hinc et ab acta præsentem pro bi-
gilia Festi S. Bartholomæi Apostoli Anno Currenti proxime Immineti Coram
Officio Actoris præsentis Actoreæ Pana Bamickowscy in Jaworzno Haveudi vim Citra
Manifestationem Specificationem faciendi publicandi Litem provisionem ab eadem Summa
ne provocient a Centum per quinque Computanda ab ultima quietatione
retenta mediante Cessione in Personam Persolvendi recognoscendi ab eo
quibuscunque Dissensijs Jeni Solvat et enumeret Quita Pana Finem Marianam
Polonicæ Parti Parti Causæ Summa Judicio denique Stando Finiantur pro
di Jeni Solvendo.

Inter R. Antonium Bizelli alb. p̃aliter & M. Ludovicum Bernardum Leone Sindc
Lubiadicum Prim. Dobinę litt. p̃olite Coram Judice proxeg. Judicium Decidendo Altercationem Partium orta
Lucem ad Judicium ed. Siquidem Causa presens respectu violentiarum attenu
ram presens in Judicio certatur Quoad ea in Causa Decretum Judicij circa p
ta Condemnationis Interceptum hactenus Condescensio non effectata Lucescere
atum Quoad necessarium esse Condescensionem Officij Lui circa absentia
non obstante Captato tempore ad Bona Incapaces Debiti adiecerit Quod
officium mutuo Partium sumptu praxia de aduentu Lui tempestive fac
da deuentilatione Condecendum Condescensuram de violentijs Juncijs Da
tum antecedentibus quam Innovatis Inquirat Inuestigabit Inquisitiones exp
dict Juramenta pro reassumendi negotij exigiet Decretum antecessum in d
ea equetur Partes in omnibus & singulis Pretensionibus pro ut de aq
ni hil intactum & Irresolutum relinquendo finaliter exposcit Decidendo
iudicabit & moderabitur Cuius Decisioni Partes attrae parere & aequie
scere ac Judicatum pati sub Pena Banniti in ea Contrauentionis
Loco Manifestationem Quidem faciendam Super Parte disparenti illo in
Primo Condescensionis publicandę debebunt & tenebuntur Lucta Pana
Librę plicis Quatuordecem Marcarum Polony Parti Parti per Partem Com
pensanda & Judicio per medium in instanti prasti Juris proxequen
Solvenda.

Inter M. Albertum Viuinelli Scultatorem Vbi diuinem Vicecapitaneum Castri Lucie
rieng & R. Adamum Szczynski alb. Szittor peruenu R. Adamum Szczynski Suo
et prafati M. Viuinelli mre p̃aliter. & Gh. Canegundem R. Joannis Stanisl
Skrzepicam R. Josephi Sordi Consortes Mariannam ab R. Francisci Rudzinski
Relictam Sortientem Vbicum Matheum Patrem & Socrum Druchowskie ne
non Lui Actores olim R. Francisci Rudzinski petatorem & alio per cessum Ge & Sta
nicki Possi Druchowski et Rudzinski Lui et aliorum Gis et alio mre
p̃aliter Coram Judicio proxeg. comparentibus Judicium Altationes Partium
attoramq. Libi mutuo ad Judicium officij praxeg. dictas Decidendo. Siquidem
Causa presens Lite Condescensionis Decidi non valet Quoad necessariam
ejus Condescensionem officij Lui circa absentia non obstante Captato Tempore
ad Bona Honorum Incapaces Arbitrator Quod officium praxia de aduentu
Lui tempestive facienda deuentilatione mutuo Partium sumptu Condu endum
Condescensuram ante omnia Imponendum Decidendum ad quam
presens necessariam Injungat ejusq. Comportatis hanc Coram dicat
Inquisitiones Si necessitas postulauerit expediet Juramentum pro exigen
negotij exigiet Debitum pretensum de Portibus exigendum resolvet Ju
ridicialem Quietantem pretensionum quantum Lui a quo proueniet Deci
dabit Panas Lucri quo intercept Improbabit Rigores Decreti antecedet
tes in Cunctis pretensionibus finaliter ad Contenta Provocum Partium
adhuc hibit intactum & Irresolutum relinquendo pro Justo et aequo
Decidet & Diudicabit et moderabitur Cuius Decisioni Partes attrae parere
aequiescere ac Judicatum pati sub Pena Banniti in illo Judicio Condes
censionis Lucri Parte Contrauenientis Publicandę debebunt & tenebuntur. Lu
Pana Simplici Quatuordecem Marcarum Polony Parti Parti per Partem
Compensanda Judicio autem in instanti prasti Juris Solvenda. Ad Tenen
Szczynski Satisfacere Declaratio ni Infrascriptę per ipsum in anteacti Judicij
relecta Jn instanti Jubet et pronunciat Pars Satisfactionem eidem Dilat
ni mente Legis debitam Indulget et Deinde Judicium prasens Satisfactionem
Aduenta Partibus expensis mandat Jn expeninentis ulterioribus earum
Partium Controversijs Jn Judicio rum Lucem Inducis exaudiendis

Inter R. Adamum Szczynski Sanctimoniales Prioram Laurentium ac Magistrum & R. Mariam
nam de Druchowskie olim R. Francisci Rudzinski Relictam Consortem Vbicum

ac Sucessores

de Successores ejus ed Letter per eand. S. Sedem sedem Ord. suo et alior. Ord. me mto
Terum Judicii presens comparens etc. Judicium decidendo Utalidnem Partium
Partes Litte suum ad Judicium et Judicium Deudendo Liquidend causa respe
ctu credentiarum ad fundo aymeric signatum Bonorum dicti pulludani presens in Judicio
presens veritus Deinde recepiarum apellationem officij Luis amas
dentia non obstante Optato tempore ad Bona prodallegatu dicti Censet
Judd officium praisa de adventu sui tempestiue faciendo de mentiatis mutuo
Partium Lempta Conducendi Condescensurum de violentijs Injurijs damni
fentijs prestensionibus mediantibus Juraldis Inquisitionibus Inquiret In=
uestigabit Juramenta pro opportunitate negotij exigiet Dados irrogabit
Salisfactionem omnimodam grantum sui a quo prouenerit prestande
demandabit Partes in omnibus et Singulis Protensionibus finaliter
ad Contenta Protes. Utalidnis et Utatidnis Partis altere finaliter decidet. Deinde
dicabit et moderabitur Cujus decisioni Partes ut sup parere et acquiescere ac
Judicatum pati Sub Pena Banniti nis Ille in Quo Condescensionis Leper Parte
Contrauentum publicand debebunt et tenebunt Lecta Pena Simplicis qua
turbeum Marcarum Solon Parti Parte per Partem Compensanda Judicio
dabor per mediam Juris stante prefati Juris soluenda.
S. Mariannam Hieronyma olim D. Thome Peraleuli Conserten Viduam ad
Jmaliter et Dd. Paulum Bethouli et Magdalenam Leminiba Juris Consu=
gerentem per mentum Luc et Conserti Luc me maliter Procu Judicio Prosed
Comparend etc. Judicium Deudendo Utalidnem Partis altere Parte Citta duum
ad Judicium Dicti officium Partibus ultro necessarium esse Condescensionem
Dd. Bartholomej Surbarbe et Laurentij Bonifacij Burgabicum loci presens.
Captato tempore ad Bona dicti Jo Labbi Censet Luis D.D. Burgrabij am
vos abocatis non obstante praisa de Aduentu sui tempestiue faciendo deviatione
mutuo Partium ampliandi Conducendi Condescensum Importatidnem Dou=
mentorum Mapam Substantia de Bonis Paternis et Maternis primo dicti
Nen Therecium Leminibus olim D. Pauli Jo nymi Conserten de inde
modernam Actiam Concernentis omnibus antiquum Juncti et ejusdem Comporta
tis mapam ejusdem Substantia Constituet Constituenta mapam dotem de
tis mapam ejusdem Substantia Constituet Constituenta mapam dotem de
Bonis Paternis et Maternis Constituent assignabunt, Solutidnem
Juncti precstandam assignabunt aut Jorum proportionalem dotem
assignata proportionem ad dictum dend. Partes ad Contenta Terminis finali
ter assignent Dejudicabunt Deudend et moderabuntur seu assignet dei
dicabit decidet et moderabitur Cujus vel quorum decisioni Partes
parere et acquiescere ac Judicatum pati Sub Pena Banniti nis in Quo
Contrauentium Leper Parte decisionis Ille in Quo Condescensionis
publicand debebunt et tenebunt Lecta Pena simplicis Quatuordecem
marcarum Solon Parti Parte per Partem Compensanda et Judicio per
mediam Juris stante prefata Juris soluenda.
Ord. Franciscum Polaryonidi et Magdalenam Jonstra Juvicem Conjuges
ad Ord. per eand. S. Polaryonidi Luis Conserti Luc me ptem et D. Joannem
et Mariannam de Bronowskie Charymskie Juvicem Conjuges ad Utad per S. Dino=
nem Tarnarski Serum Judicio prosq Comparentes etc. Judicium Deudendo pro
dictos Partium Utarding Libi abinuicem ad Judicium officium prosequendas
ad effectalidnem Partium Utarum ejusdem mutuis Actionibus Treatibus
dat et Concedit Utalidnem Inquisitionis Leper Contenta Protesta Utidnem Utat
tidnem Partium Comparentium Juris sequendi Judicij officij duendas H.

Inser. Apoloniam de Gwiniskie Gnis Pauli Chyrcarki Consortem Gr opsidentia ejusdem Licentiam ad prandendum S. Paulum Gwinisky Cte Magister Gradus Judicij prasens Comparens et Judicium petens Juramentum Gwinisky Actricem Decreto Juramenti Comprobatorij Taxe delatum in Acta Judicij Sijs Inter Partes Comparentes Lato Arbitrarium Instantanee et Addictus Mihi Judici ad prorogandum Juramentum Rothan Praestitit Quo attento Juramento Decernit Judicium Prasens Quatenus Literas Marcas Injuncte Polonicales ex moderamine Judicij in Tenore Taxe Adnexum Actrici Licitum per Judicium Adinventarium Legale Juramento nunc exactas hinc et ab acta presentj pro Pena Ducatorum ante Festum S. Bartholomaj Apostoli Anno Currenti proxime venturum ab ejusdem Judicij Sijs in manus Dominj Gwinisky Literas Marcarum Polonicalium Pena Trium Marcarum Polonicalium Partj Parti Licitum Marcas Judicio Autem Gwinisky Instantis pro Soluendum pradi Juris Solvenda Gr. Grand Officio et Actis prasentibus Sub Pena Banni Ducatorum Contrauentionis erga Manifestationem Gwinisky faciendo publicandum

Inter D. Franciscum de Cotheinum de Bronisky Gwinisky ad Magnetem Paulum Gwinisky et Cte per eundem D. Gwinisky Suo et alior Cti et Fidei mine Procuratore et D. Matthiam Porcetum de Cotheinum de Miskowsky Inscios Conjuges Franciscum de Matthiis et Josephum Pilor Cybulskie Atg L. Albertum per eundem D. Matthiam Cybulski Suo et alior Cti et ad mine Procuratore Coram Judicio prasentibus Gwinisky et Judicium Decidendo Citationes Partium Attorneyg Libi Intervenientes ad Judicium prasens Citas ad affectandum Partium Attorneyg Ejusdem Testas in mutuis Acti et Reatibus Dati et Jonedit Delationem Inquisitionis Superfluentia Notabilium Citationum et Citationum Partium Attorneyg In Sequens Judicij Luis eduendo 26

Inter D. Bonifacium Gwinisky Acti pnto et M. Alexandrum Lewandowski de Gwiendow Licentiatum Judicem Gwinisky Conjuges Mariannam Gwinisky Gwinisky Cyprianum Gwinisky Cittor per eundem Lewandowski Suo Consortij et Procuratore Suo mine Procuratore Coram Judicio prasentibus Comparentibus et Judicium Decidendo Citationes Partium Actorum Partis Citte Suum ad Judicium Edicti Inscriptionis Deliberationis Arbitrium Instantanee Arbitrator et Addictus Mihi Judici ad prorogandum Juramentum Rothan Praestitit quo attento Juramento Decernit Judicium Dominum Bonifacium Lewandowski Licentiatum Actricem Gwinisky Lyphonem ad presens Juramentum exactum hinc et ab acta prasentj pro Festo S. Bartholomaj Apostoli Anno Currenti proxime Imminenti Coram Officio et Actis prasentibus Sub Pena Banni Ducatorum Contrauentionis erga Manifestationem Gwinisky faciendo publicandum mediante Sessione in personam Dominj Gwinisky ad Solvendum Literas Marcarum Polonicalium Partj Parti Jam Summa Judicio Autem Gwinisky Instantis pro Juris Solvenda

11 Inter D. Matthiam Chudzynskie Acti pnto Magistrum et D. Joannem et Martinum de Mirzyn Chudzynskie Conjuges Gothardum Stiller per D. Simonem Lewandowski Coram Judicio prasens Comparentes et Judicium Decidendo Citationes Partis Actoreae Partis Citte Suum ad Judicium Edicti Inscriptionis Deliberationis Arbitrium Instantanee Arbitrator et Addictus Mihi Judici ad prorogandum Juramentum Rothan Praestitit Quo attento Juramento Decernit Judicium Dominum Simonem Lewandowski Licentiatum Actricem Gwinisky Lyphonem ad presens Juramentum exactum hinc et ab acta prasentj pro Festo Sancti Laurentij Martyris 1770 ao per Partem Citte Actoream Lyphonem Gwinisky et Parzeg ex pendentia provisione Lewandowski Decreto Juramenti Comprobatorij Taxe delatum in Acta Judicij Sijs Inter Partes Comparentes Lato Arbitrarium Instantanee et Addictus Mihi Judici ad prorogandum Juramentum Rothan Praestitit

Marcarum Polonicalis Parti Parti ~~per Partem Compensanda~~ cum Summa. Judicio autem D-
tus Instans Solita prosequi Juris Solvendi

Anno D. Chudegnifi: die Jovis 6ta Mensis D. Stephanum Termichi Ord. Min. Conv. Judicio pra-
sed Comparentes et Judicium Petens alterum Salva sacre Decreti Inventa sum
mobilium Jeroldinis realitatis Summa Trecentorum quinquaginta Zymborum
sibi a Acto debita Instanti arbitrator et additor Multis Judicis ad promittendum
Juramento Potiam, et quoniam Actus Summa praemissa Judicando Juramentum
debitum ignovit Proinde Decernit Judicium Capitaneus Actus Summam
eandem Trecentorum quinquaginta Zymborum hinc et ab acto presentis Jovis
Festi Sancti Bartholomei Apostoli Carcere domo proxime ventura Soluen
officio et actis presentis Lubliana Bannitis nis in Casu Contraventionis sic acta
presentibus Judicium Fiscalis publicanda absq; qualibus Protestationibus Juridicis
nisi Solvat Civitas Liana Quia quoniam Marcarum Polonicalis Parti Parti Cum Summa
Judicio autem Dictorum Instantis Juratis Solutum prosequi Juris Solvendi.
Dd Joannem Frobenium Matthiam et Elisabethem de Pfeilic Juscum Conjuges
Parentes et Apoloniam Filiam Virginem Innuptam Successibus ad per eosdem Dd.
Joannem Frobenium et Elisabethem Successibus Legis et Filiis suis mne pntis.
et Dd. Constantinum et Victorem Sonianos ibi Joannem de Post Successibus
Dictis Sonianos Consortem Ad et Judicem per eosdem Dd. Constantinum
Victorem Sonianos Successibus Suo et alios Ads mne pntis Coram Judicio presen
Victorem Sonianos Successibus Comparentes ac Judicium Deciendo Citatos nes Partes Actoreas
ad Judicium edicti Quoniam ex Causa presens respectu adempti nis prendo presens
Judicium Vertitur Proinde Respaniam ope Condescensionem Licias absentia
non obstantia non obstante tam Officii Sui quam Dd. Burgrabiorum presen
Licitet Dd. Bartholomaj Stanislai et Simonis Successibus Capitalo tempore ad Co
nes Parvi Censet Quod officium sive Dd. Burgrabij praesia de adventu
Ser tempestive faciendo avisandi ne mutuo Partium Semptus Conducendi
Condescendi Condescensum de adempti ne fendi vio Contij
Juris ij damnis ac Cautis pretensionibus Impetrent Investigabant Juridicis
res expedient Juramenta pro opportunitate negotij exigient Panas vino
gabant Dejorem decreti ammetent Bonificationem pretensionem quantum
cii a quo processerit prestandi denandabant ac Cautis pretensionibus
Partes eas definaliter ad Contenta Termini dei udicabant decident et mode
rabant Lex decidet dicit udicabit et moderabitur Cujus officij vel quorum
Juram Burgrabiorum modo quo supra Condescendirem Decisionis Partes Sa
rere et requirere ac Judicatum pati Lubliana Bannitis nis in Casu Contra
centis nis Caper Partem Dei presente illo in Primo Condescensionis per presentibet
Personam ea Depositio Judicibus assignatam a quibus Partes Conducendi
extendendam publicandi debebant et tenebantur Civitas Liana Simpli
ci quatuordecem Marcarum Polonicalis Parti per Partem Compensando et Judicio
per medium Instantis Juratis Juris pro asequi Solvendi Judicium
Partis Citra resolvent.
Ad Elisabethem de Pfeilic D. Matthiae Successibus Consortem Ibi Epistantia D. Joan
nis Frobenius ibi ad Citabiliter et D. Albertum Josichi Ord. et ad Probatum per D. Paulum
Zoldoschi D. Matthiam Successibus ad Adoratum D. Josichi Ord. per D. Joannem
Frobenium Coram Judicio presen Comparentes et Judicium Deciendo Citatis nes Par
tium utrorum Dei mutuo ad Judicium Limum dibas ad assentandi nes Partes
assarunt in Mutuis altercatibus et recitibus ejus Partibus dat et Concedit Dei alibi nes
Juridicis nis Caper Contenta Protestationem et Citationem Partium ultra annos
Judicij Legis et mensis Dl

Inter SS. Contortiam Druchowiensem S. Thomæ Lesnieuriensem Consortem Matrem Pos-
nen Josephum et Mariannam Conjuges Junyeras Justowiensis Filios et Filias
ad et SS per Danes S. Lesnieuriensis ex altera S. Pauli Nieczymskis et S. And-
rianum Cendalski Acta et acta præliter Coram Judicio præs et Comparen etc Judici-
enem Decidendo Litalidnes Partium utriusq; Libi abinviem Edictas ad affe-
ctatio nem Partium utriusq; Combinatis Adonatibus et reatibus ejus Par-
tibus dat et Concedit Dilatationem Inquisitionis Lapes Contenta Protestationem
et Petitionem Partium utriusq; In Segnez Judicijs Sajs Quorum Sc

Inter M. Andream Sokczynskis et Catharinam Matuszkiewiczes ad e-
quidem Consortium ex affinitate monti præliter et SS Stanislaum et Mar-
cum Conjuges Parentes Josephum Andrienem et Adamum Filios Lucrido
ciensis acti per S. Adamum Lucianowskis Suo Parentum et Patruum Juorum m
præliter Coram Judicio præs et Comparen etc Judicium Testes Actores Satisfac
Decreto Juinicto Comprobationis Data et Testificatum in antiquis Judicijs Sajs Inter
Partes Comparentes in instanti arbitrator et additus Mihi Judici ad promunt
dum Juramentum Partium Prestiterunt Actores Quo attento Juramento Mar
Vigneto anum ex moderamine Judicij Sajs pro veritatibus illatis adinventa
et Juramento evictas hinc et ad acta præsentia in acta Septimanis Coram
Officio et acta præsentia Sub Pœna Banniti dnis in casu contravenientes cita
Manifestationem Juris et Juramentum publicandum atq; quibusvis dilationis Juris
Remuneret et Sub Pœna Juramentum Mercatorum Polonæ Partis Partis Testium Mari
Judicio totidem Instanti præsentis Juris Solvendo et Testes Stanislaus Sawi
Sowski sitos ad manus et quietationem Mis Andreæ Sokczynskis actoris

Inter S. Bartholomæum Weinieczerskis et Constantiam Korytkam Juriscon Consuges
Victricem et Matrem Tronciscam Hoymowskiej Virginem ad acta et SS per eos
et Weiniewskiej Consuges Suo et Prioratus de Pilica nomine præliter et SS Al-
tum et ex retento de Promiskiej Sub Loiowskiej Juriscon Consuges dnos tum Joseph
Nadratowski Famulum Pistoris et acta per S. Simonem Turowski Coram Judi-
præs et Comparen etc Judicium Litalidnes Partium utriusq; Combinatis
ratibus et reatibus et Sub Partibus dat et Concedit Dilationem Inquisitionis ad
tentat Protestationem et Petitionem In Segnez Judicijs Sajs

Inter Consortiam et Sub Consuges
nem Turowski Coram Judicio præs et Comparen etc Judicium Litalidnes Partium
utriusq; Libi abinviem Edictas ad Judicium Dilationes Decidendo Similis Dilat

Inter S. Martinum Jakubowski acta præliter et S. Stanislaum Kriskis acta per S. Albertum
Paulum Zakrzewski Coram Judicio præs et Comparen et Quorum Judicium Testes
Quorum Partium Controversijs In Judicium Litis Judicatis et audibi Judicandi
Dendo Litalidnes Partis actoreæ Partis Rei Litis Litis ad Judicium Dilationes et Decernit Pe-
cium Quatenus Actor Suo pretium æqui opus Litis edictas in instanti Comparen
et additis Meis Judicis ad promuntiandum Juramenti Partium Quo attento Jura-
mento Decernit Judicium Quatenus Petitas æquum aliquis proprium apud re-
stem ad primum aliquis requisitionis extradat Dig sub Pœna Banniti dnis
primis et Judicijs Sajs publicanda Decreto præsentis rigore

Inter M. M. Lucam Moszynski et Simplicissimum de Miszczyce Juriscon Consuges Labdacij
ladomiez Dominos et S. Josephum Miecznikowski Bonoratum Nescezye cum altine
Economium ac Laboriosis acti Stanislaum de Machnino Subditum acta et SS per eum S.
czynskowski Suo et aliquem Actorum Actorum præliter et Partium M. Anton
Ignatium ab Osowska Lbinski Dworzanum Castellanum, Lipnicæ Mozanec etc Capi
tium Acta et Actorem per S. Paulum Zakrzewski S. Simonem Struzinski acta et SS per
S. Stephanum Miecznikowski et Laboriosum Matheum Guillaldrem ac Mie
lem Joretanum Actos per eum Miecznikowski Coram Judicio præsentis Comparen
cem Judicium Controversiæ Quorum Partium Controversijs in Judicium et Litis Judi
Exactis Judicium Lenen Partes utriusq; Satisfacere Decreto Juincto reprobationis
gnitionis In antiquis Judicijs Sajs Inter Partes Lato Positionale et quoniam Par

utriusq;

utras Scrutinia reponend & se ijs de Scrutinijs Lubiciant d se ex ejd Judicio permit-
tst Unde Judicium presens ad Lectionem eorundem Scrutiniorum accepit qui-
bus recitat & lectis Quando quidem ex ejd Scrutinijs Deducitur Laurentius quon
Stephanum Miccinibarli Honorum Jonorij e Benedictum Pepeponem Dolium cum
Cramato in Carra ienutis equis ad Joseph[um] Maczuchelli Bonorum Mizery et Cisano-
mun[ic]e olim Laborioni Limonem e Jorzatum emisse, et per emptionem predam
Dictum Laurentium reverendo Laurentio et Jacobum Libi alijsque Tabernas propi-
nadrias pr[ae]tio ex Bonis Mizery ad Bona Jonorij e Ipsedendo primodin Bonis
Jgrzelica exposit in Bonis Proboszczowice ad Altorium in Bonis Dluzniewo Levitasse
et abij in ejd Bonis [illegible] nimis potis in debitos & Contentiones et Jurgia ex
adsse, Postq ita am ex ejd Bonis Dluzniecus ad Bona Jonorij e ampliasse
qua in via aliquos Stadij ex villa in Sylva versus Starowieski lapsum ex
Carra dolij et ampliorem funis traditionem Cesarius petisse, Deinde se ad Bona
hereditaria Dluzniewo sine indicandi funis traditionem revertisse de in Taberna apud Taber-
natores eum funem requisivisse, quo illum non reperend fame Domum Laborioni
Laurentij Fernifabri Sera nocte invasisse et existendo eum Fernifabrum ex do-
mo primo ad ostium alterius exeundum ad fenestram Domus pulsasse vociferando
aperiendum ostium sub pretextu Cujusdam Laboris artis Fernifabricæ pudisse
aperiendi ejus ostium ad hippocaustum autem deveniss, et ibi eum Fernifabrum de fusti
funis in calefactione perdictum Laurentium et Jacobum in benedictionis Cineres vero stramenta
per ostium ingrediendum in Caminum accendentem, et facto Lumine per dictum Jacobum:
alterius ignem in Caminum accendentem, et facto Lumine per dictum Jacobum:
alterius eum Fernifabrum colaphisasse et humi prostrasse, dictum autem Fernifabrum
alterius eum Fernifabrum colaphisasse et humi prostrasse, dictum autem Fernifabrum
Laurentium Fernifabrum et certi hominis ad reparandum data et in Calebra stanea
e ferra Sargeatem Lombardam certi hominis ad reparandum data et in Calebra stanea
et ferra Sargeatem Lombardam, Deinde dicta
arripuisse, arrepta autem Lombarda prefatum olim Laborioni Simonem, Deinde dicta
Laurentium percussisse, post quas percussiones eum Laurentium nescitur quo ausugisse, iam
Laurentio percussisse, post quas percussiones eum Laurentium nescitur quo ausugisse, iam
autem Semper ostium Limonem in Cetra iacentem relinquendo Cesarius et Jacobus salvare et
autem Semper ostium Limonem in Cetra iacentem relinquendo Cesarius et Jacobus salvare et
particulare seq ad Laborioni Albertum Jorol. Villanum transtulisse, prahabita ita
particulare seq ad Laborioni Albertum Jorol. Villanum transtulisse, prahabita ita
notitia hominum proles Dluzniecienses ad Taberna domum ejus Fernifabri concurrisse
notitia hominum proles Dluzniecienses ad Taberna domum ejus Fernifabri concurrisse
et eum L. Limonem ad Tabernam ex hac domo transduxisse et introduxisse ad lo-
et eum L. Limonem ad Tabernam ex hac domo transduxisse et introduxisse ad lo-
cum primum locasse, Currum autem cum equis et alijs rebus in ejs repertum per subditos
cum primum locasse, Currum autem cum equis et alijs rebus in ejs repertum per subditos
Dluzniecienses accepisse et ad S. Strazenski Dominum adduxisse, Deinq eum Jacobum
Dluzniecienses accepisse et ad S. Strazenski Dominum adduxisse, Deinq eum Jacobum
ad requisitionem S. Stephani Miccinibarli cum omnibus rebus extradidisse, Adextos et
ad requisitionem S. Stephani Miccinibarli cum omnibus rebus extradidisse, Adextos et
mox eum L. Limonem de Taberna Dluzniecienses ad Bona Jonorij e transportasse
mox eum L. Limonem de Taberna Dluzniecienses ad Bona Jonorij e transportasse
et Sic tertia Die Postquam obiem Judicium presens Liquidem hanc Scrutinia
et Sic tertia Die Postquam obiem Judicium presens Liquidem hanc Scrutinia
ad Fernifabrum de Dicta occasione ad Intendendum ex citas at Lippa ex respectum est non
ad Fernifabrum de Dicta occasione ad Intendendum ex citas at Lippa ex respectum est non
Inualeant Dictum Laurentium sat Clare Invasant non Posse et Super eodem
Inualeant Dictum Laurentium sat Clare Invasant non Posse et Super eodem
Fernifabro Instando Legi de Invasoribus Sanctæ Sedis Penas prætendere arbitrantur
Fernifabro Instando Legi de Invasoribus Sanctæ Sedis Penas prætendere arbitrantur
Limino cujus L. Laurentium Fernifabrum Liberum fuit et pronunciat. Hinc in
Limino cujus L. Laurentium Fernifabrum Liberum fuit et pronunciat. Hinc in
Lis instantia respectu rei Limonis quo ad Statum Laborem per Partes utrasq mutuo
Lis instantia respectu rei Limonis quo ad Statum Laborem per Partes utrasq mutuo
et prætensam Partibus perpetuum Silentium Imponit et præcipit Decretum presens
et prætensam Partibus perpetuum Silentium Imponit et præcipit Decretum presens
Jpsorum Mpria Mozynski. Provident Joan Mozynski ad Judicia Judicialis Leopoldi
Jpsorum Mpria Mozynski. Provident Joan Mozynski ad Judicia Judicialis Leopoldi
Regionis Cracovien. Scrutinia autem Partibus rationibus Statuum in Instantia extradita
Regionis Cracovien. Scrutinia autem Partibus rationibus Statuum in Instantia extradita
Provisi Attinam Parentem Jacobum Sluum Padvarski ad Cetera per Jpsorum
Provisi Attinam Parentem Jacobum Sluum Padvarski ad Cetera per Jpsorum
Padvarski Dilectum Leo et Parentis Lis me gnaliter et Dn. Ludovicum Matthiam
Padvarski Dilectum Leo et Parentis Lis me gnaliter et Dn. Ludovicum Matthiam
Padvarski Petrum Nadvarski Cetera et ad per Dn. Ludovicum Nadvarski Patrem Leo et Jra
Padvarski Petrum Nadvarski Cetera et ad per Dn. Ludovicum Nadvarski Patrem Leo et Jra
Juram Chorum mie gnaliter Coram Judicio presentes Long acrem etc Judicium Dic-
Juram Chorum mie gnaliter Coram Judicio presentes Long acrem etc Judicium Dic-
tum et alias Partium utrarumq sibi Invicem edita, Liquidem Causa re-
tum et alias Partium utrarumq sibi Invicem edita, Liquidem Causa re-
cepta ex dictionis Honorum Scholarium et Nobilium presentium ad Judicium
cepta ex dictionis Honorum Scholarium et Nobilium presentium ad Judicium
venit que Sine Sum Condescensione decidi non valet necessarium esse Con-
venit que Sine Sum Condescensione decidi non valet necessarium esse Con-
descensum Jnvocato Matthia Marcinielli et Bartholomæi Lubkowski Nominibus ab-
descensum Jnvocato Matthia Marcinielli et Bartholomæi Lubkowski Nominibus ab-
sentia non obstante Capitali tempore de cau Stora Strazenski Dzwonki et Nobili
sentia non obstante Capitali tempore de cau Stora Strazenski Dzwonki et Nobili
Burgrabiorum Loci presentis.
Burgrabiorum Loci presentis.

et Rabbati Synet Dni SS. Burgrabij praeia de adventu Dni tempestive facien
aeciditur mutuo partium Consyndi condescensui mediante Sa
batine Documentorum Bona eadem inter Partes Comparentes secundum a
tenuit et diuident onera Litis subeabant et sortibus Dni competent applicabun
adultra de percepti provenientibus resolvent Bonificationem pretensionem
tum cy a quo prudenent praestandam de mandabunt Juramenta pro oppor
tate negotij exigient Inquisitiones et necessitas partibus auerint Juratoria ex
Partes de contenta Primorum Partium utrarumq pro Justo et aequo finaliter
dei judicabunt et moderabuntur Leges dicet dei judicabit et moderabitur Leg
prorsus Decidendi Partes utraq parere et Requiescere ac Judicatum pati ac
Bannitis nisi infra Leges Partes Contravenies illo in Primo fundo exceptionis
canda debebunt et tenebuntur Quita Pena Calendplici Quatuordem Marcar
bonis de Partes Partis per Partem Compensanda et Judicio per Partem utram
mediam in instanti prodi Juris Solvenda. Et ad Schedas porrigendas
Inter D. Stanislaum Kotkowski ab pmaliter D. Stanislaum Swierkowski Ab. et Jo
per D. Edmundum Swierkowski filium meum parentes Suis pmaliter Jam Judicis pre
comparentes et Judicium Decidendo adductis nem Partes altera Parte Citta altera
cum Dno Generali D. Kotkowski ad satisfacere decreto Judicij Suis Jn ante non obse
ejus Litis Inter Partes Comparentes Citatis Jn puncto Comparitionis Taxae Valoreq
Dnum et Damnorum illatorum Lata Jn instanti Pondus quorum Suis Jus
sibi quietationem manualem die Decembr Mensis Augusti 1768vo Anno
Societ Datuatarum et per D. Kotkowski ab Subscriptam per ijm in rem et Jus
Dni Swierkowski Ab de Marai Decreto officij Suis adjudicatis de Sanctis pretend
ueis datum produxit Proinde non posse Quorum Judicium praesens a
Valter et Partem Citatam Jnstando eidq manuali quietationi Liberandi Fait
pronuntiat.

Inter D. Stanislaum Kotkowski ab pmaliter ~~et pro eum D. Wikarc et~~ ac D. Wich
Comparentes ab per D. Simonem Porczelli coram Judicio praesentes Comparentes Judici
Dem Citationem Partis alterae Partis Citatae ad Judicium die Decembr Dnicam D. Laudzey
venire Pondus naturibus Judicii primo quidem Pena Decenda post Dominicam Declarat Pun
amo Proxime praeteritae Super Parte Citata altera vero ~~citatum non~~ ex Declaratione m
nibus Pena Secunda post Dnicam Visitationis Stylm. Anno coq per Partem Citatam valitat
vando post Dominicam Jaudicate Tertia demq Pena Decenda post Dictum Visitationis
stris in Anno 1768vo Termino Jn Judicio Supra ex Parte Actoris in Causa praesens obtentu
ictatter ac D. Pranic Comitis Capitaneus Suendel Partis Altera et Jn Causa ac
plenarium Comitiorum coram D. Laudzeich negotium Jnducere mandab Jn Judicio ne
sorti Romam Judicio Suo Competentem et Jnnum Joannem Michaelis Plenipotentiarium
Hereditatis in Italianis sicut Andreae Filii Conjugis Parentum et avum Ab olim Dno
Kotkowski Actoris Parentis Cujus Actis Pariter Pena Decenda post Dictum Dominicam
apostolicam Anno 1729 Anno Summam Decemdecem Emptionum Liquidarum Plenipo
plicis debitis per Vigilia Festi Natalitatis Sancti Joannis Baptistae in Anno 1730 Decimi
praesentiae ~~Suis~~ praememorato Actori post Data Parentes Jpi Jure naturali de Cuius
tamen Summam eandem in Bonis Negotiis Juncti praesentis Jnstrumenti Jn
denjnde non Satisfecisse, et Rationes ab Eius Summa adverg non exhibuisse Pro
Judicium praesens Decernit Quatenus Pars Citata Summam recognitam Decem Florenum
praemunire et ab acta praesenti per Vigilia Festi Sancti Bartholomaei Apostoli De
rem proxime Jmmineo cum praemonitione ab eo Summa praedicta per Quinque a
Sententiam Computandi ab ultima quietatione recepta non excedendo Pena Decem Florenum
eum ab eo quidem vi Decretis Juris mediante Executione in Personam Bonorum Subsequ
ad manus et quietationem Actoris Actoris Jn Substitutionem vero Jn Causa Actoris
Superius Jnnotatarum ex Parte ejusdem Actoris Super Parte Citata ut praemissum est
Decreti Juris hac in Causa obtentum et quidem pro Condemnatione in Contumaciam Ab
omnes Citati Sanam Simplicem Quatuordecem Marcarum Polonicalium
Actoris Condemnandibus Solidum D. Laudzey Sanam Duplicem quatuordecem Marcar
cumerent ex Subrogatione cum pro Parte Partis quidem extendendo Judicio vero pro
in instanti Sub Scorsina Pena Bannitionis ex Decreto Pena alterius publicandi. Et
Solis Jnscii Laudzeich.

Inter D. Stanis

Stus. Stamista am de Steurlis ad pmalter ac Gr antonium Bartholomeum Bernardum Ludoicum Chorcurlie Simonem et molendi Valentinum Clementis Antonium Prezdulelli Bongoan Chorcuo et Reredes et Posepores de per S. Ludoicum Chorcurli Luc dalor Cit me pmalter. Coram Judice presey Comparcy etc Judicium Deudendo citationem Partis adbree Parte citte Suem ad Judicium dicte assectande Causa te Citta Partis actiq Dat et Comedit Dilationem Inquisitionis Leger Contenta Protestationis et citationis Partes adbree In Sequeq Judicij Leji Suecuda H

Lus. Alexium Inybourlie ad pmalter et Gr Franciscum Melchionem Casimirum et Stochum Inybourlie Cit per coreq S. Melchionem et Lachum Inybourlie Leji et Patrem Suum me pmalter Coram Judice presey Comparcy etc Judicium citationem Partis adbree Parte citte Suem ad Judicium dicte Deudendo Inscriptionem per S. Thomam Inybourlie ad citationem Prem Germanum Scribtis de hac hac deseptimo Kalis Cathy Vbcy Peria decima post Pascha Resurrectionis Anno in Cead et Personam Absentis seper Summam Quentoram Cumphonum Leger Bonis Demonstrationis ea pendendo provisione recognita Decernit Judicium Quatenus dicte Summam presatis ad Quentoram Cumphonum hinc ad actum proxeng per bibliam Cathi Natividatis S. Joannis Baptistæ in anno proxime venturo 1749 Quidey Coram Officio et Actis praceq Sub Pena Banniti dnis ex Causa Contumacie dni Actor Manifestationem Juris faciendy publicanda ea cum provisione per quinque a Centum computanda pro Annuis quotuor debita absq quivis Reverdi Objicijs Dilationes et quecatis nem aliquis Solvant Lucia Pauli Nidem Mercatum Solony Parte Potti Cent Summa Judicio autem Stidem in instanti prasi Jent Sobrenja

Cus. S. Paulum Wolfurlie ad pmalter. MM. Mariamam Preciosinelie Clementis Ficiuelie Malcurli Judici Cathy Vbcy Consortem delicatam Viduam Matrem Josephum Ermidonij Malcurli Judici Cathy Vbcy Consortem Theophilum Vincentium Julianum Paulum Clementis Wolfelli Consortem Theophilum Vincentium Julianum Pelia Paulum Clementis Male

et Salomonem Partium utranarq; in sequenq; Judicijs Lijs Evuendes

Inter D. Matheum Levicarlii ad effect. malitet. D.D. Stanislaum Laurentium Josephum Wdzieczny
Actor ads per D. Ludovicum Wdzieczny Dominum Lub ads mod malitet. Con
Judicijs proseq; ete: de una Dictatis Inquisitionis ut supra et Albertum Kreno
Inter D.D. Nicodemum Myslborski et Elisabetham Wdzieczna Conjuges ads pro
sibi mentis modis et quorumlis mod. et Infideles Jacob Szaiowicz Marek Jac
powicz Berek Stronowicz Judeos Vnde per Infidelem Jacob Szaiowicz Suo et
coram dem sibi mea malitia Coram Judicio praser Comparicenq; Siquidem Dns
adverso Solutionem tantum provisionis contendet adpraesens provide Ejus Dmo
addvento Causam prosequi Juramento Pro cui de ulteriorib; causae Sor
licio sentiq; decisi in Judiciam Duens Judices examinatis Judicium Decidendo Ab
tis dicta Parte actrea Parte vero alterna ad Judicium Dictam Juramento Scripto
manuali Die decima Octavo Augusti 1767mo Anno datorum in rem D. Jacobi
D. Danielis Kowiczarski super Summam Nonaginta duorum Florenorum Hungaricalium
datam et mandat Subscripto Decernit Judicium Quatenus Pars citata Provisio
nem a recensita Summa Nonaginta duorum Florenorum Hungaricalium per coreq; Infideles
Actor ad obtinendum profato D. Kowiczarski D. Myslborski prout mandato Contracta pro
veniens Sub Jus adductalium Inter coram
Sabbatho in Quatuor Festi Immaculatae Conceptionis BVM. 1758vo Anno Labe
rum Cadente provenientem ab ultima quietatione retentam absque quibus
vis Diffugijs Juris hinc et ab Acta praseq; pro Quatuor Festi Nativitatis Inter Mariae
Anno Currenq; proxime venturae Grand Officio et alijs proseq; Sub Pena Bannitionis in Casu Contraventionis ei ad Manifestandum Panem Faciendum publicandum
ad manus et quietationem D. Myslborski mandat audiendi Lecta Data
Mandat Marcianum Polonum Partis Partis Cum Provisione Judicii autem Eidem
Juramenti Lecta Juris prout Procuratum Solvendo.

Inter D.D. Nicodemum Myslborski et Elisabetham Wdzieczna Juriscons Conjuges ads per eorum
D. Myslborski duos et Consortes Suos me malitet et Infideles Abraham Josephowicz
Getman Leibowicz Lewek Jachymowicz Judeos Absq; ads per eumq; Abrahamum
Josephowicz Suo et alios ads me malitet. Coram Judicio praser Comparicenq; ete Judicium
cium Decidendo Citationem Partis actoreae Parte vero Citatae Juramento Dicto
tendo Scripto manuali Die 7 Augusti 1767mo Anno datorum per Actor. Super Sum
mam Sententiae Nonaginta duorum Florenorum Hungaricalium ab olim Do Daniele Kowiczo
ski Sub Myslborski Sententiat Quatenus Acta Provisionem a Summa recensita Sub Jura
dicto Sententiat Quatenus Acta Provisionem a Summa recensita Sub Jura
dicto Grand alteri officij proseq; Sabbatho in Quatuor Festi Immaculatae Conce
ptionis BVM. 1758vo Anno Interceq; D. Kowiczowski Dicta Data Cedente Decreto
ultimo quietatione retentam hinc et ab Acta praseq; pro Quatuor Festi Nativi
tatis BVM. Anno Currenq; proxime Imminenq; Coram Officio
et alteri praseq; Sub Pena Bannitionis in Casu Contraventionis Secus Mandat
ta Data Panem faciendum publicanda absq; quibusvis Dictatis Sententiae
ad manus et quietationem D. Myslborski mandat audiendi Lecta Data
Mandat Marcianum Polonum Partis Partis Cum Summa Juris ad denig. Eidem incum
stanti Solvta Juris prout Procuratum Solvendo.

Inter D.D. Albertum Sacerdotem Gregorium et Jacobum Filios Myszyorskie ads per D. Albertum
Myszynski Suo et Fratrum suor me malitet et Mr Alexium Lewarski et
Lucannum Wdzieczna Actor Consiges et alios ads per D. Adamum Medwedzki
Coram Judicio praser Comparicenq; ete Judicium Actionis Partium ut supra Suum
et Judicium Edit ad effectum Dictae Partium Causae Conclusi ad Data et Scripti
cio Actor dat Scripto Edictae Solutionem Inquisitionem super citatum Actor Data Nim
et Actionis ut supra Suum Judicium Sententiae Decidendo Lecta Data

Inter D. Adamum Medwedzki Comparentem Mr Skwed ad ads D. Josephum Machnicki
ad instantiam Dominum D. Josephus Bielawiecznik et Procuratorium Marcyanum Jan
icki Consiges Actae proscha Jus Dns Dispensat de se condemnare per Juramentum Suum
Comparentis Comparentis Lecta Juris Cum Dispensat Lecta Juris Dispensat

Decernit

decernter Condemnatis pro Lucro ultimarie sortis faiendæ Executorii ingrossandæ summa 421 Zymphorum pro rem Duor Solidi ex summa omnium 3000 Zymphorum etiam ad quam peragendam Executorem addictis S. Bernabitis hoc praesens Decretum quam primum peragat.

Publicatum

Die Ad. Adamum Meldowski Cancellarium Prussiæ Lucam Lubienski Elisabetham Jasienska S. Adami Obrembski Comitem Zamoscanum Stanislaum Olendzki Alberti Obrembski Relictam Comitem Oduanski per S. Adamum Meldowski Suos et alios Ad mie Walter et S.D. Josephum Wachey nie Walter et Dominam D. Josephum Bialowieski de Bogumilla Wachey nie Suis Comitibus Ad primum Decretum et Condemnatis permittendo Prout Eam Comparentem Causa præsens ad Finalitatem Decreti Executorii Lucrum Bonorum Sortis finalis faiendæ Executionis ingratitudine Documentorum quorumvis de Bona Probrosa Conabitiones pactas et Successiones Fabricationum Civicas ad quam peragendam addictis S. Bernabitis Loci præsentis quivis quam primum per Decretum expediat.

Die Mensium et Valentini Comitis Sapiehæ ad per S. Valentinum Dobrski Suum Nuncupatentem et Plurimos MM Dominos Senatores de Senatu et Clientes MM Valentini Nicolai Castellani Rigensis et Comitem Relictæ Comitissæ Sapiehæ Castellanæ Rigensis Comitem per S. Adamum Meldowski Coram Judicio præsentia MM Castellani Rigensis et per S. Adamum Meldowski Coram Judicio præsentia Comparentes Judicium Deudendo ad Partes altera Suum ad Partes altera Comitissæ Judicium Deudendo Recepiamus esse Comparitionem Validem non Juridicam Super realitate Summe Mille Zymphorum per Clientem D. Adamum Nicolai Castellanum Rigensis ad Verbale non Generale Comitissæ Sapiehæ Comparentis ad Verbale non Generale Partes Judicij Legitimæ Comparentes Judicium Deudendo Juris ordine Servato Comparitionem Validem non Juridicam Decernet Quod Juris ordine Quo Semper Validem non Juridicam Decernet Quod Juris ordine

Inter M. Paulum Suthowski Dapiferum Dunoviensem Partis Actricis Consortes Oduanski Clientem M. Lucæ Malewski Judicis Curiæ Plaga Consortes Oduanski Clientem Joannem Vincentium Julianum ac Lucam Filios Malewski Cessas per S. Dominicum Lewandowski Judicio præsentia Comparentes Judicium Deudendo ad Partes altera Suum ad Partes altera decreto Defectus Infirmitatis ad quam se in antecessum Judicij Legis recepisset Partis instantis Contradictor non urgente Parte Legis Judicium Legis Partem Partis Satisfacere Decreto Judicij Legis in antecessum Partis instantis Contradictoris pro quantitate Parentes in puncto Comparitionis realitatis pro quantitate pro malgato Instantiæ ac Citationis et quoniam actor Juramentum hoc explevit Legis factidine hoc in puncto diminenta Partibus capiendi Juramenti in expediendo ulterioribus causæ Partium Controversiis in præmissis Judicium Deudendo Partis altera non Comparente Judicium Deudendo Partis altera Parte Citata Lucrum Judicium Deudendo Judicij Legis Partem altera Parte altera Comparente ad

Inter S. Aloisium Nowanski ad[o] m[alu]m[ter] et S. Waldemarum Paleckii comparuerunt Procuratores Litt[er]e Judicem m[alu]m[ter] Franc. Judicio prosequentes actionem petendi Attornatum Satisfacere Decreto Dilationis Majoris ad quam se in Actoritate Judicis se receperat Inter Partes Emigrantes Lata Instante Parte Supplicante Satisfactione Dilationis Majoris Jenerii quo Parte utraq[ue] Satisfacere Decreto Judicij sui ad[o] antenominati Judicij Legi inter Partes Comparentes emanato in plenum males Comparentes Partium utraq[ue] emanato Instantanee Arbitratore et quoniam Partes prasentes in Judicio se praebuerunt Stante Provide hoc in primento Lata per Partes Comparentes Sententia Laudi Arbitratoris et Partibus in Causa predicta experimentis Lecta per Inventa Causidici causarum Partium Controversiis in Judicium Laudum Inducis et auditis Judicium Litatis Laudi nem Partis altera Parti Citate Laudi nem ad Judicium Laudi Dandum et assecutionem Litis ejus Partis utriq[ue] Dat et Fonedit Dilatationem Inquisitionis Lapsi Sententia Protestationis et Citationis Partis actoree et sequens Judicij Legi Emanat[a] &c

Inter S. Venerandum Lietzwerki ad[o] m[alu]m[ter] et S. Ademarum Janowicz Citat per S. Sanctum Zotterli Franc. Judicio prasentat[a] Judicium Jenerii Satisfacere Decreti in hac Zotterli Franc. Judicio prasentat[a] Judicium Jenerii Satisfacere Decreti in hac Causa Comprobationis Realitatis Regestri inter Partes Inter Partes Comparentes Judicij Legi Jota Formulata Sententiat et quo manu loco Litis Satisfactionis Dilatio Decreto Prorogationis Comprobationis Comparentes Litis Dilationem Majoris pro Judicij Partes Inquisitionis Lapsi Sententia Protestationis et Citationis Partes Litter attentat reponit Provide Judicium prasens causa ejus Dilationem Dat et Jenedit quam Literarum Documentis Jota Lege et Sequens Judicij Legi probare et Instructur &c

Inter eand[em] ad[o] Partem D. Albertum Nitecki Citat per S. Dominicum Nowalenski coram Judicio prasentat Comparet Judicium Jenerii Satisfacere Decreti in hac Causa ad Judicium Laudi Dandum et assecutionem Litis ejus Partis altera Partis Citate Dat et Fonedit Dilationem Inquisitionis Lapsi Sententia Protestationis et Citationis Partes altera in Sequens Judicij Legi Emanda &c

Inter S[ancti]. Hilarium Duplicki et Hedvigem Reichen Conjuges ad Effect per S. Hilarium Duplicki Suo et Consortes Suae me m[alu]m[ter] et S. Andream et Venegundem Dekrijowskie Ejus Conjuges Parentes Stanislaum Mariamam S. Adami Wazinski Consortem Felicis et Felicitatem Joannem et Thadeum Predpetski Suae et alios Effect ad per eund[em] S. Stanislaum Predpetski Suo et alior ad et ad me m[alu]m[ter] Franc. Judicio Comparent et Suo ad Actoratum S. Duplickeh Corp. S. Predpetskie Instituendum Quorum ad Citatio mattis repleta Citationis Prout ejus ordinata Citatione adversante Corp. S. Predpetskie tanto per Liberorum fait Quo vero ad Actoratum S. Predpetskich Judicium Jenerii Satisfacere Parti actoree Partis Citate Suum ad Judicium Laudi Dandum et assecutionem Litis Partis altera Partis citatis Dat et Fonedit Dilationem Inquisitionis Lapsi Sententia Protestationis et Citationis Partis altera in Sequens Judicij Legi Emanda &c

Nota Quoniam Comparentes Dominus Nowalenski et Stanislaus Olszewski Bezprotiorem Suum prasentes omnes absentia non obstante Capitali semper et ad Bona Domino Cessuri Suis S. Burgrolij mutuo Partium Sumptu prasentia de adventu Suis respective faciendo Sententiae Condemnandi Judicem Suis de Adempto ne pendorum Aud Cantijs Pertinijs Damnis Veniendis et Judicio nibus medijantibus Inquisitionibus Inquisitorijs Inquirent Inventa Causamenta exequent Satisfactionem omnimodam quid Suis a quo pinue nent praestandum demandabunt Sijquis Decreti hanc extendendos amicos Penas Lapsi quo intent Prosequi Partes in Causis pretensionibus ad Citata Nro 25 Predpetskich pro parte et agno decidet Disjudicabunt et mandabunt Causis Seu decidet dicudicabit et mandabitur Lapsi vel quorum Decisionis Partes alteq[ue] parere et Inquiescere ac Judicatum pati sub Pena Bonorum dimissionis Contra ejus Partis Lapsi Parte contravenientis illo in Fund Tendes amissionis Publicorum Juris Pena Simplicitat M. P. Partis Partes Partem Compensando et Judicio per medium Instantis prasentis Solvenda et debebunt et debantur.

Inter S. Paulum

Die 28. Julii Volderski alt. pmaliter et Damatum Petrum Nagurski ad olong 27
Casimirum Perentum et Franciscum Filium Godriche ats et ads pasandt et
reputt pmaliter ac Ill. et Spectabilem Casimirum Godricki procuratorem et Incolam
Liczerz ad pmaliter coram Judicio presentes compareng et Franciscum Godricki
ad ead pmaliter per Ill. Casimirum Godricki coram Judicio presentem compareng et Petrum
Nagurski ibm evidenter ad ostendendum Damatum Casimirum Godricki
parentem docere de Jure ad talem rei et Contentis dicit se inequaliter se Jure
ad ead Ostendendum eorundem Partium Contradictorio Judicio Judicium
exactis Judicium Resolvendo Remissionem ad Officium Executorialem Bonorum
Ducale Judicium fuit Decidendo Statuendum Partes ad red Partes Citandum
und ad Judicium ead die assignat Decernit Quatenus Damatus Nagurski Citatus
tam Reputationem ad Emptionem ac bona ab adverse contradictam hinc et ab ad
presens pro Festo Sancti Bartholomej Apostoli anno presenti prosequi
venturo coram Officio et aliis presentibus Lubliana Palatinis in Jure Contraven-
tionis Rica Manifestandum Judicium Quod Decidendo Statuendum Partes ad
ejus Jura ad manus actoris Emolumenta Lustralia Judicium autem totidem in instanti presente Petri pro-
pasando Lubliana. Nicolaus Jdem Citatus Judicium Subditandum Schedematibus
Super se in anteactis Judicijs Legi obtenta Petrum Duplicem Quadrodecandum Mar
coram Polonicalem Citatum Judicium autem per me
Lubliana Palatinis et Egestro Penalium Sub
dicendum instante Lubliana Petri presentis ejusque
Advocando pro obtinendo Decreto presentis ejusque.

Die 29. Stanislaum Skawinski Vitricum et Conjugem de Skarzynskie Consortem
Matrem autem Casimirum Josephum Stanislaum et Joannem Leonardum
ad ead per D. Stanislaum Skawinski Vitricum Leonardum ad me pmaliter
et D. Stanislaum Remisewski Damum Jonachonis Judicem Conjuges
Citatos per eundem D. Remisewski mantum suo et Consortis duxorem pmaliter et
coram Judicio presentem cum D. Paulo Subdito Conjuges Citati per eundem coram
Judicio presentem compareng etc Judicium Petrem Partem Actoris fatetur decretum
primum ad Statutalem Laborioseum Ducale Laborioseum Alberti Relicta Consortis
Vidue Matris D. Nicolai Casimirum Consortis tunc Majorem in instanti absentat.
Vidue Matris D. Nicolai Casimirum Consortis tunc Majorem in instanti absentat.
et petit quidem D. Remisewski Citatus Laborioseum Nicolaum pmaliter ad
Judicium certum et statutum proxime Judicium presentem ad Judicandum Bona de propria
Subditalia ac alia Civilia Contractuum Consortem Lui et Alberum agnatum apud D. Michalem
unam Apolaniam Consortem Lui et Alberum agnatum apud D. Michalem
Lubliana Palatinis Existentem habuisse Subditer fatetur Dum praeta Pecunia
Judicium Decernit Quatenus hoc D. Remisewski praefatum D. Ni
colaum Statutalem praesentem Solutione Laborioseum Apolaniam ejus Consortis
nempe Quinquaginta Marcarum Polonicalium hinc et ab ad presentem
diplum Festi Sancti Bartholomej Apostoli anno presenti proximo eventu
ra Grand Officio et aliis presentibus Lubliana Palatinis in Jure Contra
dendi Rica manifestandum Judicium Quod Decidendo Cum libertis
ac rebus ejus proximis Inventariis Citatis Lupallicitalibus mentis Analium
Persona Simplici Laborioseum Marcarum Polonicalium Partis ad red Partes abs quibuscunq
Officijs Juris Patrocinat Lucia Sana Simplici Quadrodecandum Marcarum Polon
per D. Remisewski Partis ad red Partes in Jure et Tribunalibus et Judicium per
modum Juramenti instante Quantum spectat Statutalem Bonorum Laboriosum
dem Laborioseum Alberti Relicta Consortis Vidue Matris D. Nicolai Casimirum
Statuit Judicium Decernendo Quatenus Dies Remisewski Citatus evadat
in casu Juramenti Lotham prout ejus Subditas nec Officiosum Assertum
nec requisita Partis ad red apud ejus prevenit Sta ejus Deus et Sancta Jesu
Christi Sapione adjuvante et Additum Mihi Judici ad pronuntiandum Jura
menti Rotham Praestitit Deo altento Juramento Judicium pronuntiat et
Causa et quibus ulteriori instantia Dies Remisewski Citatus Absentem fuit et
pronuntiat. Nicolaus Jdem Citatus Judicium Subditandum Condemna
tionis in Judicijs Lucia hac in Causa Superatrix Judicium Lubliana obtentum Ca-
tionis in Judicijs Lucia hac in Causa Superatrix Judicium Lubliana obtentum Ca-
pitis Judicium Lucia hac in Causa Superatrix Judicium Lubliana obtentum Ca-
nendum Simplicem Quadrodecandum Marcarum Polonicalium Partis ad red Partes in Jure

et sub rigore sepras[ae] ~~enumeret~~ Judicio autem per medium frementi
juxta Juris prouisum Lobtem ~~enumeret~~, et cam[a] Condemnatione[m] Judi-
cum presens Capat et annihilat decretq[ue] prout dixore.

Inter S. Joannem Bradinelli ad negotia ad Casam[a] pr[ae]sentem. et S. Valentinum Zoli Barli
Burgalium Cartag Procuratorem pr[ae]sentem Thomam de walcarlis Attum negoti
et alterum Casam[a] pr[ae]sentem Coram Judicio presens Comparens et Sedens Judex fra
dicertus et quidem S.o Bradinelli Comparationem Inquisitionem ex parte Ill.
Comp. Sl. de walcarlis Grand. Valentino Zoli Barli Bl. expeditas urgente. S. Bern. Zoli
Barli eas[a] Inquisitiones in Cancellaria hoc presens finientem cum alijs Inquisitio
nibus reddendis and reliquis allegante, Inualutem de walcarlis i Juramentum
Lei de ejs Inquisitionibus explicante et se ejusmodi ad Juramentum paratu
Jam dicto S.o Bradinelli Correpta[m] nem cartam Inquisitionem et actum nem ex-
tentum p.ro de walcarlis objicient, et premissam objectionem Inquisitionibus
de cuius nem se offerente Juramentum Cassum fieri debere ejs Judicium tuem
Judicet ex audito Suspensa resolutione Quapropter Decidendo et absolutionem Partes ad
Partes Casam[a] ad Judicium ex ibi ad effectandum absolutionem Casam[a] ejs In-
quisitionem respectu premissorum per Partem utramq[ue] Inducendum Judicis
Lis ex quendam dimittit.

Inter Dn. Mathaeum Marionnaeum olim S. Francisci Ludovici Sancti[a] Felicitatem Bidaen
Theresiam ux. Joseph Jordi Canezandem ux. Stanislai Stanislai Consortes Ducha-
ville ad per S. Adamum Guidi Barli Procuratorem Plenipotentem, et Dn. Josephum
Lindenlii et Agnetem Fabianam Juniorem Conjuges Camerarios Prioris Rozanen per
S. Adamum de Bergenlii. Coram Judicio presens Comparentes Judicium Generis Partem
Actoream Partis ex ex de Jure et Consuetudine Ducatus Sue et Quoniam non debet
Prouide Pars Citata Libera pronuntiatur a Judicio presens

Inter S. Franciscum de Saurlis olim S. Alberti Obrembli Felicitatem Consortem Rideaux ad per
S. Adamum Guidi Barli Procuratorem Plenipotentem Causa Quoniam M. Petrus Valen-
chi ex alijs Defendens Zabloneze Citatus presens in Jure Comparuit et Se Sponde mare per
mutuum Juramentum Lyser Jacq. Jos. Zabloneze Disparem rationem non solvendi Mu-
tuum Juxta Juris Consultum Judicium Decernere Citationem Actoris Citati faciendo Exactis nei de
cember Condemnatio ad quam peragendam Se Caution nem Actoris S. Bergalii hoc
presens quibus quam pecuniam prosequem expediat.

Publicatum.

Inter S. Andream Guidi Barli ad per S. Stanislaum Guidi Barli Filium et M. Mathaeum
de walcarlis primum olim S. Alberti Lochowski Secundi Adjunctum Joseph
Lucharzyski Consortem Matrem Francisci Primisem Alberti Filios Locho-
wski Citatos et ad Judicium per S. Valentinum Zoli Barli Grand Judicio presens
Comparens et Judicium Decidendo Citationem Partis Actoream ad
Judicium respectu Exceptionis Fundorum ac Alias nem pretensionem et tan
Sensus Condescensionem Dn. Stanislai Obrembli et Dominici de walcarlis Bonifa
cium Curtz Pro quo omnes Absentes non obstante Capitato tempore ad Bonos Domos
devenit Dict. S. Bergalii Actrix Partium Exceptis Fundorum Condescen
sionis de Absentes Jus Respective Facienda Declaratione de Proventu Juris Ju-
mis Centus pretensionibus et mediantibus Inquisitionibus per Actorem Requirent
Juretejabant Juramenta excipiunt Causa Super quo interest Jurejabent
Bonifacium de walcarlis nomine Juramentum Cassum fieri debere Quapropter
de audebant Partes in omnibus et Singulis pretensionibus finaliter Ju-
dent Deinde dicabant Audeabantur Lis Testi et dein audiebat et moderabatur
Cujus vel quorum Decisionis Partes utriq[ue] parere et acquiescere de Judicium
pote Lub Pana Centum Marcarum alio in Pro Condemnibus Super Parte Partis
veniens publicanda debebunt et Tenebuntur Lucta Pana Simplici Dualiorde
nem Marcarum Solong Parte Parte per Partem Compensanda Judicium per
medium Juramenti prodi Juris Lobtem # Importandis de Quorum Partis
ad Juram presens spectans

Inter S. Fabianum

Fabianum & Mariannam de Chrzanowice Judices Seniores Mgr. Casimirus alb. et Actor per S. Fabianum Mgr. Casimirum Leo & Consortes suos mod. prohiber & D. Matthiam & Andream Znoienses Rectores Ecclie per S. Adamum Studnicz Plebanum Casimirum Mgr. Casimiri alb. prohiber coram Judicio presentes comparentes et coram Judicio presentes comparere etc. Judicium Actoris Partium utrarumq. audiendum ad Judicium Acta deducendo ad effectum novum Partium utrarumq. eidem combinatas alduatibus & reatibus dat & concedit Dilationem Inquisitionis per Protenta Protestationes & Attestationes Partium utrarumq. In Sequenz Judicijs Legis duendo &c.

Jacobum Mgr. Casimiri alb. per S. Casimirum Mgr. Casimiri Leo & alios suos prohiber & D. Martinum Sutkowski & Martinum Szymonowski Actores & Judices per S. Valentinum Zolkowski coram Judice presentes Comparentes etc. Judicium Veneris Partes alduare debere Actor debere &c. Inde & sententiis Statutis nec non & quoniam non dant Rvnd. Libera Pars Actoris tantisper a Judice presentes pronuntiatur.

Joannem Septowski alb. prohiber & M. Casimirum Zielinski Depisc. Zawichostien. Actor per S. Simonem Perkowski coram Judicio presentes comparentes etc. Judicium deciendo Statutis novis Partis alduae Parti Actae Judicium dicto Recognitionem esse comprobatis novis Juratoriam & realitatis reperti Summarum in Petitorio tam Molem Bonorum Zielinski Depisc. Zawichostien. quam moderni Estatis ergo tarum in hanc Juramenti Restitutionem prout petitas Reperta Sententias de propria Summa pecuniaria ejusd. Rvdi M. Zielinskium realiter convictas et effectualiter pro recapitulatibus eorum expensis et victis ejusd. ad Salutis nec Pacem quotis debentes Sta ejusdem Deo & Sancta Jesu Christi Sapione adiuvante &c. In Sequenz Judicijs Legis Sort quam Imprimis Salutis nec Salutem nec non Judiciorum decretis in quod Jurisdictionem &c.

Stanislaum Bagienski & Elisabetham Sorcinska Juriscons. Seniores alb. et per eund. Bagienski Leo & Consortes suos mod. prohiber & D. Martinum Destenhauerem ac Barbaram Sobolewska Juriscons. Seniores alb. et alios Actores & Actores per S. Matthiam Marcowicz coram Judice presentes comparentes etc. Judicium deciendo Statutis novis Partium utrarumq. Acta ad Judicium dicto abinvicem dictas ad effectum novum Partium utrarumq. eidem dat & concedit Dilationem Inquisitionis In modum alduatibus & reatibus ac Contentos Protestationes & Attestationes earundem Partium prosequere Judicijs Legis duendo &c.

Matthiam Subinski alb. prohiber Jandem quoniam S. Casimirus Zawadzki ad presentem Jmo. dict. Poget & defendere permittit Non finitur.

Albertum Kortowski alb. prohiber & D. Andream Adamum Krzyzanowski per S. Andream Krzyzanowski Leo & Fratrem Suum prohiber coram Judicio presentes comparentes etc. Judicium deciendo Statutis novis Partis alduae Parti Actae Judicium dicto Recognitionem esse comprobatis novis Juratoriam In eandem Juramenti Restitutionem prout Summa Duentorum Symphonum Steiw. Stanislaus Szczepanski Parenti Suo per autorem Conventa ei in alium realiter debetas Sta ejusdem Deo & Sancta Jesu Christi Sapione adiuvante Judicijs Legis duendo &c. In Sequenz Judicijs Legis adiuvante Sort quam Comprobatis novis Sub cuncta nec non Judiciorum decretis in quod Jurisdictionem &c.

Dionysium Wasinski alb. prohiber & D. Albertum Ulanicki Actor coram Judice presentes comparentes etc. Judicium deciendo Statutis novis Partis alduae Parti Actae Judicium dicto Recognitionem esse Juratis deducendo Scripto manuali die 9ta July 1770 ao in Depositionem datuali per Petrum Super Summam Centum quinque Symphonum dato & manu quo subscripto decernit Quatenus attestatum Summam Centum Quinque Symphonum nec non & ab actu presentis Coram officio & actis probare pro parte Actoris Rvdi Mariae anno presenti pro vendentium Sub Pena Jnjuriarum nisi Jam contra facere dicitur Manifestationem Juris faciendam publicandam ejusq. jurabunt de Jurejs penis ad manus & quietationem aliorum enumeratis Instantia nec non Judicium Mandatum Solonz Parte Partis presentis Solutionem Summa Judicio allum.

stis den circumstant prasdict Judicis solvendo Ribilominus in Substidium Condemnationis Bonarum Duplicem quatuordecim Marcarum Solor Sorti Parti in Mno dicto Judicio Seposcio Judicio autem per medium Juramentum prasentis Solvat Sorti prasez dicto Mno.

Inter DD. Dionisium Stanislai & Theophilum de Jonslie Juricm Conjuges alti per D. Simonem Terwerlii Comitem Juramentum D. Jacobi Leminski prasez in Mno dicti Tribunal de Judicare permittat Juvende dicti Judicez decernitur Condemnatio rationem non Solutionis Summa ad quam pergendum Executionem dictus D. Berezowskies Soli prasez Juramentum prasentia pro Juris expediat

Publicatum

Inter DD. Dionysium Stanislai & Theophilum de Jonslie primi dicti D. Erasmi Terwerlii Comitis Juramenti adprasens uti Juricm Conjuges Summa Juris Judices Episcopalem Waldemarii alti per D. Simonem Terwerlii & Juramentum Fidelis Testis Leg. Wonos Judices Plures Juramentum decernitur Condemnatio ut supra.

Inter DD. Josephum Siciarski & Martianum Juricm Juricm Conjuges alti per dictum Siciarski Juricm Plenipotentem MM. Petrum Benedictum Terra Dominum Patronum & Fabium Bonaventuram Minorem Mariannam M. Gabrielem Janowski Senatorem Palatinum Concorten Siciatum Synodum Litt per D. Damianum Mielzynski & JM. Stephanum a Dembowa Dra de Dembowski Capitaneum Juricm Judicez Ordinis &. Stanislai Equitem Litt per D. Antonium Wodzinski Plenipotentem Juricm Juramentum Summa Judicio prasez Comparentes & Judicium Decidendo Citationem Partis Actoreae Partis Citat & Summa Judicium Citat ad Appellationem Partis Actoreae Partis dict & Concedit Dilationem Communicationis Memoratorum Mandatum Legis prasia Juricm Decidendo Summario & Parte Communicando Memoratum Partium Subsidendo Juricm Sequentes Judicij Legi prudentem &

Inter D. Thomam Terwerlii Dnum & Laborciorum Simonem Citatorium alti per eumdem D. Terwerlii Leo & Subdelegatum Juramentum & Mariannam Terwerlii per Laurentium Bronislai & D. Franciscum Siciński per D. Simonem Terwerlii Summa Judicio prasez Comparentes & Quorum Juricm Decidendo Citationem Partis Actoreae non Comparentis Mandatum Libera Pars Citat Mno prasez pronuntiat.

Inter D. Joannem Barzikowski alti per D. Simonem Terwerlii Non finitum.

Inter D. Jacobum Emilii alti per D. Adamum Mielzynski Comitem Juramentum D. Zelanies Legi dicti Actoris Citat Mno dicti & Condemnatio pro Juris non Solutionis Summa Decernitur Condemnatio & pro pergendo Executionem addicti D. Praesidio Juramentum prasentia pro expediat.

Publicatum

Inter DD. Andream Leicki & Apolonium Juricm Juricm Conjuges alti per Martinum Wodzinski & Juramentum Josephum Terwerlii Juramentum prasez in Mno dicti Juramentum Summa Juramentum Juricm Decidendo Citationem Partis Actoreae Partis Citat &

Expeditum Leo & consortem de arancinis pro alter Caram Judicem pro ser
& pro rege et Leo ad alterum pro fidelis Leges Jeronimi cong S. Bonifacii &
Thesaurii Institutum Et quoniam Jones cum Inscriptione Judicialis non vale
at Leo de Sancta a Imo prose dare pars Litis pronuntiatur pro alterato ver
S. Bonifacii & Thesaurii experimentum Judicium prosequi habet pro expensis
Judicium Debendo & tabulam Partis actoreae Parte Litis Leo ad Judicium Deb
~~Partis actoreae subiect S. Bonifacii & Thesaurii ejus~~ recognoscam
~~ejus Cadeat~~ pro ordine Liquidationis Summorum Condescensionem Dei Abbatis
& Conventus Capitalis de Sprowa Bona Petry Dei vicini Leo Pro Bonifacius
precando de Adventu Leo tempestive faciendo Avisatione mutato partium Sum
ptus condescendendi condescensiones comportatione non Contrarium Deinceps non
Regentium Pretensiones & Liquidationem ad alterius quorumcunque Documen
torum Inventis cedat comportatis Summas tam in Actoreas quam pro
Rossey nobis per S. Bonifacii & Thesaurii caulis Liquidabit Tabulam
Curiae Aut quid & a quo provenerit etiam cum probis redeat in Ste de
pert decernet Primo proprietate debendis Damnis Interesse ejusdem
Expendis Inquisitionibus Inquirat Investigabit Partis Actionem Expertum per Ex
pedientibus Judicium pretensorum causis Judicium resolvendo cum Corpo
ris Laboris compensatione in pristine debebatur demandabit Juramente pro oppor
tune Actis negotij exigiet Omnis Calendum pretensionum quantum cui a quo
provenerit demandabit Panas Expenditionis interest irrogabit Rejectas Decreta
ad mittet Partes in omnibus & singulis pretensionibus nihil in tantum
et pro solutum relinquendo decidet adjudicabit & moderabitur
Ejus Decisioni Partes utrae parere & Inquiescere ac Judicatum pati Sublata
ne Bannitionis in Expectativa ~~Ejus Manifestationis~~ Judicium Laudum
ejus in Fond Condescensionis Expert Partes Contravenient pubblicanda Leo
Pana duplicari Quibus decedentibus Mercatum Solvat Pars Pars per Partem
Compensanda Judicium autem per medium ab utraq Parte instantia Lot=
vendo # Debebunt & tenebuntur.

Die 23 Jacobum Albertum Joannem Antonium & Gaud. Franciscum Konyskii
Consortes alt per cum S. Jacobum Karwowski Patrem natu majorem suo &
Fratrem ac Consanguineum Laurentium mag. Matter & S. Antonium Lendzinski Patrum
ad Judicium per S. Adamum Rzeczynski Coram Judicio presentes comparuerunt
& Judicium Debendo Actationem Partis actoreae Partis Litis Leo ad Judicium &
ad effectationem Partis Litis Partis citatae Dat & Tenet & Debitationem Summae in qualibet
Adamentorum # pediante tempus Solutionis pretensa per Partes per Legum Judicij Leo
per Summaria Sufficienter Authenticorum Conscriptorum & originalium per Jones
transcribendorum.

Die 25 S. Ignatium Dziarski & Katherinam de Sobieska Joannem Chrzciciel Konyskii & per mandatum
Leo & Consortis sui mag. matter & S. Barthelemy Konyskii alt per Leo Coram Judicio pre=
sentium Marcinkiewicz & Michaelem Kostkowski Act per Leo Coram Judicio pre=
sentium Comparens Leonardus Laura presentis Actationi multis repleta Katherinis Provide
runt Comparens Leonardus Laura presentis Actationi multis repleta Katherinis Provide
runt Judicium presens pro ordinatum adinvenit & Partem actam tantis per Imo pres
Judicium pro rem Judicatum.

Die 26 Ignatium Stoszkowska primi alias S. Leonem Bogdanski Cod Cler Interceptis
Quendam Adpresens S. Joannis Skibowski Consortem Jacobum Zglenicki Thomam
Quendam Adpresens S. Joannis Skibowski & Jacobum Zglenicki Leo & alios eum ad
Stoszkowski ad percursum S. Stoszkowska & Jacobum Zglenicki Leo & alios eum ad
me matter. & Religiosis ejusdem ac Sodalitatem ad per Leo Instantiam Leo
dicta Conventus Regens Monialium Brigidum Ordinis S. Benedicti Abbe
tissam ac totum Conventum ad per S. Bartholomeum Tutorem Bl Stan
Damator Vincentium Januarii ac Tractatum Provisulem Joannem & Laurentium
Damator Vincentium Januarii ac Tractatum Provisulem Joannem & Laurentium
Pierowski Oppidanos Regens ad per eundem non Damatum Joannem
Uszdad Oppidanum Regens ad per S. Laurentium Monialis Et quoniam Fama
Josephus Grabowski Albertus Malinowski Melchior Ligowski Stanislaus Swinski
Mol ordinator & Thomas Pintor Civis Regens ad presentia Imo Dejecerunt
& Judicium ac personaliter Provide Causa pacem Compararunt Leo Judicium
ad Civis Judicium Dejecere Leo quibus Dejecerunt Judicium Leo Judicium
Judicium & Domini Bogdanski Judicium Decernit Judicium Pana & Judicium
ut Infamia debere Captivitatis privatique Judicium & ad purgendum Judicium
Leo prosequi Judicium pro ut pro ad eum expendit.

Publicatum

Inter S. Stanislaum Bozanski alb. pmaliter et Joannam S. Carmelum et Sebastianum Malcu
praesentis Jmo dispareat et se fundemnare permittunt Jvendo super eis dictis Jbi
Jo quem ultimam sortis, facienda finalis Executionis decernitur fundemnatio cu
additione S. Georgii, cum pactis expressis quam vestis pro ea pars expediat. Publicatum

Inter S. Albertum Leszczynski alb. pmaliter et Josephum Judaeum Jakrowicz Judaeu
Liepreszati pro S. Matthiam Masurecki Granarium Judicii praesentis comparentes Judic
um Judaeum Citatis negotii Partis actoreae Partis ultra Summa Judicium debiti nec pa
se comparuisse neque aliquam rationabilem causam Citationis et debiti pro quo actio versatur
in casu juramenti loco sum Summa Decernitur Judicium quam ipse Symphonia
per Infidelem Judaeum Jd a se Contestato ipsi petita deferatur et ad solutionem dimm
actoris astringatur et ei ejus Summa nihil ab eodem Judaeo tam in parte
pecunia quam in rebus ipsi petitis Ita ipsi Deo et Sancta Jus Unitis Sapienta
vante Jdq in Sequens Judicium Sessionis Sors quam Comprobationem Libelli actoreae ve
non Judicium decernet id quod Jpsi ent

Inter S. Antonium Kotarbinski alb. pmaliter et S. Paulum Dulwierki et Marianna
Solczynska Nuncios Joannem Damascenum Dulwierki Cis per eundem S. Paulum
Dulwierki Suo et Consortis ac Nuncios nomine Suorum mediate pmaliter, quam Judicia
Dulwierki Suo et Consortis ac Nuncios nomine Suorum mediate pmaliter, quam Judicia
praesentis Comparentes Judicium Deciendo Citatis dictis Partes actoreae Partis
Citatis ad Summam Judicium debiti decernit Judicium Quatenus actor realitatis ad Jura
pti et debiti Summa Duecentorum Symphonia ad Juramentum manuale in anno
1764 anno per se dum Juris Jurandum Dulwierki prioreni Mantuum S. Solczyn
ska dicti et manu ejus Liber scriptum ab actore contracta Jn separatarea Sors no
Sors quam Comprobationem Libelli executam vel non Jusjurandum decernet S
quod Jpsi ent Sed actor Nihil Juris ad pronunciandum Juramenti Rotham
Praestitit actor Juramento Citatus Sabbati Judicium Quatenus Pars Citata Summam
recensitam Duecentorum Symphoniarum ad praesens Juramento erectum hinc
et ab acta praesentis pro Quartum Festi ab pmaliter S. Mariae Assumpti Nuncius decern
praesentis venturo Granarium officio et actis praesentis Libellum Summi Jmi in ea
Contravenientis vis arca Manifestationem faciendam publicandam ubi quibus
vis suffugii Jmi ad manum et quicquam Summum ad ejus praesentia Capitulum Summa
non petitorum ne recognoscendo ad Quantitatem ejus Summum in rem ju
dicatum provisionem Solvat et realiter enumeret Quia Pars Actoreae
Morcarum Solczynska Sortis Partis Summa Judicio Actum Citatum in vi
stantis praesentis Jmi Solutio Solvenda.

Inter S. Josephum Kotarbinski alb. Dominum S. Obrembski Nuncium et Procuratorem
praesentis Jmi dispareat et se in Quinquaginta solutionis nis Summa fundemnare permit
tat Jmi Summa Dispareat ejus debiti dispareat decernitur Condemnatio cum additione
pro percipienda Executione S. Georgii Pactis praesentis ejus quam justa pro
ejus eum expediat. Publicatum

Inter S. Joannem Dramiński alb. Petri S. Laurentium Wodzinski Cis pmaliter Com
Judicium praesentis Comparentes Judicium Solvendo Summa ejus officio Se
cundum alb. Dominum ad Judicium Judicium Citatus Judicium ejus Citatus non
clusi Kotarbinski Jnterrogatus Procuratorem Judicium praesentis Judicio non
sorte Deinde decernit Judicium Quatenus actor eundem Kotarbinski sub amplia
ad praesens pro Sequens Judicium Actus et Sors quam Subsequendum Adductum eum
eum non Judicium decernet id quod Jpsi ent

Inter S. Jacobum Kotarbinski alb. pmaliter et S. Josephum Kotarbinski per S. Laurentium
Promissi Nuncium Granarium Judicii praesentis Comparentes Judicium Decidendo Citatis dictis
Partis actoreae Partis Citatis ad Summam Judicium debiti ad effectum Citatis ejus
Partis dictum Decidendo Citatis dictis Sequitur nis Super Contenta Protesta Libri et Cita
tio vis actoris pro Sequens Judicium ejus Causa

Inter S. Mathiam Kotarbinski alb. per S. Adamum Metodowski et Dominum S. Nicolaum
Kozlowski praesentis Jmi Primo dispareat et se fundemnare rationem non solutionis nis Summa
Decernitur fundemnatio cum additione pro percipienda Executione S. Georgii
Pactis praesentis quam justa pro ea pars expedit. Jn Quinto ultimam sortis finalis
Judicium Executionis. Publicatum

Inter S. Laurentium

Ter. D. Laurentium Wdecurlii act. mr. aliter d. L. Albertum Amerikii Ltt. pers. Valentinum Zottarlii Coram Judicio pras. et Comparentes Judicium Actalionem Partis actoreæ Partis petentis Causæ ad Judicium Ltt. ad affectationem Partis actoreæ Partis citatæ Dat. et Lectæ Dat. Actalionem Inquisitionis nei ad Sententiata fatalis nei et Partes tacitas nei Partis actoreæ Judicis Legis et Juramenti Ltt.

Mart. Martinum Armiskii et Magdalenam Lowallowska Non finitum.

Quarto D. Antonium Sudrarlii act. mr. aliter, et Quoniam D. Antonius Antonig Sudrarlii Ltt. pras. in Judicio petit et Condemnare permittit Juramentum super eo, ad rationem Interesse petitionis Juramentum Veritatis Decernitur Condemnatio Item ad declinationem Juramenti et Executionem D. Burgrabii Cui pras. Causæ Judicis quam petita pro ut juris et expedit. Publicatum

Quinto Causæ act. mr. aliter D. Franciscum Lnjcurlii Ltt. per D. Adamum Degeyurlii Ltt. quoniam ex parte Citationis ad Bona Stanislai in Terra Laurinæ existentis et pendentis Provide Judicium pras. non debet se Judicii in Causam pras. se declarat ad quorum Cognitionem Causæ ad forum competentem remittit

Sexto D. Horatium Parentem et Stanislaum Filium Sybii Ltt. et Ltt. per Causæ D. Julii Filium Suum et Parentis Antonium Sybii Ltt. et Ltt. per D. Simonem Zerowskii Coram Judicio pras. et Comparentes Judicium Citationis Partium citatarum ad Bona Citationem Decretum Judicium et Juramentum Delatis Deferendo ad affectationem Partium citatarum Causæ ejus Partibus in mutuis actoratibus et citatibus dat. et Lectæ Dat. Citationem Inquisitionis nei ad Sententiata Petitionem et Protestationem Partium Legis et Juramenti

Septimo D. Sachum Parentem Mariannam de Chyrowskie Conjuges Stanislaum Filium Sybii Ltt. et Ltt. per Causæ D. Stanislaum Sybii Suum et Parentis Antonium Sybii Ltt. et Ltt. per D. Simonem Zerowskii Coram Judicio pras. et Comparentes Judicium Citationis Partium citatarum ad Bona Citationem Decretum Judicium et Juramentum Delatis Deferendo Citationem ad Partium citatarum Causæ ejus Partibus in mutuis actoratibus et citatibus dat. et Lectæ Dat. Citationem Inquisitionis nei ad Sententiata Petitionem et Protestationem Partium Legis et Juramenti

Octavo D. Bartholomæum Borowka et Genovefam Borowka Conjuges Catharinam Borowka olim D. Jacobi Jonschii Consortem Relictam Viduam Matrem et Tutricem Filium Jonschii tutæ Infidelem Herredem Judicium Ltt. et Ltt. per D. Simonem Zerowskii Coram Judicio pras. et Comparentes Judicium Delendo Citationem Partium citatarum ad Judicium Delendo ad Liquidem Causæ pras. respectu debitis fundorum pras. Inquisitionem Bonorum Citationem Partium citatarum Inquisitionem Bonorum Citationem Partium citatarum Inquisitionem Bonorum Citationem Partium citatarum

penitidem Declarat Decernendo Quatenus Mpicus Ubique citatus Paream simpliciem
Quatuordecem Marcarum Polonical pro Contravencione premissa Parti judicio vero per
medium Juramenti sub Pena Excommunicationis tam pro Parte Partis quam pro Parte judicij
ex Regestro Banderium publicando Solvat Et Nihilominus Mpicus citatus predictam Labore-
am Magdalenam per se eiusq. suos Curiales reinnatum Satisfaciendo praefato Decreto
pro Sequenti judicij Legi Statuto et autori extradat Sortquam Subscriptam extradidit non
vel non judicium Decernendo quod Juramento Pars Pro Et pro viam Parte Nihilominus
Inter S. Michaelem Zizinski ads. Et Ads. pmaliter et S. Casimirum Zizinski ads. Et ads. pmaliter Sum-
judicio praesens Comparens ele judicium Petens Satisfieri decreto judicij Leo reconciliavit
Inquisitionem in anteactis judicij Legi debitarum inter Partes causa ad hic instante declarat
et quoniam Partes utraq. Libi Inquisitores reponunt et se judicatum ex ejus Inquisitionis
sibas reponitis exposcunt Unde judicium ad reposcitandas testimonias et examinatis Quando judicium
descendit Dubiis Lectis per omnes Circumstantias testimoniis et examinatis Quando judicium
ex ejus Inquisitionibus ad actoratus utroq. deductis pensabilitis ejusdem Michaelem Zizinski
de Nomine Cumeryse ex Divinis Domum profanum propriis suis meditse eodemq. testimonio
Sum Jus Capitaneo Zizinski in equo pro Possessore Corpore hujus in loco pmachatum per S. Mi-
chaelem Zizinski Jus Casimiri Zizinski equum no Lobi armipede, seu Arreptio equo Jure
Casimirum Zizinski de equo deiecisse et eumq. S. Michaelem Zizinski pro Verbibus ad pectus
accepisse et humi prostrasse pe. Quam autem Mgcaeulis in hac Compage existens eumq. S.
Michaelem Zizinski Subsage et deinde discentes Terra Quam Casimirum Zizinski Sanctum
Comunisse veteq. mutuo abinvicem Infestasse per quod Leges Regni de vijs publicis vallatis
Valnerasse Et Pro quibus Delictis utroq. Juxta Zizinskie Pariibus Et arbitrium praesens
arbitratus Decernendo Quatenus et quidem Just Michaelem Zizinski et ab/ante praesens Pars
ne Pars ob impliciis Bona Mobilia ante Curiam proxime venturum per Spatium octo Sep-
timanarum Jam autem Dictus Casimirus Zizinski ante Epographum de Quorum agit in Dictum
per Spatium Unum Diei vam pista praescriptum Decreto praesenti Jus non obtemperavit
Loci praesens Ingrehendo eadem Sepius non Curiam de Lenis Intermissione Sontumo-
cent et excellent nec non in egestate de Parvis Nimirum S. Michael Zizinski Juxta
Casimirum Zizinski Sanctum Simpliciem quatuordecem Marcarum Polonicalium judicio Inter-
per medium Juramenti Sanctum quod S. Casimirus Zizinski Jus Michaeli Zizinski Judex
Sanctum Simpliciem Quatuordecem Marcarum Polonicalium Parties et pars utriq. Lub Pena
judicio Similiter Juramenti Pretio Juris pro Capitaneo Parties et pars utriq. Lub Pena
Banni Ducalis pro Quo Contravencionis Juris Generalis officii et alteri praescripti Mandato egre-
dere Leis quo ad Sepiones Curiarum et Solutiones Marcarum Libi obtinuerunt Libi Sol-
Super quo eaq. Contravenciente publicanda. Decreto praesenti ejusdem Nihilominus Ex-
cellentiae S. Zizinski Valnera Libi Inflicta in Sequenti judicij Legi Comprobet Sortquam
Comprobatis non Libi evenit vel non judicium Decernendo quod Juramento Pars Pro Et
Inter S. Franciscum Casimirum Zizinski ads. per S. Casimirum Zizinski Leo et Patrio alio
mo pmaliter et N. Valentinum Sorbourski Ads. pmto Coram judicio praesens Comparens
Lignilem Bona pro Debito Illi est exportata Ostia caeq. Bonatis Terra Zadarensis ejus-
dictus Niedbonicy existant Unde Jurium praesens non Subsepe Foro judicij Lo-
Sententiae ad quinimo caney ad Forum propria Jurisdictionis ratiocinatis
Inter Et. Judicium Barbaram Dobrska Juriem Quinzes Vicentes Josephum Leonardum Libi
Josephum et Joannis Nepomucenum Sonnenberg ads. per curam S. Ludovicum Rathkowski Lucas
et Consortes ad Libi Quorum Juramento pmaliter et S. Stephanum Brudzinski Ads.
pmaliter Coram judicio praesens Comparentes Et judicium Dedendo Actatis non Pre-
ti ad Quod Partes Et Juramento ad judicium Libi ad affectationem Partis Libi Quod
ving Dat et Quoniam Dilationis Inquisitionis super Intentis et Intestationis et Pro
tugio Partis ad Quod Sequens Judicij Legi Et Vicende Et Sortkowski.
Inter S. Joannem Stephanum Ignatium Marionum S. Nicolai Micaynski Consortes
Juriscult per S. Stephanum Casimirum Leo et Libi ads. pmaliter et Gentilos
Quorum non Ludovicum Canonicum Felicem ads. Placitatum Procuratum Radalodzky
Casimirum et Joannem Bronikulie Olim S. Mariannae de Bronikulie Patres
Inter et Germanos pro Simonem Horwski Coram judicio praesens Comparentes
judicium Dedendo Actatis non Partis ad Quod Partes Et Juramento ad judicium Libi
Quoniam Quia ad Quod Partes respectu Qualitudinis Actoris ad judicium devenit
Proinde judicium praesens necessarium Libi Condemnationem Officij Curiae
absentia non obstante Captandi tempore ad Bona Rochny Curiae et Quod officium

proceder

præsia de adventu dñi tempestive faciendā adciationē mutuā Partium sem-
per tendendum condescendendum mediante importatione dcā mendi rem et
liquidatione fiendam Lemmona dotalem quæ et quanta de Bonis Paternis et
Maternis solvi debeant Maioumam promissa ad Matrem libronum autem
eorum onerem et cæ Conservatione præsio constitutionē Massæ debitan
tiū depinabit solutionem ejus Lemmatis cum provisione profigiendi aut dor
mendi pro tempore correspondente in rem dñi ad videndū et proportionate juramento
pro nec putate negotii ex cujus Partes hac in parte in ad sententia mod
finaliter pro tunc et ex quo finaliter a quiet decidat et dejudicabit et mode
rate juxta decisum Partes ultra parere et deguiescere ac judicatum pati
sub Pena Bannitionis illius in Processus ejus Super parte contrave-
niente publicanda debeant et teneantur Lecta Data Lemplis Quatuor
decim Marcarum Polon Partibus per Partem compensanda et Judicii
per medium Instantia prædi Juris solvendo.

Inter D. Jacobum Capitanei ad. pro[motorem] Conductum D. Nicolaum Rosæ pe[titum]
citatum prosequi mandi dejuparet et se condemnare permitti Quinde Lyporcoq Dispa
rente pro Juro solutionis Lemmatis cum provisione ab altine quietando
se retenda decerni et condemnare ad quam prosequendam addicti et Bergrabius
ejus prosequi quam partem prosequendi expediat. Publicatum

Inter D. Joannem Stephanum Ignatium Antonium et Mathiam Winnicki
ad. per D. Stephanum Winnicki suos et alios suos ad hoc mittentes et MM Sattan
ad Zbicianum Jembarty Thesaurarium Terræ Dobrinen ad. pro D. Adamum Bz-
eyndo Tenentem Partem ad. Partis Sattan dicere de Jure et Contendere citatum
esse Docuit pro sequentur Jn Prosecutione Foro Ejus adinventa Sanitatis ni
hil causa prosequi provideremandat et Leoniam Comparens a MM. Jembarty ad
Jurisdictionem impertinere recedet et suos Privilegiales condemnare permitti de
cernit Condemnatio cum additione Bergrabii ut Lyra. Publicatum.

Inter D. Dominicum Nicolai ad. Actor Probata DD. Albertum et Gabrielem Nicolai ad.
ad. per D. Dominicum Nicolai nec non Dominicum Nowalecki judi-
cem pro tempore Judicii prosequi Comparentes Judicium Deudendo citatum ne
Partem vocatam ad. Lib. absentem Lemmatis Judicium pro exhibitione et adem
ptione pendendum edicti recepandum ejus Condescendendum DD. Stanislai Ostro
ci et Mathiæ Konyahowski Bonorum Vacantium absentia non obstante Capitali tempore
ad Bona Lmejorinordinanda et Dñi DD. Bergrabij præsio de adventu dñi tem
pestive faciendo adciatione mutua Partium exemplum condescendendum condescendum
importatis per Partes documentis Partes inter Partes Comparentes aequaliter
pro justo et equo aequaliter exhibendum de ademptione fundorum violenter
Juniis Domini Anctig prætextu rebus Injurientes Inventis abstrahendis
nes expedient Juramento pro cujusvis negotii exigendi Bonificationem pra
tionem quantum dñi ad quo processerit prestandam et mandabunt Partes
tionem quantum Super quo interrogabant Rejores decreti amactent Jn Jenutis et dñi
judicii prætextu de atrox atrocitatis nichil in talibus nec Irresolutum relin-
quendo Licendum aquitatem Partes ultra quam apponent decidendi dejudicabunt
deudendi et moderandi Lem Judicet apponet decidat dejudicabit et moderabitur
Capiti ad quorum Decisionis Partes ultra parere et deguiescere ac judicatum
pati sub Pena Bannitionis etc. Jn Processus Condemnationis Super parte contra-
veniente publicandi et Lecta Data Lemplis Quatuor decim Marcarum Polonicar
um per Partes per Partem compensanda et Judicii decimi per medium Jn
stantia prædi Juris solvendo. et etiam Judicationem respiciendo et debebant et
tenebantur.

Inter D. Briantum Hugonem Romanowski ad. per D. Adamum Mathiowski Jzarum Plan
tem Tendem Jocosum D. Prowicz Burgrabium tam Successorem dicti M. Q.
pretatem Tendem Jocosum D. Prowicz Burgrabium tam Successorem dicti M. Q.
mnalis Wasowski Citationis prosequi dejuparet et se Condemnare permitti
Prende Leyer ejus dejuparet valide non Solutionis dimonat Lem provisio
decernitur Condemnatio Jn Casu Attentionis Partes faciendo Excussionē pro parte
agendo Excussionē Remittur ad M. Leo Ostaszewski. Publicatum

Inter M. Joannem Xantum Ubysz venerab. ad. Rect. Dnum et d. Albertum Lubiesdo
per cedo M. Abysz Dnum Leo et Subdit Lei immediate et P. Franciscum Swia
dlii ad. pnte coram Judice presoz comparen. etc. Judicium decidendo Citatio nam
Partis actorce Partis citte Quem ad Judicium Dei / Necessariame se citatalid nem
pro evictione et quidem per M. abysz d. Alberti pro illi jam autem S. Petri Malecki
per S. Franciscum Cyprinski pro Legiem Judicis Lipi Lubsequene Adnexebit &
Inter S. Valentinum Skonarski ad. pnte et S. Simonem Petry Soarli pro per S. Simonem
Soroptii coram Judice presen Comparen. etc. Judicium decidendo Citatio nem Par
tis ad. Partis citte Quem ad Judicium et diem pro tendo ~~nunc scripta et quidem~~
~~mo~~ Scripti manu alberti prime 14 Jany 1768 Jus Petry hoy de citato Super Quemdam Contum
Quadragentis Zyphonum et Salters Cene Data Super Xercoreum unum Xercoreum
Stangarum Cabbatis et manu ipz propria Scripti et Subscripti decernit Judex
unum Scatum citatoris ad Librum unum Centum quadragenta Zyphonum et de unum
Xercoreum Stangarum Cabbatis Cene et ab alia prasen pro Frontino Parti Actoryda
in Capitum nis 6 M. Anno Soroen provene Imminen. coram Officio et Aditi prasen
Sub Pena Bannelidnis In Casu Contraventionis Cera Manifestatio nem Jud
Laudandi publicanda Solvat ad. Judici Lucta Pena Nicum Marcarum Polonie
Parte Partis citte coram Judicio autem Citti Juentanti praxi Juris Quem
Nihilominus In Subsidium Condemnationis Mantenatis Judicij Lipi Sa
Lodem Citto ex Parte actoris obtento Juri Actoris Penam Simpliciem qualibet
Dicem Marcarum Polonicalem Judicio demq per medium Juris citanti prasen
Juris Solvendas. # per Actum actoris et Partis Partis Jn Prud et Sub injoncte
prasen
Inter S. Lucam Rudnicki ad pro S. Simonem Petrowski Inscriptum Plenipotentiam et Sub
stitutum Admodum Rdum Adamum Abysz Canonicum Collegiatce Ploz Lubsovitce
Dazeng ad pnte coram Judicio prasen Comparen. etc. Judicium decidendo admit
tendum Partis actorce Partis citte Quem ad Judicium post translatum Juris ad par
tem Decretum Juramenti Solutionis partis Executionem et Gudemnationes edita in qui
dem in Causa prasenti non modo Decretum de citando sub summa Quarterum quinqua
ginta Zyphonum Juris ad abana et S. Petrum Abysz parte ab altera Feria Secunda post Fe
stum Visitationis BVM. Deum etiam et in Primo Loci faciendo Manifestatio nem publicandi
ex parte actoris contra cum Citta Feria Secunda ipso die Festi Sancti Petri in vinculis
ex parte actoris contra eum Citta Feria Secunda ipso die Festi Sancti Petri in vinculis
cta in anno 1768 et Demq condemnatio Judicio ada post Dictum Juris Quadragen
Jn Judicijs Officij Lui ~~et Sabbati~~ anno Currente prasente pratenta ex Parte predicta
Actoris Lopes memorato citto obtento Juri Intercepit, Demq Citus plus quam Summa
rio prasen Sufficienter Convictus Judicio Lex pnotatus Decay Actum Executorialiter
per S. Hilarium Abysz nomine Principem et Liberdinationem S. Francisci Ubysz
Fenerarie et liberalitas facta Sub Judicio Competentes Proinde Judicium prasens nec pate
re Gaderationem S. Josephi pro Vicario Burgrabij Cos prasens Sopitatis Imper
ad Bona Sabbatum Cenis et Jus Jure Burgrabius Sortem in Bonis Sabbatum Stan
Summa Originali et Suoriundi quam etiam et Prasen non attenta Illegali Impe
gnatione ad prealligata Bona Sabbatum Gendescendendo proportionaliter Gradi
et Inventarium Gradicionis Sua Norma pnotata Sufficienter Convictus Ju
Citationem Judicium prasens ne tam Scribentis Nudnicus ~~et~~ Actus Prasentis
Lazeng quam S. Franciscus Xaverius Germani Ubysz tanquam ejusdem Sotte Ju
dicis et Sanctum Cum eo S. Petro Ubysz Actis Generalis Heredes Sub Panis Legi
talis Pni Vallatis nec per se nec per Suas prasentis Subordinatas Personam
que quovismodo Impugnare Audeant Sedo Interdicit et praecipit Decreti prasen
tis Juro. # Jn Judicijs Officij prasentis et Burgrabialem in Bonis Sabbatum ex pedi
Impugnatis Jn Gradum et Retinendum Proprietatem Autoris Indispensabiliter.
Inter S. Adamum Chrzanowski ad pnte et S. Wincentium Bielczewski pro tutis Domum Ld. Mathaeum
Norbertum ac Franciscum Lubiczow et Judicem nec non Ill. Antonium ac Theodorum
opportune citt. et Judicio pro S. Dominicum Gorzalczyki Scriptum Judicio prasentis
Dnum Citatorem Partis actorce Partis citte Quem ad Judicium Dei Decendo. Ad
dictum Partis actorce Sententiis dat. Jenec dicit Dilationem Inquisitionis ad Sententiam
Sententiarum et Gradum Judicio Lipi Quem Judicio Lipi Dnum Citatorem Partis actorce

Inter S. Valentinum

D. Valentinum Sumanslii adv. aliter & Perfidos ac Infideles Jacob araniad et Moscik Brezuli Judaeos Dobaireng adv. per S. Lemorem Lawerlii Cram Judicis praesentes comparentes Judicium Dendendo Citatis Partis altercationem Partis altercationem ad Judicium Dra propiorem alterem ad complendationem Juralium quotte Juramentum aeraverunt Stengani ob ea Summa Quinde am dercionem Stanganicae adstipulationem manualem die 29 9bris 1771mo anno datationem emanatam quae propiae ad Lempter contestata restantes, probat Partes alterius debetes & Silber ad Solutionem quidem quotte realiter tenebatur in Septem Judicii Lege ac quae ad divenit Sententiam Compositionem Lubsentes vel non Judicium decernet id quod Juris erit N.

Probum Stephanum Camerarium Dom. Laurentium adv. & Ptes per S. Lemorem Laurentium Sumslii & S. Thomam Obrembski Ptes adv. aliter Cram Judicii praesentes Comparentes Judicium Decidendo Citatis nes Partium utrarumq. sibi abinicem Lium ad Judicium dictas necessarias esse Condescensionem S.S. Bartholomaei Horbowski & Matthiae Marcinielli Burgrabior Civitatis Cracoviensis absentia non obstante Captali tempore ad Bona Ignerewa Abramski arbitrator Dni S.S. Burgrabii predicta de adventu Dni & expertis & facienda declaratione mutuo Partium Lumpta Condescensui mediante Comperta ne contractus Venitarii & Inventarii Status Bonorum Conscripta de mutuo Bra tionibus Partium utrarumq. Inquirent Investigabunt Solutionem Summarum Cui quid competent determinabunt, Bonificationem pretensionum quantum Cui a quo provenient prestandam demandabunt Inquisitiones Reapitos exigent exigendi Juramenta pro necessitate negotii exigient Ego per Decreti extendendos amittent & Partes in Cunctis & Singulis pretensionibus ad Contenta Actis nem Partium utrarumq. nihil intactum & Probatum pro Juris & aequo finaliter apponent declarent Judicabunt & moderabitur Cujus vel quo declarent Judicabit & moderabitur Cujus vel quo declarent Partes utraq. parere & acquiescere ac Judicatum Pati Sub Pena Bannitionis ultra in Rem Condescensionis super Parte Contravenientes publicandae debebunt & tenebunt, Lecta Actorum simplici Quatuordecim Marcarum Polon. Parti Parti per Partem Compensando & Judicio per medium per utrarumq. Partem Impetrante solvendo Jpsa Data Juris Vocatione.

D. Alexium Patrimum & Lawlend Cames animo Prud. Vocatis Filiastrum Sophiae alter per S. Lemorem Laurentium Et quoniam Perfidi & Infideles Jacob Michael Marci et Herz Salazno noviter de relicta Junior ac Lucores Jnf. debi Judei Matris Ea idem Judei Vocati Actis praesentibus Judicium Dejecerunt & Lecundum ea ratione Solutionem Summa cum provisione ab eadem proveniendi permittunt Proinde Lupercas & Actis dejectus & decernet condemnatis cum additione S. Burgrabii Judicium praesentibus Expensis quae fuerunt pergat.

Publicatum

D.D. Antonium et Bartholomaeum Patres Jntes ac Germanos Jnscriptos ad acta per S. Valentinum Sumslii huc & Patrum Lui nunc pro S. Melchiadem Sumslii Citatis et Judicium praelatis Cram Judicio praesentes Comparentes Judicium Dendendo Citatis nem Partis altercationem Partis Citatis ad Judicium Dra propiorem ad locum peragendum Citationis Causa praesens respectu pretensionum Jurisdictionis Judicii provocatus Proinde necessarium esse Condescensionem S.S. Joachimi Lotkowski & Matthaei Herzylowski Burgrabior Civitatis Cracoviensis absentia non obstante Captali tempore ad Bona Jonae media adventurit Dni S.S. Burgrabii predicta de adventu Dni tempestive facienda declaratione mutuo Partium Lumpta Condescensui mediante Comperta ne Contractus Venitarii & Inventarii Status Bonorum Conscripta de Cunctis pretensionibus exquirent Investigabunt de desolatione et reparatione & occasione rebellandi Inquirent Investigabunt de desolatione et reparatione Quotte de pendet Jnseminationibus Judicabunt Inquisitiones finem Quotte de pendet Jnseminationibus Judicabunt Inquisitiones finem necessitas Postulavent & Explicati Juramenta pro necessitate negotii exigendi Lustrationem Omnimodam quid Cui a quo provenient prestandam demandarent Solutionem Summarum Cui ipsi debebuntur Injungent Partes omnibus & Singulis pretensionibus Judicii Judicando finaliter & Processum Concludendo

Dñs Albertus de Solomea de Rudowlis Judex Seniger decisibile ad per mentem
Leg de Jurisdictione Leg med praliter Dñs Nicolaus Gerrabicus Scriba Vicarius Parochialis Ecc
mensis Pilicen dcos ad actus ad per Dñs ad annum Medd mensis Grani Judicij presentes
comparentes Judicando decidendo Citatis reum Partis actoreæ Partis citatæ dicendo ad Judicium
Dñs ad assistatis reum Partis actoreæ Partis citatæ dicendo Judicium Impugnationis
citationis Leg per contentata protestatis rei et petentis Partis ad inteque Judicium Cau
dicendo &c

Dñs Albertus de Sicilia ad præliter Dñs Nicolaus Rudowlis Cleb et ad præliter eorum
Judicio præsentes comparentes citatis Judicium dicendo Citationem Partis actoreæ Partis citatæ
cum ad Judicium citatæ Liquidem Dñs Rudowlis ~~citatus Judicialis~~ Impugnationis Citationis
citationis Judicibus præsentibus pendet Unde Causa præsens ad cancellariam Judicialem
pertinet Et Dñs de Sicilia Curia

Dñs Albertus de Sicilia ad præliter et Dñs Nicolaus Rudowlis Cleb et ad
præliter eorum Judicio præsentes comparentes citatis Judicium dicendo Citationem
Partis actoreæ Partis citatæ cum ad Judicium citatæ Liquidem Dñs Rudowlis Impugnationis
citationis Judicibus præsentibus pendet Unde Causa præsens ad cancellariam Judicialem
pertinet Et Dñs de Sicilia Curia

Dñs Albertus de Sicilia ad præliter et Dñs Nicolaus Rudowlis Cleb et ad
præliter eorum Judicio præsentes comparentes citatis Judicium dicendo Citationem
Partis actoreæ Partis citatæ cum ad Judicium citatæ Liquidem Dñs Rudowlis Impugnationis
citationis Judicibus præsentibus pendet Unde Causa præsens ad cancellariam Judicialem
pertinet Et Dñs de Sicilia Curia

Dñs Albertus de Sicilia ad præliter et Dñs Nicolaus Rudowlis Cleb et ad
præliter eorum Judicio præsentes comparentes citatis Judicium dicendo Citationem
Partis actoreæ Partis citatæ cum ad Judicium citatæ Liquidem Dñs Rudowlis Impugnationis
citationis Judicibus præsentibus pendet Unde Causa præsens ad cancellariam Judicialem
pertinet Et Dñs de Sicilia Curia

illo in Prio Condescensionis Super Parte Contravenien̄ publicand̄ Lucia Benedicti plāi Quadrodecem Mercatum Bonę Partis Partis per Partem Libi multos Congregand̄ Judicio autem per utramq; Partem per medium pręsentis præsi Jeni Lobenda

N Michaelem Obrembski ads & Stā maliter et d Valentinum Zoltowski Stā et ads posita Coram Judicio præsq; Comparend̄ et Lecum Judiciū Controvertend̄ etc Judicium Deinde ostendo Stabilitas Partium utriusq; Libi huius Judicium officij præsend̄ pro Solutione Summarum Edictas Decernit Judicium Quatenus Partes utrāq; realiter Debitorand̄ Suorum ad Contenta Stabilimenti Suorum Sequenq; Libri ejj Leges Comprobent̄ post quam Comprobatum non Subsecuit vel non Judicium decernet

Id quod Jeni end̄ Vi

[illegible] Zoltowski et quorum Pręsentium [illegible] Obligat per S. Paulum Zoltowski [illegible] Debitorie [illegible] Pręsentium Pręsentibus [illegible] Solutionem [illegible] Pręsentium [illegible] Pręsentium [illegible] Pręsentium

controversijs in Judicium deducti ex adverso Judicij vim decidendo citra
eadem Partibus altercè Partibus citra Sacrum ad Judicium adhibe Decretis Quatuor
citras Sacrum Quadrijugis entoram Quadrageintis Decorem Symphonum
et Choriarorum Primum Scripto manuali Jntri adhibuisse et ita Partes ab altera
de data presentis in Sanctuario Decem Centa Quinquagesimo in anno 1767mo Juito et Jnfrad
scripti per Jpsum Judicem et manu apposita Publicata pro Dolijs Magnis abs
Oxesibus Cremati quatuor et ano minori Dolio Solari specularum hemi
ab citra prasentes pro Tribunali Petri S. Bartholomaj Apostoli Arme Terre prasidente
Jmmanuele Grammatico et alijs praseruntibus Lictoribus Poena Bannitionis Bipan
Juta ad centenas Libras Manifestationem Judicij Jnfrad scripti abesse Tribunali dicti Jpsius
Judicij Jesu et Intellectibus citra Juridicis ad manus et quibuslibet eorum
rei Dominus Autem in casu Juperius expressa in recentia Summa
per Litteras actoris Data eorum Jnfrad scripti et alibi rehabeat Juita Poena Primi
Marcarum Solorum Partis Partis Jpsius Summa Judicis autem Status Jpsius
prasidijs Juris Solvenda.

Jnter S. Joannem Baptistam Rabbi Judaeum ad per S. Dominum Turcottum et M. Joannem
Chamillum Libellatorem ad Primum Actorem ad per S. Petrum Laurentium Ghezzi
Reorum Judicij praseruntibus Comparentibus Jpsis in causa Jn
terrogatis de Primo et Contentis Citationis et Decretis Jn scriptis causa cum
Primo non quadrat Proinde citatus Fabius per Primum prasentem Liber pronun
tiatus.

Jnter Montanum Redondum Rodanum Bartholomaeum Jannelli Draperium Jurecon
sultum per S. Damianum Mutti Notarium Fondi quorum Jnfidelis Jnquisitus Azzeto
nium Jzamay Jnquisitorem Judicij Dubitatum ad Primum Judicium Jpsius Jnquisitoris
Judicium prasentem Jmparcipetis Jpsius Jnquisitoris Judicium Jpsius Jnquisitoris
Judicium non quadrat Proinde citatus Fabius per Primum prasentem Liber pronun
tiatus.

Jnter Montanum Redondum Rodanum Bartholomaeum Jannelli Draperium Jurecon
sultum per S. Damianum Mutti Notarium Fondi quorum Jnfidelis Jnquisitus Azzeto
nium Jzamay Jnquisitorem Judicij Dubitatum ad Primum Judicium Jpsius Jnquisitoris
Judicium prasentem Jmparcipetis Jpsius Jnquisitoris Judicium Jpsius Jnquisitoris
Judicium non quadrat Proinde citatus Fabius per Primum prasentem Liber pronun
tiatus.

Publicatum.

Jnter D. Ignatium Sirentem et Stanislaum Pluim Bielkowskie ad per
D. Ignatium Bielkowskie Sirentem suo et Fratris nomine praesentem et D. Benedictum
Sabatini Bet ad Mattes Causa Judicij prasentem Jmparcipetis Judicandi
Partium Partium citra citra Sacrum ad Judicium officium Judicandi
Decidendo. Respondeant ope Jnstrumenti Jnscripti D. Josephi Sirentis et Pratis
per Sabatini Procuratorem suo prasentem Absentia non obstante Capitalis
tempore ad Bona Sirentis Comparet Dei D. Bernardi prasentis Jnstrumenti
Dei Expectis et Jnscripti Jnstrumenti Jnscripti Jnstrumenti Jnscripti
Jnstrumenti de Occupatione Bonorum coram Sirentis Judicandi
Jnstrumenti et Strazecinis per D. Thomam Sabatini Sirentem ejus olim Ursula
Sabatini Filia sua in Sole dimissa Curia Sirentis Jnstrumenti Sirentis
et Omnibus pretensionibus Jnquirent Jnstrumenti abunt Jnquisitores Jnstrumenti
tenias expedient Jnstrumenti et Sirentis de proventibus percepti essent
pient Beneficiatorum pretensionum quarentam Curia quas vivente
pratendam Sirentis ad abunt Sirentis Jnstrumenti Jnstrumenti
per Decretum amicatus extendendo Partes in Omnibus et singulis
prasentibus Jnstrumenti Jnstrumenti Jnstrumenti Jnstrumenti
Jnstrumenti ad abunt et Jnstrumenti Jnstrumenti Jnstrumenti
porro et aequum mercedis Judicatum pati Sirentis Jnstrumenti Jnstrumenti
Jnstrumenti Jnstrumenti Jnstrumenti

et Tottheinow de Stawiszki super omnibus Litor per S. Adamum Middo=
wski coram Judicio presens comparentes ex 1a Actorum Decidendo ex adverso
actor ex parte ipsa actrix ad Judicium ddo ad assistendum Partis actor
ipsius dat 2 Junii dictis Literarum Inquisitionis super Sententia Executionis et Lite=
ris Partis actoreae pro sequendo Judicii dies duxerunt &c.

M. Paulum Lutkowski Depositorem Leovicz ad per S. Adamum Middo=
wski Juratum Plenipotentem S. Paulum Wolowski ddo per S. Paulum Zot Lutkowski
Juratum Plenipotentem M. Joannem Dwornicki Suppos Salinarium Plocz
Notarium ad ad praestiter. Coram Judicio presens comparentes ex Sata faciat
ddo decreto Juncta Deductibili M Dwornicki Suppa Salinarium Plocz
Notarij in Acta Judicij dicti inter Partes Jamporeby Lato in instante ex
Juramento M. Lutkowski Mpria sua Notarium Suppa Salinarium adductaeit
Deposuit M. Notarius praesens in Judicio Scripsit Provide Literis Judicio ne
Deducenda Partibus expedire in Lwat pro expedienda Literarum Cavandi
Partium Controversij pro Judicium Suum Inductis exaditis et quidem Mo
Lutkowski ex tradictionem Literarum Emanarum Sumarendo S. Wolowski ad men
tem Impetitionis per Magnificum Josephum Bonkowski Suppasium Plocz
pro S. Wolowski Literarum Sumar Bona Gradzanowo alias
Siemiechowo Lozabe et Nowawieś officientes pro re Bonorum Gradzanowo
ddo. Ecclesiasticis spectantium Intendentem Jam dictum S. Wolowski, Summas
Decem et Semicenum Sumam ex Lipp pro Salinaria recepisse allegantis et
medium Summam pro pecunia requisitive inferentis, pro ut in Literis Citato=
rijs ne apparet esse adductum Ad quod Ipse M. Bonkowski pro Imper
tatore Starosta Salinaria Palatinatus prasens pro sequendo Judicij die
per S. Wolowski Literis equendum Judicium devenit, Post quam Subscripta ad nos
Judicium Decreta Judicati Jeri ent Pro Consensu et a M. Bonkowski
St. parmam Korzybski et Mariannam Smardzewski Juram Gniezn
ddo per eum et Sempeli mantum Suo et Consortis sui mè Notarium et Te=
stes Thomam et Albertum Fratres Literae Jermanos Smardzewski Litor per S. Alber
tum Smardzewski Suo et Patris sui impetitionaliter et S. Dominicum Nowa
cum Smardzewski Suo et Patris sui impetitionaliter, coram Judicio
dicti M Ostrowski Lite pendente, Coram Judicio presens comparentes ex Judicium
Decreto Literarum Sententiarum Executionis Literarum Citatorum Partium
Partes actoreae pro Solutione Summae ex Bonis Immobilibus debitoris
Pawła Korzybski Literis pro Lato ex Bonis Immobilibus debitoris
Jan Antonowicz

Juri ait enumerat Leita Sana Priew Marcarem Solow Sarti Parti Jam
Lemma Judicio autem Ibidem Spectante praxi Juris Lolita Solvendi
Jam Debitz SS. Wawindei et Similarli Lemmaw Injuria Laboriem
Flow Polow pro Arbonibus quiescimonij adprerens adjudicatt et pera
mento exactam Jn Primo et Sub rigore Capreden ad manus Jsqui
Valdinem Dei Jerimiæ Wolinski Abitz quibuscis Sottellationibus Sol
vat Leita Sana Lemili Pualues Priew Marcar Polow Sarti Parti Lendalem
na Judicio autem Ibidem Spectante Juata Jam Lolita em Precipien
Lolvendo.

Similaem Noricki ad pro S. Josephum Sottowalki et Joan Franciscum
Jzinski ad pro S. Simonem Jurati Surrexit Coram Judicio predict Comparendi:
Jenen Citt Latisfacere Decreto Dilato mi Mandamentum Jsti Jnstantis ex
actu Judicium Comparendi Citi Cum Lolito ad vis dilato mi Mandamendum
Manifestat Jnem Coram Ibi Sarti Jzinski in Mitawa Pœna decem Ast
Lerlibet Sancta Margarethæ Vet M. in anno 1768 00 per Citt de nullitate
Compillati Lupti per Actatum factum reponit et eadem Manifestat Jne
se præsentavit Judicium tuitatem Judicium præsens obtinente hanc
Manifestat Jonem Causam præsentem Cum DD ejus effecta ad Judicium Jtem
Jn propij Dilectum remittendam pro finali decisione Arbitratu
Jnscrvando ejus Portiones in Jsto Primo Comparendi poratum perem
ptorium.

Quod ad Jtem Dominum et M. Constantiam de Leinkowskie olim Jnfici Jgnatij Kampen
hausen Capitanei Lelecen Relictam Jonsortem habitat Jam ad Sat Capendi et
negot per S. Paulum Lotowski Coram Judicio præsentem Comparentem et Judicium
Deliberandi Citat Jnem Sarti adversæ Partis Citatæ Quem Jn Judicium Mandando
Lupti mandati Dei 16 July 1770 anno datum Lupti Lemmaw Scabinatus
forens Polonz per Actum autem Datæ et manus ejus propria Lubscripti Decer
nit Judicium Quatenus Citatus Lemmaw recognitum memoratis Lupti
et Actis præsentem Pœna Levandæ post Pm S. Mariam Regem in anno proxime
venturo 1771 minime sub Pœna Committendi in Causa Contumacentiæ Actoris Actæ
Manifestationem Jsam fovendam publicandi Actis quibuscis Jurisperitis Partis
Juris tum Jn Lubstitutionem Judicium Lemmaw Lupti Actæ hac
in Causa ex Parte actoris obtentæ eadem Jn Jnd et Sub rigore eadem
ad manus et quietationem actoris Lolvendi Judicio autem permedium
Jnstantis Lolutæ Juris pro et per Lolvat et realiter enumerat Lolita Sa
rah Priew Marcarem Polow Parti Parti Quod Lemma Judicio denig
Ibidem in instanti præsentis Juris Lolvendæ Pœna unius Centum Marcarum
ad Cadg Lemmaw inwarietzy a quibet Contrarium per quing Computandæ

Quod Lemmaw Lupti Actæ Jnsidelis Jonas Judeus et Jnsola Jndivisæ ad
Manum Lemplicem Jualvorcem Marcar Polow
cum ad Actum Jsum et quoniam Jnsidelis Jonas Judeus et Jnsola Jndivisæ ad
præsentem Jnd Dilpares et et Le Condemnare permittat Sozinde Caperi eadem
dispari ratione Lemma Quadringentorum Marcarum pro Jsdinea ab eadem
nium Pœnarum Jnd Emanatis Jsam ad Dies Jnsi Mensis Actis Jnsidelibus
Juata præsentem expediat. Quod in Casu Jnsidelis Judicio Jndivisæ
cum Actum Lupti Jnsidelis Jonas Judeus et Jnsola Jndivisæ ad Actum
Condemnatio Jsam Jndivisæ Jnsidelis Jonas Judeus et Jnsola Jndivisæ
pro Jsdinea Jsam Jndivisæ Jnsidelis Jonas Judeus et Jnsola Jndivisæ
cum ad Actum Jsum et Jnsidelis Jonas Judeus et Jnsola Jndivisæ
Solvendi pro Jsdinea Jsam Jndivisæ Jnsidelis Jonas Judeus et Jnsola Jndivisæ
et Jnsidelis Citat Jnsidelis Jonas Judeus et Jnsola Jndivisæ

Publicatum ...

Jnsidelis Jonas Judeus et Jnsola Jndivisæ Jnsidelis Jonas Judeus et Jnsola Jndivisæ
cum ad Actum Jsum et Jnsidelis Jonas Judeus et Jnsola Jndivisæ
Condemnatio Jsam Jndivisæ Jnsidelis Jonas Judeus et Jnsola Jndivisæ
Jnsidelis Jonas Judeus et Jnsola Jndivisæ Jnsidelis Jonas Judeus et Jnsola Jndivisæ
Jnsidelis Jonas Judeus et Jnsola Jndivisæ Jnsidelis Jonas Judeus et Jnsola Jndivisæ
Jnsidelis Jonas Judeus et Jnsola Jndivisæ Jnsidelis Jonas Judeus et Jnsola Jndivisæ

Publicatum

Colligiata
Canonicarum ~~Ecclesiæ~~ Sloven. Patrui alib per D. Bonifacium de Marenzelli Par
tium alt. Dato et mandatis ejus pro pia subscripto Decernit Iudex Partes
recognitas Summam Viginti aureorum Hungaricalis Lecipto promisso ad
Solvendum et securata numeratione et ab acta prasentia per Crastinum Festi SS Trin
Regnum in anno futuro 1774to proxime venturo coram officio et actis pra
Sub Pana Bannitalis in Casu Contraventionis cum Manifestatione non ibi
faciendi publicandi abrogandi quibuscunque diffugijs quis et Intellectualibus juris et facti
ad manes et quietationem non admittendi personam personis cum
recognoscendi Solvat et aliter enumeret Sub Pana Quinquaginta Morcarum
Polon. Parti Parti Cum Semma Judicio autem totidem civilis tantis juxta
formam processus Solvendo. ff. et Expensis Juramento evictam.

Inter SS Paulum Strzegovalli et Mariannam Cyrinska ad primaliter SS Paulum
Cyrinski Citt. primaliter. Coram Judicio prasentibus et Comparentibus Judicium Inferiendo
Decreto Juramenti Compromissalis taxa Actorum in antiqua Judicij Lizj Inter
Partes Comparentes Lato Juramentum actrices Consortes admissum fuit ad Jus
Relationem non prout coram adhuc et Adductum Nullis Judicialibus quibus
Juramenti Rotharum Practati et Anna Mariana Cyrinska actrix Super
Taxam valorum nempe Quadraginta Duas Morcas Polonicales de more
ratione Judicij Lizj adhibentes Duo ultimo Juramento Decernit Judicium
Quatenus Literas Lucras Quadraginta Duas Morcas Polonicales presente et ab
acta prasentia per Crastinum Festi Sancti Laurentij Anno Currenti proxime ven
turo Sub Pana Bannitalis in Casu Contraventionis Coram officio et actis
prasentia Citra Manifestationem non faciendam publicandam abrogandum diffugijs
juris Emanes manutactionis enumerent Sub Pana Quinquaginta Morcarum
Polon. Parti Parti Cum Morcis Judicio demij totidem juris tantis prasentis juris fol.
vendis ff. ad presens Juramento per actricem evictas.

Inter M. Ignatium Scriptaurelli Venatorium Dobrinense et Honestum Lucam
Lekanium acta per M. Scriptaurelli et ejus a Honestum Lekanij mediante Stanislaum
et M. Joannem Cantium Abyssenatorium ad Rotas et alios Item Stanislaum
Karwowski Auditorem acta per eumdem M. Abyssenatorium Scriptorem et ejus a Stanislaum Karwowski
me mediante coram Judicio prasentibus et Comparentibus Partibus altercantibus et ac
Partem Citt. de Jure et Tenentis Citationis acta Docum. Prosequentem Jus prose
cutio ne ulteriores causam Partium Controversias Judicium Lecum Judicialis
examinatis Judicium Decidendo Citationem Partis actoreas Partis Citta Sueum ad Judicium
Dedo ad Effectationem Partis actoreas Partis citatis Dat. et Comedit Citationem Jus
quietationis Lupus Contenta Protestationis et Citationis Partis actoreas Jus Sequens
Judicij Legi Juvando ff.

Inter SS Martinum Urimichi et Magdalenam Kowalkowiczkam acta et Ettor per eum
S. Martinum Urimichi Suum et Consortis Suidemne mediante et SS Matheum
Luchod olskiego Lusanowski de Wroblewice primi dem S. Valentini Jaroschi
Procedendo ad presens voti Judicem Equites Simonem Grzymam Lichtenstam S. Bey
Courtii Castellanum Olim S. Jaworzni Selectum Eduardum Consortes Marianum
Lupulum Conregendum Martinum de Lalozeam Virginem Promptas Jaroschi
Citt. et Arbitrum SS Decembris pro coricidente ad per eumdem S. Stanislaum de Wrzesnia
Citt. et Arbitrum SS Decembris pro coricidente ad per eumdem SS Albertum Jaco
vicium Luchod olskiego in apicitantia Filij dicti SS Albertum et SS Albertum Jaco
vicium Luchod olskiego Decembris Ettor per S. Paulum Zolkowski Stanislaum Krzyzo
kum et Simonem Decembris Ettor per eumdem Judicem Contraventionis Quo
rum Coram Judicio officij prasentibus et Comparentibus et Scium Judicem Contraventionis Quo
ram Partium Controversias Judicium Sueum Judicialis examinatis Judicium Decidendo
Actionem Partis Actoreas Partis citatis abinde fore libi abinde Creditur Citatio
editas ad Relationem non SS Jaworzni et Dzierzekurlicki Consentiens Citatio
Communicationis Documentorum ad mentem Legis in Sequens Judicij prose
cutionis

Coram ff. Nobili Egregio S. Adamo Metzdorfii Generali Gen. Bloveny ad Causam prasentes
in Locum M. Josephi Bronnikowski Ecclesiastici Loci prasentis Substituti Interessati

M. Sommerskir Heraclanien Cragne et Vice Gerite ac Vicary Plocen ac praeter
et M. Casimirum Zielinski Depositarium Cracovien per S. Simonem Zuerski
Procuratorem plenipotentiarium coram Judicio praesenti comparant et causam praeter
Quarum Partium Controversiis per Judicium Citationis hinc inde exaditis Litigiosum Decretum
Quinctae Compulsationis et calculationis Assessorem et Summarium pro quibus actis et
litteris per Judicium judicij Legis inter Partes Comparentes Interceptis Servandis Judicium
praesens non attenta Manifestatione coram actis Feriis in Statutis Terminis
minibus Feria Secunda Intra Octavas Festi Sanctissimi Corporis Christi
Dni Anno Currenti proxime proclamata de praemissorum tenore Decreto praallegati Quinctae
Compulsationis Litigando Juramentum habere per Actorem facta Reo Citato eidem causam
ad Comprobationem Litigando Juramenti ac calculum Summarium et Actorem Mandatum Judicium praemen-
tionandum Juramenti vt Haec Praestitit Potha in eod Decreto expressa et hoc in
punctu Satisfactione Sententiae huic admixta et attento eodem Juramento de
videndo Prouum Partis actoreae Partis citatae Causam ad Judicium Instituendi Judi
cium Praesens Statuit Quatenus Litteras Quinctali manualibus primo
quidem die 6ta Junij 1767. Dato Leges Summam Vndecem Millenum Lynshy
in Calculatu resignatum Bonorum Festina per ## in rem actoris Subsequende
actoris per Actum Dato et manu ejusdem M. Casimiri Zielinski Subscripto per
ipsi ab oldrie Acceptam alterum vero die Decima quinta Xbris in Festino
Super Summam Duodecem Novemdecem Aureorum Hungaricalem Certo Autem Leges Sum
mam Sex Aureorum Hungaricalem per Actum ab altera pars Summas utrasq Lo
tis actas Quarto quog Super Decima Sexta Februarij 1771mo Anno Leges
Summas Viginti Quatuor Aureorum Hungaricalem per Actum Litis Contestationis Quind
decim ## die 17 Januarij 1772do Anno. Super Summam Quindecem
Aureorum Hungaricalem per actoreum Actum Datam his omnibus quatuor Scri
ptis manu Acti. Subscripti premissa Summas tam per Sem M. Casi
mirum Zielinski quam modernum Scti ad Solvendum "ad praesens Juramentum cessit
et ad Acta praesentia pro Curatore Partis Sti Priem Legum vim Anno proxime
Futuro 1774to Quidem coram Officio et Actis praesentibus Sub Pena Decimali
nem in casu contravenientis circa Manifestationem Facti Faciendam Sub Poena
gibus vel dissigij Juris et Protestandis vel Petitis ad manus et quietan
nem actoris Solvat et realiter enumerent Sub Pena Primum Marcarum
Solvendae Partis Partis Cum Summa Judicio autem Stricti Praesentis praesi
Juris Solvendae ## per olim M. Casimirum Zielinski Curatorem per
manentem Sterliter decisum. A. 1768. Anno et praesentem Diem.
Concludendo etiam pro aequo Vndecem Aureos Hungaricales in rem Dni res Acti Sub
dato. A Dang Mitis Dnli Cany Nris Plus Subscripti

Inter M. Andreum Lucianum Venatorem Latinensem Nuncium Actorem S. Stanislaum
Lezycki Administratorem per eumdem S. Administratorem Suum et Dnum Stanislaum
et S. Stanislaum Kowalski per S. Simonem Zuerski Coram Judicio praesenti
Comparentes Judicium Dedendo Citationem Partis actoreae Partis citatae Causam
dicium Dnis ad Expectationem Partis actoreae Partis citatae
Partis citatae Dat et Exhibet Litterationem Juramenti
nis Super Contenta Partes Dnis Citationis Partis actoreae Judi
cij Legis Dnem Dnis

Inter MM. Joannem Sentium et Josephum in Mancipio Excratus Politis existentes
et in vinculis constitutos Fratres Germanos Ubysse ad per per M. Joannem Sentium
Ubysse Venatorem Nis et Suis et Gratis Suis nomine
Nicki Pilawium Dnum Actorem ad Praeliter ad Objectam a Latere Condemnatis nem
et Sacr M. Theodori Lodzinski Imbendo Ubysse respectu non extraditionis
Sub dato rum decreto Mis Ubysse extradi Jmmediate rum Feria quinta proxime Festi Sti
Margarethae Virginis et Martyris circa Manifestationem coram Actis Officij Juris
obtendi et Publicandi Senem de loco Stazdi cum dem M. Ubysse Tandem remorabile Con
mutatum et declarata Partibus in Causa praesenti expetiri mandat Jn experimentum Veri
ni Partem actoream decere Partem citatam de Jmo Sententiae Citationis Suae et quem
am Sum actoream Partem citatam non dedisse Causa Libera Pari Citationis per Actum
praesentem Juramentum habet ## de Jmo

Inter S. Martinum

Inter D. Martinum Sergeciewski et Mag. Valerianum Cracouia Conjges ad Cth pro eorq
mantum Suo Consortes dud me pnaliter et D. Joannem Karwowski ad et ad
pnaliter coram judicio presen comparerq etc Judicium citationes Partium utriusq
dilationis cum ad diem ad Judicium edictas decidendo Liquident Jura pro rem
respectu apprehensionis Bonorum Inbono mense pn judicio pmovetur
Provide Judicium officij presq requisitionem et Condescensionem D. Stanislai
Sareuli et Stephani Zielinski Burgrabiorum loci presq nemine absentia non
obstanq presentia Capitali tempore ad Bona Inbono adinvenit Qui D. Burgrabij
pnesa de adcentia sui temporis et faciem assistentie mutuo Partium sum=
pta Condescensum Comportato nem documento nem demandabant
Solutionem nem Actis Juramenti aut in defectu Solutionis Actis Sortem Actis Corre=
spondentem pro portionaliter adjudicent Jura Liquidabant, de cetero Inju=
rijs Damnis ac Expensis pretensionibus Partium utriusq Inquirent Inve=
stigabant Inquisito ne expedient Juramenta pro exigentia negotij exequiant
Bonificationem pretensionum nem Partium pro tantum sui aquo provenerit
prestand em demandabant Causas super quo intercit Jurabant Sejores
Secretos ad extendendo adnectent Sartes in omnibus et singulis pretor
dictis pro parte et aquo finaliter Exponent et ad Sanctam Mat ni
hil intactum et irresolutum relinquendo Judicabant decidant et modera
tur seu decidet Judicabit et moderabitur Cujus vel quorum Decisionis
Partes utriusq parere et acquiescere ac Judicato pati sub Pena Bannitionis
dicto in Mto Condescensionis super parte contravenientis publicanda debe
bant et tenebant Cuius Pena Semplicium quatuordecim Marcarum Polo
nicalium Partis Partis per Partem compensanda et Judicio per utriusq Partem
per medietatem immutanda pro qua pena solvenda.

Inter D. Josephum et Thomam Lubieszewski Cth Capandes et negotij gnaliter
et D. Matthiam Salerzynski Cth per D. Paulum Zebrzydowski procuratorem Plen
potentem et D. Matthaeum Kazmierczak Cth per D. Jacobum Wolinski
Consortem Fratris et Germanos Actor et Cth per D. Stanislaum Lasinski
Plenipotentem procuratorem Et quoniam D. Lucas Jan de Bozemilla de Barcino Sac
Judicium Curiales tam Locumtenens olim D. Benedicti Lubieszewski Cth deq pro
seq in Mto deq parent et se condemnare permittent Proinde Locumtenens
ralione non solutionis Summa decem Marcarum Cth addictione
D. Burgrabij loci presq cujus quia pecta pro qua pena expediat

Publicatum.

Inter Relictam et Filiam ac dedicatam Ursulam Constantiam Dobrotka Orlenis et
Benedictum Conventus Sieprecensis Cruciferum Monialium Abbatissam ac totum
eundem Conventum Cth per D. Matthiam Mazowiecki procuratorem Plenipotentem
et D. Matthaeum M. de Bruchental Buchty olim Joannis Skarbek Castellani
Juniorem Relictam Consortem Viduam de Lucoszyce olim ejusdem
Joannis Castellani Juniorem Cth per D. Paulum Zebrzydowski Curiarum Judi
cem presq coram parentem ad objectandum et latere Condemnationem ex parte M. Lu
cas presq coram parentem ad objectandum et latere Condemnationem ex parte M. Lu
cas Thomas Rubens Rotarius Super Joannis Castellani Juniorem relicta Consorte Viduam de Lucoszyce
Joannis Skarbek Castellani Juniorem ladislaviensem relicta Consorte Viduam de Lucoszyce
nibus ejusdem Joannis Skarbek de actu ejus in Statu in Communibus Bonis Poz
72 ante Pro D. Nuncio Vestro et M. in Crimo presentem ratione Infidelis Judicis Sacra
ad Solutionem nem Summa Mille Gryphorum non debitum nec obtendo et publicatione
nem coram Juratis docere de loco Standi Judicium presens Censet Tandem
moderamini Judicij se subjicit et decernit Judicium Quatenus ejus Magnificentia
lionis Panem Semplicium quatuordecim Marcarum Polonicalium Partis Judicio a
utem permedium immutanda sub Pena Bannitionis tam pro parte Partis obtem
quam pro Parte Judicij et Rejectis Penalium Publicandi enumerent et exhibeant
Acta habere locum de Standi Declarat de Scribas pro Causa presq et pariimonia

Dat

In Constitutionem loci Standi

dat in expeimentu alterionibus earum Partium Controversijs in Judicium Lus
Judicatis ex audit. Judicium Decidendo adritatio rem Partis actoreæ Partis Rei
Lucus ad Judicium loco pergendo Executionis ddæ Liquidum Judicio Lus de
ducitur Decretum primitus Solutionis Summæ Provisionalis a Summo Prin
cipe Joannes Polus Prescriptione aut hentica Objecto Summo reagnita Bonis op
pidi Dobin amissa Decretum nempe in Judicijs officij præ feria 2da cauſa
post Dominicam Conductus Paschæ Anno præsenti proximi
datum et eodem Decreto Manifestatis cum publicatione Bonorum Bonis omnibus
in Pro Satisfactionis ratione Contravencionis præalegati Decreti Feria 3tia
Joannes Bartinus Perti Naturalis Joannis Baptistæ Anno Currenti proxime ela
psa per S. Bartholomeum Futorski qua a Parte actoreæ speciaiter Fuscan
Illustrem potentem contra Partem Citatam facta Interceſſit Prvende Judicium pre
sens recognitionem et Condescensionem S. Josephi Gotthardi Barzyckij loci
presens Captati tempore ad Bona oppidi Dobin Jam et S. Barzyckius per Partem
actoream cum Condemnandas Condescensionis Sortem eo randem Bonorum Summæ
recentis Provisionali ac prout ex suis et Literis Patris in decretis Sententiæ
Summatis ex presis proportionaliter natam Indies pensabiliter tradat Quota Bona
oppidi Marcianum Polonæ Decreto Executionis Parte et Judicio totidem Jnim
etiamtis Processus Juris Solvendi Hinc ea Summ et actualem Pospositionem adhuc
Inter S. Thomam Gotthardi de per S. Matthiam Marcinkiewicz et S. Thadæum et
Helenam de Kachocinie Jurisdictionis Conjuges Citatos per S. Dominicum Lowaczewski
Coram Judicio presentes Comparentes Pene Partem actoream Jacobum Partem Citatam
de Primo Contentes Citationis Libello et quoniam Pars Citata Partem actoream de
Primo non Jacet Bonis de Pars Citata tanto per a Primo presentes Libera pronun
tiatur
Inter M. Nicolaum Jakubowicz Piscatorem Cracoviensem Ordinem ad per S. Adamum Smid
Dworski Juscrad Plenipotentiarium et quoniam M. Ignatium a Josuis Ha Zielin
ski Subdapiferum Terræ Starog. Citatum presentem in Judicio per se Condemnare
permittit Prvende Super eodem Dispareng ratione Juventorem durante Citeryando
non Solutionis quinimo antenori Decreto Contraventionis permittus Gode
mato in Casu Citationis Fortis facienda Executionis ad quam pergendum
ad dictum S. Barzyckium loci presentis quicis pergat Juxta processum
Citatum
Inter Clericum M. ad ut Supra Super M. Rosalia de Lanzo ordinis Olim M. Law
si Chamski Subjudicis a Piis Loci Relicta vidua Lenicki Condemnatio per
Dationem S. Barzyckij et Supra
Publicatum ...
Inter eundem ad ut supra Super M. Casimirum Jaroszka Zielenski Citatum Dispare
Lenicki Condemnatio cum additione S. Barzyckij et Supra.
Publicatum ....
Inter N. N. Casimirum Wolenski Romanum de Nowodworze Olim N. Stanislai Gorlicki
Relictam Consortem Bienne ad primaliter et Stanislaum Lachowski Citatum
Secundaliter Tandem non Sunt.
Inter Illustrem Adamum Nidecki Jacobum Lisowski Decanum Pultoriensem Præpositum
Stroszewskiego ad per S. Dominicum Lowaczewski Lupper S. Martino Bartenhau
zen Lenicki Condemnatio cum additione S. Barzyckij et Supra. Publicatum .....
Inter S. Balthasarum Milewski Olim et M. Maximilianum Lienau Urbi Tiber
num Olim et S. Paulum Dizy Olim Citatum et ad per S. Paulum Lot Stanislaum Coram
Judicio presentes Comparentes Judicium Decidendo Actationes Partium actoreæ et Citatæ
Decreta ad Judicium exercitas Citationes Assectationem Partium actoreæ et Citatæ
et Literales et realibus Dat et Jure Citatis Literales Citationem Judicij nec ad
Contenta Partium actoreæ et Citatæ Citationem non et Citationem in Sequens Judicij
dies evocandi Decretum Jacobum Lowaczewski Lupper Citatum Olim
Nicolaum Citatum Lupper Lenicki Condemnatio cum additione S. Barzyckij et Supra.
et S. Stanislaum Rosochowski et Malicensis Citatum per S. Balthasarum Albertum Publicatum .....
Mordkowski.

Inter S. Stanisl

Inter DD. Hiacynthum Chudzynski & Martianam Obrembska Conjuges ad per aem
mariti Leo & Consortis Suae me, maliter & Super DD. Josepho Obrembski & Mariae
anna Leskes patruo olim D. Matthiae Obrembski & eiusdi ad praesens obit D. Josephi
Leschinskii Consorte Matre ac cognet D. Leschinskii mariti Josepho Marianna &
Catherina Filio & Filiabus Obrembskie Actis Lenickis Condominato in Loco Lobi
dnei Lend dend addictione & Benzyskiej ect Sigra. Publicat.....

Inter DD. Albertum Chudzynski & Catherinam Uminskia Conjuges ad per mariti
Leo & Consortis Suae me, maliter & DD. Luam & Joannem Uminskie Patres inter
se Germanos per eand D. Joannem Uminski Leo & Fratris Sui me, maliter Coram
Judicio presq Comparentes Generi Partem Actricem Satisfacere Decreto Relationis Mu
nimentorum ad quam se in Actualis Judicij Lyis recepserat Inter Partes Comparentes
Lab. pro instanti Et quoniam ad Pars stata Scriptum manuale die 4ta July 1769 anno
in Bonis Domini Zelaski datum Super Summa [illegible] Quinquaginta Florenis Alminski per
Joannem Albertum Chudzynski in eius Dotis Consortem pro Expresens actricem Concernentis
anno offerenda Inscriptione in rem Consortis Suae nunc actricis subsequenda datum et ma
nu offerenda Inscriptione in rem Consortis Suae nunc actricis subsequenda datum et ma
nu Ejus Subscriptum in Satisfactionem ejus dictalium Munimentorum reponit Deinde
Satisfacisse Decreto Judicij Lis eand Partem Judicium presens Arbitratus et in causa
presq Partibus experiri mandat pro experimento alterius Contradictes earumq Sententiae
versijs in Judicium Lucem producti exarditi Quando quidem Documentaliter Deduci
ter contra dictum Sponsalitium Inter DD. Joannem Uminski Parentem actricis ab una
et eius Sponsum Matthiam Jaworowski Actricis Consortis primevum maritum parte ad
altera die 27 January 1746 to anno datatum Principe et confectatis Summam de Uminskie
Praenotatam Dynphonum in [illegible] Dotem post eandem Joannem Soror Catherinam de Uminskie
Chudzynska De Bonis Paternis et Maternis constituisse post fata vero ejus a Joanne Jaw
rowski Chudzynski Actricis eandem Joannem de Uminskie Chudzynska dicto officio
rowski prioris mariti Actricis eandem Joannem de Uminskie Chudzynska dicto officio
praesq Sabbatho post Festum Decollationis S. Joannis 1760 anno pro Alberto Chudzynski
praesentaneo marito Suo in eiusdi Statu existendo Summam Ducentorum Flo
phonum Simplici Debito in Omnibus Bonis praecipue in Bonis Uminskie Dubli
pro Alberto Chudzynski praesentaneo marito Suo dicto in moderno Principe
per Ejusm vero eundem Chudzynski maritum dictorum Summam praemissam Quin
quaginta Dynphonum a pro Joanne Uminski Socero Suo ratione ut recensitur
Lemptum contrahisse et effectualiter levasse Unde Judicium dicti Fratis
rum Actis minime Jus Lucas Uminski Summam Centum quinquaginta Flo
rum Actis minime Jus Lucas Uminski Summam Centum Dynphonum actricis Summas
Sor quoq Joannes Uminski Summam Centum Dynphonum in dictum de Bonis Paternis
et Suprascripta Semma Majori Praecentoratum Dynphonum in dictum de Bonis Paternis
et Maternis Actricem Consortem modo quoquo pro quemcunq et quidem mariti Sum
mam Centum Quinquaginta Dynphonum Jam dictam Consorti Summam Centum
Dynphonum hinc et ab actu praesenti pro Rata Secunda post Festum Sanctae
Agnetis Virginis et Martyris in anno decedante venturo 1774 to Quidenti Summa si
cuti et actis praesq Lub Rana Bamidiensi Jn Casu contractandi hic fiscus mandata
dorum Jam) faciendum publicanda Praeria Summa Consortali originali et pro
visionali sufficienti Securitate providenda cum cum provisione utroq alterius
respiciens a quolibet Centum per quinque computando non excedendo Summam
mam Originalem ad manus et quietationem alterius utriusq quibuscunq Juris Protes
tationibus Solvant et realiter enumerent Lusta Rana Bsem Marcarium Solo
mendo Parti Parti Cum Semma Judicio dictum Studens in Santa ae Juncta
Solutum Juris praxeos Solvenda.

Inter D. Josephum Gotthardi Rl Pocad ad per D. Simonem Gurcalli et D. Veneclaum Got
thardi Ett maliter Coram Judicio presens Comparentes Generi Satisfacere ad Decreto
Judicium ad producendas quietalitates Jn anteacti Judicij Lyis Inter Partes Comparen
tes ad instanti et quoniam non Satisfecit Provide eandem Ett Lucae Judicium in Causa
praesq ex citatari decernendo Quatenus D. Venecelaus Gotthardi in dem Succubitu
rus Summam Quadraginta Florenorum Polon Lesto manuali die decima octava Decem
bris 1767mo anno Jn Scripto datae ad Dictum per Gott Dato et manuscripto propria subscripto

ad Solvendum asseverat[um] hinc et ab acta prosecut[a] pro Feria Secunda post Festum
S[an]cti Virginii et Martyris in anno proxime futuro 1774to Imminente Coram Off[icio]
et acta prosecut[a] sub Pena Banniti non in casu contraventionis Edicta Manife-
stationem facien[dam] publicanda[m] alias quibusvis suffragiis Juris ad manes et quietem
tionem actoris Solvat Lucta Pena Simplicis Ducatorum decem Marcarum Polo Parti
Cum Lucta Judicio[rum] per medium praesentanti praedi Juris Solvenda

Inter eosdem ad Supra non Sunt.

Inter S. Albertum Iemmoli ad prat[er] et M. Mediolanen[sem] Solkowicki Subcidentem Procur[atorem] Mat[er]
Coram Judicio prosecut[a] Comparuit Teneri Matteum Satisfacere decreto Imunitatis Altar
Fundationis Laborioso Francisci Pichlak Subdito per ad pretensi Instantiae et quo
niam Judicium presens statuit Satisfactione in juncto Mentitationis quisq[ue] Subdi
torum ad Fidejussionem de proprietate Subditatis accepit Tandem quoniam Judicium
Se facienter ex peracta Fidejussione informare non valet Providet ne expansam
Che Super Probatione[m] pro prietatis Subditatis dicti Laborioso Francisci Pichlak
Judicium presens advocavit Vocatis Judicij Assessoribus

Inter S. Stanislaum Zochowski et Franciscam Wolinska Jmicum Conjuges ad permanitur
Suos et Consortes Suos me prat[er] et S. Joannem Zochowski ad praesens vocatos Je
de Duranearum Minoritum S. Francisci Wolinski Secundi ad praesens vocatos Je
dicium Conjuges ad permanitur Suos et Consortes Suos me prat[er] Coram Judicio
praesens Comparentes ad Judicium deducendo Stationem Partis actoreae Petit Acta
Suum ad Judicium edi Quorum S. Joannes Zochowski ad Manifestationem
de nullitate Contractus Sui Matrimonialis Nuptialis Inter Se ab una et ejus Consorten
ac S. Stanislaum Zochowski ad Partis adversae Petit Acta
Contestatae Actis agit initio Factum reponit et se eadem manifestationem Statutis
Provide Judicium presens Causam hanc Judicium Terrestre Pleno pro
rali Jure a praesenti Decisione Judicandum remittit Conversando ajudicat
Acta Partem Comparendi paratum per mandatum.

Inter S. Stanislaum Zochowski ad prat[er] et S. Josephum Lilencenski ad per S. Ab
minicum Suum adversae Coram Judicio praesens Comparet Teneri Partem ad Partem
Actum docere et Jnd Contendit Stationis Suae et quoniam Pars Actorea Partem
Acta non docuit Proinde eadem Pars Acta Libera pronuntiatur

Inter S. Valentinum Swinarski ad per S. Adamum Mielczarski et M. Rosalian de
Longo olim M. Jacobi Chamski Relictam Consortem Vidua Acta per S. Adam
Mielczarski Coram Judicio praesens Comparet et Judicium deducendo Acta
tionem Partis actoreae Partis Acta Suum ad Judicium et de Jure Stando Leges
manuales Lib. 15 Folio anno proxime elapso 1772do anno datae Acta. Super Sum
mam Deductionis Lex Aurea Coram Hieronymo Acta per Actum datum et ma
nu ejus propria Subscripto Decernit Duodenas eadem Acta Summam prae
Deductionis Sex Aureorum Hieronymi recepto Scripto ad Solvendum Cum
provisione asseverat[um] hinc et ab acta prosecut[a] pro Festi Patrocinii
Sanctae Joannis Baptistae in anno proxime venturo 1774to Judicem Coram Offici
et acta prosecut[a] sub Pena Banniti non in casu contraventionis Edicta Manife
stationem facien[dam] publicanda[m] alias provisione ab eadem Summa
provenient[e] per quinque a centum Symphoni Computanda absq[ue] quibusvis
Suffragiis Juris ad manes et quietationem actoris Solvat Lucta Pena Simplicis
Mariannam Polo Parti Partis Actoreae Summa Judicio autem Solvendi in instanti
praesenti Juris Solvenda

Inter Nlis Stanislaum Dziedzicki et Sophiam Kolczynska mi cum Conjugem Ad.
per Eiusd[em] M. Dziedzycki suum et Curatorem suae me pltae. Nlis Franciscum
Agnethum ultimi Nuptum Nli Valentini Frohmali et Marianam Nli Alberti
Simonis Caroli Mezzano hic Civis per Nlem Valentinum Frohmli suum
et Aliud Curatorem me pltae Coram Judicio praesenti Comparentes et secum Contraver
tentes quae Partium. Actoreae Teneri Partem Satisfacere Decreto Dilectionis Communicationis Decre
mentorum Partitionis Concessi in Acta Judicij Pars Comparentes
tatis Petit in Instantia Judicium arbitrarium et quorum Summaria Conscriptorum

Decrementorum

Decumentor Jpsem in Judicio reponuntur et ac abinicem realitati Cameri
plenis Eumdem Juramento Jpsetanel nequiquam prinde Sententice Judicij
sui Partes utraq Satisfecisse advenerit, et ulteriius in Causa Jpsem Par
tibus Experiri Jubet. In Experimento Earum Partium Controversijs in Jus
dicium suum Judicati Exauditis Necessariam esse D.ni Joannis et Valentini
ac Laurentij Relezynskiil adcitationem per Partem Citt pro Sequenti Judicij
sui Subsequenti advenit Termino Conservate,

per J. Ludericum Ciepsenski Act per J. Adamum Stilodronski Jnsertio Ple
nius et J. Hiacinthum Pomianowski per S. Alexium Skwarski. ad Obtin
endum a Latere Condemnationem ex Parte J. Nicolai Mierzynski Act Super J.
Hiacinthe Pomianowski in Crim Dispositione Jpsem Secunda ante Fm
S. Marie Magdalene ratione non Extradition nis octo decem Decretum
Obtend et Publicand Tenori Eiusdem J. Pomianowski decere S. Paulus in Lot
tonibi Jpsem Notarium Jpsem Plurem Officiose ad loca standi, et quoniam
Officium a Principali suo Plenipotentiam ad Officium et ad loca standi Par
tem Arcendi non produxit, prinde Eiusdem Condemnationem removibi
lem ad Jpsem declarat, et Partibus in Negotio Experiri mandat. In
Experimento Exauditis Partium Controversijs licet quia Pars Act in Bona
tionem proprietatis Subditatus Literas ex Libris Metricis Anni 1732 sub die
Sextima Septembris Extractas et per Dnum Faustum Birkenski Parochum
Skrzeszense Subscriptas Jpsem in Judicio reponit et proprietatem Subditatus
Liberi D. Stephani in Pomin Clementinae nati Jpsendit, cum tamen Par
Citta Donationis Ejus coram Actis Crem Dispositione Jpsem quinta pt Dnm Feriam
ibi Quadlem in Ao 1770mo p J. Nicolaum Mierzynski in rem Citti super
Libris Reassumpsit nempe Vincentium Mariannam Sophiam et Agnetem
memorati L. Stephani recognita se tutatur prinde Judex Jpsem non subesse
Causam hanc ad Dijudicandi arbitratur quinimo Eandem ad Jpsum Compe
tem pro finali Dijudicatione remittit. Baptizatorum

Actor Dnus Casimirus Czachorowski Jpsephum et Mariannam de Czachorskii
de Czarnkow Czapo Act per Maritum suo d Certis Mandatis pltr. J. Joannem
Jamolskii Cameratium Jpsem Plurem Citt per J. Matthiam Mazowiecki et J.
Stanislaum Pruszynski Citt per J. Paulum Jastrzembski coram Judicio presenti Compa
rentibus Partem Act Decere Eandem Citt de Termino et Contenti
Citationis suae. Et Quoniam Pars Actorea de Contenti Citationis suae in Judicio
Prinde Partem Actoream Citatam Judicium Plene in Crim hac tenus Jpsem
nec eam facit et primunciat.

Actor J. Joannes Dulicki Act pltr et J. Thomam Chrzanowski Citt et a pltr
et J. Joannem Wolenski Citt Cracovia J. Joannem Cybinski Citt per J. Paulum
Jastrzembski Et quoniam J. Joannes Cybinski ad citationem coram tam J. Thome
Dulicki quam J. Joannis Wolenski Pascentis in Crim Dispositione Jpsem Secunde
man permittit Prinde cum Comparentibus ac Statuto Termino Mathia
Mikolajewski suspenditur Causa Dnis ad Comitiationem Disparem super Dicti

dipr

Disparente ratione deinde justificationis de diversitate libro et per
capitis prius precepis decernitur condemnato in hoc actione ministerio pro
faciende Executionis ad quam progrediendam Dñus Burgravius Civ.
Cocen. quibus quam juste precipiam expediat. Publicetur

Inter D. Joannem Malkowski Actorem et Consequidam D. Felicianum
Chalecki Marianniam D. Lipi Otowski Consortes Nominibus sorum
dicti per Cum D. Malkowski suo et sororum suarum nom. et D. Joannis
Parentem Agnethem Olim D. Malkowski Joannis Felicianam Viduam
Eam D. Antonii Reszowski Consortes Filios Gabrielis Citatos et Indi
cos per Cum D. Gabia suo et Filiar suar nom. pte Coram Judicio
Civili Comparentibus Judicium decidendo de citatione Partis Actoris Pars
citata suum ad judicium dilatat Signis causa Rei sine Condescensio
ne Partis in Judicio deduci nequit Verum necessarium esse Condescensionem
Filij c rei aut D. Bartholomaei Kosiorowski et Matthiae Mascowski Bur
gralis Castren Loci Civ. cum ex iisdem collegis absentia non absque
captato tempore ad Bona absentis devenit Quod officium aut D.
Burgralij praxia de adventu sui respective facienda Denuncia tione
mutuo partium sumptus conducendi Condescensum ante omnia Compa
rationem Documentor Demandabunt Summas quic d quantic ex
Documentis apparuerint cui et a quo competierint adjudicabunt
Inquisitiones si necessarias restituerint expedient juramenta pro
portunitate negotij ac calculum di juste debebatur exigunt bonifi
cationem Pensionum et omnimodam satisfactionem quantum ejus a
quo evenerit selandam demandabunt Regere Decretis extendendis
antecedent partes in toto et singulis Punctis nihil intactum et ir
resolutum relinquendo ad Sententia finem adjudicabunt Decidend
et moderabuntur Cujus vel quor decisioni eadem Partes parere d
acquiescere ac judicatum pati sub pena Banitionis illo in Tribu
Condescensionis super Partes contravenientes publicandis debebunt et
tenebuntur Lecita pena simplici Quatuordecem Marcarum Pars Pars
Parti pro parte compensanda Judicio per medium praxi Juridi
orum

Inter D. Joannem Malkowski Actorem ex una Parte D. Alexandrum Orlecki
citatum Presentis ex altera Termino dilapso et de Condemnare petitum
Proinde super Eodem Actu disparente in hoc ministerio pro finali
et indebita faciende Executionis cum additione Dñi Burgravij civ.
Cracov Cujus ea quam juste fiendum peragat. Publicetur

Inter N. N. Valentinum Jonicz[illegible] et Gasparum Sulerski Actorem et Actum pte
et Gabrielem Jonicz[illegible] de altera pte Cum N. Joannis Jonicz[illegible] Relictum
Conjugem Viduam Matrem et Tutricem Minorum pupillarum Filiarum
Jonicz[illegible] Actis et citatricis pte Coram Judicio Compariz. Vc. Judicii
Dominum Vicepalatinum Cis. pte.

citatum

Citatrina Partium utrarq; ad invicem ad Judicium suum edictas decidendo de affectatione Partium utrarq; dicq; Partibus in mattis Actualibus et Realibus sat è concedit Dilatum Inquisitioni adsonita Productionum è Citatorum Partium Citrina in sequentibus Judicij sui ducenda Termino Continuato.

D. Theodorum Bobreczki è altera Regalis Curia invicem Congressi ad Judicium per Eundem Nomine Suo è Partis sue nunc pltr et D. Laurentium Domisski olim pltr et ad olim Coram Judicio Regio Comparere &c. Judicium Citatorum Partium utrarq; sibi mutuo ad Judicium Regium edictas Partibus ubiq; similis concedatur, noscet Summa Dilatid.

D. Stephanum Bridinski ad olim pltr et D. Casimirum Guinski ad olim pltr. Coram Judicio Regio Comparere &c. Judicium decidendo Citationem Partis actoreæ Partis Citatæ Judicium ad Judicium Dilatam Decernit Quatenus citatus Comparat Citus et certa Summam ex Aureis Hungaricalib ad scriptum manuale in Anno 1770 in Talero Datuatum manu ejd subscriptum per Ipsum in Rem Actoris Datum per Eundem ejd ab actore Contractam alteram certa similem ex Aureis Hungaricalib pro Rebus Tribus licitatione ab actore in summa Majori Ducentem Aureos Hungaros acceptis restantem utrarq; Summas per ejd actoris Judicialiter agnitas hinc et ab acto presenti non Feria secunda post Festum S. Michaelis Archangeli Anno Curr proxime minimeq; Commissus è acto Curr sub pœna Dampnionis in Casu Contravencionis circa manutenendum faciendam publicandæ alteq; emibaseis Effigiei Regiæ ad manus et quietationem actoris emunieret Lecta pœna Litium Marcam Pltr Partis Partiscem Summa Judicio autem Citatæ in instanti præscripto ejs citandæ.

D. Franciscum Dalia et Mariannam de Radeckis invicem Congressi ad per Mandatum suo et Partis sue nunc pltr et M. Laurentium Chamski Tribunum Regium ejd olim Coram Judicio Comparere &c. Judicium finem Partes utrarq; ejd facere Citatæ, Communicandi munimenta ad quam te in ante Judicij acceptis Judicis recipiant ad præscriptum legis Producendi Termino instanti arbitratur Et quoniam hactæ Partes Summaria Documenta per Partem Comparentem et manibus suis subscripta ad Partis per Partem Communicata Summ in Judicio in Satisfactionem Sententia Judicij olim reponenda et Juramento realitatis Consignationis Summarum Litis Dominio eum Adjungerit Deinde Satisfactione hac in puncto Deductæ Talor hinc in negotio experiri mandat in Experimento Attentis Partium Conservatis meritis Exaudiri. Siquid causa Rei sine condescensione Decidi nequit Deinde necessariam esse Condescensionem. Dnos Bartholomei Kuskowski et Mathiæ Mazowiecki Burgrabios Cracoviæ Judicium Regium absentia non obstante Capitali tempore ad Bona Fiscalia cervicalia Dni Burgrabij [illegible] mutuo partium Summythe

Conducendi Condescendimus Eo previo de adventu Sui tempestive fa
ciendo arrisatione ante Omnia Comparationem Documentor non modo
per Summaria Consignator et Presenti mi Judicio reposita verum etiam
Alia quarumvis tam ad negotium spectare quam etad sortem Olim
P. Floriani Dralja spectare mediante Comparatione finaliter tra[n]sigunt
Summas Liquidabunt et ex Eis quantum quid Cui Com
petunt adjudicabunt Decisiones a Summis pervenientes revolvit
Solutionem Summar injungentes ad Contenta utrorq autorabilium
Partes finaliter nihil intactum et irresolutum relinquendo di
judicabunt Decidendo et moderabunt, seu decidet de his judicialiter
Moderabiliter Cujus vel Quor Decisioni Partes utrag parere et acquie
scere ac Judicatum pati sub pena Banitionis ullo in Termino
Condicionis Super parte Contravenientis Publicanda Lucra pena
Simplicis Quatuordecem Marcarum Pro parti Parti Pro parte Com
peranda Judicii Domini per medium instantis juxta Juris pos
sum solvenda.

Inter. PP. Albertum Olim Martini Franciscum Olim Franciscj filios Agnetha
P. Valentini Jelinski Mariannam Pri Alberti Siemiethoski Consortes
olim Josephi filias fratres et Sorores Patruales inter se Patruos d
amitas Mathiam ob Mathiæ filium filiastrum Mczynski
Actores per PP. Valentinum Jelinski et Mathiam Mczynski suo
et Supra[n]or Auth[or] nmē pl[ur]. et V. Stanislaum Dziedzichi Cler[ic]i
Coram Judicio Comparentibus et secum Judicialiter Contro[ver]tentibus.
Tandem non sunt.

Inter. P. Vincentium Mirynski Act[or] pl[ur] non finitum.

Inter. Illustrissimum Capitulum Cathedrale Plocens Act[or] per P. Valentinum Pol
taski D.C.P. Inscriptum Plocens et Quoniam infideles Judæi Seniores Syna
gogæ Plocens ac totam Eccl[esi]am Synagogam Plocens mi Imo Disparent et se Con
mnare permittunt Proinde super his Disparent permittit Condemnat
in hujus ultimaria sortis finalis ac indilate faciendæ Executionis
Ad quam progrendam Additur P. Durorabius Org Plocens quivis quar
pius et bene mutinatis Processus juxta Juris praxim expediat Publicat.

Inter. P. Lucam Cierlinski Act[or] pl[ur]. Tam quoniam Relicta et Successores Olim
Infidelis Isaac Jekowicz Judæi et Mercatoris Plocens Ejusq mi Tuo
Disparend et se Condemnare permittunt Proinde super his Disparent
permittit Condemnat in huius [illegible] Proinde Supra. cum Additione ut de
supra Publicat.

Inter. PP. Lucam et Hiacinthum Fratres inter se Germanos Cierlinskie Act[or] et Cit[a]t[us]
per Eumq P. Lucam Cierlinski suo et Fratris sui nomine et PP. Valenti
nam Parentem Simonem Filium Zetkowskie Cit[a]t et Act[or] per Eumq P. Lon
tium suo et Filij sui nmē pl[ur] Coram Judicio Comparentes et secum Jud[icialiter] Cont[ro]
vertentibus

Controvertentibus Tandem inter sunt.

P. Justinam Wrzesowna P. Thome Cuthowski Consortem in Assistentia P. Ignatij Cuthowski filii et P. Ereasthum Cuthowski DC Rep. Cit per P. Paulum Cuthowski principium Reinjurantem Coram Judicio Comparentibus et Secum sedr Controvertentibus Judicium inistendo Decreti Communicatorii Documentor inanete actis Judiciis Suis inter Partes Compse rento Lato Veteri Partes Utraq Dig Decreto Satisfacere Instanti Inhet Et quoniam loco Satisfactionis Decreti Cit mandatum inter minii Communibz Fridis Proceve in Dilatio Fenia Secunda post Dominicam Negationum per P. Thomam Cuthowski Maritum actricis Petitum Nullitate et invaliditate Contractus Nuptialis et inscriptionis in Rom Ecclesiam actricis Subsecuta Comparens a Parte Citata factam reponit et se Eadem mandatum Instanti in Judicio tulat Proinde Judicium Processus Causam Bona non Subsistere Imo Processe arbitrat Et Eang ad Forum Competens proprij Districtus Judicandam remittit Conservandos Citis Partibus Terminus paratum Perimptorium Anno 1760mo.

Per P. Ignatium Lukowski ad Citt et quoniam PP Nominis Eccl in Termino Disparent et se in Loco Solutionis Summas Condemnare permittunt Proinde Super pia Disparentibus permittitur Condemnatio ad quam peragendam additur P. Burgrabius quivis quam pereq ad Injecta Processum Publicatis

Eang ad ut supra Citt et Ultrom Actor Endum Laurentium Czarnomski Procuratum in Loco Citt per P. Adamum Miladowski P. Paulum Czarnomski Cit per P. Adamum Miladowski Super Bo M. Valentino Petkuticki Similis Condemnatio prout supra Publicatis

Et M. Adalbertum Jezewski Act per P. Adamum Miladowski principal. Mentem et P. Paulum Woldowski Act et Contra M. Paulum Suthowski Dapiferum Lubowien Bonor Fred Canonic et Vicarium Ecclesiae Collegiat Episcoporum Dominor et P. Michaelem De Jezewo Subdiacon et Secum Paulum Suthowski Dapiferum Lubowien Cit per P. Mathiam Mazowiecki Coram Judicio Comparentes Lucas Act tractatum P. Woloszki Cor M. Suthowski pr Citulum tenet Cum P. Woldowski Decano M. Suthowski de Termino Contenti Processus Nec id mi instanti Et quoniam non Lucas Suthowski Liber a Termino P. Woloszki tanti per monumtia Lucas Jezewski Judicium Causam prosequi injungit Jri Prosecutione Ulteriorib Earum Causarum Controversiis in Judicium suum inductis executionis Judicium de Eadem Citatione M. Dapiferi Procur Act contra P. Woldowski Summa Judicium Dictam Decernit Quatenus Labentem Rochum Melendina terem ex Bonis Jezewo ad Bona Fraternas Ecclesiasticas profum et spectare Coram Actis Cur Procure Sabbatho Jurid Judicio Dudum Continuent Presente per Mtem Rmi Gen Principum Adamum Bilak de Zybino Recognitionem Cum Mtis et Notarium Eventum unacum rebus

per Ipsum interceptis pro Sequentibus Judiciis Statuad Post quam Sua
cutam Stanitionem vel non Judicium decernad id quod Juris erit Trw
Conservatd.

Inter M. Antonium Swierczynski Venatorem Laticoviez Actr per P. Stanisla
um Offenski Procuratd Ultm et M. M. Theederam de Sezcastrie Ob Mi
Casimir Mrecki Dapiferi Visorg Pelicen Contem Viduam Josephum
Potillatorem Sieprac Bartholomeum de Perem Vexilliferide Zaysko
Zakrewskie Cld per P. Matthiam Maroniecki Prosecutum Pm Pandem
Quoniam M. Michael Zakrzewski Vexillifera de Zaysko Actr per
in Trw Disparet et se Condemnare permittit Proinde Super Eoq Actr
Disparente permittitur Condemnari ni luno Solutionis Summae cum
Provisione abEad premiorq cum Actione Pro Peragenda Executione
P. Bonograsij Vexi Pseq Ejusdq quam pacta Precepsum exqd Actr Pulkad
Cum Comparere non Causa Pseus ad Sufficienterem Disparentis Conci
cionem Suspenditur Trw Conservatd.

Inter P. Ignatium Zukowski Actr Pltr et P. Mariannam Marchocka
Ob P. Antonij Smolenski Pelicen Contem Viduam rum et Successores
Ejusq P. Smolenski minorennes nepotes Joannem et Franciscum
Fratres nitote Germanos Smolinskie Actr per P. Stanislaum Offenski
Coram Judicio Comparentes Et. Judicium instituendo Decreti injunctae ap
probationi Realitatis Scripti adinscribilem autorem ad Comprobationem pa
tradream declarati inistanti Actr adhuc Mtis Judicis ad pronunciandum Jure
menti Delatam instanturae Siquid Pr autor realitatem Scripti et Sum
mae Sibi debitae Comprobandi qua Comprobatione attenta Decidendo Simul pars
autoris Partis citatae suum ad Judicium institutum instituendo Scripto manu
ali die Quinta Mensis 1767. Anno Stylo Datuad per Ob P. Antonium
Smolenski Fratrem citatoris in Rem actionis Super Summam Centum
Tyre Actr per Eumq Ob. Dm Antonium Smolenski Datd et Subscripti
Judicium decernis Quatenus Cans Citata Summam Supra scriptam Cen
tum Tyre praeallegatd Scripti ad Solvendum assecuratam et pro
Actd ad Pseus Juramentd erectam hinc ad Stata Festa Sancti pro Fu
turo Festo Ss. Trium Regum in Anno Domini Ventura 1774 Pro
ximo imminenti Coram Officio Actis Pseq sub pena Banitionis
in Casu Contraventionis Circa Massam rei Judicandam publicandam
Aliq quibuscunq effugiis Juris ad manus Quietationem seu in Pe
cuniam persolventis recognoscendam Cessionem Solvat et realiter
cum Litis Pensionem Mtis Actr Pcti Partis
cum Summa Judicii autem Stridem juxta Juris placitum Lit
vendad.

Inter Illustrem

Ter Illustrem admvz Rndm Antonium Linczewski Prepositum Drvdovien
ald per Suum Adamum Milkowski Jnscriptum Plenipotentem, et Svos Michaelem
et Franciscum Labowskie, Jnsamem Charzynski, tum Franciscum Polony=
mski ejusd Nominis Svrski, Stephanum Naguszewski atq; Andream Drvdo=
wski B. Laborivz haeredes et Successores illius per Suum Nuncium Jud=
Comparens, et secum Jud[i]r controvertens, Suarum Partium Controversiz in
Jud[i]m suum inductis exauditis, Judicium decendo citationem Partis ald
Parti citate suum ad Judicium edid Necessariam esse adcitationem Re=
verendissimi Capituli Cathedralis Lvcen. per Partem citatam pro Segue=
Judicijs Suis id q. pro reproductione Documentorum respective deinde per
Parochum Drvdovien. a Parte citata Extensa, et per Idem Capitulum adte=
stante quietatione Manuali pro vere per Illustrem et Rndissimum Scho=
lasticum Cathedralem Lvcen. percepta adinvenit. JC.

Iter eundem Illustrem admz Rndm Antonium Linczewski Prepositum Dro=
Drvdovien. ald per Suum Adamum Milkowski Jnscriptum Plenipotentem.
et Suum Sigismundum Dramiński in Lecto Agritudinis decumbens, ald
per Suum Jnsbum Nagurski, Coram Judicio Prem comparens, exhibean
ad repositi deinde ald Partis ald Parte citatae suum ad Jud[i]m ad D
ad repositionem comparens, a Suo Sigismundo Dramiński Judicium
petit et concessit dilationem Juramento Jnfirmitatis ejus Suo Dramiński, quam
in sequens Judicij ,, erinere tenebitur JC. prout actualiter in Lecto
Agritudinis decumbit. JC.

Iter eundem Illustrem admvz Rndm Antonium Linczewski Prepositum Dro=
Drvdovien. ald et ald per Suum Adamum Milkowski Jnscriptum Plenipotentem, et
Magnum Ignatium Szymborski Senatorem Dobrin. ald et ald pro altr
Coram Judicio Prem comparens, et secum Jud[i]r controvertens, Suarum Par=
tium Controversiz in Judicium suum inductis exauditis, Deindendo citatio=
nes Partium utrarumq; suum ad Jud[i]m sibi abinvicem editas Decernit Jud[e]m
Quaternas magnis Szymborski Decimam pecuniariam, ex Bonis Drvdo=
wo Ecclesiastica ex Praedio pro uno anno per Florenos octo Decem Polony
a Subditis autem per Inspectos Viginti ad Ecclesiam in eadem villa situm spec=
tantes pro annis Septem ex Praedio restantes hinc et ab actu Deinz pro Vi=
filii Festi Sancti Laurentij Martyris cum omnio et antiq officij pene sub
pena Banitionis in Casu Contraventionis in primis et proximis Judicijs
suis ab gravissimis pinis diffugijs ad manus et quietationem ald Solvat
et realiter enumeret, Lecta prae Priam Marcianum Polony Carte cum
Decimo, Judicio autem totius in instanti plata pinis praefixum solvendo.

Jam vero Mgus Szmptawski contenta citationis suæ in Sequenz Judicij Comprobet, post quam Comprobationem subsecuta ved non Judm decernet D. quod fuit &c.

Inter eunde, acta et pro eunde et Supra, et Mgum Theophilum Lutkowski Tribunum Laudanen, acta per Sum Lautum Lutkowski Coram judicio Prem et secum judta controvertenz, Suorum Partium Controversijs in Judm Sum inductis exauditis Decidendo citationem Partis acta Parti citate suum ad Judm edita Judicium ad affectationem Partis citate dat et cum eunde et ejus Parte citate citationem ad prosequende Quietetationis de Decima ex Bonis Ixle provenienz ad sequenz Judicionem &c. Prem Jnos &c.

Coram Subdelegato Jnvio Adamo Nitkowski Pomerano Tri Lowen ad actum Prem substituto Inter Mgum Josephum Bromirski Thesaurarium Prasnen et Vice Capitaneum Gen Lowen acta et pnta, et Mgum Ignatium Szmptawski Venatorem Dobrin acta et acta pnta. Comparenz et secum Judta controvertenz Suorum Partium Controversijs in Judicio Sum inductis exauditis Judicium decidendo citationes Partium utrarumq sibi ab aneicem editas et quez Mgi Josephi Bromirski Thesaurarij Prasnen Vice Capitanei Lowi Prem respectu extradictionis Laborios Norberti et Mariannæ Laborin Alberti Conjugis cum ejus Manto pretensæ, Mgi vero Ignatij Szmptawski Venatoris Dobrin pro ejus supraditis Subditis, alias Subditos de Bonis Oppli in Commutationem se extradi offerentis, ex inde Decreti condescensu alias melioratione Concludentis resultando, Quando quia Judicio suo Subdelegatali et Notariatus deducitur, Decretum Condescensionis per officium suum Notariatus in Fundo Bonor Dworzecno jure obligati Mgi Josephi a Bromirski Bromirski Thesaurarij Prasnen Vice Capitanei Lowi Prem ad victorium Sabbatho pd Dnicam Cantate proxima anno Prem inter easd Partes prolatum esse, ad acta Prem Certum Pena Quinta pt dominicam Exaudi proxima anno ad Prem Laborem pervectum esse, hocce Decreto Laborios Norbertum, et Mariannam Laborin Alberti Advenæ Contem cum ejus Manto tam Contractu obligationis quam Inventario Bonorum Consimili obligationis Loco jam pervecto, ad extradendum adjectis Existere esse, Mgis quia Szmptawski hæredi Laborin cum Laurentium circa capessitam per Mgum Bromirski in Bonis Dworzecno insertis apud relictam Consortem alium Laborem Valentini existentem etiam ad quietationem manuealem restituendum in pleno esse vigore ejus Decreti Comitis Mgum Vice Capitaneum Laborios Laurentium totius

dicto mgo

dicto Mgro Szmptaurski prout pdictr pdem haver agnovit remisisse et extradidisse pan vero Mgrum Szmptaurski supradictis Laborieses Norbertum et Mariannam Laborieri Alberti Contem obligand Soresori non extradidisse, quibrino Decreto memorato in pen.ts extraditionis Subditorum contravenisse, respectu cujus Contraventionis pun Andream pro.dicti Nomine et exspecialis comisso Mgri Josephi Bromirski cum Mgrum Ignatium Szmptaurski in Loco in Trib Communibus Tribus Rocens Fra Quarta post Festa Solennia Sacri Pentecostes Anno currenz manifestatum esse, Quam ob rem Judm pdens Subdelegatiale et Notariatus cumz Mgrum Szmptaurski contravenisse pinserto Decreto advincendz Decernendo Quatenus pdr Mgrus Szmptaurski Laborieses Norbertum et Mariannam Laborieri Alberti Consortem alias inricem Conjugg Mgro Bromirski in et pro Castino Terli Sancti Petri Jurisdis Anno pdenz coram officio et actis pdenz Coren Capitd Rocenz sine quibus ex pijs diffugijs et protellationibus extradat, pdj sub pena Banitionis in casu contraventionis curia manifestationem in libris faciendz publicandz. Cuita pena Priam Mariannam Solenz perpetuam Mgrum Szmptaurski Partis alterce Mgro Bromirski circa extraditionem Subditorum sub eadz quo supra rigore Judicis Reo autem instante totius solite prasis Solvenda Nihilominus hoc pdr Judicium injungit, Quatenus pdr Mgrus Szmptaurski pro Contraventione pallegato Decreto Condescensionalis pecuniam Duplicem Quatuordecem Mariannam Solenz Partis Mgro Bromirski in Judo et Subrigore quo Supra Judicis vero cum instanti per medium pisatis pund processum solvat, et enumeret. Quo ad autorutum Mgri Szmptaurski cum Mgrum Bromirski instituten. et formatum consideratis pmissis rationibus, et Decreto in Judo Condescensionis nte, et ltone prolato pdm pdens Mgrum Szmptaurski inumpetentere agere advincendz et Mgrum Bromirski a quavis impetitione liberum fuit, et pronuntiat Decreti pdenz rigore. Morit Mgrus Szmptaurski ad judicia Tribunalis Regni Petrivirenz non admissa Protestatur Judm vero cum Parte reprotestatur.

Adamus Mitodrowski Cancellarius Trib Rocenz
Subdelegatus mpsa

Cord Subdelegato Do Adamo Mikorowski Camerario Trn Plocen[sis] inlo
cum Nisi Josephi Dromiski vicegapitanj Lovicen[sis] ad Causam
Lovicz subrogato Inter Dnm Nicum Josephum Dromiski thesau
rarium Crasnen[sem] et vicegapitaneum Lovicen[sem] ad[ue] plur[es] Judeos
Lavnian[os] Reos et profitentes Moisek Lubichowicz et Zoala Judeos
Plocen[ses] in Jure Diffarent et ad condemnare permittunt Procede
Quor[um] prae Judaei disparent ratione non edictorum summe permit
tit condemnatu in casu citationis juris faciendae Executorialis ad
quam praeviam ad[ue] D. Burgrabius Cracovien[sis] quam primum ad
justa Precepta. A. Mikorowski Pl. Lubicz mpp. Publicat

Inter Asmam ac Decisiatam constantiam Ursulam Borzycha Dn. Mi[chaelis] Bend
Conventus Berden originum mynialium abbatissam ac totum
Dnm Conventum ad[ue] per D. Matthiam Nazarski ad[ue] principium
Plonten et D. Dominicum Kozubski ad[ue] per D. Paulum Zetpolski
Tenu[tarium] Comparentem a D. Kozubski oppositionis manibus com
nionem Et quoniam Zetkowski a Pa. Kozubski citationis
Comparitionem non minuit Decimus Dnm Condemnare permi
tit et succedens Dni Adami Mroczynski Plocz in Dnm citan
rent et se condemnare permittunt Decimo tam super eod. Kozu
bski quam et succedentibus. Dnm D. Adami Mroczynski Locum
tenentibus permittit condemnatu in casu solutionis provisionis
a Summa originali Litigiosa inter Dnm citationem et
Diurnatis locis ipsum quovis pro Executione quam juxta praescrip
tum Executorial. Publicat

Inter D. Antonium Wojnicki ad[ue] plur[es] et Mcas Marianam Pecu
winska Ab. Mathaeum Malewski Judicii Crim Plocen[sis] Contem
ptum Viduam Matrem ac Successores Quos Ab. Mathaeum
Cit[atum] per D. Adamum Mikorowski Principalem Pr. Dn. Thomam
Obrebski Cit[atum] per Dnm coram Judicio Comparent[em] Dn. Judicium
Deinde ordinem Citationem Cartae citat[ionis] Cit[atum] suum ac Judicium
Editam Quidem Comparens Carta Citationem coram Cast
ellano Plocz Feria Secunda proxime ante Festum Circumcisionis Dnae Vir
Mariae Anno Currente per Patratam Mandatarium Thomae Malew
ski Dnm Citatum Pars edendi recepta a Castellano Mariae Wojnicki Pars
Plocz in Judicio Quod et ac Carta Citationis notat Deinde Ju
dicium Praesens causam hanc cum tot Suis Circumstantiis et Dnm
Thomae Obrebski principalem Dominum Judicium Comitem Ad
vocatum Dnm Caeteros Terminum Comparendi paratum Peremptorium

Inter. D. Joannem Galinski et Helenam de Brzuski Invicem Conjugales per D. Laurentium Zebrowski Ipsius Patrem et Gervasium Stephanum Pereius Dembowski Executorem Ten. Eius Citatos Judicium pro tribunali sedens dispensavit et ad condemnandum Permisit Proinde super eod. in Curia dictorum fieri faciendae Executionis dispensavit Permittitq. Condemnatio pro peragenda Executione remittitq. ad M. Capitaneid. loci Ostias.

Publicatis.

D. Stephanum Rastowski Cath. parochum Swarozki Tardem Damianum D. Antonium Brzozowski Civ. Rec. [illegible] Condemnare Permittit Insuper de Capitaneid. [illegible] Summe Sententiae ad quam peragendam Cath. D. Burgravii loci Ostien. quam peragat juxta Ordinem.

Publicatis.

Item D. Mag. Dorotheam de Karczewskie Ad. Stephani Nepotem Valentini Krzyzanowski Castellani Radziejow. Coram Relictam Viduam Matrem et Josephum Filium Ab Ezechiele Capitaneum Dilatorie Cath. per D. Stephanum Andreaszewski Procur. Ven. et Stephanum R. Prof. Hieronimum in Loc Ostien. Sapiehi Casimir. in Rekatnica Relictae Andreae Kurnatowski Episcopi Cathedrae Plocen. Ten. Plocen. totiusq. Cathedrae Plocen. Cath. Substitutionem Swarozki Tamq. de Consensu Litiu. Partium Causa Ostens. ad Sequentes H.

Et D. Catharinam D. Josephi Smolenski et Felicianam D. Joannis Kwiecki Comitis Zabrowskie Actrices per D. Mathiam Mazowiecki Cath. D. Adamum Malenski Camerarium Ten. Eiusdem Citatis per Simonem Swarozki Coram Judicio Comparuit et Judicium Decanus Lucetanus D. M. Malenski Camerarius Ejus Satisfaciat. Actr. Sententiam Judicij Citatis Insequendo Requisivit Qui in Instanti et Tamq. ad Assecutionem Comparendi Actr. D. Camerarii Petit Concedi Relationem Majoris Pro Judicij Cassatione Ipsorq. quam in Consuetudinibus Judicij Actoriales Literatorij Documentis H.

Et D. Valentinum Krzyzanowski et Theodoram Invicem Conjugales Mariannam Virginem Immaculatae Conceptionis Ord. per D. Stephanum Andreaszewski Procuratorem Ven. Tamq. Generosam Cath. D. Brudzinej Ostien. Dispensavit et ad Condemnandum Permittit Proinde Super Judicij Dispensatione non extradendis Actoris Permittitur Condemnatio ad quam peragendam Cath. D. Burgravium Ostien. Juxta Ordinem.

Publicatis

Inter D. Mariannam de Borcz alii D. Antonij Wirzenski
Relictam Tentem Viduam Matrem Joannem Paviorum et
Mariannam de Wrocz alii Filiam Actricem ex parte
Una et Casimirum Tarnowski Tarnowiensem Quiriam D. Antonium Sedemiethinski
Reos ex Altera Dispares D. Condemnare permittit Pa
rite et super Eos Dispares permittitur Condemnatio in casu
ulterioris Petitionis facienda Executionis ad quam prosequendam
Actrici D. Burgrabio ex Officio quibus quam prosequi inten-
Processum. Publicatis

Inter D. Casimirum Smiechowski et Joannem Wincentium Bonar
Dyrektor Regalium Illustris Cruchowij in Capite Burgrabium
Vicecor Cursem ex Capitaneij Possessionis Subjecti Comissarium
et Administratorem Actis per D. Stanislaum Cisowski et D.
Martianum Cichowski Scribas Coram Judicio Comparen. et Decidendo Citationem Partis Actoreae
Parti Citatae Cursum ad Judicium Ultam recepisse Condi
scensionem Officij Sui absentia unius non obstante Capitali
tempore ad Bonas Regias adinvenit. Quod Officium Citra
De adventu Sui tempestive Denuntiationes facienda Multos Partium
Sumptus Confluere Condescendit De Combustione Testorij
Bonis Ostrowo ex Ejus occasione intercepit inquirit indagabit
et qualitatem Ejus Testorij Considerabit Inquisitiones
perceptas notabit et ego Dicti juramenta a quo interveniunt
Bonificationem Ejusdem Testorij et Data Causis apparuerit Ostan
dam Demandabit Actrici negotium finaliter agendi et Rei
Petitionis Judicabit et irrevocabiliter Ejus Decisioni Partes pa
rere et acquiescere Judicatum pati Citra mora Cunctis
ubi illo in Loco Condixi super Parti Contravenienti pubblicandi
Lucta mora Simplici Quadruplicem Marcam Pars parti Parti
per Eandem Componenda Judicio pro medium vinculum
praesentium Debebunt ac tenebuntur.

Inter Infidelem Judeam Lewek Manczarz Exercitus Civitatis
Arendatorem Actricem Partis et D. Martianum Cichowski pro D.
Bonaventuram Cichowski Coram Judicio Comparen. et
Judicium Decidendo Citationem Partis Actoreae Parti Citatae Cursum
ad Judicium Ultam Cujusdem Partis Actoreae Partis Citatae Cursum
nem Officiale Commissionis Citatae negat Deinde Citatam Partem
de Melioram Informationem Officij Sui ad Finem Condescendi

Quam

nunc ad Bona Wykowo assignatae Reijciendam declarat. De
creti Praesenti ligore.

Inter M. Joannem Chamski Subjudiciae Terrae Plocensis actorem
per G. Stanislaum Olszewski ~~Jnscrum Plenipotent~~ et M. Ste-
phanum Cieszewski Vexilliferiae Chaliciensis Citatorem per Si-
monem Turowski Coram Judicio Praesenti Comparente etc.
Judicium Decidendo Citationem Partis actoreae Parti Ci-
tatae Suum ad Judicium Editam Siquidem Citatus per
Comparentem se se ad Juramentum prout Summam
Centum Quindecem Florenorum Polonicalium varijs temporibus actori
persolvit se se trahit, Proinde Judicium Statuit, Quate-
nus Jd Citatus in Sequentibus Judicijs suis Evadat
Rotha Praemissa post quam Evasionem Subsecutam
vel non Judicium Decernet Jd quod Juris erit T.C.
et ad Solutionem Eiusdem Summae Scripto manuali
die 27 Septembris 1764 Anno Datuato in rem actoris per
Citatorem dato et manu Ipsius Subscripto ad Solvendum as-
securatae

Inter Pnosum Eustachium Smolenski actorem per G. Stanislaum Ol-
szewski Jnscrum Plenipotentem, et Gsum Franciscum Tlubicki
et Salomeam de Jezewskie Coniuges Citatorem per G. Paulum
Zoltowski Jnscrum Plenipotentem Coram Judicio Praesenti
Comparente etc. Judicium ~~Decidend~~ Insistendo Decreto In-
iunctae adcitationis MM. Josephi et Petri Jezewskich pro
Judicijs praesenti Tenen Partem actorem Satisfacere arbitratur
Et quoniam Comparens à Parte actorea de Fabricatione
Decreti Praeallegati Loco Jniunctae adcitationis per Partem
Citatam per G. Rochum Straszewski hujuscè Verbi Citatam
per actoream Correctionis, Eunae Gsum Straszewski incusat,
Proindè Poenas Contraventionis per Partem Citatam à Parte
actorea praetensae non posse lucrari tantisper declarat, ve-
rum Suspensa hac Contraventione et toto negotio necessari-
am esse Praefati G. Straszewski pro Danda Justificatione
adcitationem prosequente Judicijs suis adinvenit T.C.

Inter Venerabile Capitulum Cadle Plocene actu per Perillustrem Rndmum Felicem Ignatium Cieslinski Canonicum Cathedralem Plocene et Causarum Capitularium Procuratorem suo et totius Eiusae Capituli Plocene nomine Pltr et Perillrem Rndmum Michaelem Zorawski Cancum Cathedralem Plocene Cittum per G. Adamum Milodrowski Camerarium Terrem Plocene Tandem ad repositionem Comparentis datur Eiae Perillustri Rndmo Zorawski Canonico Cathedrali Plocene Dilatio Infirmitatis, quam pro ut actualiter in lecto aegritudinis decumbit in Sequentibus Judicijs Suis Prius et Proximius ab hinc Incidentibus Termino Conservato.

Inter M. Mariannam Szczawinska olim M. Lucae Malewski Judicis Crene Plocene Contem Relictam viduam matrem Josepham G. Antonij Wolęcki Cantem Theophilam Vincentiam Juliannam et Evam Virgines Innuptas Filias Malewskie actrices per G. Adamum Milodrowski Inscrum Plenipotentem et G. Antonium Rosciszewski Citatum per G. Simonem Turowski Inscrum Plenipotentem ad Obiectam alatere Condemnationem ex Parte G. Antonij Woznicki Super Mfica Marianna de Szczawinskie olim Mfici Lucae Malewski Judicis Crene Plocene Relicta Conte vidua Rnae non solutionis Summae Quatuor Millium Tyne Cum Revisione ab Ultima Quietatione retenta ac Poena Lucta Trium Marcar Polone Decro Judicij Praesene adjudicata in Cro Plocene Feriâ Quartâ in vigilia Festi Nattis Sancti Joannis Baptistae anno Praesene Circa maonem obtentam et Publicatam Teneri Eanze Mcam Malewska docere de loco Standi Tandem non Sunt.

Inter M. Ignatium Sampławski venatoriae Dobrinene actu Cessandae et Negotij Pltr et Illmum Capitulum Cathedrale Plocene Citatos per Perillustrem Rndmum Felicem Ignatium Cieslinski Canonicum Cathedralem Plocen et Causar Capitularium Procuratorem suo et Eiusae Capituli Sui Nomine Pltr et M. Dominicum Sampławski venatoriae Dobrinene Citatum per G. Simonem Turowski Inscrum Plenipotentem Coram Ju

Præsenę Comparenę etc: Teneri Partem actoream docere Partem Citatam de Trno et Contentis Citationis Suæ et Quoniam Pars actorea Partem Citatam de Trno non docet Proinde Eadem Pars Citata Libera à Trno Præsenę tantisper Pronunciato. G. Paulum Wołowski actt per G. Paulum Zołtowski et Infideles Simul Berkowicz atq Jakub seu Kassyer Poznanski, Salomon Krysa Citatos per G. Stanislaum Olszewski Coram Judicio Præsenę Comparenę etc: Judicium Decidendo Citationem Partis actoreæ Parti Cittæ Suum ad Judm editam Necessariam esse Personalem Comparitionem Partium Utrarumq pro sequentibus Judicijs Suis Sine quavis adcitatione Subsequendam adinvenit. T.C. Judæos et mercatores Sieprcenę

Cum Subdelegato G. Adamo Miłodrowski Camerario Terr Plocenę in locum M. Josephi Bromirski Vice Capitaney Loci Præsenę ad Causam Præsenę Substituto Inter Eunę M. Josephum Bromirski Thesaurarium Prasnenę et Vice Capitaneum Crnę Plocenę Actorem Pltr. et Mcum Casimirum Zieliński Dapiferię Ploce Zawskrzenę Citatum per G. Simonem Turowski Inscrum Plenipotentem et Mcum Josephum Piegłowski Vexilliferum Ciechanovienę Cittum per G. Paulum Zołtowski Inscriptum Plenipotentem, Coram Judicio Præsenę Comparenę etc: Judicium Decidendo Citationem Partis actoreæ Parti Cittæ Suum ad Judicium Edittam. Licet quidem M. Josephus Bromirski Thesaurarius Prasnenę et Vice Capitaneus loci Præsenę pro extraditione Lsor Mariannæ Lsi Adami apud actorem Existentis Contis ac Liberor ejus Theressiæ unius Lsi Mathiæ Mtis Contis alterius Theressiæ Lsi Thadæj cum liberis Eor Gaspari et Lsi Stanislaj Chrząszczak Filij Agathæ Sophiæ Soror Inter se germanar ac si Subditor Suor a mficis Casimiro Zieliński Dapiferię Zawskrzenę Bonor Garlino Hærede et Josepho Piegłowski Vexillifero Ciechanovienę Eorunę Bonor Obligatorio Possessore Urget et in Probationem Subditatus Testimonia ex Libris Metrices per Adm Rndm Adamum Wieluński Plebanum Lubovidzenę die Decima Lutij Anno Præsenę in Lubowidz extradita et quidem unius

testimony

testimonij Lsæ Mariannæ Lsorum Francisci et Hedvigis
Coniugum Parentum Filiæ die Septima Februarij 1734. An-
no per Rndum Michaelem Jzbicki Protunc Parochum Lubo-
vidzenę baptisatæ, alterius Lsæ Sophiæ Lsor Stanislaj et
Hedvigis Ltmor Coniugum Filiæ Die vigesimâ Sexta men-
sis Aprilis Eoę Anno per Eundem met Rndum Micha-
elem Jzbicki Jtię Baptizatæ, tertij Jtię Testimonij Die
Decima Martij 1735 Annô per Eunę met Rndum Jzbi-
cki Lsi Joannis Lsorum Adalberti et Sophiæ Coniu-
gum Filij Baptisati, Quarti de data die 22 Januarij
1736. Annô Lsæ Agathæ Lsorum Stanislaj et Hedvigis
Coniugum Filiæ Baptisatæ Omnium præmissorum
De Bonis Ossowka Subditor Nativor reponit, nec non
Donationem in Mława in Positione Actor Terrium Distri-
ctus Mlavenę et Niedzborienę Feriâ Secunda post Dnicam
Exaudi 1760. Anno per G. Helenam Maluzeńska olim Ja-
cobi Filiam Sortis Bonor Zarnowo Hæredissam in rem
et Personam Mci actoris Super Lsum Stanislaum dictum
Chrząszcz de Bonis dictis Zarnowo Subditum Cum Con-
sorte ac Liberis ejus ac Inventarijs et rebus mobilibus
recognitam ~~Ponit~~; Deniq Scriptum Reversale de data
die Decima Nona Aprilis 1771. Annô per Mcum Casmirum
Zielinski Bonor Garlina Hæredem cum Libero assensu
recipiendi Subditor de Eisæ Garlino et transportandi
Eosę in alia Acti Bona in Judicio Suo Reponit; Cum vero
præmissis Testimonijs ac Reversali Scripto Procedentia Sub-
tor pro Quorum Extraditione actor agit Sufficienter in Judicio
non probat, Comparens quoq Mci Pięgłowski Vexilliferi Ciech-
novienę Obligatorij Possessoris Eosę Subditos per actorem Ex-
tradi Prætensos non ab Jisę Subditis, Super quos Testimonia
ac Resignatio reponuntur processisse firmiter allegat Pron
Jndm Præsens Suspensa decisione Causæ præsenę necessariam
Statuitionem Lsor Mariannæ Lsi Adami Contis ~~cum~~ Matris Th-
ressiæ Unius Lsi Mathiæ Mlis alterius Jtię Theressiæ Lsi Ja-
dej Contum Filiar, nec non Gaspari olim Lsi Stanislaj dicti Chr

Fi

filiastum Agathæ et Sophiæ Sororis inter se Germanar per M.
Plegtorowski Vexilliferum Ciechanoviens pro Sequentibus Judi
cijs suis pro Sufficientiori Procedentiâ Eor Informatione
Subsequendam admovent Dñs Sub Succubitione in Causa M.
Eor Subdelegato J. Adamo Milodrowski Camerario Trn Plocens
inter Mum Samplawski Actorem Cassandæ et Negotij Citatum
Ltes et Mum Josephum Bromirski Thesaurarium Grasnen
et Vicæ Capitaneum Cren Plocens Citatum Ltes Coram Judicio
Grasen Comparentes Ten Partem Actricem Cassandæ M. Sampla
ski Dnum Partem Citatam Cassandæ docere de Termino et
Contentis Citationis suæ in Instanti et quoniam non docet
Proinde Liber Citatus à Trno Grasen Pronuntiatur.

Casimirus Milodrowski Camerarius Trium Plo
Subdelegatus Deputatus manu propria.

J. Joannem Starozympinski Notarium Cren Bobrownicen Jure Do
bien Actorem et J. Adrianum Jakubowski Cittum Ltes Coram
Judicio Grasen Comparentes et Judicem secum Controvertentibus
et quidem Actore Extractus Certi nimirum Resignationis Jes
de Agri Viginti Sulcor Super Bonis Zukowo Coram actis officij
Grasen Dra Sexta ante Dm Sancti Laurentij martyris in anno
1670 per Nem Albertum Zukowski in rem Alis Victoris Zu
kowski recognitæ ex Eius actis Alterioris tempore authe deprom
ptæ in essentialibus ex viginti Triginta Corrigendo falsifica
tionem Obtinente et Eius Extractus falsificati in Trno Condi
in Bonis Zukowo Feriâ Secundâ ante Dm Sancti martini
Pontificis in anno 1768 agitatæ per Cittum in Elusionem et
Injuriam Actoris Comportati ac per Dñm Meum Lucam Malewski
Judicem Cren Loci Grasen Causæ Condescensionem Expedientis
Subscripti et in manibus Citti hærentis Comportationem Instanti
ream et cum actis Jurandam verificationem exposcentis et Le
ges tam Personales quam Criminales et Eius Extractus pro nullo
Declarationem Grasen in Judicio Urgente, Citto verò Eius Extractus in
per alia Documenta apud se existentia post Suos antecessores actores relicta
reperisse allegante et eiusdem Extractus pro ut repertus fuerat inde
mino Condescensionis Suprascriptæ Comportationem Perficisse

et in Eoꝝ Tno Condescensionis hunc ce Extractum nescitur qua-
dam modo peregisse inferente ex hisq Circumstantijs Sꝰ ad Jura-
mentum trahente. quarum Partium Controversijs in Judicium Su-
um Inductis Expeditis Judicium Decidendo Citationem Partis
Actoree Parti Citate Suum ad Judicium Editam, Decernit Quate
nus Citatus in Eam Juramenti Rotham prout Extractum Inter
alia Sui Documenta Jn Authentica talem qualem reperivit
in Tno Condescensionis Comportavit et Subtractu Eiusq Conde-
scensionis hisce Extractus nescitur quodam modo Ipsi pervisit et
Exinde nullo modo Eumq Extractum Comportare valet et Ipsum
in quopiam non falsificavit, Ita Ipsum Deo et Sancta Jhu Chri-
sti Passione adjuvante Jtq in Sequentibus Judicijs Suis Evadat
post quam Subsecutam Evasionem vel non Judicium Decernat
Jd quod Juris erit Termino Conservato.

Inter Pp. Jacobum et Evam de Lukowskie Jnvicem Conges Parentes ac Fran-
ciscum Filium Lukowskie Actr et Citm per Eumq P. Jacobum Lukow-
ski et Eorum Citm et Actr mne Jplr et Pp. Albertum Parentem
Paulum et Gregorium Filios atq Elisabetham Olim P. Petri Tra-
chi Relictam Contem Viduam Citm et Actr per P. Albertum Lukow-
ski et Alios Citm et Actr mne Jplr. Coram Judicio Jstoꝝ Comparen
et Eum Juxta Controvertentibus quar partium Contradictis Mu-
dicium Eum inducti Causidicis Insistendo Decreto Judicij Su
rejuncta repositis Jnquisitionum per Partes utrasq Eo in Judicio dictor
tioni earq Partes Satisfacere Eij Decreto arbitratur. Exgurieam Partes Jnqui-
sitiones Suas in Judicio Jstoꝝ reponunt et Pr ex illaq Jnquisitionibus
Judicatura Expescunt Previde Judicium Presens ad lectionem Earundem
Jnquisitionum Condescendit quibus lectis et matura deliberatione Di
si et examinatis Quandoquidem ex Eoꝝ repositis Jnquisitionibus Deductum
quidem Pp. Jacobum et Evam Lukowskie Conges Parentes atq Franciscum Filium
Ipsorum in Pagis Borzechowo Ecclesiaq illiq sita pro Divino Sacrificio
Missae audiendo Aditos esse postq Sacrificium Divinum Lares Suos Prop
reverentes per Pp. Albertum Parentem et Paulum ac Gregorium Filios
Elisabetham Olim Vii. Petri Trachi Relictam Contem Viduam Lukow
in Via publica Assecutos esse et Assequendo Prefatos Pp. Jacob
et Evam Conges Parentes atq Franciscum Filium Lukowskie ictu lap
Assanguineasse Convulnerasse Vulnera in Actione Specificata inf
et Sparsis

et Josef Lesisse Diffamasse Dishonerasse per quod leges Regni trans gressos esse pro gnibus Delictis Judicium Praesens Punibiles advenit et Dei Deinde Finem Partis actis Parti ibi suum ad Judicium instituh Decernat Quatenus Gri Albertus Parens Paulus et Gregorius Filij actr Elisabeth olim G. Trzinski Delicta Censor Vidua Filia Lukoszey Turrim Superio rem castri Praesens hinc dabacta Praesens in Sex Septimanis ingre diantur Ejusq Repetitionem Turricam per spectrum Unius Septimanae continuarib et capitanei nec non Egressum de Turri Omnes Castri GLukoszey aut Parens intercedendo Filios Suos per Penam Simpli cem Quatuordecem Marcar Polo Parti judicio vero per medium in stanti juxta Juris Processum ad manus et quietacionem G. Ja cobi Lukowski Solvand Jam vero G. Jacobum Lukowski Inventaria Gri Alberti Lukowski an Frumentis Suis Damna interentia animad vertisse Pastores autem ab Eisq Inventarij augmisse augegerad Inventaria Voce Seniorea Convocasse G. Gregorium Filium ad hanc Honoream vocem e Domo Sua excomisse excorrentem et ad Gm Jacobum Lukowski advenisse advenientem Suis vacibus Dicendo percussisse Filia Diffamasse laesisse eximde q metam legum Sui transcen Disse quam Obrem pro Ejusmodi Egressu punibili Ex G. Jacobo Lukowski advento Decidendo Finem Parti actr Parti Ibi Suum ad Judicium intentatum Judicium Ejus Statuit Interus Jd G. Jacobo Lukowski Turrim Eandem ante Finem egressus Supra scripti de Turri in Tridui spatium Eam Turrim Finem Dicti sustineat et in egressu de Turri supra scripto G. Gregorio Lukowski penam Simplicem Quatuordecem Marcar Polo Parti Judicio vero per medium in instanti dicto Juris Processu enumerent facere debeant Partes utraq Coram Judicio de actis Ejusq sub poenalibus nitionis illo ni Finis egressus de Turri tam quo ad Repetionem Turricam quam ad Relationem Marcar circa Macnem ibidem ciendam publicandam Vulnera autem Partes actis inflixa in Sequentibus Judiciis Suis comprobent Post quam Compro bationem subcentam vel non Judicium Decidet Id quod Juris erit Dmo Generali to M. Joannem Stolmichi Tribunidam Electo actis et gnomam G. Lucas Kisielewski pro Statutione Laboriosi Joannis Sutoris de Ebdo nis Lazek Saditi de perhibendo Testimonium Convitati Dei pared et Unus Laboriosum Judicem non Statuit Dcr Condemnare per mittit Proinde Super Eod G. Kisielewski ratione Laboriosi Joannis

Sutoris

Pictoris ad perhibendum Testimonium non Prætextionis permittitur
Condemnatio cum additione prosecutionis D. Burgrabij quoris quam
peragat juxta Processum Publicatu

Inter NN. Michaelem Kruszewski de Agnethem Jmicem Conjges et Ma
riannam de N. Ludoriei Starzeuskie Relictam viduam Kura
tricem bonorum ab per Eumq D. Michalem Kruszewski Aw et alios ad
me pltes et NN. Franciscum Kotarbeuski de Dorotheam Kuratricem
imicem Conjges Citatos per Eumq Nros Kotarbeuski Aw et Contis Sua
me pltr. Coram Judicio Presq Comparens Siquidem Causa Præsens
Effectus Causatus Patris olim N. Mathiæ Kurasiboski Signanter
ad Nobilem Mariannam Kowaleuska Relictam viduam Ejus
de N. Kurasiboski Contem Dirigitur quæ Sine Semblinijs per Eamq
Nros Mariannam Kowaleuska in emundationem Sui Dicendi
Presq in Judicio Decedi non valet Proinde Judicium Presens Causam
hanc ad ulteriorem Dijudicationem seu Sufficientiorem Ejusq Nob
Kowaleuska Disparesq Cognitionem Suspendit et Super Eaq vero
Nobli de Kowaleuski Kurasiboska Citata Disparente Nos Kura
tricem bonorum pœnam infamiæ Subire permittit et Jmperesq inde
Executione Advti D. Burgrabias loci Presq quoris quam Jurisdi
ctionem expedit. Sententia autem Partium Utriusq hanc Publicatu
in Causa educta circa se Judicium Presens Conservandas decernit.

Inter D. Eustachium Smolenski Acti per D. Stanislaum Skrzeuski et Josephum
Kaminski Dapiferum Germichoviæ Rei per D. Paulum Zakrzeski et
Mi Albertum Strzeuski Dapiferum Plocensq Rei per Eumq Mi Joannem
Starzynski Notarium Presq Dobrzenicq ad citatum per D. Benja
minum Korduski Coram Judicio Presenti Comparens tenuit Partem
Actoream Citationis facere Decretq Citationis Hujusmodi Sibi Starzy
nski notarij Cassq Robiciq in anti actis Judicij Sui inter Partes
promulgati instanti Arbitratu Et quoniam ad citatus citationem
Partibus expedire mandat in Experimentum Causidici Earq Partium
Controversiæ Judicium Suum in Actis causidici necessarium esse
per Partem Actricem Consignationem Regestri Juteralium Militibus
Mechoviticis erogatorum per Consequentibus Judicijs Suis reinvenit
Post quam Subsecutam Consignationem Regestri vel non Judicium
Decernet Si quid Juris vult Jure Conservato.

Dñ Simonem Krusceuski et Mariannam de Modzelewskie inuicem
Conjug. Actr et Citt pars et D. Mathiam Krusceuski Citt et Actr pars
Coram Iudicio Prsone Comparente Decidendo ad citationes Partium
Vtriusq; Citi adinuicem post Transactos Tres Dies a Judicium edictas
insistendo Decreto injuncto Reperitionis Inquisitionum in anteriorib;
Judicii Citis inter Partes Comparentes promulgato in instanti
Eisq; Partibus Satisfacere Eiq; Decreto Declarad et Inquisitio
nes Suo in Judicio deductas renouare Declarad ad Quar repo
sitas Inquisitionum lectionem Judicium Presens Condixan
Dit quibus lectis et matura Deliberatione discussis quondo quid
ex iis Inquisitionibus Deducitur utriusq; Dñ Krusceuskie Fratres
inter se Germanos in Oppido Pidnik exclasse et sibi Equum per
D. Mathiam Krusceuski Curruj D. Simonis Krusceuski abstigasse.
Eundemq; Equum in alio loco per D. Simonem Krusceuski locasse
ex Ledenicz Oppido Stonsk. Domum Suam ejusdem per
vero Mathiam Krusceuski D. Simonem Krusceuski Domum
Suam reuersum accusasse accurendo insectasse et sibi se
mutuo ac ab inuicem Conceptasse Conuulnerasse Contempse
ase Diffamase et lesisse per D. vero Simonem Krusceuski
ejusq; Pecunia subsecutum fuisse Defendentem D. Mathiam Krusceski
pectore Pecuni vulnera infligere intendisse et manum Cenaj
ipse Damna infrumentis sibi adinuicem intulisse hastilia
subtracta intercepisse circa quam subsectionem hastile
Pecuniam accepisse Exindeque utriusq; Dñs Krusceuskie
Metas legum Regni transcendisse Pro quibus delictis premi
sibus admittis Decernendo quatenus utriq; D. Krusceuskie
citigendo Suos temerarios progressus Turnum Superiorem Castri
Pren hinc dab alta hodierno in Sex Septimanis incastl
Eamq; Expressionem Turnicam utriq; per Spatium Quar Septi
manar Continuend sine intermissione et expleant nec non
in egressu de Turni sibi adinuicem penam Duplicem Qua
trocentum Marcar sibi coram Officio et alteri pro eor sub
pena Banitionis in Casa Contraventionis circa Macaren

ibidem faciendam publicanda Judicio vero per medium
per Utrosq in Instanti processu Juris Solvant Securim autem
G. Mathias Kruszewski G. Simoni Kruszewski Eodem in Termino ex
tradat nihilominus in Bonificationem hordei nulla de Causa
in manipulis viginti Quinque accepti Idem G. Mathias Kru
szewski G. Simoni Kruszewski Quotam Quindecim Thl Pol.
ex moderamine Judicij Sui adinventam in Trino et Sub rigore
Eodem enumerat et hastilia in Quota prout acceperat resti
tuat Decreti Presentis vigore.

Inter G. Vincentium Mirzynski Actor pltr. Coram Judicio Presenti Compa
rente Judicium adcitationem Partis Actoreae Parti Citatae suum
ad Judicium editam decidendo Si quis G. Petrus Ubysz Proces
su Summario scilicet Trinis Condemnationibus et quidem Pri
ma Feria Secunda post Festum Visitationis Gloriae Virginis Ma
riae 1767 Anno altera vero Feria Secunda ante Festum Sanctae
Agnethis Virginis et Mart. Tertia denique Feria Secunda post Domi
nicam Laetare Quolibet Omnibus in Ao 1768. in Judicijs Officii Sui
ex parte Actoris Super Eodem Citato disparente in Causa Presenti
obtentis Sufficienter ac plenarie Convicti esse probantur Proinde
Parti Actoreae tanquam post Plenariam Convictionem Ejusdem G.
Petri Ubysz negotium inducere mandat in Inductione autem
Negotij quoniam Judicio Suo compertum est Gm Petrum Ubysz Citatum
Jure victum Equos Tres a Gso Vincentio Mirzynski Actore accepisse
pro Eisdemque Equis Summam Trecentorum Triginta Tyne consti
tuisse et Scripto manuali die Vigesima Octava Decembris
1766 Ao in Plonsko datuato per Citatum Jure victum Actori dato
et Subscripto ad Solvendum assecurasse Enim tamen Summam
Eandem pro tempore in Eodem Scripto expresso non exolvisse Proinde
Judicium decernit Quatenus Citatus Summam recensitam Tre
centorum Triginta Tyne hinc et ab Actu Presenti pro Vigilia Festi
Sancti Bartholomaei Apostoli Anno Currente proxime imminenti
~~[illegible]~~
~~[illegible]~~
~~[illegible]~~ absque quibusvis diffugiis Juris me
diante

...ij quibusvis diffugijs Juris mediandæ quietatione in Personam persolvenda
...bsequenda ad manus et quietationem Actæ solvat in sublationem vero Tri
...ers Condemnationum superius connotatarum ex parte ejusdem Actæ super
...rte citata ut præmissum est ac in Causa obtentarum pœnam Triplicem
...atuor Decem marearum Polonicalium, Idem citatus Actæ in Trinitate et sub rigore
...præsentis Judicio vero per medium in Instanti justa Juris processum
...umeret Decreti præsentis vigore.

Actum in Castro Plocensi in Terminis Querelarum Causarum Officij Judiarij Castrensis Capitanealis Plocensis ex publica Citatione in Diem hodiernam Lunæ Judicialem Feriis celebranda in Visitata Festa Sancti Andreæ Apostoli Scilicet die Vigesima Nona Mensis Novembris Anno Domini 1773to Coram MM. Josepho a Bromierz Bromierski Thesaurario Brzezinensi Vicecapitaneo et Josepho in Zielona Zielinski Notario Castrensi Capitaneali Plocensi Juratis Officialibus.

Albertus Szulinski Generalis Granicialis Terræ Ciechanensis actu propriis et quoniam D. Jacobus Szczestowski præsentis Termini dispares et Rei in Causa ulteriori post Latam Decretivam relationem non Solutionis Summæ Septem Millium Florenorum Polonicalium cum provisione ac Causa Citata condemnare permittit Proinde Lapsu dicti D. Szczestowski Decernitur Condemnatio cum additione D. Laurentij Bromierski Burgralij loci præsentis pœna prospicua Executoriali. Publicavit M.R.P. Valentinus Michalski

Proinde ex Benignitate ab officio Executorali de Curia

Burgralibi sed judiciariæ præsentis facta.

Domina Liszewska olim D. Stanislai Białoskorski Relicta in Consortio Viduana dicti per D. Ignatium Białoskorski Filium Germanum Plenipotentem suum Ioannem D. D. Apolonia de Skorzewskie Minister D. Georgij Leszczynski Secundi ex post voti D. Adami Stanczykowski Relicti Consortis Vidua Mater Casimirus et Marianna D. Skrzynski meos Filius et Filia Tutorskie tum Dominica Stanczykowska Virgo Primipara præsentes in Termino dispares et Rei condemnare permittunt Proinde Lapsu dicti Disparem decernitur Condemnatio cum additione D. Burgralij loci præsentis Capitanealis pro peragendo Executione quæ cum pœna prospicua Publicavit M. Judex expediat.

Valentinus Zoltowski Dominus Thurnus D. Franciscus Aniellus Saldi: bani actores per suum D. Zoltowski Dominum Suum D. Aniellum suum Mandatarium et D. Antonium et Marianum de Malanowskie Sirickie Brigitam et D. Antonium et Mariannam de Szczekowskie olim D. Alberti Sirickie Relictam Generosam Matrem Actores per D. Simonem Turowski Generalis Judicium Advocatum præsens comparentes Judicium decidendo Citationem Partis ad hæc præsens et citatam ad Judicium ~~hoc~~ die ad effectualem Partis actoreæ Causam ad Judicium ~~hoc~~ die ad effectualem Partis actoreæ ~~Partis actoreæ~~ Causam dat Dominus Dilationem Inquisitionis super Contenta Protestatoria Actorum Partis actoreæ Judicij Ejus edocendo.

D. Paulum Wodurski actu propriis et Infideles Simul Bertoviser Jacob Joannis Salomon Teresa Kasper Joannis Judæos Ejusdem Ciechanensis Actor per D. Stanislaum Obrzelski Generalis Judicium præsens comparens

Judiciam Penem Partes vtrasq; Satisfacere decreto Judicij Quibus
Partes Comparent in ante dictis Judicijs Sup in puncto pmalis Compar
tionis dicti Judicantis et quorum loco Satisfaldinis decreto Compa
rata, pmalis Comparens Partis actrix Dilationem Majoris Impor
pro Judicijs Permbere Causlineq; in int'od appresens Decretis reponit
Vivendo Judicium presens Cang Dilationem Majoris ejus dictis tangen
actualiter pueras Leas Majoris Importantie in pbiz alterius Cang ad Sequen
Lueras Mios. Dat et pronunciat Ps.

Inter P. Sortonium Prezinclie Leo pnalter et S. Felicianum Lenywlowski
dict per S. Mathaeum Lenywlowski Plenipotentem Prescriptum Veren
Partem actricem Locerk Partem ostans de Imo et Contentis et quorum
S. Antonies Lenywlowski Frater dicti in Compartidum non intrat Vom
de Pars dicta a Imo tanteper libera pronunciatas.

Inter SS. Joannem et Mariamam de Kalesze Parentes Theresiam Vliam
Charynskie dict per eam S. Joannem Charynskie Luc et Sonzertis ac Pl
Ludovicum me pnalter et SS. Sabinianum et Antonellam de Charynskie de
lictam olim R. Petri Charynskie Matrem tum Stanislaum et Bonave
turam Vlios Charynskie dict per Mathiam Parentem et Adamum Vlium
Chodzynskie dict per eum S. Stanislaum Charynskie Luc et al
dict et Facit me pnalter. Antoniam Patrem Ignatium Josephum
Vlios Thos Charynskie Stanislaum Chodzynskie dict per eum S. Joan
nem Charynskie Luc et alios um dict me pnalter. Quam Judicio
presens Comparens etc Judicium Decidendo Citationes Partium vtra
rum Libr mutuo ad Judicium editas ac affectationem earundem
Partium in mutuis altercationibus et realibus ejus Partibus dat et pro
dict Dilationem Inquisitionis Super sententia Protestationem et Citatio
nem Partium earum Jd Sequens Judicij Lis eduenes Ps

Inter SS. Laurentium et Franciscum Drozdowskie dict per S. Valentinum Zol
Darlis Plenipotentem Prescriptum Et quorum S. S. Laurentij dicti
presens in Imo disparent et Condemnarem Vuero Solutionem Sum
me Cent provisione ab ea a provenienz ac Vuero ulterius in Sortes
faciendo Executionis permittent Vocandi Superesse decernitur
Condemnatis Reum Dilationem S. Bergerskij cui presens Cognitis quam
pista prosequi Executatem.

Publicatum

Inter Illustrissimum et Rndmum Casimirum in Rokitnica Rokitnicki Episco
pum Plocens Suffraganeum et Officialem Generum Plocens dict per S. And
reum Wozniki Procuratorem Ejus et S. Michaelem Rokitnicki dict
Coram Judicio presid Comparens et Reum Judicium Citationem Partium
Partium Sententiarum Pis Judicium Decretis ea dubitis Judicium
Decidendo Citationem Partis actricis Partis citate ad Judicium Dil
Decernit Quatenus Citatus Sandzinam Sententiam Injuncta Lex succumbere
Stempanicalium ad Scripturam manuale Plocens die 19 Menzis Julij Anno
elapso 1770 datum et in acta Curiæ cui presens Jenia pta in Cognitionem

S. Leinowski

SS. Simonis et Judæ Apostolorum Sabiet die 27. Mensis eiusdem anno
nunc currenti proposatum per Actorem contractum et ad vol
endum brevi tempore asseveratum non tamen unquam persolutum
hinc et ab acta presenti pro Vigilia Festi Nativitatis Dominici Sal=
pistis in anno subsequenti 1774to proxime venturo grandioris
cio et alias prasez sub Pœna Excommunicationis in Jacum contrahentium
cio Manifestum Judicem facienda publicanda ibiq; fulminanda
nis et Absolutionibus petitis ad manus Requisitionem eiusdem Sol=
vat et realiter enumeret Quita Dana Simoni Marianem Polonez
Parti Parti Jandem Curiam Judicio autem Actorem quantocius obli
ta pœnis præscriptis solvendis Decreti presentis vigore.

Venerabilem Dominum Matthiam Kolitschiski Canonicum Cathedra
lem ad pntm et M. Michaelem Kolitschiski pro pnsentem Gran
dium ad præsens comparent et cum Judice controversiam quarum Partes=
um tandem pacis et quidem ad hoc Solutionem Summa pactum Decem
Subpanis pro Complendo Decretum per Actorem dato contendentis acta
vero extractionem Decretum ad requisitionem Venerabilis Domini
ratis Administratoris Actoris et Mariculi Actis subsequendis ad hanc ex=
traditionem Decretum Administrato rem et Actricem denegandam ipse
rentis in Judicium Suum Productis et admissis necessariam ope Acta
tionem præfati D. Mariculi ad Honesti Barthol. Smuj Scribatoris pro=
tum Venerabilis Actoris per actum pro Segrenz Judicij sui ad medio
rem Informationem Judicij sui subsequendi Decreti

Thomam Uniejowski Camerarium Granitzium Palatinatus Sbrec Actoris
pntr et D. Josephum Kalicki pte et Actricem pntr Grandi Judicio pne ceu Compar
et Causa Judiciter controversiam Decreti Actoris Decreto in huic=
ista Causionis vi Decreti expressis in instanti et quoniam
citus Juramentum sibi Decreto prælibato pntr Partes comparendi pro=
mulgato in iisdem explere renitet Proinde Judicium præsens Decer=
nit Custodiam pntr Dominum Actoris Decretum pro Bonis Stuchowo
ad hereditatem spectans ex Sappa Silvania per actum acceptum hinc et
ab acta presenti ~~in [illegible]~~ Coram officio et actis præsen
tibus Pœna Excommunicationis in Jacum contrahentium Sententiarum
Judicem facienda publicanda ibiq; fulminanda Protestationibus petitis
actoris extradari Quita Dana Simoni Marianem Polonez Parti Partis
Causa Causa Actoris Judicio quoq; Decreti præsentis vigore Pœna præ=
Solvendi ut et pro Venia Decreti post Festum Sanctorum proxime
turo Martinem anno subsequi proxime Nominando.

Venerabilem Dominum Andream Bromirski Ludovicum Canonicum Cathe=
dralem Sbrec et Intestatum Bonorum episcopalitatis Communionum
de Dato Capitulum Collegiatæ Sbrec nec non D. Albertum Wojciechowski
de Bonis Ecclesiasticis episcopalis Capitulum Collegiatæ Sbrec Scribatorem ad Causam
et negotia ad peragenda Venerabilis Bromirski Canonicum vice et eo=
rum pacis inter pntr et quoniam D. Gabriel Liedtinski Burgravium Actoris
Vicesgerendum præsentia in Nro desiderat et se Judicem permittit Proinde

Cassato proviso pro parte ex instantia episcopi S. Sebastiani super ad
illegaliter obtento per parte non extradictionis eque interesse de sam-
pensationis parentele laborum nec non status dictus Mulier Decer-
nit condemnatis ad quam persequendam Additor S. Georgius Dis pe
ang quivis quam peregat prata pro parte. Publicatum.

Inter S. Franciscum Valenza ad prohibiter. Et quoniam S. Stephanus Dominici
Act presens in Prio dixerat se ratione Summe Ducentorum quin
quaginta Florenorum Hungaricalis tante interesse Deinde condemna
re permittit Deinde super eos Illorum parens Decernit per Literas
narum Legum Regis Descriptas Dedixit Literas Infamie Liberan
ra Septivaldinis et Colli condemnatis cum Additione S. Georgij loci
presentes Copias quam Fevrio prosequi pro parte exequatur. Publicat.

Inter SS. Petrum Franciscum et Paulum Petrez inter se Germanos Migcynsli
olim S. Valentini Migcynsli Filios ad per eum S. Paulum Migcynsli
Fratrem natu minorem Suo et eorum Fratrum Suorum nomine pro parte
Tang Romani et M. Antonium Mercurii Thesaurinda Dominici
cati per S. Valentinum Zoi Burlis coram Judicio presens comparentes
cum Deinde Citationem Partis citate Et Audium Judicium
de quo Citationem Partis citate dat et emedit Citationem coram
Respiciendo ope Compertionem proinde Dictum Vitrum ad melior
Informationem Judicium pro Segnes Judicij Lijs Liberpone dimissis

Inter SS. Mariannam de Scaigdis olim S. Valentini Migcynsli Relictam olim
Viduam Matheum Paulum Petrum et Franciscum Fratres Pueros
Germanos Migcynsli Pueros per eum S. Paulum Migcynsli
Filium Suo et ejus q. Matris et Fratrum nomine pro Tang pro
arli cati per S. Valentinum Zoi Burlis Judicium Judicio presens Comparentes
Fenes Litteras Satisfuere Decreto Captato Dilationis Mensis ad Deli
se in Centesimis Judicij respexat pertantum ad Actorem. Et quoniam
Comparens M. Mercurii Thesaurinda Dominici ad Incepta Cognos
re recedit Deinde Principales Validine non Valentes Summarium
Condemnare permittit Deinde super eos M. Mercurii Cato Decernitur
Condemnatio cum Additione pro executione S. Georgij loci presentes
Copias quam prata prosequi expediat. Publicatum.

Inter SS. Romanum Vilcurli et Mariannam de Sulcyrlie primi olim Se
bastiani Sorsli Secundi ad presens voti Pueri Conjuges ad per eum
S. Romanum Vilcurli Mariannam Suo et Conjugis Suo nomine pro parte
et Successores olim M. Michaelis Symalourli Papiseri Terre Cicharelli
per M. Ludovicum Symalourli Suo et aliorum Opponentem nomine
pro parte. Et quoniam M. M. Thesipin de Wessy olim M. Michaelis Sy-
malourli Papiseri Cicharelli Secundi ad presens voti M. Francisci Ce
mentarli Sulcyrlie Dominici Consors et ejus mentes alias Pa-
ciem Conjuges presentes in Prio Dies parent et se Condemnare per
mittunt Deinde Super ejus Comparent Decernitur Condemnatio cum
Additione pro parte vero Causa presens ad Primum et Respicione Judicium
Suspendit et Respectionem ad presentem Executionem Additor S. Geor
gius loci Regis quivis quam prata pro parte exequatur.

Publicatum

Inter S. Jonathanem

Ex S. Sententiarum de Mosalowice ~~Rektor~~ olim S. Jacobi Lazarynski Le-
victarum Posoriensium Vicarius ac Succesores episcopales olim S. Lazarynski ad
per S. Paulum Zot Burski Et gravamen S. Michael Dulowski Petit prout ad
in Ordo disparet et se Condemnare permittit Provinde super eo Jus Suum
ulterioris sortis faciendae Executionis validine Solutionis Summae Jam
provisione probatus Decernitur Condemnatio cum additione pro Exe-
cutione S. Burgrabij loci presens Capitalis quam petita praecipuum et
petiat.

Publicatum.

M. Praeviam Lupuli Primarium Sieprae Cohortis Conjuratae M. Slone-
sibi Secretarium Posoniensis Pestilifera Vita Maliter et M. Josephum
Zielinski Dapifericum Pomeranj Honorem Disciplina obligationem Post positorem
Vita per S. Simonem Turowski Et gravamen MM. Agnes de Bogdanlice primi
olim M. Valentini Zielinski Dapiferi Laurentij Decedentis et Postea M.
Magdalenae Zabokreckie Secundarij Brzezinae Relicta Simon Bidaw Matter
et Caeteros Zielinski Dapiferi de Laurentij Filios tum Praenominatos
Hieronymus et Stanislaum Decedentem quorum nomine Ca-
Sobnecy episcopalem M. Zakchnecki Similiter de Post Fratres Per-
manu Citat. presens in Ordo disparent et se Condemnare permittent
Provinde super eo Jus Suum ulterioris sortis faciendae Executionis Va-
lore Solutionis Summae Jam provisionibus pro-
pro res est Instante Decernitur Condemnatio cum per agendae Ex-
cutione ~~pro Executione~~ S. Burgrabij loci presentis Capitalis quam
petita praecipuum Suum Compatronum Causa praesens ad Primum
Judicium perageat Suum Compatronum Causa praesens ad Primum
Judicium et Resolutionem Judicem Suspendatur.

Publicatum.

M. Josephum Zielinski Dapiferum Dominum Honorem Sieprae Ca-
Dominum Actis per S. Matthaeum Simplicium Principium Plenipotentem et M.
Dominum Actis per S. Matthaeum Simplicium Principium Plenipotentem et M.
Dominum Pranicium Bonkowski Capiferum Laurentium per S. Simonem
Turowski Plenipotentem et gravamen M. Casimirus Zielinski Da-
piferi de Laurentij presens in Ordo praesens disparent et se Condemnare
permittit Provinde super eo Jus Suum ulterioris sortis faciendae
Executionis validine non Solutionis Summae Jam decernitur Condemnatio
cum per agendae Executionem additionem S. Burgrabij loci presentis Capitalis
quam petita praecipuum Suum Compatronum Causa praesens ad
Primum et Resolutionem Judicem Suspendatur.

Publicatum

Ex S. Institutum Dominum Actis per S. Martinum Bartenhauen
Actis per S. Matthiam Marowiecki Coram Judicio praesens Comparendo
Judicium Decidendo Statuendi Partis Actoreae Partis Actae Quem ad Judicium
edidit. Requirunt ejus Improbationem Jure Divino super realitatem quote
Viginti Unius florenos et Proponens Viginti quatuor Solidi ad actore
ad Compatronum verisimile Instructa per actorem instantanea
Subsequendum Advocati et Adversus Nulis Judicij ad pronuntiandum
Juramenti Solutum Instituit Solvia Depraesens Quo actoris Juramento
Judicium praesens decernit Peractoris Act. Summam Viginti Unius
florenos Solos et Viginti quatuor Solidorum Juramento evitan-
dum et ad actu praesens pro Crastino Certi Circumstantiis Omissis
Die in anno praeteritum 1774to proxime Nominem Quorum Officio

et alias presens sub pena Bannitionis in casu Contraventionis circa Manifestationem Illius faciendam publicande absq; ulteriori Mandato per Edictum Illius mediante quietatione in Personam Petri Subsequenda ad manus et quietationem Actoris enumeret Lecta Pars Actrix inde Altercatum Volens Pars Pars Pars cum Lemma Judicio autem Ut Idem Petitionis Instanter Gradi Illius Solvenda

Inter D. Jacobum Wolenski actu proprio alias Pro Rawen quoniam D. Andreas Parens et Stanislaus Filius Suis Nepotalij actu presente in Jmo dei parent et se Demnare permittant Proinde Super ejs dei parens permittat Eadem Petitio vota de Condemnatio ratione non Attentationis Decreti in Petitionis per Actorem Subsequende cum additione D. Burgralij loci presentis Judicis pro per agenda Executione quam juxta processum expediat

Publicatum

Inter D. Carolum Malewski actu proprio et Perillustrem Dominum Canonicum Cathedrae Plocen et M. Joannem Thesaurarium Plocen Joh Severini Ott per D. Paulum Zabkowski Juratum Dei omnipotentis et Jus fidelem Moseli Lationem Parentem Epis Filium de Cichanowice Lasdini Infidelis nuncupati Cichanowski Consortem Ut per eundem Infidelem Moseli Lationem suis et alionum actu proprio. Coram Judicio presens comparens etc. Judicium decidendo Relationem Partis actricis Parte Petita Eandem ad Judicium edit Liquidem Causa presens cum Inquisitione decidi requirit Relationem Inquisitionem Super contenta Protestationis et Relationis Partis actricis actoreae Judicio Subsequens Judicij Super Partem Utramq; Subsequende Reservato.

Inter D. Franciscum Jaworskij actorem per D. Simonem Jaworski et quorum Respondet Infidelem Jakub Markowicz Malowerki Leszek Jakubowicz et Jakub Aaronowicz Judeos Detinens presens in Jmo dei parent et se Condemnare permittunt Proinde Super ejs actoris Attorney in Lucro Litionet Lem me cum petitione ab eadem provenient Decernitur Condemnatio cum additione pro per agenda Executione D. Burgralij loci presentis Judicis quam juxta proc Item expediat.

Publicatum

Inter eundem actorem D. Szyrak et Infidelem Ismaica Jaworowicz Judeum Detinens presens Coram Judicio presens comparens etc. Judicium decidendo Relationem Partis actricis Parte Petita Eandem ad Judicium Liquidem Actus Manifestationem Coram dicto officij presentis Feria quarta Indie festi D. Catherinae Virginis et Martyris Illustrissimi D. Vespasiani quarta Mensis Novembris Anno currente ad quem Dies actoreae agit mulctatus ac D. Judicem Condemnationis presens in Judicio officij presentis Subrogata per se factam reponit et se Manifestationem eadem prosequendi Judicio tutatur ac obtenta eadem Manifestationem Remissionem Causa hujus ad Forum competens remittendam finaliter Litigitat Proinde Judicium presens attenta eadem Manifestationem Coram presentis ad Judicium Terrestre D. Palatinum nomine Dei tinden remittendam Sententiat Quorum decidendo ejs dem Actibus Prout Comparendi caratenus per amplianda cum Lupra et Infidelem Salomonem Happych Judaeum Detinentem ad Jmo Litem Partis actricis Coram Judicio presens Comparens etc. Judicium decidendo Relationem Partis actoreae Parte Petita eadem ad Judicium Subsequende Reservato et Relationem Successorem dem Infidelis Happych Israelem Judeum Detinentem ad per eundem

Comparen

Comparens Citatus Manifestationem coram actis officij presentem
quarta pridie Festi Sanctæ Catherinæ Virginis & Martyris Lubicæ
die Xpta mensis Novembris anno nunc decurrente per se factam
reponit & se eadem Manifestatione tanquam de nullitate Sententiæ
ad quam Dns Andreas ajit interpositæ tutatur ac tutante ipsa Remis
sionem Causæ ad forum competens remittendam firmiter ut
get Prævisis judiciem Causam hanc vidat Egnitionem Judicij Lu
bicensis ad judicium Terrestre Dominorum Proprie dictis
dictis judicandam remittit & Partibus singulis in Judicio comparendi
paratum peremptorium omnium conservad.

Dd. Joannem Henrici & Helenam Fratelem Conjuges de Bonis Jo:
Wandæ Illustrissimi & Andreæ Solutrici Solutricii Episcopi
Italiæ Coadjutoris & officialis Gnalis Loci hereditarij Subditos per
eundem D. Joannem Helenum dictum Joannem Lubicæ in absentia D.
Antonij Wanicki Regentis Curiæ Posen gnaliter. Et quoniam D. Joannes
Civilis Citatus præsens in Judicio disparet & se judicare permittat
Proinde deperendo citatum in loco validine non exhibitionis
Bonorum interesse Dominicalis decernitur condemnandum
valoris in defectu existentia earundem bonorum decernitur condemnan
dum ad quam pro agendam additatem D. Burgrabius loci presentis qui
vis gland juxta processum expediat. Publicatum

MM. Joannem & Nicolaum Boralium de Veranicliæ primi ordinis
M. Joannis Leobschutzii Colonelli Executorum tam decundi ordinis
eorum voti Civium Conjuges Zalencurlii de Pisenos Cechanæ & D. Stanis
slaum Lorwowski coram MM. Capitaneum Lubicensem per eundem
D. Lorwowski Suos & coram MM. Principalium suorum modo matter
& D. Antonium Syndicum Gnaliter. Amatum Simonem Lubicensis
vicecivis eundem Raiscien. per D. Paulum Zotkowski D. Simonem Franki
cum per D. Melchiorem Lenzkowski Canc. quoniam MM. Joannes de
Turbach de Nowomiesko primi ordinis M. Ignatij Wespel Depisen Liegnic
decundi ordinis voti Civium Conjuges Wyszogrodzcy circumcanonicorum
ra Vicarimorum tam Capitulum & Andreæ Wesle de Pisen de ordi
ne Principales tum D. Joannes Szczakowski Burgrabius Cathedr.
quibrandeis nominum Kozinski Nepomuceni Konarzewski Dyecho
Machinski Laczynski Strakiszewski Sobiski presens in Judicio dispa
rent & se condemnare permittunt Proinde deperendo citatum
decernitur ratione expulsionis de Bonis Canonicatus condemnandum
ad quam pro agendam additatem D. Burgrabius loci presentis qui
vis juxta processum juris expediat. Et ad uterum Publicatum

coram MM. Zalencurlii Conjuges Depisenos Cechanæ & D. Stanislaum
Lorwowski ambo per eundem D. Lorwowski suos & MM. Zalencurlii
Principalium suorum me & M. Paulum Lutkowski Depisenum
Lucovien. Dnum tum Ld. Joannem Casimirum Petrum Szymanow
Subditos Ctos per D. Adamum Mildowski coram Judicio presentes com
parentes ea Judicium decidendo citationem Partis actoreæ Partis
Citatæ respectu expulsionis Subditi Suum ad Judicium dicti adfacta.

Lionen

tionem Partis actricis Partē alterius dat & cessedit de latitatem Inqui-
sitionis super contentis Protestationis et Citationis Partes actricis pe-
Lequez Judicijs dicti diuersis &c

Inter eosdē Mr Lakneurkii ac S. Ianowerki actis ut supra & S. Stanislaum
Malinski Citis per S. Joannem Konczki Coram Judicio praes Comparen-
reus cta Judicium Deuidendo Citationes Partium ut
supra.

Inter S.S. Josephum Sobieszczanski & Stanislaum Kobylnicki actis
Citis per eundē S. Kobylnicki Balthasarem de Stowarki Inscriptum
de S.S. Casimirum Makowski et agnatem de Stowarki Inscriptum
ingres actus alterius S. Joannem Sobieszczanski Citis per eundē S. Ca-
simirum Makowski Citis Suo et aliorum Citis mediate Coram Judi-
cio praes Comparen. cta Judicium Deuidendo Citationes Partium
utriusque Lucrum ad Judicium editas ad effectandum Partium
utriusque in mutuis actoratibus et reatibus ejus Partibus de
et Connexis de latitatem Inquisitionis super contentibus Protestatio-
nem et Citationem Partium utriusque in sequenz Judicijs dicti
diuersis &c.

Inter S. Venceslaum Kobylnicki actis mediate Et quoniam S. Adamus Sas-
nicki citis praesentibus Dno dispart et se Codemus permittit Provide-
re Lis per eosdē S. Janowerskie ratione Compositionis realitatis Regen-
per ipsū producti fatis olim S. Catharinae Kobylnicka Consortis ejus actis
et Citis ac terciis Decernitur Condemnatio et pro peragenda Executi-
ne additur S. Burgrabius cum praesentibus quibus quia sic facta praesen-
expediat

Publicatum.

Inter S. Michaelem Kobylnicki actis mediate et Illustres Admodum Dnos Casi-
mirum Dionysium Kortes Mareschallos Lithuaniae actis per eundē
Illustrem Dnum Michowski Suo et aliorum Citis mediate. Coram Judi-
cio praes Comparen. et Judicium ~~Deuidendo Citationem Partium utrius~~
~~que~~ Lucrum ad Judicium editam Liquidem Causa praesens repetita
adeo Partibus fundorum praesentibus in Judicio constitutis quae Diuine Clementiae
ne decidi nequit Proinde Necessariam esse Condescensionem ad Juridicum
Honorem Sobieszczanski Judicij diuersis absentia non obstante Capitali to-
pore adiudicavit Dno Judicium Liquidum ex Illatio de fundis ab-
patis ac Juramento quibuslibet Damnis Cunctis Inquirendi et Juvertigabit quibus
cunque Competerent mediante etiam Inquisitione ac quibuscunque rapedijs Ju-
ridicis adiudicabit Satisfactionem Omnimodam ac praestandam ac de ma-
dabit Partes in Omnibus et Singulis praetextionibus nihil minuta
et irresolutum relinquendo deinde et moderabitur Cujus officij decisi
Partes utraque parere et acquiescere ac Judicatum pati Lubenter
nitidus in casu Contrauentionis illo in Primo Loco Partem Contrauen-
publicanda Lecta Data Leopoli in quatuordecim Marcarum Ca-
per utramque Partem Partis per Partem Compensanda Judicio den-
per medium Juramenti praes Juris Solvendo. Et Resolvendo
Remissionem ab officio Executoriali Burgraviali Cartis praesentibus

Inter S.S. Michaelem Kobylnicki et Dorotheam de Stazory pincilie primo loco
M. Boniszewski Mathaeis Lis Lemdi ad praesens vota Juridica Omnia ad
per manda

per maritum Luc & Comortes duarum pñtu Et quoniam M. Cari=
quirus Bromisdi d'apifer Checinens mezens in Trib dispared
et se condemnare in Lucr ea traditionis rerum ad artem fermisdi=
nam Valens permittat Proinde super eo q Disparens in Lucr tale=
nons fortis faciendo Executionis Decernitur condemnatis cum addi=
tione pro prosequenda Executione S. Bergolij boni prosequi cujus ceis
quam in acta pro ceptum expediat. Publicatum.

S. Joannem Scotaurli ad pñtem et Quoniam M. Carimirus Zielin=
sli d'apifer da Zawrlenyz presente in Trib dispared et se conde=
mnare permittat Proinde super eadem alle dispare ratione contraven
dni Decreti in puncto Compositionis realitatis Lucrum datis
minuta decernitur condemnatio cum additione pro prosequenda
Executione S. Bergolij boni prosequi cujus ceis quam in acta pro ceptum
expediat. Publicatum

Martinus Adriadum Andr. Antonium Stre peurli Canonicum
Collegiate et Vicedecanum Albertum Bogarli Vicecustodem Ecclesie
Cathedralis Posen. Totum Collegium Vicarionum ejusdem Ecclesie ad
presentes Illustrem Andr. Stre peurli Vicedecanum Luc et alios
ad me pñtem S. Adamum Przimski Act. nitu et Reg. M. Succes
sli ad pñtem et M. Mathiam Luceborski Enfiendam Vicec
Citatum per S. Paulum Zottaurli, Suffragantis Compositione declarata
Partibus expedire mandat pro expressato alterioribus earum Partium
Controversijs in Judicium Lucr Judicis examinis Judicium Decidendo
admittendum Partis altera Parte citata cum ad Judicium fatum Jus=
standi Inscriptionis Coram actis Officij presentis Feria quarta in Crastino
Festi Sanctorum Innocentium Martyrum 1674mo. anno per S. Ja=
cobum Zaborski in rem Collegij Vicarorum Cathedralis Posen Ecclesie
Lucr Lucrum Lecentorum flor Polon ea pendendo Census annuos
reconcita Decernit Judicium Quatenus M. Luceborski actus tangens
Bonorum Plebis rem et Personam Dñi. Przimski resignatum
ex re excitationis oneris latentis Censum annuum a premissa
Lucrum Lecentorum flor Polon a gradibus et Centum per florenos
Leviquatuor ab ultima quietatione retentum gratum officio et actis
presentis hinc et ab acta presentis pro Vigilia Festi Nativitatis Sancti Jo=
annis Baptistæ in anno Jubilæo 1774to venturum Lubsanum
Bannitionis in casu Solutionis circa Manifestationem in ibidem
faciendo publicandi absque gravaminis Officijs Juris et Protestationibus
Justitiæ ad manus Quietationem autem realiter persolvat et
Quitta Pana Primum Marcarum Polon Sancti Sancti Cent Jesuum
Judicio autem totidem instantis presentis prosequi Juris absque
Dñi. Judicium presens
Dñi. Przimski ab mere solutionis redemptis Census ad eram
fatum et non aliter aut Decreti presentis vigore. Salvis quietationibus per
M. Luceborski in casu Solutionis prefixe producendi et per Partem actri=
cem acceptandi et semitatem Summe Originalis Securam in Rem
pere Dñi. nigre Leonias assignato provideat.

Inter S. Adamum Przeniłło Dnum de Laborowa Albertum Wozniało de Boris Rutkie Lubelcium ad per eum Franc. Przeniłło Leo et ab dicti Lui me praliter et M. Franciscum Kowalewski Parentem Citt praliter ex parte Partem actoream de Termino Contentii Citationis huc personaliter, Dominus prosequendo per procuratorem ex adverso ulteriusque ea ratione Partium controversiis in judicium Lumen inducti exauditis et quidem actoreo quota Franciscum Wozniało per Dnum Franciscum Kowalewski Filium Citti modo Lui tato de Citte exorcentis Citata vero pro justificationem pro re Filij Lui nullo modo Libertatem negantis Decernit Judicium Quatenus Citt eo dat in casu juramenti Rothan prout per citationem bonis per S. Franciscum Kowalewski Filium Lumen apud Laberizen Wozniało actorem facti quam nullam pro justificationem praetendit Dnus instantis et quidem Malis Judicis ad prouentiandum juramento Rothan et gravamen prosatus Citus juramentum Rothan Supra citatum exhibeat Provide Lubet promittatur Super vero S. Francisco Kowalewski Filio disparens ratione non solutionis Summae Pecuniae Cercorem hungaricali decernitur Condemnatio bonorum ad dictionem pro percipienda Executione S. Burgravij Cujusvis loci presentium quam vera processum expediat. Et praetendum ad prouentionem Contradicentis et de excitte ad solutionem quota Filium Cercorem Hungaricali non tenetur ita ejus et Jesu Christi Propione pronunciatum

Publicatum

Inter S. Fabianum Szarski ad praliter et MM. Josephum et Elisabetham de Nowowiesie primi dicti M. Ignatij Wesel Dapiferi Sieprane Vendi ad prozeos voti juriam Comiges Wegrodnie Lucca meramindum Parochum Lucoporensis Pisq. dicti M. Wesel Citt per S. Simonem Perowski S. Simonem Pawski Citt per S. Matthaeum Konyszewski forum Judicio praesentes Comparentes Citt Judicium Decidendo Citationem Partis Actoreae Partis Citij Dat et Lecta Dilationem Judicium per Contentia Partes Citationis et Citationis Partis actoreae Judicium Cujus Lui evenda Super vero S. Konarzewski disparens ratione Violentiarum Actori peractae permittitur Condemnatio bonorum Citationem S. Burgravij Cujusvis loci presentium quam vera processum peragat.

Publicatum.

Inter SS. Bartholomaeum Horlowski Burgravium Sarke Pacz et Albertum Sutkowski ad per eum S. Bartholomaeum Horlowski Leo et Sutkowski me praliter et MM. Josephum Sotny Horlowski Parentem Mariannam Virginem Primeptam Filiam ex obis S. Catharina Sutkowski procreatam Juramentum Malis cum Martiamanda Sutkowski Judicium Citt per S. Simonem Perowski coram Judicio praesentes Comparentes et rerum Judicium Controversiae Juramentum Partium Controversiis Judicium Lumen Inducti exauditis Quando quidem Decernit tabiter Reducitur Rutum Albertum Sutkowski Bonorum Temporum Citti et Falli heredem cum profato Juro Horlowski contractum resignatis Judicium Decidendo Citationem Partis actoreae Partis Citti Quem ad Judicium Dictum.

num Die 20 Menſis Julij anno nuper labenti Plocide reſpectu reſi=
gnationis Bonorum Draperio de Tolli et Fallii in rem et perſonam
Honoris Petthoarlii per Bruno Puthoarlii Subſequende finis pe ex part
Bonor eiusq per D. Albertum Puthoarlii Supraſcriptum Honoris Korhoarlii
Feria Tertia ante Feſtum S. Maria Magdalena Scilicet die 20 men=
ſis Julij actis Caſtren Oberg reſignaſſe et eodem actu fidej de ſum=
ma Mille Florenj Polonicali Jubilendo Bonum Mariale ea Summa Ma=
jori Quinque Millium Gyphonum Decreto Judicenſionali Judicij Luſi in
fundo Dnterum Bonorum Draperio de Tolli Feria Quarta poſt Domini=
cam Regalium anno preſenti ex mente decreti Judicialitij Exhibe=
tum, inſtitutum Reconuenj ac alio in Compartie nem Petrantes
ab una et D. Stanislaum Chyrcarlii Parte ab altera promulgato et
ad acta Caſtri Oberg actu eiusq reſignatio eſt ſubſcripta per ablat
porrecto liquidata Pertanti ultra onera in Decreto Condemnationis expreſſa
provenicas per eumdem Bruno Puthoarlii prefatum Bruno Korhoarlii de
prefatis Summa Quinque Mille Gyphonum ſuperius mentionata Aquis=
tapſe memoratis contracta mera in Decreto prealegato ea ompa per
Le predictum Bruno Korhoarlii Credendibus Judicata [illegible] ſe
ſe Quam ſuperius Judicium preſens ſtatuit Quatenus Dnus Korhoarlii
velut [illegible] nominatorum Bonorum teneatur Dnus Korhoarlii
Pro Puthoarlii quidem Summas ſupranotatas et quidem primam
Quingentenam Quadragintam Quatuor [illegible] et decem ac medijam
as ſuperius Bruno Petthoarlii filij Petthoarlii filiis Virgi
nis Genuefe ex olim Dnæ Catherinæ Puthoarlii puerecate alterum
Dnæ Martianne de Puthoarlii Fabri Joannis Malicorlii Conſorti
Summam Octingentenam [illegible] Viginti Quinque Gyphonum
mediante ni Bonis mundis et liberis Leuca Locatarie demum Forte=
and Summam Presentem Gyphonj ea re misciplinis per eand
Dand Martianam Puthoarlii in Crduali ſtatu exiſtenj in rem ejusd
Dnæ Malicorlii Secundarij mantis Labrantis de manes Dnum Offi=
cio et actis preſenj nisi et ab actis preſenj per Gattinio Petri Lan
ctiſcinis et Judicis Dnitatis anno mandate Subſequenj 1774
Decembris Sub Pena Sexmodenis in Casu Contravenientis Cerca Ma=
niſeſtationem Hujus ſeriem publicanda ab Dno Gubernio Dnitatis
et Portellatis Judicibus Curiæ Civitatis de Locatis et per Locatas Dnum
mis Superioritatis modo quo Supra ad dicatis quietent Quita Sand
Diand Marcarand Solvens Parti Partis Jn Dnd Locatis Summa
Prafico Judicio quos Citidem Dnitantis Jpsita ſolutum Jnis pre=
ſentand Locatis Reperuerunt Pro Paulo Dnijcurlii de Lucca Portibus
Ottaviano Antonio Mephisti
Gyphonum Locatis Summarand et quidem ni rem D. Dnije
rum Parentis Quadringentorum Decem Octuaginta Quinque Gyphonum Octin
as in rem ejus Lucæ Supra Summæ Quingentorum Quadraginta
Quatuor Gyphonum et decem ac medij annos pro ſors Solvi Locatis
de Bonis Paternis et Maternis Jnfrascriptis et Alior omnes.
D. D. Petrychurlia et Malicorly & al de Bonis rerum poſſeſſis Liberjore eand
in Indicio post Liberationem Locatis Summa Fundo recedant.

decernatur condemnatio vend adhiberi fnon Burgolij loci presen
cujusvis pro per agenda Executione quand requisitus & pro ejus Instantia
expediat.

Publicatum.

Inter MM. Bartholomeum Zbocinski Cinerandum and Dominicum de Cathe-
rinano Caminska Juriscons Jonius et alb negotij et Jafanda per
eanes M. Zbainski mantuz Suo et Conventus Sub Inde matheo
et M. Jacobum Caminski Clk per S. Paulum Zottowski Procuratorem
ejusdem potentes stare Judicio presens comparens etc: Penes Partem
adtoream Partem Clk docere de Jure et Contentis Docuit subsequenter
Jus prosecutione Causam quoniam Comparem Procuratorem ab Impug-
Impugnatione recedit et quand sine Judicem condemnare petitio Pro-
Le Lyer M. Jacobo Caminski Generandi Pro Laudemio Cathe-
rine non Solutionis Summam de qua dem ultimo Decembris anni
cum Tymphoy vi cim additamento Lotis Bonorum Dembrianorum
equivalentis Lotis Bonorum Zielona et Cierpigea proveniey alti-
nis Quadringentorum Quinquaginta Tymphoy de proventu eorundem
Bonorum Zielona nec non Provisionem Solutionis Mille
and Flong Polky ad fata obtend M. de Caminski Matris re-
tentionem Denig ratione non recognitae Donationis Lyer Solutio-
Lecytis reverendi Abbatis extradi asseveratos tang extradationis rem
motionem ac Solutionis Decimarum Summarum post fata quig
dem M. de Caminski Matris decessus una cum pro-
ventibus ab eisdem Summis proveniey tang ratione non recognitae
Donationis Lyer Lotum Bonor Dembrianorum Pabianicen
Cujusvis Condemnationis ac Actus Processus illegalitet obtenti permutat
condemnatio ad quam perag endam Actrix S. Gratias quibus Com-
petens quand juxta praesens expediat.

Publicatum.

Inter M. Bartholomeum Zbocinski Cinerandum Dominicum alb pralatum et M.
Jacobum Generandum Dnm Laurentium Clk per S. Paulum Zottowski
Judicio presens comparens etc Judicium Decidendo citationem Partis
Partis actoreae Quendad Judicium edictum ad effectuandum Partis Actoreae
te citationis dat et Comedit Dilationem Lyer contenta Noter
statuti Dei et Citationis Partis actoreae subsequenti Judicij Lyi edocendi

Inter eanes Sub pinto et M. Cathanianum Caminski Provisorem Canonicos Congre-
nidas Dobriensis alb per eanes M. Maintum Suo et Conventus Suae mo-
nialet et Religiosas piasque ac Dedicatas Ursulae Sanctae
Podolia Conventus Sieprae ac Virginum Monialium Ordinis S. Bene-
dicti Abbatissam ac Totum Conventum tum D. Joannem Abba-
tem Theodorum Hiaynothum Fratres ac Cujusvis Nominis Fra-
tres Sanctimoniales et Franciscum de Bonis Dembrowski Actor per Pau-
lum Zottowski Procuratorem Judicio presens comparens etc Judicium Citationem
Partis actoreae Partis Partis Cum ad Judicium citat Decidendo Assec-
tationem Partis actoreae Partis actoreae dat et Comedit Dilationem Fratri-
tionis Lyer Contentis protestatis Dei et Citationis Partis actoreae Sub-
sequenti Judicij Lyi edocendi Dei

Inter D. Theodorum Sanyski alb Pralatum et Fidelem Jonas Walkowicz
Judicem Dobriensem alb per S. Simonem Pawlicki Procuratorem Judicio pre-
sens comparens etc Penes Partem actoream docere de Jure et Contentis
Citationis Lus Instantis Decimi Subsequentes Fratrum Citationem

Abbatissam

altenionbas carendo Partium Syndicatorijs in Judicium Summo Judicatis etam=
Citis Judicium Decidendo Citationem Partis adversa Parte Citata Summad Judi=
cium dbo Siquidem Judicio Suo Limites Infrascriptos probatos et quidem
primo die 29 Octobris 1771. anno in Dorlein Lemmam Sexagenta Florenos
Polonos, et post Semmam Centum Octuagenta Florenos Polonos die 27. July
denique Semmam Sexagenta Florenos Polonos die 26 Octobris Emilitter In
Dorlein Datatis per D. Theodorum Penzalii Citatum Subscriptis a Citato
Levate et non nisi Summam Centum Vigenti Quinq Florenos Polonos tan=
quam restantem ultimario Limito et prosipse Semmam Sex=
centum Centum Vigenti Quinq Florenos Polonos ad Solvendum Libere per Citatum
praefatto die Septembris Decennit Judicium Quatenus recognitam Sem=
mam Centum Vigenti Quinq Florenos Polonos et rabies Solvi Constitu=
tis per Citatum restantem pene et ab acto presenti pro tanto
Testi Land Drum Quinq Regum in anno Vestan 1774to Residenti Quam
officio Citatis presens Sub Pena Bannitionis in Casu Contravenditionis Sub
Pena Bannitionis Cited Manifestationem Studeant faciendam pu=
blicandam absq quibuscumq dilatijs Juris et Protestationibus Justice admo=
nues et quid Ultionem Actoris Effectualiter emanere et Citata Pena Quinq
Marcarum Polonos Cepsa Summa adjudicata Partis Judicij Actore
Totidem incursante prout Solita Juris Solvendo. Actumque 1772da
anno.

Ex D. Paulum Zachorowski Chyrurgum et Magdalenam de Lowiz Olim
D. Bernardi Chyrurgi Relictam Consortem Viduam Matrem ac Lau=
rentium Olim D. Bernardi Chyrurgi Actores et Ille per Curatorem D. Lau=
rum Chyrurgum Suo et Aliorum Actorum nomine Praebentem Actum
Dem Tenden Josephum Zachorowski Reporitum Arazzovien Citatum et
ad pers. Examinum Zachorowski coram Judicio praesen comparentem
Judicium Decidendo Citationem Partis Summad Judicium
Citati Recognitionem ipse Partium adversarum Informationem Judi=
cij Sui pro Lepsey Judicijs Legis Libere Decidendo
adjudicavit.

Inter D. Ligismundum Dominici Actorem pte et D. Antonium Jadowski
et Simonem Starzewski Conjuges Citatos et Actores permanentes Suo et Con=
sortes Suae me pnaliter Coram Judicio praesen comparentes Judici=
um Decidendo Absentationem Suo Negotio et Citationem Executionis Summad Judi=
cium per Partes utraq. sibi mutuo Dictas Siquidem D. Jadowscy Actio
Decreto assignata Condemnationis ad Bona Starzewo Assertivo sui antia=
cti Judicij Inter Partes comparentes Lato ob resistentiam Contradictionis Sua
in Prno Condemnationi Assignato Contravenisse et Lapsi se Condemnato=
rem obtinere permisisse Deducentes Subinde Quibus Libere adimpeten=
dum obtinere permisisse Deducentes Subinde Quibus Libere adimpeten=
dum pro Contravenditione Decreto quand in Solutionem Condemnationis
Decem Judicium Quatenus ipse D. Jadowscy Personam Duplicem Quatuor
Decem Marcarum Polonos ad manus et quietationem Sui adversarii Ju=
dicio quae per medium Nuntiantis Sub Pena Bannitionis ex Lege
Judicio Quae per medium Nuntiantis Sub Pena Bannitionis ex Lege
Statuto Publicum tam pro Parte Partis quam pro Parte Judicij publicanda
Solvat. Quibus minus Recognitionem ipse Subalterna Condescensio
rem Judicij Sui Citatis absentia non obstante Capitale tempore ad pra=
allegata Bona Starzewo adjudicavit Quod Judicium Seu Actus et Solle=

gio.

gio prævia de adeenter Lui tempestiva fauenda denuntiatione Arteries Decretum in toto exequetur et Partes utraq; in mutuis ac Genetis pretensionibus ad Contenta Pro rem Partium citra rem; finaliter deuolut dei: iud: calit: et moderabitur Cepis Decisionis Partes utraq; parere et acquiescere ac Judicatum pati sub Pena Pramiti nis illo pro tno Considerandis super Partis Contrauenien publicanda et Lita Pena Simplici Quatuor decem Marcarum Polonic Parti per Partem Compensanda Judicis autem per Partem utraq; per medium in instanti praxis Pena Soluenda et pro rere debeant et Reb: actor: Et de actione quarum Judicis Labor: processus Jog: appr:

Inter M. Jacobum Chamlii Principalem Petitorem ad phalitet, et Impedient Part: Petitorem alterum Petitorem ad Lon: Judicij Mazouiæ Comparentem Denuntiatum Partem altera de Imo Dieta Citationis Libelli Principalis Comparitionis Partium utraq; in instanti Petitorem ad reddendum Comparentes a Citatione Pranotata Judicij Confœderationis Varsoviæ celebratis actualiter attendat Judicij Lis ad mentem Legis probat: tenoratur Et

Inter S.S. Nicolaum et Stephanum Dobrskie ac Honestum Joannem Petitalorem Actores Reos per S. Petrum Dobrskie Suo et aliorum Petitorum Nomine et S.S. Matthiam Parcatem Andream Filium Dobrskie Reos et alios per eundem S. Matthiam Dobrskie Suo et aliorum Nomine et Ad mod: pnalit: Juramenti Judicio presens Comparentes etc Judicium Citationes Partium utraq; libi abinde ad Judiciandum Officij Lui edictas deuolut ad Citationem Partium utraq; ejus Partibus in mutuis actoritatibus et mutuo dat et Lunedi Die Citationis Legitime tenuta Protestationem Citationem Partium in Legitimo Judicij adquenda Et

Inter S. Ignatium Mercurium ad per S. Laurentium Bronowski et S. Stanislaum Stanimirski per S. Dionysium Strusimski coram Judicio presens comparentes etc Judicium Petitalem Partis citatis Reos ad Judicium Dei deuolut Juris tendo Sententia manuali Die 23. Augusti 1768 pro Bonis Litoralibus Natural Lumsdam Centum quinque Florenis in Leptem Aureis Hungaricat per Reos ab actore Contractum Decretum Lo: Laterculi Lotter Laumnadi premissa Centum quinque Florenis in Leptem Aureis Hungaricat Grandi Officio et Actes presens hinc et ab alia pars pro Festino Petitionis Sententiam Reg: Anno proxime venturo 1774 to Judicium Regni cum Prælectione absentium mod: provenien per quinque quolibet Anno sympatando absq; ulteriori Dilatorijs Judicis et Protelationibus Juris ad manum et quietalionem Citationis Lotent et realiter enumeret Lita Pena Simul Marcarum Polonic Pro rem Soluendi Prafixo Partis Judicio Actum Varsoviæ in instanti Sub Pena Pramitti nis ex Registro Panalium publicande Lotenda Decreti presentes Regore. Sub Pena Bannitionis in Casu Contravention: Pro Manifestationem Judicium faciendum publicandi.

Inter S. Augustinum

S. Augustinum Bronetski ad pmaliter et M. Jacobum Chamlik Oldem
Urbanum ad pmaliter S. Catharinæ de Landau dem S. Joannis Bronet-
ski relicta Conor Viduæ Judicem per S. Thomam Limbergski Comm Judi-
cio presens Comparentes Partem actoream Joseph Partem Actam
de Jure et Contentis Citationis Sub. instanti arbitrater Jeremiam actor
pretermissis Causæ scribas olim S. Joannis Bronetski Parentis
Vacat Cænas a Parte Citta debi vendicat Proinde non Jacet et
Liberam Sam Citat tantisper a Jure presens pronuntiater et Scri-
ptores olim S. Joannis Bronetski in secundo Jure procreatos
cum Jacet ut supra Et. pronuntiam Jamates Limas Decernitur
oppidanos Laucimez Cattes presens in Jure dis parent Ide
Condemnare permittit Proinde Lapsi causa Jus Lucro ultimonia
fortis finalis ac pdicta Jacenda Executionis ratione non Solu-
tionis Summæ Cens proveis cone ab eas proveniens decerni
ter Condemnatis et pro peragenda Executione ad M Capitane
cum Dei vive spes Officium Causa presens remittiter.

MM. Theodorum Sanctum Solotnicki Tribunid ad Placens ad
per S. Paulum Zoldowski Juratum Plenipotentem M. Joan
nem Solotnicki Tribunidum Placens ad pmaliter et MM
Josephum Wegrzecki Succumerandum Lauczimez tum Citis
cationem do Nouvelle Jus primo loco M. Ignatij Wespel Dapifer
Liepraeg Lecendi Ad presens voti Consortem alias Jurcem Con-
juges Thom Antonium et Franciscum Wespel ex primo Matrimonio
Thori procreatos Filios Ipsi per S. Andream Obrzewski Jurcem
Plenipotentem Coram Judicio presens Comparentes Judicium Dei-
dendo Citationem Partis actoreæ Partis Citta de Cum ad Judicium
Citatum Decernit Quatenus Pars Citta Summam Quinquaginta
Florenorum in actum inta Aureis Hungaricis pruenib et aureis
Hungaricis Quatuordecem Florenis cubes numerando reliquam
moneta in Regno Polonæ pruenib et Florenum Pijinta alias Polos
Computando Decretis Citis officij Dei primo Feria Lecendi post Fm
Visitationis BVM. 1763tio Inter M. Solotnicki Tribunum Placens
Parentem actoreum ab una et M. Wespel Castellanidem Liepraeg
parte ab altera Instanti Instituendi Coram actis officij pre-
sentis Per Pijinta Replicam Visitationis BVM. 1756to anno pro Causa
M. Wespel in Persona priorem renuntiam et Parentem Citationem in rem
et Personam prafati M. Solotnicki actoreum Parentem tum
Sub alterno Feria Lecendi a post Festum Visitationis BVM 1763tio
anno Inter ad presens Comparentes actoreos ab una et actios dictum
M. Wespel ab altera parte promulgati adiudicatum Una Cum pro-
vectione ab eas Summa proveniens a quibus et Centum per quem
Computatum ab ultima quietationis recepta Salvis quietationibus
in Jure Solotnicki profixo per Partem Citatam provenienti et per Jus
Eum actoreum acceptandis nec non Cum Lucro Juris Judicum
Marcarum Polonicalium decretis adiudicata Executionem Cum
Dei altera dicta Judicum Marcarum Polonicalium.

Videatur Conclusio Decreti in Tertia pagina sub Limite Paragrapho.

Inter Adamum Smolenski ad pñaliter Illustrissimum et Reverendissimum Dominum in Politrica et Polithicli Episcopum Aloisium Suffraganeum et Officialem Gnalem Loci Ctt per S. Antonium Wranicki Agentem Partis Actricis, Et quorum S. Valentinus Politicli Ctus presens pro dicti Actricis Partis Interesse in Loco Solitis Dominis Juvenibus ad Lumnias Oriundi Quatuor Decurionum Actus apinta Filiis alterae Sedecim Decurionum Juvenibus Provinciae Seminare permittit Juvenibus Superiorum Illis Decretus Condemnatis Dominis ad Stationem pro peragenda Executione S. Georgii Loci praesens Capitanei quam pia Loco pro expediat. Cum Comprehendens Sacra praesens ad Unum et Omissione Judicem Suspenditur. Publicatum.

Inter S. Adamum Smolenski ad pñtr et S. Stanislaum Snedzelski Ctt pñtr se S. Andream Snedzelski Ctt. per eum Coram Judicio praesentem Comparentes et Lecum Judiciem Contradictorie etc. Judicium Decidendo Actitationem Partis Actricis Illa Lecum ad Judicium edictam Lecando quidem Judicio praesentes Partis Actricis Probatas Partem Illam Decreto Contracto Judicij Lai Pena Secundo pro Dominicam Conductus Parochiae minimum Dies Decima Nona mensis ejusdem Corrente proxime existentis in pretio non Solitis Lumnis Juvenibus Duplicis Quatuordecim Marcarum Polonicalis Contravenientes Juvenibus Judicium praesens eamque Partem Actricem pro Contraventione Decreto Judicij Lai publicabilem declarat Decernit Quatenus ejus Citationes ad alienum se se non referendo Sanctum Pñpiem pretium Decem Marcarum Polonicalis et quia pro Contraventione praellegati Decreto panam Simplicem Quatuor Decem Marcarum Polonicarum Juvenum Duplicis Quatuordecim Marcarum Polonicarum Decreto recensito Partis Actricis Judicialem Officio et actis praesentibus hinc et ab acta praesenti pro Tribunali Ctt. Mensis Regiens in Anno Immediate Venturo 1774 Die Vigesimo Sexto Lubliana Transmittendis in Casu Contraventionis Citationis Manifestationem Juvenibus faciendam publicandi et ad Exequibilis Decretis Judicij Lai ad quietationem actionis realiter eumdem Ctt. Lubliana Mensis Marcarum Polonicarum Partis Partis Actricis Judicio quoq Eidem in instanti praxi Juris Solvendi.

Inter S. Josephum Panzelis ad pñaliter Illustrissimum et Reverendissimum Dominum in Politrica Politicli Episcopum Aloisium Suffraganeum Officialem Gnalem Loci Ctt per S. Antonium Wranicki Agentem Partis Actricis Coram Judicio praesentes Comparentes et Judicium Decidendo Citationem Partis Actricis Partis Illa Lecum ad Judicium edictam ad Assectationem Partis Actricis Partis citatis Dati et Immediati Citationis Inquisitionis ad Contenta Protestationis et Citationis Partis Actricis in Sequenti Judicij Loci Decurrendi Inter eumdem ad Ctt. pñaliter et S. Thomam Lisowski Parochum et Loci Locum S. Andream Woldrich Exportatorem Pilarum Lisowski Citt et ad per S. Leonem Turowski S. Andream Woldrich ad per eumdem Coram Judicio praesentes Comparentes et Judicium Decidendo Citationes Partium Utrarumq Lecum ad Judicium Libi Abinvicem edictas Inspecta relatione Actoris S. Thomae ad Assectationem P. Lisowski et aliorum Consortum et Consitatorum Partis citatis Dati et Immediati Citationis Inquisitionis Superconstanta Protestationem et Citationis Partium Utrarumq in Sequenti Judicij Loci Educendi.

Inter S. Josephum

S. Ignatium Dalwarki alt pñalit et M. Valentinum Kolitmicki adi-
tatum pñaliter Stanislaum Illustris admodum Andreas Laurentius
Parochus in Lublin et S. Paulus Czarnowski Actor presentes in Jmo
dixerunt se in Lucro Solutionis Litem mihi Condemnare permittant
Bona de Super eorum desparatione non Solutionis Summe Tra-
xerunt Expensarum Litis Cum provisione provenire ad Cuta-
Quinquaginta Ymptum Litis Cum provisione Jn Lucro ulteriorus for-
tis fiendis ad indelata Executionem decernatur Condemnatio ad quam
Executionem Jnstantia

post Dominicam Conductus Paschæ anno presenti obtenti Teneri eorum D. Zoltbarli Decreve de loco standi in instanti Cessat Tandem Lubiciente se moderamini Judicij Sui Decernit Judicium Locatenes id D. Zoltbarli in Contributionem Libri Levium standi Penam Simplicem quatuordecem Marcas Polonicas obicieng Judicio quos per medium in instanti Sub Pena Bannitionis et Regesto Pena Librarum tam pro Parte obicientis quam pro Parte Judicij Sui publicanda realiter emeneret et habere Causa standi Judicium presens declarat Teneri Partes utraq Decreto inventa Compendiatis realitatis debitor in articulis Judicij Sui Inter Comparentes Partes Lab Instantis debitis Mutuis Pubet ad pronuntiandum Juramenti notham Præstitit Juxta Stilum Sui Super Summas a Juxta Zoltbarli pretensas efficientes Summam Centum Sexaginta Novem Florenos Polonos nunc Juramento evitatas absente Juramento Decernit Judicium Locatenes Juxta Zoltbarli pro Summa Centum Viginta Sex Polonos et quatuordecem Groperos Summa Supra Centum Sexaginta Novem Flor Polonos in Summa evicta Sertantem Summam Viginta quatuor dicto Flor et Sexdecem Groperos Polonos Coram Officio et Actis præsens Teneri et absente pro Tribunal Pesti Sanctorum Juxta Regem in Anno Juxta 1774 sub Lub Pena Bannitionis in Jam Contravenientes Cria Manifestationem Judicij faciendam publicanda absq quibuscunq defugijs Juris et Protectionibus Juxta ad manus et Spectationem Juxta Obrembski Solvat realiter emeneret Lucta Pena Orienti Marcarum Polonicarum Sancti Sancti Cum Summa Judicio autem Etidem instantis præsti Juxta Solvendi

per eumdem D. Obrembski Sopraseum D. Zoltbarli pro reali debito apud

Inter D. Franciscum Laborowski acta per D. Simonem Turowski et D. Felicianum Lenywhowski Act per D. Mathæum Lenywhowski Tandem non Sent.

Inter D. Gregorium Bujborowski acta et Act spaliter D. M. Michaelem Sobolewski et Mariamam de Jonezyckie Juxta Quinquer Act et acta per D. Michaelem Sobolewski Juxta et Joannem Juxta me spaliter Coram Judicio Comparentes Judicium Tandendo dilationes Partium ultra tam Juxta ad Judicium sibi abinvicem dictas Liquidem Attentionis Decreti Judicij Sui Condescensio Interscipit Juxta non est Juxta effectum Provocationis Spaliter Subalternorum Condescensionem D. Barthol Mej Juxta et Matthiej Lenywhowski Burgrabiorum Sui presentes venias Decretia non obstante Captato tempore ad Bonam Diligentiam advenit D. D. Burgrabij Sui venias per quam eng Partem Conducendas Condemnas præsis de adventu Sui tempestiva faciendæ Avisationis Contentionem Decretorum Judicij Sui in toto executes seu executent Partes utraq in omnibus et singulis pretensionibus ad utrosq Actores Decidet Dijudicabit et moderabitur seu decidant dijudicabunt et Derabicentur Cujus vel quorum Decisioni Partes utraq parere et acquiescere ac Judicatum pati Sub Pena Bannitionis Alioq Pro Condescensionis Super Parte Contravenientes publicanes debebunt et enebuntur Lucta Simplici Quatuordecem Marcarum Polonicarum Parti per Partem Compa Judicio autem per medium per utramq Partem instantis Solvenda.

6

Inter D. D. Andr

Antoniew Parentem & Albertum Filium Szchovlié ád et cté per
eumq; D. Albertum Szchovlii Filium Suu & opus Parentis sui me pntr
& D. Floriánum Parentem & Thomam Filium Rybickié adversum
Parentem Gabrielem & Leonem Filios Kaminskié Martinum Stow=
borki ac alios heredes & Sospites Bonorum Inspectæ per D. Floria=
num Rybicki Suu & alios mm. ctt & ád mm. prolatos Coram Judicio pra=
senq; Comparcq; etc. Judicium Decidendo Celebratis Partium vtrarumq;
Libris ad Judicium sibi abinitio editis ad affectandum Par=
tium vtrarumq; Ipsarum Partibus Dat & Fonedit Dilationem Inquisitio=
nis Super Contenta protestationis & Exceptionis Partium vtrarumq;
Ipsarum Segnq; Judicij Lapsi eluendæ &c.

D. Josephum Scicinski & Mariannam Smigielska Coniuges ád per D. An=
tonium Scicinski Procuratorem Plenipotentem & mm. Mariannam M.
Gabrielis Karwowskiej Donatoris Kaczycz & Conortem & Petrum Bena=
dictum Jerzy Dobrinenq; Sapowskié ctt per D. Matthiam Marowiczki
Plurium mm. Stephanum a Dembowo Jerzy Dembowski Equitaneum Equi=
tem Ordinis D. Stanislai Equitem ctt per D. Antonium Wozniczki
Legentem Cast. Pluvij Plenipotentem Jmenem Suu & M. Bonaventuram Sapoc=
kié in minorennitate existentem per D. Paulum Zabłocki Coram Judicio pra=
senq; Comparcq; Jenem D. Marowiczki pridie a mm. M. Sapockié Sanguis
ne Juris pleni Sufficientius Insedere Compartionem in mitate vadem
Non Sufficientis Jenehi quoque & Partem adversam Sufficientius Insi=
dere Compartionem Instantanee Jeroniam Partes Velut in Causa Satis=
faciendi Decretis Dilationis Communicationis Documentorum &c. pra=
liter non distrinxit Proinde Non posse Partem adversam in Praxi D. Judicij
Causam Suam promouere Judicium praesens Arbitratus. Et D. Judex Zabłocki
D. Hilarium Dramińskiego ád pnaliter & D. Josephum Zaleskiego ád pntr
Et Joannem D. Joannis Dunin & D. Albertum de Boni Diuisum &
vti Subditos Ratione Coloni ád Sui Josephi Zaleskiego a indebite praten=
sa restitutione equæ Albi se Sinder Sundre permittunt Proinde Superse=
dendum Disparere & Jis hactenus Decernitur Condemnatis Causa
Agenda Executione D. Burgralij Loci praesq; Capisoris grauiq; pretio
nis gradum prosequendi expedit.

Publicatum.

D. Joannem Jordanskiego ád pnaliter & Joannam D. Franciscæ Kozinskiej pre=
senq; in Jmo Disparet & se Condemnare permittit Proinde Supersedendum
Disparendi Ratione non Solutionis Summæ Decernitur Condemnatis Causa
addictionis Similiprout Supra.

Publicatum.

D. Thomam & Paulum Bednarskié ád per D. Paulum Bazowskiego Suu & Jnu
tis Sui me pnaliter & D. Valentinum Skolezynskiego Paulum Zboneliego
ád pntr D. Andream Villatorem ád per D. Valentinum Skolezynskiego
Coram Judicio praesq; Comparcq; etc. Judicium Celebratis Partium vtrarum=
Partibus ctis Summo ad Judicium ex Dec. Decidendo Affectandum Par=
tium vtrarumq; Ipsarum Partibus Dat & Fonedit Dilationem Inquisitionis Super Con=
tenta Protestationis Jtem & Exceptionis Partis adversæ per Segnq; Judicij Lapsum
Superuenu D. Jacobo Arcarum Fabro ratione absentiæ pro Scientium
Decernitur Condemnatis Jem Similiter Additione D. Burgralij prout
Supra.

Publicatum.

Inter N. Stanislaum Swieurli ad pñalit̃er et L. Lucam Cludowski Ep̃er S. Mat-
thiam Marowiedli Forum Judicio praseng Comparet ad Judicium Lucas
in Partem actoream duxit Partem Rei de Prud d'Montalto citatum in Lus
in instanti Dominit Sui sequentes in prosecutione Et Judicium Comparens ad
Partis citat a Comparitione recedit et Actum Primis Calendis Septembris
Audientiarum Judiciarum permittit Proinde Super eadem Causa Decernitur per
Dominum Judicem Sententia S. Burgradij Leis praseng Legiariis quam juxta pro-
sequi expediat.

Publicatum

Inter L. Albertum Skotdowski ad pñalit̃er et Dñ. Andream de Adamum Skrzy-
nowski Actis Actores per L. Andream Skrzynowski Suum et Pñalis Sui me
pñalit̃er Legitimati Comparitione adinventa Partibus experiri mandat. In Experi-
mento ultrionibus earum Partium Controversijs in Judicium deductis
Examinatis Judicium Penes Actorem Latisparere Decreto Judicij Leis Juramen-
to Supplatorio realitatis Summe Instantanee et Additis Mihi Judici
ad pronuntiandum Juramenti Actoris, Prestitit Suo Actoris Juramento
Decernit Judicium Quatenus Pars Citata Summam Quingentorum Zlpo-
per Dñ. Stanislaum Skrzynowski Parentem Actoris L. ad Comparitionem verbo
ab Actore Contractam et Approbatum Juramento Illius Coram Officio
Acti praseng Rei et ab Acta praseng pro Rei Lucenda ante Festum
Sanctæ Agnetis Virginis et Martyris Anno Currenti immediate Lapsu
1774to proxime Judicem Sub Pena Examinationis in Causa Contumacia-
lis citari Manifestationem Juris faciendi, publicandi et obtinendi
ejus Effectus Juris et Protectionis Justitiæ ad manus et quitationem
actoris Effectualiter Solvat Lucas Sara Prius Marcarum Polonicalium
Partis Partis Lapsum Summa Judicio autem totidem in instanti prout
Juris Solita provide Solvenda Actoratum quos Dñ. Franciscus
ad Inscriptionem Causæ in Registris Judicialibus ex Parte ejus Com-
parentis Dñ. Actoris pendentem ex eadem Inscriptione Judicium Judicavit
Decisit.

Inter L. Nicolaum Maliszewski ad pñalit̃er et L. Antonium Kudowski Ep̃er
S. Matthiam Marowiedli Forum Judicio praseng Comparentibus Judicium
Decendo citationem Partis actoreæ Partis Actæ Suam ad Judicium de Re-
cepisse Partem Comparitionem Partium utramque ad melioram
Informationem Judicij Leis pro Segueng Judicij Subsequenti adinventa

Pena Simplici Quatuordecem Marcarum Polonicalium in Subsidium
Condemnationis Super Supradicto Dñ. M. Wapel Mando prioris et Pro-
curatore Actoreæ Forum officio et Actis praseng Rei et ab Acta praseng
pro Triplici Peti Notificatis Sanctæ Joannis Baptistæ in Anno pro-
xime venturo 1774to Judicem Sub Pena Examinationis in Causa
Contumacialis citari Manifestationem Juris faciendi publicandi
ejus Quibuscunque Effectus Juris et Protectionis Justitiæ mediante
in Personam Reipublicæ Subsequendæ Executione Partis Actæ
Solvat Nihilominus in Subsidium Precepti per ultimam
eum Decretum petitum Pacis Pars Citata Partis Actæ Penam
Duplicem Quatuordecem Marcarum Polonicalium in Fund Subsi-
gere coactus Judicio vero per medium juxta Solitum Juris procedente
cumque et Lecta Pena Juris Marcas Polon Partis Partis Actæ Summa
Judicio autem totidem in instanti Solita juris praxi Subsequendo
et obtenta Constituta.

Inter L. Mich

ter S. Michaelem Solotnicki ad[?] pro[?]liter et S. albertum Solotnicki
et Catharinam Scottowarka sitos per S. Albertum Solotnicki suo et ad
Acta nine pro[?]liter coram Judicio presens comparens etc. Judicium Dei
vendo citationem Partis actoree Pars Acta causam ad Judicium deta
Quando quidem Judicio suo Debentes Decretum in Judicio suis Feria Se=
cunda post Dominicam Jubilate 1768vo anno hinc Partes presens compa=
rentes et alias [illegible] mediante Anna Catharina Scottowa Parte
te Sepio Turri sistin presens per Spatium Diem Decretum Judicium
et Intervendo causa per S. Albertum Solotnicki dominum ad presens
Actum pro Michaele Solotnicki Actoris Pene simplex Quatuordecem Mar
carum Polonicale Solvi determinata est Deinde Judicium pre=
sens in reconciliationem Decreti prealleyati pro contravention[illegible] et In
solutionem Condemnationis in Anno Satisfactionis obtentae Penam Sepli
cem quatuordecem Marcarum Polon Supradictus S. Albertus Solotnicki
actibus dicto S. Michaeli Solotnicki ad manus [illegible] exolvat
Satisfaciendo quoque Decreto huic casu S. Scottowarka antedicta Pamula
S. Alberti Solotnicki Actis Turnus Partis presentis [illegible] eandem
Sepionem Turnum Decreto memorato designatam per Spatium
Unius Diei sine intermissione Partineat Penam autem
simplicem Quatuordecem Marcarum Polon suis albertus Solotni=
cki S. Michaeli Solotnicki Decreto premisso adjudicatum emenne
ret Factura est Pars Acta in Anno existente de Turri Sub Pena
Pena Bannitionis in casu alicujus Contravention[illegible] Civica Ma
nifestationem Coram Officio et actis hoc presens facientem
publicanda. # In Veritatis Cujus Decreti per eundem S. Michaelem
Solotnicki cum S. Albertum Solotnicki et Catharinam Scottowa
Manifestationem rationem Contravention[illegible] Decreto hinc publicatione
Pena Bannitionis in Anno prealleyato Decreto Satisfactionis
Terminum actis officij presentis Feria quarta Index Festi Sacratissimi
Corporis Christi Domini 1768vo anno Interposito Die 2 Junii Anno Jn
prescripto coram de Turri. Et Feria Secunda post Festum pre=
scripti coram Christi Domini in anno proxime venturo 1769to
Inviolenti

ter S. Thomam Borowski Dnum et Dominum Simonem Subditum actis per
tinentem S. Borowski Dnum cum Subditum suis me pro[?]liter et S. Fran=
cisci Sicinski acti per S. Simonem Turowski in S. Antonium
Turowski Judicem Actum per S. Paulum Lotz Burski coram Judicio
presens comparentes etc Judicium Deinde citationem Partis ad
Partem Actae Causam ad Judicium Dic ad effectuationem Partis adversae
Partis citatae Dat Jovedit Dilationem Inquisitionis Super contenta
Protestationis et Citationis Partis actoreae Jn sequenti Judicio viz
ad mensem [illegible]

ter S. Mariannam Szarkowerka S. Francisci Sicinski Consortem
in existentia S. Pauli Bezdorski Alij Suis Actionem pro[?]liter et S. Jaco=
bum Turowski Acti per S. Simonem Turowski S. Thomam Lubach
Actum per S. Thomam Marcinkiewicz item S. Gabrielem Sicinski Acti per

per eum & coram Judicio presentem Comparent de cons eum Partium
utrarumq reciliter Causis presens ad Sequentes Queres Pronu

Inter S. Laurentium Marlowrlii ac alios actores et Petros per eum S. Mar
lowrlii Leo et alterum et actorum et Citatorem me probet et
S. Grazianum Gracilii Et et dic probiter coram Judicio presentem Comparen
ten ete Judiciam Citationes Partium utrarum Libi abbreviem
mutuo editas Deudendo Siquidem Causa presens respectu adempli
nis fundorum et attentatarum violentiarum Leo in Judicio ad presen
tes Partes Verbatim quod sine Condescensio nebendi requisi Pro
inde recepiam ope Condescensionem Ld. Bartholomej Marlowrlii
& Mathei Marlowrlii Burgrabiorum Leo presentes omnes absentes
non obstantem fundum Bonorum Marlowrlii devenit Leo
Ld. Burgrabij predicta de adventu Leo te repetitue faciendi actio
ne mutuo Partium sumptu condemnandi Condemnacionis Documen
ta Partium recipiebant Considerabant de adempliendi fundorum
Consilij violentij Juriis damnis inquirent Juvetij abeant
Inquisitiones Juratorias expedient Juramenta a quo competen
int excipient Confectionem & Satisfactionem Omnimodam
que autem Leo a quo competent prestandam demandabunt
Partes in omnibus & singulis pretensionibus rebus in statum
et Irresolutum relinquendo ad mutuos actoratus Partium pro
Jecto & aquo deinceps dijudicabunt & interalia Leo
Decidet dijudicabit & interalia Cujus vel quorum Decisio
Partes utrag parere & acquiescere ac Judicatum pote Subie
no Damnationis in Casu Contravencionis ~~Leo Manifestato~~
~~nem Leo facienda~~ illo in Jno Condescensionis Superius
Contravencionis publicanda debebunt & tenebuntur Leo a Sen
Simplicis Quatuordecim Marcarum Polonicalis Justi, Partj p
Partem Compensanda Judicio autem per utramq Partem per
medium in instanti Solvto Jenis presentis Solvendo.

Inter S. Lucam Ludowrlii Actorem ~~et~~ & ~~quoniam~~ S. Petrum et Franciscum Ubique
per S. Josephum Lobkowrlii ad objectam a latere Condemnationem ex Par
te Citationis Libelli Ludowrlii Super S. Luca Ludowrlii in Judicio offici presen

Non finitum.

Inter S. Lucam Ludowrlii Actorem probiter et quoniam S. Petrus et Franciscus Ubique
Actj presentem Jno dixerunt et se Condemnabile permittunt Sondes
ejus Actor dixerunt S. Lucam denuo ultimavia Sortis finalis ac Judicatus
faciendo Executionis ratione non obstantes Summis et Marcarum de
dijudicatis tum quoq Contraventionis eius dem decernitur Condemnatio
quam pro Leo ~~Actor~~ additer S. ~~Bar~~ Simonem Lowrlii Burgrabium Castro Lei
prasens quam pro tua prasentem expediat.

Publicatum

Inter S. Dionisium et Theophilum Stanislai Lubiensis Actores ac per mandatum Leo et Con
sortes Leo mei probiter et quoniam S. Paulus Antonius Lubiensis Actor presentem in Jud
dixerunt et se Condemnare permittit Proinde Leo quo Actor dixerunt

In Leo

pro Loco ellectionis fortes faciendae Executionis validae non valituris
Lemmae decernitur condemnatio et pro percepta Executione additae
Burgabiae quidei loci praesens quam petita praestans expediat.

Publicatum

Anno Dñi ut supra Ego Ludovicus Sarentein Vicecomes Maiannarum
Andrinam Filiam ac filias Solcymbii [illegible] Ait et dat
per eumdem L. Ludovicum Solcymbii suo et Filiarum suarum
mundualiter L. Albertum Solcymbii Ait et dat per eumdem Jo. Annam
Laurentiam epis et Solcymbii Ludovici Consortem ac Joannem Solcymbii
dat per Lupanarem tantum et Sarentein suo et Consortis ac Filij
Laurentium mundualiter Jo. Andream ac Stanislaum Sodalitiae Alber
per L. Paulum Zot Darlii Grand Judicio praesente Comparente etc. Judicium
Actionem Sartendae [illegible] Lumnad Judicium Dñi Deudendo
defectatis rem Sartarum ejus Defunctaji allodiales et reditibus dat Dom
cebit Dñi Actis rem Inquisitionis Super Sententia Sortes Latinum et Jurat:
rem Sartarum Jo. Sequens Judicij Super Decendi Jo
M. Caietanum Germinii Capitanei Zhynoviens alium M. Matthiae
Germinii Capitanei Zhynoviens Filium dat per L. Mathaeum Kinywlisti
et M. Ludovicum Zielichii Sallatorandi Lorenzeng dat per L. Simonem
Porowski Grand Judicio praesens Comparente etc. Judicium Actoratus rem Sarti
altera Sarti Citte Lumnad Judicium Dñi Deudendo Recepiamus ope
malem Comparitionem Sartium citationis ad melioren Informationem
Judicij Dñi per Sequens Judicij Libreqisitionis Judicium
Jo. Joannem Cesselii et Helenam de Dzwarlie Juniores Conjuges Actr
per L. Paulum Zot Darlii Juniorem Plenipotentem et M. Calixtum Kercan
Denborski Executorem Imp Fiscalis per L. Antonium Wonselii Juniorem
Plenipotentem Grand Judicio praesens Comparente et Reum Judicium
Grand Sartium Controversiis Judicium Reum Judicii Exactoris Judicium
Dñi Deudendo Actoratus rem Sartes altera Sarti Citte Lumnad Judicium Dñi
Recepiamus ope malem Comparitionem Jus Cesselii Immediate Actoris et quorum
ad malem in Judicio Praesens Listet Proinde Sartibus in causa praesentem exper
imandet Jus experimento alterno ibus causae Sartium Controversiis
Jus Judicium Rem Judicii Exactoris Judicium Dñi Deudendo Actoratus
rem Sartis altera Sarti Citte Lumnad Judicium Dñi Insistendo
Juncipiendi Solemnitates Jurandi Actis officij praesentis Sabbatho in Vigilia
Festi Sanctorum Petri et Pauli Apostolorum 1766to anno per M. Jose
phum a Dembowa Secretarium Dembowski Deputatum Palatinatus Plocensis
Sarentem Citte in rem et Personam Actoris Super Bonis Sacyma ex pen
dende provisione pro Vigilia Festi Nativitatis Sancti Joannis Baptistae Succes
decenni Judicium Pedaneum Actus Summam Quatuor Millium Lxxxvi
ducatum Nonaginta Decem et Flor Polon ex Summa Majoris Quatuor Mille
am Quingentorum Octuaginta unius Florenos Polonicales reducendo Summa
Quinque Millium Octingentorum non Flor efficiens provenien ex Quatuor
Septi Mansualibus Censi primo Die 24 Junij Super Summam Dignitatis
Cracoviae Hungaricae altero Die 18 Julij Super Summam Dignitatis Cra
Cracoviae Hungaricae Anno 1768vo Anno Solvendis per
Actorem in rem et Personam Citatis et tantum hinc et ab actu
Summam Quatuor Millium Quingentorum Florenorum Polonicalium

praesentis

D. D. Stanislaum de Thomaeo Straminskie acto per D. Stanislaum Straminski Luc & Fratris Lui me praliter & Dnum Ignatium Mizerski Act praliter coram Judicio presentem comparentes & Dnum Judicem contradictorium Dnum Portuensem contradictorium Judicem Dnum Judicem & Auditores Judiciales Actuarium nostrum Partes altera & Parte alia Dnum Judicem de Decidendo Decretum Quatenus Actus Dominum Symphorianum citatis officiosis preces Feria secunda prima die Festi Babilonia de Pisinis Maii ad horas 4 1/2 vo a.m. per D. Adamum Diez Clericum olim D. Alberti Straminski actorem sua fratre Germano Stanislao citato fendo ex pendendo provisione in bonis Stefanus Juramenti Gravaminis officio et actis presentibus & ab actu proxime preterito Festi Natalitatis Sancti Joannis Baptistae in anno presente centesimo 1774to anno Judicem Dabbana Dominicum in causa sententiarum Lyra Manifestationem Juris presentem publicandam actis quibuscumque diffugiis juris & intellectibus Juridicis ad manus & quietationem dicti Dabbana Luisa Pane Priorem Marcorum Polonum Partis Partis pendentium Judicii actorum Judicem in instanti praxi juris Lucendi Pro una cum provisione ab eo Dominum provenienti quodlibet annum per quinque computanda non excedendo tamen Dominum originalem

D. Stanislaum Straminski ad primum et D. Gasparum Straminski actorem primi Gravaminis Judicii presentem comparentes Judicium Decidendo & Judicium Partis actoreae Partis Dnum ad Judicium dicti Ligniden causa proxime Line Inquisitione deinde negotii necessariam esse Inquisitionem per Partem actoream ad quam Protestationis & Testationis Partis actoreae in quibus Judicii actorum Judicem Decidendo Lucendi ex post voti olim D. Adami Stanislai Straminski dicti per Petrum Dnum Matheum et Casimirum Petrum Stefanski dicti per Petrum Dnum Matheum Dnum me praliter D. Valentinum Dabbana Judicii Actorum praliter Gravaminis Judicii presentem Comparentes Judicium Actionem Partis Partis Dnum ad Judicium dictum Decidendo Quando quidem Inter actores Dnum et Reum partem Testium Stefanski Decreti Condescensionalis Inter actores Dnum et Reum partem ab altera Feria quarta Primo Festi Exaltationis Sanctae Crucis die Lunae decima quinta Septembris anno adhuc currente in fundo Bonorum Zakrzewski Dnum et ad acta officii presentes Feria quinta post Festum Sanctae Franciscae Confessoris die Lunae Septima mensis Octobris limiter anno proxime modo oblato porrecto Replicationis per partem quatuor Septembris mensis Partis determinatam non explevisse et partem Dnum Gravaminis Quatuordecim Marcorum Polonicalium pro re actorum adjudicandi et in Jure exprimendi de Jure per Judicium Condescensionale Camerarium Feria Prima Vicesima Quinta non exhibisse quamobrem Decreto existens Feria sexta postridie Festi Sancti Martini Episcopi Lucendi die Decima mensis Novembris anno nunc lobcante attestante Manifestationis in primo Decreto praelegato profixo in tribus Contraventionis facta Contravenisse Proinde Pambili eodem Jure Stefanski dicti Decreti Judicii Condescensionalis tenor Jus D. Stefanski per Contraventionis Decreti Judicii Condescensionalis Partis Dnum Dominicum quatuordecim Marcarum Polonicalium Partis Partis

In fidem &.

Infrascripto et Sab nizore in scriptis apposito judicio autem per medium
presentante juxta juris praescriptum enumeratis et subsequente decreto praela-
gato judicij Vrbis Plovez Condescensionalis tenue et ab actu presente feria se-
cunda post festum Sanctorum proxime futurum in anno sequente 1774to pro-
xime futuri sessionem Juris cum certum praesens ingrediende perspa-
tium Quatuor septimanarum sine interruptione sustineat nec non
Panam Quadruplicem quatuordecim Marcharum Polonj decreto memo-
rato Condescensionali Partj actorea per actum solvi designatam ad praes-
pturum ejusdem decreti in exercitu de Jure aboj quibuscumque Statutis Juris et Pro-
latoribus Juris tuis Scholab Statutum ejusdem Actus praemissis in exercitu de
Jure subsana Parmetuenis in casu contravencionis acta manife-
stationem coram officio et actu hoc presens faciendum in ibaj publican-

Inter Versillatrem Admodum Rndm Josephum Zoravski Praepositum Capitularem
ab per S. Laurentium Brunelli Dom Ignatium Lagena alt per S. Ma-
tiam Lagena coram judicio praesens comparens et sedens publice contradicen-
tem Lagena Partem Contradictoriam pro judicium suum Judicis Eduardi judicium
Quarum Partium Contradictoriis pro judicium suum Judicis Eduardi judicium
presidente Civis Senatus Civis mercatoribus die 24 Junij 1768 anno Lapsu
Lemmam Quadragenarum Polonj solvi alteri die 23 Martij Februarij 1772 di
anno Lapsu Lemmam Centum Polonj solvi aliaj in Bonis Capitalibus solvi
Datarum et per S. Ignatium Lagena alt Libellum Judicium Decretum
tenus pro S. Ignatius Lagena Actor praemissas Summas actoreas Lem
mam Praedictorum Polonj solvi in omnem efficientes petit et ab actu
praesens pro Vijbia Bonis Rationibus Sancti Joannis Baptistae in ann
proxime venturi 1773 anno Judicij Coram officio et actu presen
Sab Pana Summationis Contravencionis Acta Manifestationem Judicium
faciendum publicandum Lena pro provisionibus ab ejus Summis praedictis
per Polonj quinque a quolibet centum computandis ab ultimis quietationum
retentis Salvis tamen quietationibus per Partem actoream in Jud Scholas-
tici et per alteram Judicium exceptandis aboj Quietationibus respectu ad
manum et quietationem actoris exolvat Quita Pana Judicium Maraturam
Solvendi Partj Partis Judicium denique Judicium in instanti
praedicti Juris solvendi per actum ad actum contractus actoreus
Partes actoreas Partis Actor Judicium Judicium deinceps.

Inter Rdm Jacobum Albertum Joannem Antonium et Coram S. Francisci Xaverij
Consortem ab per eund S. Jacobum Leonardi Leo et alios ab
paliter Rdm Antonium Leonardi ab per S. Simonem Leonardi
Coram judicio praesens comparens et judicium Judicis Eduardi antiqui
Dilatis Communicatorium Judicium alterum Inter Partes Comparentes in ordi-
nibus Judicij Legi Lato decernit Quatenus Pastor actor eius Decreto
Satisfactionis dent in instanti Janae ad reportandum Comparendi actoris
prout S. Antonius Leonardi alter Causae Lae Majoris Importantiae in
Judicij Juribus Quarterum in Mansi Celebratis actualiter attendat
Scholae Judicium praesentis ejus Actus Dat et Judicij delatio nem Ma-
tionis prout in Sequenz Judicij Legi juxta Legem probare Jenen-
tur H

Inter Dom Joannes

D. Franciscum Mierzenki alb per D. Laurentium Bromirski d. Tho:
mam Starzinski Alt per D. Dionysium Starzinski pram Judicio prosec
Comparen etc Judicium Abstinen Parti citatorie Parte citta Lecta ad
Judicium ed. Audiendo necessariamque praleam Compositionem Partium
Judicium ed. Audiendo necessariamque praleam Compositionem Partium
adsarang ad meliorem informationem Judicij Legi pro sequenz Judicij
Libregelbes adinvenit Pl

Cancell. Et ad Legna d. Romanum D. Franciscum Kowalewski Filium Dñi Franci
Kowalewski Citatum presenz in Jud dic per et Ad Condemnare permittit
Leri Kowalewski Citatum presenz in Jud dic per et Ad Condemnare permittit
hvende Super eod. Citto Comparenz in Juris dictionis portis facie Executi
vis ratione non Solutionis Termino Decretur Condemnatus ad quam
peragendo D. Burgrabium hoc presenz quivis quam juste provisum expe-
Publicatum
dat.

D. Valentinum Zglenicki alb per D. Laurentium Bromirski d. D. Thomam
Sarentium de Jacobum Filium Bradnicke Citt per D. Thomam Bradnicke Sa-
rentium de Jacobum Filium Bradnicke Citt per D. Thomam Bradnicke Sa-
rentium Leo d. Filium Lesmo pnaliter Judicium Audiendo adit Actionem loco
peragendo Executionis Partis actoreæ Parte Citta Summa ad Judicium cd. Et
Decrevit Lautores citus Parem Lemmam Partium Epiphony Scriptorem
mali d. 22 Jenij 1768 anno Datum per citatum Subscripta ad Solvendum
apparatum adsig tamen non executum hoc d. ab acta presenz pro
futuro 1774to Judicij Grand Officio et citus loci presenz Subsana
Bannitionis pro Jure Contravento ei circa manifestationem hoc
faciendam publicandam una cum provisione ab eod. Summa pro
veniendi pro anno perquinque Symphonies Summa Labori quod
Solutionem per citatum prædicendi et per Partem actoream in Jud Sigma
Leno acceptanez absq; prejudicio defensionis Jenis d. Protestationibus Partibus
Romanus Executionem adhuc Solvat Lista Panes Thorn Mar-
cianum Polonicab Parti Parti Leno Summa Judicio autem Studen
Jurisdictionis Solutis Jenis pradicta Solvenda Nihil omnes in Lebolutio
nem Condemnationis per Partem actoream Lapes Parte citta Judicij
Lapis Obtenta Panem Simplicem Decatuordecem Marcianum Polonicab
Parcenam citatæ actoris Jus Primo et Lebnijore Legna ejus Judi-
cio Autem per medium Jurisdictionis Jextu Jenis proclamem evenerent
Condemnationem quoq; prænissam Judicium citt Expost Annihilat Decreti
præsenz vigore Et pro Complere in eod. Scripto expresso

D. Petrum Dobrelki de Labonowem Curtaticum Sythowski Famulum acti et
citat. perecenz D. Dobrelki Leo et aliorem citt Et citt pnaliter et D.
Thomam Wolski citt et citt pnaliter Et Ld Slawestanem Maluniak Ju-
risconsultum Stanislaum Jozephum Milewski citt per cenez D. Dobrelki
coram Judicio præsenz Comparenz etc Judicium Audiendo Citationem ad
Partium audiendum Libellum Inscriptionis Judicium præsens edita
ad affectationem Petitum attinenz Contestati Litis Rabbies et reliqua
dat et Consequit Dilationem Inquisitionis Legis Contenta Protestato
nem et Citationem Partium attinenz Judicium Legi Sequenz Judicij Legi
Audiendo Et

Inter
act civil

NN. Michaelem Parentem Nicolaum Filium & Eleonoram Virginem Innuptam Filiam Laborowlie alt & Ptes pr cuem S. Michaelem Laborowlii Parentem Suu & alionem alt & Ptt mē prāter & Pt Joannem & Jacobum Chorzulie alt & alteres per S. Joannem Chapulii Lto & alios alt & Ptt mē prāter Graw Judicio pres cy Empay cte Judiciem & Decidendo cte Dilatū Generi Litiscon Quesa ab Scra

Inter
Act civil

Infidelem Moisē Salamonowicz Archiatrum Dworowicz alt prāter & M Ignatium Szmytowski Venaldidam Robiney alt & Judicies pro S. Paulum Zabrowski Graw Judicio presens comparens cte Judiciem Litis tis nem Partis actoreæ Partis Citatæ Suum ad Judiciem edo Audendo decernit Judicium Locatenes Actus Summam Ducentorum sexaginta Florenos Polong Scripto manuali de 7 July anni Currenti Datato pro variis necessariis per Litem acto in defectum Rosey Scripto agitatum Veni & ab Eta presenz pro Tenore Cassandæ Pte S. Diem Legem Annum proxime venturum Judicij Graw Officio & alios presenz Sub Pena Kazmitizmi in Casu Contraventionis Lrīa Majestatis nem Fieri faciendum publicandæ absq; ejus Intellectu nibus Restitutio Exolvat Lecta Pena Prius Mercatum Polong Partis Partes Jam Semina Judicio autem tolidem in instanti praxe Juris solita Solvere

Inter
Ad tenuit

Dionysium & Theophilum Strzeminski Juniores Scriptes alt per Dionysium Strzeminski Suu & Senioris Suu mē prāter & M Gregorium Strzeminski Capitaneum Bialocrey Dnum & Matthiam Villa Borow Regalium Manowo ad Capitaneatum Bialocrey spectans Advocatum alt per S. Adamum Miłaszewski Graw Judicio officij presenz comparentes Judiciem & Decidendo Litis tionem Partis actoreæ Partis Citatæ Suum ad Judiciem edo & ad effectationem Partis actoreæ Sententiæ ultrij dat & Producti Dilationem Juris tionis Lege contenta Inter Latibulum & Salutationis Partis actoreæ Jn Sequenz Judicij Legi deuendo Pt

Inter
Ad tenuit

S. Dionysium Strzeminski alt pntē Et Pt. Ligismundum Parentem S. Martinum Filium Dezamowskie alios per S. Paulum Zabrowski Graw Judicio presenz comparens cte Judiciem Decidendo Absolutionem Partis actoreæ Partis Citatæ Suum ad Judiciem edo Recessum ac Impunitatem Temporalem Temporalium nem Partium Litis tionem ad melioranda Jn Summationis nem Judicij Dei pro Sequenz Judicio Legi Lubrowiecz adiuvem

Inter

Ordinem Parentem & Petrum Filium Lisklowie alt per Parentem Suu & Fratrem Suos mē prāter non finitum.

Inter

Alexium Patrum & Carolum Camerarium Pros Zaorzenz Scholarium alteres per S. Simonem Zarowski Juniorem Plenipotentem & Procuratorem Infidelis Judæ Matæi Szaiowicz nec non Infidelem Lucam per S. Valentinum Zabrowski Infidelem Jacob Michalowicz alt Decem Florenz alt per S. Matthæum Lengowski Et Jeremiam Infidelis Herschle Salamonowicz presentem Judicio Disparet & Se Sindemnare permittet Juxta Lapsum Temporis Citationis Partis actoreæ Sententiæ Executionis valitur non Solutionis Summa vero Pecuniæ ab eadem Jeremia Decernitur Sindemnatio prout ea Petenda ad Citet & Peremptorie hoc præsenz Judicio quare Petenti pro Sententia non Compareat Jeremias vero Causa præsenz ad Primum ex Reno Judicij ne Judicetur Lis Pendet.

Publicatum

Inter

Wherpiamde Bronnisłai ob D. Antonij Kowalewski Relicta Gasbertem
Vedkam Matwem et Laurentium Filium Minorennem Kowalewskie
per D. Matthiam Marcowicki Procuratorem Plenipotentem, et Dd Lucam
Valtuem Franciscum et Joannem Filiastros Jeminskie Cittos per D.
Lucam Jeminski Valtuem Leo et Filiastrum Lucam Jeminskie Cittos per D. Mathiam
Relictam ac Successores olim D. Thomae Jeminski Cittos per D. Mathiam
Leny wlwarski Coram Judicio praesentem Comparentes etc. Judicium Dei dicendo
Actorem Partis actoreae Partis Ex una Laurentium ad Judicium dictam Secundo
quidem Judicio Leo Lucaskiewicz dictum Contractum Inter D. Lucam et
Thomam Jeminskie Leo et coram D. Francisci et Joannis Jeminskich
Filiastros eam absentem et D. Antonium Kowalewski Actorem praesentem et Pa-
rentem respectu renunciationis Honorem Kowalewo Posthume Principe
rentem respectu renunciationis Honorem Kowalewo Posthume Principe
eundem Contractum Coram Actis officij praesentem Feria Tertia Pentecos-
tes Festi Sacratissimi Corporis Christi dni Actum in Vigilia Festi Nati-
vitatis D. Joannis Baptistae Decem 23 Mensis Junij 1774to Anno per
Partes Actuarij roboratae et Bona praemissa per eosdem D. Jeminskie in
rem et Actionatum D. Kowalewskich Actu eodem renunciatae renuncia-
Contractu pro pretio memoratarum Sortium Lemmatis Mille Ducen-
tentarum Quadraginta florenorum Polonicorum in deportatum Onerum Constituisse
et ex hac Lemmate Lemmatum Mille Ducentorum florenorum Polonicorum per eosdem
olim Montum et Parentem Actorem ad manus olim D. Lucae Jeminskie
fundatoris in deportationem onerum exolvisse Nihilominus Contra-
ctum mentionatum ab omnibus oneribus Creditorum evictionem Jure
Juramento Judicium praesentem Statuit Quatenus Relicta et Successores
olim D. Thomae Jeminskie memoratum Lemmatis Mille Ducentorum
florenorum Polonicorum Coram Officio Actis praesentem pro Vigilia Festi Nativitatis
Sancti Joannis Baptistae in anno futuro 1774to proxime Judicem
Lubranae Examinationis in Causa Contractationis Lucae Manifestatio-
nem Juri faciendam publicandam cum praescriptione ab actu renun-
tionis de anno a quolibet Centum per quinque Computando ab eo qui
Curiae defunctis Jure Intellationibus Statutis ad manus olim Rebatae
nem Actoreae Solvat et realiter exhibere Lucia Pena Juri Mer
caram Polonicorum Partis Partis Cum Sententia Judicio datum Videtur in
instanti Partis Juris Allegata Nihilominus Cum Relicta et Successo
res olim D. Thomae Jeminskie de praeta Contractu Suprascripto renun-
tionis Contractu Actoreae Jn Primo Superiores Comparo acquietet Eab onerum
in Suprascriptis Sortibus per Actorem acquietis exigant et liberent
Creditores olim D. Thomae Jeminskie mentis et Parentes Eos pacificent
Jn Curia Pena Examinationis in primis et proximis Judicijs Post Primum
Suprascriptum Solutionis praefixum Juridicum in Casu Contraventionis
praesentis Decreto publicandis Decreti praesentis Vigore D. Dni et D. Lucas
Jeminskie

Joannes Antonius Kowalewski et Jamatus Michael Kowalewski
ac alios actores per eosdem Joannem Kowalewski Leo et alios eorum Actorem
me proliter et D. Jacobum Chrzanowski Cittatum per D. Mathaeum Leny
wlwarski Reum Partem Actoream docere Partem Cittatam de Primo et
Contentis Actionis Suae in Causa Partis Judicium praesens Arbitratur et Juramd
Actorea non docet de Primo Procida Pars Cittata libera ad praesens a Primo
praementatum

Inter S. Dionisium Strenuus ad pmaliter & Famatos ac Spectabiles Mro
cymbii Proconsules Bzilienses senuges Actos per S. Matheum Ang
Actuarii Coram Judicio presens Comparens etc Tenens Partem actoream
Dauer Partem Reum de Prin & Contentis Allevi Lue Prunt ante Arbi
trator Docuit Prosequendi In Processu ac Alterioribus causae Partium
Controversijs Ex Judicium Lucrum Judicis exhibendi Liquidum Pars actoria
Partem Reum ex re videntiarum attentarum In Capido Bielsk Perhibe
Regolibus peractuarum Lucrum Disputationum Conveniendi Novis Expensis Lucrum
presens Pendictum ni Lua Arbitratoris Judicium praesens.

Inter DD. Hieronymum Chodzynski & Martianum Obrembskia Judicem
Consules actores per Mandatum suo & Consortes Suae pmaliter et
Josephum Obrembski ex pmalio Et Gasmanum DD. Martianum Serbia
pismi olim D. Matthiae Obrembski Legandi ad massas voli Pri Preptu
Mancherski Sanctus Mater ac Dermet Maritus Bestricus Prochus Man
anna Catharina Rubes & Filiae ac Privigni Citti presentes in Judicio Depar
rent et Condemnasse permittent Proinde Lis Repercipi In Lucro Alte
noris Forbs Pavendi Executionis valide non Solutionis Sententiae Do
tali Cum Processionis provenien Cum Additione pro Executione & Pur
gabij Lis presens Copiosi quam justa praefixum expediat Cum Sup
patere Causa ad Finem ex Re Inspicione Judicum Lis Super
dictus.

Sublatum

Inter DD. Casimirum Czarnowski & Marianum Nowakowski Judicem Consules
Actor per Mandatum suo & Consortes Suae pmaliter DD. Marcum Adami de
Probski Suri Pauli Duzyckiewski Consortem ac cum Mandatum Judicem
Consules Actor & Actores per cum D. Duzyckiewski Suo & Consortes Suae
pmaliter Coram Judicio presens Comparens etc Judicium Dominum et
tibus Partium ex adverso Actum ac Judicium Libri mutuo Datas Si
guidem Causa presens Litis Contestationem Dandi negotii Proinde ac
expiravit Spes Consecutionis rem DD. Bartholomaei Sobolewski & Joannis
Kolinski Burgrabiorum Loci presens Capitalis Tempore ad Bona Ag
gressi adivenit Jus DD. Burgrabiorum Cessio absentia non obstante pra
xia de adventu Loci tempestive facienda Cessatione motuo Partium
Exemptus Condavendo Contestationis praxia repositione Documentorum
per Partes de occupatione Sortis Bonorum Re Legis Inquirit Partium
Cessit Inquisitionis si recepitas portulosent Expedict Juramenta pro
necessitate negotij Indungent Calculum exigient Jura Dizzielesse
ad Cognitionem Rezestis Rerum Mobilium Seminarum Sort Parent
Ler Ab retentarum Stringent Solutionem de Levationem Seminarum
Ler aquo Competent determinabunt Satisfactionem Omnium
modum quatenus Rei aquo Competent praestando Deinde obtinent
Porter in Cenitentes Protestationibus ni Infra Lator Interlocutorem
relinquendo pro Justo & aquo Ad ultroj Actoratum Contenta
de Ident Discidabent & modcrabentes Deinde Discidabent
cabit & moderabitur Copia vel quorum Decisionis Partes parere
et Acquiescere ac Judicatum Solvi Pana Summationis Ito
In Processu Condescensionis Super Partes Juris Advenientes publicandi
Debebunt & tenebuntur Lucra Pana Servandi Lucratur decem
Marcarum Polonj Partis Partis per Partem Super sic data Judicio Autem
per otiosa Partes per medium in Cantantis Justa Juris praefixum
Solvendo.

Inter S. S. Vincentium

Ter S. Bernardum Parentem et Petrum Klein Lectuclue acti per coram
Leo et Joh. Levine pnaliter, et Franc. Adamum Schorlii ctemtr.
Coram Judicio presentq comparent et Terram Judiciter contra versterq Quam
Partem Contendentes, Per Judicium Leum Judicatis exandatis Judicium Dem
dendo Dilationem Partis actoreae Parte ctte Leum ad Judicium et tam
et Instando Decreto Satisfactionis Dilatae Inquisitionis inter Partes Compa
rentes et Disparentq In antecedibus Judicq Legi toto Decernit Judicium
Partes actoreq Inquisitiones suas reponant Petentante et Defendan Par
actoreq Inquisitionem suam reponit Pars vero ctta in reportatio
quisitione Partis actoreae per scitit et se ex eaq Inquisitione pedicare
permittat Suamve Judicium prosecu ad Lectionem ~~Inquisitionis~~
Condescendit Lectaetq per omneq Seriam tenorem Inquisitionis Testimonia et exa
minata Siquidem ex eadem Inquisitione Quaelibet potest Quam Judex
Judicq Libere pacem in pendis Communibus nulla de causa denegare Petrum
Petrum Kleklueli Seria bonor in pro pijs pauperis existend probentem
tum et Famulum D. Kleklueli Parentis contra pepe Convulnerare et Con
sectari pe Rudera in obductione specificata Justitiae obrepig op
probrijs aggravare Seripe Verbis Leonmatius honore Cum Judicq
permultis violentijs et Injurijs peregrine et Damna Intulisse Pro Quibus
violentijs peratis ad ejus Inquisitionis Dedutis eandq Quam Sidonius
pecuniales Declarat Decernendo Quatenus in Ultimo eluendo Hanc Luem
temerariam progressum Turpium Partis presentq Superiorem Nunc
et Ro actu praesentq in acto Septimanis Ingrediabus ejusq Lectionem
Lectionem per Spatium Duarum Septimanarum Continuet et explet
pe non in egrepse de Jure Sanandupliem Quatuordecem Marcas
Volenicas Partis Partis nempe D. Mendatio Kleklueli Parenti Coram
officio et actis Cuiuspresentq ad Para Bamitionis Pro eum Contraven
Virei tam que ad Lectionem tertiam quam que ad Solutionem
Marcarum Cera Manifestationem Juris Faciendam publicandq
Judicio autem per medium Instantis Juste Solutum Juris pre
sumo Solvat Decreti presentq Vigore. Inquisitiones quoquenus
rescriptas denuo Obsignandas et Partis actoreae extradendas mediem
te Judicq Lui Quietatione ~~extradendas~~ dabat ut prout in instanti
extradit Super quo D. Paulo Scrybelii acto disparente pro Luem repo
nendarum Inquisitionum pro Parte actoreae Leroiesq pro parte vero
Acta in Lucro Adhesus Decernendq Obindicationeq ulteriorq Lectionis
Inquisitionum ratione Abentatorum violentiarum Decer
nendarum Inquisitionem ratione Abentatorum violentiarum Decer
nitur Bamitio et pro peragenda Executione ad ctus D. Burgmeister
Lui praesentq quisq quam pe tu pauperum expedirit Publicatum

ad S. Franciscum Leonardi ad pnaliter et S. Jacobum Leonardi ad pe
S. Matheum Leonardi Coram Judicio presentq Comparent ctq Judicium
Actionem Partes actoreae Parte ctte Leum ad Judicium et tam deducendo
ad affectandum Partis actoreae Partis ctq dat et Concedit Dilationem
Inquisitionis Super Contenta Protestationis et Attestationis Partis actoreae Judi
presentq Judicq Legi Obtendo Pro
ad S. Volentinum Leonardi ad pnaliter et D. Antonium Leonardi ctm
per S. Barbam Zobelii Coram Judicio presentq Comparent et Judiciandum

Partem actoream soluere Partem [illegible] de Mrio d Contentes Ad alteri sue inuitam
et quoniam non dant Prouide Pars Actea libera tantis per ad Mrio promentiales.

Inter D Valentinum Kowaleuski dit pmaliter d DD Antonium Staruum d Balthasarem Pleartum Chorcuskie [illegible] per Sotranum suo d Pleartii Heinrme fm
Coram Judicio presens comparens etc Judicium Tenens Partem actoream soluere
Partem Cittam de Mrio d Contentis Statuit sue primitante et pronium non
dant Prouide Libera Pars Cittam d Mrio tantis per promentiales.

Inter DD Michaelem Sobolewicz d Cristinam de Jonezmice Juriscon Conuiges actores
pmaliter et DD Albertum Sobolewicz d Catharinam Swirbarba Cttes per
suos Stanislaum Syplii Coram Judicio presens comparens etc Judicium
Decidendo adtestationem Partis actoree Partis Cittae sibi ad Judicium post
tres lapsum Primum ad secretum Primitie Compositionis ordinem ordinem
Cittae [illegible] Primitando decreto Primitie Compositionis ordinem ordinem
non tenere Judicij Lapsi Inter Partes nunc comparentes ac alios Lato d nepotem
Joannem Stanislaum de Jonezmice Sobolewicz [illegible] Compositionem Jure ordinem
in mitati Arbitratu d Doctor Mrio Judici d pronuntiandum per amenti
Sobolewicz Practitat in apitentia sui Mariti Lucas Compositionem [illegible] Decem
Judicium Statutes Pari Sententiam Ad Jure D Albertus Sobolewicz Citten
antecatus ejus Dnus Intercedendo suum Famulum hinc d ab actu presen
in Lex Septimanam Coram Officio d actis presens Sub Pena Banniti ordinis
in Casu Contrauentionis circa Manifestationem Pedum faciendum publi
cum Jo Gaxum actoreum Vicinitatem Marcum Pobog nunc Juramen
to cordi ad manum d quietationem actoris mandat edoctat Lustra Pena
Mandi Marcatum Polong Parte Partis Cum Moris Judicio actum Stes Juris
stante proxi Juris Lobenda

Inter Illustrem M. Stephanum a Dembowa Sora Dembowski Capitaneum Gombin
Ordinis Stanislai Equitem atq D Joannem Melchiorem Bonorum Partes pro
curatorem Economum Ad per Patrem D Melchiorem suo d ejus d Illustrem M. Pro
cuj alias Hrmo pmaliter d DD Joannem Parentem d Michaelem Fili
um Grecicowskie Cttes per D Matheum Strzalkowski Cum DD Matheo
Key Mundum Franciscum Andream Joannem d Antonium Pro
cop per D Stanislaum Obrenski Coram Judicio presens comparens etc Judi
cium Citatorium Partis actoree Partis Cittae sibi ad Judicium Ad Lendo
Recognoscendum Liquidum Causa presens respectu adimpletionis fendi per Partem ac
toream Partis Cittae Lucrum Selecta presentia in Judicio certatum Provide nec pen
sum ope Condescensionem Judicij sui [illegible] ad Bonum Selicij Captat
tempore adiuuent Quod Judicium prefata de Ad certum sibi tempestive Causa ad
dementiales ne de possessione fendi in Cujus possessione ante Litis [illegible] talis
constiterat Inquirat Inuestigabit Inquisitionem Expediat Juramenta per oppor
tunitate negotij et Cujus Pena si quae violentia opponent irrogabit Lis
fundionem Minimum prestando Remedium Pars ad Contenta Dni Pars
actoree finaliter apponet deinde deinde iudicabit Inuocatorium
Partes citatas parere d requisere ac Judicatum poti Sub Pena Banniti in
illo in Pris Condemnationis Lapsi Partis Contradicentes publicando declarant
et tenebuntur Lustra Pena Exemplii Pro actoreum Marcum Sobolewicz
Parti, Parti per Partem Compensandas Judicio denig per medium in mutuam
Juratis finis procedendi Lobendo.

Inter D. Paulum Wodarski dit per D. Paulum Zdzbarski et quoniam D. Matheus
Remiszewski citatus presens in Mrio Juramenti d se Condemnare permittit Pro
inde Lapsi coram Judicio presens Judicium Lecto Remissionem ac
cessit Decernitur Condemnatio cum Adhibitione pro presens Ad
audiendum D Burgrabij loci presens Capitalem quam Justa procedunt ex pede
Publicatum

Inter cum

...ceny detorem ad Segra & grevianu D. Jaubes Dalvarlis Sittes procedend
Prno dejparcd & de Condemnare permittit Svinde Super cod Alls dejparcy
J Suero Solutionis Summone cum provisione ab eade Pœnea Decernitur pri-
demnatis cum additione pro peragenda Executione & Bargrabij bona pro
rata Capitalis quam pecta pro Opera expediat. Publicatum

D. Jaubem Dalvarlis ad molter & D. Josephum Sorlovarlis Alt per D. Jose
phum Sorlovarlis Coram Judicio prodeny Comparcy etc Sigudem Pars adtrea
adhærendo Judicij Sui edocendi Quinto Inquisitionem Suam Inquisitionem du-
xit Comparcndum cum Partis Alte cang Partem Actam Causas Suasq Judi
cij Terræ pribus Zaukneny & Mlawa Agitatis Absentaje Allegat Quande
ad reprobationem hanc Comparcntis Jo Josepho Sorlovarlis Alto dat et
Concedit Dilationem Trigonis quam pro Sequenz Judicij Lejs pracla-
genda probare tenebatur N

D. Fabianum Szydlo Alto molter & M. Bartholomeum Humiecki Pared
& Jeremiam Bractaniecz & Joannem Czahowski Alt per D. Mathiam
Sorlovarlis Coram Judicio prodeny Comparcd etc Judicium Valdnem
Pohli adtrea Partis Alte Suum ad Judicium edix decidendo ad effectu
tum nem Partis adtrea Partis utriq dat & Concedit Dilationem Trigonis
Literationis Lejgen Contentæ Protestationis & Citationis Partis Alte rea pro
Sequenz Judicij Lucis duendæ N

D. Bartholomeum & Franciscum Szydlo Patres inter se Germanos
Alts per D. Bartholomeum Szydlo Suo & Fratris Sui nomine puto & D. Ber
nardum & Josephum de Szydlo Czaczanda Mrs Vbiez Actor & Pro
cuator per D. Bernardum Szydlo Suo & Patruj Sui nomine molter Coram
Judicio prodeny Comparcy etc Jerem Partem adtream adhuc Partem
Actam de Jnio & Contestatis Citationis Suæ in instanti Jo nem et Pro
quantum in Prosecutione Alterioritas earum Partium Contestationis
in Judicio Coram Judicibus exaudiris Judicium Citationem Partis
adtrea Partis Alte Suum ad Judicium edictum Sigudem Pars Actor Jnsen
ptiones Documentorum Suorum primum Jenia quarta ante Pro Nativitate
Joannis Baptistæ 1735to alteram Sabbatho In vigilia Festi Nativitatis S.
Joannis Baptistæ 1736to alteram Sabbatho In vigilia Festi Visitationis
Dejdecidi in rem & Personam Jpi Josephi Szydlo Burgrabij Castri Vsnen
Portes Honorem. Protestata Jpsum adtream Judicium exdictionem Portæ Lo
ad Judicium reponit Pars adtrea Compro exdictione Portæ Lo Coram Judicibus
Lubesje Sendictes in Sei Judicij Abinvenit Sed cum Causam ad
Forum competens proprij Desistentes remittendam Censet Cæter
vendo ejdem Pronen Comparendi in ibid paratum præmptionem.
D. Nicolaum Zglenicki Vejnem Inquisitorem citatum per D. Mathiam
Nicolaum Zglenicki Vejnem Nem potentem & D. Margianta Promisski
Mosowiecki Nem potentem & D. Margianta Promisski Matrem &
olim D. Antonij Sowaleckij Relictam Sororem Reduam Matrem &
Laurentium & minorem nem Filium Sowaleckie Alt per D. Laurentium
cum Promisski Jnquisitorem Nem potentem & D. Josephum Sowaleckij
& Magdalenam Starzecka & Lucæ Vbeiez Sui Soroem & olim D. Caroli Sowaleckij Relictam per D. Lucam Joblonski Suo & et Sor
tis ac Principem Suorum me molter Coram Judicio prodeny Comparcen

& Seum Judices sentio certos Quarum Partium sententiis in Judicio
Suum Judicis exauditis Judicium deinde ad deliberandum Interlocutor
tum ad Judicium Ita Quando quidem Documenta tales probatur
Quem Signi mundum Cherynibi Pli Theophili Zyl quibus Vestigiis
Impetio in Segar Bonis Hoc deleve Sodborne Leu potius in Summa
Jeiu hercul Seumanu Quemtorum Sententiam Interlocutoriam
et Judicio Bonorum Magnorum profectionis de Bonis Maribus
Pauli Rosmarie Ludovici Judicis pisce Grande Judicium Decernit Quae
tenus Pars pita Summam pro suspensa Quae de rond Septuagintalium
quae Zyphonum Actrice de Quidquam heri & de alia presens pro Cyp
lia Festi Nativitatis Sancti Joannis Baptista in anno proxime venturo
ro 1766 Judicem Grand officii & alii presens Sub Pena Bannitionis
in Quem Contraventionis circa Manifestationem Jeiu faciendam publi
canda una cum provisione ab eadem Summa pro denique ad ultima Judi
tione retenta Salvis quietationibus in Quod Solutio de profixo per Partem
Actum pro Quemque & per Partem adversam acceptandis absque quibusvis Dif
Zyp Jeiu Notellationibus petitis ad quae tale nem attinet & in Bon
mendis & literis Summum originali Subscribendum Locatione absque
quibusvis de regis Jeiu & Notellationibus Judicio Solvat & relictem cum
merat Cuita Pena Quinquaginta Marcarum Solvi Sarti Posta bene Summa
Judicio autem totidem punitante praxi Jeiu Solita Solvenda

Inter D.D Matheum Raymundum & Sethaniam S. Jacobi Wolinbei Jo
sortem Natis & Laurentium Inter se Germanos Obreanbei alii per Ju
neilaum Obreanbei Jurisperitum Plenipotentem Dn. Josephum & Pro
manum Lucieynbei Actor et autores negoty & Capandos priates & Mat
thiam Lucieynbei Actis & Alis per S. Paulum Lot Burbei Dn. Lucam
Jo & Boguenillam de Bora Ludovicum Conjugem & Successores
olim S. Benedicti Lucieynbei Actor & Autores negoty & Capandos pri
cumq; D. Lucam Jet mortuum Leu & Generis ex his procreatos Suorum
mum pariter Quam Judicio presens comparens & Seum Judicium
Incertum Quorum Partium sententiis in Judicium Lucem Ju
dicii Exauditis Judicium Deinde Interlocutorium pro Solutione Sum
bi edita Utique Dn. Obreanbei Jeiu Lucieynbeum pro Solutione Sum
mae Centum Leucenta ex Zyphonum & Extatos Decretum ac Pro Pena rep
etu Contraventionis Decreto ac Jn Solutionem condemnatorio & Quorum Con
Lucieynbeich Jeiu Obreanbeum Wolinbeum Jeronymum pro relevatione Decreti
officij sui ac Capatione processus Jum autem Petrum Jeronymum et Lucem
rum olim D. Benedicti Lucieynbei Jeiu Lucieynbeum pro Capatione
Condemnationis in Judicio officij Loisca hac in Causa Attenta Summa ad
Judicium Dicta Quando quidem Judicio Suo Sentiat Quem Matthi
ad Lucieynbei Parentem Dn Theophilo Andrea Jeiu Laurentij Obreanbei
Consorti Germanum Mille Zyphonum Actis officij presens Felix Decima
in Vigilia Festi Visitationis Beatissimae Virginis Mariae 1765mo anno
Interscripsi per Quem autem Matthaeum & Sylvestrum Obreanbei Fra
olim Laurentij Filios ex olim Superacta D. Theophila Andrea proge
Actum nomine D. Raymundi Obreanbei Fratris Jeiu Judicem Pena quin
quit Festum Nativitatis Sancti Joannis Baptistae 1766to anno Quem
Matthaeum Lucieynbei de Summa Quingentorum Zyphonum ex ea
Summa Majori Mille Zyphonum provenienti Acquietando demum
Jean Catherinam Obreanbei olim Laurentij Filiam Uxorem olim Fra The
philo Andreae procreatam D. Jacobi Wolinbei Exortem Actricem Suo

Jeiu Lupraseou

Prov.us Syracusanum Matthiam Parentem Josephum Thomam filios
adpresens actor Luciynelle de Summa Pecudum Triginta Ipsa
Jnem Symphonum et Sextarij amier ex predicta recepta Summa
Mille Symphonum Frumenti Syracusani Receptile de Bruchelle Obreanha
actorem Matij ex pendenda provisione inscripte proveniente
ad validum dotis de Bonis Paternis et Maternis ipsi Conjugenti
Levata emissione Licet hanc emissionem recidit ad Summa
Centum Lexaginta Lex Symphonum et Lextariorum Duorum debi
Solvendum precursi diviso, ad extremum Decretum in Judicio Lus
Feria Secunda post Dominicam Lentes Cadens Licet die Decima
Nona Mensis Aprilis anno Corrente proxime preterita designata ad So-
lutionem principalem Summe Centum Sexaginta Lex Symphonum
et Lextariorum Decretum per omnes Successores dicti fu Matthie
Luciynelli in rem Sororum et Obreanhi Caldorum cum Lucta Pena Quarta
Marcarum Solonicat in se Continens ad molam Informationem Sac
tum ante Solutio quis q Summa restando ex predallegata Decreto
quietatione non fuit Josephum et Thomam Luciynelle aeream
Lucasperes olim Sti Benedicti Luciynelli Certi Status officiales
apparet Inter alios in primo quos Solutionis Decreto per S.tos
Obreanhe principales actores Contra DD Luciynelle et Obrespo-
res olim D. Benedicti Luciynelli respecta Contravenit in memorato
Decreto in primis non Solutionis Summe Centum Lexaginta Lex
Symphonum et Lextariorum Duorum tum Lucta Pena Quarta
Marcarum Solonicat interposite Pena quarta Jn Triplia Festi
Nativitatis Sancti Joannis Baptiste Licet die 23. Mensis Junij
Anno Presenti Corrente interposuisse et Servanda
Bamolidinis Super ipsi Decreto Contravenit obtemperare, et Converso vero
Sti Josephum et Thomam Luciynelle Contra Jos Obreanhe ad
Det Obreanhe ad de exportatione Granorum Lupis et Decreti Pena
Lucanda Ante Festum Nativitatis Sancti Joannis Baptiste Licet
die Vigesima prima Mensis Junij Anno nunc Corrente Coram alter
Officij Pros ex anteriscripto Decreto Solutionis Summa recepte
prefixum Manifestatos esse Denique Quod Lucas Jos Luc et Jos
Rosamilia de Barchiarhe primi olim Sti Benedicti Luciynelli
Lecundi adpresens voti Consortes Suos Acta Suos procuratores ejus olim D.
Benedicti Luciynelli cum eaq Sua de Barchiarhe adpresens Je
Zosum procuratorem nomine Contra DD. Matthiam et Parentem Jho-
nem et Josephum filios Luciynelle de Jesubinis Sententia Condemna
tionis Lupenas de acta Summotas ex ratione non notificatis eis libris de
Libris Lupenas de acta Summotas ex ratione non notificatis eis libris de
positis apud ipsi ex Porte coram DD Obreanhe Citatione ad De-
positum Suos pro Lui tangendum Citra positum non dol-
tis Lucasperes olim Sti Benedicti Luciynelli respectu existentis
ogravatione Coram alter ipsa Pena Lecunda Jn Vigilia Festi Sancti
Matthei Apostoli Licet die Vigesima Mensis Septembris Anno
nunc decurrenq quo alapso et tam DD Luciynelle quam DD Jeremelitra-
nunc decurrenq quo alapso et tam DD Luciynelle quam DD Jeremelitra-

lionem Dei

tionem Decreti Supradicta commotati ac Sabbatinem Pene Ban
nitionis in Pmo Contravencionis ejus Decreto obtenta ~~contendisse~~ per Ob
tiones Lucas Diversas contendisse Quamobrem Judicium praesens at
praemissi Narratibus pariter restantem Summam Centum L
ginta Sex Zyphonum et Sexta notarem Decretum ad certam Suppor
olem Joris Benedicti Lutzy nulli regulandam et exadendum certe
ficandam esse Arbitratur Decernendo Quatenus Dni Josephus et Tho
Lutzy nuly emendando Jus Sospensionis Literis Bonorum Mi abso
Successoribus Dicti Pedicti D. Benedicti Lutzy nulli respicientis Lun
mia Summa praemissam ~~Secundam~~ Centum Sexaginta Sex Zyphos
et Sextarios Duorum Tritici et Sabbatis presenti pro Feria Secunda p
Festum Sanctorum Trium Regum in anno proxime venturo 1774 D
sidenti Grani officio et Actis presenti Lubiana Transmittendis in Loc
Contravencionis Literis Manifestationem Hujus faciendam publicandam
cum provisione a ~~quibus~~ centum per quinque Completandis ~~pena~~
~~Literis~~ ~~officii~~ Judicis ~~Juris~~ ~~Mercatus~~ ~~requisitis~~ ~~Literis~~
~~citationis~~ ~~edicti~~ ~~publicandis~~ mediantes Cessione in Perso
nam Persolvendi Libre quendam abs quibusvis debitis Juris et Rotulo
tionibus Justitiae ad manus et quietationem ad Juramen Observantiae
cum Solita Pena Trium Marcarum Poloniae Decreto antecedentis Sup
mis exarato Adjudicatur Solvant Nihilominus In Sublationem Sen
narum Sendemnationem hanc Supraserta In Pmo Sabbatino Decreto
tente quam exportet Feria Secunda Postridie Festi Sanctae Margaretae
thae Virginis et Martyris nempe Die Duodecima mensis Julij a mo
labenti proxime praeteriti Leges DD. Josephus et Thomas Lutzy nulli
nedicti Lutzy nulli In Judicijs officij praesati et Statis coram Jo Obse
erlich Absentibus et Litigiosis ejus DD Josephus et Thomas Lutzy nulli
Sospensionis Literis mentionatorum Successorum olim D. Benedicti
Lutzy nulli Juxta tenorem Summam praemissam exolvi designatam
in Pmo Solis facto Decreto Opponentes Solicitudinis non praesentes
verant primum pertinaciter se Statuerunt et ejus Decreto Contra
venerunt Supradicti DD. Josephus et Thomas Lutzy nulli Quamo
Triplicem Quatuordecim Marcarum Poloniae Partis Partis in Pmo
et Sub Rigore Praesentis Judicii autem per medium in instanti pra
Solitam Juris privilegium Emunere D. Lucia Pena Trium Marcarum
Poloniae per code DD Lutzy nullis Partis citeriores ~~Trium Marcarum~~
~~Poloniae~~ cum Summa Judicii autem totidem Juxta instanti praes
Juris Solito Solvendam Porro Salvam repetitionem ejusdem Summae
originalis et Provisionalis Suprascriptae Juris Lutzy nullis exolvi
apud Supradictos Successores olim D. Benedicti Lutzy nulli Judicium
praesens praeinsertum # tum et pro Contravencione mentionato de
et Denique Condemnationis Causa Judicium Officij praesens Stat Cosat
et Ambabitat.

Inter D. Stanislaum Zabolski ad rem qualiter Jandem Lucian Joris Pad
et Barbara de Czaykowskie Conjuges Antonium et Agnetem de Karwowskie

Judex Comitiges Bresc[ia] necnon Locumtenens Magistri Camerarii Regii Curie Regie Petita Vidua Mater Thomas Petri Roginus alter procuratorum Fiscalium dicte Regie Curie ad petendum et se condemnare petentium Fiscum ex una et Nicolaum Andream Segretarium Regium Rebellionis perpetue alias Decernitur Condemnatis cum additione Fori Bonorum eorum Capitis quam pena prout in processu expediat. Publicatum

Mo Franciscum et Catharinam de Bonomiellis Judicem Comitiges Simonellie ac L. Agnetem Famulam ad presentem S. Simonelli Luce Fabiovam alteram nunc quondam Mag[ist]r Matthiam Sartorem et Catharinam de Milis Dominellie Judicem Comitiges tum Josephum et Franciscum Filij Gabrielis presentes in Jud[ici]o Disperati de condemnare permittant Provide Super Eisdem Disperatis ratione attentatarum Rebellionum Decernitur condemnatis Cum additione pro pergendo Executione S. Borgrabij hui presentes Capitis quam Lobtis Juris pro pena expediat. Publicatum

Dd. Michaelem Stranciarlii et Agnetem Luxarie Borelia Judicem Comitiges Mariannam de Luxarie Borelia olim Mag[ist]ri Ludovici Stranciarlii Relictam Consortem Vidua[m] ad presentem S. Stranciarlii Luce et alteram ad[ditam] nunc quondam et S. Franciscum Scotaluorlii ac Dorotheam Luxarie Borelia Judicem Comitiges Sittor per eum S. Franciscum Scotaluorlii Actum Luce nunc quondam S. Anna de Lenziorlis Luxarie quondam Mag[ist]ri Matthia Luxarie Borelii Relictam Consortem Vidua[m] Petita presentes in Jud[ici]o Disperati de condemnare permittat Provide Super eadem parte Petita Disperante in Libris ulterioribus Procedendo Executionis ad Decernendum Bonorum Legum Videlicet Libertatis Captivationis et Alij Decernitur Cum Infamie Cum additione pro pergenda Executione Sententie hui presentes Capitis quam pena Juris pro pena expediat Cum Compensatione Aliis a presentibus ad Primum ex Remissione Judicem Suspenditur. Publicatum.

Dd. Stanislaum Scotaluorlii ad malleter et quondam Dd. Wilelmum Comitiges Laurentium Stuer Comitiges Actum presentem in Jud[ici]o Disperati et se condemnare permittat Provide Super eadem parte Petita Disperante in Libris Solutionis Cum mora Cum pena Vericione ad eadem presentem Decernitur Condemnatis Cum additione Bonorum Capitis quam pena prout in processu Executione Publicatum

Mo Petrum Cesarelli Vexillifer dom Holitiene ad malleter et Quondam M. Michael Zolarelli presentem in Jud[ici]o Disperati et se ratione non Solutionis Census in Libris Actionis pretio finalis ac Judicato Executionis condemnare permittat Provide Super eisdem Disperatis Decernitur condemnatis Cum additione ut supra Publicatum.

Dominum Ad Curiam et Dd. Johannem de Cesarelli olim S. Vincentij Relicti Relictam Consortem Bidduam ac Laudatores ejusdem S. Laurentij Actor Actorales Cessionarios Judicem Comitiges per Dominum Baldinum Curie Regie Judicem presidendo et Negotij acta Judicem per Dominum Actum Curie Regie Judicem presidendo Comparentibus Partibus Actore Porte Actum Curie ad Judicem Dicte Regie Curie Comparentibus dominis Partibus Actore quam Reo Petita Relicta et Consortes ad Actorem quam Relicta et Consortes olim S. Vincentij Relicti Consortes ad Reum Judicij Lis in Sequenti Judicij Lis Sequenti Judicij

Inter M. Stephanum Cipparelli de Pavlon Cotrone et Rempono Mathei
Comissarios [illegible] [illegible] [illegible]
[illegible] [illegible] [illegible]
[illegible] [illegible] [illegible]
[

venturo 1774 ad proxime Judicij Curiæ Officio et ante prosecl Lib
Pœna Bannetarum in casu contraventionis cicca manifestationem
fieri faciendam publicandæ ad manus d. quæ latorem ejusdem
protellationibus Justitiæ emanerent Lecta Pœne fuerunt Marcianus Solarz
Parti Partis suæ Summa Judicii Artenotus Primo tanti pro Jure id
vendo Nihilominus Ad Solutionem condemnationis Pœnæ Duplicem
Qualemcumque Planctum Solarz Partis Partis Jn Primo Solutionis prefixo
Et Subrijore Lapsa sine Judicio autem per medium in instanti ipsi
vat Decreti præsentis Litteræ. Et pro Curia entium præallegato De-
creto

Inter Adamum Szwaleuiczki Pro. et D. Josephum Zawadzki et Mazarskiæ
Feminska Joannem Swiejca Cattor et D. Franciscum Wyborzyski et Mariannam
de Wyborzyskie Jo. Henricum Podolski consortem Ad per D. Mathiam Marowski
ejus Procu Norbertum Miłkowski et Theodorum de Wyborzyskie Joannem
Swiejca Cattor per eumdem Judicio præsens comparentes Lassistente compa
rentes Cattor per eumdem Judicio præsens comparentes Lassistente compa
Ordine turgium in Causa Hæreditatis Jure Sibi Debita Partibus experimen
dab Jo experimenti Generi Partem adversam dovere Partem Citta de Jure et
Contentet Citationis Suæ Primitante Arbitratur Et quoniam non docet de
Termino Stando Sese Citta ad presens a Jure Libera pronuntiatur
Inter M. Joannem Cattor et Thamulicz Excipiendas Nobili dud per D. Salam
Lottkarski et MM. Moralium de Kamyszkowicze olim M. Jacobi Chamulicz
Labi adicida Jmis Nobis Relicta Jgnotam Vidvam Matrem Joannem
et Adamum Filios Chamulicz Dnos tum Jnfidelem Abrahamum Jelowicz
Tabernatorem Lanicre Cattor per D. Stanislaum Obrembski Curiæ Judicij præ
sens Comparentem Judicium Generi Partem adversam dovere Partem Citta
de Jure et Contentet Cattor sue Primitante Arbitratur Et quoniam Citta
tio variis Completa Conditionibus prout Lex adversa Partem Citatam non
Jn et de Jure Libera Cattor Citta tanti per pronuntiatur.

Inter Samuelem Jacimirskum Wz Dzyalski Civem Plocen ad præsentes Successores dam
Infidelis Matys Szaia Cattor per D. Valentinum Lottkarski Et quemdam Infi
delem Joma Hercrale Marck Sama Abrahel Salamonowicz de quibus Leadus
aice et Relicta ac Successores eorum Infidelis Abrahamum Jodaycz Citatos
sens in Jure dejurent et Realiter bonis Calumnia Certamen Solutionis
condemnare permittant Quæ Lapsa Citatos Cattor per decernitur Jn
Jurnatio cum Additione pro perfecta Executione Jus Boryski Cur
præsens Litigium quas petit Processus expediat cum Suspensione
procedat ad Judicandum Beneficiosa Judicij Suspensionis Publicetur.

Inter Petrum Matheum Witkowski ad per D. Matheum Szczutkowski et D. Matthi
eum Matheum Witkowski ad per D. Matheum Szczutkowski et pro Civitate Plocen
ejus Procuratorem Jmis Zaswiatowicz et pro Civitate Plocen
D. Alexandrum Brzozowski ad per D. Stanislaum Obrembski D. Augustinum
Brzozowski Cattor per D. Paulum Lottkarski Curiæ Judicij præsens Comparentes
Curiæ Judicij præsens comparentes Judicium Generi Partem adversam dovere
Partem Citatam de Jure et Contentis Cattor sue Primitante docuit Succumbere
Jn Processualibus Fori Jure adversa Partes procedere Jn Causa præsen
mandat Litteris Cattor Controversijs in Judicium Lucem Jn
ditij ex auditis Judicium Decidendo Citatum Partem Lucem ad Judici
rem Citatæ Decernit Quatenus Jnfra Succumbentia Sex Auroram Stanzonis
Juramento Postea prout Sequitur Jnfinita Sex Auroram Stanzonis
et Flor Poloni ad Decorum ad Literas suas a Jure Litterarii non Contra
Lit Et exinde ad Solutionem Jnfra Succumbentia ipsis Sanctæ Jesu
Christi Sapiæ ne Adversante Post quam Litis Cattor Cattor nes vel non
Judicium Decernet Quod Jnfra est H

Jacobus de eius Marcamens Polonus Partis Parte per Partem Expe-
randa Judicio Actum per medium per Partes utrasq in unitatem Jus-
ta Fori prosequend Solvenda

Ad M. Nobilium de Hangouliis olim M. Jacobi Charlier Lubiensis de
Ind Sacerd Relictas Generosum Dnum Matheum Joannem et Dnum
Fidum Chamlier alt per eund M. Matheum Sec et Filiorum Dnorum
me matter et M. Josephum Champlet Tribunum Ravigrien
alt per D. Adamum Mildow dictum et M. Joannem Champlet Notarium
dem Sacerd alt per D. Paulum Zoll Burlii Imperiales Plenipotentiar
Coram Judicio prasq comparens et Causam Judicialem Controversiam
Partium Controversiis Judicialibus Causam Judicialem Judicium
Initiando Decreto Primum Generali dni Lammani Dominendorum
ad Bona Debitorum cum Actoribus Regulariter et Importabilibus cor me
Generi Partem Actoris eidq Decreto Solisfacere in mutuante Arbitrator
Et quoniam Comparens a M. Joanne Champlet Actore cum in Judicio
Imbus Haeres Paulinen aptatis Causas Lucis Majoris Imperfectus
attentatis Allegat et Deductionem Majoris Conductionis Capitalis Pondere eius
Actus Dilatio Majoris Conductionis Quam in Lequen Judicij Legis pertanet
Generi probat et Executus cum Comparente vero Causa Processus Pequed
Lis pendetur

Ad D. Sebastianum D. Josephi Lindenlii et Feliciamum D. Joannis Wormelii
Consortes Fabricantes Curiges ad per D. Petronium Wormelii et D.
Adamum Malinski Generalium Granitiales Respondens alt per Pau-
lum Zoll Burlii Coram Judicio prasq comparentes Acta Judicium Generi
Solisfacere Decreto dimi et quidem Primo Dilationis Majoris ad quam
se in Acta Actis Judicij reapetat in mutuante Et quoniam Comparens
a Actis D. Joannis Nicolaii Lipsiensis in Causa Agnitionis Debitorum ex
permissis se Divina allegat et eidq Dilationem in finitatis requirens
Ut et Provide Judicium eidq Actis Responsionem Comparendi Dat et Generi
Dat Dilationem Infinitatis quam in Lequen Judicij Compendiare
Executus?

Ad Stanislaum Rozicki ad per D. Matheum Angelowski Et quoniam
Infidelis Jonas Judeus Dubinen Actus prasq eius Dni Dispareti et Condem
nate permittet Provide Lapsi dicq Actis Dispareti Ratione non Solutionis
Summae Actus quem in Lucro Ultimario Portes finalis ac Judicato
Pendendi Executionis Deus mittere Condemnatio Dum addidere pro
Pena Executionis D. Simonis Dominowski Burgrabij Loci prasq qui
pia Actu prasq Dum expedias

Publicatum

Ad eund ut Supra per eund Actum Supra Et quoniam Infidelis Judeus Jequiadis
de Dubin prasq eius Dni Dispareti Decernitur Condemnatio
ut Supra cum Limiti additione

Publicatum

Ad eund ut Supra et Illustrem M. Sanctarelli Dni Sruchentalty olim Dni
M. Joannis Sharbek Castellani Genioladalanen Relictam Comitendri
Domicilium Lucis pares opis ad olim Dni Sharbek Actus per D. Paulum Zoll
alii Et quoniam Infidelis Hersz Jakubowicz Judeus Dubinen prasq
ad Primi dispareti et Condemnatio permutet Provide Lapsi dicq Actis Ratio
ne non Solutum Summa pro Lucro Ultimario Portes finalis ac Judi
cato Executionis fiend dni Decernitur Condemnatio cum additione
D. Burgrabij ut Supra cum Comparente Lufa praesens ad Publicatum et
Remissionem Judicem Lis pendetur.

Inter M. Rosalian de Leniszowskie olim M. Jacobi Chamski Felicianam [illegible]
sortem viduam altera[illegible] [illegible] M. Catharinam de Zerawskie olim
M. Andreæ Stanislai Felicianæ filiam ex altera parte Ad per S. Matthiam
Mazowiecki. M. Josephum Stanislai Tribonem Reciguey alias per S.
Adamum Miłdowski M. Joannem Chamski Crupfandam Ward
Ad per S. Paulum Zołdarski Joannem Dueymiński Notarium
Sopp. Salinarum Wieliczk per S. Joannem Stanisławskie Grom Judicio
presq. Comparcy etc. Judicium Sententiam Partem altoream
altam nempe M. Chamskiam Crucigeram Wieliczk de Jmo Sententiæ
altoris Lue in instanti arbitratus, et quoniam non docet Provinciæ
M. Cruciger Actor Libera a Jmo presenti promulgatis. Ceteris ejus
Citationis Causam prosequi Juris fit Processus ne alterutras catandi
Partium Contumacias In Judicium Lucrum Judicii Examinis Judicium
Decidendo [illegible] Rorum Partis altoreæ ac adita laudum Jo. Lu-
cyminski Lucrum ad Judicium dicti Respondentis ejus adstatis rem
M. Josephi [illegible] Bonkowski Sappij Wieliczk per Partem Actoream
Legum Judicij Legis Subsequendum ad importanda Rejectiva
Et stadii Lubi pro quo actus certitudinem adinvenit H

Inter M. Sebastianum Thomam Probinski olim per S. Sebastianum Probinski
sibi Suo et Fratris sui nomine Probinski alias per M. Josephum Probinski ac se-
quendum ejus de Probinskie Justicium Omnibus necnon Thomam
Wierzbicki Alb et Act per S. Adamum Miłdowski SS Lucam et Cas-
murum Probinskie olim antedicti Filios ad per eum Judicium Dei
Decidendo Citatorum Partium altoreæ debi mutuo Lucrum ad Judicium dicti
ad affectationem Partem altoreæ ejusdem mutuo adstantibus et rea-
tibus dat et Consedit Dilationem Probationis per Partem altoreæ
Conclusa Protestationes et Stabilimenta Partium altoreæ Judicium
Judicij Legi eduenda H

Inter M. Andream Audski et Franciscum de Sulowskie Justicium Omnibus ad
per eum Concessum In Appellatione Pauli Zołdarski alias Lucæ mortuales
me pute S. Gabrielem Dranski et Casimirum Joannem Ste-
zniewski ac Honestum Jacobum Wisniewski Civilem altoreæ alias per
S. Simonem Jarosinski Coram Judicio presq. Comparcy etc. Judicium
Actoris dicti Partis Citatæ Rorum ad Judicium dicti decedendo
ad affectationem Partis altoreæ Partis citatæ dat et Consedit Dilationem
Justificationi super Contenta Protestationes et Stabilimenta Partis altoreæ
Judicium Judicij Legi eduenda H

Inter S. Stephanum Bradzinski alias pute et M. Ludovicum Kostkowski et
Barbaram de Grabow Conjuges Parentes Josephum Antonium Leona-
dum et Franciscum Filios et Julianam Kostkowskie alias per M. Ludovicum
Kostkowski Suo et Filiis alias me pute Judicium Decidendo Citationem
Partis altoreæ Partis Actoratus ad Judicium dicti Stanislai Defuncti Jn-
quisitionis.

Inter M. Joannem Chamski Lubradzkiam Jmo Wieliczk ad per S. Stanislaum
Florczki et M. Stephanum Cieszkowski Vexillif. Sandec. Stabilis alias per
S. Adam Paulum Zołdarski Coram Judicio presq. Comparcy etc. Lu-
dem Scribant Partes Respondentes Satisfactionis [illegible] Subsequendo H

Inter S. Joseph

Inter S. Josephum Borowski acto. pars. S. Thomam Borowski Jurisperitum Plenipotentem et M. Bartholomaeum Hamiecki Vasellis Juratum Civitatis per S. Matthaeum Lenyszewski Petens Sufficientes Comparentes Jus Dicere et M. Actis Compantibus in instanti ortis tractari et quoniam Competens a M. Vasellis pro Juratum Civitatis Actis Sufficientes Compantibus non Jus dicebat Imo decedit Royal Colleges coram M. Hamiecki pro Juro Solutionis Summa ena Compromissi ne ad calendas Novembris et Contravalutionis Decreti Decernitur Condemnandi Actis additione Burgrabij hic presentes quam petit Prosequens Explicatur.

Publicatur.

Inter S. Josephum Zboyenski acto. pars. Casimirum Szachorowski Plenipotentem Juratum pro S. Joannem Dominicum Joannem et Matthiam Mordowski Judicem Comitis Actor per S. Simonem Turowski Juratum Juratum Plenipotentem et Plenitudinem M. Dominicum de Kamienski Notarium Plenipotentem M. Valentinum Nieszyski Castellani Leopolien. Curiarum Relictam Oduan Acto. per S. Adamum Mieldowski Juratum Plenipotentem Petens Grand Judicio presens Comparens et Petens Partem Adversam docere Grand Judicio presens Comparens et Petens Partem Adversam docere Grand Judicio presens Comparens et Petens Partem Adversam docere

Mathej Symbolarij Borrabij Lei prdc & pro pragendo Executo
ne quam recuso & deliberater tractandi pro ejus exequatur ?

Inter D. Antonium Myrtinelli ad pñtm & Dñ. Simonem Pat. Publicat.
& Matheum Felicitum Lazeny alt per D. Josephum Lazendalbo la
tum & Patrem Suorum nunc pñtem. Coram Judicio pras & Comps
ray cte Judicium Generi Partem actoream docere Partem Rei de
fend Optandi Solutionis Suæ principalis arbitrator & Quantum
ndarit Liberam alt Parti a Jure prasc tantum per pronuntiatur.

Inter D. Mathiam Lowalcelli ad pñtm & Dñ. Joannem Parentem Lu
nei la eum Josephum & Andream filios Rachaelis Dnis tum Dñ
Francisca & Barbara Sibatos alt per. Mathæum Lazendalbo
Et quorum Comparentes a D. Joannes Chalcoselis ob Juris pru
fandi ne recedat & Suos pñtm pales Condemnare permittat Pro
cujus ejus alt dejure rebus ne deservendarum Quarum Decer
nitur Condemnatio cum additione D. Bonzolij Lucis pras & Copiis
pro pragendo Executione quorum jussu pñtem expediat

Publicatum

Inter D. Thomam & Valentinum Jocichiæ ad pñtm & M. M. Do mbe
de Sorcerubiæ clim Joannem M. Valentini Rierzylii Castellani Ra
cigiæ uxorem Vidvam & Suos pares olim quid Martin
M. Castellani Racigiæ alt per D. Adamum Mulderbi Coram Jud
cio pras & comparentibus Judicium Jnuitendo decreto Debitorum Jnum
dat Comprobationis realitatis Debiti Inter Partes Comparentes Partes
Lato Admissibiles pro Jocichiæ actores ad Comprobandum Genitivum
Adimerunt & Absentes Multis Judicis ad pronuntiandum Juramenti
Rothum Prestiterunt D. Thomas & Valentinus Jocichiæ actores Roth
um Decreto prædicto prascripto Juramento Juramentum Judicium
Lucatenus Pars Alta Summam Mille Imphorum per olim Mar
Adamum Jocichi actorum Parentem olim Martin Valentini Pu
sumpli Castellani Racigiæ mariti & Parentis alt ad Verbalem apu
rationem Convictorum ad præsens Juramento cuitandum Pena & ab
actu præsens pro Vijilia Festi Nativitatis Sancti Joannis Baptistæ
in anno Instante futuro 1774 in proximo Judicium Coram officio
& actis prasc sub Pœna Sponsionis D. Jam Contravenientis Cita
Manifestationem Jure Jocichiæ Dominum Publicandi ad manus & quie
tionem actorum obtinendi Jussis Judicium Jnui & Volentibus
Jactitue Solvent & Valeter evenerat Decreto Pœna Juris Mandat
Solutis Partibus Partis Cum Summa Judicio actorum totidem in constante
Lolato Juris præsque Solvendo.

Inter D. Carolinam de Lespubie olim D. Mathej Pistazzonibi Relictam
Constantem Vidualem alt per D. Stanislaum Olszewski Parochum
nuam Judicij Leniores Synagogæ Pbiæ ac Ordinis Synagogæ Pbiæ
præsente in Jure disparent Deretatione non Solubilem Summa
Rem prosicisse juvenes Jn Curia Altricis Jussis Executo
nis Condemnari permittent Proinde & Lapsu Expensis actor dispo
decernit Condemnatio cum Additione pro pragendo Executione
D. Bonzolij Lucis pras & Copiis quorum jussu pñtem expediat

Publicatum

Inter D. Antonium Myrtinelli ad pñtm & D. Antonium Licisibi alt &
pte ind debita Lexa ad pñtm Coram Judicio pras & Comparente

Judicium

judicium dandum statuendum partes citandas partibus citatis audiendum ad judi-
cium pro solutione summae centum Symphorum et sumptibus litis
quod Balthasarem Livii Ottonis ad evadendum petitionem proventum
nomen centum Symphorum ad obtinendum a Thoma Nepluviensi Valdrisio Potrio
ad scripturam manualem in Romatowo Duodecima Martii 1767mo anno
debitato et per se cidem S. Thomae Nepluviensi dolo retentarit et non retentam
ad restituendum opus et summa ita pro S. Jesu Christi Sapientiae dum
vante et addictum Mulier Judici ad prohibendum Juramentum Bathasar
stitit Pathasyracusa Duo attento juramento Bene citatis et obe-
dire summa pro ut petitur adstantium ejus per se Valdrisium
Jupetitione Liber pronuntiatur de recte praestito juramento

Illustres ad modum Dnus Antonius Strzegowski Vicecancellarius Generalis
Sacrum Regium Castrense Albertus Zagurski Vicecastellanus Colum
Sacrum Regium Castrense Theodorus Woyna ad praesens Viceterra
dum Sandomiriensis et S. Josephus Specht Sacrae Regiae Majestatis
et S. Josephus Specht Sacrae Regiae Majestatis Secretarius
Judicium Generale Tertium Ordinarium Boreae Lectum de Anno et Termino
Festivitatis Sanctae Trinitatis Celebratum Domini Procuratores in Processibus
Actionibus causarum Partium Judicialium Sacrae Regiae Majestatis Gra-
vissimorum Judicium Generale Tertium Ordinarium Boreae Lectum de Anno et Termino

Citatione comparendum ad perhibendum per ejus testimonium edoc
deidendo decernit Judicium Quatenus M. Regidurlii Citer Jacquem
Bourrend Sartine Josepeph Laboureur Antonium de Silveza & Bartholo me
eum hazimenoli de Bonis Sartino Lubidito ad deponendum per ejus testimonium
In causa Inted acta ab una & M. Elisabethem de Molin Dna M. Adami de Sr
the Capitanei Lipinez relictam Consortem ex alio parte ad albeos In Judicio
officij prora Jobienno Citu citatem Statuat Juentanti & quia non
Citatus Invide Contravenipe Decreto Judicij Lei Arbitrattus & pro Sentia
ventione cunej M. Regidurlii penibilem Declarat. decernendo Quatenus
Pandem Simplicem Jvalueredem Marcanem Solonicat Parte Judicio
Actum per medium ejus Instante Lib Pena Bannitionis ex Regesto Re
nolinio publicanda exolvat Nicholominer Sr M. Regidurlii meum
vater Lubiditus pro perhibendo testimonio pro sequens Judicij Statuat
Int quam Citatus non Lubiens que nec vel non Judicium decernet id
quod Jus erit &c

Adamus Nicolosi Cancellarius Mihi Rogatus

Anno dom Nativ Jgnatium Lourenrlii Calcia Cthedrali Sheard Vicarium ad
pitt Panel quoniam & Nicolaum Lourenrlii Citer presentem
Condemnare permittit Invide Lugor cod Cibi pars valine Lemmue
cum positione ab capuenz non solutionis Decernitur In lucro ulteriori
forte faciende Executivam Condemnat ad quod pergendum Citatur S. Bonna
Vius Lou prong Copiam quam petit pluet Jum expediat. Publicatum.

D. Antonium Ludrarlii ad prohiter Antonium Mezquarlii Marianum
de Laco duc Conjugem & per manutenus suo & Sortitus Lud mie partis Quam
Judicio presens comparens ad Judicium decendo Citationem Partis actoreæ
Partis Citatæ Juxta ad Judicium dict ad assistationem Partis actoreæ Sortitus
Quod Citatus Libelli Communicationis mentorandi ad Sequens &c
Quod Citatus Libelli Communicationis mentorandi ad Sequens &c
D. Michaelem Mezquarlii ad pnte D. Antonium Janorarlii ad per D. Matthiam
Marcuarlii Quam Judicio presens Comparens ad Judicium citatis nem Partis
actoreæ Partis Citatæ Juxta ad Judicium dict decendo assistationem Reapanian
Citationem prohiter Jmpertinentiam Partium ultra Quam per medium Jpsum citationem Judicij
Quod Jpsum Judicium Libre frequens adnovitatis
Judicium Citatum ad prohiter D. Ignatium Lourenrlii & D. Michaelem Mezquarlii Citatis
Juobus Citatis ad per D. Ignatium Lourenrlii & D. Michaelem Mezquarlii Citatis
per D. Linonem Lourenrlii & D. Pungulii ad per eundem Judicium Citationem
Partis Partis ad Partis Citatæ Juxta ad Judicium dict decendo ad assistationem Partis
actoreæ Partis Citatæ Juxta ad Judicium dict decendo ad Jnquisitionem Super Contentis
Citatus & Citatus Jnquisitionem Partis actoreæ Jn Sequens Judicij Lites coram dict
Citatus & Citatus Jnquisitionem Partis actoreæ Jn Sequens Judicij Lites coram dict
Antonium Ludrarlii ad prohiter D. Antonium Sartilitti & pro medio
Citatus Judicium ad prohiter. Coram Judicio presens Jandem Rondsent.
Citatus Judicium ad prohiter. Coram Judicio presens Jandem Rondsent.
D. Jacobum Evam de Lulourlii Jubicen Conjugem Sarentes Pannium
Citatum Lulourlii ad per eundem & Jacobum Lulourlii Sarentem duo dict
Citatum Lulourlii ad per eundem & Jacobum Lulourlii Sarentem duo dict
ad mod prohiter D. Albertus Sarentem Jacobum Gregorium Julii ats Elisa
ad mod prohiter D. Albertus Sarentem Jacobum Gregorium Julii ats Elisa
bethem dein D. Petri Freinlii Relictam Consortem Vidvam Citatis & ad per Jpsum
bethem dein D. Petri Freinlii Relictam Consortem Vidvam Citatis & ad per Jpsum
Albertum Lulourlii Luo & alios ad & ad mod prohiter Coram Judicio
Albertum Lulourlii Luo & alios ad & ad mod prohiter Coram Judicio
presens comparens & Juram prohiter Contrarium & Juramentum Sarentum Citatorum
presens comparens & Juram prohiter Contrarium & Juramentum Sarentum Citatorum
in Judicium ad Juram Judicium Examinatis Judicium Juris tendo Decreto Juris Citatis
in Judicium ad Juram Judicium Examinatis Judicium Juris tendo Decreto Juris Citatis
Comparatis nis Vel Juram Partis actoreæ Partis Citatæ Comparentes in antea Judicij
Comparatis nis Vel Juram Partis actoreæ Partis Citatæ Comparentes in antea Judicij
Juris Partes Comparentes Citatis Citatus Judicium ad prohiter Citatis Judicium ad prohiter
Juris Partes Comparentes Citatis Citatus Judicium ad prohiter Citatis Judicium ad prohiter
Varenty Sothom Prætitenant D. Jacobus Franciscus Albertus Sarentes
Varenty Sothom Prætitenant D. Jacobus Franciscus Albertus Sarentes
Gregorius Lulourlii & Elisabeth Freinlia Juratores attenti Juramento Decernit
Gregorius Lulourlii & Elisabeth Freinlia Juratores attenti Juramento Decernit

Judiciem Locatenes & quing SS. Albertus Paulus & Gregorius Palvarey & Jacobo Palvarli Marcas Decadragesta Quinque Sto vero Francisco Palvarli Marcas Solonide Vigesta Jam autem per Lucas Palvarli & Alberti Palvarli Marcas P. Sex Jmo vero Jacobo Francisco Sto Paulo Palvarli alberti filio Marcas Solos Vigesta Jam Sto Gregorio Palvarli Alberti filio Marcas P. Rocem Denique SS. Jacobo & Francisco Palvarly pro veluerubus Quinta Justitia Jam Vigesima Marcas Quindecem P. ea moderamine Judicij Lei adiuventes Juramento nunc exitas hinet ab acta prasez ut de Septimanei Grandspiio & acta prasez Lib P B in forma Pallvarendum Circa Manifestationem in Cape aliaqs per quamcung Personam contravenentes Jtem Jurandam publicandam ad quietatem nostr abrog quibuvis dissigijs Pacis & Tutellaldici Jurisdictionis Ensuper Lucta Patria Duplicis Pallarendum Marcarum P. Libi abinicem expensanda Judicio autem per medium in instantia Libi Juris prodi Solvendo.

Inter S. Mariannam de Palvarlie olim S. Alberti Palvarli Relictam Consortem Viduam acta per S. Albertum Palvarli Filium Nomine Matris Lucem mediter Jam Electhendo de Cæsinibice S. Andrea Rorembe Consortem ad acta per eundem Lucam Consortis mee Juncto & promiam Religiosi Ste prasez in Jmo disparent & se Condemnet permittent Jmo de expensis Juris Lucro ultenaris Portis faiendis & recollendis ratione non Solutionis decernit Condemnatio Cum Additione & Pongratij Lui prosez & Equivez pro peragenda Executione quam pexta processum expedijat. Publicato

Inter M. Stephanum Saverium Venatorem Pallarendum ad acta per S. Xaverium Stephanum Impotentem Jmo Cæsarem et MM. Theodorum de Jesu Pallarendum & Marianum Mallis Cadiscensem Superiorem Relictam Consortem Viduam acta per Matheum Stephanum Pallarendum M. Josephum Lucianum Pallarendum Filios & Judicem Ordinarium Pro tempore Jam per Manes M. Petrum Zolnerum Pallarendum Cassiferum Zaulinæ acta per Manes Jam quoniam M. Bartholomæum Zolnerum Pallarendum Vexilliferum Zaulinæ Filium prosez in Jmo disparet & se Condemnare permittet Jmo de Expensis Juris Lucro altenaris Portis faiendis & recollendis ratione non Solutionis decernit Condemnatio Cum Additione ut supra Publicatum

Inter S. Robertum Feldbauer alb mediter Augustinum S. Matheum Pallarendum Stanlei prasez in Jmo disparet & se Condemnare permittet Jmo de Jam cum debito ratione non Solutionis denier aureis Italicis Quatuor Condemnatio Cum Additione ut Supra Publicatum

Inter S. Stilianum Zylenski alb per S. Thomam Zylenski Filium Dominum Pallarendi Dei & Sanctæ Sedis Apostolicæ Cubicularium Jam S. Joannis Gualberti alb Relictam Consortem Viduam Matrem tam Andream Joannem Filios Pachorarios alios per S. Laurentium Szymonicum Cotram Judicis prasez Comparentia Judicium Decidendo Citationem Partis citatæ Partis actricis Judicium Judicio Judicium Judicio Inscribendo Scriptis manu deliberatum Cum prioribus de 26 Aprilis 1762 anno per S. Joannem Pachorarli Martinum Pallarendum Testem Super Summam Pondecim Zyphorum alterius 1766 deo anno per S. Pachorarli alb Filium & Matheum Centum Decem Zyphorum Zylenice Magnæ & Matheum Datariæ Decernit Judicium Pallarendum Vos Citta Summas præmissas ab actore Citatis actis Hinc & ab acta prasez in acta Septimanei Feriarum officis & acta prasez Libi P B in Cancellaria venturi Die Manifestationem Juris Jurandam & publicandam & manus Equitem Testem alium Exolvat Lucta Pactum Quinam Marcarum Vobis Partibus Condemnatio Judicio altem to Libi Juris tantæ prasez Juris Solvendo.

Inter SS. Ludovicum

Ludovicum & Barbaram de Dobrzice fratres germanos, Parentes Josephi Leonardum & Sophiam fratris patruelis Consortes Julie & Juliam Kortkowskie actis per D. Ludovicum Kortkowski Suo & aliorum actis nomine ex una Stephanum Brudzynski Citatum ex altera coram Judicio presentes comparentes et Litem Judicialiter coram Judicio vertentes Quarum Partium Contraversias in Judicium Suum Judicialiter exandito Judicium Judicium Decreto hinc inde reportatis Inquisitionis hinc presentes Judicij Lijs Inter Partes comparentibus Decernit Judicium Partes utraq; Inquisitiones suas reponant Judicantes & Quoniam Pars actorea Inquisitionem suam reponit Pars vero Citata inrepta Inquisitione pessistit et se ex eadem Inquisitione judiciare permittit Proinde Judicium presens ad Lectionem ejusdem Inquisitionis condescendit Qualecta & matura deliberatione habita Quando quidem ex eadem Inquisitione pabulabiliter deducitur Quam Brudzynski Citatum equam ad propriam partam transisse metetasse, Carentia laboris aliquot hebdomadas privasse Citatum grandi damno concussisse, et cum exhalare causasse pro Ludovico Kortkowski Parente Viam publicam intercepisse Interceptis eis: ussisse Lesisse & diffamasse Item Josephum Kortkowski puerum adolescentem Lohussisse obvulnerasse Item Josephum Kortkowski, Juliam Lamberg gravi iter nulla de causa convertisse commisse Irruptiones insuper Suos quoq; Barbaram Matrem & Leonardum Fratres Kortkowskie in campis ex h quadam ode Concussisse convulnerasse & vulnera Insuper dem; cum pari Kortkowski Pulmentum in Domo Atali propatrum de Lowicz Lexones adinventand de sisse & diffamasse & unam partem coretum pulmenti mensura Racigrez in Terram dispersisse ac in nihilum redegisse, Libens altor & inventa Lanis ex frumentis Citi expellentes Invasisse & eadem inventa ad expellere interdixisse Damna in frumentis & prater ex Consulta impulsione Inventa in frumenta intulisse, altore sapenumero divertis temporibus varijs in locis lesisse diffamasse contemptuose honorem altoreum denigrasse Item Kortkowski montium & Parentem in duellum legaliter vocasse provocasse aliasq; permultas violentias, oppressiones Sapenumero peregisse Pro hijs ac alijs Reductis Inquisitionibus pabulabilem esse declarat Deliberando Quatenus Idem Citatus ex eadem Inquisitione Timerariam Actoream & progressum Furtivum Partis presentis Sapenumero pene & ab acta presentis in dicto Septimanis progrediatur ejusq; Sessionem Furtivam per Spatium Quatuor Septimanarum Continuet & expleat ac non in eg presque de Furti Saxonu Quadruplicem Quatuordecem Marcarum Polonicalis ad manus & quietationem D. Ludovici Kortkowski altoris Judicio denig per mediam in instanti praxi pene Solita & exolvat. Facturus est & Statutis provisis Lub Pena Banitionis in jam dictis Sententionis Scram officio & dicti processus Manifestationem Judicem Sanciendam publicandi & Vulnera dicten altoris Liber Justificet in Sequenz Judicij Lijs Competent post quam Compensatione habita Lobcendi ad non Judicium declarat & quod pens ent Sf

Dos Sanctissimum Christophorum & Joannem Sacerdotes Bonorum Regio: rum Regalium Emunitatum & Admonitorum Actoreum Justificatum Judicem Lenek Martowicz Subcamerarium Wyszkowicz Actoreum actorem procurandum Justificatum Actoreum Suum & aliorum actis nomine ex una D. Martianum Kortkowski Citatum ex altera coram Judicio presentes comparentes & Litem Judicialiter Litigantes Quarum Partium Contraversias in Judicium deducentes

Judicium Resolvendo Remissionem a Judicio Tendescentiali ex fundo
Bonorum Vestrorum cum pactis Inquisitionibus Literum ad Judicium fac
Ligiud cum Parte Jn Jmo Tendescensionis Juramenta Super Querela Libertatis
non expleverunt Proinde Judicium Veneris cassa Literis ad Hebreos prestand
Juramenta Restituendo et quid cum Jnfidelem Judeum Actorem per tale
tutum Suum ius Prosequendo ad Rhodale Literum Jam autem Dum Gotfredus
Actorem Suum in Judicio, Praetitterunt tam Jnfidelis Judeus Actor Suus Pallor
adorum me Jam autem Jpse Gotfredus ad Jnspectionem Crucifixi Dni Nostri
Jesu Christi observata debita pro tandem Juramentorum Solemnitate Sanct
que Juramenta modo Supradicto prestita premissas Inquisitiones Literas
in Jmo Tendescensionis per se Deuto reponant Jpse Instantis et pronuncian
Actor Partes respuendo Satisfecisse Sententia adhuc Judicium presens
diuendi et adscripturam Jnquisitionum Lectionem Tendescendi Qua
lecta et pro ut diligenti tractatu pensata Quando quidem ex eadem Inquisitio
ne Lucide patet Jpsum Gotfredum Actorem hordeum modo facturo ad Portonis
in Villa Asphodeli existens ad torrendum adduxisse et hoc hordeum Jpse
cum suo Famulo ollio capse eidem Suo Famulo Joce hordeum desfacere
re disposuisse desfaciendo vero per Famulum premissum hordeum per
Famulum ex quadam inconsideratione cum quodam quoto hordei Jnfidelis
Judei dicti Portonis Combusisse exinde ad Dubios damnum attribuere
inferre Cupiose Quamobrem Judicium presens Duatenus in Literis in
donisi dicti Leon Porbij Tendescentis Summam Quinquagintae Florenorum Solar
prescindendo Juramentum ex moderamine Judicij Veri diventam
tum et ab actu presens in Pecto Septimanis Coram Officio et actis presens
Ad Pacta Bannitionis in Casu Contraventionis Citationem Manifestationem
faciendam publicandam Dramas et quibuscumque Jnde Literas dictis
dicti quibuscumque Jnterlocutionibus Justitiae Salvat Jam autem Jnfidelis
Judeus Leon de Martinez dictus Portonis hordei tosti et Combusti accedere
rem ejus Salvo moderamine Judicij Veri Jn Prosecutione Lymorum Ad
Rhodale Competentes Cum nobis Qua Attenta Jnquisitione decenter Judicium
Gualterus Alias Lemman Septingentorum Florenorum Solarum pro Septingintis
Creditoribus Hordei preparati et in Jmo Tendescensionis Literis Juramento cuidam
Jnde Officio et actis presens Literis et ab actu presens in Pecto Septimanis dicti
Pacta Bannitionis in Casu Contraventionis dictae Manifestationem Literis
faciendam publicandam dictis quibuscumque Jnde Literis et Protestationibus Jus
titiae ad manus et quibuscumque actionis et Numeret Quia Pacta Pacta
Mercatorum Pactis Partis Partis Tendescensionis Judicio autem Actoris Instantis
prout Jure Literandus.

Inter S. Stanislaum Rotilli ad per S. Matheum Kingalvardi Et quo
niam Perfidi et Jnfideles olim Jnfidelis Abraham Rendere Jmola Adri
nen Selicta Contors Vidua Mateo Titi et Plus presentium Jmo Dispo
rent et de Condemnare permittunt Proinde Super ejus et Actoris Disparo
ratione non Solubilem Summa Jn Lucro Ultimarum Sortes Pauendi et
Executionis Jn Lucro Ultimarum Sortes Finalis ad Judicata Pauendi et
Executionis ad quam peragendam Executionem Adhuc S. Ultimum
Forensis Castri Rotilli Superalius quem Reuerio et Venerutino Ju
prescripsi expedit.

Publicatum

Inter S. Valentinum

Valentinum Szumanskii cum praetor et Lucianum S. Casimirum Pohy-
pulu Cll. presbyt. in Ord. Eq. aur. et Ste. Gedenmare permitto. Super cuius latio in
Libros Ulteriores fortes faciendo Executionis decernit Gedenmatio cum addi-
tione pro prosequenda Executione S. Burgrabij loci praesentis quam primum pro-
sequam expediat.

Publicatum

Die 5 Franciscum Josephum Dąbrowski et L. Paulum Lubodzium cum pr. S. Josephum
Dąbrowski cum aliis ad citat. mihi praetor et S. Felicianum Parentem et Jacobum
Filium Zawadzkie actor. et alios ac alios per S. Matthiam Marcinkowski
Grand Judicio praesentes ad comparendum ete. Judicium decidendo citationes Partium
citandarum Leucae ad Judicium citat. ad affectandum Partium alterarum
ejusque Procuratoris actoratibus et realibus bona et venditionis Litationem Imperio
citandi super contenta Protestationum et Obligationes Partium citandarum
pro sequenda Judicij Lege eduendo N

Die 6 S. Stephanum Szczerowski cum praetor et S. Joannem Smolenski cum per
S. Valentinum Zakrzewski Grand Judicio praesentes comparentes ete Judicium
Pereii Partium citandarum duarum Partium citatarum de Primo ad Postremum stylum
Leue in citando celebrato et per nias non dicet Proinde citandum Par
citata a Primo pronunciatum

Die 8 S. Agnetem Skorczowska primi dein S. Simonis Bogdanski cum dicto pro-
tempore secundi adprasens vota S. Joannis Sikorski Procuratoris Jacobum
Zglenicki et Thomam Szczerowski cum per eosdem S. Jacobum Zglenicki et
Agnetem Sikorska Legi et S. Thomae Szczerowski minus praetor et
Relatore spectandum ac dedicatam Sententiam Urbanam Sobolew Judicis
S. Benedicti Conventus Monialium Virginum Lapsarum abolitionem totam
Conventus ejusdem S. Bartholomaeum Sulimski Praenotatum Petrum Pandenski
Septuagesimam de Matrimonio olim Famuli Vincentij Jasinski Conventus
adprasens Coniuges ac Successores olim Famuli Vincentij Jasinski Actor per
suum Matrimonii Melchiorem Zygmuntski Laurentium Szczerowski actor per
suum S. Laurentium Szczerowski suo et separatim pro tunc Oppidanum
nunc S. Laurentium Szczerowski Reus et separatim pro tunc per S. Laurentium
nunc praetor et S. Joannem Ubral Oppidanum Reprae et per S. Laurentium
Szczerowski Grand Judicio praesentes ete Judicium Pendentium
Partium Actoralium Leuae Judicium Partium citatarum de Primo ad Postremum stylum
Partium citandarum Leuae Judicium Partium citatarum de Primo ad Postremum stylum
instante Actore Domini Prosequantur in Processu Non Limo admittendo
Partibus procedere mandat. Non Procedendo competenti Actoris declarata Par-
tibus dicta respondere jubet in Responsione Judicium Decidendo Citatio-
rum Partium citandarum Leuae Judicium citat. ad affectandum
Partium citandarum Leuae Judicium citat. ad affectandum
Partium citandarum Leuae Judicium citat. ad affectandum

de Iure et Facti debuit prosequentes. In Processu ne alterioribus ea
Partium Controversijs in Judicium Lucem producti examinati Liquidem
Causa prosequi inter Fidelem Regiae Jalubowice ad praesens Civem ex
novelli moderno dicto D. Albert ad Rotenlieuerlii decretum Panis Barn
tudinis Saper ejusd. Ld Pomianowerlii d Rotenlieuerlii In Judicio Tribus Vicem
in Radzi Feria Secunda ante Festum Sanctorum Simonis et Judae Apto
stolorum Die Vigesima Quinta Mensis octobris anno currenti proxime pre
tenta Intra pro Scindo Judicium officij presentis Causam Nomine ad Dem
Judicium Terrestre Plocense alias hactenus Causa Capta est remittit Judicans
Consensu ejusd Partium Primum Comparendi paratum peremptorium.

Inter M. Sabinum Manlowerlii Depositarium Podlicensem ad per D. Bonaventura
Cichowerlii et M. Bartholomaeum Mazowiecki Tribunum Zambro
wiensem Mariamnam de Miltowerlii primi voto M. Michaelis Miliki Subsen
ploc Levandi Procuratorem coram Judicio Terrestri Plocensi per D. Ma
thiam Mazowiecki Generalem Judicio praesens Comparentes Actores et Judices
Judicatus etc Judicium Decendo Citatorem Partes citatae Partes citta
rem ad Judicium ded Liquidem Comparentem M. Bartholomaeum Mazow
iecki Citte Manifestationem coram actis officij presens Sabbatho post Festum
Sancti Andreae Apostoli Luliani Die quarta Mensis Decembris anno Dom Cur
sub Celebratione Judiciorum praesens per Actatum me etiam M. Consortis
Suae de nullitate scripti ad quod actor agit partem rejicit Scindo Cau
Causam prosequi tanquam Jenidictum Suae Incompetenter ad Judicium
Terrestre Plocense propinquius detinctum remittendam censet Observando ejus
in Jenig Primum Comparendi paratum peremptorium.

Inter Illustrem M. Joannem a Nangwitzin Suttkowo etc Nangwitzki Sala
tinidem Pomeraniae dict per D. Michaelem Nowakowerlii Vicerem Rem
potentiarium MM. Antonium Mdzerlii et Barbaram de Gaziarlas Conjuges
actor per eum M. Mantuanum Procuratorem suum me pnalter coram Judi
cio praesens Expersa Decem Litter Contraversiarum Juarum pretium Contro
versij Ad Judicium Suum Deducti Examinati Judicium Infrascendo Decretum
Judiciale Comportationis munerum Capitaneum per Illustrem Nangwitzki
dict ad Supradictum M. Mdzerlii Spe cum ejus in causa matrimonij vota
solutarium in forma Speciei prout recepera Decem Canes Partes Actor
haec munera Comportare in instanti Arbitratur et pronunciavit in ejus
ti juxta Regestrum Processus Conscriptum et in Judicio praesens
producitur Comportata munera recepta extradit Scindo Judicium
Praesens Partes citatas citantes Suas Satisfecisse Arbitratus et Libe
rasse Canes Partes citatas a Causa praesens Et solutionis Partis alterius
Impetitione liberam fecit et pronunciat # Inter Partes Comparentes in dicto
dicto Judicij Suis Lite.

Inter Conventum Carmelitarum Ordinis S. Dominici ad per D. Stanislaum Kloczowerlii
Praesentiam Plenipotentiarium et M. Antonium Mdzerlii Theologum Ordinis
Vicarium ad pnalter coram Judicio praesens Comparentes Actores et Judices
Judicatus Decendo Citatorem Partes citatae Partes citatae Causam ad Judicium
edita Quando pridem per Judicium suo Deducitur Inter Partes ad praesens Comparen
Decretum Primum Sabbatho Jesper a missa Summa Decorum Stellam Stow
Polone ut Bonis Praesens Notarii Terrestris Plocensis Secundo post Dnicam Nativitatis 1760 coram me
per Judicij officij praesens promulgatum interlocutus Scindo Judicium
Dni praesidis Sabbatho in Festo Nativitatis Sancti Joannis Baptistae

eodem anno respectu, Contravenientium eius Decreto per dictum Stanislaum
Oscarski ex virtute specialis Plenipotentiae Suae datis Varsaviae
decima Quarta proxime praeteriti Septembris Insinuati die
prima mensis Januarij anno sequentis 1775 a Senioratu Bonae Libidenis Cir
culationem Regni Sua Majestas Interposuipse Manifesta-
tionem portae decima Secunda post Dictum Suae causis Quadrigesimale Edicti
et Decretum prima mensis Martij anno praesenti in Judicio officij praesentis super
se sibi Poenam Infamiae obtinere per Dispositionem Juridicum
Quatuor M. Cattus Supradictum Petrum Schmuel Schmuel Summa Incensita
Dictorum Milicium ex Bono Decreto Judicij Lis adiudicatum ab anno 1764
attenta quietatione Salarij pro Quartario ejusdem et mei Concordanti per Quaestum
esse Mficio debiti Percentis de persolutis Censu annuo debita retentum et
ad Annum praesentis pro Amissis Secundum Debitum per medium Compe-
tando hinc et Abortibus praesentis pro Vizilia Festi Nativitatis Sancti Johannis
Baptistae in Anno proximo decurso 1774 to Quidem Suae Officio et alias
praesentis Lub P.P. in Sua Sententiarum Litis Mandatum in Quid
faciendum publicanda Libro quiberatis Dispositi Juris et Intellectionibus
Partibus ad manus et quibus Litis Lubet Plenipotentiario
Suae Poena Septem Marcarum Polonicarum distincta Quota Poena Simplici
Suae Poena Septem Marcarum Polonicarum Decreto praeallegato adiudicatis Solvat et
Quatuordecim Marcarum Polonicarum Decreto praeallegato adiudicatis Solvat et
realiter enumerat Pro ratio Item Mattes in Solidum Suae Majestatis
de actis Summoto eorum Litis Condemnatorum ac pro Sententiarum
Decreto Poenam Simplicem Quatuordecim Marcarum Polonicarum Partis Lub
rijre Supradictae Partis In Quid Solidum Suae Majestatis Fixo Judicio autem per
mediam Imminentia Jactata Solitum Juris Suae Majestatis exolvat Quota
Pars Pisum Marcarum Polonicarum Partis Pars Suae Majestatis Summa Judi
cio autem Litis Imminentia Jactata Solita Solvenda. Nihilo-
minus Solvendi Vindicatum Suae Majestatis Quota Solutionis Litis quo Interest
Mficio Fisci repetendam praesentis Decreti praesentis Vigore.
Ss. Martinum Wenimilium et Magdalenam Stowalowskiam Juriem Coniuges
Altores per Suam Ss. Martinum Wrimielii Leo et Sorestem Suam me praesentis
et Ss. Mathaeum Suchodolskii et Susannam de Wroblewskie primi voti
Sui Valentini Jaroslai Lucundi ad praesens voti Juriem Coniuges Simonem
Przyjemski et alios Lucrepeses olim Valentini Jaroslai Rei et Contra
Diegicleskie et Fabianum Stowalowskii pro Comparatione Dominum
torum et Petitione Altores et Ss. Susannam de Wroblewskie Matrem
et Petitionem Altores et Ss. Susannam de Wroblewskie Matrem
et Simonem Jaroslai Filium Altos in Assistentia Sui Valentini Jaroslai
Burgrabij Cracoviensis et Pozn. Altos praesentis et Ss. Albertum Jacobum de Simo
nem Diegicleskie Altos per Ss. Albertum Diegicleskie Leo et Petrum Leo
nem Diegicleskie Altos per Ss. Albertum Diegicleskie Leo et praesentis
me praesentis Juris Fabianum Stowalowskii Rei praesentis. Coram Judicio
officij praesentis Comparentes et Judicium Juris tendi Decreto Dilationis Termini
Petitis Dominum ad quam Rei in antecedentis Judicij reservati in instanti
Dilationis Documentum ad quam Rei in antecedentis Judicij reservati in instanti

Compromes d Decem Judices Inter vertentes Lucam Partium Controversiæ in
Judicio Suum Judicii Judicium Inire tendo Decreto Judicij sui Incumbe
Deputandis Inquisitionibus per Partes Adversas Coram Partes Citas in Deductione
Scie Testium Decem Testes Partis Actoris reponere Quorum Inquisitionem Testium
stante arbitrio Et quoniam Pars Actrix Lucam Inquisitionem reponere
Prout de Parte Adversa Latissime arbitretur Et quoniam D. Joseph
Xaverius Fabianus Bejlis Nominem Decem Testium Nominem Turselli Mikermisoad
Inquisitionem Lucam reponent Quinimo ab Inscripta Corpantis Decem
Quorum Supra Nominem Testes Testes Contradictionis Decem
ac ratione Altercationis Objectionum Exceptionum Oppositionum
Cornende Signatis Decernatur Condemnatio Cum Reddidione pro Re
genda Executione Brevitatis Causa Proinde Citius Judicium Partium
expedio.

Publicatum

Inter D. Josephum et Felicianum Druchowskie Actores per Cum. D. Jos
Stephum Druchowskie Fratrem natu Majorem Nec Non et Ignatium Druchowskie
pnalter et M. Ignatium Lyptaurskie Nec non Andream Grimen Reos per
Paulum Zolbarskie Judiciali Decreti Partem adversam Decere Partes Citas
de Termino Statuto Instantis Censet et quoniam
non Docet Proinde Pars Citta libera Tantisper a Dno Prose Prononciat
Inter D. Josephum Korkowskie ad pnalter et quoniam D. Ignatius Niedzwiedzki Jo
nes Jastkowskie Adamus Zinzowski Tomasz Joannes Franciscus Jacobus Kob
Ochacy Petrus Panski Joannes Skarzynskie de Oppido Siejce Cives
præsentia Dni Decisorum et de Sindicatura per Subscriptum Proinde Citius
ejs dem Citta relatione Testimonium in Judicio Inter se ad et M. ac D. Joan
nem Theraucium Kaiserski et Florianum Podolski respecta Objectionis
et Objectionem in mutuis Alterantibus et Scribis acceptis non Deposition
Decernitur Sindicatus et Additus D. Burgomistrz Satz Plos Judicium pro Re
genda Executione prout expedit juxta præsens

Publicatum

Inter D. Wolfgangum Adamum Felicianum Ignatium Sedlinskie Canonicos Cathedrales
Plocenses ad pnalter et D. Florianum et Martinum Mlickie Citt per D. Paulum
Zolbarskie Judicium præsentia Compar et Decem Judices Controversiæ
Joannem Paterum Controversiæ in Judicium Actum Deductis et audit
Judiciali Decidendo Additis ad Decernendum Partes adversa Partis Citatum ad Judi
dit Decretum Sindicatus Judicij sui non est Arbitrio Actum
Proinde ne Disputationes Cabalisticas Sindicationem Judicij sui
nimes absolute non obstante Capitulo Tempore ad bene Bonores Sindi
bitum Browarz ac alia quæ admittit Quod Judicium meliori Partium Sanc
pte prædicta de Quanto Judicij Competente faciendo Decernitur Condemnatio
Sindicationem Decretum Indicium designata Judicationis in Re
et executer Partes in Certis pretensionibus finaliter expedit Deinde
Decretum et Rite relatis Coram Judicij aut Amicus et Persona ex Collegio
sui Judicij Decisionis Partes Citatas pariter et aequaliter ac Judicatum Par
Citta Pana Sui in Causa Controversiæ Dei Ito in Dno Condescendimus Lapsis Ob
Controversiæ publicare celebrant et Evehunt Citta Pana Singulis Citatis
Locum Placuerunt Polonicali Parte Parti per Sortem Progressum et Jus
tio per medium Instantis præsentia Citta Pana Decem Testium
Inter eumdem pnalter et D. Florianum Mlicki Citt per D. Paulum Zolbarskie Ju
dicium præsentia Compar et Judiciali Decidendo Citatum Partis adversa Citta
Citta Juris Judiciem Citta Causa proinde Rejecitur et Dno Condescendum
mum ad Expendas Bonorem Inter Partes a Signatis rejicitur

Inter eumdem pnalter

Contraveniss in Judicio ne Laurs Schwerlin exaudito Judicium decidendo sibi
tionem Partis adversæ Partis petitæ Laurs ad Judicium deb Proiectorum Dus
ad Improbationem Jurisdictionis Superioritatis pretensionis suæ in instanti
Actum Mihi Judici ad promittendum de Juramento Calumniæ Partibus Praestito Su-
per quo Vigiliæ quinque florenos Juramento Idem Gib
Dominum recepitando nunc Juramento evitandi hinc ad alteram
diem in Lex Septimanis Coram Officio Actis presentibus Lib Bi Laur
Contraventionis Lica Manifestationem Libelli faciendam publicandam
manes et quietationem Adversi emittendi Lecta Pena Juramenti Marcæ
Solvendi Partis Partis Jure Summa Judicio Actorem Stadium in instanti
prædicti Juris Solvenda.

D. Franciscus Schwerlin et Maria Anna Dieggin Conjuges et Balthasar
Lux Schwerlin alias Pfeiffer Canonicus D. Lucas Schwerlin Juris et alios ad mod. Civilis
et D. Joannes Valentinus et Josephus Stanislaus de Andreas Fabios Ca-
thedralis Dñi nec non D. Franciscus Andreas de Paulus Subditos ad
per D. Matthæum Jung Actorem Coram Judicio pro Tribunali Super D. Joannis Ca-
rolo Schwerlin Actione non debitum et Summarium Actorem Actorem
Stangario de alterius Duarte Actorum Actoris Joannis Pauli in Luco in Imis Com-
muniter Imbert Plurex Feria Secunda ante Fm D. Martini Sonte Pridie
rarum Libri Decembris Anno præsentis obtenti et
publicati Dominica Veneris D. Joannem Cathedralis Decano Joannem
Schwerlin de Voce Standi Arbitrator Tandem non urgente Parte
Judicis Lis decidenda Pl.

D. D. Albertus Joachim Catharinam Pomiarowska Conjuges ad per sua
tura Duo Consortes Suæ mod. Matthæi D. Joannem Clemens Schwerlin Judici
sationem Partis Judicium Conjuges Actoris per D. Michaelem Schwerlin Judicii
cum Dandendo Actionem Partis Actoris Partis Actoris Suarum ad Judicium Actis
ad Assecurationem Partis Actoris Actoris Dat Nonadie Actoris Juguri
Actoris Super Sententia Instrumentis Assecurationis Partis Actoris Pl Negat
Judicij Lis decidenda Pl.

Habere Locum Standi Actor Declarat et Partibus experiri mandat Juxta experi-
mentum Judiciarum Decidendo Actoris Partium Libi mutuo editas Liquet
Causa præsens Litis Sententiæ Sententiæ Matthiæ Maximiliani Laurentij Pomerelli Juris
Gubernatoris Loci præsidij Civitatis Actoris absentia non obstante Septimo tempore
Domini Pradnicæ magna Censeat Lui 95 Augusti mutuo Partium Lumpter
Sententiæ præsentis de Adventu Lui temperatus faciendæ Curia-
tionis de Adeptionis Jurandum violentij Dominij Juvenis Inquirent Ju-
venis Juguri Jurisdictiones Actoris Partis patuerint expediet Juramenta
pro recipiendis negotiis exigiet Pena Super quo interest Personales et
Crimenales extendent Bonificationem Pretensionem quantum Causa quo
Competit prætendunt demonstrabunt Partis in Sententiis Singulis Pro-
tensionibus ad Contentum Partium pro Parte et aquo nihil inter-
dum Diversolutum relinquendo Dei Judicabunt decident et moderan-
tur Seu decidet Dejudicabit et Moderabitur Super quo Juramenta
sionis Partes alias parere et acquiescere ac Judicatum petit debebant
et tenebantur Pl. Lib Pena D. Actoris in Judicium Sententiæ Super Parte
Contraventionis negatis publicanda Lecta Pena simplici Pretium decend Marca
rum Polonicalis Partis Partis per Partem Comparentem Judicij Actoris per Partem
Partem in instanti per medium Solvenda Mathias Schwerlin Pl.
Franciscus Schwerlin

Inter D. Martinum Stolcarli ad per D. Simonem Zwolarli et Suum Albertum Stolcarli filium pmalibet, coram Judicio prosz comparez. et Judicium deducto Litis actionem Sortis, altera Parte Ipsa Suum ad Judicium deducta. Decretum Judiciarum Testium Literarum Sigillorum ad verificandum Specificationem et alia Contenta per Literas hinc Judicis deputati et Abbatia prosz pro Vigilia Festi Nativitatis S. Joannis Baptistæ Anno Domini currente proxime venturo 1744to Judicem Coram Officio datis prosz Lubl. 8 in Forum Sententiarum Civica Manifestationem Fidei faciendum petitionis ad manus et quæ tabulæ Actis Emunerati Ludovici Pauli Miechowski Notarii Publici Parte Partis Cum Summa Judicii autem in instanti Citationis facta Juris prosequendi Solvendo.

Inter D. Laurentium Smiechowski ad per D. Paulum Zolkowski et Joannem D. Pauli Krasnicki de Lithenia Zglenicka Judicem Civitatis prosz in Jud. disparendi et se condemnare permittendi Simile Super ejusdem Literis Dispar. in Loco ulteriori sortis faciendo Executionis valide Summa non Solutionis Decernitur Condemnatio cum additione pro prosequendo Executione et Burgrabiis loci prosz Capiatur quorum Citatio prosequi expediat

Publicatum.

Inter eand. ad ut supra Et Joannem D. Andream Wonlowski Citatus prosz in Jud. disparendi et se condemnare permittendi Simile Super eadem Literis in Loco Solutionis Summa Decernitur Condemnatio cum additione ad supra

Publicatum

Inter D. Stanislaum Rykiere ad pmalibet D. Adamum Siedlecki ad per D. Matthiam Marowski coram Judicio prosz comparentes et Judicium deducendo Citationem Partis Actoreæ Partis Ipsa Suum ad Judicium deducta Actionem Specificationem pmalem Comparitionem ad valvas Informationis in Judicio ad per sequentes Judicium Libri subsequens adinventi

Inter D. Albertum Franciscum Agretem D. Valentini Przanisli Mariannam D. Alberti Siemiechowski Consortes Mariannam D. Francisci Leszczynski Consortes Cunegundem et Margarethan Virgines Germanas Patres et Fratres Sorores Inter se Patruales Patruos et Amitas ad Matthiam Filium Franciscum Mocinski ad per D. Paulum Zolkowski Suum Stanislaum Siedlecki pmalibet Landen Rejectionis Causa prosequendi et

Inter M. Paulum Lubowski Dapiferum Lovicz ad per D. Adamum Siedlecki et D. Paulum Wolowski Citatum et Non M. Boulowski Josephum Seppanien Sala tinatus Sloez ad per D. Paulum Zolkowski et M. M. Joannem Duczymin Seppo Salinarum Sloez Retardandi Josephum et Boulowski Seppanien Palatinatus Sloez Actor per D. Stanislaum Orzeszko Coram Judicio prosz Comparendo et Lectum Judicium Controversiæ Juramen Partium Sortis versus in Judicium Suum Judicii examinis Judicium Inquirendo Decreto Juramento ad adstruendi M. Josephi Boulowski Seppanien Palatinatus Sloez in antecedentis Judicio Lusi Inter Partes principaliter agentes Lata Decreti D. Wolowski Palatinatus Decreto eidem arbitrator et quoniam Litis fundi reperito Judicialiter Suum de Partibus experimentum Juramenti et experimenti Ulterior Partium Controversiis in Judicium Suum producendis examinis Quando quidem Dedimus extractu exempti puncti Taxæ Contributionis Capitalis ad data Literas Regias Regni Secunda post Dominicam Misericordiæ 1723tio anno per oblatam porrectam ex Bonis Fundis Ecclesiasticis Sopepsionis Pii Wolowski Subjectis Florenos Sudragenti

Super Fees

grossos Tres Polonicales et denarios Undecem. Ex Bonis ad Sradzanowo Zbąskie
florz Triginta Quatuor grossos Decem et Bonis Siemiątkowo Rogalne et
Rowanice florz Dodrigenta Sex grossos Decem Polonicales in Possessione
M. Subkowski existens per eorde Possessores pro una Ratha pendente Ter-
rodem eorundem Bonorum Sulmus Salis distributalis Lesni Lex quot an-
nis ex omnibus Bonis Lepragni percipere Transactionibus obligatorijs Le-
gatarius Bonorum illic tunc Salis quantum pro quibus Bonis specta
re debeat dispositione Judicium presens ad Bona Sradzanowo Eccle-
siastica Possessionem S. Woyciechowski Lubiecta binas tumas Salis distributalis
ad Bona denique Sradzanowo Zbąskie Siemiątkowo Rogalne et Rowa-
nice Possessione M. Subkowski existens Semiquatuor Tumas applicat
Liquidem eadem ex Regestris per M. Bonkowski Succamerarium Palatinatus Bro-
cen in Judicio presens reponitur Constat M. Subkowski tantum binas tu-
nas Salis distributalis Jam autem Eum Woyciechowski Semiquatuor Tumas
percipi Salis ex Sappa Salinaria accepisse Quamobrem Judicium presens
Statuit Quatenus S. Woyciechowski Actor Semibinas Tumas Salis distributalis
in anno 1769 ex Sappa Salinaria acceptas tanquam Bona Sradzanowo
Ecclesiastica non sufficientes ab actu presenti in Spatio quatuor Septimanarum
ad Bona Sradzanowo Zbąskie revedere Curet et M. Subkowski etiam ad
manualem quietationem retentas Dq. Sebastiano Barmiłowski in casu con-
traditionis in primis et proximis Judicijs Loci post Introductionem Judex
publicanda Lecta Data Lemplici Quatuordecem Marcarum Polonicalium
Sante Partis Circa extraditionem Salis mentionati Judicium Actoris per
medium Jn instanti praxi Juris Solita Solvenda.

ter Dd. Stephanum Parentem Josephum Filium et Fabianum Filios Bradyńskie
Actores Bernardum et Franciscum Judicem Conjuges Stiaczyńskie Rea-
tem Originem Jmpetam Gosciłuć alt et Victor percunctando Dd. Stephanum Bra-
dyńskie Suo et aliorum alt Victe me proliter et Dd. Joannem et Felicianum
et Marianum Originem Jmpetam Bradyńskie Victor et alios percun-
ctando Dd. Joannem Bradyńskie Suo et aliorum alt et dictorum me proliter coram Judi
cio presens comparentes et Seriem Judicii Controversiarum Quarum Pertinen-
tiarum Jn Judicium Suum Judicium exaudiens Judicium Juridicendo
Decreto Judicij Sui in simili reponitur Jnquisitionem per Partes utrasq.
in Judicijs presens edutarum Inter Partes Comparentes Dato Termino Par-
tes utraq. easq. Jnquisitiones reponere Jmmittanti arbitrator Et quo minus
Partes utraq. easq. Jnquisitiones Suas in Judicio reponent Proinde ad Lecta
nem earundem Jnquisitionum Condecendi Dato Lecta et omni diligentia ex-
tina examinatis et quidem grave ad adstantium Juramentum Dd. Stephani Josephi
Fabiani et Bradyńskich Bernardi et Francisci Conjugum Stiaczyńskich Joannem Feli-
ciani et Marianum Bradyńskie de certum
Quando quidem ex ejsdem Jnquisitionibus Lubiecta Dd. Joannem
Felicianum et Marianum Bradyńskie Sepe Sepius Lesipe et Damnope
interruptos Dominorum Statutum Nobilitarem denigrantibus Corripisse Pascua
libera denegasse damna in frumentis Intulisse et circa oppressionem Dd. Joan-
nis prefatum Dominum Stephanum Bradyńskie oppressione Sumptus vulnera-
lisse alias varietatis percipe et pro quibus ea de causa Judicij Jnquisitio
Dd. Stephanum Parentem et Josephum Filium Bradyńskie

nibus

net id quod Jeni etc. XX Leiercarlii Inspectum Dordoniei ad[m] Mr[ae] liter
Illustrem Adriadam Andream Leiercarlii Inspectum Dordoniei ad[m] Mr[ae] liter
et M. Thomam Hilarium Zoltcarlii Tribunum Zaarlirzeri ad[m] per S. Paulum Zob.
Darlii Coram Judicio praesentes Comparentes Judiciam Jurisdictionis Secreti Dilationis
prodeunde Inquisitionis Petitae instantis in antecedentis Judicij Litis Partes hab Peracti
cum Actum Latisfaciendi cui Decreto Arbitrator & Juniam Quietationem
hab die 20 Martij 1771. Anno in Curia datum et per plures pro Anno
proxime Jnjuncte flor Solor ad Ecclesiam Dordoniei et Bonis Curiae spectantis
Decima reponit Proinde Latisfaciendi Sententiae Suae Judiciam praesens ar-
bitrator decernendo Qualiter Jus Actus recensitam Decimam Jnjuncta
flor Solor pro anno Anno ad Ecclesiam Dordoniei pertinens pro Jacobo
Annis relentam hinc et ab Acta praesentium Octo Septimanis Subla
na Partitionis in Jam Jantidem Judicis Curia Manifestandum
faciendum Coram Officio et Actis praesentibus Obligationis Jurisdictionis
ad manum et quietationem Judicis Collect Lula Jana Jhesu Marcarum
Polonicae Partis Partis Coram Decima Judicio Actum Videantur Instante
Lolata proxi Jeni Solvendi.

Comparuit Jhesu
cumque Supra et M. Ignatium Venaldiam Dubinicz ad[m] per S. Pau-
lum Zob Darlii Coram Judicio praesentes Comparentes Partes Actoream Jure
resarte Nostram de Jnd Jgnitum Actoreae Jnstante Brevit Jure
quaestionis Jn Jurisdictionis et pronuncians M. Lignatium Actum Dejun
ctum Jpso dejuncti et de Jndemnare permittit Proinde Super cod. Actu

statu[illegible] coram dicti officij presed Cenia Curiæ de parte Venture Vintilonis
Veneti ex parte Virginei Penna per M. M. Zuanne[illegible] ad hoc M. [illegible]
dicti ad factum et Relationem et tradita Actoris ex parte coram M. Zaccha-
ria dicti M. Lucrecy dicti dicti pro rebellione Decretorum
tam Judicij dicti quam Judicij Petrecti Vocis Libreuse repositi Proinde
dicti premissi Manifestatione et Relatione quorum recensu Judi-
cium Pro Voce proprij dictitur remittendum censet conservando
ejus Partibus Jus in comparendi paratum perentionem et Prejudicij
Tribus Voci in Actu Celebrandi

Inter Illustrem Dnum Albertum Ulepz Procuratorem ex Lge Actor ex una
et M. Antonium Xuercyonis Cadrem Latinum ex alia per Dictum
Virginei Oscurdi Cognitionis Judicium presens Comparentia
tuum Partem altera Partis citata Dictum ad Judicium dicti Decidendo Recep-
tionem ope Additationem Libelli et Juspersum dicti S. Thomislai Oxedi
pro Compositatione Quæstionum de qua fit mentio per Partem
Actoris Libreque Legere Judicij Adinvenit Vt

Inter S. Joannem Baptistam Cadrem et Malchiorem Venyalionis et M. Jo-
annem Baptistam Lubrindi dictum Dnum Vocis dicti presentia Judicij
Judicem per S. Bonaventuram Coltzcurdi Coram Judicio presentes Compa-
rentes et Venerit Partem altercantem dicere Partem citatam de Dnio et Contra
dictum Libelli Suæ instantiæ Docuit Prosequendo in Prosecutione dicti
ribus coram dicti Partium Controversij in Judicium Dictum Judicium Creditis
Judicium Decidendo admittendum Partem Actoris Partem citatam et Dictum ad
Judicium et dicti Receptionem ope Juramenti Compositionem Partium ad
mittendum Informationem Judicij dicti prosequendo Legendi Judicij Libre-
que dicti Adinvenit Vt

Inter S. Hieronymum Romanorum dicti per S. Alexium Hieronymi Paruc quo-
rum dicti S. Francy Comitis et Succedere dicti M. Romualdi Cecconcelli Judi-
dicti Executorum Dni prout in Jure deparent et de Jure mandare
permittendi Proinde Legere ejus et Literis Dei parcy ratione non Solutionis
Summæ ab eadem prout in hoc ultimatis forte finalis ac Judicialis
facienda Executionis Decretum Condemnatio et pro peroganda Re
cautione remittitur ad M. Capitaneum Loci.

Publicatum

Inter S. Joannem Jacobi Camerarium Dni Depositarij ad per S. Lino-
rem Jacobi Inferum Venipotentem et M. Joannem Cantium
Ulepz Venetidam Voci per Literas S. Valentinum Zolloni Gran
Judicio presente Comparente et Venerit Comparente Sufficientiam Procuratorem
Comparentiam in instantia M. Ulepz et Jubrium Comparentem M.
Ulepz Sufficientiam Comparentem Procuratorem Dni citatum
Principalem Condemnare permittendi Proinde Legere ejus Literis dei parcy
Juris Statutum Dni Magdalenæ de Bonis Horæ Libelli de Com-
parendi Decretum Decernendi Condemnatio Prosequendo Adita
Jurisdictionis Dni prout per Literas Procuratorem expediat
Inquisita Relatione Mandati per Comparentem Actis Libelli Affirma-
ta tam in Causa Privilegiata et pro Dicto non requirente

Publicatum

Inter eosdem Actis ut Supra et Juramentum M. Carmineum Terracinensem Notarium
et S. Balthasar Lucenicli Camerarium Dni Regis Procuratorem in Jure
rent et de Condemnare permittendi Proinde Legere ejus Literis dei parcy

Determinatum

decernetur condemnatio in Lucro Extraditionei S. Magdalenæ Secu-
novæ de Pozniz hæres substituta Procuratrix Bur-
gravius quinquies quam petita processus expeditat. Publicatum

Januarius Adamus Skorski Juvenis Civitatis et Mattei ad per
S. Balthasar Terry Slovenski et quoniam M. Michael Zakrzewski
vocati pendente petitae Exactionis processus in Jud. disparet et de ratione non
solutionei Summæ in Lucro Ultionis portis pendente Executionis cum
additione properandæ Executionis Burgravij loci præsentis quinquies
quam petita processus expeditat. Publicatum

Die S. Stanislaus Woldarski ad per S. Paulum Zolborski Juvenem Me
nipotentem et quoniam M. Joannem Santuis Ulepse Sitter præsentis in
Jud. disparet et de condemnare permittat Procurator Leges cum citat. Dejay
in Lucro Solutionis Summæ cum præsentis debitis processus Decer-
nitur condemnatio cum additione ut supra. Publicatum

Die S. Adamus Malinski Cameranus Franciscanus Capucinus ad per
S. Matthæus Krzywicki et Martinus M. Sanctantianus de Bruchebalty
olim M. Joannis Stanislaus Castellani pendentis Lectionis Cantor
Vicinus de Leczyce pro et M. Starbek cum M. Joanne Godlewski
Thesaurarius Bractaniæ citat per S. Paulum Zolborski et quoniam
Inspector Vote de Jelowice Izrael Bony Jurmon Morko, Jerwanice Jonas
Wolfowicz Salmon Herskowicz Herselko Chetmieniale Abraham
Mordkowicz Figiel Jelio Lewkowicz filius Judæ Vocati Procuratoris Judæ
Dutiney citi præsentes in Jud. disparent et de ratione Summæ non
Solutionei in Lucro Ultionis portis pendente Executionis condemna
re permittant Procurator Leges quinquies Decernitur condemnatio cum ad
ditione ut supra Burgravij loci præsentis ut supra Publicatum

Die eadem ad ut supra et quoniam SS. Starostæ Comites Vitunici et Mattei
Admirarius et Vicecantor Krasnostawski Principi et Felix citati præsentes in Jud.
disparent et de condemnare permittat Procurator Leges quinquies in Lucro Ultio-
nis portis pendente Executionis ratione non Solutionis Summæ cum pri-
cipio Decernitur condemnatio cum additione ut supra Burgravij ut supra Publicatum

Die S. Matthias Selonowski Camerarius Jud. Zakroczymensis ad per S. Stani-
slaus Skrzetuski Juvenis Plenipotentem, Penitentiarium et Condemnatorem Matthi-
æum Skrzetuski Juvenis et

Et quoniam perfidi ac infideles Judæi Moriæ de Cæchouica et Palæa Lydaicæ præsentium Primo dicti parent et se condemnare permittunt Primo de Lege ejusq; cæremoniis dicti parent et se condemnare permittunt Primo de Lege ejusq; cæremoniis ratione non solutæ nec Summæ Decernit condemnatis Judæis in Quero Ultimaria sortis faciendo Executionis ad quam percipiendam Abditus S. Basilides loci præsentis Gubernator quam pluribus Executionis expediat.

Publicatum.

Coram eodem Subdelegato ut supra Inter eosdem ut supra et Magnificum Ignatium Scriptoris Senatorem Advocatum per S. Paulum Zoltowski Procuratorem Actoris ex una parte Comparuit Magnificus Ignatius Scriptoris Senator Advocatus

Coram Subdelegato Joan Antonio Woznicki Regente Bron Bucens in
Locum M. Joseph Zelenski Notarij Loci presen ad actum
presens Substituto Inter Cunct M. Zelinski Notarium Bron
Bucen ad pbr. et Infrascriptum Matias Szaje Actor pbr, Coram
Judice officij presen Comparens et secum Judicialiter Contro
vertens quibus Partium Controversijs Indutis et audiis Licet
quidem Infidelis Berek Aaronowicz Citatus presen in Jure
Disparet Cum autem Tribus Condemnatorijs prima quidem
Feria Secunda pd Die precessit Qualibet pcta Scilicet die
prima mensis Martij Super Cor Infidel Berck Aaronowicz
ac Infideli Matias Szaje, altera Feria Secunda post Dm
Conductus Paschae proxima Nimirum Decima nona mensis
Aprilis, Tertia quoq Feria Secunda pridie Festi S. Margr
thae Virginis et Martyris nempe Decimanona mensis
Julij Omnibus 3 in Judicio officij presen Super prefato Infide
li Berck Aaronowicz observato pcto graui, plenarie Convictus
et Publicatus
ese debuit Premde non obstante eodem Infidelis Berck
Aaronowicz plenarie Convicti Contumacia Partibus Compa
rentibus experiri Mandat, ni experimento, Judicium Dei
Deudendo ad citationem Loco prefigende Cautionis ad Judi
cium Pens dicti Instituendo Scripto manuali de Data ejus
in Suscepto 12 Februarij anno 1763to per Cor Infidelem Berck
Aaronowicz plenarie Convictum et Infidelem majus Szaje
in Judicio presen pbr se sistentem in rem, Actr Super Sum
mar Vegnti Auscer Hungaricali ab Cor M. actore Mutuo
Contractam dcto, manibus Cerum Citr subscripti, Decernt
Valenus fidem Citati unus ad alium seu non referende
Summam pretactam vigenti Auscer Hungarica pro Cet et
ab actu presen in et pro Debita Reactionanda pcta Cor
dicto Festo in anno Duodecimo futuro 1774to Judicenti Com
actis Cron Bucen. Inscio, ad dct ejus Speciali Plenipotentia
" unacum Principe pertinen
" sub pena Banitionis, alio in Casu Contraventionis Sup-
plicanda Solvant Del realiter enumerend Aurita pena Septem
marcar Polonicali Parti cum Summa et in Omn quo Supra Sub
rigore quo Supra, Judicia Suo Forti in instanti Subsequa-
nihil Omissus Insublationeque Finar Condemnationem
in Judicio presen Super Ultro Citati, Cognarum
autem Super Solo Infideli Berck Aaronowicz Obstantes
Et anno presenti Actual manifestatio non in Stru Sequenda
et sub Scripto rigore et Legitro Paralian Solvant

Solvent. Jpdem Cetati penam, Duodupliem quatuordecem marcalum Polonicalu Meo actori pro termino ett sub nigore quo supra Jam autem Judico Suo per medium ministranti sub Jacrivo nigore exregestro penalium extendendo Solvant et Enumerent Decreti presen vigore.

Coram sub Delegato ut supra Jnter eosdem meum actu ut supra pnti. Licet quidem Relicta et Successores Jnfidelis Jakub Abraha motuce Pelliones Judaei et procte Pberde presentem Termino disparent, Cum autem Condemnationibus Trinis, Prima Feda post Dm Jnvocavit Quadrm proxa Scilicet Die Prima mensis Martij altera Feda pnte Festi pert Dm Conductus Pasche proxe nitrum die Decima nona mensis aprilis Tertia quoq Feda pnte Festi Sancte margarethe virginis et Martyris Proxime die Duodecima mensis July Omnibus anno presen Jn Judicio Officij presen Obtentis et Publicatis, plenarie Convicti esse Debent Deinde non attenta Eorum Contumacia Partis actu negotium Jnduere mandat Jn Introductione negotij Judiciu Officij presen Controversijs Partium Jnductis exactibus, Decedendo ad Litationem Loco pragendo Executionis, Ad Judicium Suum Edd Jnsistendo Decepto manuali de Data Ejus Jn Bonyszewo die 29 mensis July anno 1761 per Cundem ad Jnfidelem Jakub Abrahamowicz Cetatis maritum et Parentem Super Summam Trigentorum Typ Jn Florz reducendo efficiem Sexcentos Triginta Unum Florz gr Decem Polonicalu mutuo a Meo actu Contractam, Dato, manuq ejus Subscripto Decernit Quatenus Jpdem Relicta et Successores Ed Jnfidelis Jakub Abrahamowicz Cetati plenarie Convicti Summam premissam Trigenterum Typ Jn Florz reductam, effluent Summam Sexcentorum Triginta Unium Florz gr Decem Polonicalu quoque Decem Polonicalu Nine et abactu presen pro Vigilia Festi Natlis S. Joannis Baptte anno futuro 1764to, Jpsidem Cerarum actis Officij pdcti una cum Citatione ab Eadem Summa provenit Solutis quotationibus Jn Termino Solutionis, Supering Designato p Citatu reproducuna, et per meum actu acceptatione Sub pena Quinos Florenos Jn casu Contravencionis Circa manifestationem suam onda publicanda, Solvant et realiter, enumerent, Juxta pdcti pena Septem Marcarum Polonicalu quarti, cum Summa Jn Termino et sub nigore quo Supra Judicio Suo Totus ministranti sub Scrivo nigore ex regestro prelatum extendendo. Solvent, Nihil Ommittendo Sufflationem Expensis Specificandi Jnnata Condemnationem et ejusdem Finalis Executarum, pro qualibet per penam Duplicem Jam autem Tertia, penam Simplicem Evaluet Decem Polonicalu Summa Marcarum Solvant et realiter Enumerent Decreti pdcti nigore, Sub Juramento nigore ex regestro Penalium extendendo.

Antonius Woznicki Actuarius ad Causas Pacis Subdelegatus mp

Jnter Dominicanus

Inter S. Felicianum Karski alb per S. Paulum Zd Dorski et Josephum Herszkowicz et Salomon Jozkowicz Judæos Drohinenses actor per S. Simonem Zurawski Coram Judicio prasey Comparey et Leuen Judex Controvertente Judiciem Decidendo Adita altrinque Partis altercatione Lecta Audita Judiciem edit Liquidem Comparens actor Acta manifestat Coram altro Judicio prasey per actor Coram alio Judicio prasey Feria quinta post Festum S. Andreæ Apostoli Lubi et Lecta Lecenda mensis Decembris Lub Partes prasentes Judicio de Probis tentia Lecpti ad quod Pars altrea ejusdem facta Judicio reponit Proinde Judicium prasens Coram hanc Judicio prasey Juridicitio non Lubicat pro finali decisione ad Judicium Pros Stare propriis distincte remittit Judicando Semper Caput Partibus Primum Comparendi in Judicio peratum peremptorium.

Inter S. Salomonem Mosenicz olim S. Stanislai Orzechi Delictum Conventum Judæum ac Lucæ Sores olim Episcopi S. Orzechi alb per S. Paulum Zd Dorski et Bartholomæum Wilczek Actor per S. Valentinum Zd Dorski Coram Judicio prasey Comparey et Judicium Citato Pars altrea Pars Actrix Lecta Lecenda ad Judicium edit Decidendo necessarium esse finalem Compositionem Partium utrarumque pro Lege Judicij Lex ad melioren Informationem Judicij Sui Lubi Lege ene

Coram Subdelegato S. Antonio Woznicki Regente Prov. Plocen in domum M. Josephi Orlowski Notarij Loci prasen assumpto Inter Cives Dni Testis alb per Tandem quoniam Delicti et Successus ad Judicium Jerich Szymkowicz et Josef Samuelowicz Judæos Synagogæ Plocen Citato prasen in Prno disparent et se rato ne non Solutionis Summæ Sexaginta Septuaginta Zimpze Dyn in Lucro Ultimario finis finalis ac mulctatis faciendo Executionis Condemnare permittunt Proinde Super Expedem Citat disparen permittit Condemnatio cum adductione ad agendo Executionem S. Stanisley Orzechi Burgravij Civ Plocen gram Juxta Processum expedial Publicato

Antonius Woznicki RCK ad Locum Sub Delegatus

Inter M. M. Adamum Kolorowski Capitaneum Bachtinen et Salomonem Diarchia Judicem Consiliarios Judæos Jurenen Plenipotentem MM. Danielis Jurisconsultum Magistriciliis Metatondas Kni Ld per S. Andream Stolowicz et Ignatium Magistriciliis Metatondas Kni Ld per S. Andream Stolowicz Czerniechowicz Et quoniam Illustris M. Franciscus Drzewiecki Secretarius Czerniechowicz Pros Actor actus prasey in Prno disparet et Se Condemnare permittit Proinde Super eodem actu disparen in Lucro Solutionis Summa Sexaginta Sexaginta Zimpze Decernitur Condemnatio cum adductione ad capiendum ac ad eadem Decimam Condemnati Bona Pecuniaria pro Expensis Executionis Judicij Loci prasentis Expisicis quam pista pro Expensis expedial cum Compary Calore actus per Dtt Publicatum

Inter S. Bartholomæum Smolenski alb per S. Stanislaum Orzechi Jurenen Plenipotentem et Dd Franciscum Stolowicz de Jezewicze Consiliarium alb per S. Paulum Zd Dorski Plenipotentem Jurisperitum et Dd Stanislaum Orzechi Burgravium Civitatis Plocen Actor Parey Adductorem et Consiliarium

Sindenlibet pmaliter coram Judicio prasen Comparend d Scuem Judicem
Controverten Suarum Partium Controversiji in Judicium Suum Inducti
exauditis Judicium Deidendo citationem Partis actoree Parte citta Suum
ad Judicium diem Recipiendum esse mutuam Comparitionem tam ad prasen
Sui Stapendi Comparen quam Juris Dandi Vitandi ad meliorem
informationem Judicij Sui pro Sequen Judicij Lujs Lubecensis advenit Ultro
Jntes citroq Termino sic Statuti M.M. Jacobum Jurisconsultum Lubecensem Advocatum
Jllustrend Admodum Patrem Nicolaum Zaleski Canonicum Varmiensem
ten Ecclesiarum Parochialium Sanct Duen Curatum Sterwinen Com-
mendatium Proponentem ad per S. Andream Wernicki et quosdam
Sj quorum nomina non Obrembski Dembinski Lortium Bonos
Bogienice Sospitores prasen in Jure dixerunt et se Sendemnare
permittant Provide Jn Lucro Extradition Juventionum ac Reran
Mobilium Plebanalium per ad Interceptarum ac aliorum Contendor
Jn citatione expresorum Decernitur Sondemnatio cum addictione S.
Burgalij sui prasen Agentis pro prosequenda Executione quam juxta
praces pum expediab.

Publicatum.

Jntes Jllustrem Admodum Andream Lubrecensem Proponentem Jnodatum ad per S.
Adamum Mitdorfium Sd Ligismundum Dramensem Scto pro aliter
Coram Judicio prasen Comparen et Scuem Judicij Controverten Suarum
Partium Controversiis in Judicium Suum inducti Exauditis Judi-
cium Jnstituendo Deinde Animum reperitionis Inquisitionum
per Partes utroq Deductarum Jncidentes Judicio Sui inter Partes
parentes Sato Stipendi esse Partes Inquisitiones suas deducas in instanti
arbitrater et Jurisdictum Partes utroq Inquisitiones suas in Scriptis
et emundatione non obstrenent

Deidendo citationem Partis actoree Parti citta Suum ad Judicium
edictam Sequendam causa prasens pro ademptione fundi Suum ad Judi-
cium devenit Jude Sinke Sondescensione deindi nequit Proinde Recepa-
cium devenit Jude Sinke Sondescensione deindi nequit Proinde Recepa-
tum Sondescensionem ad Sundum Bonorum dictum Mansbu-
num esse

Enrifendam Vocem Dnicum aty MM. Nadvorlie et LL Gregorium de Sa-
monem Felicem Subditos [illegible] per M. Thomam Chamslie Grand Judicis
praes. comparens & Semem subditos controvertg. Quamdam Partem contro
versiæ in Judicium huc Sum ex adverso Judicium insistendo de-
Decretis Cenis Inviolata reposition. Inquisitionum per Partes ultro citroq. edatis
in anteactis Judicijs Lis inter Partes Comparens lato Semem causam Par
tes Inquisitiones suas in Dd. auditionem & emendationem electorum
ultroq. Inquisitiones suas in Dd. auditionem & emendationem electorum
Dudas in instanti reponunt Unde Judicium hoc cupq. Partes Satis
facisse sententiæ Lis advenient et ad Lectionem reportitarum Inquisitio-
num fundescendit Quibus lectis et per omnes Circumstantias examinatis
Cunctis Quando quidem ex ejusq. Inquisitionibus reportitis palpabiliter Com-
pertum est Infidelem Abraham Jelouicz arendatorem Tabernæ in Zany:
de Lita ad Bona Schabaicwo Spectantis stante possessione olim M. Andreæ
Chamslie Enrifen. Vocem Parenti illi præparato hordeo ad arefaciendum
in Torkowicz in Fornacem ejusq. Torkowicz in portione Imporicz ne
et declaro Torkowicz ad Braxandum abiisse eoq. tempore idem Torko-
niam quidam audentali causa combibendum ex post hanc vero Cubi-
stionem Bona Schabaicwo ad Possessionem olim M. Jacobi Chamslie
Lubicidiæ ad Ipsius Vocem mantis & Parenti ejusdem devenisse dein-
de eorum MM. Andreæ et Jacobum Lubicidiæ dam
Chamslie complanationem in Cunctis pretensionibus inferisse
Juretq. Condescensionali in fundi eorundem Bonorum Schabaicwo Et
vente Decreti Tribunalitii Sui Relatoris Peritia Secunda pt Quidam
publicate 1767mo anno inter eos MM Chamslie Libercato appro-
batam existere post quod quidem Decretum per multatum quebalo-
nem Manualem per M Catharinam Chamslie Enrifenam Vocem
Matrem Cessi in rem Suprascripti Infidelis Arendatoris ejusdem
pretensionem Libertad hunc Arendatorem reservando Die Decima
Julij Anno quo Supra 1767mo in Bonis Schabaicwo Datuatam in-
terceptis Hic itaq. omnibus Lubicentis M Joannem Chamslie Enri-
fendam Vocem Dn. Zaremba nunc dispares et Nadvorlie ac Ldre
goriam Sionem et Felicem Subditos Loci de Sonei Schulneryc
cum una framea et Lanzioni bombarda per S. Zaremba portatis
ad Braxandum in Zarzecze Literam Possessionis olim M. Jacobi Cham-
slie Parenti actorum Lubicentis violenter irrumpendum ollam a Cre-
mando Cremato profato Infideli Judæo Jelowicz Arendatori per
Immissos autem hanc ollam ex dispositione prefati M Cham
slie Confisendo Ebenzitti ex Braxandio modo violento Intercepisse Im-
terceptum ad Bona [illegible] adducisse Interceptum autem hanc
ollam adhuc detinuisse Quandocunq. Judicium presens cum M. Cham
slie Actum Publicitum Sententiat Libet si majores quo maneant Penas
Attenta tamen Legali ne Donec Judicialis presens ad minus per
decendo Statuit Quatenus eluendo hunc Locum temanie ut prefa-
tum hinc et ab acta presenti in diem Septimanis Turni no Certis presen
Lupenorem Ingredi atur ejusq. Inspectionem Turnicam per spatium Qua-
tum Septimanarum Hinc Liber missione Sustineat Re non in expleta
de Jure Panam Duplicem Quatuordecim Marcarum Solomicab Parte
Lab Pena P in Casu Contravenientis Civis Manifestationem Actis Fatalem Judicium

Judicio vero per medium in instanti Solvit Juri processus Juris Solvat
Superiusvelio memoratam Ollam in Capitio quatuor Septimanarum
restituendam et ad Bona Schabaiewo revehendam Sub Pana Parmetio
mulctandi in Casu contrafacientis in primis et proximis Judicijs dicti
post Sententiam enuntiatam Judex publicando Curat Dem M. Littera Jetta
Curet Lecta Pana Unum Marcarum Polonj Partj Sub Pana Parmulctandi in
nem Illi Judicio Denig Attendam Instantj praedicti Juris Solvendo.
Parte altera

Inter Dn. Andreum Lisicki et Apoloniam Jgnecarka Judicem Sequitur
alteram per eam nec Dum Lisicki maritum eius et Consortem suum me
Sacrum Judicio officij praesentem comparentem et plenariam Convictionem Partis
Actae Suo in Judicio Praesentis et Decretum proferri in Contumaciam Par
tis Citatae Citandae, cujus Partis alterae Controversia in Judiciario Sub
Anno Indicta exaudita Dominum Suum Josephum Borowski Procuratorem Com
dem nec Nundinibus tunis prima quidem Feria Secunda ante Festum Sanctae
Agnetis Virginis et Martyris altera Feria Secunda post Festum Visitationis
Beatae Mariae Virginis Matris anno 1765 Duo Tertia Decimae
Feria Secunda proxime Festi Sanctae Margarethae Virginis et Martyris
nempe Duodecima Mensis Julij proxime praeteriti anno hunc Currenti
Omnibus in Judicijs officij praesens et Parte Partis alterae in Causa praes
Lapso praefato Termino obtenta Sufficienter et plenarie Convictione et Deductio
Proinde Consistente Parte alterae citata post plenariam Convictionem
Ejusdem Borowski Actis negotium Judicium Judicare mandat in Indultum negotij
Judicium Juris tenore Decreti reponitur in mentis per Partem alteram
Inquisitionis Acta in Contumacibus Judicij Loci Feria Secunda post Festum
Visitationis Beatae Mariae in anno 1765 mo Inter haec Partes promulgato
Generali Partem alteram Candem Inquisitionem reponere incu
stanti Architectus et quoniam Pars altera Inquisitionem citatam reponit
Proinde Judicium praesens Satisfecisse Candem Partem alteram Senten
tia Sua Architectus et ad Lecturam reponita Inquisitionis valet in
Contumaciam Citati valet plenarie Convicti Condescendit Sua Lecta et
Matura Deliberatione Discussa Quando quidem Judicio Suo patuit Quod
Josephus Borowski Actum Disparitionis in Domum alteram propriam aliquo
tiens Invasisse alterae aggressae oppressisse, Consortem Actricem in Pri
vatum protrusisse et vexatae Alteram manibus invadendo in Horto
proximo Aedium in Domo Sua existens in Duellum lege publica vetitum
provocasse rixas et Contentiones Se ipsi Citato Alteram Le
sisse Diffamasse dishonorasse verbis Contumeliosis affecisse praelia
ex sola animi malevolentia obiecisse alias permultas violentias
peregisse Patuit Judicium praesens eum ultimum punibilem Declarat
Decernendo Quatenus Dem Citatus in Correctionem sui malevolentiae
animi Turrim Curiae praesens Superiorem Terme et Ab arte praesens in 6ta
Septimanis proxime Candendis Lapidem Turrim per patentes Quatuor
Septimanarum Continuet Et exhibat ac insuper de Turri Sua ad Quadraplum
Quatuordecim Marcarum Polonj Partj Sub Pana Parmulctionis in Casu
Contravencionis Actis Manifestationem Illi faciendam in Publicando
Judicium Pars altera Interviendo Citatus per mentis in instanti
Solvit Juri processus Solvat Nihilominus In Solidum Pro Parte
Condemnatio rerum Unius executa Bonorum Quadruplicum Quatuordecim
Marcarum Polonicalium Dem Citatus alteri in Fronte existens de Turri Superius

ex Protocollo

expresso Judicio denique per medium in instanti aut actor intercedendo Citatum enumeret Decreti praeseq vigorem.

Actum in Castro Plocensi in Termino Querelarum tum Causarum Officij Judicialis Castrens Capitt Plocens Feria Secunda proxime die Festi Circumcisionis Christi Domini ob diem Dominicam tam translato idest Die Terna Mensis Januarij publica acclamatione pro Die hodierna Constitutis Anno ejusdem 1774to Coram M.Rl. Josepho à Bromir Bromirski Thesaurario Pasnens Vicecapitaneo et Josepho in Zielona Zielinski Notario Capit Plocens Officialibus Juratis

Inter D.Mariannam de Korzichie ob P. Valentini Skiaczynski Relictam Conten Viduam Actricem tum Paulum Petrum et Franciscum Filios Fratres inter se Germanos Skiaczynskie Reos per Cunq D. Paulum Skiaczynski Gratiosum Vata Majorem Rio et alios Reos mne pctt et M. Antonium Skrzewski Thesaurarium Uniejens Citt per D. Adamum Skulczewski Coram Judicio Plens compar etc. judicium deci dendo ad citationem Partis Actoreae Pasti Citti Rum ad Judicium dicti Tenni Citti exhibere Decreti Dilationis Majoris ad quam se in antecactis Judicijs receperat instanti Cunq indulgente Parte ea hisce Judicium Plens Citti adinvenit. Tenori quoj Partem dicti Decreti injunctae Compellationis uni ex Collatoribus in antecedentibus Judicijs citis inter Partes Comparenq lite satisfacere arbitratus instanter et decisis Votis Judicij ad pronuntiandam Juramenti Delatam. Dacirkit D. Paulus Skiaczynski Quo attento Juramento Decernit Judicium. Quatenus Citatus e Summas insaveres ejus et quinq primam Centum Quinquaginta Ipse per se Nsm Carolum Mszczeski Parentem Citti ad Compediendum Verbale alterave ve Centum Octoginta ex Tyng et Salary annis ad exhibendum manuale Die Quinta Martij 1766 te anno in Skrzeczno Datum et Actum et usinu Citati proxima Subscriptum attrahi ab Clim D. Valentino Skiaczynski Parente Actorum Contractus et nunc in Judicio Plens Juramento evictas hinc et ab actu Plens pro Crastino Festi Natalis Sancti Joannis Baptistae ni Anno Plens proximo imminens Coram ejusdem et actis Plens sub poena Bannitionis in casu Contraventionis circa mandatum illis faciens publicanda alijs quibuscunq Officialibus Juris et praedilectionibus Justitiae ad hanc tantum executionem authenticam Partis Actoreae solvit et realiter enumeret Quinta pena Dimidium Marcae Stta Parti cum Damnis Judicio autem tenq instanti Solvens Recessum autem hac in causa super Citt exhibendum non urgente Parte Actorea Judicium Plasens pelibit Cassat et Annihilat.

Inter D.D. Petrum Franciscum et Laidum Fratres inter se Germanos

Skiaczynski

Reduxi

Miączynskis Acti per Egnm D. Parochum Miączynski Fratrem natu
majorem Reo et alios Acti mne pltis et M. Antonium Mizewski the
saurarij Ciuitatis Acti per D. Valentinum Bartolt Cram Judicij
Pons Comparens etc. Judicium teneri Satisfacere Decreto injuncto
pltis Comparitionis Partium utrarumq Partes utraq; arbitrat in
stanti Et quoniam Partes utraq; Et Decreto Satisfactionem non
urgent quinimo Sti ad invicem indulgent Ferende in Causa Pons
Partibus experimentum iniungit. In Experimento ulterioribus
Causaq Partium Controversijs In Judicium Eum inductis exaudi
tis Judicium Decidendi Omnia Acta Instrumenta Scripta
Manualia Die Prima Januarij Anno Currenti in Chrzanow Datuato
in Dem D. Valentini Miączynski per M. Antonium Mizewski Acti
Dato et manu Ejusdem Subscripte Decernit Evatenus Etc
Summam Ducatum Septem Cum Centenario Obligatorio Inter
M. Acti ab una et Dnm D. Valentinum Miączynski Parentem Acti
parte ab altera Respectu Obligationis Bonis Rebus inito et
manu ejusdem Acti Subscripto ac recognito Scripto pro Justa Debiti
aquitam hinc et ab altera Pons pro Festino Festi Natiuit. Joannis
Bapte Anno Currenti proxime imminenti Jeram Specie et Valoris
Pons una cum Pensione ac Summa e Ipsa scripta per modum
Computando proveniens a Festino Festi Natiuit. Joannis Bapte
anni 1767mi obloquente Matone per Dnm D. Valentinum Miączyn
ski Parentem Acti facta Debita sub pena Pignitionis in Casu Con
traventionis circa Manum ibid faciendi publicandi alias quibus
vis Dispositis Juris et protestationibus Justinianeis ad Manutent Lui
tationem Partis Actoreae Valeat et valiter enumeret Lata pe
na Trium Marcarum Pol Parti Parti cum Summa Judicio Omni
ex adverso Instanti juxta Juris Processum Solvenda.

Inter S. Thomam Wilczurki et Mariannam de Sulerzyskie primi olim
Joannis Antonij Zorskis Secundi adprasens voti Jugicem Conjuges
Actores per Curatorem Suum Thomam Wilczurki maritum Suo et
Consortis Suae nomine prolitem et M. M. Theresiam de Wezyg primi
olim M. Michaelis Szymaszczurki Dapiferi Cichanowiez Se
cundi adprasens voti M. Francisci Semmelczurki Dapiferi Zor
lewicensis Consortem tum cum M. Semmelczurki Matrem Stte per
D. Antoniam Wormicki et M. M. Ludovicum Damen Dorotheam
Virginem Innuptam Szymaszczurkie Dapiferidas Terra Cichan
per M. Ludovicum Szymaszczurki Suo et Curatore Patris Sto
rum nomine prolitem Coram Judicio praesse Comparet et Secum Ju
dicialiter Controvertens etc. Judicium Instando Decreta Juramenta Sup
probationis expensarum in preparationem Arborum exportan
Instanteq Judicij Luis Inter Partes Comparentes pronunciat

Additur Mulct

adcter Mñlis Judei de pronunciandum Juramento nobis
praestitit Dus Wielewski Super protam Leptuagintæ flory Solory
ex moderamine Judicij Lei adinventam Quo attento Juramento
decernit Judicium Locatenes M. Ciemniewski eandem protam
Leptuagintæ flory Solory adpresens Juramento per alteram
civitam hinc & ab acta presenj pro Feria Secunda post
Dominicam Lætæ Quadragesimæ Anno Currenti proxime Jm-
minenti Coram officio d Actis præsc Sub Pœna Decem Mille-
narum Quesendarum Monetæ Regni Manifestationem Hujus Juramenti
publicandæ Obligationibus nobilium protestandi nihilominus Justitiæ ad actum
tuendi quibus nobilium Dus Wielewski Calumnias enumeret Lentatæ
nam Nobilium Marianum Solonicalium Partis Partis Juramentum
Judicio autem tollia, ni mutandi præsentis Juramenti præsup-
Solvendæ Nihilominus ille M Ciemniewski Lepræsumpto
actum præsubscriptionem Condemnationis Super ejus Amorte in
judicijs officij presenj hac in parte oblatæ Parum Hinc
plicem Locatorem Marianum Solonicalium in tempore et
Lapsu rigore Lapsus expressum Edicti, Condemnationem præ-
cavo Judicium presens Stat Cassat & annihilat Decretat
presentis Negre Judicio denig per medium inpositum Solubo
Juris presse

Dus Armanus Leiswelus olim D. Stanislai Biatoskorskij Consorte
relictam Viduam Actricem per D. Ignatium Biatoskorskij Procu-
ratorem plenipotentem D.D. Polonianæ de Wodzicznych
primi olim D. Georgij Lotarskij Secundi ex post voti olim
Adami Stanislai Pidulskij Relictæ Succorten Viduam Matrem
tum Casimiri item & Mariannam Jej Strasinskij Consortem
Stanislaum Actj Venerandum Stanislaum Jej Strasinskij Procu-
ratorem Filium & Filiam Actas per D. Apoloniam Stanislaum
skam Matrem Suæ & pupillorum Actorum nomine Coram
Judicio presens Comparentes: Judicium Decidendo admittitur
Partis actoreæ Partis Actæ Causa ad Judicium
cium Locatenes Pars Acta Provocationem a Sententia Quadrin-
gentorum Zyphonum ex Sententia Judicij Terrestris
Zyphonum per olim D. Georgium Lotarskij priorem Mantuum
& Parentem Actorum olim DD Josepho & Francisco Biatoskorskij
olim D. Stanislai Biatoskorskij & D. Annæ Biesiadeckæ
perstatis Consortibus Filijs principe sub pœna admittitur Quo
Die Sabbathi Actum sub Lubicensi Arca quietationem Coram Actis
officij presens Feria Sexta ante Festum Nativitatis Sancti Joannis
Baptistæ Anno 1771mo Anno Sexagesimo Quingentesimo Zyphonum
Actis ipsa Feria Quarta intra Octavas Festi Sacratissimi Corporis Chri-
Di Dni Celebrat in Vigilia Festi Nativitatis Sancti Joannis Baptistæ
1766to Anno per Supradictos DD. Lotarskios Consortes præfatos Actos
me Biesiadeckæ & Francisco & Josepho Biatoskorskios privat Negro
est exprofessum Juramentum Nihil & Personam Lepræsentandi Coram

Franciscum Pieklak de Villa Umienino Lubbi ac Hæreditatu Subditum proprium esse et ab antecessoribus Ejus de Eaq villa Umienino Lubbi oriundis processisse. Et in Complementum Sufficientioris probationis Testimonium legitimi Thori Edicti Laboni ad Franciscj Pieklak Labo. Adami Pieklak et Marianne Ux. Congum Filium ex libris Matricis Sub Die Decima Tertia Martij 1730 anno extractum et die vigesima Tertia aprilis 1773. anno Perillustrem Adm Rndum Stanislaum Przepiorkowski Præpositum Ecclesiæ Collegiatæ Wolbrzyzensis de requisitione Partis Oppidatum produxisse Quamplurem Judicium Curiæ statuit. Quatenus Citatum Actorem D. Franciscum Pieklak in Bonis Sokolnikiis Citati Hæreditatis existens hinc et ab Actu Præsenti in Duabus Septimanis Coram Officio et Actis Præsentis sub pœna Bannitionis in Casu Contraventionis circa manifestationem ibidem faciendam publicanda alias quibuscunq; citationibus Justitiæ una cum pœna Simplici Quatuordecem Marcar Polonicar lege Regni Constituta ad Quietationem Actoris extendat ad Quitapœna Simplici Quatuordecem Marcar Pol. actori circa extradictionem Subditi Judicio Sito vero per medium imminenti præsi Junii Solita Solvenda.

Inter D. Josephum et Felicianum Druchowskie Ad Dnæ Joannæ de Capitaneis Uxie cum Ad Dno Valentino Druchowski Procreatos Filios Fratres inter se Germanos Actores ptæ et Nã. Mariannam de Karskie Ad. Mpsi Antonij Kaptauski Relictæ conthoream Matrem et Ignatium Filium Kaptauski Citat. per D. Paulum Foltrowski et St. Dominicum Kaptauski Venatoridam Terræ Dobrinen Citæ per P. Cimonem Turowski Coram Judicio Præsentis Officij. amputata Dilatione Communicationis Documentorum tam quam in re Judicata per Comparentem a Mpso Ignatio Kaptauski indebite affectata partibus in Causa Præsentis expensis Sublatis. in Experimento. Luvniam Comparens ~~Lucia~~ Soror Maria Anna de Karskie Ad Mpsi Antonij Kaptauski Relictæ Conthoreæ Uxoris Patris et Ignatij Filij Kaptauskich Citat ab inscripta Commissione recedit et Ejus Suos Principales Condemnare permittit Perinde et super Suis Principalibus more non Solutionis Cum mæ decernitur Condemnatio cum additione pro prosequenda Executione Et Bergmanij loci Præsentis Curiæ quam juxta Stylum expediat. Cum Comparente autem Causa Præsens ad Diminutum. Et remissione Præsentis Judicium Præsens Suspenditur. Publicatum

Inter P. Josephum Berouski Actr pltr. Et quoniam M. Barthomeum Stelmiecki Vexillifer Smolensciae Citt Pcur in termino Disparet et Eo condemnari permittit. Proinde Capiat Eo in loco Ultrioni Partis faciendae executionis ratione non Solutionis Summae cum Expensis ab Eo quoniam decernitur Condemnatio cum additione pro Executione Pri Burgrabij loci Pne Jurisdictionis quam proxime ad Justa processum. Publicatum.

Inter D. Joannem Pepkouski actr pltr et M. Casimirum Zielinski Dapiferum Zawkrzenc Citt per D. Paulum Sokolowski Coram Judicio Pcur Comparcr. Et quoniam Comparens Nrum Zielinski Citatum causas Eius in Judicijs Pnis Confederationis Varsaviae nunc agitatis attentas et allegat Proinde Judicium Pcur ad repositionem Comparentis Eius Citatis Dat et Concedit Dilationem Sexaginta quam in Sequentibus Judicijs juxta legem proxime reponitur T.C.

Inter D. Nicolaum Maliszewski actr pltr. Et quoniam D. Antonius Rudenski Citt Pcur in hac disparet et Eo condemnare permittit Proinde Capiat Eo disparente in loco Solutionis Summae cum Expensis ab Eo quoniam decernitur Condemnatio cum additione pro proxima Executione Pri Burgrabij loci Pne Jurisdictionis quam proxime Justa Processum Publicatum.

Inter. DD. Paulum Zbyszynski et Angelam de Nieswiez Conjuges actr per Eum D. Paulum Zbyszynski Mantum suo et Conthoralis Nine pltr. non finitum.

Inter DD. Martinum Wojciechi et Agnethem de Pelikowskie Wicecomites actr per Eum D. Wojciechi Maritum Suo et Conthoralis Suae Nine pltr. Et DD. Antonium Paulum etc Paniskaum ac Conthoralem Zbyszynskie Citatos per D. Paulum Sokolowski Coram Judicio Pcur Comparcr. Et Judicium ad affectationem partis actoreae Partis ultrij dat et Concedit Dilationem Inquisitionis Juris Contumatiae testationis et Citationis partis actoreae in Sequentibus Judicijs Citi Vocandae T.C.

Inter. D. Lucam Pludenski actr pltr et D. Josephum Szymkowski Citt per D. Matthaeum Knyukowski Coram Judicio Pcur Comparcr. ~~Et Judicium Decernit Partis Citatae Comparitionem Dictae Partis~~ Et Quoniam Comparens Partis Citatae absentia Comparitionis reddit et Eius Innocentiam suum Condemnare nunquam Proinde Super Eo Citt disparente in loco Manifestationis

Cum

Cingetar Pretensionum et Decisiva Registro specificatur Decernitur condemnao cum additione properanda Executionis de D. Burgrabij loci Pseny Pujusis quam juxta Processum expediat.

Publicatb.

Inter. Dnm Antonium Lubieszynski Venatorem Latticensem Dominos Mogilnica Haeredes Dominum et D. Vanistaum Szczyrzhi Administratorem actis per Dnm D. Szczyrzhi, Dno et Dnm Sui nne pltr. Et D. Vanistaum Ruzycki Cit per D. Mathaeum Wzechowski Coram Judicio Praesens Comparens et Secum Judtr Controverten. Suas Partium Contentionis in Judicium Suum inductis Judicium mistrido Decreto injuncto Repetitionis Inquisitionis in antecactis Judicijs Cis inter Partes Comparentes promulgato tenen Partem alteram Inquisitionem eidem per Dtm adductam reponere in mistris Mostratur Et quoniam Pars actrea Inquisitionem suam reponit Pars vero Citata in Repenita per Partem alteram Inquisitione persistit et D. Ejdem Inquisitioni Cubuit Proinde Judicium Pens in Lectionem Repositae Inquisitionis condescendit. Quaelecta et ex Omni Circumstantia considerata Quandoquidem ex Dtis Inquisitione patuit Constat Mre Lubieszynski Alterem Epistem Exagenas Sigillor in Villis Berla et Szczekowo apud Cubitos de Ejd Villis exemptum ad Cra Bona per Oppidum Sigre in Cuis Vecturis conducere Jussisse Pota Oppidum Sigre Dtm Ruzicki Citum Exag Sigilla cum Vectuni Mssi dictionis in via publica nitore spike interceptis in Oppidum Sigre Dicti Oppidi Sigre conducere dishonuisse Conducta ibid Deponere demandasse haecq Sigilla una Longitudinis Cubitor Duodecim altera Quindecim in usum Cumsanvertisse Deinde ad requisitionem Ipsi actoris vicecinitinas Exagenas Restituisse Reliquas vero Emiquintinas Exagenas Sigillor Recensitas tam ad requisitionem Ipsi Actoris quam ad literas Ipsi Adami Brzezinski Vexillifori Nowy Sedi Bonar Oppidi Sigre Haeredis Dtm Vexillifori Nowy Sedi Bonar Oppidi Sigre Haeredis Dtm Actoris Et Bona Sedemdecim Sigillorum Exagenas Actorem Dei Cta Decemdecim Sigillorum Exagenas Reliquisse et Quinquaginta Exagenas Sigillorum Vectuni Mssi dictionis Sexaginta Exagenas Sigillorum Emiquintinas

Cumptu ad Dena Rogitnia in Praemissa longitudine
prout intercesserat sub pena Bannitoris in Cæsu Contra
vestrum in primis et reamis judicijs et hic post Con
ventionem celebrandis cum pena et Implici Quadrui
plum stipulat. Et Refectionem Litis pena Tri
um stipulat. Pro Parti judicio. vero utrique omissendo
Reservandis Jus Civile nam Bannitionis exigendo pena lu
tam pro parte Partis qm pro parte Judicij publicandi

Inter SS. Jacobum Albertum Joannem Sebastianum et Evam S. Francisci lo
mpolis seniores alias de Lopez
de Londoño duas mine maliter et S. Antonium Leonardelli alt maliter
Coram Judicio præsentialiter Comparuerunt Judiciter contradictorie Satis
fuit Citus Delatis ni Citatis ad quam se in antecessis Judicijs
receperat pro instanti et quia nam non Satisfuit Proinde succubuit
se eundem Citi Judiciam presens arbitrator decernendo Quatenus
pro contradictione delationis esse prefatus Citus Paulus de impli
citis Quatuordecim Marcarum et solvat Parti adverse et Judicio pro
medium Quintantis subsidiorum Bannitionis et Penalium pobli
candi enumeret Satisfaciant quoq Partes utraq Decreto delatio
nis Communicationis Documentis relatis in antecessis Judicijs huius inter
Partes Comparentes acto in instanti et quoniam Samuel Leonardelli
nam quinquaginta Documentorum ad Jus eorum Partis Citus in Judi
cium non exhibuerunt Decretum fuit ut Citus Paulus Leonardelli
prædicti Adamum Evam et Ignatium Quartum ad Testificandum
in tanta Provisionis sibi reservando recognitam presens Judi
cio proponent Proinde Judiciam presens earum Partes Citus et
Comparentes non Judiciam procedit ad Quæstionandum et Documentum
ad Jus eorum pertinentia Citus et detinuerunt necnon alias noti
tiam aliam habent pertinentes et addictas Multis Judicio ad pro
nuntiandum per mentis robur Præstitendum tam S. Jacobus Albertus
ultimus ad Testificandum quam S. Antonius Leonardelli Citus Robur
Lapsum Judicium Judiciam presens earum Partes sententia
Lege Satisfecisse adnuerit et atenta quæstionem Separatis de alte
rum notatis Partem alterum Summam Quinquaginta Ducatos
a S. Valentino Leonardelli Parente alterum per S. Antonium Leonardelli
regulis Contractum dendicantem Jus competentes agere addelatum
rat et Citus ab ulteriori Impetitione liberum fuit et pronun
tiat Præsentium quoq harum Juris obtentum tollit Cassat et
annihilat. Nihilominus ordinatio nem Juris et Summæ et
alijs Bonis Partis acto reservatis dixit

Inter S. Martinum Leonardelli primi olim S. Alberti Jacobi
Leonardelli coti olim S. Adami Leonardelli Citus et Judiciter Procurtentes
ad actum ex parte et SS Catherinam Leonardelli olim S. Alberti

neri Cas

nis Laï Querelis Consortem Relatam Ved nam Matrem et Ignatium
Filium Decedi Actor per D. Paulum Zetkowski Coram Judicio prae
compas. et Reum Judicer Controvertentes Judicium Dependo
Actionem Partis Actoreae Partis Citatae Lecta ad Judicium Edita Recog=
nitam Super Certam Litteram
Comprobationem Protensionem Replicam Regestr
Leor. Edoc. et Munitatem pro quibus praesentes Judicio Pars agit
in Legem Judicij Liji Lubegaens Post quam Comprobationem
Lubicent Sol non Judicium Decernat id quod Juris est Z
Inter. Perillrem et Dom Matthiam Rothnicki Canonicum Cathe
Plocens Actr pars M. Maximilianum Brunonem Cerakowski
Tribunum Plocens Citt per D. Paulum Zetkowski Ed Obiectar
Relatae Condemnationis Capti D. Alexandri Antkowski Pigur
Actr pars Mro Matthia Rothnicki Canonico Cathe Plocens in Quodo
Honor Arcelino Frja Secunda ante Fm S. Catharinae V. et M.
Celebrat die 22 Mensis Novembris Ao elapso 1773tio ratione
Honor Arcelino Possessioni Biennali Tenutae Juris D. Antkowski
Subjectae non expectato triennio primum in Possessorio Clar
Receptionis Summae in triennalem tenutam expositae
cum Passione provenien Ao Fructuum Pensionum et Fundo
Pulsantium Damnor Causatis in Beneficiorum Obtend
et publicatam cum actag Officij Praesentis Fina Dna in Vigilia
Fi. Andreae Apli Scilicet die 29 Mensis Novembris
Ex Ao pro Oblatam petitam tenen Pundem Actr Rothnicki
Docere de loco et fundo Pundem non Sunt.

D. Antonium Koscierzelki Dnum et Laboriosum Michaelem Zywicki
Sartorem Actores Citt per cursum D. Koscierzelki Suo et Subdeti Lui no-
mine Pualiter et Fr Antonium et Jacobum Chorzewskie Cittos et Acto
per cursum D. Jacobum Chorzewski Suo et Fratris Sui nomine Pnali
ter Coram Judicio praesens Comparens et Reum Judicer Controvertens
Duarum Partium Fontes Verijs in Judicium Suum Productis ex adverso
Judicium Juscitando Decreto Juridicae reposition Inquisitionem in acte=
actis Judicij Liji Inter Partes Comparentes Lato Terreni Sartes utroq
Inquisitiones Suas in Actis Judicij Liji Inter Partes Civitas re
ponere in instanti Mandat et quemadmodum Sartes utroq Inquisitio
nes Suas reponunt Unde Judicium praesens ad Lectionem
reposit. Inquisitionum Condescendit Quibus lectis et matura
Deliberatione Acta actis et quidem quo ad actoratum D. Koscierzelki
cong D. Chorzewskie Institutem Quando quidem ex ipsa Inquisitionibus
luculenter patet eos D. Antonium et Jacobum Chorzewskie Libi
Michaelis Zywicki Sartoris Domum Inscripserit Fundatorq Conjuges
in Hippocausto Conspisse Concubuerasse nec non cum D. Koscierzelki
ac Laboriosas Suam Domicellam tum Consortem Libi Valentini Subdeti S. Lo-

Koscierzelki

suis rebus propriis diversis temporibus nulla de causa cognitis et convictus
rapse verbera inflixisse atroq; D.D. Rozwizewskie de ipsa diffamatae com-
minationes diffidationum in eam praetulisse et propalasse Segmenta li-
ca expulsorium non reddisse damna in frumentis et pratis inventarij
deliberate impulsus quotannis intulisse Lubdetor et eorum Pupillos Sa-
pissime aggravasse Famulos a Servitijs avocasse, eosq; Famulos de ipsa
diffamasse verbis sic minatis affecisse alijsq; per multas violentias
Inquisitionibus deductas persecisse Jam vero ad Decretatem DD. Chorzewskich
coram D. Rozwizewski directum Siquidem ejus Inquisitionibus patefacta pro
batus Item Rozwizewski pro Chorzewskie diffamasse dishonorasse D. Jaw
acum Chorzewski in agro ejus proprio bonis finis Krakis multa lib. data
occasione sinus percussisse, ac Litem Ecclesiam in Borzewo concutere
intendisse damna in frumentis intulisse alijsq; violentias persecisse Pro
quibus itaq; Inquisitionibus deductis ebdq; comparentes pueri Decreti Edictorum
Decernendo Teneturs et quidem ebuendo hos Suos temerarios procursus
et quidem DD. Chorzewsky pene et ab acta praesens in Septimanis ex tor
num superiorem festi praesens Ingredianter Candelarum Lustrationem Jurisdi
per Spatium Quatuor Septimanarum Jam vero D. Rozwizewski Feriande
cendo post Dominicam Cantate Librum incat et hanc Lustrationem Juris-
dictionem per Spatium unius Septimanae continuent et pene Intermissione
celebrand nec non in egressu Feriae et quidem DD. Chorzewsky
Item Rozwizewski Penam Quadruplicem Quatuordecem Marcarum
Polonicalem Jam denig. D. Rozwizewski DD Chorzewskim Penam duplicem
cem Quatuordecem Marcarum Polonicalem Judicio quoq; utraq; Partes per
medium in instanti festa Feriae procedere ceu nec non Actura sint
Partes praemissa Grawbofficio et Actis praesens Lublinana Bonis
dinis pro Jure Contravencionis circa Manifestationem Juris facie
Publicanda # Amo Currenti proximi venturis

Inter DD. Mathiam Cybulskii et Catharinam Nietoderzeska inicem
Conges Actt Casandae et negotij ac Citt per Eund. D. Maritum
Cybulskii Rei et Consortis suae nunc pctis et DD. Franciscum et Catha-
rinam de Bromirskie inicem Conges Jerzynskie Dños actricem
Donethem Famulam negotij et Casparide Citt et Actt per Eund
D. Jerzynski Maritum Rei et Consortis ac illicit Citt et Actt nunc pctis
Coram Judicio Feriae et ceteris Judicibus Controversiae Quarum Lec
tum Controversijs in Judicium adhuc indecisis ex adductis Ju
dicium insistendo Decreto injunctae Repercussionis Inquisitio
rum in Antecactis Judicijs citis inter Partes Comparentes hinc
Tenuit partes utraq; Inquisitiones citas in Antecactis Judi
cijs citis inter Partes deductas reponere iniuncti mandat
et quoniam Partes utraq; Inquisitiones citas reponunt Pre
sine Judicium Praesens ad lectionem Repositarum Inquisi
tionum Concrescendi. Lubbes lectis et bene rectificatis Et
quia quo ad Decretatem DD. Cybulskich Congem Actt Quandoquidem
ex citis Inquisitionibus sufficienter Deducitur Jos Jerzynskie Conges
Citatos esses circa horas alterum proprias beatas tacite effractis
collegisse, Congi in secum Converssse, insuper eum actore Manibo

Currus

Carru in campo discedendo et existendo Jos: in media Ville veriam
Verbis excitasse Coram Judice aggravasse per Manitum Citat pro
Potore arripuisse per Centem verb Citatum Indentibus Verbis
Ni Dem Actor cura cursum se Salvasset, transigere intendisse
ad Extremum pit Uterq; Conjux Citator et precipue Centem
tantum temporis quam multis in locis et Variis coram Personis
Cepe Capitis Actoris ac Populibus dixisse Diffamasse plurimis
Contemptibus et Dispectibus Citasse Proinde Judicium Pors
pro tribunali Decreti Jacob progressibus punitibus Cora Citato Cudm
venit Decernendo Quatenus idem Ultriq Conjux Citati eu
endo citra aquas Turrim Castri Boreq Capitis hinc et
ab actu Pendi Petri Secunda pspr Dm Crucis Ldm Anno Boreq
paime Ventura ingrediantur Ejusq Effigiem Turricam
per Spatium unius Epithimane Continuent Capiant nicand
in aggressu de Turri panam duplicem Quatuor Decem Vereal
Pedr ad manus et Quietationem Dni Cybulski Actoris Maniti
sub pena Banitionis in Casu Contravencionis circa Mencion
Rem faciendam publicare Elevant et realiter enumerent
Quantum vero attinet Actoratam ex parte Pod Francisci et Cathari
ne de Brumiskie inviem Conjugum Jirzynskich Dnor Accusator
Fabricis et Agnetis Famule Actorum contra Jos Mathiam
Parentem et Catharinam de Miedzeyskie Conjges Parentes
alij Franciscum Josephum Filios Cybulskie tum Simum Alber
tum Subditum Ipsor Citator instructum et Figurij et Curaseris
inquisitionibus manifeste probatur Suam Jinynskia actricem
Centem Annos per Casus Citator [illegible] Actor proprias
in Campis deverantes Defendentem per Josum Cybulskim Ma
ritum de Bonis Dragamie ad Bona Bronowo Sedy Domumq
Suam Hospinantem infestatam, aggravatam, confugientem
cum baculo insecutam lesam et Variis Contumelijs reple
tam fuisse, Exposit Suamq actricem ad Bona Trzepowo proficiscen
tem dimissione Borum ex Domis Actorum proficiscentem
per hunccc Josum Cybulski Manitum Citatum velle aggravasse,
et Eo intuitu eum plagro viam publicam intercipere conatum esse
et vix ad Obligationes actoris mariti humiliter ad Jesum factas
ab Eo pridie concepto animo motum recessisse, Subsequenti
tamen paulo interstitio temporis Obiter Eidem Consorti Actri
ei progressum esse, penes viam insidias Struxisse, revertentiq
de Gratis Bonis Trzepowo viam publicam intercepisse qua
quidem intercepta Sanccc actricem nullius mali eventus Conci
um infestasse, oppressisse, baculo enormiter in Caput percussisse
per quam percussionem de Equo in Terram prolati Causasse Pro
Judicio quoq per medium sub Pligere ex Regesto pandi jussum ex
tendendo. capiatur

Prolapsam ac pedem in stapide [illegible] Ejusdem habendo ab eius
per campos protractam miseredum esse similiterq oppressibe ac
crispe ni impetuidem prepe extentem aufugisset citerre atten
tasse, tamq temporis per Dm Franciscum Cybulskii Patrem Filium
altero in loco in Eandem Centem actricem invidias eum brevelo
videm Emulisse deinde per omnes Citatos nomine Parentem ab
Filio fedasse dehes alijs locorum Verbis asperis et Corosivis ase
che honestam nobilitarim [illegible] Prostituisse [illegible] indecibilem
cum Summa ingnominia ac bone fame Cavillatione
objecisse Eaemq malevole Divulgasse, Denig per totos Dictum
Dm. Citatum Parentem Eam Ejusdem Famulam actricem
Nulla ex ratione oppressibe Concussisse Bina frustra lignorum
ad edificia valentium in quadratum impecorata ad Actoribus
accomodata non restituisse, aliasq permultas violentias
et inconvenientias peregisse Eamde metam legum Civi vans
gressos temperare ose. Quamobrem Judicium coercendo Emissos
illicites ingressus statuit Quatenus Jta Citati turrim Castri
Praesentis Cipsienem hinc ab actu presenti Et quidem L. Cybul
skii Parens in Ea Septimana Suis vero Francisco Cybulskii Fi
lius Tena Secunda post Dm Oculi Ludm [illegible] Denig Ig
natius Filius Tena Sexta post Eand Dm Oculi ingredi
antur Ejusq Cphonem Turricam utpote Parens per Spatium
Quatuor Septimanar Jtus quoq Franciscus Filius per Spatium
Unius Septimane ad Extremum R. Josephus Filius per Simili
Ejusq Unius Septimane Continuent et expleant Necnon in eg
gressu de Turri Idem Jtus Cybulskii Parens tam pro Edis fra
ctis quam pro inconvenientia Filio Patricij Decem
interveniendo Ejusq Duo Filii pecuniam Reipublicem Quatuor
Ducatos Marcas Sol [illegible] ad manus et Recreationem Jo
sephi Mariti autoris Ejus pene Banitionis in Casu Con
ventionis circa Mansionem coram Officio et Actis Pro
eniam publicandae Judicio autem per medium ministranti
Juxta Politiam praxim enumerent Nihilominus pro Eod
termino Progressus Pone factus Jtus Cybulskii Parens Ejus Filius
Albertum Fridericum Reum coram hocce Officio et Actis pro
Remendis de Jpso Quinquaginta Flostrum per Mensem Quem
vis ante Cancellariam Prime Castigandum plagijs subdere
vive Rigore circa Mansionem in Casu Contraventionis in ibid
extendendo Statuat Porro Idem Jtus Cybulskii Maritus Ejus
in Publicanem Contemnelis super se et alijs conitatis
in antecedentis Judicijs Officij Prem hac in Causa obtente
penam Pupliam Quatuor Decem marcar Bohemical
Eae Ejus Albertum Fridericum

Cons

Parti scilicet D. Grzymski manto Actori Parti in termino ad
praesens egressus, sub Rigore Edicti Judicium autem pro Die
inistanti celebrandum pegsu celebrat. Vulnera autem ac da-
mna Extensiones Partes utraq; mutuo ad se usurpant
in expectantibus Judicijs Dies Comprovent Restquam compro
Cacnem celebratam vel non Judicium Edemnis Dguod
Juris erit T. C.

Inter D. Albertum Parentem Pregerium et Jacobum Herbitzium
et D. Franciscum Pekrzynicki et Magdalenam Jerska mixtam
Conges Actt et Rte pur Cumq D. Pekrzynicki civis Centis Sue
mē pltr et D. Joannem et Mariannam de Bronewskie Cha
rzynskie mixtam Conges Actt et Actt per Eumdem Procur
Charzynski maritum Suu et Centis Sue mē pltr. coram Ju
Dicio pseng Comparcq &c. Quarum Partium Controversiis
in Judicium Eorum inductis exactitis Judicium inistendo
Decreto Injuncta Repositionis Inquisitionum in anteactis
Judicijs Quis inter Partes Compsarentes lato Tenen Partes
Utraq; Inquisitiones Suas in anteactis Judicijs Quis inter
Partes Eductas reponere inistanti Mandat Et quoniam
Partes Utraq; inquisitiones Suas reponunt Proinde Judicium
Presens ad lectionem Repositar Inquisitionum Condescen
Dit. Quibus lectis et omni liberamine ponderatis Quandoquia
ex ijsdq; Inquisitionibus elicitur Et quid quod ad asseratum per D. Pekrz
ynickich contra D. Charzynski intentatum per Eumq D. Joannem
Charzynski Vanijs in locis coram Diversis Personis Sape numero
Diffamahe Lesisse Damna in Jumentis et pratis Deliberate im
pellendo intulisse Eumq Dm Pekrzynicki Expissime infestasse
et pro Castillis amisisse Unum Longerium ex Casa D. Pe
krzynicki accepisse tandem Dm Pekrzynicki in Duellum
lege publica vetitum provocasse hum Dies Centem nulla
De causa lesisse Diffamasse et a Simultanea Dehabitatione
seu Casu alienasse et ad Bona Dni eruisse Videmq per
aliquid Redemandas meruisse causasse Lixas et Sententiones ex
citasse in Fundum propij Cuusu invasisse et ex fundo Dies
Sercora in Fundum proprium Eorum evexisse aliasq; permultas
Presentias Inquisitionibus Deductas peregisse. Jam vero ad
Asseratum Dni Jacumis Charzynski et Honesti Martini Jasku
lak Civilatoris contra Dm Franciscum Pekrzynicki instituti
Quodq ex ijsdq Inquisitionibus palam patet Dm Pekrzynicki
Famulos Dni Joannis Charzynski ad inferendas injurias fomentasse

apud supra fatum Stenestrum Civilatorem Semicerevium Siligi vio hiemmalis mutuo accepisse et adhuc non restituisse Sibem unam in Sedem multitabe Colonum Juris Feriis transitasse Porcellum Deceitum intestinos transfigisse vigesto Similiter et alias Injurias ac oppressiones peregisse ideireo Dns Leo Charzyn Ski et Pokrzywnicki pro His Eorum demeritis penas Judicium Ceus non potest evadere arbitratur Quinimo punibiles Declarat Decernendo Quatenus hinc Injuriorem Postu Praesens et quid P. Charzynski hinc et ab actu Stenti ine Ex Septimanis Jam denuj P. Pokrzywnicki Feria Secunda post Dnm Occidi Dnm anno Currenj proxime imminenti meant Cangj Cessionem Turnicam Scilicet Dns Charzynski per Spatium Quatuor Septimanar Jam Vero P. Pokrzywnicki per Spatium unius Septimanae sine intermissione Sustineant necnon in Aggressu de Juri Nempe P. Charzynski Leo Pokrzywnicki penam Duadu plicem Quatuordecem marcar Pro Jam vero P. Charzynski Leo Pokrzywnicki penam Simplicem Quatuordecem marcar Pott Coram officio et actis Pana 96 pena Bravi tionis in Casu Contraventionis circa manonem ibidem faciendam publicanda Pti alterutrum Judicii Denique Utrig per medium instanti Debita Juris Praxi Solvant Damna Quoj Pti illata in Consentibus Judicijs Citis comprobent Post quam Comprobationem Subsecutam vel non Judicium Decernet De quod Juris erit Tc.

Inter P. Elisabethem de Peskie P. Matthiae Kurowski Centor Actricem et Citt in absentia P. Mathaei Krzyzkowski et P. Albertum Poscichi Citt et acte pltr Coram Judicio Com parens ac Quarum Partium Controversijs in Judicium Circum inductis examinatis Judicium instituendo Decreto injuncta Depositiones Inquisitionum in antecactis Ju Dicijs Citis inter Partes Comparentes lato Veneri Partes Utrasq Inquisitiones Citas in antecactis Judicijs Citis inter Partes Eductas reponere in instanti mandat. Et quoniam Partes Utrasq inquisitiones Citas reponunt Proinde Judi cium Praesens ad lectionem Depositarum Inquisitionum Condescendit Quibus lectis et bene rutinatis Et quia quid ad Altioratum. Sive de Peskie Kurowska contra P. Albertum Pasi Scki directum Quandoquidem ex Eius Inquisitione pereoppositum patet

Quam

Ejam Kurowska Adricem Varsavia ad proprios lares discedentem
et in Taberna propinatoria Bonorum Dominarki causa reviti
scentiæ Civ et Equitum earumque ibidem Jm Joseicki ad hanc Ta
bernam Propinatoriam ascendentem esse in hacce Taberna nulla ex
causa odia mutuo habuisse diffamasse vitam eandem laesionem
perditam L. Kurowska Adricem per Jm Joseicki citatum aliquoties
objis percussisse et exinde tranquillitatem publicam violasse
vere quo ad casum Ejus L. Joseicki contra statum L. Kurowska
obtinuisse institutum eiquidem ex Repositis Ejus inquisitione
lucide deducitur Jm Joseicki similiter Varsavia Domum Su
am revertendo ad Tabernam Propinatoriam Bonor Dominarki
adisse et ibidem cum Equis ejus Adeuntem reticendo Jpsum
Kurowska Actum eandem actorem laesisse diffamasse Tranquilli
tatem publicam violasse. Quamobrem Judicium Pons
cupiscatos LL. tam Kurowska quam Joseicki penas subisse arbi
tratur decernendo Quatenus Jurimine absentiorem Capitali
Presentis et quidem Jpsius Joseicki hinc et ab actu Presenti in Qua
tuor Septimanis Januario L. Kurowska Fera Sexta post ~~Festum~~
Dominicam ~~Estivalem~~ ~~Anno~~ Anno Currenti præ
me Ventura ingrediantur ejusq Personem Jurimam minimum
L. Joseicki per Spatium unius Septimanæ. Jum autem L. Kuro
wska per Dimidium unius Septimanæ alio interim hinc con
tinuent et capiant nomen in cognitionem de Jurri et quidem
Jn Joseicki Lec Kurowska penam Duplicem Quatuordecem
Marcar Polonicar Jam vero Jpsa Kurowska Lec Joseicki pecuniar
Duplicem Quatuordecem Marcar Pol coram Officio Civili Jm
sub pena Banitionis in Casu Contraventionis circa manen
dem faciend publicand a Judicio denig per Medium m
stranti juxta Statum Juris processum enumerent vitri
dominus Jpsa Kurowska realitatem Deperditæ Quotæ pecuni
ariæ in Equentibus Judicijs Civ comprobet postquam Com
probationem Calumniam vel non Judicium decernet id quod
Juris erit S. C. F. ac deperditionem Quotæ Certæ pecuniariæ
Civ Jpsi Kurowska Condapsæ.

Inter L. Joannem Bruzenski Cath pltr et L. Valentinum Sot
kowski Bo C. Piocens Cath pltr. tum Jm Thomam Kowalenski
Cath pltr Coram Judicio Pons Comparentes de Quarum Partium
Controversijs in Judicium Causum Jnducti et audito Judicium
insistendo Decreto injuncto Repositionis Jnquisitionum in
Anteactis Judicijs Civ inter Partes Comparentes Lato Tenori

Parte

Partes utrasq; Inquisitiones suas inantecedentis Judicijs Suis
inter Partes eductas reponere instanti mandat. Et quoniam
Partes utrasq; Inquisitiones suas reponunt Proinde Judicium
Presens ad lectionem Pretensitarum Inquisitionum Cras procedendit
Quibus lectis et matura deliberatione Consideratis. Quando
quidem ex eisdem Inquisitionibus palam deducitur per D.m
Joannem Brudzinski alterum Inquisitiones inter se absonas
et D.m Thomam Kowalewski ac alias parte ab altera in enunciatis
veritibus Judicijs Officij Pleni respectu peractarum violentiarum
eductas per Imq Valentinum Zolkowski Bb C Plocen Citt [illegible]
in Cancellaria Presenq ad obsignillandum Comperta-
tas ex eadem Cancellaria obsignillatas ad se recepisse Do-
minumq eidem huc Storia revertendo eadem Inquisitiones
in via publica de Civitate Stork ad oppidum Raciąż Tenden-
pones bona Clotkowo magna casualitr de pecuniis per subtra-
tas de eisdem Dumis Clotkowo Storia revertentes hasce in
via reperisse Easq reperias per D.m Kowalewski Citt a quas
subdito ex Eius recessipso Receptas Coram nonnullis Personis
Presentabe attamen Easq D.s Brudzinski non restituisse qui-
rimo apud se detinuisse Quo circa Judicium Officij Plenj
statuit Quatenus idem D. Kowalewski Citatus recognitas
Inquisitiones Plenj in Judicio [illegible] dictum est Eductas per
Brudzinski dictt Extraditas et per ipsum deperditas ac exposit
apud huncce Citt reperibiles Durantibus Judicijs Pendentibus
Comperiret Post quam Comperta-tionem subsecutam, vel non Judicium
Decernet id quid Juris erit. Et quoniam D. Kowalewski Inqui-
sitionem Premissam non Comperiat Proinde Judicium Presens Eius
D. Kowalewski Contentui Judicij Citi Contraveniss arbitratur Decernen-
Quatenus Jd Kowalewski no Contravention Sententiae premissae poenam
Simplicem Quadringentum Sparr Solvt Parti alterae in Consequentibus Judi-
cijs Citis Judicio autem p medium instanti Solito Juris processu emi-
neret. Porro Inquisitionem Eius pro Consequentibus Judicijs Citis
Comperiret post quam Subsecutam Comperta-tionem vel non Judicium
Statuet id quid Juris erit. In negotio vero Principali Causa Plenj ad
Easq Sequentia Jtres Citus Expedit S. C.

Inter. Illustrem Eudm Dnum Ignatium Kwiatkowski Eccles. ac Civilis Plocen Vicis-
rium Actorem pltm. Parte Quoniam D. Nicolaus Rosciszewski Citatus Pra-
sentis in Jtmo disparet et se Condemnare permittit Proinde Supplex Eius
Citt disparet ratione Summae Quingentorum Florenorum pro Praetio
Operum in Anno Millesimo Septingentesimo Octuagesimo Primo ad Structu-
ram in Loco ultimanae Portis Finalis faciendae Executionis Decretis Condemna-
ad quam pagendam Citus D. Matthaeus Krzyżkowski Bb. C. quam expedit ad
Inscta Praecepium.

Pleb

Inter M. Jalt

Inter M. Valentinum Rekitnicki Actorem Cassandee et negotij plti. et D. Adamum Smolinski Citt cassande aud negotij plti. et Illmum et Rssm Casimirum in Rekitnica Rekitnicki Episcopum Adrien. Capsanensem et officialem Gen. Procer. Archidiaconum Rus. Canonicum Vanatici Citatorem M. Antonium Wrzesinski Procuratum Plenipotentem. Coram Judicio Pro tempore existente. Ubi Quidquid Documentaliter deducitur Illssr et Rssm Casimirus in Rekitnica Rekitnicki Episcopus Adrien. Citatum cum D. Adamo Smolinski Contractum Resignationis Bonor. Curionatus die 20 Junij 1770 anno Procee initiisse eiusdem Contractus celebratio in vigilia St. Patris D. Joannis Baptae subsecutae die 23. Junij anno Elapso et mutuo Roborasse in instrumento Ejusd. Contractus Bona memorata Carnomine per ipsum Illssm Rekitnicki in eum et Personam D. Adami Smolenski actoris expressim Qui et anno quo Roboratio et Absecutio est sumpsata existente Resignatae et Decimma Viginti Ducatus Vallium Ducentorum Octoginta Pol. pro pretio dicti Bonor. Curionatus Carnomine Contractus Resignationis constituta tanquam Vacata aquisitum Summam Centum Tym quemlibet Viginta octo grossos numerando Originaliter pro eo Petr. Antonium et Albertum Karskie Baronum Repino Castellanos Cal. Pet. Jasinski Barcinski contra datae Die Decimae Junij 1712. Anno Conscripto actorio ipsi ad Procur. Recepto absecuratam et patrocinata fata Ejusd. Adami Japani Baronki in Caput Cal. D. Jacyszki Smienski pure et quiet. liter devolut et per Dum D. Smienski Die Michaeli Nabopski Sabbatho in vigilia St. Patris D. Joannis Baptae anno 1742 Actis fidem celeram de jure exprefatum Ewtopski Actum dicto Fimo Illmo Rekitnicki Bona Curionatus predicti Antonij de Die 17 Octobr. anno fidem actis demonstrum Demum per dictum Illm Rssm Rekitnicki Citatum in Dem et Personam D. Adami Smolinski actoris circa Bona gravamen Bonor. transsumpsisse Liquet per tres dictum Smolinski Origine Signatas Transactionum obligatorias Relatione mihi Coram actis officij loci Pro tempore Curionatus post Sm. mihi D. Joannis Baptae subsecut. die 26. Mensis Junij anno quo supra 1770 Bona haec Carnomine in Possessionem Ejusdem Curionatus mise disse. Quo in Tempore Pro Parte Dm. Valentinum Rekitnicki intromissionem in Bona Allegata Carnomine impugnabat et Verbis actionis inserendo Possessionem pacificam Bonor. denegasse et non admisisse Deque non admissa Intromissione Sm. Smolinski Actis contra D. Valentinum Rekitnicki Coram Actis

Pro

Præsens Feria Tertia post Fm natalis S. Joannis Baptæ Anno
Dñi quo supra quemadmodum habita vera notitia De-
cernitur Curiæ Principatum Sm Rehitnicki &c. contra Dnum
I. Smolenski actor supras. I. Valentinum Rehitnicki ex
reum admissa submissionis et in Possessionem Bonorum
ac pro Camerino nullatenus ingressionis tanquam nullius
Juris Possessorem reprotestatum esse in quorum virtute Doc.
mentorum Sm. Smolenski actoris Possessionem ac Summas ibi
prae Possessatis ex re non apprehensa Possessionis Bonorum Cam
rorum vendicasse Sm. quem Rehitnicki Summas
in Primis M Decem millium [illegible]
[illegible] Jo Valentino Rehitnicki
Cum Principatu magno, altera M novem millium Tyng ex
Donis Procerum Regnorum Sr Jgo Bogumilo Rehitnicki Pala-
tinis Rehitnicki Centi Feria Data post Fm Nativ. S. Joan-
nis Baptæ citatis actis Civij Pom 1767mo anno in
Bonis Feudeis invenimisse de Liga Inscriptis Summis
per Eos Jos Rehitnicki Comes Camerar Sm Sen Regni
Rehitnicki Palatinos in Zastino Alb Lubiensis Ecclesiæ Virginis
Mariæ Patriarch. Dñi Tertia Mensis Julij anno immediate
elapso 1773tio tanquam actualiter locatis necnon de emp-
tis et singulis Possessionibus ex re Bonor Feudeor Camerino
Dñi alio quovis Jure emicantibus ac ejusdem Dñi Actore
attenti supra dicta Connotatis et Intromissione Declaratione
Decernit Quatenus Jos Valentinus Rehitnicki Princi-
pem a Summis Suprascriptis Prima Viginti Quatuor
Millium Ducentorum Octuaginta Florenos Reg pro pra-
tio Pallegatorum Bonor Camerino
Contractu memorato con-
stituta et altera Duarum Tyng in Obligationem Bo-
norum exposita provisionaret ex re annualis Pensio-
nis post Executas Transactiones in Rem Sr. Valer
Rehitnicki Principis per I. Valentinum Rehitnicki in debita in-
stantia a quolibet Centum per Duos computandis pro
veniente Fine et ab acto Principali manus et Juris Pro-
I. Smolenski actoris alijs quibusvis Juris Defugijs et pro-
tellationibus Justitiæ Coram Officio et actis Pleni Juris Pos-
Bonitionis in actu Introductionis Civ. Juris
publicanda et Illud actum Penes Nos Dñi Judicem Marcum Pala-
Pars cum Provisionibus Judicio Regni Terrestri in instanti
Citata Juris prout Decernendo, Nihilominus Condemnando
Dnum pro vigilia Festi Nativitatis S. Joannis Baptistæ
anno proxime futuræ venturæ

in Antecedentis Judicijs citis per Im. Smolenski super se Voski
tricki hac in causa ostentam et publicatam Judicium Dom.
petit cassat et annihilate. Merit. S. Smolenski ad judicia Eiis Conse
derationis causam acitata non admissa merit quor. J. Valen
tinus Rostimicki ad eadem judicia Conservationis Eiis ipsa
non admissa protestantur judicium cum Parte reprotestatur.

Inter D. Antonium Starczewski et Catharinam de Barczkowskie
primi Cl. D. Joannis Starczewski Secundi expost orti Dom.
Starczewska Admin. ed Curatelatem et Administratione alias inimi
corum Congeo et Im. Matthiam Starczewski Primo genitum
progenitum Filium et Pupillum Acte per Dnum J. Nicthi
um Starczewski cito et alios Cur. nunc pltr. et R.M. Josephum
Waggrocki Succam oraridam Terre Zakroczimen. ac Elisabetham
de Nowowiejskie Primi Cl. inter Annam Wepel Dapifer Cujusq
Secundi ad Quem orti Contem alias inimicum Congeo tunc M.
Antonium et Franciscum Weste in Primo Thoro procreatos
Filios citatos per J. Andream Opacowski insertum Plenips
tentem Coram Judice Quo Comparen. ve. Judicium Eidem
de Citationem Partis actoree Parti citate Eius ad Judicium
editam necessariam esse Comprobationem Juratoriam Reuli
tatis insipti et Summe Pris Olim Actis Ignatij Wepel — ab
Olim D. Starczewski Actoris mori — Maritis — extracte Esse Succes
sori provenientis per Dnum Starczewski Citi ac Subsequendam
in Equentibus Judicijs citis admonit D.C.

Inter N. Joannem Cantium Ulatz Vinalensem Plebanum Cur. pltr.
et N. Ignatium Ostaszewski Venatorem Dobrinen. Citi pert.
Paulum Lettowski Coram Judicijs Quo Comparen. et Eorum
Juris Contravertentes Imputata Citate manu. Leti in re Judi
cata et personaliter non Comparente Partibus expein mandat.
Et quoniam Comparen. Ignatius Ostaszewski Citi ac mem
pto Comparitione reatus Citatum Contendentem sententiare ni
mittit Deinde citatus Jo. Ostaszewski ratione non Citationis
eiusdem ac non Citationis ejusdem Decreto Condi ad judicatarum
quo nimo minus Decreto Contravocationis Decreti Conde
tionis in Loco alterioris termi finalis faciendae Executionis
ad quam Dictat Quus Simon Turczynski Dec. Jo. prosequendam
quem expediat iuxta petitum.

Publicata

Eius Comparentem a Citato minime affectata

Inter N. Joannem Cantium Ulatz Venatorem Dobrinen. et Ign
Ostaszewski Ejusdem Convictus Cur. pltr. et M. Ostaszewski

Rokitnicki Inbumidam Locens Citatum per D. Paulum Ext
tem. Coram Judicio Presenti comparens et Causam Justit
Cimbovitentiæ. Judicium Citationem Partis actoreæ Pars Rei
suum ad judicium adesse deducendo negabam esse Personalem
Comparitionem Partium Utrarq; pro Cognoscendis Judicii Rei Rite
regulandam ad mandat. &c.

Inter. Rm. Michaelem Rokitnicki Actor. pltr. et Reverendum Dñm Mathiam
Rokitnicki Canonicum Cathedralem Locens Citatum pltr.
Ad Objectam à Latere condemnationem ex parte Dñi Alexandri
Wotzki super Perillustr. Dñmo Matheo Rokitnicki Canonico Cathe
drali Locens in Fundo Boreum Arcelino Jenæ Secundæ Ante
Fm S.ti Catharinæ Virginis et Martyris videlicet Die Vigesima
Secunda Mensis Novembris Anno elapso 1773tio Patrimo Bo
reum Arcelino Possessioni Triennali Cujus D. Actoris Judi
cium non expectato Triennio per eum in Possessionem Bon
apprehensionis Summe in Annuam Triennalem exposita
cum provisione Evictionis Pretensionum ex
Fundo pululantium non Denunciationis Attentæ et publicatam
Ad Actaq; Officij Jenæ Jenæ Secundæ in Vigilia Fi S.ti An
dreæ Apti videlicet Die Vigesima Nona Mensis Novembris
Anno Cur. pro Citatam pervectum teneri Cum Reverendum
Dñm Rokitnicki Docere de loco Standi Judicium Pro
arbitratur. Eandem Moderamini Judicij Perillustr. Dñmo
Rokitnicki Subsistenti Decernit Judicium Quatenus Pro
Perillustris Dñmus Rokitnicki in Contumacionem loci Stan
di penam Cum illicem Quatuordecem Marcar. Pott Pars
Judicio quoq; per medium in instanti sub pœna Banitionis
ex Regesto penalium publicandis Pro Paulo Zaltowski Act.
Officij Jenæ Actui hodierno Plenipotenti per D. Alexandrum
Wotzki Constituto in instanti enumeret et habere lo
cum Standi Judicium Prout declarat. Partibus in Causa
Experiri mandat in Experimento teneri Partem Actri
Docere Partem Citatam de Jure et Contentis Citationis
Hinc instanti arbitratur. Et quoniam de Jure et Con
tentis Pars actoreæ Partem Citatam non docet Proinde
Pars Citata libera tantisper a Jure et Contentis Citationis
Hinc pronuntiatur.

Inter D.D. Stanislaum Parentem Adamum et Antonium Filios
Rokitnicki Rokitnicki Labonos et Simonem Parentem Gabriel
et Joachim

ac Josepham Filios de Bonis Sierakowino c Rebeites actores et
Citatos per Sm Adamum c Sierakowski c Rzo et alios Cauc et Citt
mne plti et G. Jacobum Komorowski et mariannam c Rzese
uska ux G. Stanislaj c Krasewski Rellitam Centem Cadre
am Citatos per Cunq. G. Komorowski c Rzo et G. Krasewskam
plti Coram Judicio Pieng Comparerq &c. Litarum Partium Contro
versiis in Judicium eidem inducti Cauditis Judicium prius mdt
Decreto Conjuncte Reperitionis Inquisitionum ni ante Cautis Judicijs
aliis inter Partes Comparentes Cato tenen Partes utroq Inquisitiones
Cias in anteactis Judicijs aliis inter Partes eductas reperire ni
instanti mandat Et quoniam Partes utroq inquisitiones Cias re
ponunt Proinde Judicium Pieng ad lectionem Reperitar Inqui
sitionum Cendescendit Quibus lectis et bene rutinatis Et quia
gico ad actoratum Cor c Vanitas Parentis Adami ankwy Fili
orum c Rebeitorum contra L. Jacobum Komorowski
et mariannamdo Rzewuski Krasewska Patrem et Cnere
am Krasewski Filium Justitiae. Quandoquidem ex Cisq Inquisitio
nibus lucide patet Sm Krasewski Citatum Equestres in Pa
to. actoris Parentis consulto De morte impulisse Cisq Equis
hesce prata Devabulasse Cum Jeremiam pis Campestrem Rem
Sanda causa intersicrent Animalium cuntem Indebite
aggravasse et alienetus Cthaphizasse Cireasisse Bonandam
intercepisse et imsoet eis retinuisse per Sm eum Komorowski exi
stentem circa Cuse Cuenem Cisq c Rebeitor Cisq Judicijs audi
ij et Defensionis cagitandam Cumeam tenendo hesce c Rebei
tor Certis Aperis mensibus Pore c Rebeites De Bonis Mey
hucc ad Cpos Cionem Cerum c Rebeitor Jaserint duxisse per
Rebeitum vero Sm Krasewski Circa Ecclesiam in Bonis Cfatis
existentem sub temores indulgentiar ibidem celebratarum
Cisq c Rebeites opposuisse Concussisse cubera in Rebellione
Sacrificata instituisse alias violentias Cregisse Jam autor
que ad actoratum Cisq Dni Andreae Krasewski contra c Invasiones
Leo c Sierakowski et Cisq Leo c Jmenem Parentem Jeremiam et
Fabrielem Filios c Rebeites c Equis ex Ipsorum premissorum
Manifesto constat Rebellium Dnum Jeremiam c Rebeitum
Famulos aut Insequaces opposuisse conducatos Concussisse
per Sm Antonium c Sierakowski Rebeites c Rebelles c Rei c Rzi
de Bonis Mayhowe actorem vest Vinita Divina a Ecclesia
Cuninen Dnum reverentem post Cemeterium insultasse
Item publicam cum Rebeites obsedisse c Rebeites

Cisq

Eodem ad inferendam Expressionem Actori subveniasse pro R6
ordinato Actorem aggravasse Expressisse concussisse vo vectore am
fuisse arrestum et Matildis Detentum set Dm Antonium filium
Rocki filium arrata Tramea in perrate a tergo in caput et ma
num Cenubenasse aggravasse Contumaciae postposuisse laesio
Dysmasse sanguinolasse verbis indecentibus affecisse alias
violentias perpetrasse Quamobrem Judicium Pens Condemna mul
tatem me eorum delicta punibiles Declarat Decernendo Quate
nus Turrim Castrensem Cum Pena ut poste P. Kraszewskie
na Secunda post Dominicam Exagesimae Jam autem D. Anto
nius Skierkocki Terna Secunda post Dominicam Estuagesimae
Deniq P. Vanislaus Skierkocki Terna Sata post Dominicam
Exagesimae me minentibus Subditis Suis Ingredientur Ejus
Ejusmodi Turricam nempe P. Kraszewski [redacted] Se
cundo Patrium Unius Optimane P. Vane Vanislaus Skierko
cki per Dimidium Unius Optimane Jam vero Antonius
Skierkocki per Patrium Quanum Optimarum Continuent
et exsleant ne non in Egressu de Turri P. Kraszewski Va
Vanislao Skierkocki Jonam Unicam Quatuor remitt
cat Pte Suo autem Antonius Skierkocki pecuniam Dupli
cem Quatuor rem Marcar Pett Ejj quorj Vanislaus Parens
[redacted] Skierkocey Similiter panam Duplicem
Quatuor rem Marcar Pett Ejusdo P. Kraszewskie Servant et
enumerent aut Ipsemet P. Vanislaus Skierkocki Parens
interedendo Filiae Patruelis Sue Manualiter exolvat Nihilomi
nus Ejj Skierkocey Ex Jura non cupatos Deos Parentem Pa
rentem et Consanguineum Filium pro Commendo de Casu pecu
niae Quemlibet Eorum Quinquaginta Regnj Talentum ante Car
ceris Turrim loci Pens per Nullem quemeis in Termino Ingres
sui in Turrim S. Antonij Skierkocki Caetisandeo Statuant
Sactum sunt omnes premissa Coram Ossue et tacti p. Cons ad
pena Scandinis in Casu Alicujus Contraventionis Cete
Mandatum ibidem faciendam publicandae. Vulnera autem
tam P. Kraszewski quam Ejusdem Conscripti Subditi sibi Inflicta
in Consequentibus Judicijs Curi Comprobent post quam Comm
Catinem Celebratum vel non Judicium Decernet Quod
Juris erit. T. C. [redacted] Judicio autem per
medium Eorundem punalitatum minuanti Stilo Juris
Processu Damne Curenti

Inter DD. Albertum et Stanislaum et Friedenstein inimicem Congressus

Actores

Actt ver Eundem L. Albertum Kyrieli c Rio et Tentio c Rae nne plth
et LL. Nicolaum Burgraevium Bong Noceng Parentem et Tho
mam Filium Regvalenshie citato per Dna L. Hovalenshi c Moret
Tentio Rae nne alt. Eram Judicii Pleng Conservarent &c. Quar
Partium Controversiis in Judicium c Eam ad inuicem ex adductis
Judicium ingressende Decreto Injuncto Inquisitionis pro Parter
Actoream et ante dicto Judicis c Eis inter Partes Comparent
permulgato teneri Eandem Partem Actoream Inquisitionem
Eam in Contractu Judicis Eius Eundem in instanti repp
nere Obligatur Et quoniam Eius Actorea Inquisitionem
Eam Exponit Dns vero citatus in Reconventu Inquisitionem pro
Partem Actoream Quod verisimile Et Eas Inquisitioni
se Subjicit Judicaturum Ideirco Judicium Procedens ad
lectionem Articulis Inquisitionis Condescendit Qua lecta
et Matura Deliberatione Cognita Quandoquidem Eas Inquisi
tione ac Contractu tenuitatis Bonor Harnovich Respondi
Loco Cui Dies Nona Termi Junij 1770 anno inter Illum
Adm Rndum Michaelem Szyrinski Monasterianum Solu
rien ex una et Albertum Kyrieli Actt ab altera Partes
Consorte Deducitur Contractata Qm Kyrieli Vigore Suae
Contractus Possessioni Bonor Pellegater Harnovich Respondi
exhibita et Summa Excentorum Florenor ne Tenuta Eius
Illi Adm Rndo Szyrinski proveniens Instituisse Eadem Bona
Circiter per Biennium Octo Estimationum pacifice Possedisse non
expectata Eiusdem Contractus in Annum et Alterum prolon
gati Expiratione per LL. Hovalenshie Citt Adhibitis et Vocatis
Eis Dicta Bona Harnovich Respondi Inserinquilasse Su
perinequitando Varias Violentias et Oppressiones perpetrasse
et Suos Actores Operesisse Baculis Grandibus Senes Sisse
Pugnisibus Impulisse Omnes Excepisse Evellisse Senestris
nes Utrisq Actoribus Inflixisse Sere in Aula Extrusisse et
Convocatis Eiddem Res Mobiles Actr Negotiationes nonnullas
De Aula Dicti Bonor Harnovicha Violenter Ejecisse
nonnullas vero ac Volatilia Domestica per Ejectionem Depur
Bere Secasse et Lesisse Diffamasse Quoq Temporis Spes Actr
De Percepto Bonis una Anno Integro et Octavo per Totum
Circiter Octo Estimationes Continuet et pacifice Possessis et
et Violenter expulisse et in Possessionem Eam Apprehen
Disse cum Eadem Possessione tempore Mensis cum Magna Injun
cta et Damno Privasse Quibus et Aliis Deductis Inquisitio
nibus Cons

Coram P. Kowalewski Judicium Praesens Lenibiles Natali de
corande Qualem. Ille Gr. Kowalsky, eluere e eidem hone
temerarium progressum Curim Leserem Cathi Parentibus
hinc et ab actis presentibus in Quatuor Germanis ineant Ejus
Celsionem Turneum per spatium e Ex Estimanarum sine
intermissione obtinuant nec non in aggressu De Curi Quili
bet Eorum per penam e Regalicem Quatuor ducem Marcas
Pett Parti Parti Eorum officio et actis presentibus sub pena bani
norio in casu alicujus contraventionis circa Macmenitis
faciendam publicam a Judice denig Carina penalitatem
per medium in instanti e Ibi solvi juxta Decretum enumeren
aut Dom Jan Kowalewski Parens intercedendo Filium Suum
Solvere et exolvat Serro Suo actorea Vulnera e Pri
juria ac Damna illata Verificandi Curatas e Ibi causa
tas in Consentibus Judicijs e Ibi Compareat Ejusquam Compa
rationem e Recessum Judicium Decernet si quid
Juris erit Jure Conservato. Moverunt Pp Kowalewski Cito ad Judi
cium Confederationis Varsaviensis actoris non admissa Protestantur Ibi
eium cum parte resistentur
Inter Pium ni Ito Patrem Hieronymum e Parczynski et Rev Theologiae
Lectorem Conventus Plocens Ord. S. Dominici priorem ac Rectum
Conventum Plocens Acto per Petitum ni Ito Patrem Ambro
sium Grabowski Ito Conventus Cujusdam e Ito et Rev Patre Hyacinth
Ejus Ito Patre et N.N. Theophilum Kliszewski et N.N. Laurentium
Item Jerzki Nowy Grod Sessionis Terrarum Notarium Mathe
matum Thesaurarium Bydgostiensem Valentinum et Consu
Notarium Grod Sessionis Filios Ito Patris Dominici et N. Balthe
sarum Brzezinski Pett per Eum P. Brzezinski e suo et ejus Pett
Nomine petit Coram Nobis Grod Consarey &c. Item Patrem Rectorem
Rectum Pett De eius e Intendit Ejusdem Ide Praemissam Ob
nam Pretensa in Terra Sessionis Plocensis Calendis Octobris non
Ejusdem Currentis verum alia Veritatem in Casu Pretensi Vel
tentur Nationis Nobilis Stanislaus Car Literas De Curia non
Deest Literas Car Citato e Ibi Ito Patre Provinciali
Inter N. Zaglamum Terminski Capitaneum Lityczensem ad Act.
et N. Ludenium Lubinski Voivodiae Podlachiae Pett per Pro
monem Juratum Coram Nobis Grod Consarey &c. Venit Com
parens Actor Directo injuncta Personalis Compariationis
inter Cetera Comparendo nec ni Causa mi ante actis Judi
cium Lato e Ibi Reflexum Quibus cum Citato Actoris
Comparente Actor Judicium Decidere Citatum Actoris
Cum Citato Actum Judicium, Decernit Quatenus e Citatus
mille

...Mile Tyng de Exitt mandate in Bonis citimino 1764 die 25
...darnatum et manu Juva Citt Executorum ad Actore contra
...dam hinc et ab actu presenti pro Casimo die Jme ...
...Similat: Omnes in rotulo Causae venturo Quam Officialis alias
...sub pena banitionis in Causa ventura Sua manu
...faciendam publicanda alias quibuscunq; Possessoribus pro
...et pretio bonorum fiscalium ad manus et Executionem Curiae
...Capat et Realiter enumeret Civili pena Trium Marcarum
...Sexti Sexti cum Clausula Judicio autem tenq in Stan
...di Actia Juris prout Etc.

Actor P. Nicolaum Niedzwiecki dett alias Jenia quoniam P. Matha
...eum Remizewski Citt Poen in Termino Disparet de Et Rationem
...Status Illustrium Omnium Austriaco Hungaricalis in hoc altissimi Servi
...tio de Executionis et Emanare permittit Proinde Citat
...Eq Disparente Citato Decretis Contumacia cum Additione
...Spiragidae Executione Juramenti Ius Pro Expensis quam
...juxta proprium expedial

Publicatae

Inter P. Paulum Chyczewski et Magdalenam de Kiczkie olim Spi
...Bernardi Chyczewski Relicta Identem viduam Affatrem non
...Necessarios Quos. Olim P. Bernardi Chyczewski dicti nec Dum
...P. Paulum Chyczewski Eo et Actor dicti quondam alias et Pirtho
...dum Eodem Josephum Czechowski Presentium hinc Lexio
...Citt per P. Valentinum Zettowski Quam Judicio Obligo Compa
...rere Et Judicium teneri Partes Citatas et alias facere Decreto
...rijnecta Personali Comparitionis Causam Ulterius inam
...tacti Judicijs Citt ...inter hasce Partes et hoc
...in Negotio emanato in instanti Declarat Termino quoniam
...comparens Citatus Eundem in Judicijs Coram Odgeberiecz
...Causas Regias majestatis Imperantisque attentasse allegat Pro
...inde Ad Representationem Comparentis Eq Citato Dat et Assi
...gnat Regium magistri Quam in Equentibus Judicijs Citis
...juxta legem posse Exhibitur Etc.

Actor M. Laurum Nicolaewski ...Thesaurarium Scabin dicti
...et P. Laurum Nicolaewski Citt ...Coram Judicio Pre
...senti Comparentibus Et Rem Judicialiter Controvertente
...Simone Nicolaewski dicti Capitaneo Meum et Exhibitis
...Citt Capitaneo Decere et Jure Contentis Omnibus Et in
...Juris Instrumentis Docent Prosequantur in Possessionem
...Et Contra M. Nikolaewski Tribunidam Decern Capitaneo Citt dicti
...Capitaneo Citt et M. Joannem Nikolaewski Tribunidam Decern Citt Capitaneo
...per P. Paulum Zettowski

ulteriorib⁹ earum partium Controversijs Et quia M. Rozdu[illegible]ski
calensionem Bonar[illegible] et Bonificationem litis expensar[illegible] intuita
D. Joannis Altaris Beatiti p[illegible] deponendo Testimonio in causa
inter Rd Dñm Melchiorem Kolmiecki in articulo Judicij Oppij et Ni
colaum per Naturalium super D. Lucam Kosielewski Canoni
cum Ecclesiæ Cathedralis Rd vero Lucas Kosielewski Rd per M. Melchiorem Kolmiecki primo de
hortatione Ejusq⁹ D. Joannis Altaris Beatiti et Rei per M. Melchiorem Kolmiecki
non executasse et casuale Quinq⁹ Rotulum pro perhibendo
Testimonio non Naturalium allegantis hanc ejus circumstan
tia Causam Condemnationis super Rd ex parte Ejusq⁹ M. Me
chilmiecki obtenta Quem in Judicio Contendentis Nihil quin
Melchiorem Kolmiecki Citationem personalem exportasse inferentis in Judi
cium Quem inducti examinatis Testem Eundem D. Kosiele
wski ad Commemorationem Juratoriam prout Ejus Citatio per
Naturalium D. Joannis Altaris ad perhibendum Testi
monium p⁹ Rt capertatis Judicium Quem in instanti ad
venit et additur Meis Judicis ad pronuntiandam Juramenti
Rethan Rd quoniam D. Kosielewski Juramentum Ruthe
Rd juravisse Petit Rerinde Judicium Quem Eundem D.
Kosielewski Rationibus Contentis Quia declarat et recen
sitam Condemnationem veluti illegaliter obtentam Cassat
et annihilat Quam quo M. Melchiorem Kolmiecki respectu Frotella
tionis Justitiæ et Rei Ejusdem Litis expensas Judi
ciis punibilem adinvenit Decernendo Quatenus
penam Similem Quatuordecem Marcar Sed Partis
Parti Durantibus Judicijs sub pœna Banitionis in De
terminatione Judicij Quorum publicanda Judicio de
nij per medium instanti obtito Juris processu enu
meret Decreti Quorum Vigore [illegible] Mro Rozdu[illegible]ski. et Nobis
Melchiorem Kolmiecki

Inter D. Mariannam De Lukowskie [illegible] Albam Lukowski Rel[illegible] Con
Viduam ultricem altrix Rd Elisabethum De Sielnowskie D. Sielnowa Cas
Centum tum Succeborem Jam D. Matrem Chorazewskie Ellates per Rd
Andream Cz[illegible]ski Cla et Canti ac Rectorem Ecclesiæ Parochialis Chorazewski
ensis Canonicalem Et quorum Religni Ctt ne dicet vii Valenti
nus Benedictus Nicolaus Jacobus et Antonius Chorazewscy Quo
rum Primo Disparent et Rd Condemnare permittendo Valorem obla
tionis Cimine cum Expensis quorum in Loco ultimam
finis faciendo Executionis ad quem Citat Peragendam Ad

addebat Laurentius Bromirski D C P. quam capediat
juxta Processum

Publicatis.

Inter M.M. Ludovicum de Kosinski et M.M. Paulli Zerawski Subdapi
cum Crasney Relicti centem Ediem Matrem Bartholomeum
et Antonium Filios Zerawskie Subdapifer de Crasney nec non
D Valentinum Jarczynski actores per Lenz S. Jo. Szczymski et Suo
et alios Suos nom pltes et D. Antonium et Joannem Mulinskie
Cessionarios D. Antonium Buchenskie et Suo et alios Suos nom pltes
Coram Judicio Pseud Comparens &c. Judicium Citationem Partis
actoreae Parti citate et Eum ad Judicium editum decedendo adesse
Citationem Partis actoreae Parti ibidem Data et Lenedat Dilationem
Inquisitionis et Super sententia Protestationis et Citationis Partis Actoreae
in Sequentibus Judicijs citandae &c.

Inter D. Catharinam Kusipska et D. Stanislai Osiecki Relictam Sondo
Ediam Matrem ac Successoris et D. Stanislai Osiecki Cessi
per Lenz D. Osiecka et Suo ac Filij Suos nom pltes et D. Bar
tholomeum Wilczyski Cessi per D. Valentinum Dettkowski Coram
Judicio Pseud Comparens &c. Judicium Senem Partes utrasque
Citatis Decreto injuncto Personalis Comparitionis Partium
Utriusq in Audiendis Judicijs Suis sub Poena Comparentes
pronunciato Arbitrabatur Lenz Ejusdem Comparens Citati
Eundem Citatis Suos in Judicijs Cruz Sabbatarien Majoris
Importunitate attentatae allegat Decreto Judicium Prasens
ad repositionem Comparitionis Dat et Lenedat Dilationem Majoris
Ejusdem in Sequentibus Judicijs Suis juxta legem prestare te
nebitur &c.

Inter D. Josephum Kosinski et D. Valentini Filium et Marcianam
Szczinska Uxorem Lenes actores per D. Josephum Kosinski
Nomium Suo et Fratris Suis nom pltes et M.M. Petrum Pethum
Bonaventuram et Marianam M. Gabrielis Kaluszeski Ve
tionis Succesiones Centem Evocatis M.M. Caroli Lanuchi
Pecillatoris Terre Dobrinen Filium et Filiam, Cessi per Eundem
Lapretii Venatorem Terrae Dobrinen Fabrum et Sylvestrem
Suos nom pltes et Suos Cessi nom pltes et Strom
Rosam Suos et Suo et Suos Cessi nom pltes et Strom
M. Stephanum a Dzialoza Jora Zerawski Capitaneum Cra
sneny Ordinis et D. Stanislai Capitulum Cessi per Antonium
Ozarski Procuratorem Eorum Judicio Pseud Comparens &c.
Judicium citationem Partis actoreae Dum Citata et Eum ad Judicium
Ediam Decedendo Quandoquidem Decum in aliter Edocebit Dum

Pars 4

Carolum Laporcki Parochum et Fratrem Sibaro Dei Jacopsko de
ingo et manenna Dicensha Congby uersibus Summam Mille
Tyng et quig mento Ducentos Tyng Cont. vero octingento Tyng
ex omnibus Bonis Dis Despue Mineno et Mobilibus in
Palatinatu Posen Consistens ex pendendo Brevi. ione Fena de
canda in Festivo S. Michaelis Archangeli 1743tio Anno
Coram Judi Officij Pong insempsibe Expost per D. Josephum
Dicensky Cust Capredecum M. Carolum Lyman de Anno
Ducento Tyng Judi Jsa Fena Data ante Jm S. Mariæ Magda
lene in Anno 1755to. segnedato Quamobrem Judicium Jem
statuit Quatenus Decretorem de M. Curti Capnelli cum
Thomæ Mæus Petrus Laporcki Venator Pona Dominer
gica Inter Eorum Expositione et eo acto Pong per triplicem
Festi natis S. Joannis Baptæ in Anno Pong Jmme mmmmm
Coram Officio et actis Pong sub pena admissionis in Possessio
nem Contrarium circa Diaconem ibig faciendam publicang Summa
octingentor Tyng ex Summa Decennia majori mille Tyng
retinentem una cum Pensione ab ultima quietationem nempe
ab Anno 1761mo ultimo Quietatione Dec Vigesima Prima Junij in
Crastinum 1760 Anno Datuata et per D. Dicensky manuar
Subscripta ad triplicem Ci natis S. Joannis Baptæ anni 1761mi
subsecutam ab Ea Quietatione decem retenta quemlibet Jonis
per Lapsu Computando absq; quibuuis dispensij Juris et facul
tatibus Contrarijs ad manum et Quietationem Authenticam
seu in Pecuniam persolvendo Obtinendam Subsequendam Bo
norum Mobilium et Immobilium Summe Consentiales locatione
~~absque Dominum Officium Bonorum~~ et Bonorum omnis et Singul
realiter enumerend Quota Pena Dictum Marcum Pro Parte Con
ti cum Summa Judicio autem tunc in instanti Prasi Juris
Stito. Obvenden

Inter Positum et Dom Matthiam Pekinicki Canonicum Cath Pecn
Cath plis. et D. Michaelem Pekinicki Patt et Contra D. Majo
ustki Capellanski ~~Cathed~~ Cath plis. et D. Casimirum Cath
Comer Echan Oeconomum Cath pro Simonem Lunski et Grace Con
Cleptka Cath Patt per D. Antonium Dicensky. Coram Jud Cong
Comparen de. Cathi Raphael Pekinicki Crabis Decreto inserta ad
Petitionem hæredis Bartholomæi Cellatoris pro Judicio Cong Designata
Inter Dominos principales Comparentes in Antecedi Judicij Diei hac in
Causa mandato. Dominium Decanum Decanat atq; Canonicatus Cathe
dralis Cellator Cong in Judicio plis et Patt Prout de Citationis Cong

Eunq; Petkiniecki hac in parte arbitratur et Verbis in Causa Pasem i capenii Mandavit in Experimento Judicium Praesens Dilegationem Rei Ventatis e bene Exq; Honesto Bartholomeo Gillatore subsequendam Concessit et gaspercata Magane Dafectationem Illustris Dni Petkiniecki Principalis Cateris Cum ultrij ad e Presentiorem informationem Judicij Sui Super Sententia Simonis Parisi affectantis Datur Dilatio Ingressionis Cequentibus Judicijs Suis Dicendae &c.

Inter D. Petrum Kozierowski Actu pltm. et D. Joannem Smolenski Citt per D. Valentinum Lettowski Coram Judicio Pedanti Comparens &c. Judicium Citatorem Curiae Actoreae Parisi Citt e Cum ad Judicium ediam Deciendo ad affectationem Parisi Actoreae Parisi Ultrigne dat et Concedit Dilationem Ingressionis Super Sententia Petitationis et Simonis Parisi Actoris Cequentibus Judicijs Suis Dicendae &c.

Inter DD. Michaelem Gniszewski et Agnetem Kwasiebowska Conjuges Mariannam Ibiq; Kwasiebowska Cum Ludovico Czarzewski Relicta Centem Viduam Actt per Exq; D. Michaelem Gniszewski e Eo et Alios Actos nunc pltm. et D. Annam Kowalewska Cum D. Mathia Kwasiebowski Centem Relictu Viduam Citt per D. Thomam Kowalewski et DD. Nanciscum Letakowski et Dorotheam Kwasiebowska Citt per D. Matheum Krzyszkowski Jamq; Luxuriam Comparens Pro Rata Plicis ad Insequita Comparitionem recedit et Exq; Eius Principalis Condemnare permittit Proinde Super Exq; Petitione Comparitionis Comparentem Recedentibus in hoc Depositione Contentionis Inter sona Cum D. Mathia Kwasiebowski Patrata Decernit Pena Infamia et pro paragenda Executione Caudit Exq; Actoris pro Jure quibus quam Edicto Juris peragi Curat Cum Comparente Coram D. Anna de Kowalewskie Kwasiebowska Citt Causa Cons ad Terminum ex Remissione incidens Suspendit J.C.S. Occasione Objectionis.

Publicatt

Inter NN. Eam de Klobuckie Citt D. Thome Klobucki Relictu Centem Viduam Matrem Elisabethem Matthaeum et Mariannam Virginem Pupillos Filios et Filiam Actt Klobucki Citt per D. Matthaeum Klobucki e Eo et Alios Actos nunc pltm. Jamq; Luxuriam Alexius Olszewski pro Nunc Dilapsa est et e Super Ea Condemnationem Citi nere permittit Proinde Super Exq; Actt Dilapsa ratione non Citationem Summa Decernit Condemnat cum Cautione et paragenda Executione ut Supra.

Publicatt

Inter D. Ludovicum et Barbaram de Dobrskie inicem Conges Parentes Josephum Leonardum et Sophiam D. Joannis Inzbinski Consortes filii et filiam Bostkowskie Acti per Cum D. Ludovicum Bostkowski Suu et alios Actor inne plis. et D. Stephanum Brudzinski Citt plis. Coram Judicio Pcing comparenc &c. Judicium instans Decreto injuncto Comprobationis vulnerum inter Partes Comparend in ante acti Judicii Acti emanato adnuibidem Partem Citti super Vaxat vulnerum Acti instituerum ~~Conges Judicium Pcing~~ ad Comprobationem Gratuitam Judicium Brevem Declarand et Edicta mihi Scio ad pronuntiandam Juramenti Delatam Et quoniam Dni Ludovicus et Barbara de Dobrskie Conges Parentes Josephus et Sophia D. Joannis Inzbinski Conjux Filii et Filia Bostkowy. tam Suo ex interesse quam nne D. Leonardi Bostkowski Minorennis Juramentum Prestiterunt Decreti Judicii Brevis et Rescriptus Cog Actoris et Sententiae Judicijalis Tenor Sequitur Decernendo Quatenus D. Stephanus Brudzynski Citatus tot vulnerum et quidem pro vulneribus Dne Sophiae Dobrska marchi Novem pro vulneribus vero D. Barbarae Inzbinska Marcas Duodecim pro vulneribus autem Dni Josephi Bostkowski Marcas octo pro vulneribus Dnis D. Leonardi Bostkowski Minorennis Similiter assignare &c. hinc et ab actu Praesenti pro Tena a Secunda post Dominicam Conductus Paschae anno Currenti proxime ventura Coram Officio et Actis Pontibus sub Poena Banitionis in casu Contravention Sua Mandato eidem faciendam publicandae ad manus et Generationem Dni Ludovici Bostkowski Mariti et Parentis et D. Joannis Inzbinski Mariti et Generi Aliorum alij quibuscum Dispositionis enumeret Quota poena Trium Marcarum Solvi per Citatum tenentibus cum Mandato Judicio Denig Processu Juris et Citationem Solvendo.

Inter D. Joannem et Veliciannum ac Mariannam Virginem Germanos Brudzynskie Acti et Citti per Eosd D. Joannem Velicianum Brudzynskie Suu et alios Actor et Citti inne plis. et D. Stephanum Parentem Josephum Fabrianum et Fabianum Filios Brudzynskie tum Bernardum et Franciscam ineiem Conges Stachnithum et Agnetem Virginem Germanam Josephi Citti et Acti per Cum D. Stephanum Brudzynski Suu et Cum Citti et Acti inne plis. Coram Judicio Praesens Comparenc. &c. Judicium instituendo Decreto injuncto Comprobationis Vulnerum inflictor et Damnor Citatorum in

intentati

Orticalis Judicijs inter Partes convarens in Mutuis Actorum
Litibus promulgatis admittibilis Partes debasq; iam Decem ha
bant Culmenses Illi institerum quam valorem Dominum
ad Emendationem Juratorum ministranti adinvenit et Mu
Judin ad enumerandam Juramenti Summam Dog Consulus ad
dit Praemorant Pri Felicianus Joannes et Stephanus Brudzyn
ni Petta et Ibi Praesigato Judice Juramenti Dassis attentis
et potuit Judicium Laudemes Dus et Stephanus Brudzynski Ba
no S. Felicianus Brudzynski Marcus Quadragesima Dnus exposit
P. Dami Brudzynski Dom maximum P. Hyacintho Jerzeski
Marcus Vicentius Janiero pro Primo Semestrali et Thesaur
Dno Stanislao Brudzynski Nobili Dnus Dominicus exprasentat
P. Felicianus Brudzynski et Stanislaus Brudzynski Marcus Vi
cente et Ex Culmensibus Judicijs hinc et ab Actis Praesenti
no Jenè et Secunda post Dm Conductus Diecesis Anno Presen
praeme imminenti Jesum Christi et Status Pacis Sacrosancta
damnitatis in Casu Contravencionis circa Mucronem Libri
faciendam publicanda ad manus et Quietationem Illi ad
invicem effectualiter exhibent Tertia quinta Feria Marcus
Petri Parri per Virtutem in Termino exponendo compensando
Judicati Dominici per Partem Illam ministranti et Petita pari Fra
ri Stanislao.

P. Joannem Brzynski et Franciscam Barcenska invicem Conjuges
Acti per Una Dobrzynski Mercatum et Pactis Contis et Nuncupatis
pleb. et Dnos Antonium Jademski et Annam Barcenska Conjuges
Dum Stanislaum Paulum Strzemieski Genitum Bartholomeum
et Thomam Catharinam de Wierzbie invicem Conjuges
Barcenskie per Una Thomam Barcenski et Pro et alter
Actis mutuis pleb Dum Antonium et Dnos Actum per Antonium
Jademski Ad effectam alterae Condemnationem ex parte Dni
Sigismundi Framinski et per Dnos Antonium et Annam Dos Barcen
skie invicem Conjuges Jademskie Datione non Solutionis
duplicis Quadragesimae Marcae Petri in Contributionem loci
Stanislai ad indicatarum in Judicio Actis Jenè et Secunda
in Vigilia Festi Stanislai Martyris et Episcopi Dei Vigesima Nona
Mensis Novembris Anno maxime elapso 1773tio celebratum
et publicatis penes Dnos Jademskie Decreti Solutionis Pecu
niarum Dni Anna Jademski et Anna Barcenska in
vicem Conjuges Vocatis Stanislai Strzemieski Genitis obtenti
pla Compariscione recedunt nec Dna Marianna Dos Barcenska
et Dominicus Jademski Genitis Relicta Vidua Mater Laborum

filia

Sita Virge immuta facemshki Brevem in Prno dispareno et
condemnare permittunt Prende et Per Eosdem Disparentibus
sationē Contraventionis Decreto Injuncta repositionis Inquisi
tionum permittitur Condemnatio ad quem peragendam ad
P. Duarales &c Deng Cuiavie quem concedat juxta Pro
cessum Cum Comparentibus vero Causa Cons ad finem ac
Pernistione indeq cum Emovente Jni Ipsis indicatur

Inter P. Simonem Staiewshki Actt et Citt plth. et RR. Rochum Parentem
Stanislaum Filium Tyshkiq per Cuna P. Stanislaum Tyshki Actt
Parentis Sui Citt et Cuatis ime plth. Coram Judicio Deng Comparen
Duarum Partium Controversijs in Judicium Suum inductis ea audi
hi Judicium misiendo Decreto injuncte Repositionis Inquisitio
num in antecedis Judicijs Suis inter Partes Comparentes lato
Jenen Partes utraq Inquisitiones Suas in
antecedis Judicijs Suis inter Partes eductas reponere instanti mean
dat Et Quoniam Partes utraq inquisitiones eductas reponunt Proinde
Judicium Prasens ad lectionem Repositarum Inquisitionum Con
scendit Earibus lectis et bene trutinatis Et quia quo Spectat Actora
rum Pri Simonis Staiewshki Actt contra P. Rochum Parentem et Stanisla
um Filium Tyshkii Citatos instibutum Quoniam Judem Inqui
sitionibus elucidatur Dcs Tyshkii Citatos cum Pro Staiewshki Actore
Pixas et Contentiones Csepe Cpius excitasse ad Quaq excitandas
Varias exquisitisse. Foream in fundo Actt existentia proprio in
Campes per Actorem evelli Depositta per P. Stanislaum Tyshko
Filium fortiter Denegasse et Sibi appropriasse Cog in puncto Jn
rum promaccipiendis et in Campes evehendis Judem Forcibus
per Actorem Super immissum per Cuna Citt Filium e Domo Sua
cum e Eum excurrendo Consecutisse exceptionemq Forcium De
nio interdixisse per quam interdictionem Eadem Foream Sterile fore
Causasse Insuper hortatorium cum associatis e Suis Complicibus
Actum proprium cum Framea Experimentasse Experimentando Actu
rem lasisse Diffamasse in Duellum lege vetitum verbis Ope
nis et Maleficis provocasse Aliaq misdemeantias peragisse
Cum vero ad calculum Extendem Literarum Tyshkich coq Subra
scriptum Jmi Staiewshki formalium Siquidem hisce Inquisitioni
bus Sufficienter probatur Frumenta per Olim Jmi Gaspari Ipshi Actt
Fratrem et Patruum ad Conservationem Eaq Pro Staiewshki Citato
data pent Subscripta Agrilia Eidem Jmi Gaspari Ulterioribus
Directi Successionibus cabudere recusasse Proinimo Circa Eccle
siasse Viam Pro Stanislao Tyshki Filio Alteri ex Ecclesia Domum

Quar

Eam profitiscenti intercepisse Eademq intercepta infestasse Oppressisse Concussisse lasisse Diffamasse et Instrumenta circa Prata locata Consulto dismembrasse Invectiana de nocte in Eadem Prata Impulisse et devastulasse vias incensetas per prata exquisisse Jasam Methonalem ope Agror Autor et circonvicinor extrusisse et eidem Subditum locasse per quem Subditum damna Notabilia in frumentis panes hanue Jasamentis Autor Equitis intulisse ac Quinq Esq Agros adjacentes pro inutilibus precisse Arbores Sui fructiferas binas nempe unam excidisse Alteram cum ignibus per Famulam Citati agrestium Siccasse et haec per Utriq Statutes leges Regni ad Tranquillitatem Vicinam Violasse. Idcirco Fiscalem Officij Sui Concedo Praenissas Eorum nocumentias et progressus Eosdem Offensores Punibiles esse Censet Decernendo Fiscalem Jus elucidare Citatos temerarios Autores Arum Castri Praedicti Superiorem et quidem Jos Glauschki Feria Secunda post Dominicam Cantate Nicolaus Tyski Filius Feria Secunda post Dominicam Jubilate Anno Jodem proxime Victuros meant et Subditum Stephanum Jurisam Subiret L Glazewski per Spatium Quatuor Septimanarum Lucas Tyski Filius per Spatium Duarum Septimanarum Sine Interruptione Sequentium et exhibeant nec in aggressuros Juris J Glazewski Pl. Tyskim Parenti et Filio petham Quadruplicem Ille autem Stanislaus Tyski Filius Respondit G. Pochus Tyski Parens intercedendo Eumq Filium Suum Instare Justificatum Duplicem Quatuordecem Marcarum Pol. Judicio Autem Illius per Medium Citati Poenalitatem Citius Juris praximinisq Citati et Reddiderunt enumerent factum Citat Omissa Curiae Officio et Actis Fiscalibus Sub pena Banitionis in casu Alicuius Contumaciae Area Macinem illiq Succedandam publicanda. Damna autem Illi illata ex Vulnere inflicta Tumq Quantitatem et Valorem Instrumentis post Ob. L Gasparum Tyski Derelicto Eadem Partes in Sequentibus Judiciis Citis Comprobent. Postquam Compositionem Rebellatam vel in Judicium deducet ad quod Juris erit &c.

Inter N.s Matthaeum Krajewski Actr et Citt pltr et G. Laurentium Wrzesiński Citt et Actr pltr et L. Albertum Krzepotarski Actr pltr. Coram Judicio Fiscali Comparens D. Lucas Barnium Conversus in Judicium Citum inductis examinatis Judicium instrendo Decreto Impensis Expensionum in Antecedentibus Judiciis Citis inter Partes Compensandis Lato Jenere Partis

Utrasq

Ultraq; Inquisitiones citras manteuchi Judicijs citis inter Partes
eductas reponere instanti Mandat et ex adversum Partes illius
Inquisitiones citras reponunt Proinde Judicium Ipsum ad lectio-
nem Repositar Inquisitionum condescendit [illegible] Quibus
lectis et bene mutuatis Quandoquid ex citis Inquisitionibus mani-
festo deducitur Laurentium Wrzesowski Dum Matthaeum Krysse
wski ex Oppido Sepe Dominum in Curru prosilientem interce-
pimentis et violento Oppido Sepe obscurum esse et citra calci-
tram Publicam obsessa eadem via Eundem Asterum
Oppressisse Diffamasse lassisse expost ulterius prosilientem Aste-
rem Secundario sub citra aggrediendo eam intercepisse eidem
intercepta similiter interturbasse versis lassis honorem Dos
litatem Denigrantibus accepisse et vendis evibrata spumea con
cubisse Gravelneate Vulnera in Conflictione especificata insti
sisse pacem et tranquillitatem Publicam violasse Metro legum
Regni transcendisse e pro quibus Inquisitionibus deductis Dnus
L. Laurentium Wrzesowski Remissam Judicium Presens declara
vat decernendo Laudatus L. Laurentius Wrzesowski Citt eluendo
hunc alium temerarium causum hinc et ab actu Presenti Ivris
Secunda Vet Dm Misericordie arma firmenti praeme immineri
turum Lui Gravitis vicat Eundemq per spatium Quatuor Sep
timanarum e vine interpisione e Patria nesqd in oppidis
Debiti penam Lesa majestatis Laudandam Bonis Pos
sessi Asteri coram officio et actis Gravi e Vel pena Banitionis in
Contravenientis alicujus Civica prudentem ibidem in fovendam
publicanda Judicio quod Banum panalitatum perme
dium inimicum Civitas Juris praxi exhibeat Ipse Vulnera et
Violenta inferenda Judicio [illegible] Compellat Vel quam tempo
Citationem e Subscriptam vel non Judicium decernat Ed quod Jura
ent S. C. Super vero Lui Stanislao et Josepho Wrzesowski Citt Dignis
rationibus ratione Contraventionis Decreta minuenda Inquisitionis
respectu attentata Existentia Eundem Cum ultq Consecta
Decernitur Condemnatio et pro peragenda Executione Debitor
Gravabitur Lui Gravi quinis quam Presta Presens expediat
Inquisitiones quoq nunc e Vo Coram Judicio repositas Denuo ob
signandas et Partes [illegible] extradendas Judicium Cadens obliga
tur prout in instanti extradit Quantum vero attinet citatorium
L. Laurentij Wrzesowski Asteris Contra Dnum Matthaeum Krysi
ski et Antonium Baszutaski Citatos Circelum Ejusdem exhi
bitum Ejusdem Tenoris Sic Krajewski

Inquisitio

Inquisitionibus Ipsem Dñi Krajewski et Bespedarski veluti pausa
sese gerentes in quopiam non reddemuntur ipse Rei Perinde Judi
cium Praesens Exq. Dñi Krasewski et Bespedarski Uterq. et omnes
nes Judicium Praesens tract et mununtur. Publicatt.

Inter Dñ. Matthaeum Fabium Mariannam Sirzynska Ctr. Thomae
Krajewski Relicti Comitis Uxorem Albertum annum
Virginem et Eleonoram Nicauli Czacherowski Comitis Filium
et Filias Krajewskie Actt et Citt per Dñm Dñ. Matthaeum Krajewski
Pre et alios Actt et Citt mne plb. et Dñ. Joannem et Antonium
Lechowskie Citt et Actt per Dñm Dñ. Joannem Lechowski Citat
pahis Citi mne plb. Coram Judicio Dieq. Comparens Dñs Lucas
Fabium Cubicularius in Judicium cum inductis exactis
Judicium instituendi Decreto Injuncte Generalibus Inquisi
tionum in antecapi Judicij Citi inter Partes Comparentes
lato Veneri Partes citatq. Inquisitiones Quas in antecapio Ju
dicij Citi inter Partes Productas reponere in instanti Mandat
Et quoniam Partes citatq. Inquisitiones Quas reponunt Perinde
Judicium Praesens ad lectionem Reperitat Inquisitionum Con
descendit Lectis lectis et bene intimatis Quo ad Actoratum Dñi
Matthaei Fabii Mariannae Sirzynska Ctr. Thomae Krajewski Relicta
Comitis Viduae Matris Alberti annae Virginis et Eleonorae Nicauli
Czacherowski Comitis Filij et Filiar Krajewskich Actor contra Dñs
Joannem et Antonium Lechowskie Bartholomaeum Bellewski et Anna
Mariam Lechowską Conjuges ac Joannem Carminski Institutum
Ludovicumq. ex iisq. Inquisitionibus Primum Constat Dñm Joannem
Lechowski cum Ctr. Dño Anna Lechowski Parente Quo Dñm Eleono
ram Czacherowską Uxorem ex horto expellentem ante Domum Ulo
Lechowski Nulliter Quoquisque Conversatione Lesisse Dñamue erogi
nata Ctr. Nlm Thomam Krajewski transfigere intendisse per Dñm
vero Bartholomaeum Bellewski Practd [illegible]
Dñi Krajewski Nomium ui et violenter Captal castrase et Dñm Krajewski
Actricem Lesisse Diffamasse aliasq. violentias peregisse Quo vero
Actricem Lesisse Diffamasse aliasq. violentias peregisse Quo vero
ad Actoratum Dñi Joannis Lechowski contra Dñs Mariannam
Ctr. Sirzynskie Ctr. Thomae Krajewski relicti Comitis Viduam
Matrem Paulum Nicauli Czacherowski Eleonoram Krajewskie
Filiam Conjuges intentatum Signum ex Jsta Inquisitionibus
manifeste patet per Ctr. Dñm Thomam Krajewski Parentum et Mariti
Citatorum in Personam Dñi Andreae Lechowski Parentis Actoris in
vadendo Eundem Actorem Lesisse Diffamasse Contemptuase Baculo
minandi percussisse in manu Vulnus Lethale Inflixisse Damna
in hoc

Abraham Jozefowicz et Lewek Jakubcem super Summam Centum Viginti Quinque aureor Hung in unum computando alium et Manu Ipsor Subscriptum contracta jam vero Infidelis Abraham Jozefowicz Octogenta Duor Flor Pott relictas et alteri realiter Ob debitas hinc et ad actu Presenti pro Feria Secunda post Dm Rogationum ad Comparendum Coram Officio et Actis Praesens sub pena Damnitionis in casu Contraventionis Creationem literas faciendam publicanda alias quibusvis Officiis Juris et Petitionibus Justitiae ad manus et Quietationem Actoris Mariti realiter enumerent Quita pena Trium Marcar Pott per Citatos Ejq Actori detentum et Omnibus provisionalibus Judicio quoq tetiq instantiq Praxi Juris Communis et Consuetudinis Regnui Infidelis Judaeus Lewek Jakubowicz ad Quietationem per Ad Dm. Danielem Rzeczyckowski Brienem optantium actionis et Summas Variis temporibus et Ratim in Prima Anno ac Summam in unum Computata Trecentis Nonaginta et Septem Flor Pott ad manus Ejq Rzeczyckowski jam vero Quatuor Primam Viginti Quatuor Fl Pol in anno 1780 et alteram Viginti Flor Pott in Ao 1779 jam vero unam et Pott Pott et alteram Quinque Flor Pol. ad manus Ejusdem Mariti exhibite allegat in Provisionibus per Transfusa et ex Summa Originali nihil quidquam Partis Actae Actoris instat Pedem Judicium Praesens Pena Infidelem Judaeum Lewek Jakubowicz Citat Admissibilem ad Juramentum ad imponendum Decernendo Quatenus Infidelis Jakob Lewkowicz praet Omissam Summam et Quitas et Expensas Commutatas tamen D. Danieli Rzeczyckowski Brien marito Actricis Quarum D. Moszkowski marito realiter cauerit et nihil quidquam tam Summa Originalis quam Provisionalis apud Ipsum restat ad Redale in Praxeudia et Pragenja Blocorq in instanti Comparebat. Et Ipse quidem Infidelis Lewek Jakubowicz Rotha Juramentum attentante actore Mariti Fassionis Et Judicium Praesens Pena Infidelem Lewek Jakubowicz a Citatione tam Summa Originalis Quam Provisionalis per Partem Actae ab Ipso petenta liberum fuit et Pronunciat Decreti Forj Vigore.

Inter N. Adamum Malinski Camerarium Sra Cziuz. Cur Spitk et Relicta ac Executores Ad J.M. Markek Castel. Gnieznen. Citat et Stanislaum Zelinski Infidelis Junas Mojkowicz Hasmun Herszko Herszko

Helmicial Israel Abraham Jamen Moszko Judeos Dilinz Citt et
Judicem per Ssfidelem Judeos Wallerois Sue et Ecclie Citt et Jud
cem mne pltr. et Jnfidelem Felto Leuscuia Judeum Dolinz Citt
et Judicem per Cam Coram Judicio pleno Comparens de Judicium
adeitionem Partis adv Partis Citt Suum ad Judicium adv Decedend
Satisfaciat Pass Citata Dilacni mandamenter Jenia Ecunica post
Dm Octave 2di Jm 1760 do in Judicio Officij Praesen Civ Comaha
instantis Citigeat Laperiantur. Jn Experimento Alterorbus
Partis Panium Controversiis in Judicium Suum inductis Decernit
Qualemcs Citati Judei unus ad alium Rei Jn referendo Summ
mille Trecentor Quinquaginta Octo Flor gr virginti Cum
restare hinc et ab acta plenz mi Pa Septimanis Coram Officio Civ
et Pub Cana Banitionis in Casu Contraventionis Area ma
nem ibiq faciendam publicanda abiq quibuscis Dilugijs Juris et
Facti Solemnitatibus ad manus et Justionem Autoris hic non im
Citationem Sententiam Condemnationum hac in Causa in Judicio Offi
Jj Pleno obtentar panam Duplicem Quatuordecim Flor Pol
Partis in Fine Exorasto Judicio Denig per Medium Jnstantis
juxta Juris Praescptum Citet et realiter enumerent Quita
pena Triam Marcar Pol Partis Partium Summe Judicio
autem stricte Jn Instantis Citata Juris Praxi Citenda.

Inter D. Franciscum Chudzenski acta per D. Albertum Chudzenski et
D. Thomam Orzechowski Citt per Paulum Zetkowski Coram Judicio pleno
Comparens de Judicium Citationem Partis Actoria Partis Citt Suum
ad Judicium Citatam Decidendo. ad affectationem Partis Actoris
Abiq Dat et Concedit Dilationem Inquisitionis super Contenta Pe
titionis Citationis Partis Actoris in Consequentibus Judicijs Juris et Equi

Inter D. Mathiam Winnicki acta pltr. et D. Evam D. Adami Rzeczki Ma
rianam D. Matthaei Rzeczowski Conthoris in apa D. Adami Rzecz
cki Mariti et Cohaeres pltr. et quoniam Ipsa Petronella Skarzyns
Mariana D. Zumanski Margaretha D. Alberti Chudzienski
Conthoris Rzeczowskie Citt pleno in Fine Disparent et Ejusde
mmare Causa Contraventionis Decreta injuncta Personalis Com
paritionis in Loco Citationis rei Accitium post Ch Jj Anto
nium Winnicki et Annam Dcc Rzeczowskie Uxorem Conjugem
Acte Parentes Decreti et permittunt Proinde Citigeat Dispositum
Permittit Condemnatio Cum Additione pro pagenda Executione D. Burgrafij
Loci pleno Cuiquis ex justa petitum expediat Curia Cancellaria vero Jura
ad Confectionem Disparen Impendit T.C.

Publicatum

Inter P. Dionisium Thusienski Actorem et P. de Sigismundum Parentem et Martinam Filiem Dgrouisse Citt per Paulum Zetteuski Coram Judicio Pleny Comparen &c. Cuius ad repositionem Comparentis Pars Citta Datur Dilatio Majoris P. Martino De Grouisski Filio mentCati et Pars Majoris Instantie in Judicij Plenj Bucarestien attentat Quam probabit literatorijs Documentis in Equem Judicium Ads R.

Inter P. de Sigismundum Draminski Actorem et M. Ignatium Sopiauski Venatorem Debitorem Citt per Paulum Zetteuski Instantem Jeneri Partem Actt decere Partem Citt de Trio Contentis. De aut Prorogatior. in Prosecutione ulterioribus Edictj Partium Contrauersiis in Judicium et Cum inductis exauditis Judicium Citatem cum Partis Actoris Pars Citt et Cum ad Judicium Edictam Decidendo Sigillj Draminski Actorem modo per Maiorem Jenà Secunda Festi et 2 Lucie Virg. et M. Celebrat Die 13. Mensis Anno Currente 1777. tam ex Contractu Obligatorio inter M. Sopiauski Citt ab una et Cuius Actt ab altera Parte in Dominium Pichuly Die Tertia Julij quam ab Inscriptione Obligatoria Benef. Generosus Pichuly ~~[illegible]~~ Jenà Quarta post Dm Visitationis Sanctae Virg. Mariae Celebrat Die 7ma Mensis Julij Ad Pleny per Panes M. Sopiauski Citt in Rem et Personam P. Sigismundi Draminski Coram Actis Officij Pleny recognita Verum etiam per Cinum ad Judicium Officij Pleny Institutum, Cum Quo Succedit Juratus Summas tam ad Scripta manualia quam Litteras Inscriptibiles ad Et per Citt Scriptas et Valorem Sumentes per Actorem Recognitas Pleny in Judicio Mirigendam Petitionem Dictas Quitas et Valoris Sumentes Summas Mille Quadragenta Quinque Flor. Viginti Duos Cel. Vendicat Primo Judicium Praesens ad Emanationem Juratorum Quia Summa Qualitatis Praeminentis Actoris in Instantia ad Merit et Audiendis Partibus ac Primum Eadem Juramenta Petitam Praestitit Quo attento Juramento Judicium Plenum Decernit Quatenus Flor. Citt Summa Recognita Mille Quadragenta Quinque Flor. et Viginti Duos Gr. Cel ad Plenum Juramentum. Ulterius hinc et ab Actu Pleny pro Jenà Secunda Instantis Conductus Paschae Ad Currentis Mandat Coram Officio et Actis Pleny Citatam Damnationis Partem Contrariam Ultra Mentionem ibi Faciendam Publicam Valigiae Curiae Officij Judicij Pleni et Protellationibus Justitiae ad Manum et Executionem Actoris effectualiter exclud. Quia Panatoris cum Mand. Cel Actori per Citt Actoris cum Summa Judicio de nil Actum Instantis Debitor Judicij Expensa Solvendas.

Inter Dd. Vicecomitem Mysliborski et Elisabetham Ulrowczeuska uxo-
rem cum Jenigo Cath. et quia Centem in capa mariti Sui plis. et
Infidelis Jakob e Pajowicz et Marek Jezepowicz Judaei Plebeos
Cath. et Judices plis. coram Judicio pstng Comparentes exhibitendo
Decretum designatae personalis Comparitionis Partium Ultra-
in ante actis Judicijs Civis lato et Satisfaciant Partes Ultraq; Pte de
veto in instanti et Quoniam Partes Ultraq; Praesentes in Judicio pstti
et existant Proinde Judicium pferri et Satisfactio Partes Ultraq;
Sententiae Cae deferat et in Casu pferri Partibus expensis mandat
pri Executionis Ulteriusq; Partis Partium Controversijs in Judicium
Citum inducitis Reddito Judicium Citationem Partibus Cath Partis
Citt et Reum ad Judicium dem decidendo. Qualenus et quia Infidelis
Judaeus Marek Jezepowicz Executionem a Summa Triginta
aureor Hungaricad p Duobus annis e Scripto manu alium Ju-
monij die 18 augusti 1767mo anno datato et manu Sti
ac Infidelis Berek Abrahamowicz ad Praesens dispar. Subscripto
super Summam Nonaginta aureor Hungaricad per Dem Sti
et Infidelem Berek Abrahamowicz dispar. dato Acta pro veniri
retentam ac Decem assertum semper tandem hinc et absentia Partis
pro Feria Tertia post Dm Reminiscere Dm anno Currenti Pro
time imminente Coram Officio et actis pstng et ibidem Damnum
in Casu Contumaciae Citra Mandatum Citi faciendam publicando
alijq; quibuscunq; defugiis finis et protellationibus Justitiae ad manus et
Executionem Actoris manifi persolvat. Jam vero Quantus Spectat
Summa Triginta aureor Hungaricad per Infidelem Judaeum
Jakob e Pajowicz ab Dno J. Daniele Rzeszowski, et pro Summa Nonaginta
Aequis Jta Infidelis Jakob e Pajowicz Dno J. Rzeszowski Summam No
naginta Flor Pol. Ipse vero De Rzeszowski Mysliborska pretensa
in Edictali e Valle existens Summa Quinquaginta e ipsum Flos Pol.
Jam dem J. Mysliborski Marito Summa Centum Nonaginta Flor Pol.
e Summa Originalis ad Vana e Expleta et Liquidationes exclusive ecc Pssi
erunt in Provisione Caesareae [illegible] nemnisi Undecem aureor
Hung. et Flos Prium Pol. e Summae Originalis cpsti Exhibitae allegat Re
Infidelis Judicium Cum Jakob e Pajowicz ad Commissionem Juratoriam Judicium Sonet et
Onerando Quatenus ad Reddat in Praecepto Plures pste Summa recentia et pri
aliter exhibit et ad Relationem Partium Ultra Undecem aureor Hung et Flos Pol
non teneri Praecipit Quae attenti Juramento a Relatione e Summae exclusa et Pro
cionis ad Ea Proveniri Libri Denuntiatur. Quo autem pertinet Portio e Summ
Triginta aureor Hung Quoniam Infidelis Judaei Citi in actis cum Infidelis Berek
Abrahamowicz et una ad alia Die 22 Proferenda e Scripta Ejus exhiberi atte curaverunt Quae Scrip
tura in plano e Valuit Qualenus Spes Citi Ultraq; Comparentes interea dem Summa Infidelem Berek Abra
mowicz e Summa Provisionalem Decem assertum semper tandem a Feria e Feria post Dm Reminis
cas 1768 in Foro etc sub Virgae e Expressio ad manifi dicti mariti et numeret Cuilibet pena dicti Judi
Citi Cita cum e Summa Provisionali Judicium autem Actoris in Instanti e Elevata Deliberatum.

Inter D. Barthelom

Inter D. Barthelmeum Hospowski Dnos Cren Plocen Sorium ex Bonis
Krajewo Wolki et Falki Juris Actorem ad[e] ex[e] et D. Paulum Imie-
uski Parentem et Successores ex Ex D. Anna Jutkoska Borentes Anto-
niem Myslinski nec Valentinum Jutkoski procuratt Vtrum
Reum Comparentem et Opponentibus a D. Antonio Myslinski in ante
re Compositionem Tandem consentiente Parte actorea Rescripta Com
parentium adinventa Partibus exponi mandat Jn Exponimento
vtrienibus Partium Controversys in Judicium Suum Ductas
et audito Judicium ad dandum Partis actoreae Pars citata cum
ad Judicium edilam Decidendo absque Pars citata modernem exer
citii Officij Plocen Feria Tertia post Jn assumptionis Jmagi
nis M. Celebrat die 17 Mensis augusti Anno presentis elapso 1773to
per Jm Paulum Imiejuski et Antonium Myslinski Aquia per Jm
Imiejuski Filio et Jor Casimiri Nicolaj et Andreae alij Mariannae
Virginiae Jmmple Imiejowskich Filiae et Filia Ejus Ex presulta per
fata Resignatione erant Actis Fisci Feria Tertia ante Jn Exaltatione
Crucis Celebrat die 20 Mensis Julij eo Exa per Jd Albertum Jutkoski
in rem et Personam D. Bartholomaei Hospowski ad Juper
dictos Bonor Krajewo Wolki et Falki Recognita Actoreae Repu
nit obstante Exa Maore Causam Plocen ad Jn Competen
Judicandam remittit primitus Jnstat prinde Judicium Plocen
attenta Exa Maore tangra recensitam resignationem vexante
Eam Plocen ad Judicium Dni Plocen preposij Demittus venit
fundamenset prout Scribibus in Illis Judicaneam remittit
Conservando Exa Partibus in Illis Jnum Comparendi Partium
perentoriam

Inter D. Albertum Jutkoski Actoreum ex Parte Jn Bonis Krajewo
Wolki et Falki ex adem ad per D. Matthaeum Hospowski
et D. Paulum Imiejuski Reos per D. Valentinum Jutkowski Coram
Judicio Plocen Comparen ex Judicium Citationem Suam ad Sedr
Citta et Reum ad Judicium edit Decidendo Causam Pre
sens et Jni Condescensionem Decidi non valet Prinde necessariam
che Condescensionem Judicium Bonor Krajewo Wolki Judi
cij et Rei aut Dni Matthaei Chacinski et Stanislai Olszowski
Burgrabior Dei Plocen absentia Unius non obstante Censad
Quod Judicium ex Una Judex ex Duobus Burgrabij aut Unus
Seu Burgrabius de Duobus ex Jn tempore fuerint ex Consti
tione mutuo Partium Consensu Condescendi Condescendum Ex
Cumpauit Citatio Jnstante Actoreae ac Instructo de
Dato ex Certe percento de Inventarijs totius Cuppellectilis Cum
Stricta nec non Seminationibus Cauti et Depositis Inquirend

imp[ro]ti

[illegible] inquisitiones expedient juramenta [illegible] [illegible]
[illegible] negotij cuipiant Bonifiationem [illegible] Leuankm
cui a quo provenerit [illegible] demandabunt [illegible] ad
[illegible] Partes similiter nihil innovetur
[illegible] aponent [illegible] judicabit
et moderabunt [illegible] aponiet dijudicabit et moderabit [illegible]
[illegible] Partes [illegible] parere [illegible] acquiescere [illegible]
[illegible] pati sub pena [illegible] [illegible] [illegible]
Parte Contravenente [illegible] et [illegible] [illegible]
[illegible] Quatuordecem [illegible] Partis et judicio in
stanti [illegible] [illegible]

Inter Petrum [illegible] [illegible] Ulycz Leopoliensem in Loss [illegible]
[illegible] et M. Antonium [illegible] [illegible] Venaberem Latinum [illegible]
et Contra Relicta [illegible] [illegible] [illegible] [illegible]
[illegible] [illegible] [illegible] [illegible] [illegible]
[illegible] [illegible] [illegible] [illegible] [illegible]
[illegible]

Compartione p[ri]stin[a] et Cam[e]ę Cati factionem Decerno n[e] urgend[a] Sum
o de Judicium Ędens Partibus m Cam expenii mandat m Expenmen
to ulteriorib[us] Lar[um] Partium Controversijs m Judicium cum Ju
Cautis exhibitis Decernit Cuatenus Citatus Summam Ducentor
Ipse Ed Scripte manuale Die Decima Julij 1760 Anno m
Bardisow Datualum et mana ppria Ejus Subscripte Contra
et ad Solvendum assecuratam hinc dab actu ptem pr
Vigilia Ssti Nattiv[i]t Joannis Bapte Ito Currenti proxime
Ventura Coram Officio et Cati ptem crib pena Cautionis
m Casu Contrabentionis Cta maonem ibq faciendam publi
canda alaq quibuscu[m]q Officijs Juris et Pretellarib[us] Justiq
ad Manus et Cuictachem Catoris exhibit et realiter enu
meret Cuita Pena Prium Marcas Sob Cam cum Summa
Judicio Denq Interdem in instanti exhibita Juris maxi Solvenda
Inter M. Petrum Crzewski vexillifer[um] Stalinen
Cath pltr. Cui Ide quidem M. Michael Zalinski Pitt ad ptem
Disparens e Summam Borgia semp Cenderis neg ibus
Prima quidem per dm Juncta et Cum Cam pte Dn
Ductis Pro hac Cona ni Vigilia Ssti Clemen Apli Omq
in Temp Cpli Dni Anno currenti 1761mo expte
Catoris super Citatione non exhibitione Summe Exaginti
Cum Quinq Flor pro vestre ad Pillsn Cognitis licita Citato
pcedentibus exhibitis et publicatis in Judicio Cius effectu
Cnto et plenarie Concluso Decernit Deinde Judicium Exh
ten Cuti Catoria pjectum mdcxc mandat m Judicato
re Negoq Judicium edoctorem Cartis Cutoria Cam
Cruce Signum Cti Judicium hoc pungenda Cautionis
Etiam Dilectio Decernit Cuatenus Dem Citt ad Cumitid
Summam Exaginta Quinq Flor pro vestre ad Pillsn
Cognitis hinc dab actu ptem pr tenu Cti Cundapest Dn
Conductus Vigilia Ssti Clemen Apli Omq Cuentib Coram Officio
et Cati ptem crib pena Banitionis m Casu Contrabentionis
Cta maonem ibq faciendam publicando ad Manus
et Cpietatem Catoris alaq quibuscu[m]q Pretellarib[us]
Justitiae Solvat et realiter enumerat Cuita pena Prium Marcas
Sob Cteris pr Citatum Catoris cum Summa Judicio de
Qua Interdem in instanti exhibita Juris Exceptione Solvenda Subti
mq tenq in instanti exhibita Juris Exceptione Solvenda Subti
terminus in exhibitionem Summe Cti Condemnatum et mandatum
De alter exarata pronans Sententiam Cuitudinem Mod Pte
Citatus Catoris Cteris m Cria et Sub Digore exhibita Cta Judicio
Cta Cam Cpli Cta Cam Cpli Cta Cam Cpli Cta Cam Cpli
Cta Cam Cpli Cta Cam Cpli Cta Cam Cpli Cta Cam Cpli

Inter Dd. Stanislaum Dzierzek et Sophiam Helcynską in uxorem Conjugem
dett per Dnum Dziedzicki Cur et Contis e Rue mne plts et Mr. Franciscum
cum aliis eorum Ultimi nuptus Valentini Inglinski mercatoris
Kalisiensis e semigallicki Comitis Mczynskie Citt et contra Dnam Helcyn
ską dett per Valentinum Inglinski Cur et Comitis et alios Citat
dem mne plts et Dnum Joannem Valentinum ac Laurentium Hel
cynskie Citt per Edm Dnum Valentinum et Laurentium Helcynskie
Cur et Dnum Joannis Helcynski Citt mne plts coram Judicio Dnorum
Comissarorum &c. Judicium missendo Decreto injunctis decisionis
per Procuratores Ad Rdum Josephi Mczynski Citt Dnae Helcynskich man
tractis Testibus e eis interrogato Comparentes lato prius sententiarum
dictis eius subsequendo termino ad prius audiendum arbitrat et quoniam
dicti eius subsequendo termino ad prius audiendum arbitrat et quoniam
dederunt Edictalia Dnorum in Judicio cum Dnum Solvendo Judicium
Praesens Edictalis successione Mczynscianis hoc in puncto citan
dum arbitratur Partibus hac in causa experimentum in
jungit in Executionis Edictalium Edictalium Partium citan
Judicium Edictalis Dnum Dnae Helcynskich Mane coram Judi
cio Dnorum Dnorum in Vigilia Festi Immaculatae Conce
ptionis Dnae Virginis Mariae Die 7ma Mensis Decembris Anno
proxime elapso 1733tio per Dnum Valentinum Wilczki Vice
Testi Testium ex Dnum Valentino Helcynska productum et suo
et Dnae Rdae Dnae Theresiae Helcynskich Dnae Theresiae Comitissae
ac aliis vice Dnae nullitate et insubsistentia Contractus
Matrimonialis Dnae Dnae Dnae Dnae agit facta se retinentis
et obstante citatione Remissionem Causae ad Dnos Competentes
firmiter efflagitant Unde Judicium Praesens attenta
Matione Partium ac respectu Contractum recentium invalidam
te Causam hanc veluti Jurisdictioni Juris sui non subjectam
ad Judicium Dnorum Dnorum suppos Dnorum remittendam
Declarat mente Partibus remittit et Partibus tenuit Dnae
Comparendi paratum Peremptorium Constituit.

Inter Dnum Albertum Franciscum Comitem Valentini Inglinski
Mariannam Dnum Alberti Comitis Helcynski Mariannam Dnum Danielis
Helcynski Comitis Conjugum et Margarethum Virginem
Junctas ad Matthiam Mczynskie Dnae per Fabricium
Matthiam Mczynskie Valentinum Inglinski Comitis
ac Dnae Dnae Dnae Dnae Dnae Dnae Dnae Dnae Dnae Dnae

Judicium decidendo Trium Partis actorum inscriptorum manuali
Die Decima augusti 1750 anno in Bonis Zgbino datuato per
J. Vanstlaum Decidendi Litt. Exhibito et sumptum et super eum summam sortium
Tenore alias Clementis Mszczuyski contractum dato Decembr
Judicium Locatenens Citatus et summam Emissam per dictum
Ill. Jm Clementem Mszczyuski jure Naturalis Successionis langua
rent Patrimonium actores Evolutam hinc dato actu Presens
pro Vigilia St. natalis S. Joannis Baptae in tua currenti prae
sentia una cum petitione eius et summa oblaguente Testamento
Quoq. Ab. Clementis Mszczuyski in Bonis Zgbino die 8va Jany
1765to consignato prevenientis Eram officio et actis Sanxe libe
rorum Bonorum in casu contraventionis circa Matrimonia
faciendam mobilicadua et inc quibus eis Defuncti sunt enu
meret Lucta pana Trium Marcar Lett per Litt actrices Partis
Partium summa Judicio quoq. tertio instanti pacta Juris Sol
vendum et Evendo pro quolibet centum pro Quinq. computandum
Inter D. Faboniam Ciesziewska Ab. G. Vincentij Dakiela Relict Centr
Decam ex Successores Quoq. Ab. G. Dakiela per Litt Casparum Szczyg
kiewicz Civ et Incolam Civitatis pltr. ex N. Petrum Szczyg
wallijeridem Stationarium Civitatis Litt per Eundem N.
Cisiewski Civ et Incolam Civitatis pltr. Petri Partem actrix
Decore Partem Citatam de Civ et Sententia. Et quoniam Insem
ptio Causae cum Citatione non Coalescit Procur GG Ciesziewsky
Citati tantisper libere a Curia pronuntiantur.

Inter M. Joannem Podoski Thesaurarium Vaerigzien Litt pltr. ex GG
Josephum Kiszkowski Joannem Nicephorski Josephum Surski Da
vidum Bzoski Litt per G. Josephum Kiszkowski Civ et Incol Litt
tem pltr. Ad Objectas a latere Condemnationes Primam extrac
GG. Josephi Joannis Agathonis Magdalenae rel. Cathannae Virgi
num immyster Kiszkowskich in Luco Capsarum Juris Divisi
tij Inibitionis Decreti Executionis Bonorum universalium mobi
lium et Immobilium Patris Ab. G. Casimiri Kiszkowski derelicti
Deinde rationis de amissis rebus mobilibus Inventarijs
Tenore Eundem Josephi Josephi Litt et Laurae Virginis et Martyni
Alteram ex parte Eorum Gis Kiszkowskich in Luco Decre
pationis et Partium Bonorum Kiszkowo Dzyngiedy Szycharzic
Jnaty Patris Ab. Gior Alexandri et Pauli Kiszkowskich Summa

sors

Cupraeven Dom Kaskowskich Patricor jure naturæ devoluto
Vandig de Perepki Beventhen Calculi ac injungendæ Exdivisio
nis Terræ Quarta pars Jos Tetmori et Lucie Virginis de Mardyns
ewsky in Fundo Bonæ Hortorum Boguszyce et Brentas Rabi
ratas ad actaj Offej Pons Terra pesp̃tim Circumsio
nib⁹ Xbr Dni videlicet Die Quarta Mensis Januarij Anno Currq
per Oblatam peticas teneri Cuna M. Podolski decere de loco
citandi judicium Partem absentem Cuna Mediatoris Ju
dicij Citi et Presentis et Mag Podolski Decernit Judicium. Cui
nues Jpem M. Podolski Mandatarium loci citandi penam
Duplicem Qualibet Cem Mag Pod citienti Judicio vero per
Medium imminentis Cib pena Bannitionis tam pro Parte Par
tis citientis quam pro Parte Judicij ex Regestro Penalium pu
blicanda exhibeat habere Edictum M. Podolski locum Citandi
Judicium Presens Declarat. ac Partibus in negotio expedi
mandat in Executionem. Teneri actu Decere Partem Citatam
de Primo et Instantis Citationis Die instanti Legitimo Primo
Codinventa Jam Decreti interegit. In Prosecutione dignis
Cus Citata ab Inscripta Compassione recedit de et Recedentem
re permittit Decerno et Super Jure Citatis recedentibus ratione
attentatæ Excommunionis in Loco tutionis Fortis faciendæ
Executionis Area Requisitionem Inquisitionum ex Parte Actri
ci eductarum per Partem Citatam Eadem et Objectiones
Decernitur Condemnando Cum additione prepraegenda Citata
tione J. Burgrabij loci Presentis Cognitionis Causam Expedia
Juxta Processum Cuna et Supra scriptum M. Podolski in Anno
immediate elapso 1773to. Publicatum

teri D. Florianum Podolski et Mariannam de Wojczynskie Actt per Cuna
D. Stephanum Podolski Mantuum et Rio et Presentis et hic imo plen. et D. Jose
phum Kosterowski Actt plen. ad Objectam se Valere Condemnationem
ex parte Actis Joannis Podolski Actt et Super D. Josepho Kosterowski Actt
injusto Decreti in Terminis Legretur Terra Secunda in Vigilia
Festi S. Andreæ Apti et Electoris Vigesimia Nona Mensis No
vembris Anno immediate Preteriti 1773to in Loco Sessionis
tionis Decreti ex ratione Attentatæ Violentiæ Tenuistis
asum et Oppressionum Decernendæ penalitatis obtentæ
et publicatum Teneri Cuna D. Kosterowski Decere M. Podolski
Citientem de loco Citandi. Ad Objectam quæ Condemnatio
nem ex parte D. Josephi et Joannis Kosterowskich Actum in

tene

inter et Germanum et per Jo Joannem Podoski Thesaurarium Re
cognitionis in Fundo Benedicam Retherdo Begue Edyen Emo Eminis
simi Quinta post Im et Lucie Virginis et Martyris Sabbati die
Decima Sexta Mensis Decembris Anno Domini elapso 1773
post semeranium Decessum à Compositione in luco insurgente de
Decoquationis Bonorum Bonis Egregie Begue Edyen et Egregiam Bru
nissenicze et Zerubiettskie vocatt a J Marine et Adamo Nowotki
ac alijs prout Jor hisce nostris ex Decreto Tribunalis Cloacarum
dimissi praecommissorum una cum fatiendi et percepti provin
tibus Calculo et mitigationey desolationis earum curatione
eodem tribunali peractarum obtenti et exhibitatt ad Curiam Officij Jesu
Jesu Sessionis post Im Circumcisionis Christi Domini et ali
et die Quinta Mensis Januarij Anno Jesu per Edictum pu
ractt teneri Dominum Podoski Obtinentem Decreto de Comparendi
et quemam tam Jo Nowotki quam Jo Podoski Nobilium
ramini Judicij et ut et Exhibeant Coram Judicium Praesens
Statuit Quatenus in Contrahentem Alterius Partis et Succum
Jo tam Nowotski quam Podoski per panem Simplicem
Quatuor Diem assecuti et Alii Alimicem Judicium Eorum
per medium ministrantis sub pena Banitionis ex Regni pro
nalium publicandis et Durant et habere locum Standi Judi
cium Praesens Curiosi hat Partibus in Causa expeni mandat
Jo Executionis Judicium hoc Instrumento et Curiae inmuta
Depositionis Inquisitionum per Partem Actoream Deductarum
Decernit Quatenus Eidem Reis actoreas et alteram Inquisitio
nem et Jam eductam Hinc Jam Judicio reponat instanti et
quemam reponit Quo vero Citato Eidem Reo Inquisi
tionis et Exhibit ac ex Eadem Judicatum vati sint Deinde
Citationis in Omnibus Judicamenta ad lectionem Ipsius Rei
sitae Inquisitionis Condescendit Quae lecta et per Omnia Examina
Diligenter habinata et examinata Quae Dorgeni Judicio
Hinc manifeste Imprimis et Jm Stanislaum Podoski Ad
in Capitulo Olimae Jure Dei Papi et Martini Pontificis 1775mo
anno Ita Illustrissimi Dominum Jo Josephi Nowotki Regni
Regnorum actasse Dei Cujus Existentia Gnosem Illustrissimi Bath
Hospit Alumna petricia hancei Domum fortunantes cur
ferunt Ingressus Ingressumdo Eundem Jm Podoski Ad
Dictam Domo esse Volentem per Jm Josephum Nowotski
Eum Dispositato Judicato Russki

pro humeni arrigiendo deminisse Capell per tchesq Status
ad Hamcas et prosequisse Brigi coadjutis dictorum meimen
ipsiusque generalmente vulnera in Deutchione recepta insti
sipe de eadem Dono precedente notune Detentibus hominum
Deprosos fuga eorum et Rum dilatantem per Statum
Pati et Perennis properantem ac Statum penes hoc Comi
Regre Eundem vadando nanscientem prres per Jm Restitu
Lentes per Jm Dictum [illegible] in secutum esse ibidem extra
Statum executum per dm Hoskou Hi ibidem culmenasse
plurimis indelitis affecisse post peracta filiaq eum Perona
Suq dictis executis violentias et inconvenientias cum
dicte dictum ad quendam retro Duxisse Dictum in Courtio
Hayusce et prodi imposita per Jm Bro[illegible] Hi inque prope
eidem Hamea et Rea approximisq dictis in Eidem Hamea cuby
Dijtis adstante atrigo cum Regrinte Hamea Gilfspiu[illegible] per
Libroq ad explendum Juramentum prout hamee illatum Hi
injuriane nullis Juris remediis Jq dicta emicabit dissimulas
se dilatq primultas Inconvenientias peregisse unde Leges
Regni et Equitatem publicam transcendisse Antonium Audm
temeris tractu per Jm his horostri Circa violentia et tumul
tuaria Bonorum Hoskou Bogrlq suscitationem
Quos dnos cum Epichijs dictis properies intercessisse
et ad huiusq non respiuisse hisce Inquisitionibus nobatur
Quinde Dictum Dnos Judices legi et equitati prale
dictisq compiendo animo [illegible] Hi hoskou Hi
[illegible] incd Deutchi Pmissis inconvenientijs pu
nibilis Sche et statuit Decernendo Locutenes Jq Hi hoskou
[illegible] eluende Supranominatos et Res illicites pro
gressus Tunim Capti Dictisq Dnos Judices Recenirem nine ab
dicto presenti Fesi Secunda post Dm Judicem Scabinis Regre || nunc proxima.
Dictum Quo Expionem Sumicam per Statum dicte Re
plimandi sine intermissione sentiru[illegible] et exple[illegible] ne
non in eorum Re Juris [illegible] penam dicta
pliter Statuendum [illegible] Dictum et dicto Pseq
Sub pena Banditus in Eu contrahentibus Dicta manu
Eadem Re Eundem sublicanda ad manus Quittanem
Dictoris Judicio autem per Statum ministranti Dictum
suo Pjore pena Banditus Regestro penalium extendendo.

celeat et realiter numeret nihilominus [illegible] Rodoski actor Cu
vera citi inflicta ac valorem Equor cum Expensis exhi
interceptor in Egrientibus judicijs citis comprobet postea
comprobationem Calsentam vel non judicium decerne[illegible] q
Jonis erit &c

Inter S. Jasminum Brzezynski Civem Leczy Actt pltr et Infideles Jonas
Berczak Marek Abona Herzek Salamonowicz Jacik Lewkari
um Beletes et Incolens Jnfidelium Abraham Mathi
Kayo Judaeos et mortalo Placentyno pretium Jona Berczak
Reo et alios Citt et Judicentium hinc pltr Jana Leszczynska
Actor Coram Jone cum Infidelibus Judais vicine Jurisdictioni
subjacentem Jone in Judicio promovet Unde Judicii Jonis
Jana Coram, non e loco Reo declarat Verum Jonas [illegible]
rum competens Judicandam remittit

Inter L. Paulum Wotulski Actr pltr et Berskes ac Infideles Emul Berko
wicz Jakob Lewarski Abraham Krysa Walicz Lewarski Judeos
Cpreens Citatos [illegible] et
Contra G. Josephum Kostowski Actor per Jona Infidelem Emul
Berkowicz Reo et alios Citt et Actr hinc pltr Jana Leszczyn
G. Josephus Kostowski Citt Jone in Jure disparet et ea ratione
Citationis arbitrio Judicis Wotzski Condemnare permittit
Unde Actor Jana Citt disparente permittit Condemnand
cum additione G. Burgalij lex proxime requisiti et peragende
Executione quam expediat justa Processum. Cum Com
parens non Caa Jonis ad executionem disparens [illegible]

Publicatu

Inter M. Paulum Sulkowski Actr per L. Adamum Stolowski prescriptum
Pltm et G. Paulum Wotzski Citt et Andream pltr Coram Judicio
Jone Comparens et Judicium Officij Jone ministerio Decreti Judicij
Officij sui intente actis Judicijs prius Partes comparentes intimata
Citationis et [illegible] Duas Jurnal et alias Dilationales Jonis
Judicatores Leczyckie per Actorem Processu apparentis per Citatum
ex oppa et Jurnalia Reczey Budelite interepti prolato et signato
Judicio Reo ex Repetita Mone Coram Actr et Astantibus pro
[illegible] ea Parte Actoris cum Citatum Dilatione non exhibitionis
Eundem et alios prejudicare facta Jm Actoris Citatum hinc citan
non extradidisse prevalitis Secunde citatus Judaeus Abraham
et Jupparum Decreti sententia hinc citatum et Emi Duas Jornarum
spatio M. Actori summaria Civilia et Empatici Quatuor Regem Stat

Leonicak e Senatu Dom. indigitata extradat inscripti Sandec
Lanam Cui Partes libro hoc Lib. Decretorum recenseantur Cälis Jtor
in Judicio ad mentem P. Longa[illegible] e Alexandre pro Rea Cäle ac Mariis
excludendo Quotam Nepotis Ulnies Fler ac Decadecem Pott per Ctt
pro rum exemptionis ex Cleppa Plocens proveniente expositam
et in hacce Cleppa exolutam pro Summa Centum Ingenta Ulnis
Venter Se Conductarent ac hanc[illegible] Summam Centum Jn
genta Ulnis Sub Lib. Decretorum Petri Ctt Comparenti a Mro Actore
Jnstante exolvit negotia Attenta Causa Partium Corpo
rali Jnspectione ac Ctt plenaria e Cälisfactione Causa Decretum hac
in causa Judicium hoc liberum fuit et pronunciat. Corpe
lium inter Partes intervenit Decretum

Inter RR. Joannem Patrum et Laurentium Filiastrum Lochowske Ctt
per Paulum Zeltowski et JJ. Antonium Starowolski et Theresiam
Dobienicka Juniem Conges Josephum Dobski Franciscum Rucha
wski Joannem Kowalen Jnsti per Cor JJ Starowolski Dobskios
et alios Ctt multos plrs Curiæ officio pcry Comparen. Ac Judi
cium Decidendo Citationem Partis Actoreæ Partis Cälis et Cum ad Ju
dicium Curiæ Necessariam esse Jnquisitionem per Partem Actoream
ad Contenta Protestationis et Citationis Partis Actoreæ Cum Equestbz
Judicys e Cäis Decidendum Devenit J. C.

Inter D. Adrianum Zaluski Cast Calisiens Ctt. et Mr. Joannem Stan
nyenski Notarium Curiæ Dobrzenicens Terræ Dobrin. Cäs Casimi
per Sebastianum Skibicki Juserjetum Curiæ Coram Judicio Pcry
Comparen. Ac Judicium Generum Curiæ Partis Ctts
Cum ad Judicium Dictum Decidendo Devenit Quatenus Ctt.
Processum et Cum Mr Equestbus Judicys Educat J. C.

Inter Tomaszum Antonium Olszowski Consulem Civitatis Plocens Actorem per
Mathiasum Krzywarzycki et Grunianum M. Michael Zakrzewski Advo
catos a Castrensi Pcry Mense Die sancti Ele Cäne non Solutionis
Cum Condemnare permittet meritis Causæ Jnter Eos disparente
in hoc ultimario Juris finalis ac Judicata sententia Causæ Executo
nis nonnullæ Condemnat Cum additione Jn Burgrabys Pe
chi Otraszewski loci Plocens quam expedit Juxta Processum Publicatum

Inter M. Mr. Damianum Bellowski Capitaneidam Dachtinens et Ca
thanam Dzierska invicem Conges Actores per P. Paulum Zeltowski
et M. Mr. Ignatium Capitaneum Skrzenicens Cäs Jamis Jam
Metropolitanæ Compestrem Regni Negotiatis per M. Antonium

Ut

Wenieki Regenten Cap Pisarz Insiegl & Cantn Sussperientem
partiõne adinventa Partibus expedi mandat in Experimento
fudicium Dicendo edictaenem Partis Actoreæ Pars Citta Cium de fudicium
Edictum insistendo Inscriptioni delitoreæ Salbeatho in Vigilia Festi
Vallis Ssoannis Anno 1765to Ao per Sr Valentinum Szeneyski
Actu Reyneng Feria Quarta post Dm Dcandi Ad Edq per Sma
Mrm Franciscum Dogatcau Chorzeski Secretarium Regm Regi
minis Equestris Serenissimi Principis Regij Gtm Leutmeng
Choriis Lonicate Protmagistrum Inscripti Pntm Urgere Cand
Opus Intentiæ mæ Supraseri Sthis Mei Chorzeuski in Pers
et Personam Mea Catharina Dziarska St. Ludovici Sui
cki Camerarda Gris Dobimeng Comtis Cuper Cimman
Quing Millium Sler Sol pro pretio Bonor Predictor Debita
ry Ipsi Mei et Reigume Ea Sthi Mee Chorzeuski Resignab
Inscriptam Recognite Decernit Judicium Quatenus Pars
Cimmam Processitam Quing Millium Sler Sol ema Cler
Sentiæ ab Eaq Cimma provenienti pr Quinque aquales
Cmtr Remuntanda ab ultima Quietaõne retenta Cõtra
Quietationibus pr Citatos in Prio Solutioni prefixo Prio
cedi: et pro Partem Actoream Cumptantis in Et pro Ca
mino Festi Visitacois Sme Virginis Marie Anne sinone
prxime Venturo Cram Officii et Actis Presens Cit Pena
Sationis in casu Contrauentionis Circa macoen Libero
faciendum Publicanda Pratia in Bonis Mundi et Liberis
pmittenda Pauitate Partis Actoreæ alijs quibuscq Dispgñ
Juris et Petitionibus Instituæ Citat et realiter enumer
Quita Pena Trium Marcar Sett pro Citatis Parti Actoreæ
Parti cum Cimma Judicio autem stetq interim Citat
Bursen Juris Citandæ. Nihilominus Condemnationem
pro Partem Actoream Supra Prefato N Chorzeuski in
Contractibus Judicij Citis hac in Causa illegalit et
Actentam Retit Cassat et Annihilat Decri Suos vigore
Inter D. Laurentium Niechoweski actu per D. Paulum Zakrzewski Sandom
Lucniam D. Antonius Bonkowski Cita Presens in Termino disparet et
Et ratõne nõ Citationis Cimmæ in Juvo Ulterioris Juris, facierde
Executionis condemnare permittit Unde Supra Dus disparet permittit
Condemnatio cum additione Jur. Dti pro Cujus quam expediat juxta pris

Inter D. Joannem et Maria

ter [illegible] Joannem et Mariannam de Kulesze Charynskie Parentes Theresiam Filiam ad Cha per eand per eund Joannem Charynski Suo et Consortii ac Filie Sue mre prakter et Nlis Petronellam de Chadrynskie Relictam olim Nlis Petri Charynski Matrem in turnesta reisaum et Bonaventuram Filios Charynskie alg Matthiam Parentem et Adamum Filium Chadrynskie Ad ad acto per eund Stanislaum Charynski Suo et aliorum Fili et alle mre prakter Coram Judicio prdict Comparend et Lecend Judicialiter contradictione et Quarum Partium contradictis in Judicium deduend Productis Examinatis Judicium Instistendo Decretis prauita reposita reis Inquisitionem per Sortes petrag educta eund in anteactis Judicijs Leges inter Partes Latis Terenj Partes utrag eand Inquisitiones reponere Instantier extraher et Quorum ad Partes utrag Inquisitiones suas reproducend Judicio Judicium presens ad Lectand reposita eand Inquisitionu Condescendit Quibus lectis et matura deliberatione perpensis et tractatis Decando Eadem ex Civ Inquisitionibus et quidem quo ad articulum Jo. Joannis et Mariannae de Kulesze Charynskich Parentum et Theresiae Filiae Contra Nlem Petronellam de Chadrynskie Relictam olim Nlis Petri Charynski Matrem Stanislaum et Bonaventuram Filios Charynskie tum Matthiam Parentem et Adamum Filium Chadrynskie directe manifeste Competentem Joannem Theresiam Charynskie Actores cum Petitione Charynskie Nlis Petronellae de Chadrynskie relicta olim Nlis Petri Charynski Conortis Filia reas et Contentiones Litem exitantes earund Joannem de Charynskie Chadrynskie Matrem Parentem Haec vitas et Contentiones cum Actu accepisse et eand Joannem Theresiam Charynskie Actores haec Actu aliquoties percepisse Jdeoque Nlem Petronellam de Chadrynskie Relictam

tem Joannem Josephum et Theresiam Virginem Innocentiam Agnetem
S. Joannes Charzynski filios et Helenam de Berg Paulum Salesium Stanislaum Chodzynski Protestatum Siquidem Bona ejus Inquisitionibus
subjacentes patet per S. Joannem Charzynski Mlos Antonium et Bonaventuram Charzynskie in pratis dum Caulo Insectum ejusdem
Convenere inter se ipse Inventaria in praemissa deliberate Impulsos
Nempe tanisdem Charzynski ipsius diffamasse damna in frumentis et Pratis mutuo sibi Intulisse rixas violentias exercuisse
Quam obrem prefatos Inculpatos Judicium presens pro eorum
Delictis Inquisitionibus debitis penibilis declarat Quarenus
Quatenus Josephum Agnetem presens et quidem P. Stanislaus Charzynski pene et ab actu presenti in dicta Septimanis Jam vero Mlos Petrum nella Charzynska tum Bonaventuram Charzynski et Adamus Chodzynski ac Joannes Charzynski in una Septimana post Ingressum
in Carcerem Mlis Stanislai Charzynski meant eandem Legibus non
Carceriam nempe P. Stanislaus Charzynski per Spatium Duarum
Septimanarum Jam autem Mlos Petrum nella Bonaventura et
Joannes Charzynscy ac Adamus Chodzynski per Spatium unius
Septimanae absq Interruptione Custineant nec non in eggressu
de Carcere Jdq Mlis ut potest Stanislaus Charzynski Senatui Duplicem Quatuordecem Marcarum Polonicat Jam quoq Mlis Petrum nella et Bonaventura Charzynscy tum Adamus Chodzynski per Senatum Lemplicem Quatuordecim Marcarum Polonicat Jo Joannis Charzynski Adestem Deus Joannes Charzynski Mlibus Andreis et Bonaventura Charzynskium Senatui Simplicem Quatuordecim Marcarum Polonicat Judicio vero carcerem Penalitatem omnem per mediam in Instanti Solvat et Futura sint Partes praemissa Omnia Sub Pena Banniti in Casu Alterius contravenientis Circa Manifestationem Coram officio et actu presenti faciendi publicanda Porro Partes damna sibi illata et Vulnera Inflicta in Sequenti Judicij Sessi Componendi Post quam Composita in Subscriptum vel non Judicium decernet id quod Jeri cit Religuos quoq actus delicti Inquisitionibus in quibus non Reperiatur Judicium presens liberos facit et pronunciat Decreti presentis Vigore.

Inter Illustrem Admodum Reverendum Boldinium Generalem Parochum
Culmensem Dordovicz ab una Sedulitate et Dominum Ligismundum Dramienski
et Martianum Dilichowski Jnsticiarios Cingulo Militari ornatos
Coram Judicio presens Comparentes ab altera Jurisdictionis Contradictarum
ac quidem altera Summam Decisionem Symphonizationem Testamenti Ultimae Voluntatis Die 20 July 1761mo anno in Szadek Dordovensi Scripti
datati ac alta officij hoc presens Terra Lecensi post festum Apostolorum
plenis in Solemnissima Virginis Mariae 1761mo Anno per
obstatum porrecto per dictum Joannem Albertum Dordovski ex relictis
mobilibus apud Dominicalibus attamen proximiori Consortem deputatis
dis pro Suffragio animae Lecensi Dordovicz disportatis
Solvendam et flagitante jam vero Litata Parte Legestatem varium
Mobilium dum taxat earum Terarum et Disportationis respectu alienationem

engatzen

engartarum expensarum in Dordrecht die Lunæ decimo
1762 anno per Executores conscriptum ac de acta Officii præsentis
Feriis Sextæ Ante Festum Sanctæ Catharinæ Virginis & Martyris 1762
anno medio oblata correctum reposuisse Leg cum Repertorio ac alijs le
galibus Libris in Judicio reponitis et liquidatis explicasse nec ne si
Summam Quinquagintæ Florenorum Grand Dramensium
varitare agnovisse ac recepisse recepitque Summam certam quæ
de præfatis debitis per eumdem Dordrechti resignatis et
in scriptis præsentatis Processum Intentatum Libris in Judicio reproducisse
Solidum non habere Summæ Quinquaginta Florenorum re=
stantem et extra detinere Decernentem Supramentionatorem
Judicem offerente Judicium præsens admissibilem Quam
Dramensium ad Comprobandum juratoriam probat ultra Legem
præfatum Simonem Quinquaginta Florenorum minime Sum
mamque prædictorum rebus mobilibus circa ipsum hæret et reliquit
ita ipsum Deo et Sanctæ Jesu Christi Passione adjurante additata ipsi
met Judici ad pronuntiandum juramento Rotham Statut Sti
Dramensis Qui attento juramento Decernit Judicium Quatenus
Actus mantus Supradictorum Summam Quinquaginta Florenorum
Florenorum hinc et ab acta præsenti quatuor Septimanis coram
officio et citra præjudicium Bannitionis in Jura contravenien
tionis circa Manifestationem Illius faciendam publicandam ac
Enumerat Quantum non attinet Judicium S. Dramensis
Manti Liquidans Actor Summam Quinquaginta Florenorum
ab eodem S. Dramensis contra ipse Judex amovet Proinde Judicium
præsens statuit Quatenus ut actor eidem Cittam hancce Summam
Quinquaginta Florenorum pro tempore & solvendo Supradictum
exolvat Citta Sancti Trium Marcarum Solomicali Parte per
Partem compensanda Judicio denique et per utramque Partem Litis
in existente solvenda. Nihilominus Documenta & Processum re
gentia renunciationis & vendicationis Solidi Quæ Libris Hospitalitiis
Instanti extradabat et Quoniam hæc Documenta & Processum
Instanti extradabat et Quoniam hæc Documenta & Processum
Quæ Dramensis actori extradit Quare Judicium præsens eumdem
Quam Dramensis liberum fabit et pronuntiat. # advenit
& pro reparatione Ecclesiæ Dordrechtensis Conventus
Inter eosdem acta ut supra et quoniam S. Ignatius Sampsaulus præsens
in Primo Disparat et Secundo Solutionis Quæ Solutionis
ulteriorius fortis faciendæ Executionis Condemnare permittit Proinde
Super eodem acto Disparat Decernitur Condemnatio cum additione
per eosdem acto Executionis S. Simonis Dordrechti Burgravij loci pro
tempore Executore Solutionis Dordrechti Burgravij loci pro
tempore quam fortis provisum expediat

Publicatum

Inter eosdem acta ut supra et S. Michaelem Franciscum Dordrechti
Joannem Chrysostomi Franciscum Polycarpi Illis Franciscum
Dordrechti Stephanum Nazarenum Andream Dordrechti Bonos Fa
bros Heredes et Sospitores acti per S. Simonem Dordrechti Venerabilis
Partem actoream Solvere Partem acti de Jure et Contentis Stationis
Libri Venit Prosequentes Jus Prosecutione Quoniam Comparentes Par
tis Cittæ ab Instanti Compantione recedit Proinde Super ejus Citatio
ni Cittæ ab Instanti Compantione recedit Proinde Super ejus Citatio
ratione non Solutionis Summæ Decernitur Condemnatio Cum

additione pro peragenda Executione G. Burgrabij loci praesens Cu-
pesoris quam juxta processum expediat. Publicatio.

Inter GG. Antonium Starczewski et Catharinam de Barakoskie pri-
mi et G. Joannis Starczewski secundi ad Praesens voti Invicem
Conges Victricium et Matrem tum Mathiam Starczewski
Pronignum et Filium Actt per Eundem G. Starczewski Filium
Suo et Victrici ac Matris Suae nomine pltr. Tandem Quoniam
Infideles Judaei Abraham Parens et Slama Filius Matu-
lisiewicze Incolae Plocensis Praesens in Trno disparent Eo e
racione non Solutionis Summae cum provisione ab Eadem pro-
venienti in lucro Ulterioris fortis faciendae Executionis
Condemnare permittunt Proinde Super Ipsa Citt dispa-
rens permittit Condemnatio cum additione pro peragenda
Executione Jsi Burgrabij loci Praesens Cujusvis quam ex-
pediat juxta Processum. Publicatio.

Inter Eosdem Actt ut Supra per Eundem ut Supra Tandem Quoniam
Infideles Seniores Sinagoga Plocensis ac tota Eadem Sina-
goga Plocensis Citt Praesens in Trno disparent Proinde permit-
tit Similis Condemnatio ut Supra cum additione ut Supra
Publicatio

Inter Fm Fabianum Starogrocki Consulem Civitatis Plocensis
Actt pltr et Infidelem Judaeum Matus Szaja Incolam
Plocensem Citt per G. Valentinum Zottowski. Tandem Nemo

Inter G. Adamum Mitedroski Camerarium Terrae Plocensis Actt pltr
et G. Josephum Machcinski per G. Valentinum Zottowski
Inscriptum Pltrm Tandem Quoniam GG. Josephus Biato-
wieski ac Bogumila de Machcinskie invicem Conges Citti
Praesens in Trno disparent et e Condemnare permittunt
Proinde Super Ipsdem Citatis disparentibus racione non
Solutionis Summae Quadringentorum Viginti Unius Tyn. gr.
Duorum Pol. cum Provisione ab Eadem provenienti in lucro Ulti-
mae fortis finalis ac Indilatae faciendae Executionis ad quam
peragendam additur G. Lucas Cieslinski Burg. loci Praesens
quam expediat juxta Processum Cum Comparente Actor
Causa Praesens ad Terminum ex Remissione incidens
Suspenditur &c. Publicatio

Inter GG. Laurentium Zochowski Ambrosium Rostkowski et Anton
Cu

Cielinski ad[t] pro D. Paulum Zetterski et M. Michaelem Cielkoski et Stanislaum et Paulum Drzewieckie nec non Venerabilem Capitulum Wisnicense Actorem Citt pro Illustrissimum Chlewinski. Teneri ad[e]sse Relatorem et quoniam non adest Pars Reus Actor non habuit Jnum Judicium pro Declarat.

Inter M.M. Rosaliam de Manigoskie et M. Jacobi Chamski Subjudicem Cracoviensem Actricem ex una Parte et Reum Joannem et Adamum Filios Chamski Actos per Magistrum Olszewski Jnscriptos Vntm. et M. Joannem Chamski Cracoviensem Reos Citt pro D. Thomam Chamski Filium M. Josephum Chamski Filium Reos Citt pro D. Adamum Jastrzembski Jnscriptos Vntm. Teneri M. Joannes Chamski Cracoviensem Reos Citos facere Dilationi Mandati ad quam et Jmi ante Actis Judicij recessit nihilominus Et quoniam non Actis Pars Eundem M. Joannem Chamski Succumbere Judicium Praesens advenit et in Vim Succumbentiae Poenam Jmpositam Exactionem Mandat Pro Parte et Judicio per Mandatum et Subpoenam Granitoni et Rusetto Appellatum publicandam Pro Citt Parte Actoris et Reus Declarandi Sententiam in Causa Praesenti expensi mandat. In Experimentum Teneri quos Actos Citos et Actis facere Decreto intimato Comportatis Documentis Omnium et Singulorum Actorum et Rei Litigantium et habitationis regulantium apud et Assistentiae Summarij et Respicientes tam quo ad Cognitionem Actionum quam quo ad Substantiam Rei Conscripti in antecedentibus Judicijs et Citis inter Partes Comparentes Lato Instanti et licet Actus Joannes Chamski Documenta Specialiter ad Vena citationis Spectantia in Particulis et Summarium Actorum Documentorum tam Partem Actoris quam Partem Citt afficientium Conscriptum pro Suum Vntm. extradit Comportata cum tamen Pars Actorea in Eius Comportatione ac Conscriptione Summarij non parvitas Poena Judicium Praesens statuit Quatenus Dominus M. Joannes Chamski Citatus in Tam Juramenti Rotham prout Omnia Documenta ad Vena citationis Regulantia Comportavit et Summarium alior Documentorum Partem Actoris afficiens realiter Conscripsit in Consequentibus Judicijs Citius Comparebit D. C.

Inter D. Florianum Radzki ruminitum.

Inter D. Margarethem de Minisky primi Ad. Joannis Ligezen
ski exores ex vna et Generosum Joannem Laudecki Mathiam
Joannam nec non Agnetem Filias D. Floriani Radzki exores
ac Dnum D. Florianum Radzki marsum et Generum alto
Andrea Kotowski Ad. ex Dnum D. Florianum Radzki
ex vno et alio Ad. nec non Petrum D. Joannem et Casimirum
Laudecki ex altera Adamum illis Laudecki Cito per D. Paulum
Zeltowski. Coram Judicio pro. comparens &c. Judicium in
stando Decreto innuncte Reuisitionis Inquisitionis inter
Partes in anteactis Judicijs lato Generi Partes Ad.
Causa Inquisitionem Judicium pro. instanti Arbitratur
tamq. Legitimam comparens Joseph Laudecki Citati Dnus
Causa eius majoris importantie in Judicijs fuis Consideranti
Vanas cautelis abstinere allegat Petens Citati ad
reuisionem comparentis Incedit Locum obtinens
quam in Legitimationis Judicijs pista regni obtinet
Cum comparen vero Causa Presentem ad Dnos Legentes
Terminer Inspexit &c.

Inter D. Albertum Parentem Gregorium Jacobum et Thomam Myszynskie
Ad. et Citt per Dnum Gregorium Myszynski Suum et alios Ad. et Citt
nec non Ill. et M. Antonium Cunski de Cesanam Kiaszeska Judi
cem Cracs Citt et Ad. per Dnum de Cesanam de Chaszeyskie Cunski
Centem in Causa D. Antonij Miedzyski Dni et Mantij eius nec non Ill.
Coram Judicio pro. Comparens. ac Locum Partium Controver
sias in Judicium Causam Productis excindentis Judicium insistendo
Decreto innuncte Reuisitionis Inquisitionum in anteactis Judi
cijs Causis inter Partes comparentes lato Generi partes Utraq. Inqui
sitiones Causas in anteactis Judicijs Causis inter Partes deductas repo
nere instanti mandat et quoniam Partes Utraq. Inquisitio
nes Causas reponunt Coram Judicium Presens ad lectionem
desecitat Inquisitionum Processerunt Quibus lectis et bene
intimatis Et quid quid ad Altercatum D. Myszynskich contra
Ill. Cunskie Cracs institutum Quoniam ex fide Inquisitorum
eius lucidenter educitur Dnus Antonium Jun. Ill. Miedzyski Equum
Actorum proprium ad Foresta Suis absentis Dnum Gregorium Myszyn
skij Filium Actorem extradionem Ejusdem Equa requirentem et
apostulantem post Subscriptam per Citatum offerentem recusa

omnem

recusationem Damna vicissim per Citt. Actoribus sibi illata vemen
tantem verbis asseris Contumeliosis afficisse Comminationes prosatasse
mali eventum evitantem fugaj Se absentem insecutum esse inscen
tum ac humi prostratum pedem Unum prius altero sibi pede ad ter
ram prosando Alterum vero manu sua torquendo concussisse ac delatore
adlatus invertendo baculo converberasse boves laborabiles nullis de da
mnis ad foresta sibidem actoribus abegisse abactos laboribus ma
casse et vix esse elapsis aliquot diebus dimisisse arbores pini
fructiferas in fundo et agris actorum propriis exercitas in numero
Quatuor propria sua authoritate excidisse exercitas domum suam ad
Cremandum Crematum intercepisse Porcos Boves actorum proprios
per canes Citatoris Morsos et devoratos fuisse Eundo Citatum
circumspectis aliquot inventarijs Chabrensibus in Pratis Cazo
rensibus existentibus advertendo totum gregem pecudum ex passim
Chabrensibus abagere ad Forestam intendisse Circa quam actu
rum suos Jacobum et Gregorium Myszynski Actores Se
opponentes et interceptorum inventarios in Pascuis Chab
rensibus Se pascentium denegantes Iacisse diffamasse
per campos aufugientes insecutos esse, a secutum Dm Jacobum
Actorem rastris Conculsse Convulnerasse [illegible] Tra
mulo actoribus inserentes a Sonitibus avocasse non expectato ejus
citij Jpsorum expirio ad Se Dsa avocatos Suscepisse Actus violen
tias peregisse Jam vero ad actoratum Spor Turoschich actor Ysis
Myszynskum Citatis rebus inventis aliter intentatum Quemdoquid
stisice Inquisitionibus probatum Thomam Myszynski Cittum, Im
agnet Mroska nulla ex causa oppressam Conculsam esse
insuper Dm Turoski mantum Inventarij Cittor de praedis suis ad
Foresta abigentem per Citatos insecutum esse insequendo Cadq pura
tania per eum retro in passcua sua impulisse per quod leges Regni
transcendisse Pro quibus omissis delictis Citatos in culpatos Spem
biles advenit Decernendo Quatenus eluendo Suos temerarios
progressus Turnum Superiorem Castri Montis hinc ab actu
Presq et quia Dn Turoski in Quatuor Septimanis Jam vero Dus
Thomas Myszynski post Ingressum in Turnum Dn Turoski in Tribus
Septimanis Citatj Sessionem Turnicam ultra Dn Turoski per Spatium Qua
tuor Septimanarum Dn autem Thomas Myszynski per Spatium Unius
Septimanae
Ingrediantur Judicium plens

Septimana Continuent & expleant Nec non in eggressu de Turri Gyus
Turcoppu Jo Alberto Myszynski poenam Quadruplicem Quatuordecem
Marcar Latt Leu de nig Thomas Myszynski filius Pue & Alberti
Myszynski Parens intercedendo & Libtg Filium Suum Jo Turoski Parentu
poenam Simplicem Quatuordecem Marcar Latt Judicio quorg per medium
in instanti Solito Juris precepto ubiq Citti & Evant et enumerent
Partium Sint partes utreq Coram Officio & actis Jurg Subpoena
banitionis in Casu Alicujus Contraventionis Circa munum
ibiq faciendam publicanda Damna autem Partes sibi illata ac
Valorem Corier non taxam Vulnerum in Sequentibus Judicijs Suis
Comprobent postquam Comprobationem Subsecutam bel non Judicium
Decernet Quidjuris erit T.C. Nobilissimus Signiq Dn Jacobus &
Gregorius Myszynscy ac de Kruszewskie Turoscia Circa Inquisitio
nibus in Quopiam non accusantur Circa Judicium Praesens
Liberos facit et pronuntiat

Inter N. Rosalium de Campanile olim M. Jacobi Chamlii Lubiedzicz
Terris Plocz Relictam Consortem Reducem Alb per d Alexandrum
alis M Josephum Chamlii Rubenum Locumtenentem per d Adamum
Mitto Duarlii & M. Joannem Chamlii Infestendatum Plocz Alb & Bon
M Josephum Bonlourlii Lippaniam Plocz per autorg ad Latus
per S. Paulum Zet Duarlii Et quamam M Josephum Bonlourlii
Lippanius Plocz ad latus prisentes in Vrbe Degipant & de Cude
mare permittat Quod Super eod ad latus relatione non Compor
tandis Terrestre Salinarium Palatinatus Plocz Darnitien Cude
mandato pro qua petagendo Executione adhuc Burgrabium.
Lubiedzicz presto & Pudel quarum pte Actor prasentem expediat. Publicatum

Inter S. Matthiam Stis nouarlii Cosnetanium Prim Publicatum &
per S Stanislaum Olszewski Inscriptum Plenipotentiarium Quem
Cognitorem Canonicis Cosnetanium Prim Clerici Alb per Quem
Simonem Zawarski Pentitentiarium Lundnum Matthiam Rokic
finski Canonicum Cathedralem Plocz Lib per d. ad mum Mod
Nowalli Coram Judicio presens Comparens et Seriem Litis Contro
versiae Quamdam Partium Controversiarum in Judicium Seriem Judicii
Exactitis Judicium dilatationem Partis adversae Partis Citta Seriem
ad Judicium debi deducendo Liquidem Quia presens Causa Cude
Decisione Decidi nequit Probide Necessarium esse Judicem Cognitorem
Judicij Sui Comitis absentia non Obstante ad Prae Diem Sto nonum Oc
tobris Cognad Secundo post Dominicam Undutes Parochiales Mercu
rorg proxime Judicem adivenit Quod Judicium partium mutuis
Sumptis Audiendum Judicem Cognitorem de pretensionibus Ca
Tenutae Honorum Arcalina proveniente Litis Damnis et Prae
Judicijs Impraemissionibus Actis vel deperditis Quorum Praecitg Abit
Interrogationes expedivit Juramenta exegit Solutione Juramenti
Et Pistis delectis Adjudicabit Praefatum Cognos et Dominicalem
Pretensionem quantum Lis ad quam proveniunt praetendere de mon
debit Statutes nem Alterum Subditorum ac pretensi Subditi Dei
gnabit Partesq in Omnibus et Singulis Pretensionibus nihil in
Futurum de eisdem Solutionem relinquendo ad Contenta Omnis Partis Judicis
ipsi pet et Deindet Dejudicabit et moderabitur Cujus Decisioni Partes
utreq Parere et acquiescere se Judicatum pat Sub Pena Banimili
nis

nis illo in Ind. Condemnationis Super Pena Contravenienta publicanda debebant et Penebuntur Lata Pena Lendplicis Quatuordecim Marcarum Colonicalis Partis per Partem Congerranda et Judicii per medium in instanti Solito Juris procedendo

Item Eodem die ut Supra per eosdem ut Supra S. Matheum Bielkowsky dict per S. Matheum Konyowsky et S. Augustinum Bromirsky Cits per S. Paulum Zottowsky Coram Judicio presens Comparentes Judicium Instando Decreto in mutua Causarum Procuratorio dicto Denuncietur Franciali Judicij Lysi Inter Partes Comparens Lata Penecuna Actum est Decreto Salvo Valere Arbitrium Quorum Comparens Alter eorum in Judicij Gralis Confederationis Varsaviensis Appellatus

Alberti quam Adami et Caroli Lowalewskich neenon [illegible]
wy Coniuger Acta praesentis in Dno disparent et se condemnare
permittant Proinde Liquet ejus Actis disparere valide ne contraven-
dis Decretis Decernitur Condemnatio et prosequenda Execu-
tione Quam S. Burgrabius hic praesens Quivis quam prius pro
ejusdem expediat ad dictum
Publicatum

Inter Perillustrem Ludovicum [illegible] Gorscinski Smolensk Canonicum et Alfredum Lew
Stiepanowski Actorem per S. Stanislaum Morzewski Zaney godziand Rado-
mickiego Szymkowski praesentem in Dno disparet et se condemnare
permittat Solvit Liquet ejus Acta disparere valide ne non admittendi
Summa Litem probationem ab ejus Lentina praesentis In Litem
ultimatis fortis faciendis Executionis decernitur Condemnan-
dum ad Illud ne prosequenda Executione S. Burgrabii hic praesen-
tem ejus quam prius praesentem expediat.
Publicatum

Inter S. Stacey non [illegible]

Inter [illegible] Cathrinam Josephi Smolenski et Felicianam Joan-
nis Agnicki Conto Latowski Acta per Gregorium Wojnicki
Vicegerentem Dni Procur. Inventa Sintm et M. Adamum Sta
linski Camerarium Granicielem Terre Cosiog. Citt et Indebita
ejus Judicem plur. Quam Judicis Cosiog. Comparen. Tenen Citt
Actis facere Decreto Dilationis Infirmitatis ad quam Dm
Ante acta Judicij Citis recepciat hic in negotio inter Par
tes lato addict Pro M. Malenski Mtis Citis ad pronunciandam
Juramenti Rotham Tandem Ind ultimo. Tenen Quoj Luna
Citt Actis facere Dilationi Nationis citti in anterioribus Judicij
Concessa. Non urgente Lite Actisfecit Judicium Praesens
Partibus in Causa expectin habet. Ji Experimento inistendo
Decreto minuenda Praesentia Citt Tenta Secunda post Dm Son
Dominicus Paschae Anno proxime transacto in Judicio Officij Cosiog.
inter Partes Comparente. Lato admissibilem ad Praestandum
Juratorium Eundem Citt Reinvenit et addict Mtis Citis ad
pronunciandam Juramenti Rotham et Legendam Ja M.
Adamo Stalinski Citt Rotha in Decreto Superius recitato
Connotato Descripta Juramentum Praestitit Proinde hanc
Judicium Luna M. Stalenski Citt ab ulteriori quaris
Impedistione Respectu Summae Triginta Aureos Stanges
per Partem Actis ab Ipso plenae Liberfacit et pronuntiat
Decreti Cosiog. Ligae.

Inter S. Ignatium Pinto Mi Actt Pltr. Et quoniam Joannes Dom
niewski Citt Presenti in Termino Disparet et se Condemnare
permittit Proinde Liquet disparente in Juro Solutionis Sum
mae Triginta Flor Pol permittit Condemnat eum Actione
pro prosequenda Executione Burg. hoc Cosiog Quam
expediat juxta Praecepum.
Publicatum

Coram Subdelegato G. Paulo Zołtowski Vice No
tario Terr. Płocen. in Locum M. Josephi Zielinski
Notarij Loci praesens ad hunc actum Substituto
Inter Eund. M. Zielinski actorem Pltr. Quo
niam probatis Condemnationibus Trinis prima
quae Feria Secunda post Dominicam Conductus
Paschae nimirum Die decima Nona Mensis
Aprilis altera Feria Secunda Pridie Festi San
ctae Margarethae Virginis et Martyris nempe
die duodecima mensis Julij Tertia Feria
Secunda in Vigilia Festi Sancti Andreae Apo
stoli Scilicet die vigesima Nona mensis No
vembris omnibus in Judicio officij Pren. anno
elapso 1773 ex parte M. actoris Super
Relictis et Successoribus Ob. Infidelium Juck
Szymkowicz et Jozef Samuelowicz Judaeorum
Synagogae Płocen. nec non Solutionis Summae
Sexcentorum Septuaginta quinque Tyne. una cum
prisione provenienti obtentis et Publicatis Eosdem
Relictas et Successores Infidelium Juck Szym
kowicz et Jozef Samuelowicz Citter planarie
~~et Sufficient~~ Processu Convictos esse Proinde
Judicium cum G. Subdelegato Sufficienti
Comparitione adinventa Parti actoreae ne
gotium Introducere mandat In Introductio
ne negotij Judicium Controversijs Exauditis
Insistendo Scripto manuali in Boryszewo
die Secunda Octobris anno 1761 per Ob.
Infideles Juck Szymkowicz et Jozef Samuel
lowicz Judaeos et Incolas Płocen. Citter. Maritos
et Parentes super Summam Sexcentorum Se
ptuaginta quinque Tynf. pro adoribus a Mfico
actore acceptis provenientem et Superrestantem
pro re M. actoris dato Decernit Judex
Quatenus Eidem Citti Scilicet Relictae et Suc
cessores Eosdem Ob. Infidelium Juck Szymkowicz
Resolvendo Remissionem ab officio Burgrabia
li Locum ad Judex facit.

et Josef Samuelowicz Judaeor Plocen. Summam
praemissam Sexcentor Septuaginta quinque
Tynf pro aderibus acceptis debitam et scri
pto suprarecensito pro tempore Jam praeter
praeterito per ~~ob~~ Cittor Maritos et Parentes
Solvi assecurati una cum provisione per de
cem aquolibet Centum nexu ejusdem scripti
Computanda ab ultima quietatione retenta.
Item pro Crastino Festi Nativitatis Sancti Joannis
Baptistae anno praesenti Venturo Coram officio
et actis officij praesenti ~~[illegible]~~ sub poena Ba
nitionis in Casu Contraventionis circa Ma
nifestationem in Illa faciendae Publicandae
ad manus Mfici actoris aut ejus specialis
Plenipotentis solvant et realiter enume
rent Juxta poena Trium Marcar Polon
Parti cum summa et sub rigore Eodem Judi
cio autem totidem in Instanti sub poena Ba
nitionis et Registro poenalium publicandae
Solvenda In Sublationem autem Trinar Condemna
tionum Superius de actu et anno Exaratar
ex Parte Mfici acto super Cittis in Judi
cio officij praesenti obtentar et Publicatar
et quidem binar poenam Duplicem ~~[illegible]~~ Jam
vero tertiae et ultimariae Itidem duplicem
quatuordecem Marcarum Polonicalium Ipsi
Infideles Judaei Citati M. Actori pro Trad
Superius designato et rigore Eodem ~~[illegible]~~ exsolvant
Judicio autem per medium in Instanti ex Rege
stro poenalium publicandae solvendae Decreti
praesenti rigore Unus ad alium sese non referendo
Paulus Zołtowski Vice Notarius Terris Plocen
ad hunc actum Subdelegatus

Inter Perillrem et Rnsm Mathiam Rokitnicki Canonicum Cath. Plocen. Actt
pltr. et M. Maximilianum Sierakowski Tribunum Plocen. Bonor
Maykowy Haeredem Actt per P. Paulum Zołtowski R.T.P. Terrae Partem
actoream

Alteram Docere Latam Citatam de Termino et Contentis Docuit
Prosequantur, in Executione Ordinata Citatione Declarata Parti Citate in Causa Presenti
respondere Mandat. In Resscendendo Ulterioribus Earum Partium Contro
versiis in Judicium Earum inductis ex adductis Judicium Citationem Partis
Actoree Late Citate Earum ad Judicium editam Decidendo necessaria
ope Condescensionem S. Mathie Mazowiecki Burgi Lovi Presentaq Capitato
tempore Cen. et Leu S. Burgi Praeva de Adventu eius respective fa
cienda Denuntiatione mutuo partium Sumptu Conducendus Sende
censurus Repositionem Documentor Causam Presentium evincentium
ac Registrum Viguer per eiusdem Magistratus in Taberna epotatorium
Consumptarum Demandabit Si domi Compotatis Debitis proli
quentibus Ante Resolutionem Peribus Actoris provenientibus Utrum
Juste Debeantur Reus et investigabit Juramenta si necessitas postu
lavent exipiet et Actoris factionem Omnimodam Quantum sui a quo pro
vent Ostendam minuent Partes in hisce pretensionibus Ea Contenta
Irni Partis Actoree finaliter adoptiet Decidet et Disjudicabit et Modera
bitur Cujus S. Burgrabij Decisivi Partes Utraq Parere et acquiescere
ac Judicatum Sub Sub pena Banitionis illo in Termo Condnis Cuiq
Parte Contravenienti Publicanda Debebunt et tenebuntur Inita
pena Simplici Quatuordecem Marcarum Pett Parti et Judicio per Me
dium Parti per Partem Compensanda Judicio quod Instantis
Solvenda et ad Bona Magistratus pro quo Irni Condnis Partes Litigan
volverint et quem niterit Adcitare Adcitatum Sub Rigore Exmanero
Comparere tenebuntur

Item Subdelegato Stadamo Stefanowski Camerario Irni Plocensis
locum M. Josephi Bromirski Thesaurarij Brasnicz et vice Capitanei
Lovi Presentis ad actum Presentis Substituto. Inter Dnos M. Bromirski
Vicecapitaneum Lovi Presentis Actorem et M. Thomam Dorojewski
Scillatorem Podlechiae per S. Commissarium Deputatum Primonem Turski Rep.
Actis Castrensibus Plocensibus Feria Quarta post Dm Jubilate proxime
Die Vigesimaquinta Mensis Maij Ao Nono Jubilato proxime preterito 1775to
Inscripto Pretm. Quoniam Forum Palatinatus Plocensis ad respondendum
Dum est, praescriptum Examen officium Subdelegatiale cum M. Nowano
Foro Competenti huius Causae adinventi Partibus in Causa procedere
Mandat. In procedendo vid affectationem Partis Citatae Datur Dilatio
Communicandi Documentor Eam Presentium evincentium praevie Conveniendo
Summario Corporali Juramento Comprobando et Ubi dissimilem
Communicando ulti Parti ad Requirendum Irnis Feria Secunda proxi
vel proximius abhinc inidentes S. C. L. Ubiquinarium

Item Eor Subdelegatis ut supra Inter Dnos Acta ut supra plts. et M. Casi
mirum Zielinski Capitaneum Law Sieradz Honor Jadwigae Haeredem
Citt per S. Paulum Lethowski Q. R. et M. Josephum Bieganski Vexil
liferum Grochowiensem Citt per Eundem. Teneri M. Josephum Bieganski

Vexillifer Regni Czechanoviens Citt Dilaceni Infirmitatis in Antecedentibus
Judicijs Suis Concepta Satisfacere ide[m] in instanti Judicium Sententiat
Tanq[ue] non Urgente Parte Actorea M. Bromisski Satisfactionem Dilo
nisi Infirmitatis Officium p[rae]sens Partibus ulterius prosequi Jubet.
in Prosecutione Sententiae Satisfaciat M. Piegtdusski Vexill Czechan
Citt Decreto Anteriori Judicij Sui in Puncto Statuitionis Dñor Manan
ne Dñi Adami Gentis Matris Theresiae Unius Dñi Mathiae Mlis Alte
rius itq[ue] Theresiae Dñi Thadei Consortum Filiarum nec non Gaspari
Boreisi Stanislai Dicti Conjugis Filij Agathae et Sophiae Dñor Inter
se Formanor Judg in instanti Et licet quidem Comparens Intens Mñ
Casimiri Zielinski Capitanei Lanscronens Citt loco Statuitionis Subdi
torum Trium de Gravamine ex parte Sui Principalis contra Officium
Praesens Subdelegatiale et Notariatus in Mlawa Feria Sexta prodie
Festi Circumcisionis Xti Dñi Die Scilicet Trigesima Prima Decem
bris Ao proxime p[rae]terito reponit Causamq[ue] remitti ad Judicia Conjude
ranea Jlis Utriusq[ue] gentis Varsaviam exposcit. Quoniam a
Sola Definitiva Sententia admissibilem Motionem Lex Disponit
Ca[usa] vero p[rae]sens respectu Statuitionis Subditor nondum finali
ter decisa est Proinde Officium p[rae]sens Amputata remissione illega
liter affectata Judicium decernit Quatenus Pars Citata Supradictos
Subditos Coram Se Judicio Statuat Judg in instanti. Tandem Quo
niam Citatus M. Piegtdusski Vexill Czechq[ue] Supradictos Subditos
non Statuit Proinde Suae Sententiae Sibi contravenisse Judicium
adinvenit decernendo Quatenus eludendo Emissam Contraventionem
idem Citt Simplicem Panam Quatuordecem Marcar Pol Parti
Judicio Suo vero per Medium in instanti Sub Poena Dan ex Regi
stro Panalium publicanda Solvat. Nihilominus hoc Sr Judicium
iniungit Quatenq[ue] Jta M. Piegtdusski Supradictos Subditos Antecin
Decreto Statui injunctos iterum Statuat pro Sequentibus Judi
cijs Suis prius Proximius abhinc incidentibus S. C.

Coram Eod Subdelegato ut Supra inter Eund[em] ~~Actorem~~ M. Bro
misski vica Capitaneum loci p[rae]s[en]s Dominum ac Valentinum
Bachocki Famulum Actor pltr. et M. Elisabethem de Moki Ostr
M. Adami Dębski Capitanei Lipinens Relictam Contem Viduam
et Successores Ejus M. Pauli Dębski tum Jacobum Alexium Skarzynski
tum Andream Villatorem de Bonio Dębsk Subditum Citator
per Jacobum Lesczynski Coram Judicio p[rae]s[en]s Comparens de Qua
Partium Controversijs in Judicium Suum inductis ex adductis licet
quid Comparens Partis Citatae Trium Prosecutionis de Gravami
et Relationem edita Citationis in Castro Plocensi sub Celebratione Judi
cior p[rae]s[en]s Feria Sexta in Festo Sanctorum Regum Scilicet
Die 7ma Mens Currentis Januarij Ao p[rae]s[en]s per Min Rmi Sler

Crandu

Prenidum Stanislaum Schitek de Dossk authen et Jurat Re
cognitam reponit et Virtute Ejus remissionem causae ad Judicia
Confederationis gls Varsavia Relevandis concludit Quoniam Ven
Metro ac Sctba definitiva Sententia mente legis Dari debet Caa
vem Praesens nondum finaliter est decisa Proinde Officium Pos
remotis fisq; persecutionibus Partis Utriq; imiungit Reperiendae
Inquisitiones in antecessionibus Judicijs ducti concessas vig in
instanti Et quoniam M. Bromisski Vicecapitan eius loci Pozn Ci
am Inquisitionem ductam reponit Comparens vero Partis Citata
Inquisitiones non reponit nec eadem ductas in antecessionibus
Judicijs esse allegat Juramentum tamen S. Felicianus Skarzynski
Citt super Incorruptionem Testium in Actis fisq; Judicijs explend
Proinde Officium Praesens computata Dilatione majoris utm Caa
Personaliter non requirenti Citationem Partis ad lectionem repo
sitar Inquisitionum Partis Actoreae condescendere Declarab. Tamq
Quoniam Comparens Partis Citt absq; inscripta Comparitione recedit
et eius Principales Condemnare permittit Proinde Super fisq Citt
per Ceium Comparen absq inscripta Comparitione recedentibus
Latione Beneficiorum fragis Praesentar Orium Lepra infestar
exhalarej Causatar permittit Condemnado ad quam per
agendam dicti Sburg loci Pozn quiris quam expedirab
juxta Processum.

Coram Coq Subdelegatb ut Supra Inter Cuna M. Bromisski Actb
pltr. et M. Casimirum Zielinski Dapiferum Lauskronen Rb
per S. Paulum Lettowski. Coram Judicio Praesenq Comparenq Co
Tancem non fuit.

Coram Coq Subdelegato ute Supra Inter Cuna M. Bromisski Actb pltr.
Tandem Quoniam Assues Jgnatius Ostrowski Venerandae Co
rinenq Citt Pozn in Jure disparet etc Condemnare permittit Pro
inde Super Coq Citt Disparente ratione Contributionis Capitalis
Bona Haereditaria Officientis et tante Sui Possessione Omnemq Bonor
non persolutionis in Lucro Ulterioris sortis faciendae
Executionis ad quam peragendam dicti Sburg loci Pozn
quiris quam expedirab juxta Processum. Publicatb.

Coram Coq Subdelegatb ute Supra inter Cuna Actb ut Supra Quoniam
Officio Rho Camerarali Subdelegatiali Notariatus Jm Jgnatium
Cgslawski Citt post Cuna Decreta injuncta Citationis plurgiam sufficienter

ofyle

et valeant Cavetum ipse Deinde Officium hocce non attento Contuma-
cia Ejus Citt nunc disparentis insistendo Decreto ultimano Judicij Cri
Jenä Secunda prädie Festi S. Margaretha Virginis et Mart. nempe die Duo
decima Mensis Julij ab Currenti inter M. Seraphinum Brunnichi Secre-
tarium Braunens et hac Capitaneum Loci Ejus actr ab una et Ejus-
dem Cantacchi Citt parte ab altera prelato Decernit Quatenus
Ejs Citt Lis [illegible] Albertum et Mariannam initem Conjges Norbertum
agrestem Reditus Decreti Finis Vendi et Officij Sibi adjudicatos et
extradi injunctos ad Presentiam Ejs Ipsmet Turcsii Burgi Cum
Decem. per M. actr Conducendi extradat Re peeta Ejus extractio-
nis Prädicti Officium Bens necessariam ibidem Conservationem Ejus-
dem Turcsii Bi C. officium Presens adinvenit Qui Supplicibus per
M. actorem Capitato tempore Conducendas Condescensurus Petite
Jtem Albertum et Mariannam Conjges et Norbertum Agrestem Nunc
instantis Crastini apud Citt existens Ipso actori ininstanti Vendi
et ad Bona Prædicti Juri Obligatorio Objecto applicabit Quo
Non Recetat Carentiam Laboris ab acto mittitur Decreti
Condigi in Fundo Bonor. Prædicti Obligato post Dm Cantata
Nempe die 19ta Mensis Maij ab Currenti inter Easdem Partes
Prelati ad acta Diei Loci Jenä 5ta post Dm Laudi ab
Historio per Collatam Parcati hocce Officium Bens proventurum
Carentiam Laboris Et quidem ex Lis Alberto et Marianna Conjgibus
pro Triginta Quinque Septimanis ad actum Presentis elapsis quamli
bet Septimanam Quatuor Florenis liquidando ad Summam Centum
Quadraginta Flor Jam vero ex Lis Norberto Agresti Quemdam Ex
Gregis taxando quotam Septuaginta Flor Pol. per Moderamen
Cum reduxit Ac nihilominus in Contravention Decreti Panam
Duplicem Quatuordecim Marcas Pol. una cum Pena Anteriori
videlicet Pena Duplj Quatuordecim et Lucta Grium Marc Pol. hocce
Decreto adjudicatis nec in mi Solutionem Condemnando Unius
Unius Jenä Secunda pro die Festi S. Petri in Vinculis in Cui Presens
Officium Mandatum Alterius Jenä Secunda in Vigilia Dis Pauli Apli
Ultrato ad maxime elapso citentat et publicatas pro qualibet Earum
per Panam Simplicem Quatuordecim Marc Pol. actori per Cui Officium
Presens Decretum affirmatur In quibus quotis pro Carentia Laboris
ac Moderamine adinventis ac penis Lustris Ejs Ipsius Burgi Septem propo-
nonatam in Decimis Ipsius Ipso actori exdivid et Cum Supplicibus Presti
Decreti Cum Virga

Adam Mitid Ali Cam Nic Mag Sic Adel
gati Sep Omnes Cum Pleb Inter Se Franciscus

per D. Stanislaum Rozicki Actt per D. Matheum Krzyzkowski. Coram Judice
pedy Compar. A. Et Quoniam Judicio Rei probatum est Infidelem Abrahã
Jeniocki Judeum Dubinen. Citt Processu nempe Condemnationibus Trinis Prima
Juris Fena Secunda post Dm Conductus Sacha proxima minimum die Decima
Fena Mensis Aprilis Altera Fena Secunda pridie Festi S.ti Margarethæ Virg. Mart.
nempe die 12. Mens. Julij, in hoc altero Judicio Feria Decima Fena Secunda
in Vigilia Fti S.ti Andreæ Apli, et Electi die 29 Mens. ejusdem Omnibus in Jo
trinis Quorelas Judicij Officij pedy ex Parte et Procuratoris D. Rozicki Act. Super
Mentionat. Infidelem Jeniocki Judeo Dubinen. Citt ratione non Exhibitio
nis et Summæ Quingentor. Tymf. cum prædicione prævenien. Anno immediate
præterito 1773. Exhibendi et publicandi plenarie et sufficienter hoc Initium
Quinde Quoad cætera Negotium hujusmodi Judicium pens. manda.t
In præductione Judicium hocce Recolvendo Remissionem ab Officio Burgra
tiali et eum ad Judicium faciem teneri Cum Infidelem Jeniock Citt
Exhibuisse Decreti Concessa Dilationis mandamentor. per Jovium in con
tentis Judicij nempe Fena Secunda post Dm proxime Lapsum, prædicta
Scilicet Die Ima Mens. Martij Anno Dñi 1773. decurte Dilationis instant.
Negotium non Satisfecit Quinde Executioni Cum Citt Judicium
Præsens Sententiæ decernendo Qualenus Jud. Infidelis Solutis Summam
Quingenter Tymf. quemlibet Tymf. Triginta Cracovien. Numerando ad
Christum Manuale die 26 Junij 1766. Ob Delictum expendenda
pensionis mutuo Contracteum Dñi Christo post elapsa Trina
Quadriennia Anni Electi ascendentem non tamen persolutum unam cum
pensione per decem a Centum Computanda in et pro Gastino Ossi
Natis S.ti Joannis Baptistæ in Anno pens. venturo Coram Officio etiam pens.
Et pena Sanitionis in Casu Contraventionis circa Mandatum ibid. faciend.
publicanda alias quibuscunq. Juris Effugiis Cautellationibus Juribus ad
Manus et Quietacionem deduci Exhibendi et realiter enumerat Quitto
pena Simplici Qualuncunq. ejus Rei Partis in Termino Electo
Legere et Proponere Judicio autem per Medium Interlocutoriæ Exacta So
lutam Juris praxim Observanda Nihilominus Actis Dictis Citt in
Solutionem Processus utpote Trinas Condemnationum, penam Duplicem
jam autem Tertia Executa Eidem penam Duplicem Injungendo
cum Mandato Sol. Collegato Actori pro Termino Prædicto Solutionis
præfixo et Ob Legere Dñi Judicio vero per Medium Interlocutoriæ
Ob Non Exhibitio Legere pena Sanitionis ea Regestro nempe Actis
Dendo Exhibendi Decreti Citationis vigore Ultimario Servitii Executio
per D. Stanislaum Rozycki Act. per D. Matheum Krzyzkowski. Coram
Judicio pedy Comparen. et Ingredien Judicio Actor. contra Infidelem
Abrahã Jeniocki Judeum Dubinen. Citt Processu plenario Scripto
Condemnationibus Trinis nempe Prima Fena Secunda, post Dm Conductus

Sacha

Pascha proxima nimirum die 19 mensis Aprilis actione nõe Solutionis
Summae Coronat unius Centum Tym alterius Triginta Imperialium
Ruthenicorum ex Summa Majori Exacta eidem Imperialium Ru
thenicor provenientis ad Scripta manualia Respective contracta
altera die Feria Secunda prõdõ Festi S. Margarethae Virginis et Mart.
nensis die 12. Mens Julijn Lucae alterius Feria Tertia Dnica Feria Se
cunda in vigilia S. Andreae Apli Cedulet die 29 Mens ejõs in hunc
ultimare fatalis Inscriptionis faciendae Executionis Omnibus in Finis Lucae
tam judicij Officij pleni ex Parte Capra dicti Actoris super prae Instru
mento Salubrioris Citato ostenti et publicatis sufficienter Convicta
spe dedicitus Petreo stipendium horae Partis Actoreae negotium in
ducere mandat in Inductione teneri Dnica Citt Actis facere Dilato
munimentorum in Antecactis Judicijs Officij pleni sub actu Feria
Secunda post Dm invocatum Laudum Actis Sedis per Josuam Vocepta
dij in instanti et quoniam nõe Actis facit Verinde Succubuisse
hunce Citt Judicium pleno arbitratur Decernendo Quatenus
pro Inspectis Horae Salubrioris Citt pro rim Succubitionis Summa
Mentionatas primum Centum Tym ad Scriptum manuale nõe
Universitatis die Duodecima Aprilis 1765to Actis Actorum alteram
Triginta Imperialium Ruthenicor ex Summa Majori Sexa
ginta Imperialium Scripti manualis die 12 Xbris 1766to Actis
ad Solvendum asseverata restantem Utraq per Citt Actis Actore
Contractus et adhuc neq Executas in ejus Festivo St Nativ Chri
anni Instantis in Actis pleni venturo una cum provisione Actibus
ma Quietatione retenta per Decem Florenum computanda Actis Qui
tacionibus de persoluta provisione in Finis Reparatione per Citt pro
cedi pro Actis acceptandis ad manus et Quietationem Actis obti
gendum sub Effugio Juris sub pena Damnationis in Casu Contraventio
Cedam Officii et Actis pleni Circa Praemissa ibiq faciend publican
Solvat [illegible] Solvat et realiter enumerat Quitu
pena Simplici Legaturo eum Stipendium Solvi Partis Partis in Finis et
Sub Rigore Reparationis Judicio autem per medium in instanti
praefinis Solvendo nihilominus Sua Inspectionis Citt in Re
nionem Condemnationem Simplam pecuniam Duplicem Tertia autem
Executa nisi panam Duplicem Quatuordecim Marcar Solvi Partis in
Finis et Contradicto Solutionis Officii et Sub rigore Executionis aut
per medium in instanti sub Decreto Rigore pena Damnationis
ex Regno penalium extendendo Solvat Decreti pleni rigore Ac
immediata Praetenso Millesimo Septingentesimo Septuagesimo
Tertio. Deducendo Remissionem Officij Burgi Cum ad Judicium facto

Cuna ded per Curiæ aet Regrzi Leoniam Judicii Rio probatum q.te Rdi
ctam et e Successores ad Infidelis Abraham Stolender proces.u e Litiget
Indemnaonibus Finis Prima quidem Feria Secunda post Dm Conductus
Caebe proxima minorum die Decima Nona Mensis Aprilis Altra
Feria Secunda pridie Festi S. Margarethæ Virginis et Martiris Nempe
die Decima Mensis Julij in loco dilecteri Curiæ Domus Feria
Secunda in Vigilia Fi S. Andreæ Apli Videlicet die 29. Mensis Novembris
in loco ultimario partis finalis faciendæ Executionis omnibus ad
immediate preterito 1773. in Finis Querela Judicij Officij pleno exhar
te e Ipsa dicti ded Rpes Spalsa Relicta et Successoribus ded Infidelis
Abraham Stolender Citatis ratione non Solutionis Summæ Quadrin
gentes Fiorenos per ded Josef Vita Maritum et Parentem a Se Actore ed
Scriptum manuale Contractæ Stentis et publicatis plenarie de Ipsi
dentur ejus Contenutis. Petitque Judicium hanc Pars Actorea Negotium
Eum Introducere mandari Pro Introductione Teneri Partem Citatam
Satisfacere dictam munimentorum ad quam et in Contentionibus
Judicii Suis recepserat in instanti. Et quoniam non Satisfecit Petitque
Executivæ partem Citæ in casu Stenti Judicium pleno Arbitrator de
cernendi Quatenus Pars Citata Cum Summam Quadringentes Fiorenos per
ded Josef Maritum et Parentem ad Scriptum manuale in Regno
die 28. Julij anno 1765to Datuate et Manu Ignius
proxima Subscripto pro die 28. Mensis Aprilis in anno immediate venture
proxime Incidenti ad Solvendum una Cum Pensione ab Ea Summa
proveniens Asseveratam hinc dab actu Ipsius pro Festa Secunda post Dm
Jubilate eo Mensis proxime imminens una cum Pensione ab Ea
Summa proveniente ab ultima Quietatione retenta Patris Quita
tionibus per Partem Citæ in Toto Solutionis Ipsius producendis et
per partem ded acceptandis Curam Officii et alios Fiorenos Subpena
Damnationis in casu Contravencionis Circa munionem libri Fassionis Publi
candi alios quibuscumque Effugijs Juris et Stellionibus Justitiæ ad mea
tum et Quietationem Eatenus exhibendi Quieta pleria Impleti Quatuordecim Mar Sob parti
nens et Quietationem Eatenus exhibendi Quieta pleria Mar Sob parti
Parti eum Summa Judicii denique Medium in Instanti Debito Juris Ipsa
Solvenda. Nec non in Restauronem Condemnaonum Sequentium de Actu
Cometatas et quia Unam poenam Duplicem Quatuordecem Mar Sob
ultimarie quoq Executæ itiq poenam Duplicem Quatuordecem Mar
Sob ded Pars Citata in Termino Supradicto Solutionis Ipsius et Sub
Ipsa Scriptura apposito Judicio autem ut medium in instanti
Debito Juris modo Denumeret et Negotij Resolvendi Remissionem
ad Officio Executoriali Curiæ ad Praesens Judicium factum et memorata
Pars Citata Pro Ratori.

Inter D. Marcianum Petrowski Actr. pltr. Coram Judicio p[rese]ns Comparente. Et quia
D. Nicolaus Recziewski Summario Decreto minimum trium Emmanuelis
et quinq; Prima Pena Secunda post Dm. provocavit Ludm. Altera Pena et Tertia
per Dm. Godlewski Reseda Pena Denij Pena Secunda pridie Hel. Mar-
garetha Vid. Mal. Omnibus in Anno p[rese]nte classo 1743 pio. et Parte
Alteris super Dcq. Citt. dissarente recens in Elutionis Summad Trium
Prima Decentis Triginta Septem et Mudij Unius Th. Bona Pruthenica
rica Monete pro Emi[nen]tio Cahanen Eligini Siemalis per ad
pro Dostrarone Judicum Citato Data, et per Citt. divendita Act. Delata
Alteris vero Duodecim Aureos Hungaricad mdi accomodatio ad com
pactum Verbale Concordite obtentis plenarie et Sufficienter Convict
Reducitur Deinde Judicium Praesens Procedendo Declarationem Partis
Actoree Parti Citata Unum ad Judicium post Translapsum Termium
ad paratam Remissionem absq; Executionali Dazzi Unum ad Ju
dicium Actr. Editum Admissibilem J. Pietrowski Act. ad Commissa
nem Curatoream realitatis Cinpti Super Quam Eligini Date
ac taxam Ejus Eligini et Summa Eli a Citato provenientia
instanti admensi Audijs mis Judis ad pronuntiandum Jure
menti Relatam Stirit J. Marcianus Petrowski Rotha Cupta Sera
Ego attento Juramento Statuit Judicium Praesens Quatenus J.
Recziewski Citt. Summas recensitas tum Decentu Triginta
Septem et Mudij Unius Th. Bona Pruthenica Monete Quam
Duodecim Aureos Hungaricad hinc et abacta Praesenti in Ac
Estimanis Coram Officio et Actis p[rese]ns Exhibenda Remissionis
in Casu Contraventionis Circa munum ibidem faciendam publicam
Deemptis Quinque Aureis Hungaricalibus in Conspicuum Dela
tionis Emptis Eligini Judicum ad plens per Unum Judicium
Civ. Citato adjudicatis absq; quibusvis Effugijs et Subterfugijs
Justitiae ad manus et Liquidationem Actoris Solvat et realiter
enumerat Lucta pena Trium Marcor per Cit. Parti Partis Cum
Summa Judicio vero per Tradium in instanti Solita Juris Strict
Solvendo Tum quoq; in Publicationem Primae Condemnamus
Nempe Unam Poenam Duplicem Quatuordecem Grossi Polonicales
Tertice autem Executa Similiter poenam Duplicem Quatuorde
cem Grossi Act. Parti in Termino Expressero et Sub rigore
poenae expresso Judicio quoq; per medium in instanti Solito Jure
Processu evumeret Decreti plens Vigore Pr. Parti Actoreae
Objectum introducere Mandat. In Introductione Negotij

Citt Illmum et Rmum Stanislaum Pothanski abbatem Sulejoviens Scho
lasticum Calis Diocen Actt per S. Stanislaum Olszewski et Nobl. Agne
them Bogdanska primi Ord N. Valentini Zielinski Dapiferi Lauszkren
Secundi impet vti Ord N. Josephi Zaborowski Thesaurarij Brzesnen
Relicta Comitem Viduam Matrem Citt per S. Paulum Zettowski et N.
Casimirum Zielinski Dapiferum Lauszkren Citt per Suam Procu
ratorem Comparen. Nobl Agnethum de Bogdanskie primi Clim N. Valentini
Zielinski Dapiferi Lauszkren Secundi Apost vti Ord N. Josephi Zaborow
ski Thesaurarij Brzesnen Relicta Comitis Viduae Matris Citatae ab
instincta Comparitione recedit et Eam Suam Principalem Condem
nare permittit Proinde Super Ea Citata per Comparentem a Com
paritione recedente ratione non Solutionis Summae Decernitur
Condemnan et pro peragenda Executione addict S. Burg loci p. Jor Qui
ri quam expediat juxta Praescum. Cum Comparente vro Publicand
Ea dem ad Terminum ex Remissione in idem Expedit JC.

Citt Pon ac Dedicatam Civilem Constantiam Padeska Ord S. Benedi
cti Conventus Cisterc Virginum Monialium Abbatissam ad Hos
pitium Annam Chrzanowska Ejusd Conventus Priorissam Actt per
S. Paulum Zettowski Et Procuratorem S. Dominicum Rozdiski Citt
Pron in Jure disparent et Condemnare permittit Proinde Super
Eis in Juris ultimam Partis finalis ac indilata faciend Executio
nis Causa non Solutionis Summae provisionalis a Summa Origi
nali Quadringentis Flor provenien permittit Condemnatio cum
additione pro peragenda Executione S. Matthei Krzyzanowski BC S.
quam juxta Praescum expediat Sete Praesores Ord Sedami Brzeski
Publicand

Citt Tomasz Petrum et Constantiam de Madiszewskie primi Ord Tri
nitatis Varsoviensis ad Prem Vert et Secundi Imicem Congen Tanskie Joan
nem Abbad Laurentium Pniewarski Melchiorem Ligoski Ord
per S. Paulum Zettowski S. Quoniam N. Paulus Bonkoski ad
Tomasz Ignatius Koniecpolski Civis Cracov Laurentius Ligni
faber Et Oppid Pagor Joannes Ogonowski de Bonis Nomen Suis
siastica pro perhibenda Testimonii Statu Pren in Jure disparend
et Condemnare permittunt Proinde Super Ea ratione
non deprehensionis Testimonij in Causa inter D. Agnethem Dels
kowski primi Ord Josephi Bogdanski ad Presens Dn Sulkowski Centem
et Jacobum Zglenicki ab una et Nominatos Ord parte ab altera
intuitu Objecta meis in Prozna Ord S. Bogdanski Judicii Pugen Vertentis et
agitata Decernit Condemnad Cum additione pro peragenda
Executione S. Burgrabij Cujavien quam expediat juxta Pre
cesum.
Publicand

Inter S. Eustachium Smelinski acti per S. Stanislaum Osseuski et S.
Franciscum Stulicki et Salomeam de Jezeuskie uxorem Conjugis Citt
S. Paulum Zettowski et S. Alexium Krzyscaski D.C. Citt et acti plures
ram Judicio Stare Comparere &c. Teneri tam S. Stulicki quam S. Krzyscki
Satisfacere Decreto personali Comparitionis in anteactis Judicijs Suis
designatae satisfacere instanti advenit. Tunc Lauream Comparens
S. Stulicki Citti Etiam Citt Causas Suas majoris importantiae in Judicijs
Finibus Cancellarijque nunc agitati attentasse allegat Proinde Judicium
Praesens ad responsionem Comparentis S. Stulicki Citti Etq. Dat et Concedit
Dilationem Majoris quam in Sequentibus Judicijs Civ juxta legem
probare teneatur Comparente vero S. Krzyscki Causa Jones de Se
quenti Jones Suspendit S.C.

Inter M.R. Michaelem Kuczerski Venatorem Lauszkiensem et Catharinam
Ostrowska invicem Conjugis Acti per S. Paulum Zettowski et M. Bar
tholomeum Spanowiecki Tribunum Lauszkiensem Citt et S. Stanislaum
Osseuski Coram Judicio Stare Comparere &c. Judicium Citationem Partis
Actoreae Parti Citt Suum ad Judicium citari Decernendo Necessariam
esse Citationem S. Simonis Chodzenski pro Sequentibus Judicijs Suis
pro Parte ad Prosequendam adinvenit S.C. Suspenso toto negotio

Inter R.D. Joannem Olewniak et Helenam Dioeceseos Conjugis de Donis
Jezeuo Inspect Olim Casimiri in Pelkinnica Pelkinnicki Suffraganei
Ploceny et alios Citatos Acti per S. Simonem Surowski Tamen Lau
niam S. Joannes Lisicki Praesenti in Jure disparet et Citari mandari
permittit Proinde Super Eo disparente ratione non Solutionis Sum
mae quae et quanta pro Civibus in numero Viginti Ducatus Pisae
Acti propriis ab R. Stanislao Michaele Kattowski Civitatem Acti
Centri Victrici interceptis permittit Condemnatio in Loco ulterio
ri Solvendi faciendae Executionis ad peragendam Executionem
cuidq. S. Burgi Loci Stare quivis quam expediat juxta Privilegium Stabi

Inter Magnificum Albertum Jezeuski Dapiferum Ploceny Actorem
rem per S. Adamum Smolodruski Inscriptum Plenipotentem Rei
Leniam S. Paulus Wedski Citatus Stare in Termino disparet et de
Condemnare permittit Proinde Super Eo Citato disparente ratio
ne Contraventionis Decreto Judicij Sui in Puncto non Statuendum
Honesti Pechi Mulcendinatoris de Donis Jezeuo cum rebus inter
ceptis ex Mulcendino ventili ad Domos Suadzanenses profugi et non
extradimi Ejusdem decernit Condemnat ad quam peragendam
cuidq. S. Burgi Loci Stare quivis Quam expediat juxta Privilegium

Publicat

Inter Josephum Chmy

P. Josephum Okrzycki ad et[ad] Ctis [mr]aliter et Illustrissimum et Reverendissimum Sanimiranum in Sto Leitmicz Solitnicki Episcopum Sabiens Suffraganeum et Officialem Gnalem Dioces Archidiaconum Bultoriens rectorem Lucam Loquens Ctis et alteres per eund Notarium Lucam Loquens in apientia Jacobi Andrij Wormicki Regentis Cancellarij Illustrissimi et Reverendissimi Episcopi Sabinensis [mr]aliter coram Judicio procedentes Comparentes et Secum Judiciter Controvertens Quamvis Pars adversa Comparuerit in Judicium Illustrium Admodum Reverendorum Excellentium Generosorum Solitnicki Ctis tum et Honestum Lucam Loquens ex Edicto citatis ne sed parata mandatum Inquisitionis Sancti citrij in antecatis Judicijs Lopi Conaspe alteres Inquisitionem Lucam reponere pretendentis et quotiam reponentis Suis quos Okrzycki in reposita Inquisitione percensitis ac eisq se subiunt Judicatum pati offert Proinde Judicium presens ad Lectionem Inquisitionis reponta condescendit Qua lecta et diligenti tuitione curiosata Lucando quidem ex adversa Inquisitione Licenter petit Dnus Okrzycki apud Illustrissimum Admodum Reverendum Solitnicki Suffraganeum Dioces in obsequio ex Bopse causq Dnum Okrzycki per Illustrissimum Admodum Solitnicki Dnum D. Valentino et Nicolaeo Solitnicki ad oppidum Raiz pro Commissarijs Palatinatus Sbrens praetendendo ipsi omnem Curam Super reos in Carceribus existens disponendi ex adversa ad oppidum Raiz veniendi Litam advocatas deponendi Super depositis Famata Cuidam oppidano Raicziens Curam exhibendam Commisse seq Dnum Okrzycki a cura sibi per Dnum presentialiter Angeli a Spiritu Sancto prefati Honesti Lucae Loquentis ac tunc temporis certam professionis ex male gesta cura ejusq oppidani Raicziens deperditionem sua sapa post reversum eum ex oppido Raiz ad Bona Boborowicz per Honestum Lucam Loquentem ibidq restam Superiorem predicti Dni Okrzycki pro Dno Adolphum Jablonski accepisse et hucusq non restituisse Sotq aliquot temporis intervallo cum d. Okrzycki cum prefato Luca Loquente contendendo et litigando in aula Boborowicz respectu earundem rerum Inter se excitatis, stantibus itaq hisce Contendentibus et rixis de hac circumstantia notitiam sumpsisse per Dnum Deinde per Dnum Coram eo coram rixas et Contendentes premissas Liquidationem deserviture peredis Adolphum Dnum Endo Recinski Capellano suo permisse peracta autem Liquidatione per Dnum ad Honestum Molitorem Boborowicz Dnum assignationem super Duos aureos Hungaricales in resarcimentum restantis Descripta mercedis Dni Okrzycki dedisse itaq cum D. Okrzycki per Dnum sufficienter in Descripta merede pacificasse ac praesens autem per Dnum Okrzycki Illustrissimo Admodum Solitnicki occasione demandata Inter cepti Dni certis seu persolutionis Deservite Mercedis ac sibi iuste debita Citatione pro Judicijs officij praesens impertinenter exportasse eaq citatione praetendentissimum honorandum praefati Illustrissimi Admodum Solitnicki nulliter aggravasse Quamobrem Judicium praesens studendo Justitiae decernat cum D. Okrzycki respectu indebite aggravationis per Illustrissimi Admodum Solitnicki non posse evadere Panas Arbitratus quinimo punibilem declarat Demerendo Quabeus ipse D. Okrzycki in resarcimentum praetendentissimi honoris Illustrissimi Admodum Solitnicki Turnum certis hac praesens Lapsu horum hinc ab actu praesenti tenia Lucanda post Dnicam duli Quadragesimales hinc Currens judicime prudens precat eandq Lepsionem Turnicam perpetuum unus Septimanus sine fraudem missionis Solitneat nec non in expensis de

Penam Simpliciu Decatuo decem Marcarum Polone Illustrissimo Rodd
Potestatiscliq Grandi Officio et alijs prazeq Lub Pana Bannitionis in Casu
Contrauentionis circa Manifestationem Juris faciendam publicanda
et Judicio dem permedium in instanti Lobto Juris Breuiq Solvendo
enumerata Porro Supradicti tacti D. Stanyelli quam Ebenestri Lucas Valo
rem Vestium singuli et Shephij in Lepiene Judicijs Leg Comprobend post
quam Comprobatorum Labrecut vel non Judiciam decernend quid Juris
Inter DD Sabbam Jeiewski et Annam Jeiewska invicem Conjges Dnes
tum Stud Adamum nomine ac DD Jacobum alterum Adamum Subdi
tos Acta per Eum Jeiewski Suo et Contis ac Subditor Suor nme pltr
et M. Fabianum Dulepski et Luciam de Druzniewskie invicem
Conjges Citt per Maritum Suu et Contis Sua nme pltr. Coram Ju
dicio p. Dem Comparen. ad Judicium decidend Citatam Partis
Actoreae Partis Citta Suum ad Judicium editam. Cujus Causa
Presens Sine Inquisitione decidi non valet Proinde ad Assecutionem
Partis Actoreae dat et Concedit Dilationem Inquisitionis Par
Ultimo in Sequentibus Judicijs ad Contentia Dni et Protestationum
Partis Actoreae deducend. S. C.

Coram Subdelegato Spectabili Adamo Mikorowski Camerario Dem Plcem
in Locum M. Bromirski Vicecapitanei loci p. Dem et Subdelegato Inter
Eum M. Josephum Bromirski Thesaurarium Prasinen Vicecapita
neum loci p. Dem Acta plth. et J. Simonem Skrodenski Camerarium
Bilcen Citt per J. Simonem Turski. Tam de Consensu Ultimi
Partis rei Cita p. Dem ad Sequentes Liquidat Coram Plcem Dnus
Jonis Secunda prius et proximus ab hinc Celebrandos S. C.

Coram Eod Subdelegato ute Supra Inter Eum Actor ute Supra Tam Lau
rentium M. Ludovicum Krasinski Exercitium Pen Jstis Citt p. Dem
in Dno disparet et de rationem Traditionis Subditor in tertia
Citationis expressos in Juero ulteriorus Juris faciend de Executione
Condemnare permittit Proinde Super Eod Citt disparen permit
tit Condemnato cum additione properagenda Executione J. Dunq
loci p. Dem Cujusvis quam expedirat juxta Processum Publica

Coram Eod Subdelegato ute Supra inter Eum Actor ute Supra. Coram
Officio Suo Subdelegatiali et notariatus Comparente Judicium de
cidendo ad citationem Partis Actoreae ad Judicium p. Dem loco pagendae Ex
ecutionis editam Signum Processus Super Possidio et Infidelibus Mosiek
Berachowicz et Jsaak Zytowicz Judaeis Citatis nunc disparen Assistente
et plenarie pendentes ejus Judicijs Proinde Juris Judicium in attenta
Contumacia Citt Mistrend Scripto manuali de data in Jarlino die
16 Junij 1764to Ad per Possidem et Infidelem Isaak Zytowicz Assis

Joseph

Josepho Bromisski Thesaurario Praemen vicecapitaneo loci pleng inter
cedendo pro fidelem Marek Rebechowicz Secretarium Super summar
Duor millium Typ Pol ex pendenda Petitione accmodatam
dato manu hebraica Judaei Citt subscripto decernit nocessa
dicium Quatenus citmatem Judei Infidelis Marek Rebechowicz et
Gala Lytowicz Summam placatam Duor millium Typ Pol una
cum Petitionibus ab ultima Dilatione retentis in et pro Feria
Secunda nost Dñi Conductus Pascha et pleng proxime preteriti
Coram Officio et acti plenq Coeq Capitt Plocen sine quibuvis Juris
effugiis et protellationibus Cui M. Bromisski actori dict Cj specialis
Plenipotenti Cirp Dilationibus de Persolutis Petitionibus p Citt
in Trio deducendis per Partem dict accelerandis Solvant et realiter
enumerent idq sub pena banitionis in ibid in Casu contravantio
nis circa manum faciendam super Citt publicanda luita per Citatos
Pena trium mar Pol Parti actorae circa Solutionem Summae sub
Eoq Rigore Judicio suo totiq in instanti processu Juris solvenda
Dum spectat Processum decernit ferre Judicium Quatenq Citt in
dictam Summam condemnationem et quia Unius Feriae Secunda
post Dñi Conductus Paschae primi die 19 mensis Aprilis alterius
Feriae Secundae proxi Fi S. Margarethae V et M. nempe die 12
Julij Feriae Feriae Secundae in vigilia Fi S. Andreae Apli omnib
in Judicijs officijs Cui eo proxime pleniter ex Instantia Cuppositen
M. Bromisski actt super Infidelibus Judaeis Marek Rebechowicz
et Gala Lytowicz Reis pmissa Summa Duor millium Typ
Pol. cum Petitionibus provenien n Solutionis obtenta et publicatt
decernit Quatenus Jd Citt poenam Publicem Quatuordecim Mar
Pol Parti act in Trio Suprascr Solutioni Summae p fixo
dictoq simili Rigore juena Banitionis in ibid publicandae
Judicio vivo Cito per medium instantis sub Correiva poena Banni
tionis ex Regesto penalium publicandae Decreti Pro Vigne
Conus ad Altum Pol non referendo.

Adamus Mikorowski Coniq Dñi Pleg
Subdelegatus mpa.

Coram Eoq Subdelegato ut Supra inter Cuna ~~Actorem Supra~~ et M. Josephum
Riegtowski Vexilliferum Ciechanoviens Citt per Paulum Lottowski
Procuratorem Citor Coram Judicio Subdelegati et notariatus Compar
Tenen Partem actoream decere Partam Citatam de Termino et Contentis
Decreti Prosequantur. in Prosecutione ulteriorib Causae Partium Controver
sijs in Judicium Cuum inducti exauditis Deducendis Citatum Partis actoreae
Pars Citt Cuum ad Judicium ditam. Et quia M. Bromisski Vicecapitaneus
et M. Bromisski Vicecapitaneum loci pleng Dominum atq Ld. Barthu
lomaeum et Adamum Subditos Ad pleng M. Dominum Suum et Subditos
Cuos mo plen

loci pstenq Actore Cõtradictionem Lsae Agnetis Ux Alberti Rothisalbi Filiae
Primi Ux L. Barthelomaei Sñi Actoris Subditi Secundi ad pdens vtti Lii
Attonius Bartholemaei de Bonis Jarlino itiq Subditi et Marianna Lii
Adami Ux Francisci Filij de Bonis Cocuka natiui Centum una Cum Bona
ce liberis Cet propriis à Parte Cotecta petente et in Commutationem Ipse
Barthelomaei de Jarlino Subditi Lsum Petrum Suum Subditum Hereditu
itiq Subdita Jarlinerq itiq Nuptum in Jure Coniu Jarlino Religiosae al
leganter Comparente vero Parte Cotra Lsam Agnetem nec
Lso Barthelomaeo Jarlinerq Subdito Nuptiisse nec in Recompensam Ipse
Attonius Subditi in Bonis Jarlino Ab Illis religiosae impronte Quitum
pmpsa similer denegante Proinde Officium pdens Subdelegatiale Ad
hetiandus decernit Quatenq M. Actor probet Cõpulis Metricis Matri
monialibus pro ut dicta Lsa Agnes vero Conjugali cum Lso Barthe
lomaeo Jam vero Lgo Petrus Sui Ads Subditus cum Lsa Agnete
Jarlinerq Subdita Copulati Sunt idq in Sequentibus Judicijs Terie
Secunda prius et proximius abhinc inedentibq I. C pro quibus
Jnris Cite M. Pieglofski Lsum Bartholomaeum et Petrum et M. Dno
missi ad Lsum Barthelomaeum propter Sufficientiorem Jstr
mãnem Judicij Sui eratum Debebunt et tenebuntur Sub Precubone
in Causa Decreti pstq Rubore.

Adamq Mikulowski Canc Vnio Plogsid
Delegatq mpã

Inter DD. Jacobum Parentem et Jaspar Filium Kunstki Actt et Cittpe Una
et Jacobum Kunstki Parentem Suo et Filij Sui nõe pltr et D. Franciscum
Nowaleuski Citt et Acti pltr. Coram Judicio pdens Comparendo Dr ad
Partium Controversiis in Judicium Suum inductis exactis Judicium
instituendo Decreto inuinda Depositionis Inquisitionum in Antecedentib
Judicijs Suis inter Partes Comparentes lato Decernit Quatenus Partes
Eadem Inquisitiones Suas in mutuis Actorachibus Suo Coram Judici
ductas reponunt pq minstanti Et quoniam Partes Eadem Ubiq
repetuerunt Proinde Satisfactione Sententiae Judicij Sui in Pce
missis adinventa ad lectionem Earum repositar Inquisitionum
Condescendit Quibus lectis et bene per omnia Juncta mutuatis
ac perpensis Quandoquidem Ex Eisdem Inquisitionibus Utriq
Partis Sufficienter et lucide probatur D. Jacobum Kunstki Parentem
potis Brutum Eundo cum ferris ad Terrisabium Demum Ejs Jeun
nis Lisiski in Bonis Livice Petam advenisse Eodemq tempore Se
veralium protunc Celebratae cum Sño Francisco Nowaleuski ac alijs
Praesq variae Condiõis hominibus Varias Rixas et Contentiones

ad mal

ad mali eventum occasionem omne exquirendo continuo excitasse
excundoq; de Domo in horaforium extracto de Cespe Pallo in certamen
secum provocasse ad Francicedq; alias contigue ville Verba Convicia
et similiter provocatoria pertinagentia propallando progressum esse ad
quam Justus Ursitzraenem Dn Franciscum Kowalesski Principaliter
possenius Jm. Jacobum Brudzinski una cum Honestis Stanislao
Ecclesie Suveriens Organario et Reliq dicti Petrzaki de Prædictis Bo
nis Leistic excurrisse hunc temporis ver Dm Kowalewski Petrum
Khurowski textu Concordie inclinda ad Sui sententiam inivitasse expost
Dnq Jm Khurski petitioni P. Kowalewski annuentem ad Cespe Ami
citie sedendo Justus ascensionibus retro ad Congressum Personum
reverentem Eniam protunc noctis per Cespe dictum Jacum Kowalesski
Pallo secum Consulto apportato in Caput enormiter percussisse et
Convulnerasse Tres Dentes excussisse in Terram prolabi Vitibus Despi
cere Seu langvescere Causasse Ictus Fata repentina nō accelerasse
Morbum tamen Diuturnum plusquam per Quatuor Septimanas
protractum intulisse Aliasq; Permultas inconvenientias percipisse
Exinde per Utrosq; Metam legum Regni temerarie transcendisse
Securitatemq; publicam violasse Propterea Judicium Officij p. Pena legi
et Justitie Declinando Mentionatos P.P. Khurowski Parentem et Kowa
lewski uti legum transgressores punibiles esse Sententiat de-
cernendo Qualemus Justi eluendo Reos illicites causas Progressus
Furrim Casti Bresq; Successorem et quia P. Kowalewski hinc et
ab Actu Dnq feria Secunda post Dominicam Conductus Paschæ
Jam vero P. Khurowski post ingressum P. Kowalewski in Quatuor Septi
manis ingradiantur Dictaq; Sessionem Furricam nomine P. Kowalesski
per Spatium Sex Septimanas Quatuor Khurowski per Spatium Duar
Septimanar sine Intermissione Continuent et expleant Nec non
in Egressu De Furri P. Kowalewski Penam Decuplicem Jres
Khurowski Penam Duplicem Quatuordecem Marcar Pond Argti
albi Decem Judicio autem per Medium Celitis Juris Praxi Sol
vant et realiter enumerent Facturæ Sunt Partes Premissa
Coram Officio et Actis Presentibus Sub Pena Banitionis
in Casu Alicujus Contraventionis Crea Mandatum ibidem faci
endam publicanda Vulneratus autem Sibi inflictos Memora
tus P. Jacobus Khurski taxam in Sequentibus Judicijs Sibi
Comprobet postquam Comprobatam et Subscriptam vel non
Judicium decernet id quod Juris erit &c.

Inter P. Hiacynthum Pomianowski Actu per D. Aloisium Kwiatkowski Insinuationis Plenipotentem Coram Judicio Sedis Comparentem Siquidem Judicio Sedis Constat Summario Processu utpote Primis Cedentem nominibus Primo genito Feria Secunda post Dm Conductus Paschae nimirum die 19 Mensis Aprilis altera item Feria Secunda pridie Festi S. Margarethae Virginis Martiris nempe die 12. Mensis Julij Tertia denique Feria Secunda in Vigilia Festi S. Andreae Apostoli Scilicet die 29 mensis Novembris Anni hujus Anno immediate praeterito 1773. Super Alto Sacro de Januensibus primi Ordinis Equitis Romualdi Ciecieuszki Filij Adjutantis Exercituum Regni Secundi ad Praesens Vero Nobilis Antonij Jerauski Capitanei Regiae Guardiae Sacrae Regiae Mitis et Reipublicae Comitis seu Ultimi Comitibus Bonorum Javarensium Successionibus Praenominati Ordinis N. Ciecieuszki in Primo matrimonio Vero Progenitis ratione non Solutionis Summae Quadringentorum Tymfium Actis Castrensibus Visbogradiensibus Feria Quinta in Crastinum Festi S. Margarethae vertente Anno per Dm annam Stanislaum Primi Ordinis Equitis Antonij Ciecieuszki Secundi viri Generosi Stanislai Pomianowski Camerarij Terrarum Visbogradiensium Coram in Rem et Personam Generosi Gaspari Pomianowski Actu Parentis Super Illo Casimiro Dominali cum Uxore ac Liberis Ejus totaque Suppellectili Domestica Jurium Modo Obligatorio Inscripta in deportationem Arcis Nobilitatis Subjudicis Terrarum Visbogradiensium Conventa ex Parte Generosi Hiacynthi Pomianowski Moderni Actoris Sententiis Memorato Nobili Jerauski Capitaneo Guardiae Sacrae Regiae Mitis et Reipublicae ac Successore Actoris Romualdi Ciecieuszki Filij Adjutantis Exercituum Regni Convicto ope Primae Judicium Praesens attenta Ipsorum Convictione Plenaria Parti Actorea Negotium Inducere Mandatum in Judicatis ne Negotij Lucandoquidem Judicium Sic Deducit Praefatam Dm Annam Nobilissam Amam Successorem Actoris Supradicti Romualdi Ciecieuszki Mentionato Gio Jaspare Pomianowski Parenti Actoris Summam Decem Sitam Quadringentorum Tymfium Jam in Auream Monetam Quam in Tymfium Super nuncupato Illo Casimiro Dominali cum Uxore ac Liberis Ejus totaque Suppellectili Domestica Jurium Inscriptisse Demum Decretum Injunctae Executionis Summae Emissae Quadringentorum Tymfium una cum Pensione per Medium pro Semestribus Annualibus Summam Quinquaginta Tymfium Deducta Ejusdem pro Tertio Anno Subsistentiae Creditis et Praedicto Actorea Dictus G. Gaspar Pomianowski in Judicatis Officij Praesentis

Caetera

Acten extenuarii inter Dnos & Casparum Pomianowski Parentem actoris
et Reprasentat. Dñi Antonium Mlle Grüges Cracov. in Castro Uspiegedienski
Terrâ Quinta ante Fm Ste Margarethe V.o M. 1747 anno in Judicio
Sacrelat. interceßisse Fm Terminaq. Citationi prßto Coram Acto Breq
Uspiegradiensq. Terrâ Sexta in Castro Fi Ste Trium Regum 1748.to
per actrem dictum & Casparum Pomianowski contra Dñ Stanislaum Sno
wiensk. et animam Dece Nubiesse valore Eiusdem Summa Quadringen
tor. Typ. una cum Prensione ac Pena Quinta Decreto Pnotato adjta
Citatis Mandatum cum Publicatione panis Bannitionis interpo
sitae. Expost per memoratum & Stanislaum Pomianowski Filium Exp.
citum medium Actorem Mm Romualdum Cierzeuski Ghm adjutan
tem Exercitum Pni x. Cl. pfata Publicka Praecautum Filium Olen
sibus patrue Judicij Tribus Uspiegradiensq. pro Judicijs Tribus Siechanoviensq.
Collocanda Relatae Mlis in Castro Uspiegradiensi Terrâ Quarta' post
Fm Exaltationis Ste Crucis 1767mo Anno pro Solutione memorata
Summae Quadringentor. Typ. Decreto Pallegato cum Prensione
ac Quinta Pena adjudicatae ac pro Contraventione Decreto Recognita
adeitasse et per Eundem Fm Stanislaum Pomianowski Filium actre
dominos actorem cum Superamentionato M. Romualdo Cierzeuski pro
tunc ad citato Simile Decretum intimata Solutionis Praecautrice
Summae Quadringentor. Typ. cum Prensione et Quinta Pena Decreto
Breq Uspiegradiensq. adjudicatae cum Quinta pena Triplici Quatuor
Decem Stat. Polt. nec non pro Contraventione Pallegato Decreto Uspie
gradiensi ac in Citationem Coram Nationum Civili Amico in hoc Casu
factorie Etc. Decreto ex Parte Illm & Pomianowski Parentis actoris
Sapientiae Jtis & Procuratoris Congtis Victrico et Matre Citatis alte
rius in Judicio Tribus Siechanoviensq. Terrâ Quinta in Castro Ejusd.
Ste Trium Regum Fide Citat. ad Diem 1767mo et per Actrem dict. M.
Romualdo Cierzeuski ex Instantia Ejusd. Citat. pena Triplici Qua
tuordecem Stat. Polt. in Jtis Judicijs Tribus Siechanoviensq. Terrâ
Quinta next Fm Inventionis Ste Crucis 1768vo Anno exportatae
ac in Termino Relationi designato et Expe dictum & Stanislaum
Pomianowski citat. Contradictr. Romualdum Cierzeuski de Contra
ventione Decreto Judicij Tribus Siechanoviensq. pacem Pni et Solutionis
Summae Memoratae Quadringentor. Typ. cum Prensione et Quinta
Penis tam Fisum Marcal Polt. et Triplicis Quatuordecem
Mar. Polt. quam Triplicis Quatuordecem Mar. Polt. ni Sublatum
finat. Condemnationum Expensarum de acto Terminatae Decreto Tri
Siechanoviensq. Etc. & Stanislao Pomianowski adjudicato Mandat
ose. Deinde per pfatum M. Romualdum Cierzeuski MM. Antonium
Nosarzewski Judicem Sigismundum Grabowski Subjudicem Humam.

Cum tuta pena Fisum Marcal Pol. M. non Solutionis et De
creto Etc Contraventionis

Mehowiecki Notarium Judices Tres Piechanovienq Gravaminoses tum
Jm Hiacynthum Lemianowski Partem adhaerentem de Gravamine
Decreti Judicij Trib. Piechanovienq et Sponsis de dicta Commutati Edicti
rente Relatione Mtis Fenâ Secunda ante Jm Natti et Procuratis
Data Nomine Dei 20 Mensis Junij 1768va anno, in Judicium Ordi
narium Tribunalis Rni Petricovienq per Jm vero Hiacynthum Lo
mianowski et Sponsam mentionatum M. Cassowski, no approbatione Dece
torum et Sponsae Commutatae ad Decernendis Rectis Executionis ad Ju
Tribunalis Rni Petricoviense Docente Relatione Actis Jn Cro citatis
Calbatho in Castrino Rni et Catharina Vri eiusq. Conjuge videlicet Die 26
Novembris ao Dni 1768vo Inscripta Certe ab initium Emanatae
Ad extremum Decretum Remissionis Eadem Causae et Sponsae tota
negotio ad necessu Suum ad Judicium primesq. et proximes Judi
Citi post Jm Tendentes Partes in Stock Alexandra Jones personali
Decisione juxta exigentiam legis Justitiae Documentis Jones Partium
Utriusq. non Expartibus Salvarii Mandatis et Jmis in Protellaenes
Justitiae exquirendis Contumacia adrogans non attenta Certitate
Tribunalitia cum adjuncto Stigme poena Bannitionis et Superbiae
Contravenienti extendendo Suo officio Decommissa Petricoviae in Judicio
Ordinarij Stilo Tribunalis Rni Fenâ Quarta post Jm Natali Dni
proxime die 4ta Martij 1769no anno exportasse Quamobrem
Judicium Vestens Resolvendo Remissionem ab officio Executionali
Duoq. Crem Respiciendum Decidendo Jnum Partis Actoreae
Partis citatae Suum ad Judicium institutum necnon accingendo
de Regula Decreti et Sponsae de dicta Commutati Tribunalis Rni
Petricoviensq et Ejusq. Decreta Prima tam Judicij Crem Respiciendum Jnum
1744to Mtis quam Judicij Jnis Piechanovienq anni 1768vi Respectume
merata Summa Ducentringenta Tymf. a Sponsa nominatis Succes
ribus ab M. Romualdi Cieszewski ob Annua Decretalitia Respectus
Repetitionis J. Hiacynthi Lemianowski ob Jaspari Filio Provenien
nite et Legitime Educata praedanq. approbatis Sicut Decretis Statu
Executionis Mtt. Grossis Mtis juges Citati et Signanter Censeo emun
Decido Jus Suum Petitionale et respondendum Summam
Sinsortam Ducentringenta Tymf tam in Aureis Hungq. quam Tymf
modo Obligationis Cujus Dto Casimiri Dominiali et Bratkowski
Mtis in Jadwiga pri Jmmam De Natalitia primo Citesq
Edwardo voto Monieszkis in Gsa manti Succes Sponsae
dicti ob. Romualdi Cieszewski Avum Patris Ultimo mentio
nato L. Gaspari Lemianowski Parenti Actoris Citi Respec
ut Sponsa expressum est Jnscriptam Hisceq. Decretis Crem Judi

grat

Vigore dicti et Tri Vicehancerii adjudicatam una cum Pensione ad Par[te] Summa Prevenienti per Lazing a centum emolumento non exc[ed]endo tamen Summam Originalem et alias Expensas Legales que sint per Partem Citatam in Termino Elutionis Pratixe reseruendo et per Actorem cuadrandis una cum Lucris spatis tam Trium Mar[ch]arum Pott ac Simplici Quatuordecem Marcar[um] Pott quam Simplici Quatuor Decem Marcar[um] Pott in Solutionem Indemnationum Expensarum esse assignatas ac pro Contravent[i]one Decreti Emissi Decreto per Partem Citatam Actori et Rei Demandatis coram Ipso et Actis Dom[in]i hinc et ab Actis Dom[in]i presigilla Tri Nitis S. Joannis Baptæ proxime ad Currenti ventura ad manus et Quietationem Actoris Cera Ipsi one in Penam Solventis Evacuandis alijs quibuscunq[ue] Obsequijs Juris et pretellationibus Justitiæ et ad pena Damnationis in casu Contravent[i]onis circa mationem libri faciendam publicanda in Scacia deliberat necnon Eadem Pars Citata Actori pro Contravent[i]one Decreti et in Solutionem Indemnationis in Termino Decreto Tri Vicehancerii Cathi Sacerio coram Actis Dom[in]i Vicehancerii Anno Lapsata in Vigilia Festi Nitis S. Joannis Baptæ 1768to Anno pro Actis Ejusdem Partis Citatis obtenta Panam Dupliceam Quatuordecem Marcar[um] Pott tum pro Infidelitate Vocationis ad Tribunal Sup[re]mi Vadium Capitis Simplex Denij in Solutionem Summæ Condemnationum et Expensarum de Actis exprimitur in Judicij Obsequijs ex Parte Actis et Ejusdem Partis Citatis hac in Causa obtentis publicatas in Termo et ad Vigore Signatorum ~~[illegible]~~ pro qualibet Vice per Panam Quadruplicem Quatuordecem Marcar[um] Pott Judicio autem Actis intercedendo Partem Citatam per Medium in Instanti juxta Juris Communis processum enumerat Lucra Panæ Simplici Quatuordecem Marcar[um] Pott per Partem Citat Actori Actorum Summa Judicio Vero Suprascripta Panæ Simplicis pro Medietate in instanti Stylo Juris Processu Solvenda et Quoniam Actor Supraexpressas penas pro Parte Judicij adjudicatas in instanti petebat Proinde Judicium Præsens Curia liberum fait et pronuntiat ac Eam pœnalitates per Partem Citat Actori cum Summa memorata Solvendas adjudicat Decreti Ejus Vigore.

Inter D. Bonifacium Bagienski et Elis. Albertum de Sczerzynskie invicem Conges Actt per Curiam J. Bagienski Maritum Rei et Contis Rae Nup[ti]ar et Quoniam D. Martinus Berthenhauzen et Barbara de Chotomiskie invicem Conges Citti Dom in Termo disparent et Condemnare permittunt Proinde Curia Jure Citt Disparent rationeq[ue] lesionis dispendiorum ac ulterius attentatar violentiar præcautionis Decreti Condemnat ad quam præagendam addit D. Burmabino Loci Ejus quibus quam juxta Processum expedit

Publicatb.

Inter Ill. Ignatium Pintowski Dominum tum Lsos Michaelem Ovillatorem
Joannem Skowronski Simonem Kozłowski Subditos Actt per Eum
Ill. Ignatium Pintowski Dominum Suo et Subditor Suor nnc pltr. et
Ill. Joannem Dzierzanowski Citt per Ill. Bartholomaeum Gutowski Coram
Judicio pseng Comparenc &c. Judicium Citaonem Parti Actae Parti
Citae Suum ad Judicium edita decidendo ad affectaonem Partis Actoris
Parti Utriq dat et Concedit Dilaonem Inquisitionis super Conten
ta Protestaonis et Citaonis Partis Actoris in Sequentibus Judiciis
Suis educendae T. C.

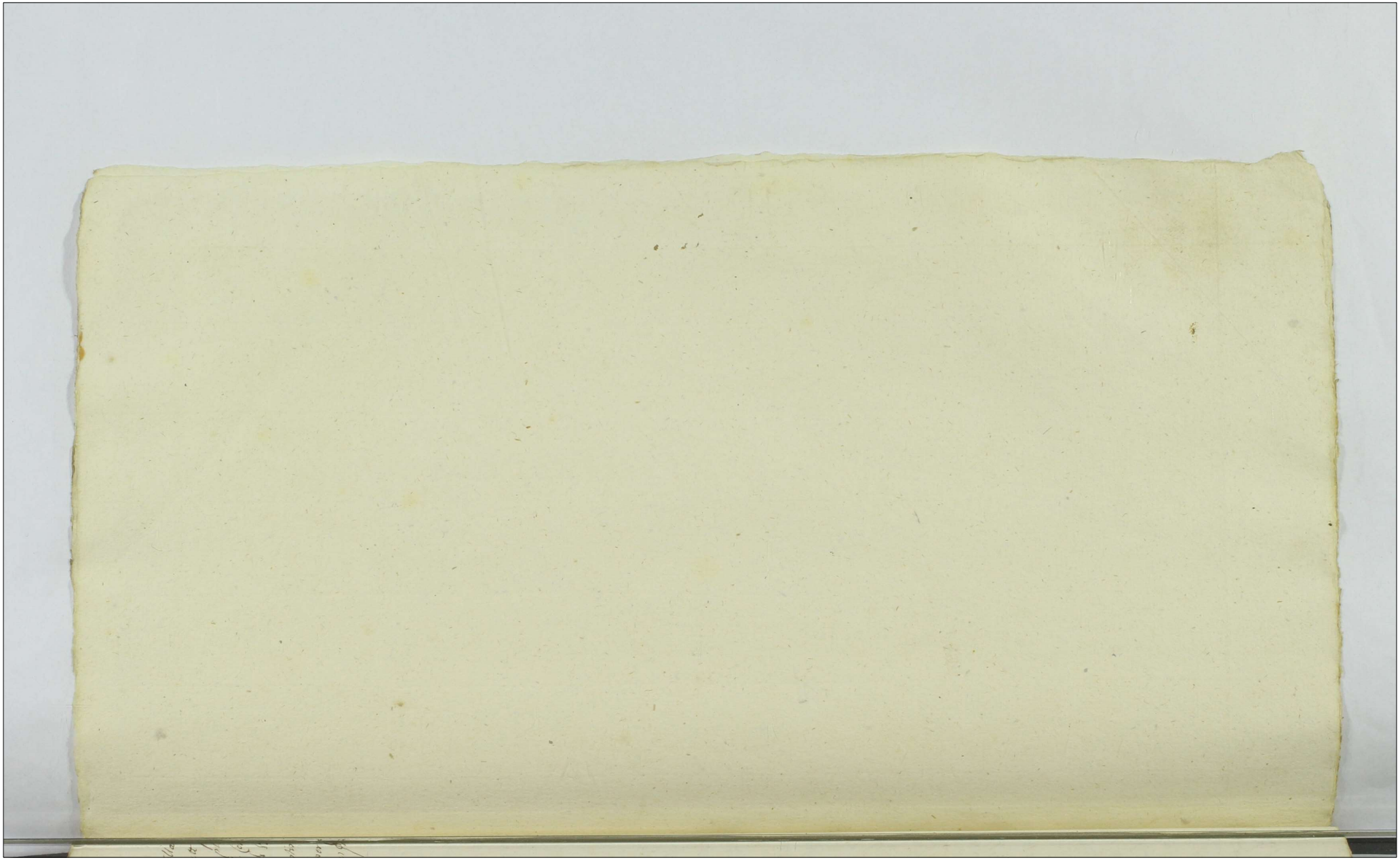

Actum in Castro Plocensi in Terminis Querelarum ac Causarum Officij Judicijs Castrensibus Capitaneatibus Plocensibus ex publica declamatione in Diem hebdomam in edictibus Feria Secunda post Dominicam Lætare Quadragesimalem videlicet Decima quarta Martij proxima Anno Domini Millesimo Septingentesimo Septuagesimo Quarto Coram Officio Josepho a Bronien Bromirski Thesaurario Prasnensi Vice Capitaneo et Josepho Zielinski notario Crone Plocens officialibus Juratis.

Præsentatum

Per Joannem Dluzniewski Burgrabium Crone Plocens actorem pltr. et per Thomam Gorzeski et etiam Thomam Dluzniewska invicem Conjuges Citt per Eundem Gorzeski mediante suo et sortis suæ mandatario pltr. Coram Judicio Plocens Comparentes et Secum Judicialiter Controvertentes Quarum partium Controversijs in Judicium Succumbentia exaudiri. Judicium Citatorem Partis actoræ Partis Citatæ Suum ad Judicium edictam Decidendo siquidem Pars Citata Maænem per se Coram actis Officij Præsens Sabbatho post Dom Oculi Dom celebret die Duodecima Martius Martij anno Currente 1774 de nullitate Sententiæ ad quem Pars actor agit per in Judicio reponit Proinde Judicium Præsens attenta recensita Maæne qua resolutioni Judicij Sui non subest Coram Præsente ad Judicium Ire Plocens propij Distinctius remittendam Censet Conservando Eisdem Partibus utrinq in suis Jurium Comparendi paratum peremptorium.

Per Mathiam Cybulski actorem pltr. et per Stanislaum Lukowski Citt pltr. Coram Judicio Plocens Comparentes Secum Judicialiter Controvertentibus Siquidem actoris Citatorem de Accepto Expedienti post Olim Etiam Barbaram Cybulska Amittam actoris Citati vero Actorem respectu Debiti Jurium Concernenti Satisfactionem levatæ Summa videlicet per Olim Dominum Jacobum Lukowski Parentem Citati Trecentos Tymf iam vero per Citt Ducentos Tymf ad mentem Decreti Officij Præsens Feria Secunda in crastino Festi S. Martini Pontificis 1733 Anno inter Dominum Jacobum Lukowski Parentem Citati actoris ab una et Parentem Carnemschio de alias Citt parte ab altera in Cde Plocens promulgati exhibiti evacuationem contendente Citato vero Summam Tymf in unum Computando Quingentos Tymf efficientem plenarie per se non Solvisse Judicialiter inferente Proinde Judicium Præsens Citationem Partis actoræ Partis Citt Suum ad Judicium edictam decidendo propterea actorem ad Computationem Juratoriam prout restantem Summam Ducentos Tymf. peculiares

Decretu per Modernum et Alterum Citatu Citi adjudicatam realiter et
die exolvit et nihil quicquam ex Eadem Summa ad Solvendum restitui
D[omi]o et Sancta Passione Christi J[es]u adjuvante et audito Mio Judice ad
Juramenti Decisam instantanee standi. Et queniam Jurdmentum Pars
Idem etiam exolvit Proinde Eund.m Judicium Quasens Sententia sive Actus
invenit nihilominus Decimus Quatenus Citatus in Rem et Personam
Quietationem de levata Summa Quingentor Flor. Ren. Olim D. Barbaram
Amittam et Heredes in Vim dicti Concernenti coram et Alter Officij Quasens
seu Judicijs nunc agitati et ad Vigore Poenae Bannitionis in Casu Huius
Contraventionis extendendo publicandae Recognoscat Quasens Quota D
Trium et Marcat Pott. Parti actrici Judicio autem stetur in Quanto
Secunda pena Bannitionis ex Registro penalium publicanda et

Inter DD. Laurentium et Franciscum Fratres nitr et Germanos Drozdowski ad
Laurentium Drozdowski et Fratris et Filii mne plti et DD. Josephum
rum Adamum Zawidzkie Citt per Dnum D. Josephum Zawidzki Suum
Suos mne plth. Coram Judicio pro Comparere. vr. Judicium et Quasens
et Alterca Parti Citatae loco per agenda Executionis Rem ad Judicium
Decidendo Cigitidem Quasens et Alterca et Quasens per D. Adamum Zawidzki
Suos Josephi et Casimiri Zawidzkich Fratrum et Patrui Germanos mne
tate tam Inscriptionum Authenticar quam interessat Nuptiale
itu Dicti Dnus Olim Casimirum Calsarinam Olim Dni Michaelis Drozdowski
Olim D. Ruszkowski Comites ac alios Concernentis per Olim D. Adamum
etuum Citatus constitutae factam reponit et Quanto Eae Mane
sionem Cae ad Forum Competens similiter urget Quamobrem
Praesens attento Eae Quasens coram et Officij pro et Sub Celebra
rum pretune agitator et Abbatho post Im et Andreae Apli videlicet
Mensis Decembris anno proxime elapso 1773to. interposita Caam
cum Sto Cjus effectu velut Executioni dis non subjectam ad
Im Plock Provinj Districtus pro finali Decisione Remittit Cui
Do Dicta Partibus utrisq Terminum Comparendi parata Peremp
DD Laurentium Drozdowski et Hedrigim Ulyszewna inimicum Compa
D. Dzieduszki Manitum Reo et Comitis et Sub mne plth. et Jsrem Adam
Albertum Ulyss Procuratum in Loco Citt per D. Stephanum Nieguszewski Jane Quam
ciscum Ulyss Citt per D. Stephanum Nieguszewski Jane Quam
Ulyss Presenti in Termino disparet et Condemnare permittit
Ea permittit Condemnad in Juro Divisionis et primis Com
Bonis Alienis Citt una cum Eande Calculo Restitutionis
Rerum Mobilium tam Avitalium quam Parentalium Compensa
rumvis Injuriar ac Damnar cum additione Loco per agenda Ex
lexi Poen Cujusvis quam peragad pacta Juris processum C
rentibus vero Causa plene ad Cognitionem et Expeni Citat

Publ

Inter D. Petr Ortowski

S. Petrum Stanowski acti per S. Bartholomaeum Rzicki et Agnetam S. Simon Stypczyn Praesenti in Trno disparet et se condemnare permittit Proinde super his disparentis Racne n. solutionis summae centum Tymf. una cum provenie ab eadem provenire condemnare permittit Proinde super his disparentis decernit Condemnatio et pro peragenda Executione additur S. Burgravius loci pleni quinis quam expediat juxta processum.

Publicatb.

S. Nicolaum Malczewski acti pltr. et P. Adamum et Jacobum Chudzinskie Citti per S. Paulum Zelwerski Tandem venerunt.

S. M. Rosam de Kuchorskie primi voti S. Valentini Bromirski BCS. Matrem alij agnatem de Bromirskie S. Adalberti Brochocki filiam, actrices per S. Adalbertum Brochocki et M. Mathiam Kuchorski convitendam Plocen Citt per S. Paulum Zelwerski Coram Judicio pleno Comparere &c. Competenti actione declarata partibus in causa petenti respondere mandat. In Respersione necessariam che personalem comparitionem Rosae Rosa de Kuchorskie Brochocka ad meliorem informationem Judicij circa in sequentibus Judicijs dies subsequentem dimittent S. C. secundi ad plenum citi M. Joannis Brochocki Pincerna Czermicheriem. Judicium adcitationem Partis actoreae Parti Citt pro meliorating Decreti Judicij circa citum ad Judicium editam decidendo et expensa tota negotio

ter. S. Adamum Malczewski acti pltr et Agnetam S. Simon Stypczynski Citti Dorti in Trno disparet et se condemnare permittit Proinde super his Agnetae Stypczynski disparentis Racne n. solutionis summae septem aureor. stinguanck. ad septum manuale Contracta decernit Condemnat et pro peragenda Executione additis Burgravius loci pleni quinis quam expediat juxta praxim

Publicatb.

ter. S. Antoninam Lapacka cum S. Joannis Bromirski Relicti centem Joannam Achicem pltr. et Agnetam P. Augustinus Bromirski et Martinus Gnezinski et Homines civicki Citati pleni in Trno disparent et se condemnare permittunt proinde super fidem disparentibus Citatis racne peracta expatsionis committit Condemnatio et pro peragenda Executione additus Burgravius loci pleni quinis quam expediat juxta processum

Publicatb

ter S. Albertum Laguna acti pltr. et S. Franciscum Cywinski Dominum tum Lies Adamum ac alterius cujusvis nmi de Bonis Cywiny Dyrgyny subdito Cita per S. Simonem Turowski Coram Judicio pleno Comparere &c. Judicium decidendo Citationem Partis actoreae Parti Citt civium ad Judicium editam ad effectuandam Partis actoreae Partis ubiq dat et Concedit Dilationem Inquisitionis super Contenta Protestationis et Citationis Partis actoreae in sequentibus Judicijs circa educenda S. C. Jana Lucianam S. Casimiri et Antonius Zbyszynsey Citti pleni in Trno disparent et se condemnare permittunt proinde super his Citti disparent Ratione attentatae violentiae permittit Condemnat cum additione peragenda Executione S. Burgravius loci pleni quinis quam expediat juxta processum

Publicatb

Inter D. Antoninam Lassocka Ott D. Joannis Bromirski Relictam Contem Viduam ac
plis. et M. Jacobum Chamski Tribunum Poldcene Citt plis. Coram Judicio
seu Comparent ac Tenor Partem deferam Decere Partem Citt de Termino
tis. Decuit Prosequantur. In Prosecutione Attentionibus Earum Partium Contes
in Judicium Citum inductis Exaudiri Et quidem Actoræ Restitutionem Bo
norum Fati olim Dni Joannis Bromirski Citi in Bonis Præd. Nuncup.
Hæredis Jun. adivitalitio et Reformatioli Actricis et Judicio Executo
tum Bonificationem Lactiniorum exposcentis Citato vero intercessionem
Vaccar. Ullo modo Executam vagantis et Eo fine Ct ad Juramentum
bendis Deinde Judicium Præsens ad mi[illegible]bilem Cum M. Chamski
standum Juramentum "adinvenit" prout hasce Vaccas Actrici non interept.
Restitutionem Jocar una cum Incremento tum Bonificationem Lac
non teneatur Ita Ipsum Deum et Sanctam Jesu Xti Passionem adjurante
ptis Judis ad pronuntiandam Juramenti Litem instantanea
quendi. Et quoniam Jo M. Chamski Præfatas Vaccas per se intra
Judicialiter agnovit Deinde et Tenet Judicium Quatenus Supra
Ch. Chamski Citt nuncupatas Vaccas una cum Duobus Vitulis
hinc et ab acta pdenti in Duabus Æstimandis coram Officio et Test
Sub pœna Bannitionis in Casu Contraventionis Vita Manente m
faciendam publicanda extradat Nihilominus in Bonificationem Lactis
per Partem Actæ a Vlis pretensorum Decernit Judicium Quatenus M
Citatus Summas cripte Actrici Summam Quadraginta Flor Polo
re et Sub Rigore Expressen ad manus et Quæstionem et bris ea
Quita pœna Simplici Legitime Decem Numerand Pars et Judi
Circa Exhaditionem Vaccar Judicio denig ininstanti Solvendo
cepit Solvendo.

Inter DD. Thomam Parentem et Justinam Ellmerenreim Filiam Pizienshie Act
Eum Parentem Suo et Filiæ Suæ nre plis. et M.M. Jacobum Cham
et Helenam de Dzyalnicze primi Ch. Joseph Pilichowski Secund
Præsens Coti invicem Conges Tribunes Poldcene Citt p M. Jacob
Chamski Suo et Citis Suæ nre plis. Coram Judicio pdenq Comp
Judicium Citationem Partis et Partis Citatæ Eum ad Judic
decidendo in Litendo Contractui nuptiali Dei et Sponsa Januarij
in Dupadly Actuato Inter Eos et Mott Chamskie Tribunes Poldcene
una et Eum et Alterum parte ab altera in Forma Constitutionis
et Mille Tym in Vim Pactis de Bonis Paternis provenientis inita
Judicium Quatenus Pars Citata Summam Quingentor Tym
et Summa et Mille Tym restantem Eam Justinam Pizienska primo
Actricem Respicientem una cum Pensione ab Eas Summa
ab ultima Quæstione Retenta per Medium Computando hinc
Præsenti Vigilia Festi Natis S. Joannis Bapte in anno Curren
me Ventura Coram Officio et Actis pdenq Sub pœna Bannitionis in Casu
venti

Contraventionis Circa manorem hac faciena publicanda Mediante edicta
quenda Inscriptione per electorem in Rem et Personam Prætatis S. Justina
Sanzenskio Minorennis tam Summa ~~vacata~~ Quingenter Tyne nunc Solen
adjudicate quam alterius Summe Similiter Quingenter Tyne in anto per
Eidem a Parte Citata levate. Necn Tertia eidem Quingenter Tyne Recen
Ito Contractu Nuptiali circa levationem Summe mille Tyne in primdicti
Constitute adscripti declarate in Termino Elationis Pro Recognoscenda
ad manus et Liquidacionem electoris Parentis alog quibuscis defunctis Jure
et pretellacionibus Justitiæ Solvat Lucia pena Trium Marcar Polt per
Partem Citt Actori Actori cum Summis Judicio quig totis in Instanti
iuxta Processum Juris Communis Solvenda

Infidelem et Abraham Szwarcz Judæum et Mercatorem Lovicen Aud pltr.
et M.M. Ludericum et Joannem Szymkowskie Citt pro. ~~Ludericum~~ Szy
mkowskie Civ et Fratris Sui mne pltr. Et quoniam Reliqui Citt vide li
cet M.M. Siemniewicz Conges Presenti in Termino disparent de se Scu
mnare racone non Citationis Lustra Octuaginta Quatuor Hor Pol
permittunt Proinde et super Eisdem Disparentibus Citatis permittitur
Condemnatio et adeit Ejus Burgrabius loci præne pro peragenda
Executione quinis quam expediat Justa processum Cum Comparentibus
ous Causa Pene Expendi ad Convictionem Disparentium Publicata

Et Adamum Strusinski et Hedvigim Czachowska invicem Conges Acta per
Manitum Suo et Certis Citis vive pltr. et P. Josephum Strusinski et Rosalia
Zaruska invicem Conges Duos tum Ll Mathiam Civil latorem et Eum Fa
mulum Citt per Cives P. Josephum Strusinski Suo et Alios Citt mne
pltr. Coram Judicio Presens Comparens ~~Actor~~ Judicium Citationem Partis
Acta Pari Citt et Eum ad Judicium Acta Decidendo ad affectationem
Partis et Literas Pari ultro dat et Concessit Dilationem Inquisitionis Sup
Contenta Protestationis et Citationis Partis Literas in Sequentibus Judicijs
Suis decernde J.C.

Et Dominicum Koldeyski Dominum et Eum Petrum Subditum Dekbo
nis Laboro Citt Suo et Ejusq Subditi Sui mne pltr. et P. Thaddeum
Brudzenski Dominum tum Ll Franciscum Bezak Civil latorem Citt
per P. Joannem Kowalski. Coram Judicio Presens Comparens et Pecun
Judicialiter Contraventore Legis Partium Controversiis in Judicium adu
ductis exauditis. Judicium Decidendo Citationem Partis et Literas Pari
Citt pro Extradictione Partis Ejusq et attentatar violentiæ et Eum ad
Judicium editam. Decernit Judicium Quatenus P. Brudzenski unum Bar
Equum Lubetho Actoris Subditi intercepter et officiario Arresto per Nitro Pm
Pltm Procedum Josephum Nowicki coram electis Officij pene Albatho per
Dm et Exagesimo Scilicet Die Duodecimo Mensis Februarij ad nunc Loci
Curiæ

proxime Gtenti recognit apud Citatum praventor et huiusq in restitutoine et ad actu Gtenu in Decubus Septimanis Coram officio etc Citis Quo Citio pena Damnitionis in Casu contracentionis circa Jtinerem ita faciendu publicanda una cum Pena Duplicis Quatuordecem Marcar Pett in Regimentum Carentie Labor Terre Equitu ad manus et quietationem dictor Dat Quita pena Trium Marcar Pett dicto per Citatum dicto Dño Citi Citationem Equor Judicii autem totis in Instanti Communis huius Processu Juventa Racone vero attentatur violentias ad effectuonem Partis Partis ultrix dat et concedit Dilationem Inquisitionis Super contenta Petitionis et Citacois Partis dicti in Requentibus Judicijs e Suis deducenda

N per Judicium Gtenu nunc constituta.

Inter PP. Josephum Patruum et Bonifacium Juliastrum Rokitnickie dicti et per P. Josephum Rokitnicki suo et alior dicti et Citi nme pltr. et PP Patrum et Malewski et Agnetem de Ostroiowskie invicem Conjges Dños tum Jurisdictionem Subditum Citi et dicti per Cunctu P. Casimirum Malewski Subditum Citi et dicti nme pltr. Coram Judicio Gtenu Comparentu et dictis Judtr Controvertentu Quatenus Partes Utrasq Suo in Judicio ante actis Judicijs Suis Deducta Juto et Tentuit Judicium Quatenus Partes Utrasq Easdem Inquisitiones in instanti reponant Et quoniam Premissa Inquisitiones reponunt Primo Judicium Presens ad lectionem Earum Repositar Inquisitionum Condescendit Quibus lectis et maturaberatione personis et mutinatis Quando quia ex Ipsa Inquisitionibus qua tum P. Jos. Rokitnickich contra Dos Malewskie et Eorum Subditum Directum citur Dm Casimirum Malewski Citi inventanis Suis Damna in Jumentis Gratis intulisse circaquerequisitionem Bonificacionis tam Damnor quam minacionis Agror peralte Concessa Actorem Requirentem Verbis e Demet Clavis affectu Nomine Rokitnickich Verbis Convicijs Statum Honorem denigrantibus et disgustibus repletis postponesse, Comminacionus Coram Diversis Personis Divulgasse Ea Josephum Rokitnicki in Domo Suo ipsi Occultantem conquisivisse eodemq liquore Cerevisia proprio Usui Violenti modo Eandem Cerevisiam accipiendo impotasse ethor in Casu Rixas et Contentiones excitasse ex Vacanda longioni glebis plumbis Sclopeta aliquoties explosisse explodendo ex Actores et alios homines ibi tractantes non interfecisse Suis peractis Demum Ejs Josephi Rokitnicki Patrui e Superveniuasisse et eum ibidem non reperiebatur per Varia loca cum furore Suo investigasse opprimere et Comcutere attentasse Evadere clarisisse Insidias plurimas in vitam Vajs modis machinasse Vaccam Stantem Citatoris exhalasse Eandemq Vaccam tamen Actorem Usui Suo Urgente exhac Circumstantia necessitate applicasse

Ulasij permultas violentias et injurias peregisse Quo vero ad Celeratum Dñi Casimiri Malewski et Agnetis de Otheo Nec Cingum alij Li Joannis Cuddi Josephi contra D. Josephum Rekitnicki instituti Spectat Cigulia ex Judicij Inquisitionibus Constat per D. Rekitnicki Jm Malewski in Denium prepriam Citati quidam Deo Invasisse ibidemq aggravahe Opprobrijs in Duellum lege publica detinpim provocasse et Concultere attentasse Quosse diffamasse Ceteris Consortes Mulacx Ratione ad Ipsam habita e Imiliter Enrebijsse aggravahe Verbis Ceteris Statum Nobilitarem et bonam famam Denigrantibus traxisse Demurum Joannem e Cuddetum Ceterum in Cenilijs existentem Pregemkecer in Lavenis Lascentem Nulla de Causa Concussione Concussiones inflixisse exin Deos Leges Rni ex alijs Circumstantijs transgressum esse Qua Circa Judicium Praesentem Eodem Inculpato et Inquisitionibus Convictes punibiles esse declarat decernendo Quatenus eluchet e Cium temerarium progressum Et quidem D. Casimirum Malewski Turinim Capi Presenq hinc et ab actu Praesentis in Cevestimanis jam autem D. Josephus Rekitnicki ab actu in Duodecem Cestimanis ingredianter Cius e Cidinem Turricam utpote D. Casimirus Malewski per Spatium Octo Cestimanas jam vero e Cinasceus D. Rekitnicki per Spatium Duas Cestimanas Continuent et exolcant nde in in egressu de Turri Nimirum D. e Malewski Pro e Cognascentis delictis penam Decuplicem Quatuordecem Marcar Sett et pro abrasu Combardae distinctim penam Centum Marcar Sett Denig D. Josephus Rekitnicki Pro Casimiro Malewski pro Omnibus Cusibus penam Duplicem Quatuordecem Marcar Sett e Cidem mutuo Celvant aut ex mareis e Cis adjudicatis Cui quantum Competierit Defalcent Judicio Vero Nempe D. Malewski Vadium sapientiale jam Vero D. Rekitnicki Penam e Implicem Quatuordecem Marcar Sett juxta Juris Communis Decisum in instanti exolvant factura e Cint Partes Utraq Ipsa Omnia Coram Officio et actis ipsius Cde pena Bannitionis in Casu Contraventionis Circa Mutuum illicem faciendam in egressu Cde Turri publicanda Damna autem Partes in Cequentibus sustinebunt Cij e Cius Comprobent Postquam Commemorationem e Cibscutam vel non Judicium Decernet id quod Juris est S.C.

Alter Vtrem Item Andum Ignatium Matuiewski Proprietum Drobinen Jacobi plb. et D. Norbertum et Theodorum Fratres inter se Germanes Jaroszewskie Olim Cbij Admodi Pauli Jaroszewski Proprietij Drobinen Successores Citti personaliter Jurisdi Coram Judicio Presen Comparentes Tandem de Consensu Utrarq Partium Caa prorogata ad Sequentes Querelas Omnes Remittitur S.C.

Alter Antonium Stercewski et Catherinam de Bareiskurskie primi oleus S. Joannis Jarcewski Leandi exportati Juris Cum Comitiva de S. Matthiam Jarcewski in primo Connubij Sow progenitum Cius et Cuignum Cdi per eundem S. Matthiam Jarcewski Suo Certificatorio ac Matri Suorum melius praliter et MM. Josephum de Elisabetham de Nowowiejskie primi

olem M. Ignatij Wespel Depiferi Legnen. Leuendi admen. ser. ptus Juris et Privilegio Wegrudine Lucam Faridas Zalewinen. tem Mm. Andreum et Franciscum Wesle in primo loco procurator filios Actor per d. Paulum Zet Bartli Plenipotentem Incerti Joan. Judicio presens Comparentes. Judicium Leneri Joam Starczefski actionem M. atrem Satisfacere Decreto Juncta Comprobationis realitatis Scripti et Summa per olem M. Ignatium Wespel ab olem Joan. Starczewski actoris prioris manu Scripta Successori coram. S. Starczewski provenien. Instantiane Advincint et Addictus unus Judex ad pronunciandum Juramente Lotham Prestabit Ita Catherina Starczewska Comors et Mater actoris Rotha in Decreto praellegato expressa Quo attento Juramento Judicium Decidendo Pronunciari Partis actoreae Instendo Scripto manuali in Palecino die 21 July 1766 to a.mo Datum et actum ut supra presentibus Labatho Sortide et Peste Sancta Lucia Verzhines et Martino Lubicz Decimagrapta Mensis Decembris 1771mo per oblatam per actricem Scripturam manum Suorum Melchiorem Zyzphonem et Casimirum Zyzphonem et Lorenz Palonicul et Data Scripti certificando per olem Supra scriptum M. Ignatium Wespel Depiferum Legnen. principalem Mandatum M. Wozgradzen Citat. in Personam olim S. Joannis Starczewski Seniores primi Nomine Joan Starczefski actoris cum pendendo provisione dato Decernit Quatenus Dan Citat Lucmann premissam Daorum Melchiorem Zyzphonem ad post Scriptum manuale Contractum et ad Solvendum apprecatam non tamen per oblatam hinc et ab acto praesen. in Quatuor Septimanis Grand officio et actis praesen. Lubiana Commissionis in Causa Contravertentis Citat Manifestationem Fiat faciendam publicandam mediante Licentiate in Bonis mundis et Libris in rem et Personam prov. Matthiae Starczewski Successoris Salva provisione in post pendendo per d. S. Starczewskie Citat. ab eadem Licentiate oblocuente pere Advocatum grand actis officij presens Labbatho posthuae Partis Sanctae Agnetis Verflinis et Martini 1757mo anno Inter Legitimos S. Starczewskie Conjuges Libi mutuo et Abinvicem recognitos per ea pendo Partis actoreae ab eo quibuvis Defuncti Penis et Protestationibus Juris Solvat et Realiter exhibeat Quia Pecunia Orient Marcarum Polonicalis Partis actoreae per Partem actam Partis Quod Summa Judicio actum Totius vientenis Solvendi Juris Pruvesum Solvendo

Inter S. Alexandrum Siemiatkowski Actr pltr. et S. Antonium Bobrowski et Matthiam Borowskie Citt per S. Matthiam Borowski Reo et alios Citatos et alios Citt per Eum Coram Judicio ejusq. Comparentes &c. Citationem ita actoria Pars Citata Primum ad Judicium edictam Decidendo Citationem Partis actoria dat et Concedit Pars Actrix Dilationem Juridicis Super Protestationum et Citationis Partis Actoreae in Pendentibus relat Finis Decidendo F.C.

Inter M. Franciscum Ly

ster N. Franciscum Cywinski Actt pltr. et P. Carolum Malcewski Citt pltr Coram Iu
dicio Iden Comparen de Judicium Praesens Cram pten ad Inscriptiones in Rege
stris Judicialibus hac in negotio tum Dni Alberti Cywinski quam Nobis Joannis
Cardij Ubezd ab invicem extantes Recipi Jt.

P. Ignatium Pintowski Actt pltr. et P. Joannem Dzierzanowski Citt pltr. Coram Judi
cio Iden Comparen et. Judicium Decidendo Citationem Partis actoreae Partis Citta
tum ad Judicium edictam Siquidem P. Dzierzanowski Citt P. Pintowski actori
Summam Quadraginta octo Mor Polt vel aliter debebatur agnovit Decretum Judicium
Praesens attenta Tali Judiciali agnitione in qua etiam persistit Decernit Qualenus
Cita Summum Nomisam Quadraginta octo Mor Polt hinc et ab actu Iden Mense
Septembris Coram Officio et etiam Iden Poena Banitionis in Casu Contraven
tionis Citra manere ibm faciendam publicandi Abo quibuscunq Diffugiis
Juris ad manus et Executionem actoris servetur Cuilibet parti Trium Mar
cas Polt Actori per Citt et alteri cum Summa Judicio Denig totidem in in
stanti Juris Communis persolvendo nihilominus in Pollanor
Processus Nomine Unius Condemnationis poenam Simplicem Quatuordecim
Marcar Polt Idem Citt actori in Termino et Pollicitione Cuprasero in Casu
Contraventionis Decreti Super Citato extendendo Judicio vero per Medium
Edicta Juris Praxi instantanee enumerat. Decreti Iden Vigore.

Ro M. Joannam Rubenitka Ad N Nicolaj Woczewski Relictam Rystem Viduam
Matrem Mariannam N. Felicis Kolankowski Sentem Mariannam Agne
tkem Virgines innuptas Filias Woczewskie Actrices, et Citas per Cam N Woczewski
Matrem Filio et Filiar Citar nre pltr. Ad Generosus Laurentium et Franciscum
Josephum, Germanos Adamum Josephum Patruales Fratres Woczewskie Citt et Actis
per Cam P. Josephum Woczewskii Filio et Eos Citt et Cab nre pltr. P. Jose
phum Dzięgielewski Citt et Actis pltr. tum P. Catharinam de Pulkowskie
Dzięgielewska Citt et Actis per Cam P. Dzięgielewski maritum Coram
Judicio Iden Comparen et. Judicium Citacnes Partium Utraq Judiciali
cum Causam ad Judicium Edictas Decidendo ad affectationem Partium Utraq
Combinatis Actoratibus Cuiq Partium Comparentium Cuiq Partibus Ubiq
in mutuis et Actoratibus et Reatibus dat et Concedit Dilationem Inquisitionis
Super Contenta Partium Comparentium Protestationum et Citationum in Sequen
tibus Judicijs Citi Decernenda Jt. C.

Actor P. Andream Lukowski et Citt, et Citt, pltr. et P. Joannem et Catharinam Jii Josephi Sen
tem Woczewski Consortem Mariannam Virgines Innuptas Filiarem Ma
tem Woczewski Citt et Actis pltr. Iden Coram Judicio Iden Comparen et. Judicium Decidendo Citationes
Partium Utraq Causam ad Judicium edictas Siquidem Causa Praesens Citra Con
Descensionem Decidi nequit Providet Judicium Praesens necessariam ejus Con
descensionem P. Mathiae Marcinicki et Stanislai Olszewski Dni P. unius
absentia non Obstante Captato Tempore ad Bona Carnominis Lynki Com
tet Leo 22 Burgrabij Pera Decidentia Citi tempestive faciendam denuntia
tione mutuo Partium Sumptu Condicendi Condescensum de Cancelli da
mni Injurijs inquirent investigabunt Solutionem et Levationem Summae

Quam

quantum Curia quo provenerit determinabunt Inquisitiones si necessitas
fuerit expedient Juramenta pro Opportunitate negotij exigipient Calculum
Juste debebit expedient Cunctasq; Praetensiones, Disputa mutuo ad Cohabitas ni
factum et irresolutum relinquendo finaliter absolvent decident disjudi
et Moderabunt, seu absolvet decidet disjudicabit et moderabit Cum vel
Decisioni Partes utraq; parere et acquiescere ac Judicatum pati
na Bannitionis ulto in Termino Cordon observare Reperta Parte contraven
publicanda Debebunt ac tenebuntur lucta pena Simplicis Quatuor
cum Marcar Pond per Partem utramq; Parti per Partem obser
Compensanda Judicio vero per medium per Casq; partes in instanti

Inter S. Theodorum Bradzinski actr pltr. et S. Josephum Moskowski C. ut per S. Paulum
oski Coram Judicio stem Comparens &c. Judicium Citationem Partis actr
Parti Citatae Suum ad Judicium edita decidendo Necessariam ejus personal
parationem Partium utriusq; ad meliorem informationem Judicij Sui in
tionis Judicij subsequentiam adinvenit S. C.

Inter S. Elisabethem de Kolczynskie Ol S. Thomae Dzierzanowski Relicti Comit
viduam etatricem pltr. et S. Paulum Bronowski Citt pltr. Coram Jud
Praes. Comparens &c. Judicium Citationem Partis actricis Parti Citatae Suum
Judicium edita decidendo insistendoq; Inscriptioni coram actis officij Praes
nia Insinuata post Im visitationis Spiae V. M. 1764. Ao. Super Summam Qua
genton Tyne Quemlibet Tyne Injuncta Octo grossos Numerando ex Bonis
tatoris profectitiam De manibus S. Antonij Bobowski DCR. a S. Laurentio
kowalewski levatam et in deportationem Bonorum Dor Fernichich Comit
in Sorte Bonor Citatae per N. Paulum Bronowski N. Elisabethae
Kolczynska ON. Thomae Dzierzanowski Comiti modernae actricis Jure
ptam recognitae Decernit Judicium Quatenus sq Citatus Insuper
Summam recensitam Quadringentor Tyne cum pensione ab Ea
ma provenien per Quinque a Centum computando pro Duabus et Annor
hinc et ad effectu presenti pro Vigilia Festi Natalis S. Joannis Baptis
Anni Currenti proxime imminenti Coram Officio effectui Pro
Sub pena Bannitionis in Casu Contraventionis circa Manum
faciendam publicandae absq; quibusvis effugijs Juris et Protella
nebo Justitiae D. Manus et Executionem effectus Solvat et realit
erumerat Lucta pena Trium Marcar Pond actrici per Cit
actricem cum Summa Judicio quoj tenea in Instanti Juxta Cal
Juris praxim Solvenda Decreti Sten Cisore

Inter S. Franciscum Zuinski actr pltr. et S. Albertum Zayuna Cit pltr
um Cisow. Coram Judicio Sten Comparens &c. Judicium Decer
tationem Partis actoreae Parti Citatae Suum ad Judicium adstare
citationem Partis actoreae Dat et Concedit Parti ultq; Dilationem
sitionis Cit. Stolyparum Citationis Partis actoreae in Sequent
Querelae Finis et succendae. S. C.

Inter PP Ignatium

Inter PP. Ignatium Wrocek et Anastasiam de Zaguny vicinem Conges et Cetores p
Manum et Rio et Centis et Rie mne plth. et P. Josephum Cietkowski Camerarium
Irem Plocen. Citt per P. Mathaeum Krzyzkowski P. Ludovicum Drzedzewski Cth
plth. Leo Jacobum Reipsegnum Famulum Citt per Cum P. Drzedzewski.
Coram Judicio pdem Comparen. et. Teneri Partem Citatam Decere Partem
Actorem de Termino et Contentis Citacnis et Rie Deruit. Prosequendo Jn Rio
secutione Ulterioribus Parcina Partium Controversije in Judicium et Jum
indutis exaditis Judicium Decidendo Citacnem Partis et Retrea Parti
Citt et Jum ad Judicium editam Licet Lpie Pars et Retrea Partem Citatam
pro Expulsione de et Cte Bonor Cietkowa et Jum ad Judicium Convenit
Siquidem Dca Pars et Retrea Jus ad rem et Rie Possessionis non demon
strat Decree Judicium Pasens Dcam Partem Citt ne pcte Reinducte
nem in Jmissam et Cptem Bonor Cietkowa Lucran Arbitrat. nomm
2 1
si Attentatad Valentiad respectu et aliad pretensionum agere valet
Quamobrem Judicium Pasens Necessariam esse Inquisitionem per
Partem Utram in e Inquentibus Judicijs ad Contestta Partis et Retrea
Citacnis et protestationum Ducenda &c.

Inter P. Jacobum Kamienski Camerarium Trem Lanckorens Actu Negotij d
Cassanda plth. et M.M. Bartholomaeum Zbrinski et Catharinam Ka
mienska mixtum Conges Concernendo Debitores Citt et Rett per Cum
M. Zbrinski Martium et Rio et Centis et Rie mne plth. Coram Judicio pdem
Comparen. et. Teneri M. Zbrinski Decere P. Kamienski de Termino et Con
tentis Citacnis et Rie. Tam Legitimo Termino advivente Partibus Cam
Prosequi minime pt. In Prosecutione Ulterioribus Carina Partium et quidem
Teneri Kamienski panas Vocationis respectu pri Cti M. Benedictum Ka
minski Tribunum Siepracen. Mstiae Zbrinska Consortis Parentem procu
rate Remissionis Causae à Judicio Jmi Lanckoren. ad Judicium Tribunalis
Regni Lubicen. Subsecute super Meis Zbrinskie extendendas nec non
ad Recognoscendam eorum Actis Dilectionem de restanti pretio ex Sortibus Bonor
Zielona et Cierpigon Decreto Jmi Lanckoren. inter se abortas et M. Benedictum
Kamienski parte ab altera in Terminis Communibus Tribus Feria Secunda
proxima Jm S.ti Lucae Evangelistae prima 1759 ad in e Recensito prelato adjudi
cato proveniente actualiter per cessum Acti M. Benedicto excluto rejudi
cato eo interim cum Cto M. Benedicto Kamienski perducto processu ratione
Dilationis Majoris Feria Secunda proxima Jm S.ti Lucae Evangelistae ad reponendo
nem Ejusdem Cti ss. Benedicti recepta nec in Condemnatione ex Parte
Rei et super Exc. M. Benedicto jnhine Cpto obtenta et publicata utrisque
in Terminis Tribus Lanckorens in Anno 1767. ad interessis adjudi
gendis Exc. M.M. Zbrinskie exoptantis Mediantibus Zbrinskich Solutio
nem Summae unius Nempe Ducat. Millium Typis in Coequationem
pretii et Cptis in Bonis Dcis et Wola Dembska per Jm Jacobum Kamin
ski pro Mediitate Bonor Zielona et Cierpigon Cti M. Benedicto Ka
minski

Approbato Decreto Tri Lauskizens in Schenssko prolato tum Transa
ctionibus respectu Bonor Zielona et Kienzigen subsecutis Expatiatis
et Mœnibus ac Terminis tam contra Pactalas Transactiones quam et Supra
ad istum Decretum indebite factis in Ordine Decisionis Summam
y pretio Bonor et Agris Zielona utrum et sint exclusa vel ne investiga
tionis proveniens Causa spectet ad Judicium Officij Præsentis primæq
et proximo Querelat Cleng Tines Remishio Subsecuta extitit
Cuig Decreto Judicio Ipsemq est Præmissum Quatenus Judicium
hoc de Summis pro pretio Agris Bonor Zielona Scriptis et Cer
tis et Transactionibus specuratis utrum persoluta sint investiget
Juramenta exigat quedsi persoluta apparuerint incompetentem
Actionem decernat et acquietare demandet si insecus persoluta
non fuerint Summas ligitet et executionem Earundem si Casu
tales fuerint injungat Inquisitiones expediat de Summis ad
Rebus mobilibus satis et M. Petronella de Kangowskie Kamien
ska Derelictis utrum sint inter Ad Matt. Benedictum et Jacobum
Modernum et ceteros Coloniæ aut modo quoveis bonificatæ
vel dispositione materna aliter Conversæ aut deteriorata inve
stiget et edividat Bonificationem et Compensationem cui aquo et
quantum provenerit decernat Cæteraq ad Contenta Terminet
editet et edictor peragat partesq finaliter Ceisa Appellatione Mo
nibus et Terminis in Protellationem Justitiæ per quem cunq op
ponendis non Obstantibus decidat dijudicet Moderetur et expo
niat Cujus Officij Decisioni Partes eadem parere et acquiescant
idq sub pœna Bannitionis toties quoties opus fuerit usq ad fina
lem Causæ Decisionem Cujus Parte Contravenient publicanda
Pro quo ex Remissione Termino Partes quem voluerint et pro
prium exigent adcitent adcitatis itiq liceat quem affectaverint
adcitare Omnes vero Comparere et Judicatum ferre Debeant ac
teneantur alias Decreto Cæ Lucion de præmissis in Existente
Cujus itaq Regula Decreti Judicium Præsens se accingendo sta
tuit Quatenus Partes utraq eadem Documenta Summas Præ
missas tam perselti prætensas quam e Converso jam ope exo
lutas explanantia et probantia Comportent in instanti et quamã
in Satisfactionem Sententiæ Judicij Officij Ipsemq M.M. Weintey y
Conges Documenta sua in instanti Comportant. quibus Compor
tatis primo Scripta Recensali per Jacobum Kamienski Incol
num Comparentem in Zgagow Die Septima Mbris 1756. Ao
Conscripto Mambuig Justus ac Amicor Subscripto in Personam

Alem

Nim M. Benedicti Kamienski Kamienski Cassue Thorinska Comitis Parochiae
debita Summam Duorum Millium Flor in Coequationem pretij certis
Bonor Dzial et Wola Dzialska pro indictate Bonor Zielona et Gorzyczyn
Contractu Resignationis in Zielona die 10 July Anno proxime supra content
Resignato per Viralia Testi nattis et Joannis Baptistae in Anno 1752
Impedienti per Se exhibendam hanc petitionem a Summa Duorum
Millium Flor ex pretio certis Bonor Dzialski et Wola Dembskie
concentato stante Jure Redimibilitatis Clim Matris Cassae in Pia
Bonis Dzialski et Wola Dzialska. [redacted] Cassae
[redacted] Cassae Impendij quatenus petentibus hanc Jacobum Kamienski
Expeditionis Deinde supra Decreto Terrestri Cassae
nere Cassae Summam et Provisionem ac Centum Summam
Quadringentos Quinquaginta Flor ex proventibus Bonor Zie
lona per Jacobum Kamienski ante initas intuitu Reparationis
Rerundem Bonor Transactionem pretio unius Clim Episcopi
admiventam mentionato Clim Cassae Benedicto Kamienski ad
dicatas fuisse ad cavendum legitime Jm Kamienski Con
cernique manifeste probatur Deinde Cassa Cassae Thorinskae Ca
stellanae Cantatis Cassae fuit in puncto Judicium hanc adim
venit Converso vero Jacobus Kamienski Quorum Pensionem
strationem Rectificationis Gratiae Summam nulla alia Docu
menta non nisi Cassa Specificata Recepisum cum Cassae M. Be
nedicto Kamienski ratione Recognescendae Depensolutae Summis
Quietationis perductum Judicio Cassae produxit Summas eadem
Cassa per Se exhibitas Firmiter allegat Jm intuitu Praestan
dum Juramentum Cassae habuit propterea Judicium Praesens
Cassa Jacobi Kamienski admissibili ad evasionem Juratoriam Cassa
rato decernit Quatenus Cassadat in Eam Juramenti Rathiam
prout Summas Superexpatas primam Duor Millium Flor cum
Provisionibus alteram Quadringentos Quinquaginta Flor Origi
nales nec non Provisionalem a Summa Duorum Millium Flor
praemissa Cassae Benedicto Kamienski Patri Suo realiter exhibit
et exinde ad Persolvendum Successoribus videlicet Cassae Thorinska
Filiae Ejus nunc Actrici neutenetur ita Jesum DEO elevante
JESU Christi Passione in Praemissis adjuvante Cassadelectis Mis
Judiis ad pronuntiandam Juramenti Rathiam Et quoniam Jacobi
Kamienski Rotha Suprascripta Observata Debita Stando Juramento
Solimnitate Juramentum in Facie Judicij Officij Jacobi Jacobi

ab Ulbrow

ab ulteriori M.M. Zbirinskich vexacetu mentionata Summar qua
vi inspetione liberum Cuna facit et pronuntiat. Quantum
autem Spectat Summas per Od Ill. de Langowskie Kaminska
Skatrem et Aviam Comparens ad Conservanda S. Jacobo Kaminski
datas tum et Corsivas Summas ac Res Mobiles in Varia
forma et Specie existens post Data Ejus Olim Skatris ob
Avia derelictas equaliter Omnes Successores ad eadvidendu
Concernentes Siquidem in anteactis Judicij Officij Sui Sub
Acta Feria Secunda post Dominicam Misericordia 1760ti
anni Decretum injunctae S.o Jacobo Kamienski Evasionis
inter ipsum ac Olim Ill.mum Benedictum Tribunum Sepricen
et Franciscum Kaminskie postulatum intercessit Quamobrem
insistens Eidem Decreto injungit Quatenus Eindat Letha
in Supra de Acto Exarato Decreto, et specificata instanta
nea Edict Mlis Judlis ad pronuntiandam. Exhibit
Dem S. Kamienski Quo attento Juramento Cuna Judicis
Immunem ese declarat Quo deniq attinet Leos Seba
stianum Cogneum cum Cente ac Liberis de Bonia Zelona
Subditos. per S. Jacobum Kamienski Script manuali
insticharum Die 29. Julij 1760 anno datuato Olim
M. Benedicto Kaminski Actis resignari et extradi ese
curatos per MMg Zbirinskie pretensos licet qui S.r
Kamienski Videndam Mandis ex Parte Sui de insubsistentia
Cinsensi Script in Acie Exchanorien Feria Tertia post Fm
Divae Annae Sparis Beatissimae Virginis Mariae 1760
Anno Facta Edem in Judicio reponit Mellis tamen Justis
Rationibus hocce Scriptum insubsistere posse Cenincio
Ea propter Mandum Sui Script ese Judicium Sententiae
injungendo Quatenus Kamienski in Satisfactionem Praedicti
Script Eos Leos Subditos cum Liberis aerebus Eor propriis Mris
Zbirinskim hinc et ab Acto Presenti in Rs Septimanis Coram Actis
Officij Esent absq quibusvis Dissuggis extradat Resignationemq Coram Actis
Alisce in Personam Ill. Zbirinska Contis Recognoscat reg Sub pena
Bannitionis tam qua ad extraditionem quam qua ad Resigna
tionem Circa Maonem ibi faciendam publicanda Lucta pena
Simplici Ducatuordecem Mark Lott Parti aerea extraditionem Sub
Rigore Superius Judicio autem per Medium ininstanti petenti
Finis Solvenda Penultimum quo interest Recognoscendam S.r Jska

mienski

Kamienski super Sortes Bona D. Dobska et Viola Dobska vigore Subscriptionis Eius coram Acto Officij Josepha facta Resignationem Eiusdem Bonorum Resignationem sub dato [illegible] Subscriptionis Die 3 Martij 1709 in Personam Rev. M. Benedicti Kaminski Actricis Contis Parentis ex parte Rei Recognitam Ja. J. Kamienski produxit Proinde Actor Expensa praemissa Subscriptionem Rei Kamienski Declarat liberum hoc in Casu esse Sententiari Procedus autem ad Expendendas rationes mutuo per Comparens Coram Se hac in Causa obtentas ex rationibus Judicem Ejus permanentibus sine poenis Cassat et annihilat mutuis Precibus ab invicem Significandas esse vult ac Declarat Reganticum Denig pertinet poenas Evocationis per J. Kaminski super M. Zboinskie Conjugibus extendi pretensas Cumig eadem poena Evocationis ne Suprafato Decreto Tribunalitio sint super hisce M. Zboinskie irrogatae nec Judicium Reo ad irrogandum sint Spectabilibus Judicibus Cum J. Kamienski Omissas panalitates non posse Lucrari Arbitratur. Quo ad petitum Extraditionis Censatis Esse Cogi eum Bonis ac Ejus proprijs rebus Merit J. Kamienski ad Judicia Ejus Confederationis Utriusq Gentis Versanti nunc Agitatis Et quemiam per Judicium Tribunalis Regni Petitorij Sive Officio Recusa Appellatione Decommissa est Finalis Decisio Judici nec admissa Parte Statur Judicium cum Parte Non Stat

Inter J. Adrianum Jakowskij Actorem Personaliter. Tandem nonsunt
Inter D. Stephanum Latinum Actum Josephum Antonium et Balthasarum Virginem Nuptam Fratres Germanos Actos per D. Stephanum Borowskij Reum Actos nre plur. et J. Josephum Kowalskij Act. Pol. Paulum Letowskij Coram Judicio Steriq Comparens de. Judicium Dari Dend Citt Partis Actae Partis Citt Actum ad Judicium Editandi Et quidem Ejus Borowskie Actis Comportationem et restitutionem Documentor Casu Deficilo capescente Citato vero Eademq Documenta omnia extradere Et insistente in qua Comportatione Pars Actorea non persistit Proinde Judicium Injungit Locatenus Citt Praemissa Documenta Comparet Actori Causa Comprobatione Juramentia extradat In Consequentibus Judicijs Citius juxta Suam Cadentiam Videntibus. T. C.

Inter D. Laurentium Sniechowski Acto pltr et RR. Mariannam de Chmielnicki
primi Ch P. Thoma Chabowski ad pens e Secundi Vicin D. Jacobi Cracoli Contra
Matrem et Antonium Filium Chabowski Citt per Cam J. Matrem e Rio
et Filij e Rui mñe mi assa Spi Valentini Chabowski Genen e Rui pltr.
Coram Judicio Pcro Compareng &c. Judicium Decidendo Citationem Par
tis Actorea Coram Citt e Rium ad Judicium Editam. Et qua D. Laurentio
Sniechowski Actt e Solutionem e Summa Centum Quinquaginta Tymf Pott
ad e Scriptum manuale De data Die 30 Mensis Maij 1760 Anno
in Pialki Datuatum manu Olim Valentini Chabowski tenta
e Subscriptum a e Successoribus RP Valentini Chabowski ad ju
dicari petente Parte vera Citata Cam e Summam pro Reali
Debito non agnescente Qui primo Die e Scripto inficiante Unde
Judicium Officij Praesens propiorem D. Laurentium e Sniechowski
Actt uti e Successorem ad Comprobationem Juratoream admovit
in Eam Juramenti Rotham prout e Summam Centum Quin
quaginta Tymf Pott Olim D. Valentino Chabowski realiter acco
modavit et in vita Ejus Cam ab Eo non recepit nunq Die
Successores ad Solvendum Cam e Summam tenerit Et addic
mlo Judicio ad pruntiandam Juramenti Rotham instanti
Praestitit Rotha Ipsi Deprompta quo attento Juramento
Judicium insistendo Die e Scripto supra Dedotto et ad e Specifi
cato Decernit Judicium Quatenus Pars Citata e Summam
Septem Centum Quinquaginta Tymf Juramento evictam
quemlibet Tymf Triginta Octo Groszij numerando in Depo
sitoria Fi Partis D. Joannis Baptae Ac Pcro proxime Insidens
Actori ad manus Coram Officio et Actis Pcro Ploene Sine qui
Actori ad manus Juris Diffugij et Rotellaombus e Solvat e realiter e numc
rel Idq e Sub Pena Dam. in Casu Contrav. circa Manen faciend
in Ibis publicanda Licita pena per Citt Unum Mar Pott
parti Actt in Toto Circa e Solutionem e Summa e Sub Die Regare
Judicio e Rio tenendem Instanti e Solvend e Sub e Comina pena B.
e Regesmo penaliter publicanda.

Inter RR. Mathiam et Elisabetham de Kurskie Kurskie Actt per Cam J. Kusowska
e Suo et Manti e Rii mñe in Casa J. Mathei Krzyzanowski W. C. pltr. et RR.
Constantinum Semianowski et Mariannam de Ulmiany Ulmiany Congr Pde Lodz
per Mantum e Rio e Contis e Rue mñe pltr. Coram Judi e Pcro
Compareng &c. Decretum Causa Pcro e Sine Inquisitione Decidi non
valet Unde ad Appellationem Partis ejusdem principaliter Cujus Sua
Judicium Officij Pcro Dedit et Emanavit Dilatorium Inquisitionis ad Ultra
Altercatus Partis ubiq in e Equentibus Judicijs e Rii duxerunt D. C.
Inter RR. et Andream Zettowski et Franciscam Czarnowska invicem Congre
Actt per Cam J. Andream Zettowski Manitum e Rue e Contis e Rue

mñe pltr

nomine pltr. et S.R Valentinum Czarnomski ~~de Lotharingia~~ ~~de primis~~ Parentem Citt per S. Adamum Czarnomski Filium suum primum Ortum de Castrum Chrupczewski et Rosaliam Czarnomska Conges Citt per Eum et S. Joannam S.R Catharina de Umiecinski primi Thori S. Mathiae Czarnomski Secundi ad Praesens vxi S. Alberti Chudzenski Consors ac S.R Albertus Chudzenski Maritus pretz in Forma dispatent et S.R in Lucro edu tionis Summa Dotalis Cognemare permittendi Proinde Regius Fiscus Citt Disparentibus permittitur Condemnatio cum Competenti vero Causa Praesens Respendit ad Conventionem Disparentium et Fiscus Regius Da Executione Citt S.R.C.R quibus quam expediat juste Praestetur

Publicat

Inter S. Thomam Chrzesti Actr pltr. et S.R Franciscum et Rosaliam de Sz czynskie ineitem Conjuges Lorenks Albertum et Petrillaum Filios Chudzenskie tum L. Abrahamum Dziuk et Zuditum Citt per Gulbertum Chudzenski Suos et alios Citt mne pltr. Coram Judicio Pedaneo Comparere &c. Quoniam Causa Praesens Respectu Citationis et tentatae violentiae Suis in Judicio prosequitur quae Pne Inquisitionem decidi non valet Proinde ad Expectationem Partis actoreae Hac Ita Judicium Dedit et Concessit Dilationem Inquisitionis ad sententia Pronunciandam et Terminis utrinq Partibus in Sequentibus educendam S.C.

Inter Eumdem Actr pltr. et S. Franciscum Chudzynski Citt per Gulbertum Chudzenski Filium suum Parentis Rei pltr. Coram Judicio Pedaneo Comparere &c. Quoniam Causa Praesens Respectu Pretensae Solutionis Summae Lexinguagintae Quinq Tynf ex Decimis Bonis Onerabilibus Prima Praecentor altera Centum Tynf in Obligationem Judicio per Citt ab Actore Contractis existentis in Judicio Suo Versatur quam Pretensionem Citt ubi jam pacificatam similiter abnegat Proinde Judicium Officij Pedaneo Responsum Resolutione Causae Praesentis modum esse Inquisitionem utrinq Partium in Sequentibus educendam advenit. Quo Recensandae Inquisitionum Termino Decretum Condie in Fundo Bonor Cieszewo prolatum propter plenioren Instructionem Judicij Suis S. Thomae Actor Comparare detulit Ideo subsecutionem in Causa S.C.

Inter Eumdem Actr pltr. et S. Joannem Umiecinski Citt per S. Paulum Sobinski ~~Dominum~~ Residentem ~~Vicinum~~ Compantiene Divinorum Parochiae Capellanum mandat Jus Exponentis Tenori Cartae ad Decere Partem Citt de Termino Contentis Citationis Suae Regiae Majestatis non docet Proinde Ideo Pars Citt ad Terminos Decretos Pronunciatur

Inter S. Thomam Chrzesti Communem Actr Suum Ludwikum Chudzenski per Suum Chrzesti Suo Subditi Sui mne pltr. et S.R Robertum Sawrzewski Camerarium Spanicialem Locum Citt per S. Simonem Turowski Coram Judicio &c. Judicium Decidendo Citt Partis Actoreae Partis Citt Suum ad Judicium Ditam Quoniam Causa Praesens Respectu Pretensae Exhibitionis Equae Pne Inquisitione decidi negud Proinde

Dessert

ad affectationem Partis alterae Dedit et Concessit Dilaonem Inquisi
tionis per utramq; Partem educende in Consequentibus Judicijs Suis justa
Cadentiam suam Jmidentibus &c.

Item P. Eustachium Smolenski Acte per P. et Vanislaum Olszewski et PP.
Franciscum Rubicki et Salomeam de Jezewskie invicem Congres
sitt contra M.M. Josephum et Petrum Jezewskie acto per Franc. Sad
Rubicki Duo et Tertio et Pau mne pltr. et M. Josephum Majorem et Petrum
Capitanum Exercitus Pini Jezewskie Cessur P. Matheum Krzyzkowski
tum P. Rochem Straszewski BCV adcitatos et contra P. Eustachium Smo
lenski Actr pltr. Duo ad actum P. et Straszewski Contra P. et Smolenski in
stitutum tenori Cause P. Straszewski Docere de Jure et Contentis Jenori
quor P. et Smolenski Docere de Termino contra P. et Straszewski institu
et Contentis Citationis Suae Utraq; Pars Decuit Prosequantur. Jn Prosecutione
Satisfaciat P. Francisco Rubicki Citt Dilaoni Majoris Ipsi manete
actis Judicijs Concessa die instanti. Tandem si urgente Laste alterae
Cause et Satisfactionem Judicium ulterius Partibus procedere mandat
In Procedendo ulteriorbus Premium Controversijs coram se indultis
exandiri Leoniam Causa Praesens ~~vertitur Jovocatorum~~ in Cathe
gora Objecte mutatis Verbi intimata adcitationis M.M. Jezewskich
privatim Citt in Verbum per Partem actr Utraq; Pars et Ea M.M. Je
zewskie adcitatis et Jsq; adcitati M.M. Jezewscy et per eum Comparente
in Judicio et Sistunt illaq; mutatio per quemnam facta et per nem Ded u
citur Proinde P. et Rochum et Straszewski à quavis Jmpetitione absolvit
gubernis liberum facit et pronuntiat. Quo vero et Petat Actoratus
P. Eustachij et Smolenski contra P. Rubicki jam vero P. Jus Rubicki
contra M.M. Jezewskie in fundamento Submissionum in tuitu
approbatis transactionum respectu Haereditatis Bonor Mortuorum
Subsecutar Quarum hac in Causa involutio transactionis
ac cognitio Juris mitrendi Proinde Ea causa in Subsi
tuo Judicij Sui Officium Jpsis adinvenit imo Eandem prosina
li Resolutione ad Judicium Sive Locum proprij Districtus Remit
tendam Declarat Remittitq; Praesentibus in Judicijs priusab
hinc justa Cadentiam Suam celebrandi &c.

Item PP. Cyprianum Parentem et Mariannam Ob. Constantini Pudmanski
Relictam Contem Liberam Filiam Leszczanowskie Actr ~~Cessur~~ pltr.
et PP. Rosaliam P. Felicianowski Contem Benumilam Virginem Jnnuptam
Filiam ~~Sabinae~~ Felicianum Felicianowski Alexandrum Jozefski Citt per
Cessum ~~Sabinae~~ Felicianum Felicianowski Stephanum Citt nne pltr. Coram Jn
Cessa P. Felicianum Felicianowski et Duo ad alios Citt nne pltr. Coram Jn
Judicio Praesentes Comparentes Judicium decidendo Citationem Partis
Actoreae Partis Citt Suum ad Judicium editam Leoniam Causa Praesens
Respectu Divisionis Bonor Defuncti ac aliar intervenien
tiar Promotar quae sine Condescensione Decidi nequit Proinde
Necessariam esse Condescensionem PP. Dorotheae Laskowski et Ro
sa

nitej

Manijsky Olszewski DBCCVI. in hundo Bonor Dashnik Sertemy ad Pr.
Constantini Szumanski haeredit adinvenit. Leg Pr. Burgrabij mutuo
Damnum Simpht Conducendi [illegible] unius absentia non obstante
Capteto tempore temestiva tamen de Adventu Sui avisatione
facta Condescensuri ante omnia Compostaeniam Documenter inviun
gent vel injungat de Summis in Eadem Bona importatis inquirent
vel inquirat et Elutionem Curue Pegue Cui et aquo Competierit adjn
Dicabunt vel adjudicabit de Onetibus Latentibus investie abunt
vel investigabit Debitum Competentem Creditibus assignabunt vel ali
enabit in defectu Elutionis Etiammar Cortes proportionatas Ei
videntiae Cadivideat et in Possessionem Eis Competentem admittent
et Bradent Caesam Bare in Omnibus Circumstantijs nihil mi
etam et irrevelutum Relinquendo Imo etiam exadiendi Inqui
sitionibus, [illegible] aliter Cadent et dijudicabunt de Violentijs Su
ijs Damnis inquirent Cujus Decisioni Partes Parere debebunt
et tenebunt Pg sub pena Dan. illo in Fmo Super Parte Contra
venient etiam eorum Bona pro quamcung parte Cendu
cendo publicanda pro quo Condemnati Fmo Partes tam primo pulsi
agentes quam judicentes quos Voluerint et Negotium po pedent
Vocitare ad citandi Compavere et Judicatum pati Debebunt et tenebu
sub Simili pena Dan. Rigore. Quota pena Quatuordecem Mar
Pol per Alteram Partem parti per Partem abinvicem Compensanda
Judicio Sti Spiritus instante et Vovenda Decreti Jon Rigore.

Inter Pr. Thomianum Podoski et Mariannam de Wyssogrodskie inviem Conjug
Actr per Suum Procuratorem [illegible] Podoski ingressum et suo Nomine pte
Josephum Kuchiewski Citatum et [illegible] Obecham a latere Condemnationem
ex Parte M. Joannis Podoski Thesaurarij Plocensis et Supra Do
Josepho Kuchiewski Citti Lucro Contraventionis Decreti ac ratione
attentatae Violentiarum Innovationum et Innovationum decernendi
poenalitatis in Castro Plocens Feria Secunda post Dnicam
cisionis Ati Dni videlt die Tertia Mensis Januarij 1774to ad obtend
et publicand Testimonium Suum Jhuszkiewski Decere in Podoski Obviendo
de loco et Tandi ad Objecta Sua quoq Condemnationem ex parte Josephi
Joannis Apolonia Magdalenae et Catharina Virginum immediate
Kuchoskie Supra M. Joanne Podoski Thesaurario Plocensi ratione
Contraventionis Decreti attentatae Violentiae in Fundo Bonorum
Novo Dogulgdy Terminis Consuetis Feria Secunda post Dnicam
Virginis et Mart Celebret die 13 mensis Xbris in ad Plagio 1773tio ad hunc
et publicand ad actus Officij Jon et Reb Celebrandi Judicio Feria Tertia
post Dnicam Circumcisionis Ati Dni die 4ta Mensis Januarij Curpdens pro
Citatam personam Testimonium Suum M. Podoski Obviantem Decere [illegible]
[illegible] de loco et Tandi. Tandem Eadem Partibus Solicitantibus Se mu
ramini Judicij Sui Decernit Judicium Quatenus tam Josephus Kuch
iewski quam M. Joannes Podoski quoq Ejus in Contravencionem loci Ter
per poenam Simplicem Quatuordecem Mar Pol sibi abinvicem
Jos Chmielewski Specialit Inscripti Protm Reposuerunt.

Decret

Stevant et eum defalcent Judicio vero Sti per medium q. utrumq; partem
minantj ezolvant sub pena Dan. ex Regesto parialium publicanda.
Et Quia Partibus habere locum et tardi Judicium declarat. Veneri Compa
rentibus a J. Josepho Kotkowski Cita Suppliantinus inscribere compantionem.
Causa loco inscribendi Suppliantinoris compantionis Combarem opponit
Dilationem p. majori Boris et Judicium officij Pieri ad ayatachiar
Comparenti Parti Citi dedit et concessit Qui J. Kotkowski Dilato
nem majoris prout nunc in Judicijs Cieri Ecclesiarum Causas Causas
attentat quam habuit literatorij Documentis juxta legem mole
quentibj Judicijs Cius juxta Credentiam et Cam in credentibus P.C.
Inter P. Mathiacum Rechodolski Acti et Citi pltr. et Sti Valentinum Zettowski Def.
Citi et Act pltr. P. Adamum Joannem Orzeszkie melchiorem Wanei
sum Alexium Szczepkowskie Stephanum Josephum Zettowskie Adamu
Antonium Dzigielewskie Antonium Rochowski Wiecedemum My
liborski Pum P. Thomam Wiecedemum Albertum Petrum Dobro
wolski Albertum Zetta per J. Joannem Orzeszki et Qui et alios Citos
pltr. Cam Judicio Cieri Comparere. Judicium decedendo edicitatio
nes Partium utrarumq; earum ad Judicium editas Licet Indem
M. Mathaeus Rechodolski Inquisitiones et Cias Testa et Secunda per Stos
Visitatores Ill.mos V.M. in Anno 1768o contra J. Valentinum Zettowski
Def. in Judicijs Cius in actoritate eductas in Judicio Cieri repo
nit Judicialem ex Qua exposcit eum tamen J. Valentinus Zettowski
Def. licet Cias Inquisitiones in Exemplari Judicijs Cibus Cong.
Actu Celebratis attestante educto expleti Juramenti super sub
ruptionem Testium similiter in actoritate Cius eduxit Verum
Easdem Inquisitiones cum alijs Documentis Domi suae igne
accidentali combustas esse allegat et eo intuitu majorem in
Castro Diocesis Testa Quarta in Praestino Festi Purificationis V.M.
ad quinquennium elapso ex Personali Cius Comparitione de simili facul
reponit et Subalternas Inquisitiones educendas Concedi expo
scit Proinde Judicium officij Pieri propiorem Cuius S. Zetto
wski ad Comparendum juratoream in Eam Rethamque
munimenta ac Documenta quavis ad substantiam Cau
Spectantia tum Inquisitiones hac in causa eductas igne
accidentali sunt combusta et addicit nihil ad Rethsandum
Processit Qui attento Juramento Judicium officij Inter
injungit Quatenus Ja. J. Zettowski Subalternas Inquisi
tiones educat Pro instanti et super incorruptionem Testium
Juramentum capiat et addicit citatis Judicis ad pronunciandam
Juramenti Rethsam Super Incorruptionem Testium Casti utrig
Praesterunt tam J. Valentinus Zettowski quam P. Adamus
Orzeszki Cius et alios Citi et ad nunc pltr. Inducant Partes Testes
et Cias Inquisitiones Educant Pijs consentiendi Interroga
tonj et sibi alterutri communicandis Testes Cius Partes utrag
Cias Stanislaum Skabrem Stefanum et Thomasiam Filias Petri Cita
per Edictum etc.

induxerunt et Inquisitiones Suas Eduxerunt Quas in Sequenti
bus Judicijs Suis reponant TC.

Coram Subdelegato G. Adamo Milodrowski Camerario Trri Plocensi in
locum Mfci Josephi a Bromirz Bromirski Prasnen. Thesaura
rij et loci Praesentis Vicecapitanei Inter Eundem Mfcum
Bromirski ac Gsum Valentinum Rachocki Actores per Eunq
Mfcum Bromirski Suo et Alior Actor nne pnaliter Et queriam
Mfca Elisabeth de Mokie Olim Mfci Adami Dębski Capita
nej Lipinen. Relicta Consors Vidua /: prout in Copia Citatio
nis extat Inserantur Citati :/ Praesenti in Trno Disparent
et Se Condemnare permittit Proinde Super Eadem Parte Ci
tata Disparente Ratione Ovium Morte infectionis ~~[illegible]~~
et exhalationis Causationis in lucro Ulterioris Fortis facien
dae Executionis Abususq decernendi tum aljudicatio
nis Ulterioris Beneficij impost educendae Inquisitionis
decernit Condemnatio cum additione pro peragenda Exe
cutione Gsi Simonis Turowski Burgrabij Castrensis
Plocensis quam Reviso et Bene trutinato Processu
expediat.

Publicatu

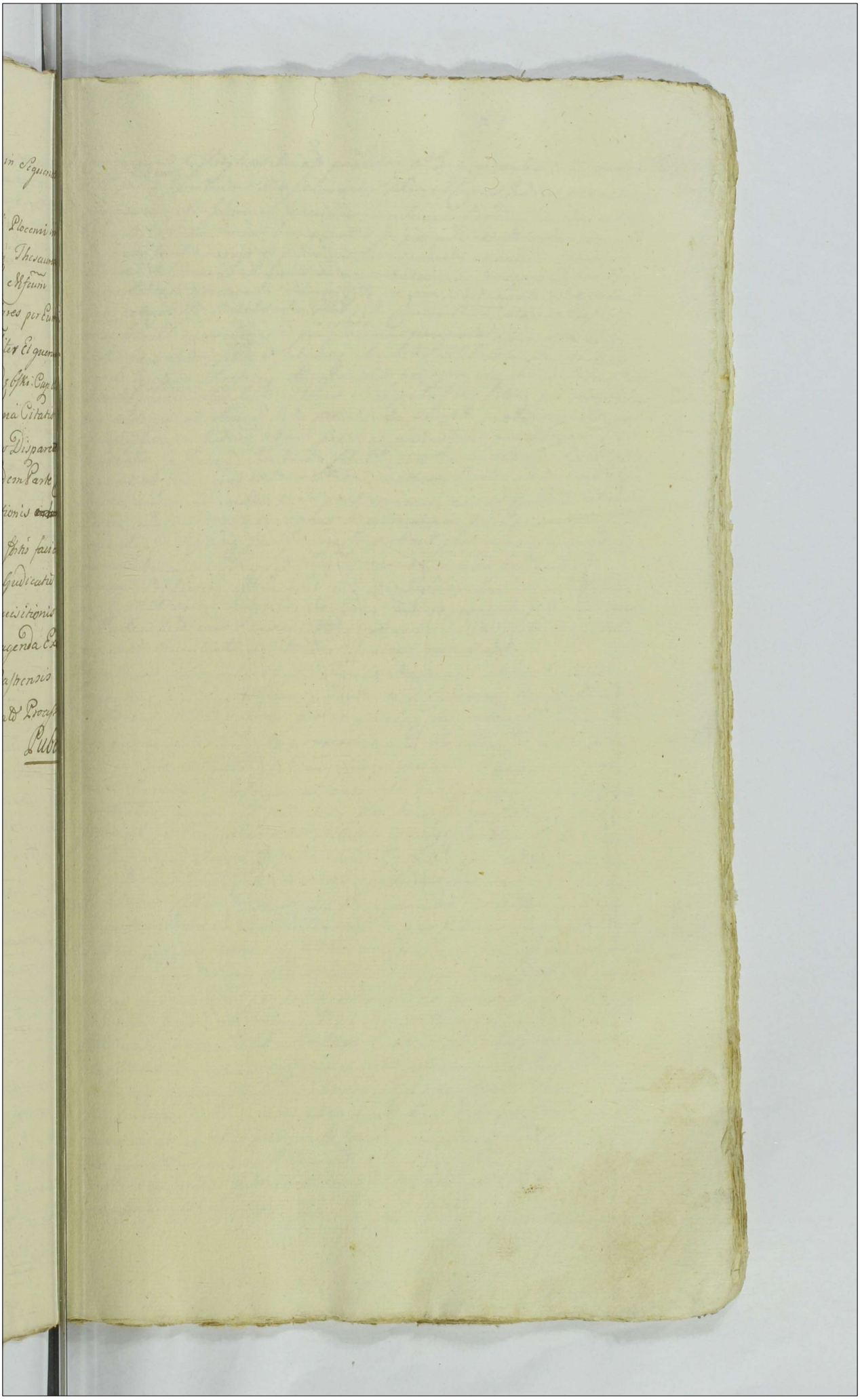

S. Coiminowa Ostrzyckowska ads pralitor et S. Laurentium Mozalowski
Act per S. Ignatium Mozalowski Filium Coram Judicio presens
Comparens eli. Judicium Teneri Partem actoream Partem Stam Jacere de
Imo Mandato, Deuit Prosequanter pr prosecutione allegationes carenes
Partium contra decreta in Judicium Lecta indulti exauditis et quidem
actorea Solutionem Summa Quinque aureorum Hungaricalis per eum
Jure petitorum Mozalowski Filium Stti in eius additamenti ad eyram
Rem eadem olim Mozalowski Filio Stti Commutatam Solar de Illuse et
et verberale sponsione ad paciscendum ~~pacisita~~ aperuntia Contendentis
Jam autem Stta Judicem Finaliter Soluendum Quatuor aureorum
Hungaricalis pro aqua eis olim S. Petri Mozalowski Stti actoreum
per actoream Soluis altenius Sexagintu Flor Polone pro vaiysches
per actoream ab olim S. Petro Mozalowski due Stis pretio rey esse rem
Comemptum in Judicio offert presens productum praetendam pro
tendentis Judicium Decidendo Citationem Partis actoreae Partis Stte
Lecta ad Judicium et tam actoris habuit Quatenus Partes utroq realitatem
Quotarum a se mutuo levari pretensarum tam ad Contenta Citationis
Partis actoreae quam ad nexum Rejectis Duo in Judicio nunc per Stum
productis Jn Sequenz Judicij Lis Comprobent post quam Comprobata
per Libracta vel non Judicium decernet in quod Jurient Ho
S. Jacobum Baptistam ads pralitor et S. Bartholomeum Wolczko Stum
per S. Matheum Jenyszkowski Coram Judicio prosecute Judicium Teneri
Partem actoream Partem Stam facere de Imo Mandato Contentis Citationis
nis Lecta Jnstantis Arbitrator Tandem non Stet.
Elisabethem Solczynska olim S. Thome Dzienanowski relictam
Consortem Leiduam actricem pralitor et S. Carolum Dzienkowski Ctum
et actorem pralitor Coram Judicio presens Comparentes eli Teneri Par-
tem actoream Partem Stam facere Duo ad actoratum S. Caroli Jan
kowski de Imo et Contra Citationis Lecta in instanti et quoniam non
decet Svienda S. Solczynska Libera Ac Imo presens pronuncio pro
nuntiatur. Duo vero ad actoratum Jna Solczynska Jacram procequi
Jnsinuit Jn Prosecutione allegationibus carenes Partium Contradictis
in Judicium Scripturis productis exauditis Judicium Actoreum Par
tis actoreae Parte Stta Scripturis ad Judicium Stis Decidendo Decernit
Quatenus Stta Tres aureos Hungaricales per actoricem in vene
Tenuta Sortis in Bonis Hereditariis per Stum Contractu Arcen
datis pro uno anno eius actricis dimissa post Comparitionem gran
dine frumentorum statim Tertia Die post cuius Judicium Lecta
ctum Lo executum per easdem actricem ex premissa valore Com
paritionis grandine frumentorum decerte ac in prosequendum
Stti ex nunc restituta Datum hinc et ab acta presens in Sex
Leptomanis Coram Officio et actis presens Lib Pana Bonu
nitatis in Causa Contradictionis Officii Manipulationem Judi
ciorum publicandum absq quibuscunq Jeffugijs Juris ad
manus et quietationem Actoris persolvat Lecta Pena
Ordinandi Marcarum Polonicalis actricis per Stum actricem Lecta
quota recepta Judicio autem Stum in instanti post Juris
prosequendum Solvendo.

Inter Gnum Matthiam Cybulski et Catherinam Miłodrowska Non finitum

Inter Gnos Franciscum et Catherinam de Bromirskie Invicem Coniuges Gnyn-
skie actu pnaliter Gnum Matthiam Cybulski ac Catherinam Miłodro-
wska Invicem Coniuges Citos per eundem G. Cybulski suo et Consortis Suae
nne pnaliter Coram Judicio praesens Comparens etc Judicium Insi-
stendo Decreto Iniunctae Comprobationis taxae Vulnerum Inter Partes in
antecatis Judicij Lipi promulgato Admissibilem Gnam Girzynska
Actricem ad Comprobationem recensitam Taxae Vulnerum in in-
stanti adinvenit et Additur Mnbus Judicis ad promentiam Jura-
menti Notham Praestitit Quo attento Juramento Judicium Sententiat
Quatenus G. Cybulski maritus Citus Taxam Vulnerum nempe Quin-
quaginta Quatuor Marcarum ex moderamine Judicij Sui adinvento
pronunc per Actricem evictam Juramento hinc et ab Actu praesens
in Actu Septimanis Coram Officio et actis praesens Sub Poena
Bannitionis in Casu Contraventionis Circa Manifestationem
Illius faciendae publicanda absq quibusvis Protestationibus Justi-
tiae ad manus et quietationem Gni Girzynski mariti enumeret
Licita Poena Trium Marcarum Polonicalis Actori per Citum Mari-
tum Actori Cum Marcis Judicio autem totius in instanti praesi-
pius Solvenda.

Inter G. Franciscum Girzynski actu pnaliter et Quoniam GG. Petrus Ra-
gunewski et Catherina de Sokolnickie primiolim G. Pauli Chyszewski
Secundi ad praesens voti Invicem Coniuges atq Albertus Cenegundis
G. Andreae Pomianowski Consors et Magdalena Virgo Innupta
Chyszewscy Citti praesens in Tmo disparent et se Condemnare
permittant Proinde Super essae in Lucro Solutionis Summae
Decernitur Condemnatio ad quam peragendam Additur G. Bur-
grabius loci praesens Cujusvis quam pecta praesens pex pediat
Publicatum

Inter MM. Bartholomaeum Zboinski et Catharinam de Kamienskie inis-
cem Conges Pincernidas Dobrinens Actt per Eunae M. Zboinski Ma-
ritum Suo et Contis Suae nne ptr. ac Rsmam Deodicatamq
Ursulam Constantiam Podoska Conventus Sieprcens Virginum
Monialium Ords S. Benedicti Abbatissam ac totum Eunae Conven-
tum nec non LL. Joannem Albertum Theodorum Hiacynthum
Gregorium Antonium et Franciscum de Bonis Dąbrowski Subditos
Citt per G. Bartholomaeum Gutowski Coram Judicio praesens Comparens etc.
Judicium Officij praesens insistendo Decreto Judicij Officij praesens iniun-
ctae Repositionis Inquisitionum in ante actis Judicijs inter Partes Compa-
rentes lato decernit Quatenus Partes eadem Inquisitionis Suas in Pra-
tactis Judicijs ~~eductas~~, Suo Coram Judicio eductas proponant, idq in Instanti et
quoniam in Satisfactionem Sententiae Judicij Sui Partes eadem
inquisitiones Suas reposuerunt Proinde ad lectionem Earundem
Judicium hocce Condescendit Quibus lectis et matura delibera-
tione perpensis et trutinatis Quandoquidem luculenter probatur
LL. de Bonis Dąbrowski ad Conventum Sieprcens Spectantibus Subditos

Quorum

Guerram Pascua contra in Bonis Berkowo et Sniedzianowo ad Ste
redit in Contiguitate Et Granitie cum Bonis Dąbrucki existentibus
quitannis Laboribus Suis per se Suosque Praesentis concessa eliberasse
exposse vero Casu Guerram non modo circa ante aut Proventus Ostar
dos Laborum perseverasse verum Obligationibus ac cum Offerenda
Libera Pascuor permissione ac Pecunia recompensa in Premissis Labo
ribus Nolle Satisfecisse Quis nimirum circa eam terminationem perennaliter
se extendo inventarium ea in Pascua et Campos per eum impulisse
Eademq impositionis Damna plurima in frumentis et pratis
intuliss prata nunc cupata Tobyltki ad Bona Sniedzianowo perti
nia ab aliquot annis Inventarijs Consulto impulsis depabulasse
et in nihilum redegisse totiesq dicta Inventaria de Damnis
ad Terestam per Famulos Curiae abagenda fortiter denegasse cuius
tempore m. Josephum Brzyski et Albertum Sniedzki Curiae Famu
los inventaria Subditis Dąbrowiensis ad Terestam Berkowiensem
abagenda per eos Subditos Dąbrowiensis et principaliter Paulum
Grywacz Joannem et Albertum Jonczaki animo ut recuperandi
Inventaria insecutos fuisse insequendo lesisse diffamasse conui
tore intercepisse Lucam Martinum Janczak de Bonis Sniedzianowo
Actor et subditum in Curiae Pepre Curiae negotior Suor cuiusdem
tem per Eosdem Grywacz et Jurzyski nulla habita ratione
de Equo detracum Censuum et oppressum fuisse tunc temporis
Equum Amisse Subditi intercepisse interceptum aliquod dicti
in Bonis Dąbrowski apud se detinuisse elapsum interstitio tem
poris in Campos Bonor Sniedzianowo Repulisse et tibi a sine Custode
Reliquisse insuper per Lucam Straeynthum Lubinski de Bonis
Dąbrucki Subditum vocatum Le Martino Ispezak Subdito Sni
dzianowiensi ex grege Feudum ville Sniedzianowo in Campis Suis
Bonis existenti in vindicationem sui dudum post aliam Suam
Successionis propriis Suis causu intercepisse interceptam per unum
Lyartuale anni detinuisse [illegible] ejusq post extraditionem
ad extremum per omnes Subditos Dąbrowiensis Borras Sniedza
nowiensis per executionem Actor et in Curiae Pepre emissar
dei venditionem notabiliter devastasse Pisces ex Stagno Sniedza
nowiensi expiscasse in Eodem Stagno Canabes immergisse alias
plurimus Inconvenientias peregisse et perpetrasse Jam vero per
Vsmam Abbatissam ac Conventum mentionatos Subditos Suos
non modo in Regere non teneri sed verum per Justiciarios per
Electores totius Requisitam administrandam Recusasse Quamobrem
Judicium Officij Presentis Premissis e Subditos prenotatis
Considerantis Studendo legi et Justitiae Curiae Subditos Inculpatos
punibiles esse Sententiat Decernendo Quatenus Quae Subditi In
culpati ut prius Paulus Grywacz Joannes et Albertus Jonczaki

ac Hiacynthus Lytkowski Citt penis Demente e Per eq aquatis
videlicet L. Grywna Centum Plagar Reliqui vero pel quinqua
ginta quisq subeant pro quibus quidem penis de Personis ipsor
e Immediis et pro Mitek Uni Flem quemvis ante Cancellariam
Officij Plene Justibus calumgandis Bellma Abbatissa ac mentionat
Conventus Citati Predictos Subditos Coram Officio electis Presen
hinc et ab Actu pena in e Pr e Optimanis sub pena Bannitio
nis in Casu Contrauentionis circa Maonem in ibis faciendam
publicanda e Statuendes Curet nihilominus Idem Conventus tam
interuenendo Allegatos e Subditos e Jus quam ex Relatione non
administrate Justitie penam Quadruplicem Quatuordecem
Marcar Pold Pars e Altera in Termino et Sub Regere Primadeno
Judicio cautem Prudium instantis Juxta e Stilum Juris
praxim Soleat et Realiter eniemere et Nec non Decree Judicium
Eorem Citt ab alterionibus Damnis et Progressibus attentandis
abstinendos esse vult Omnemq tranquillitatem inter vicinar
Actem observari Debitam inter Partes Conservandam perpetuo
Presenti imponit Decreto.

Inter Virum Dominum Matthiam Bartholomeum Pasienski Capitaneum Sepeniensem ad
Juventum Dominii Et quoniam Pro hoc et Fidelis Subditus Fidelitatis
Juramentum Dominii Et quoniam Pro hoc et Fidelis Subditus Fidelitatis
Jener e Gymnasii et Jamasii Actoris Quer Debitorem Citt Pen in
Termino Disparent etc Condemnare permittunt Deinde e Super Eod
Disparentibus in Loco Ultimanis Juris Finalis faciendo Executionis
ratione n e Citationis e Summa cum Priuare Prevenienti permittit
Condemnatio cum additione Juramenti Deinde Executione Debitor Pen
quam expediat Juxta Processum.

Inter D. Matthiam Leski et Eam Josepha Mirem Conges ad Lites
Maritum e Tu et Contis e Re mis Plis Et Gewiniam J. Jerentius Regnski
Citt Presenti in Termino Disparet etc Condemnare vacue attentatis
Credentiad permittit Deinde e Super Eod Citt Disparente Decernit
Condemnata cum additione Juramenti Executione J.B. Debitor Pen
Curiae in quam expediat Juxta Processum.

Inter D. Paulum e Sadziatkowski et Dominicam de Turenti Miriam
Conges e Literas per Eam J. Sadziatkowski Maritum e Tu et Contis
e Re mis Plis et Annam Terzeczenska Ge Vanistai Remigski
Centem Citt per Paulum Zatorski Secretum Plenipotentem
et quoniam D. Catharina Jerzebowska D. Michaelis Lukowski
Conors Citt Dem in Termino Disparet e Sed Condemnare permit
tit Deinde e Super Eod J. Lukowska ratione e Summa Precentis
Quinquagintae Quinque Sum Pol cum Viginti Denariis Preventus
et Ordinali e Summa e Stipendiorum Sum prioreni existis in Dispa
rationis permittit Condemnad in Loco Ultimanis Juris Faciendo
Executionis ad quam propagendam Adit J. Joannes e Literis
D.C.L. quam expediat Juxta Processum Cum Comparente Eod Termino
ad Exceptionem Disparentis. Pub.

Ex. Laurentium Parentem & Ignatium Iliam Moralioverlie ad per-
cuem S. Ignatium Maro Leoarlis Feliciu Dee & Parentis Sui me pte
Ex. Antonium Carlis ad prialiter coram Judicio presentes Judicium
Statio new Partis actoree Parti Citd Leuw ad Judicium Dbi Decidendo
Liquidem Litas ad peralionem causa nem Detrahit Provinde Judex
presens absolut ad mobilem Declarat Decernendo Quatenus
Parti Citate Summam Quinque plus minus Aercorum Hanganica
ab olim S. Petro Moralioverlis actorem Filio & Fratre ad Contractum ver-
bale non Contradit, nec esse judicium Debeter Ita cum
Deo & Sancta Jesu Christi Passione adiuvante Judex in instanti & Addeter Mihi Ju-
dicialis ad pronuntiandum Juramenti Rotham Liquidem Actis Ju-
ramentum prestitit Provinde Liber Citatus ab ulteriori Impetitione
hoc in negotio pronuntiatur.

Cone ad ad Supra Ex. Adamum Jezeverlis Citatum prialiter Coram Ju
dicio presens Comparens etc Judicium Statio new Partis actoree Parti
Citate Leuw ad Judicium Dbi Decidendo Liquidem Pars actoree pro Le
sione ulteriore summa Damnorum Aercorum Hanganicalis plus minus
ab olim S. Petro Moralioverlis actoris Filio & Fratre ad Contractum
verbale Contradita agit Provinde Judicium presens Decernit Quod
tenus Citatus evadat in casu Juramenti Rotham prout Summam
recuperatam Duadecim Aercorum Hanganicalis ab olim profato
S. Petro Moralioverlis promet nullam Summam non trahet nec
ei Debeter Ita Citatus Deo & Sancto Christi Passione adiuvante
Judex in instanti & Addeter Mihi Judici ad pronuntiandum
Juramenti Rotham Prestitit Citatus Suo attento Juramenti
Judiciam hoc casu a quacui ulteriori Impetitione liberum
fuit & pronuntiatur. hoc in negotio

Ex. Carolum Neederverlis ad prialiter Et gravamen Ex. Joannes
Casparis et Paulus Broederlis presentes judicium desiderant Dresse-
dem mare permittunt Provide doner ejus Petitionis attentis ad
violentia nem Decernitur Quadernatis cum additione pro sera
genda Executione S. Burgrabii loci presens Sequitur quam pecta
pro cepere expediat. Publicatum.

Ex. Paulus Sochodei ad per S. Dominicum Neeroaleverlis Ex. Matthi-
am Sochodei Citatum per S. Matheum Lenyerlisverlis Coram Judicio
presens Comparens etc Judicium Statio new Partis actoree Partis Ma
Leuw ad Judicium Dbi Decidendo ad expectationem Partis actoree
Parti citate Dat Prædicti Delationem Juramenti cui Contenta
Instantiationis et Petitionis Partis actoree in Sequens Judicij dege
Decernendo Pr.

Ex. Joannem Jacobum Schodellam & Elisabetham Charpentier
Fratrem Sororem ad percuem S. Joannem Charpentier
Leuw & alios eum actorum me pte Ex. Adamum Dramimbi Cit
prialiter Coram Judicio presens Comparens etc Judicium Statio new

Partis actoreæ Partis citatæ Lecturæ ad judiciam edictæ Deindendo jurisdictionem Prosecutionem debitorem coram actis officij præsentis Tricesimo in vigilia Festi Nativitatis Sancti Joannis Baptistæ Urbis anno per D. Stilardum Draminski Actorem in rem & personam aldermannum Lupæ Lemmanum Quadringentorum Leodiensium Symphoniæ Laborosæ pro Symphoniæ Principis debito exacto propositum numerando ex bonis Laborosæ pro Festo Nativitatis de manibus Filiæ Dorotheæ Josephi Curlis olim D. Alberti Josephi Curlis relictæ Jamortis Viduæ Levatam Recognitam & Statuit Judicium Lautenus & Lemmanum recenitum Quadringentorum Leodiensium Symphoniæ Laborosæ Simplicis debito prescriptum hinc & ab actu præsentis anno cum probitate a Festo Nativitatis S. Joannis Baptistæ in anno Curiæ proxime futuro Coram officio & actis præsentis Lubecensis Pœna Pœnitentiæ in casu contraventionis arcta manu fiscali & ceteris faciendum publicando una cum pœnis ab eo non facientibus per quinque Centum computando ceteris summa prædicta per quinque Centum computando per tres annos tantum retenta juxta recensita recensenda ad quietationem D. Joannis Charpentier actoris Justitiæ mediante Securitate in bonis mundi & libris prædictis

Coram Judicio presen comparen ste Judicium Decidendo ad citatio-
nem Partis actricis Partis citatæ Causam ad judicium citatæ Ligui dem
Causa presens multis involutionibus repleta Proinde Judicium
presens Causam hanc tanquam Jurisdictionis Judicis Loci non subjec-
tam ad Judicium Terræstre Plocense proprij Districtus remittat Judi-
cans, Conservando in Decisis ejusdem Partibus Omnem Comparendi para-
tam parem ipsorum

pro Nicolaum Lodoski Thesaurarium Plocensem citatum plus. et SS. Josephum
Rostowski Joannem Officiatowski Josephum Tuskii Fabianum Bzeski Citt
per P. Laetum Lotkowski Coram Judicio &c. Inspendo Decreto ante
hinc Commissa Repositionis Inquisitionum in ante acto Judicijs
Citt Datæ Judicium Decidendo Benignionem ab officio Curiæ
Executorali tunc Advocatorem citatum ad Judicium Sacri Edictum
Decernit Lectenas Partes utraq; reponant citatio inquisitiones Judi-
instanti. Tandem Licet Pars Actorea citatio Inquisitiones reponit
Comparem vero Partis Citt Dilationem Assaioris Concedi expetit
Proinde Judicium Presens citatio Inquisitionem
Partis citatæ Reportatæ ad affectationem Comparentis Partis
Citt Dedit et Concessit Dilationem Assaioris SS. Josephi Rostowski
Joanni Officiowski Josephi Tuskii Fabiano Bzeski Citt ad ea-
Cam Majoris insertantiæ in Judicijs Civ. Ordinationum
citatis citantur Quam Citationem probabunt Literatorijs Ordi-
nantis juxta legem in Consentibus Judicijs citis J. C.

pro Ludovicum Venerosa citatum Pauli Zoraowski citatum Baptisti Orzanow-
Felicitatem Sontem Viduam Dominam et P. Valentinum Goscinski
tum LL. de Donis Emolino Subditos Rott et Citt per J. Goscinski Suo
et Eorum citatos et Citt mne plus. et SS. Antonium Smulenski et
Valentinam Potulicensem Invicem Conjuges Citt et citatt per Smulenski
Maritum citatum et Partis citatæ mne plus. M.M. Bartholomeum
et Antonium citatum Virginem Innuptam Zoraowski et Baptistæ
ibid Orzanow L. Josephum Michalak et alterum Josephum
Lignifabrum Ignatium Ferisfabrum Michaelem Subditos Citt
per Eum J. Goscinski Coram Judicio Hoc Comparen Judicium
Decidendo Litigationes Partium Utraq; et Eum ad Judicium citatis
ad affectationem Partium Utraq; Combinatis Causæ Actoreatibus et
Reatibus Partis Utriq; Datis Dilatis Inquisitionis in Consentibus
Judicijs citis Deducendo J. C. ad Contenta Utriq; Exhibita
tionum Partis Utriq;

pro S. Josephum Wroczewski citatum plus. Et Josephum Mathæum Krajewski
Citt plus. Josephum Laurentium Wroczewski Citt plus. et P. Stanislaum Wro-
czewski Citt Stanislaum Kierzkiewicz Lubien citatum Citt per J. Ballerian

Wrzeczeski Coram Judicio Officij Sterz Comparuit ad Judicium Citatus
ac Parium strati et cum ad Judicium citatus reponant Partes
Inquisitionis in anterioribus Judicijs Actas dig instantis et Egregius
Wrzeczeski Actus Inquisitionis in Actoratu repesuit Vicem Josephus
et Stanislaus Wrzeczeski et Officij Inquisitionibus citatis et Judicium
Quod de Judicium ad lectionem Earum Inquisitionum Condescendit
Quibus lectis et per singula puncta et Recognitiones Testium per
actis et Consideratis. Quandoquidem ex dictis Inquisitionibus patate
Deducitur Crimen per Josephum Wrzeczeski penetim cum Suo
Laurentio Wrzeczeski Fratre Suo Capitali in Oppido Sigre Jos. Stathecem
Wrzeczeski Civitatis Francis Gyrosepsum esse Deinde intere Ejus
menta et Rebellia in Oppido et Agro Capecutum esse item item
Infestabe Lesisse Concussisse ex Oppido et Agro Discedentem et Do
mum redeuntem cum Stanislao Wrzeczeski Verum in via publi
ca aggressum esse et similiter aggravasse Interturbatos Nam Dixisse
Francis Corvalneratum esse Vulnera in Deductione Civ et alterum in
Facibe pacem et Securitatem publicam violasse Metas Legem
Rni transgressos esse Deinde pro Deductis premissis Delicti
hocce Judicium tam Josephum quam et Stanislaum Wrzeczeski
ustrii punibiles esse et Sententiat Decernendo Quatenus Jdem
phus Wrzeczeski Rine et alb alterius Feria Secunda post
Dominicam Albiscendei Anno Dni proxime incedenti Crimi
Superiorem loci Dni incat Custodiq per Spatium Septi
Septimanar Continuet et expleat nec non in aggressu de Turris
Obsidem interdecendo Dni Stanislaum Wrzeczeski ne Maleficio
Extendere Possit Decretam penam Quadruplicem Quatuordecim
cem Mar Pol et alterius Coram Officio et alterius Dni et subpena
Bannitionis in Casus Controventionis Alicujus Circa Macinam
faciendam publicandam Judicio Vero Ejusdem penalitatis per
medium minstanti et Ulta Junii proxi et Stat in et Solutionem
Condemnacionis et per Jdem et Stanislaum Wrzeczeski
in ante actis Judicijs Ottenta Jdem Josephus Wrzeczeski pe
nam et Simplicem Quatuordecem Mar Pol alterius in Termi
no et sub Rigore et Superius Officio Judicio et per medium instanti
et sub decenario Rigore Vulnera Educens instricta Comparet Dig
instanti Paddi Mariola denunciandam Partis Actor. Qua Citatio
Actento Juramento Judicium decernit Quatenus Dni Laurentius Wrzeczeski Citati
interdecendo Dni Stanislaum Fratrem Suum in Manucipio existere Quadraginta
Quinq Marcas Juramento civitas penalemben alterius inflictis in Termino
Septimanar de Actis et sub Rigore Superius apposito Dni Wrzeczeski et Stat
et nec non penam Rossicam Digiticem 14 Mar Pol.

Zgiuszkiewicz Celionem citarcat Causam ex actione S. Stanisl. Alteracastki pactu Concernen. in Persona [illegible] Laurentij Wyszogrodzkiego recognoscat Curia pro Citt. poena Trium Mark. Colt. Actori in Termino Jurisdictionis Judicio cito in instanti citato Juni proxi. Obseruandis de Jure Ordine Juris.

Inter Infidelem Jakub Calamorowicz Tabernae in Bonis Zotzynowskie Arendatorem, et Veteremi pltr. et R. Mariannam de Lisiekie Olim S. Smerra Krasinski ad Usus Secundi S. Martini Gutowski Centor Citt pro Cura S. Gutowski cito et Contis citae mne pltr. et quia Gs. Martinus et Joannes Zachorzy Fratres interes Germani pm. Andream Zachorowskie Citt presenti in Jure disparent et Ct condemnare permittunt Ideo de Super Jnia Citt Disparen. in Juris Solationis Curiae Seruitio Regestro specificatae permittit et Condemnad Ut quam paragendam addit Bonis Juris Ordinis quam expediat Juxta processum. Cum Compar. et Expendit Causae. Publicata

Inter S. Joannem Umienski Bck. Actt et Citt pltr. et R. Matthiam Albertum Jacobum et Adamum Joannem Iglenickie et Venislaum Josephum Alter et Venislaum Lickowskie Josephum Konieczpolski Haeredes et Successores Bonis Zotzowo Lukowskie Citt et citato pro S. Jacobum Iglenickie et Petrum Konieczpolski citos et Alios Haeredum et Successorum Bonis Zotzowo Lukowskie Citt et citato mne pltr. Coram Judicio Ordinis Judicium Decidendo Citationis Partium Utrinq. citarum ad Judicium Ditas ad affectationem standum et Respexit Bona Zotzowo Lukowskie hic pro Judicium Dedit et Concepit Dilationem Inquisitionis Utrinq. Partis in mutuis alterationibus et reationibus in Sequentibus Judicijs citis Decidendo J. C.

Inter R. R. Paulum Zboszynski et Angelam et Resutowska vinicem Conjugem Actt per Curiam S. Paulum Zboszynski cito et Contis citae mne pltr. et R. R. Martinum et Stanislaum Pilitowska Uxorem vinicem Conjugem tum Josephum Pilitowski Citt per Curiam Jo. et Martinum Wilczeckie citos et Alios Citt mne pltr. Coram Judicio Ordinis Judicium decidendo Citationem Partis et Uxoris Partis Citt citum ad Judicium Ditum ad affectationem Partis Actoris hic pro Judicium Dedit et Concepit Utrinq. Partis Dilationem Inquisitionis in Sequentibus Judicijs citis Decendo J. C.

Inter Infidelem Josephum Birgumkiewicz Judaeum Negotiantem Citt et Citt pltr. et R. Albertum Leszczynski Citt et Actt pltr. Coram Judicio Ordinis Comparen. &c. Judicium Diu visum Decretum Interim injunctae Compareat. &c. Judicium Diu visum Decretum Interim injunctae Compareat. &c. Judicium Diu visum Decretum Interim injunctae Compareat

præscribendo Juramentum et per summam Centam Quæ
Draginta octo Flor. grosc. viginti Quatuor. Pott. ex summa Rationum
Ducentos viginti octo Flor. Pott. Restantem è Recum Compu
erunt Proinde Judicium Præsem decernit Quatenus Perfidus
et Infidelis Josephus Bieguradzewicz Judæus Sepincen. Dio
S. Lopezynski et Petrum Corum Officio d'Auti Judem in et pro Rasti
no Fisci et Actoris et Reum Conventum in Termino et Dilatorio
Rac quibuscis Juris Effugijs et postellationibus Citra provisionem
et Edict. ejj. sub pœna Bannitionis in Casu Contravention.
extra Mansionem faciendam publicanda Data per Citt. pœna
Trium Mar. Pott. Pasti et Retenue in Termino et Dilatorio et
Sub Rigore Eor. Juris Judicio et ino totis in instanti et Data
Juris praxi et Decreti Form. Regnæ

Inter Infideles Lewek Nozenowicz Blaczyski et Jakub Parna Judæos Do
micilij et dti per Rem Infidelem Lewek Nozenowicz Blaczyski Pew
et Infidelis Jakub Parnas mpe plis. et 2.P. Abramum Spiczynski
et Mariannam Lasocka inivicem Conjuges Civit. ex Contra Reliet.
et Succesores Ab. J. Ludovici Lasocki dti per Rem Spicz
czynski Maritum et Reod. Conjugem Vidue mpe plis. et 2.P. Mari
annam de Brochockie Ab. Ludovici Lasocki Relictæ et Conter
Eodnam et Patrem Universitatis Bonorum Lasockie Filios
Citt. per Jo. Mathæum Krzyzanowski. dte Objectam à latere Sp
Demnationem ex pte M. Jacobi Skamski in Judicio Officij Jdem
Jonis et Secunda pmdei Festi et Trium Regum Anno 1767mo
et per Infideli Jakub Parna Judæo et Advocatu Deliner
ationis et Solutionis Summæ una cum prætensione Attentat
et publicatorum tenoris Rem. et Parna Decem de loco et Fundi
Stans, Mercatorum Judicij et Juris et Obtinente Rem Infideli
Judæo Parna Decernit hoc Judicium Quatenus Jta Citt.
in Constitutionem loci et Fundi pœnam et Emplicem Quatuor
cem Mar. Pott. Pasti Obtinenti M. Skamski et Judicio et Rio
per medium in instanti et Rei pœna Bannitionis ex Regesto
Juridicali publicandæ et Edict. mihi terminus Partibus in
negotio principali expedit. Mandat. in Experimento decidendo
Edutationum Pasti Actoris Pasti Citt. et Rem ad Judicium et Dilat.
imittendo quod Decreti Compositionis Juratorum Infidelibus
Judæis Deliner. injuncta in antecedentibus Judicij Lato Decre
ti hoc Judicium Quatenus Judæj Lewek Nozenowicz Blaczyski et

et Parna

Jakob Sarna Comprobent in Eam juramenti Rotham prout ed.
Josephus Laskocki Quetas Equidem ad Infideli Leucek Bauski
et Exacinta ab Infideli Ivo Jakub Sarna Quetam Quinquaginta
Tymf ad Scriptum Manuale Contract et Pro Actionibus in Schit
Realitor a Successoribus Pro Jure Scholer Debent Comprobent
instantis Praesentem Rotha Juris Deprompta Qua attento Ju
ramento insistendo Sta Scripto de data in Brany Die 23. Aprilis 1766 ao.
per Ill. Excellentissimi Conges Actionibus dato et manibus Sua
Subscripto decernit Judicium. Quatenus Cia [illegible]
Exactas quetas et Exacinta Unam ad Alteram Quin
quaginta Tymf Cor. Actionibus Judais in et pro Festino Fes
tivitatis S. Joannis Baptis Ao Jesu Christi proxime imminenti Sua
Cessione in Rem Persolvendi Coram Officio et Actis Pro
Pane gubernii Juris Effugij et protellationibus Solvant
Subpena Damnitionis in Casu Contravencionis circa Non
non faciendum publicandas Lista per Citi pena Trium
Marc Cor. Partis et Actoris in Termino Solutionis Festo sub
Eod Rigore Judicio et Partibus instantibus Solita Juris Praxi
Servanda Decreti Presenti Vigore Executionem Ad S. Josephi Lasocki
pro S. Antonium Wolfetti Aud pro S. Joannem Rzepnikowski Bes.
et S. Joannem Dzwonicowski Cita per S. Paulum Zottowski
Coram Judicio Pro Jure Judicium insistendo Scripto manuali
De data Plocie die 26. Junij Anno proxime elapso 1773.
Datato per Citi manu propria Subscripto decernit Qua
tenus S. Joannes Dzwonicowski Summam Triginta Duo Cu
rent Stungaricales à S. Antonio Wolfetti contractam per Com pa
rentem Partis Citi pro Reali Debito agnitam una cum pro
visione annuali Termini Festi Nativitatis S. Joannis
Baptis Ao Jesu Christi proxime imminenti actori idem Citi Bine
gubernii Juris Effugij et protellationibus Coram Officio
Actis Pro Jure Solvat Citi Sub pena Damnitionis in Casu Contra
ventionis circa Summam Inscriendam publicandam Lista per Citi
pena Trium Marc Cor. actori circa Solutionem Summae
Citi Exacinta Rigore Judicio Reo totidem instantibus Solita Juris
praxi Servanda Decreti Presenti Vigore Exequitur à Contur
bat S. Adamum Wolfetti Aud pro Quoniam N. Jacobus Chudowski
Pro Jure disparet citra Facies Solutionis Quare Decer
nendum Hos Acto Condemnare permittit. Proinde Super Exa Dispu
rente permittitur Condemnatio cum additione Solvendi boni Exa Cujus
quam expetiat juxta Processum.

Publicatt.

Inter S. Josephum Mieczkowski actū pltr. Et quemdam Mich. Josephi
num Cielczewski Citū presentī in Trio Despard ad se Condemnare
permittat Proinde expet Exa Cia ad ipsarum tāque n. Solutio
nis Lyctra exaginta Flor Pol decernit, Condemnād eumdem
dilone Spesagenda Executione Gibus. loci Juris Cujusvis non
expectat juata Processum.

Publicata

Inter S. Mariannam Lubiensia ad Casimiri Bielski Centem viduam actricē
pltr. S. Elisabethem de Cielinskie Joannis Andreæ Orzeski Conter
Citt et Judicentem per Emum Orzeski maritum suum Curatorem
suæ rōne pltr. et SS. Josephum et Dorotheam Filium et Filiam
in Primo Matrimonij Thoro Progenitos Chorzewskie Citū per Emum
S. Orzeski coram Judicio Loci Competentes de Licet Quidem
Pars actorea pro Solutione Summæ octingentorū Tymf Polō
per ad Sm Mariannam Dglouska ad S. Alberti Chorzeski
Centem ad S. Theresiæ ad S. Alberti Lubieski Conti Filiæ suæ
inscriptæ Partem citatam Convenit. Quemiam vero cognī
tio Juris hac in Causa intercedit quæ Judicio
Officij Sui non Competit Proinde Causam hanc Judicium cum
toto Ejus effectu pro finali Resolutione ad Judicium Trū Loca
Proprij Districtus remittendam esse censuit Remittit q
ad Primos et proximos Trnos iuxta Suam Cadentiam Sole
tranices. S. C.

Inter S. Albertum Bzdelski actū pltr. et SS. Antonium et Catharinam
Primi ad S. Stanislaj Guthowski ad Præsem voti Pendi Loci
Loci Voti inicem Conjuges Resuitzwskie non
Carolum et Rosaliam et alterius Cujusvis nūs Guthowskie
in Primo Matrimonij Thoro procreatos Filium et Filiam
Privignos citū per S. Matheum Krzywkowski coram Judicio
Loci Comparent &c. Judicium Decidendo Citā
onem Partis actricis Partī Citī Suum ad Judicium ditam
Quemiam Pars actorea pro Solutione Quotæ Quingue
ginta Tymf Polō ad Scriptum manuale in Bzdengno
in Vigilia Festi S. Joannis Baptistæ 1766 ad Datuatum
per ad S. Stanislaum Guthowski Contracte agit Proinde
Propiorem Eum S. Bzdelski Victorem super Realitatem Ejus
Summæ Sibi Debitæ admisit. et ad ut mūs Juris ad Solutio
sandum dg. instantī Præstitit Juramento

Decernit Judi

Decernit Judicium Locatenus Pars Citata Quoſtam Lugnyu
ginta Tyrq Lott Quemlibet Tyrq Triginta Octo Juroſo Nume
rando Juramento certam diem preſcria Secunda post Dnm
Conductus Paschæ proxima Clo Coenti proxima imminenti
Actori Coram Officio et alijs Præsentq Cive cum Brevis Juris de
Jugijs et Protestacionibus Subpena Bannitionis in Casu Con
traventionis circa Diem faciendam publicandam Et Stand
Luita pena per Partem Citt Trium Marc Lott Parti in Jure
et Solutioni Ipsius et Sub Eadq Rigore Judicio et Die tunq instanti
Edicta Juris praxi Celebranda Et proclia Cessione in Rem Petiti
onis per Actorem Recognoscendo.

Alias Et Petrum et Stephanum Dobsſie Dnos tum Honestum Joannem Civil
latorem Famulum Citt et Citt per Et Petrum Dobsſki Suu et Alios
Acti et Citt mre plur. Et Mathiam Parentem et Antonium Alios
Dobsſie Citt et Jctt per Eumq Et Mathiam Dobsſki Parentem
Suu et Pelij Sui ac alios Citt et Actt mre plr. Coram Judicio
Ipsoq Comparente e. Judicium Officij Ipsoq instituendo Dnoq Judi
cijq Sui intuente Repositionis Inquisitionumq in ante actis Judi
cijs inter Partes Comparentes late Decernit Quatenus Partes
eadem absq inquisitionum et Eas in Mutuis Actoralibus
Suis Coram Judice Ductas reponant in instanti Et quoniam
Partes eadem hasce Inquisitiones in instanti reposuerunt
Proinde Judicium Cathisfactione in Premissis adinvente ad
lectionem Earundem Condescendit. Quibus lectis et per omnia
Punctatim Rutinatis diligenter. Quandoquidem Judicio Suo Manifeste
probatur Tam Hos Stephanum et Petrum Dobsſkie quam Sm
Mathiam Ipsidem Dobsſki ad mutuos Actoralis Citatos Damna
in Frumentis et Pratis Alti alterum inflisse Circa qua Eam
Damna Lixas et Contentiones Secum excitasse Certoj temporis
per Eum Stephanum Famulum Dni Mathiæ equs. Ipsi Petitionis
De Damnis Ipsi Mathiæ Domini Sui expellentem et ad fugandum
diligentem animadvertendo in vicinum Equum ascendendo
Velociq cursu insectatum esse: insequendo Eadem Inventania abi
gere Denegasse tunq temporis Dictum Famulum iam ad finem
Seminum Domini Sui adventientem descendendo de Equo ea
prosilisse Circumsilisse inventaria retro repellere intendisse Rebus
peractis per Eum Mathiam Dobsſki circumspectis e Domo Sua
cum Furore exeuntisse Eumq Stephanum Dobsſki comitate
Brevi Verbis percutisse Et percussisse vero de Premissis per Eum
Petrum notitia cum Baculo ad Eas advenisse? Postquam Vero

Jus Mathias propter alienationem Jpsa ex Curia Sua ad
Jpsos properasset Demum Suam festinanter reversos esse
Expost accessis Domibus Suis Frameis ad horae horrosonum
Secundare Superinvasisse Superinvadendo laesisse Diffama
se Verbis Convitiis honorem Nobilitatem tangentibus
incogasse Quorum motivo per Jsum Mathiam è portieu
Curiae Suae ex Decreto ad Eosdem Jsos Stephanum
et Petrum Dobrskie explorisse Jsamq; Dobrska Jsti Mathiae
Conjugem Praemissas Rixas mitigantem per Jsum Petrum
pro manibus arripuisse et in Terram prosternere at
tentasse melliagres Quatuor per canes Jsi Petri Morticinisse
et Jsum Jsti Mathiae propriam in horto seno Jsi Petri pro Quem
nam malevolum seminem nimis Concepisse per quam
Consternationem tam Landem Suam quam Quatuor Porcellos
Ejus exhalare Causasse Aliasq; permultas violentias
peregisse Eainde Pacem Publicam et tranquilli
tatem Veinam Violasse Deinde Omnes Eosdem Dobrskie
penas Scilicet progressui adequatas promeruisse
Judicium Praesens Sententiat Decernendo Quatenus Jsdem
Jsti Dobrscy, eluendo Suis pmissis Progressus Jurium Sessio
Praesenti Expectionem Jgnea Jsti Mathias Feria Secunda
post Dominicam Sanctus Paschae Jam Vero Jsi Petrus
et Stephanus Feria Secunda post Dominicam Cantate
Omnes Anno Praesenti ingredientur Eandemq; Jsdem
Juriscam ~~retorta~~ Jsdem Utpote Jsti Mathias per Spa
tium Quatuor Septimanarum Jsi autem Petrus et Petrus
nus per Spatium Unius Septimanae Sine Intermissio
ne Continuent et expleant Hoc non in Egressu de Juri
quivis Eos Scilicet Jsti Mathias panam Quadruplicem
Quatuordecem Sexagenarium Jsi Vero Petrus et Stephanus
per penam Simplicem Quatuordecem Sexagenarium Jsti Scilicet alimentum
Solvant et realiter enumerent Judicio autem Suo, ~~domum~~ per medium Edictum panalitatis
praxi Juris Scita enumerent Futura sunt Partes Praemissa
Coram Officio et Actis Jsdem sub poena Damnationis tam gravi Jsdem
Juriscam pro executionem Sexagenarium in Casu alicujus Contravention
circa Mansionem ibi faciendam publicandam Religuae vero Citi
Reposcitis Expensis Singulis inquiriam Mali ~~et~~ Vindemiatus Jud
icium Praesens sine panis Libens Mutilat Vulnera autem Illi inflicta au
Damna illata in Sequentibus Judicij Suis Partes cum Competent post pr
Comprobationem Executorum Judicium Decernit id qd Juris est. J. C

Actor D. Dyonisium Chrusienski Actor plr. Tunc Laurentium Sr. Szymanowski
Reus et Martinus filius Delatey Ordo in Termo disparendi et se Condemnare permittunt. Deinde citati per fidem citt. disparentibus ratione non solutionis Summae pro relato mobilium Seruitio Regestro specificatis permittit Condemnari. ad quam percagendam additur D. Burgr. loci Ordo quibus quam expediat juxta Processum. Publicatt.

Actor R. Franciscum Zugowski Pincernam Reipreme Cohortis locatae Illmi R. Chorowski Succamerarij Pomeraniae Vexilliferum actor fatt. et M. Casimirum Zielinski Dapiferum Lancicen. citt. per Paulum Zotkowski M. Josephum Zielinski Dapiferum Lomzen. citt. per P. Simonem Turowski. Sanctam Laurentium SS.M. Agnes de Dogdanskie primi et ult. Valentini Zielinski Secundi expost voti ad R. Josephi Lubomirski Vidua Consors vidua tum Sess. Franciscus Athanasius et Stanislaus Sui alias Laurentius nominum Lubomirscy ad R. Josephi Lubomirscki Fratres Germani et Successores naturales Ordo in Termo disparent et se Condemnare permittunt. Deinde Supplica Disparen. permittit Condemnari in lucro ultimare sortis faciendo et indilata Executionis ratione solutionis Summae cum pensionibus provenientibus. et properagenda Executione Tradit D. Burgr. Cls. Andreas Grzybowski quam expediat juxta Processum. Publicatt.

Actor D. Matthiam Drzewski Actor per P. Matthaeum Krzyzanowski et Stephanum Dietkowski Citt per D. Dominicum Nowalewski Coram Judicio Ordo Comparen. de Judicium Decedendo citationem Partis actoae Partis citt. Cum ad Judicium edictam insistendo Scripto recepto Manuali de data in Opatowiec die 22. Julij 1766to Anno Datuali manu P. Josephi Dietkowski subscripto decernit Quatenus citatus Summam Trecenti Tymf Polt quemlibet Tymf per triginta Sex grossis numerando ab actore mutuo contractam una cum pensionibus ab eaq provenientibus per quinquennium Centum Computandis ab ultima Quitatione retentis in et pro vigilia Festi natiui S. Joannis Baptae ad presenti proxime futuri nenti et datori sine quibuscunq Juris dilationibus et protestationibus Coram officio et Acti Ordo Plocen. Solvat Quitta per citt. panem Judicium Mand. Pott in Termino Solutionis Summae Jussio Subpena Banni: in Casu Contraventionis vires Mandati faciendae publicandae Judicio et die stet. instanti Cohsta Judicium pari Solvendo. Decreti Ordo rigore.

Inter DD. Thomam et Paulum Bzdofski acts per Cunz P. Bzdofski
Paulum filio et Fabio filii nnc pltr. et Valentinum Kolczynski
et Andream Villatorem subditos Ejus per Cunz P. Kolczynski Do-
minum filio et subditi filii nnc pltr. coram Judicio Ord. Comparen
Idesum Offic. Praesentis instando Decreto Judicij circa ju-
repositione Inquisitionis in ante acti Judicij inter Partes Com
parentes lato Decernit Quatenus Pars Actorea Siquidem Pars
citata in Deposita Inquisitione Partis Actoreae per ipsi Dn.
Inquisitori ex officio Subiit Inquisitionem Suam instanti re
ponat. et ad testimonium Eadem Inquisitionis Judicium Ord.
Occ. Contulit Qua vera atque singula Puncta fruitinata Quoniam
ex Dicta Inquisitione evidenter patet N. Paulum Bzdofski acti
per N. Valentinum Kolczynski, animo in Ultra circa Collectionem
Rutium oppressum fuisse ibidem cum Honesto Jacobo
Mensifabro Crucesum esse deinde Subalterno Tempore Circa cu
ptionem agri Duas Cissuras Silis primo de dando Silis lupo
quasi mede in fluvio Dnez Lepin Jucdato mergesse
Calceos Ejusq. Actoris Aquae iniecisse Dictum Mensifabri ad majo
rem Oppressionem et Concussionem alteri commisse et ubi inve
se Cunz vero Mensifabri per subordinacionem N. Kolczynski acto
saculo nimis Converberasse: oppressisse Concussione in Eductione
expressas inflixisse pertinentem autem Andream villatorem
de amisso Vervaculo Actoris Dictum N. Bzdofski arguisse non
tamen Cunz Vervaculum apud N. Bzdofski reperiisse Aliis vicin
tiis Citatis percepisse et alteri intulisse exinde Contra leges Reip
transgressos esse poenas ex Demerito facti Circumstantiae
Judicium Ord. Decernit Quatenus et Valentinus Kolczyn
ski Citatus eluendo Limites illicites progressus Turrim Castri Ord.
ab actu in Quatuor Septimanis Scilicet Festa Secundo apost
Dm Candelas Paschae ad Ord. prozime imminenti incat Cum
Oppronen per spatium Quatuor Septimanar Sine intermissione
Continuet et expleat necn in aggressu de Turri Poenam Quadru
plicem Quatuordecem Sexagenarii Turri Actoreae coram Officio
Actis Ord. aut poenae Bani in Casu Alterius Contraventionis
circa Majores faciendam publicandae Velint Judicio vero per
medium Eorum penalitatum instanti et Successiva poena
Bannitionis ex Registro penalium Publicandae Vulnera Actu
cum Alis Bzdofski Comprobet in Sequentibus Judicij Suis &c.

Et quoniam

Religioſi Cla

Et quoniam P. Liachus Igorzelſki et P. Jacobus Menſifaber
ſtenti in Jmo Diſparent & ad Condemnare permittunt Proinde
ſuper eiusd Diſparend in loco ulteriori termino ſatisfiend & Exe
cutionis ejd ratione Contraventionis Decreto ad praetor violen
tiam permittit, Condemnad cum additione & peragenda Executio
ne J.D. loci ſperat Juriſq; quam expediat juxta Proſeſſum Publicatd

per P. Paulum Wotoſki acto per Plaudium Lotteuſki et Jnſidel Sinal
Bertouicz Jakób Kleſpin Lopianſki Judices Reipreſent Cita et Contra
P. Joſephum Kerkeuſki pro evictione ad cita acto plr. Jana Quo
niam P. Kerkeuſki ad cita ſtenti in Termino diſpard & Condem
nare in loco ulteriori termino ſatisfiendo Executionis ratione
evictionis ab impediend & Wotoſki per actores Judices Steph
Condemnare permittit Proinde & ſuper Eod P. Kerkeuſki Diſparm.
permittit Condemnad cum additione & peragenda Executione
J.D. loci ſperat Juriſq; quam expediat juxta Proſeſſum
cum comparens autem Causa Praesens eiusd pte illius Procu
ad Jnterrogationem diſparend respondit &c. Publicatd

Inter PP. Antonium Jadomſki et Annam Varzeuſka Conjuges ad Cas pande
et Cita negotij pro PP. Jadomſki Rei et Contri et Reconuentri plr. et PP.
Joannem Bairſki et Franciſcum Varzeuſki mi. Conjuges
Cita et ad per Patrem Martium Rei et Contri et Reconuentum plr. et
PP. Rosaliam Pauli Dzuricuſki Contem nec non mariti eiusd
dem Varzeuſkiej ad Jnſtantiam Jadomſki Rei Contendentis ad
Joannem Bizun et
chatem Catharinam filiam Virginem innuptam Jadomſkie
p. Joannem Jadomſki Rei et Conj Cita nre plr. PP. Dan.
thulomeum et Thomam ata Catharinam de Varzeuſka Jadomſki Conjuges Cita
Thomam Varzeuſki Rei et Conj Cita nre plr. P. Anto
nium Sidditur Cita per Jantonium Jadomſki Rei Coram
Judicio ſtenti Comparente &c. Judicium inſiſtendo Decreto Judicij
Rei mi. Depoſitionis Jnquiſitionum in Ante acto Judicijo
Sub actu Jenaj Secundee peractum viſitaonis DNR. 1768 in anni
inter Partes nunc Comparentes lata Reſolutionis
Actores Procu Cita Suum ad Judicium factam decernit Qualenus
Partes Eadem Jnquiſitiones Suas Coram Judicio Praeſenti edu
ctas repetant in inſtanti Et quoniam PP. Cezynscy acta Jnquiſi
tiones Suas inſtantanee reposuerunt Pars vero Citata Jndem
Jnquiſitionibus et Scibeit et Judicatum pati Offert Proinde Judicium Jure
ad lectionem Repoſitar Jnquiſitionum Condescendit Quibus lectis et delibe
rate trutinatis Quandoquidem ex ſpicienter pro actu PP. Antonium et Annam
Jadomſkie de Varzeuſkie inuicem Conjuges Parentes tum P. Joannem et Rosaliam P. Petri
Dzuricuſki Comitem Filium et Filiam Jadomſkie Cita dumpta contra PP. Divin
Rei acta iniqua invidia et odio honorem infamatum Eod acto Diuerſis
modis ac Continuo traduxiſſe Calumiaſſe improbabilia malevole Objeciſſe
Eadem Objecta inter Vicinos ac Vanjs in locis divulgaſſe insuper per Eosdem
Cita
Jnſtemplionem Officio Duxit.

Citatos Domum Actorum cum Armis seruenter et tumultuarie
ipse Superinvadendo forc. in Eadem Domo Illice Armis exercuisse
Publicis Scribtis extructis Ulteriores aggravasse Oppressisse Concussisse Convulne
rasse Varijsq; disquisitionibus realevisse Nec non per Sm Joannem Jadomski
Citt. Pupillum Actor nulla habita ratione Oppressisse Convulnerasse Con
sortem Actricem ad hoc advenientem et tuta prementis desistat ab omeni
entijs expostulantem Lasisse Contemptuasse cum Baculo inocentam
fuisse Deinde Damna per Omnes Citatos in frumentis Actor intulisse
circa quae Damna Ulterem Maritum sed Opponentem ac certo tempore
Egues Dri Antonijj Jad. Jadomskich Actor Subditis ex frumentis ad Domum
abigere intendentem per hunce Subditum intestasse Verbis Contumeliosis
increpasse Egues eius per Vim recepisse et Domum Suam expulisse Sm
Autem Jadomski Maritum et Parentem Justitiam de Eodem Subdito eius
ad requisitionem Actoris Mariti administrare recusasse Verum Eundem
Contemptuasse Denuntiatum per Sm Bartholomeum Paraczewski Spe
Conjuncta Uxoris Actricis viam publicam intercepisse Eademq; intercep
ta infestasse honorem Voluptatem Lasivè exercuisse Oppressisse Con
cussisse ac extremum per Ejusmodi et maiamam Dei Paraczewskie Conjun
Parentes huius Catharinam Filiam Virginem innuptam Jadomskie Domum
Actor violenter nulla ex Occasione Superinvasisse Eademq; Actores Oppressisse
Concussisse flagro per Maritum Sm Contemptuasse Denique Filiam baculis Converberasse
Denique Sm Thomam Paraczewski Similiter Domum Actor invasisse Eademq;
Absente ejusdem Mariti Actoris Conjugem Actricem oppressisse Concussisse Jam am
per Omnes in totam Actor Calumniationem et Exponendo Multa locer Exercisse
Diffamasse Variijsq; Modis Suis exquisitis Bonam Famam et Integrumdato Actor
Statum Nobilitarem honorem nolere Conatus esse Damna in Frumentis Sin
gulis Annis Inventarijs Suis intulisse Actor quor Inventaria per Sm Antonium
Jadomski Parentem Nullis de damnis Ut Fertur multatijs abegisse in Eadem
Vestra Fame aliquot diebus macerasse Aliasq; permultas inconvenientias
peregisse exinde legem Sm transgressos esse Lasumebam Judicium Rationem
Indendo legi et Justitiae accerna et tranquillitatem inter vicines intacta
Conservandam esse Volendo et Jubere Citatos iuxta demeritum Cuiuslibet egressus
ad cenatae pecuniae esse Sententiat decernendo Quatenus Eidem Citt Gubernat
Suos progressus Turpem Contemptum Lasionem hinc ab actu Sententi et quia Dri Antonius
Jadomski Parens et Bartholomaeus Paraczewski in Lex iam vers Dri Annae de Paraczewo
Jadomska Conjux Mater et Joannes Felicis alij Rosalia Dri Dzierzniewskich
Sebastianij Jadomski Consors Mater et Joannes Felicis alij Rosalia Dri Dzierzniewskich
cum Relicta Olim Dri Simonis Jadomski Mater et Catharina Virgo innupta Filia nec ni Thomae Paracze
ski anno 1814 Septimana vertente ex actibus ingressum ingredientur Pacis et Ejusdem Turrim ad pulsum
Jadomski et Bartholomaeo Paraczewski Actibus Dicti Septimana Reliqui vero Citti pacifici Unius Septimanae sine fraudem
Contentum et expletum nec ni Egressibus de Turri Dri Citti nemque Dri Ultimus Jadomski Actor Actricis Paraczewski penam pecuniae
Nella cenae pecuniam Empti ob Violationem recti Status Ad mandata et quietationem Ejusdem Exponendo Actor Conjunctis Actricis Conjugis Actoris in
Subditi ponit Damnificatu Contraveny circa Mandationem illius facienda publicanda Fide digna Testimonia pacta
Testam Juris gravium Debiti et valitumentum, Minister Jgnatius Jadomski Dri Antonius Jadomski Dri Antonius Jadomski
Actor Pacis Citatus Quem in Termino Edictum et Citationem Dri Ingressus et Emendis Defensa Exinquamento Citatum plagies Mili
gitemnis ante Jam eliam Judicij Contingat Inobedientia Armis Rigore Notarii, Vulnera autem Judicium Actor
Judicia in Quentibus Judicijs Citti Comparent Postquam Comparabant Actoratum Citti Jadomskich contra Eos Scribtis Ed
de quibus Juris est Judex Judicium hoc resolvendo Actoratum Citti Jadomskich contra Eos Scribtis Ed
dam Emendationem instituendum Ejusdem Sententia Condemnatis Citatis Actoratum Citti Jadomskich ad Solvendum
Pars Dri Conjunctis Citti Jadomskich Jus Justitiae et Litis Objecta Actoratum Citti Jadomskich ubi nullatenus
Actoratus Statuit Quatenus Testes dicti Dri Jadomski Paraczewski et Dzierzniewski in Publicum Eiusdem
manis Poenam Pecuniae Quatuordecim Mutuo Citti Partis in Fisco Regio et Actoratus Jadomskich
Medium Instantis Celebrandis Rigore ex Registro Poenalium extendendo Solvendo.

Inter Eidem

Inter J. Adrianum Zukowski Actorem plr. et ss. Joannem e Pa
rowpinski Notarium Crenz Bobrownicen Rem Debrinen Cita
tum Jamulum necn Victorem Cyllatorem Albertum Barthlomeu
et Hiacynthum Subditos Citt per Dnum N. e Parowpinski Cita
et Alios Citt mne plr. Tenen Partem actoream Decreto Partem Citi
de Termino et Contentis Citacionis eius Decuit Prosequant. In Exe
cutione Judicium decidendo Citacionem Partis Actoree Pars Citt
eium ad Judicium editam Quoniam Decretum assignatae Condnis
ad Juramentum Bonae Fidei inter Partes ad Praesens eidem agentes
vel alijs Categorijs et intervenientijs Captae tempore expectande
Intercepit Proinde Causam hanc cum toto Ejus effectu finali Re
solutione ad Finem Ejusq Condnis decidendam Remittit. JC.
Inter LL. Joannem Olewnik et Helenam Biatecka Conjges de Bonis Jordo
Illmi et Rvdmi Dni Casimiri in Rutkiewicz Rutkiewicki Episcopi Alalien
et Suffraganei et Officialis Gli Plocen Haeredit Subditos actos et
Citt quondam in Absentia M. Antonij Wenicki RCS. plr. S. Joan
nem Lisicki in lecto Infirmitudinis graviter decumbentem Citd
et ceterorem Capiendo ac Negotii per S. Antonium Nidzwiecki Se
verum Curr. Quo ad Exoratum J. Joannis Lisicki tenen Curae
Decree Partem Citi et Simul et Actoream Decreto de Termino et Conten
tis Citacionis eius. Et quoniam non Decet Proinde LL Joannem et Ste
vena Biatecka Conjges Olewnicy nunc a Fine Presenti libere Pronun
ciantes Quo vero ad Exoratum Dcti LL. Olewnikow Consiguin
Partibus in Causa Presenti Prosequi minime Intendit in Prosecutione
ad effectuandum Partis Citi Datur Dilatio Inquisitionis Ejus
Partis Citi per Emendationem et Citationis ad Contenta Muniti
et Citacionis Suae in Sequentibus Judicijs Citis Educendae JC.
Inter R. Fenanium Zukowski Acti plr. et M. Joannem e Parow
pienski Notarium Crenz Bobrownicen Terre Debrinen Citi
et pro pecuniis Fidelitis Verae Judicialiter plr. Coram Judicio Crenz
Comparens et Judicium decidendo ad citacionem Partis Actoree
Partis Citi Suum ad Judicium editam et quidem R. Zukowski Actor
Munimentor ac querelis Documentor post Fata Olim R. Alexandri
Zukowski Actoris Patrui Derelictor Exportationem a Citato ex
percente Ipse vero e Parowpienski Notario Crenz Bobrownicen
Decretum in Judicijs Precedentibus Terna Secunda post Dnm Misere
cordia 1754to Ao inter Olim Dnum Actorem Jacobum Zukowski
Actoris Parentem ab una et Olim Ss. Parowpinski Judi
cem Crenz Bobrownicen Parte ab altera latum Reponente quo

Luna

Decreto Decretiq; Expectatum Cto Ctt. Staroypienski et Jm Zukotski
ad Comportationem Documentor Comparationemq; Juratorum Judy
Creditatem Eorumq; admissos fuisse Tandem ipsi Ingenuibus Par
tibus a Cte Albiniacum hinc Juramentum in Comperta Documen
torum protune facta Persistentibus Eandem Calthegonia
per Sententiam Judm absoptam esse et Partes ad ulteriori
Comportatione liberos pronunciasse Summam vero Centum
Novem Tymf Cetarior Duor ex liquidatione et calculatione
ex Documentis peracta per M. Staroypienski Jpm Zukotskim
ex Summa Restanti ad Solvendum Apparentem Creditricis
nomine Jnstantanee exclutam esse et Eumq; ab Solu
tione Summe et a quavis inspectione liberum pronunti
atum fuisse Proinde Judicium Officij Praesentis Jpm Zukotski
non posse Extendere a Mto Staroypienski ulteriori Comportatio
num Documentor archivat Luchnimo Eumq; Ctt. a Termino Ed Ad
Essendi liberum mittit Respecta quoq; Extensae panalitatis per
M. Staroypienski Judicientem Quoniam Decretum anterius
inter Olim Cteris Parentem et Patruum nomine Eumq; Ad
intercessit Proinde et Eumq; M. Staroypienski non posse Extendere
panas a Jpe Zukotski Judicium Declarat Praesentq; Decreto Injne

Inter Rem Rdm Patrem Antonium Lenczewski Praepositum Eccleriae
Drohiciensis Actis pltr ex quoniam Ill Ignatium Caplanski Dapiferum
Dobrinensis Regni in Trno Deputat etc ad Vacne ni Solutionis Summarum
cum pensione ab Eadem proveniens Condemnare permittit Proinde Super
Eq Cto Deputanto permittit Condemnand cum additione prepuisse
da Executione Mandati Executorii quam expedeat juste Cessat Ctt

Inter Eumq; Actr ut Cessum et Jpm Thomam Krasewski Ctt pltr et Jpm Franci
scum Krasewski Ctt per Eumq; Jpm Krasewski Reum Partem Actr
Decreto Partem Ctt de Termino ad Contentis Citationis Suae Juxta
Prosequentes Jn Prosecutione Judicium Decidendo Citatam ex
Parte altera Parti Ctt Citum ad Judicium Editam Jnstando
et Cinto Mandati de Data Piotrcie Sub Actu Cti Julii Regni
Die 13 Decembris Ao Elapso Dicto Manu Ctt Propria Subscripto
injungit Regentem Thomas ad Franciscum Krasewski Summam
Centum Tymf in Eam Provisionis a Summa Capitali Trecento
Tymf Rott Ecclesiae Parochiali Drohiciens Super Bonis Mistyano
inscripta provenientis relente e Cinto Mandati ad Solvendum Aper
nitam Actor in et pro Tria Secunda part Dm Conductus Pasch

Anno Cti

Anno Presenti proxime imminenti coram Officio et actis Jsrg
e fine quibuscun Juris Dispugij et protestationibus solerant et sub pa
na Bannj in Casu Contraventionis circa manutenem faciendam
publicanda Lucta per Citt pena Trium aliar Sol Carolinarum
circa solutionem Summae Sub Rigore Eor Judicio citto lo
tis instanti solita Juris prati Solvenda Decreti Jsrg
Vigore.

Inter D. Joannem Laskoski Acto pltr. et D. Ludovicum Lisowski Citto Ultmo
oppltr. Coram Judicio Jsrg Comparens Ac. Judicium instituendo
Decreto injunctae Repertitionis Inquisitionem in ante actis ipsi
dicij inter Partes Comparentes late Decernit Quatenus Partes
Eadem Inquisitiones suas Satisfaciendo Decreto Cinvento ego
nant in instanti Et quoniam Pars Ultra [illegible]
[illegible] Proinde Judicium
ad lectionem Eiusdem Inquisitionis ere devenit. Lectis et bene
rutinatis Ac Eidem inquisitionibus luculentissime edoctus
Ntem Laskoski Quartam Jnginta Quatuor Tynf Sol contraxisse Agros
in Obligationem Ejusq; quoad N. Lisowski Dimidiae Partis
Obliginem Optimalem Agris Obligatis inseminasse Ntem vero Las
koski pro Eadem pecunia Adjecto Quinq; Tynf suis propriis ultro
Jnginta Novem Tynfonibus Vaccam Sibi emisse Agros vero
Semine Vernali Eiq; Ntj Lisowski Seminare denegasse ex Eaq;
ratione Ntem Lisowski Vaccam emptam Ntj Laskoski intercepisse
et ad requisitiones amicabiles non restituisse Quapropter Judicium
Jsrg Jsrg Utrisq; et quinq; Ntem Lisowski pro violenta Vaccae in
terceptione Ntem vero Laskoski pro non manutentione Obligationis
Agrorum punibiles esse Sententiat Decernendo Quatenus Quinq; Sol
p poenam Simplicem Quatuordecim Sgr Post Sibi ab invicem
Compensent et Defalcent Judicio Sibi autem quinq; Sol per me
dium in instanti Solvant Sub poena Bannitionis ex Regesto ponalium
publicanda Philonimus injungit hoc pro Judicium Quatenus
N. Lisowski Quinque Tynfones in Exemptionem Vaccae per
ipsum interceptae Ntj Laskoski ad requisitionem Partis et ulterius
Solvat Sub poena Bannitionis in Casu Contraventionis in
Primis et proximis Judicijs Sibi publicanda Decreti
Presentis Vigore.

Inter S. Jacobum Miszewski acto per S. Stanislaum Olszewski suum Procuratorem Partem S. Felicianum Zerawski Citt. per S. Laurentium Brunicki Procuratorem Partem coram Judicio Loci Comparentes ac Judicium decidendo Causam Partis actoreae Citt. cium ad Judicium delatam Super Sententia decisionis Causae Loci necessariam ex Statutionem Leges Joannis Parenti et Nicolai Filij Collatoris pro quorum extraditione Pars actorea agit prosequentibus Judicijs Suis adinventis pro quo Patrimonii Termino S. Felicianus Zerawski S. Andream Zulkiski ac Mansionarios Vicarios Loci Regentes ad citandi comparere debebant et tenebuntur Decreti Loci vigore.

Inter S. Albertum Cyganski Actorem ptr. et N. Joannem Cantium Ubysz Vendam Loci Dnum S. Albertum Dictum Brzezuby Subditum de Bonis Niedarzyno Citatos per S. Balthasarum Krzyzanowski et contra S. Matheiski Judicem Actorem Jandem non finitum.

Inter S. Benedictum Drohski Actorem ptr. et S. Albertum Iglenicki Citt. et Actorem ptr. Coram Judicio Loci Comparentes Partes et Rem Judicii alterspovertentibus Litarum Partium controversijs in Judicio Civium inductis exauditis. Judicium decidendo Causam Partium actoreae Civium ad Judicium delatas et quidem S. Benedicti Drohski reproductionem Juniorum vigore quorum Possessioni Curiae in Bonis Struzieniec Citt. injecit ac Dimissionem Curiae exponente Illum vero Iglenicki Citatos Simul et Actor pro Citatione Summas in Obligationem ac in Deportationem Onerum expositas tum Bonificationem Extensionum fundi Concludente Quamobrem Causa Brevem Curiae Condescensionis Decreti requisit Prout Judicium Officij Presentis necessarium esse Condescensionem in Fundum Bonor. Patrizeino Loci Judicij Sui aut Loci Barthelomaei Kostyski et Simonis Turski Burgrabior Curiae Loci adinvenit. Quod Judicium Seu Officium Burgraviale ad Bona Eadem Capiatur Tempore competentis faciendo de adventu Civium Assessorie Unius absentia non Obstante Conducendum et Condescensurum Arte omnia Comportationem Documentorum Partis Utriq. demandabit Summas et Documentis apparentes liquidabit Solutionem Curiae si Juste et liquide apparuerint iniungat Dimissionem Curiae pert Exolutas et levatas Summas Decernet de Desolatione seu reparatione Bonor. Cumulig. Fundi Pretensionibus Juris etiam si Proventus expediendis Inquisitionibus inquirat investigabit Bonificationem decernet Partis Juramenta usitata exigentiam Negotij excipiet.

Finaliter.

Sinaliter in Omnibus d Cunctis circumstantijs et Praetermissis
nihil intactum et irresolutum relinquendo dejudicabit Cujus de
cisioni Partes Parere et acquiescere debebunt et tenebuntur
sub pena Bannitionis illo in Foro publicanda Prout Coram de
scensionis Termino Partes quas voluerint ad citare ad audiendi
Comparere et Judicatum pati debebunt et tenebuntur sub Simili
Rigore. Luta per Utramq Partem pena Simplici Quatuordecem
Marc Pol per partem Illi ab Jnvicem Compensanda a Judicio Illo
per Medium per Utramq Partem instanti Solvenda.

Inter M. Jgnatium Wendabincernam Bracluviens Dominum d Lisow
Franciscum et Boditum actores per S. Matheum Krzyzkofski
et M. Albertum Jezewski Dapiferum Lucens et S. Ignatium Ku
takofski Bonor Jezior Administratorem necn Jnfidelem Major
Abrahamowicz Arendatorem Jezioren Citt et conv S. Antonium
Brzepotarski Acta per Jnfidelem Marck Abrahamowicz Suo et
Alior Citt et Acta nrae pltr. ac Jm. Antonium Brzepotarski Citt
et contra M. Jezewski N. Ignatium Kotakofski et Jnfidelem Marck
Abrahamowicz Acta pltr. Coram Judicio Jsens Comparens de Judici
um Decidendo, ad citationes Partium Utrarq e coram ad Judicium dilas
Jnistendo Decreto Evasionis in Judicijs Suis antecessoribus Feria Secun
da post Dm Conductus Paschae Anno praesme elapso lato decernit
Ducitationes Satisfaciat Jsus Brzepotarski pro Citatione per Jnfidelem
Judaeum Marck Abrahamowicz Arendatorem Jezioren
pro Statuitione L. Francisci de Bonis Militem Subditi adcitatus
edadat in eam Juramenti Rotham prout Circa Officiorum Arestum
tenes mentionatus Lius Franciscus in Bonis Milew n exhiberat
Requisitionis et adcitatio cum n prevenit nec ullam noticiam de ejs
Sentia Ejus habet Jta Josum Deum Verum de O et Sancta Jesu Chri
sti Passione adjuvante. Jandem non Urgente Parte Scilicet Jnfide
li Judaeo Major Abrahamowicz Juramentum Evasionis a S. Brzepo
tarski Lesinimo Jnquisitionem in emundacionem Sui deducendar
affectante Prout hic Judicium necessariam de Jnquisitionem per
[illegible] Partes deducendam in Legur
tibus Judicijs Suis J. C.

Inter M. Michaelem Carentem et Rosaum Filium d Eleonoram uxorem
unusquam Filiam Jabrosskie Acta et Citt per Una N. Michaelem
Jaborofski Suo et alior Actor et Citt nrae pltr. et D. Joannem et
Jacobum Charzynski Citt et Acta pr Una Joannem Charzynski
Suo et Fratris Sui nrae pltr. Coram Judicio Jsens Comparens &c.

Judicium inistendo iniuncta Repositionis Inquisitionum ut hinc Partes
Educi concessar. [illegible] decernit Quatenus Par-
tes Eadem Inquisitiones Suas et Partis faciendo, Intente Actis Judicij
inter Partes Comparentis Lato reponant in instanti Et quoniam Par-
tes utraq; reponunt Proinde Judicium Rasons ad lectionem Ea-
rundem Inquisitionum Condescendit Quibus lectis et matura
Deliberatione Consideratis Landoquidem ex Spes Inquisitionibus Dñe
cij per N. Joannem Charynski Jos Michaelem Parentem et Eleonoram
Virginem Immuptam Laborowskie opprobrisse Concubuisse in Duobus
lege publica vetitum provocasse Idem Laborowska Virginem hu-
mi prostratam Converberasse lesisse Diffamasse in hac Forum
Adigueries inasisse Violentias prorogisse Similiter quoq; per
N. Michaelem Laborowski Joannem Charynski Concubisse vibe
ra instituisse per Quem Nicolaum Charynski Filium Ancillar
in Tamulitio Dict Charynskich existentem peraquisse exinde
Contra leges Pni provocasse penas ex demerito facti Succumbisse
Proinde Judicium Ofrij Jsone Deductis Violentijs Punibiles
Cone Dict Charynskie et Laborowskie eshe Sintentiat Decerne
do Quatenus eluendo e Suo progressus Turnim Superiorem loci
Jsone ab actu in Octo Septimanis ineante ingrediant
Cujus Solutionem S. Joannes Charynski per Spatium Quat
tuor Septimanar Jam vero S. Michael Laborowski per Spa
tium Unius Septimana Sine interissione Continuent
et expleant nec non in cagressu de Turni S. Joannes Charynski
S. Michaeli Laborowski penam Quadruplicem Quatuordecim
cem Mar Pol [illegible] Silvat S. Quoq;
Michael Laborowski penam Simplicem Quatuordecim Mar Pol
Joanni Charynski Solvat seu ex marcis Sibi adjudicatis
Detalect ido sub Pnili Rigore in ibri Super Latis contra
veniens extendendo Vulnera et Damna Comprobent Partes
in Sequentibus Judicijs Suis S. Sub pena Damnationis in Casu
Alicujus Contravenis Circa maneri faciendar publicanda

Inter M. Joannem Podoski Thesaurarium Racigzien Actorem pltr. et S.
Josephum Klosko[illegible] Reum per S. Paulum Sokolowski Coram Judi
cio Jsone Comparens &c. Amputata Dilatione majoris uti in debite per S.
Kossowski allegata Partibus experiri mandat In Experimento Decernit
Judicium Quatenus Jkes Kowski S. Albertum Brzezinski Subditum S.
Dyonendo Testimonio Statuat in instanti Et quoniam S. Josephus &c.

Sum.

Laborieum Albertum Brzezinski pro deponendo Testimonio n. statuit
Prome. Judicium Officij pisens contravenisse Decreto Curiæ Citatus
qui invenit Decernendo Quatenus in Vim Contraventionis poenam
Ampliceam Quatuordecim Sexagenarum Polonicalium Parti Actoreæ et Judicio pu
blicum in instanti Civili poena Dom. ex Regesto poena
rum publicarum Civilium injungit Hinc Judicium
Quatenus Leo Jakubowski Curiæ L. Brzezinski pro
sequentibus Judicijs citus citatus et ob eorum poena Dan
tionis [illegible] poenam publicandi. J. C. Curiæ quoniam N.
Nanitates Molendini Citi presenti in Toto disputati et Condemnare permittit. Deinde super Eos Citi disparentiæ testimonij nolle depositionis permittit Condemnat cum edicto
ne per agenda Executione Judicij Curiæ Cujus in quam
expedit juxta Processum.

Publicato

Inter D. Parentinum Zettowski Ob. Pl. et D. Josephum Zettowski Citto
per Paulum Zettowski Gram Judicio Pisens Comparens de Judicium
decidendo Citationem Partis Actoreæ Partis Citatæ Curiam ad Judicium edictam
Decernendo Litis Lexia Valentinus Zettowski Duæ Ob. pro Audientiore
Loco in Bonis Hamionski per Ob. D. Josephum Zettowski Parentem
Suum et Citti Dni Josephi Zettowski ac Alios Fratres et Soror Germanos
respectibus Correlatos Ipsum Actorem et Alios Fratres Concernen
tium rem Solutione Vanitate Summar. ac Bonitatione quarumvis pre
tensionum et interventionibus Cum Joachim Zettowski Fratre
Germano ad Judicium Praesens Convenit Quorum Causa Data Decretum invicem
Decernendo consensionis ad cuius Bona Hamionski in Dil
mo Feria Secunda Ante Festum S. Stanislai Vel Martini Ad Lubienti
nter hasce Partes respectu Audientionis Earum Sortium in Ha
mionski ac Solutionis Summar. post Peractum plenarie Super
Actore Mediante Processum prolatum Citi in Judicio repenitet
Eo Decreto Ob Intuitu Presentis Judicium Dni Praesens Causa Cum
pen Debebit Foro Judicij Praesens admisit Quorum Causam
ad Finem Condens Judicij vel Officij Curiæ Pisens Presidentis
Remisit Remittit Pisens J. C.

Inter Curiæ Acta ad Suam et D. Josephum Zettowski et Franciscum Dzięcielewski Citatos Ex Citatione Josephum Orzeszkowski Antonium Faubum Adamum Dzięcielewski Nec non et Antonium Jastrzębski Mem. ac Margaritham Famulam Citi
et Paulum Zettowski Gram Judicio Presenti Comparens de Eum
dem Contraventorem ad Objectationem Partis Actoreæ Partis
Citatæ Actoreæ Partis Citatæ Actoreæ Partis Citatæ
Citatæ ac Sententia Protestationum Actoreæ Partis Citatæ Actoreæ Partis Citatæ
cepit Dilationem Inquisitionis Termini Conservato in Pejus Ducendi
Judicium Decidendi Citationem Partis Actoreæ Partis Citatæ Curiam
ad Judicium edictam

Inter S. Adamum Kowalewski Actr pltr et S. Ignatium Wielunski et Annam Strowicka invicem Conjges Citt per S. Matheum Krzyzkowski: Coram Judicio Loci Comparen. et Judicium Decidendo Citationem Partis et altera Parti Citata et Eum ad Judicium Editam Et quidem R. Adamo Kowalewski Exhibitionem Summae ad Compactum Verbale Citato concessae expescente Ille vero Wielunski Causidicus Summam Diversi Componibus Actorum esse fatetur inserente Proinde Judicium necessariam esse personalem Comparitionem Utriusq Partis Sententiat pro Legaentibus Judicijs et Reis S.C.

Inter M. Theodorum Chalupnicki Inhabitantem Plocens Actr pltr et M. Joannem Bartium Ulrici Venatorem Plocens Citt per S. Matheum Krzyzkowski Coram Judicio Loci Comparen. Judicium Decidendo Citationem Partis altera Parti Citt et Eum ad Judicium Editam Et quidem Leo Chalupnicki Benificiarius pro Conservatione Bonorum inventarior petente Parte vero Citata praemissa denegante Proinde Judicium necessariam esse Personalem Comparitionem Utriusq Partis Sententiat pro Legaentibus Judicijs Suis S.C.

Inter S. Adamum Kostkowski Actr per S. Paulum Zakrzewski. Et quoniam R. Stanislaus Jaroszewski Citt Loci in Termo disparendi et Respondendi permittit Proinde Super Eo Citt disparente Valitionem Exhibitionis Summae cum Provisione ab Eadem promissa in Literis Ultimationis Factis deinde ad Executionis decernit Condemnatio cum Additione pro peragenda Executione Bonorum Loci Ejusdem quam cupit ad Justa Processum. Publica

Inter S. Casimirum Brudny de Bonis Pecuino ad Capitaneatum Plocens spectans Subditum in Asa Jo Venislaj Arzenski Actr et Citt ex una et R. Antonium Prominski Citt et Actr ex altera. Cum Casimirus Brichoski Bonor Pecuino Tenutarius Repetitionem de S. Brudny Casimiri Filium Citt per R. Stanislaum Ossowski Coram Judicio Loci Comparen. &c. Judicium Decidendo Citationes Partium utrarumq Citt ad invicem Editas Ad expectationem Partium Earundem in Mutuis Actionibus et Reactionibus Cedit et Tenet Dilationem Inquisitionis ad Sententia Finalem et Protestationum in Legaentibus Judicijs et Reis Ducendae S.C.

Inter R. Paulum Sochacki Actr per Dominicum Kowalewski et Gr Antonium Sochacki Dictum Actr Florianum Zybicki Joannem Stanislaum et Simeonem Przepelskie alg Antonium Sochacki Citt per S. Matheum Krzyzkowski Coram Judicio Loci Comparen. Judicium Decidendo Citationem Partis et Eorum ad Judicium Editam decernit Quatenus Citt evadant in Eam Juramenti Blathargiet Summa Centum Viginti Flor Pett ad Scriptum manuale in Przepelce Kosciellki die 14 Julij 1773. Anno datuatum Contracta non in Casas propias neq

tales Eorum

Verum pro integre Vindicationis Bona et Gratiarum Petitio
per se et Acta Processuum conversa cattitat et exinde ad persolutio
nem integralis Summe non teneatur, ita in Sequentibus Judiciis
Civilibus pent quam Evasionem Executam ad Judicium Decer
netur quod Juris erit S. C.

Inter Illum Dominum Ignatium Borzyszewski Ecclesiae Cathe Plocens
Vicarium et Electi pltr. Et quoniam Mag. Nicolaus Borzyszewski Citt Civ. in Trno
Disparet &c Et Condemnare permittit Proinde Reper Lex C. Et Disparen
tione pro Solutionis Summa una cum provisione proveniente in
luco denuo ultimanda pro finali et indilate facienda Executio
nis permittit Condemnato cum additione ejusdem Petitionis Executionis Sti
Stanislay Olszewski BCS. quam expediat juxta Processum Publicatt.

Inter S. Mathiam Manowski Cameranum Trem Lacrimens Acta per Se Pa
nislaum Olszewski Tandem quoniam Mag. Stanislaus Pilichowski
Inbunda Progrediens Citt Civ. in Trno disparet et Se Condemnare
permittit Proinde ex Reper Lex Citt Disparente in luco Ultimanda fer
tis finalis ac indilata facienda Executionis ratione non Solutionis
Juste una cum provisione Decernit Condemnato cum Additione pro
pro agenda Executione S. Burg. Theophili Zielinski Civ. Plocens
quam expediat juxta Processum. Publicatt.

Inter S. Petrum Germinski Acta per S. Stanislaum Olszewski et M. For
tunatum Peszeo Olszewski Vexillifer Idam Chalicien Citt per S. Matha
um Przyborowski Jenen Partem ex Parte 2da Citt Decerni de Trno
et Contentis Citationis Hac Et quoniam non de quid Proinde libe
ra Pars Citata tantis per pronuntiat

Inter S. Adrianum Jackowski Acta pltr. et Infidelem Jaick Salamonowicz
Citt pltr. Tandem non finitur.

Inter S. Thomam Stulicki Acta et Citt pltr. et S. Joannem Wolenski
Citt et acta pltr. et S. Thomam Krasewski Citt et acta pltr et S.
Joannem Cylenski Citti negotij acta Cassandra pltr. Tandem
De Consensu Omnium Partium Actis Causa Decens adjegaenter N.

Inter Eum S. Thomam Stulicki Acta 2da Citt. SS. Joannem Wolenski et
Ejusq. nunc Cylenski Citt et acta per S. Joannem Wolenski
Suo et Alter. Citt et acta nunc pltr. Similis Rejectio ut supra N.

Inter S. Joannem Wolenski Acta et Citt pltr. Et Thomam Krasewski
Citt et acta pltr. Tandem de Consensu Utriusq. Partium Similis
Rejectio ut supra S. C.

Inter S. Thomam Stulicki acta pltr. et S. Joannem Jastkowski Thesaur
rium Thractarien Citt per S. Paulum Jastrowski Infidelem Abraha
m Izgniech Judeum Debitorem Citt per Eundem. Coram Judicio Dens

Comparen

Comparen ꝛc. Et quoniam Comparem Infidelis Abraham Jegnicki
Judæus Inscriptæ Comparitione recedit Et Eundem Principalem Eum
Condemnare permittit Proinde Super Eos Citt Disparen pœnitt
ratione nõ Solutionis Summa una cum Provisione Veniendi in Iudi
ultronis ferri faciendæ Executionis Decernit Condemnatio cum
additione J. Burgg. loci sedz Cujacii quam expediat juxta Procham
Cum Comparente vero Causa sedens ad Convictionem Disparentis
Suspenditur. JC. Publica

Inter M. Jacobum Chamski Tribunum Podlen ex adv p. Stanislaum Chwarski
et P. Antoninam de Lubecki Ol J. Joannis Bromirski Conten Iduc
Matrem Augustinum Franciscum Josephum Bromirski Filios Ol per
G. Dominicum Nowalow Tri Terrien Lartem Acta docere Lartem Ejd
De Termino Contentis Citationis Suæ Et quoniam non decet Proinde
Liberam Citata tardiper pmittat

Inter S. Joannem Rzepnicki Dl S. Actor pltr. Et quoniam Infidelis
Marek Jonowicz Nicola et Judæus Synagogæ Plocen Præsenti in Jure
disparet et et ratione nõ Solutionis Summæ Centum Synt. una cum
Provisione ab Eadem veniendi condemnare permittit Proinde Super
eodem Citt Disparente Decernit Condemnat cum additione J. Burg.
loci Sedz Cujacii quam expediat juxta petitum. Publica

Inter R. Petrum Dobski Dominum et L. Eustachium Pychowski Famulum Actor
et Citt per Eundem Dobski Suo et Famuli Sui nre pltr. Et Si Thomam
Wolski Bonor Zapski Senatarium Posnan Citt et Actor pltr.
Reliquos Citt per J. Petrum Dobski Coram Judicio Præsen Com
parem ꝛc. Judicium Officij Præsentis ingressendo Decreto in
cuncta Repositionis Inquisitiones in ante actis Judicijs mihi
Partes Comparentes Lab decernit Quatenus Partes eadem In
quisitiones Suas in mutuis electoratibus suo Coram Judicio
Deductas Repant in Instanti Et quoniam Partes eædem
Easq Inquisitiones Suas in instanti reponunt ex aspecti
tisq Judicatum pati Offerunt Proinde Cohortatione Judicij
Sui insinuisus ad inventa ad lectionem Earum Inquisitionum
Condescendit. Quibus lectis et bene trutinatis Siquidem Eadem
Inquisitionibus probatur Bona Dobski cum Bonis Chan
in Contiguitate exlapse Damnaq Notabilia in Pratis Bo
nor Zapski ac Frumentis Bonor Dobski sibi abinvicem
intulisse per Emq Wolski Eaq Damna Sibi inferenda Ra
cavent cum Eustachium Pychowski P. Dobski Famulum in

Gratiæ

in Pratis Suis circa Boves proventum obviando ulterioribus Damnor illationibus opposisse [illegible] Casugientem per Campos in Equo currendo insecutum esse miserquendo reho ad Boves revertere Eum Famulum occisse reversos Boves exhinc e Pratis in Campos Bonor Dobrsthi expellere omino demandasse. Quamobrem Judicium Praesens premissis Concussionibus Lso Pychowski Famulo per Jm Wolski inflictis Consideratis Justis rationibus pro inuicem habitis Declaratis decernit Quatenus Pars Eadem Illtrag Damna Sui mutuo illata in Sequentibus Querelar Cons Stocens Trin proximius abhinc celebrandis Comparent post quam Comprobationem subsecutam vr Judicium decernet[ur] quod Jusis erit. JC.

Inter Dn Joannem Conczynski et Franciscam Parzeuskiu inuicem Conjges Actr per Eum D. Conczynski Maritum Reu et Contra eam mre plis et N. Antonium Jadomski Citto pltr. Coram Judicio Dery Emsarcz &c. Judicium missendo Decreto in causa Inquisitionis inquisitionum in Acte actis Judicijs Feria Secunda post Festum Sancti Martini Pontificis et Confessoris proxima anno Domini 1738 vr[ium] [illegible] lato Decanit Lucetenus Pars [illegible] Inquisitiones suas Cui Actor e Adverso Dimetato [illegible] coram Officio Judicio Dery Productas reponend[o] Instanti Et quoniam Pars Actorea Inquisitiones suas coram Judicio reponendo Judicatum ex Judicem exposcebat Cui Citatus vero in Eadem Inquisitionibus persistit et Judicatum peti Expert Petitis Judicium Satisfactione Sententiae Cui in Omissis declarata ac lectionem Carr Inquisitionum Sed descendit Quibus lectis et bene rutinatis Quand quidem Lucidentes Decanus Olim Jonum Albertum Jadomski plurime Citt ad Praesens Jet Jadomski Olim Parentem Circa Collectionem Bonorum Militibus Bethanicis proveniencium eumdem Jnis Joanne e Parzeuski et Agnete de Dobrskie inuicem Conjugibus moderna Actrici Censorie Parentibus Prius et Contentionibus excitasse excitatis Eius Contentionibus ac Trameam e Cui prorsus Eadem enbata Eundem [illegible] Olim Actrici Genetrici Parentem in Caput Vulnerasse ad helcium e Ce e Salvantem fuga insecutum fuisse Eidemque Cidentibus de Defendentem per Jm et Antonium Jadomskie Filium ac Praesens Citatum ad haec adveniendo Taxillo aliquo ties percussisse neenon Olim Jam Actrici Moderne Matrem Jstati Olim Jo Alberti e Parzeuski Parentem tunc temporis servescentem Jnra Eiram mitigantem similiter per Filium tractasse Oppressisse Concussisse insuper per Utrosq Praeallegatos Olim Actricis Cognitis Parentes lacisse Diffamasse improbitatis cum Summa Status et Debilitatis et bone fame Denigratione

[illegible]

Inter Dam Annetem de Dobrskie primi Olim Joannis Starzewski Neptem expost vtrisq. Mathaei Wierzbicki Civem de Pelcheores Ejusq. Cte et Dn Starzewski Dnum maritum ad Cebuna et Dn Albertum Parentem q. Antonium Filium Jadomskie parte ab altera

Obiicipe alias inconvenientias percipse Proinde Judicium
Pdonissii Personalibus Qualitatibus per Olim J. Albertum
Jademski Praesentanei Citati Parentem p meritis una cum vita
extinctis e Summet Jñi Jademski Filium Citatum Punctum
em esse e Sententiat e decernend Quatenus Idem J. Jademski Cit
e Jues eluendo egressus Fuisset in Praedeu Propinquorum hinc
et ab Acta Praesenti Feria e Secunda in Crastino Festi Sanctissimae
et Individuae Trinitatis ingrediat Ejusq Sessionem Turnicam per spa
tium Trium e Septimanae e Sine intermissione Continuae et exerle
at nec non th cognitu de Causi tam e Suis quam Olim Cui La
centes remerebris e Actis emendandos Cochan Triplicem Quo
tiendecem e Mar Pctt Coram Officio et Actis Pseny e Subpena
Dan: in Casu contravent Circa e Macnum Videntiandam tam
quo ad e Sessionem Turnicam quam quo ad exclusionem e Mar
Publicanda Partis Actr Judicii autem e Sic per Medium in
instanti Praxi Juris Solita e Stat e Philominus Dulne
ra ~~etum~~ Olim Jos Starczewski Actricis Con Sortis Parenti
inflicta Eadem Ipsa Sententia Censors e Actrix in Sequentibus
Judicijs Suis Comprobet postquam Sem Sub Sationem e Subscri
tam vel non Judicium decernet Jo quod Juris erit. S.C.

Inter Carolinam de Kopiellie Olim Jñi Matthaei Borgowski Rabitan
Contem Reuam Actr per Jñi Theophilum Zielinski Inscriptum
Pontem et Impios Judaeos Seniores Synagogae Plocens Citt
per J. Dominicum Nowalewski Coram Judicio Pseny Consul
Judicium Officij Praesens Decidendo Citt Partis Actoris Partis Cit
Sum ad Judicium Vitam de Appellationem Partis Citatae Dat
et Concedit Dilationem ad Producendas Quaestiones in Sequentibus
Judicijs Suis Adimplendam S.C.

Inter DD. Dyonisium et Theophilam de Jasinie primi Olim Joannis Bialy
Auctori e Secundi ad Praesens Vitri Juricem Consules Strusinskie
Dominos tum Locum e Praesidentem Subdelum Actr per Emum
Dyonisium Strusinski Suo et Alior Actr Nomine Plur. et Jñi Albertum
Dericum Parentem Joannem Vincentium et Mariannam Vir
gines Immustas Natum et Filios Kolczynskie Amam Ludwi
Ejusq Ludgardi Kolczynski Contem Citt et Actr per Emum Kolczy
ski Martinum et Parentem Suos et Eor Nomine Plur. Jñi Antoninam
Kolczynska Citt per Emum Actr e Successores Olim Jñi Joannis Bia
lyszewski Dominum LL. Mariannam et Joannis Contem Matheum
Barbaram Viliam ac Rebonellam de Benis Rezerzyno e Subditos
Citt per Ejus

non e extra ad Actr

Cita per Dyonisium Strusinski Dominum Sue et Subditos Suos
inde alt. Coram Judicio Gros Comparens D. Judicium instituere de
certo instructa Repositionis Inquisitionum in Acta Actis Judicijs
officij Sui deducta inter Partes Comparentes lata Decernit. Quas
tamen Partes eadem Inquisitiones Suas Actis faciendo Decreto
Antonini reponant deg in futanti et quoniam Partes Conuenientes Utraq
Inquisitiones Suas reponunt Ac ex eisdem Judicatum pati
Sperunt Proinde Judicium ad lectionem Earundem Inquisitio
num per utramq partem deducta Condescendit. Quibus lectis
et deliberate perpensis et quia quo ad Excessatum Gor Stru
sinskich contra Gros Kolczynskie institutum Ciquidem ex eisdem
Inquisitionibus manifeste probatur Gros Kolczynskia Parentem
Petentem p se quam Filium cum ad Famulos Da
mna in Frumentis Inventarijs Suis multoties intulisse
Circa que Damna Gm Strusinski Actorem se Excipientem
et Vitulos Certo tempore in Siligine Vernali sub Custodia
Fi Joannis Kolczynskij Filij Sui Pascentes expellentem
Sumpta per Parentes à Filio Suo de eadem expulsione
Vitulorum Violencia cum Baculis utrosq Conges Paren
tes et Filium ad Actorem Domum Suam excurrendo lasisse
Diffamasse in Duellum provocasse Coprimere et Conculcare
attentasse insuper per Gm Kolczynskij Parentem Pascua
libera denegasse porcum Unum et Annales Cruciter Decem
nullis de Damnis Actoribus per Jucos Stefan annam Kolczynska
Filiam ex Mandato Parentis Sui in horto Suo Mali
agros Septem et Arsens in Campis Suis interfecisse
Virgultas in Divisorijs Actor excretas excindere per Pa
rentem fortiter impedisse per Jsam autem Dorotham
Kolczynska Filiam Jam dicti Actoris Subditam Famulam
ad interessiendum Semen lini Domine Sue nemze Actrix
Consorti et Pis Sacris extrahendum subministrasse Alii
asq permultas inconvenientias percepisse Quo Ver ad Acto
ratum Gor Kolczynskich reconventionaliter Gis Strusinskim
intentatum. Quandoquidem hisce Inquisitionibus sufficien
enter Judicio Suo Compertum est Ps Strusinski Mantuam
Arsens et Annales Gor Kolczynskich Actoris Victa frumenta

ex Campis et Hagoreis Consulto impetisse Eadem impulsas ut
sole Ansens Lubnecense et Annaler Quatuor interfecisse Item
Jm Holczynski Parentem Petrum in Campis eius ad
Cumulos selligentem per hunc Ejum et Brusinski Eos et superinva
sisse ibidem et tractis de manibus et Ictoris Rapsis Eundem Ads
oppressisse Concussisse honorem et Debilitatem Dicti Molendi
et Generis Raduxisse Caput Helliagrem Unum et Pullos
Septem Nullis de Damnis interfecisse Canem per Impeditum
Venenum exhalare Causasse Pascua Libera Ictius Villa
Communia tum Aquam ex puteo et Stagno Communi
Actoribus accipere Non interdixisse ad extremum tamper
Eundem Jm Brusinski Dominum quam et Subditos Ejus Multo
ties infestasse aggravasse Vexisse Diffamasse Contemptuasse in
Duellum lege publica Vetitum per Dominum provocasse
Subditis Suis ni Rigore non tenuisse nec Justitiam per Actores
requisitam de Eisdem Subditis administrare voluisse Geminum
ad Omnem Injuriam et Oppressionem Actoribus inferendam Sub
ministrasse per Liam Petronellam Civis et Subditam Actorum
Filiam in Libris Pascuis nulla habita ratione Oppressisse
Concussisse Convulnerasse Exinde per Omnes leges Regni transen
Dipse Petreo Judicium Praesens tam Eos Jam Holczynskie
quam Jos et Brusinskie punibiles esse Sententiat decernendo
Quatenus eluendo Eius temuranes progressus hinc et abactus
Ipsey in Eis Septimanis ingrediantur Quam Sepiunem
Turricam et quidem Jm Albertus Latinus et Joannes Filius
Ritere usq ad spatium Duar Septimanar quibus ex Persone
Suis Continuet et expleat nec in ingressu de Turri Quibus
per penam Duplicem ac petitis Petreis interdicendo Filiumm
penam Quadruplicem Quatuordecem Mar Polo Jam autem Jos Bru
sinski pro Spatium Ex Septimanar Sustinebat et expleat in Egres
sus de Turri penam Decuplicem Quatuordecem Mar Polo ad
Manus et Delictationem Jm Alberti Holczynski et Burti et Paren
tis Eius alterius et Alterius Judicio eadem per medium Eor qua
nalitatum minstranti Justa Civilem Suis praxim utrag Partes
enumerent Scriptura Sint Partes Eaq Premissa Coram Judice
et Actis Jpsey Civ pena Dam in Casu Contrario una Manens ibidem
faciendam publicanda quibus quos Jnsonus Frio Jos Brusinski Lis Petronel
Subditam Eiusdem Horum Hisce Actis Sub Simili Rigore extendendo Statuas
Eaque ante Cancellariam Ipsey Scripta Virgis per Mlem quemvis Civis
Ordin Caret Vultnera cum sua Civ Civ Civ inflicta et Damna illata inequum
Judicio Civ commet Letor Compositionem Civ Executam vel non Forum
cornet de quod Juris erit. J. C.

[illegible] Antonium Draminski Advocatum pltr. et [illegible] Josephum Zalewski etpro Victione
cum [illegible] Joannem Rudowski electo pltr. et [illegible] Joannem Rudowski pro Statutione
Debiti Rejtt per [illegible] Paulum Zalewski Coram Judicio pleno Comparentes Judi
cium tenen. Im Josephum Zalewski Electi fecere Decreto injuncte edictionis [illegible]
milis Rudowski et Dni Alberti de Banis Dzwanowo intuitu evictionis sui in
negotio injuncto in judicio officij pleni Feria Secunda post Dm Jubilate 1768to
anno promulgato instantanee arbitratus et querelam tam D. Joannis Rudowski
quam D. Albertus coram judicio pleno Judicialiter Retinuit. Proinde Eundem Cti
Electi pleno et Intentui Judicij Citi adinvenit et Partibus Ulteriius Coram Prose
qui injungit. In Prosecutione Quarum D. Rudowski Status et Debitus Quid
per se apud D. Bartholomeum Rymarczyk de Bonij et emptione sua ad pleni
in Bonis et Hospitio acquisitis allegat proinde Necessariam esse Edictionem
Predicti Dni Bartholomei Rymarczyk nunc in Bonis Mesznio Commanen
per Cum D. Rudowski edictatum Suspenso Ito negotio pro Equentibus
Judicijs Citis sub onere causa Subsequendam Constituit D. Albertum
Debitum apparentem Dm Cti pltr. et D. Antonium Sadowski et alium
Statorem Castrensem Cracov. Cti pltr. Coram Judicio pleno Comparentes et Secum Judi Contro
versiam Judicium Decidendo Rationem Partis cujus Partis Citi Rerum ad Judicii
um Coram. Injuncto Decreto injuncte Citationis in Judicijs officij pleni Feria
Secunda in Vigilia S. Catharinae Apli Die Citati Vigesima Octava Mensis
Novembris Anno proxime elapso inter cujus Citi et Citi Antonium Ja
domski et Annam de Vanzeuskie Conjuges parte ab altera glato decernit
Judicium Officij Dicti Quatenus spe Citi panam Duplicem Quatuorde
cim Marcar Polon Cum Citi nihilominus pro Contraventione sua Citata
panem Condemnavisset Ultro Citi ex in Contraventionis ejusdem Decreti
ex Registro panalium Obtente et publicatae panam Simplicem Quatuor
Decem Marcar Citi Partis et Judicio pro medium inistanti Citat Subscripsi
va pena Damnitigari ex Registro panalium in Casu Contraventionis
publicandae Querelam inistanti Citi N. Antonius Sadowski Partis
Citi exstitit Proinde liber a Termino et Causa Praescripti gravitatur
Decreti Dicti Officij.

D. Joannem Krzyzanowski Citi pltr. et P. Simonem Hohoszynski Citi pltr.
D. Josephum Razewski Citi pltr. Coram Judicio pleno Comparentes Judicium
decidendo Citi Partis Citi Rerum ad Judicium edictam et quier
do Joanne Krzyzanowski electae et Illustrionem et Summae Quinquaginta Aureo
rum Hungaricali et ad expostulationem literarij Epistolaris de data die 15.
Novembris 1772mo die in Inclyto Datariae Generalitio exponente
Petro et Simone Hohoszynski Citi Tandem et Summam ab electae
accumulatam per D. Josephum Razewski Terminum et Rerum Ejus Actori
tenuisse inferente Literis Dictum Quon D. Razewski Genitorem Summa
a Hohoszynski Domino Suo ad restituendum electi acceptam Qui
dem non exstitisse Quinimo Tandem apud Heredes minisse agnoscente
Quamobrem Judicium officij pleni Decernit Quatenus Pro Citato
Actus ad Actum Decr non referendo [illegible]

Dramissam et Summam Quingentorum Aureor Hungaricalor per me
citra Typ Mattei Joannis adapto ad Locu pro summa Centum
ad Manus Coram Officio et aliis pleno Cen capitis Locere et me quibus
Juni officijs et protestationibus debitis et realiter enumerat Partis
pena Trium offerens Cl.d per Citt Partes actrices in Locu Cen
Cld pena Bannitionis in casu Contraventionis prea Mandan
faciendam publicanda celsat et realiter enumerand Judicio Civ
sitis in instanti Cld et Persona pena Bannitionis ex Lege Regni
nalium extendenda et alva tamen Repetitione apud Jud Mazowski
Citt S. Ho Kijewskij Reservata

Inter Dd. Joannem et Stephanum Ignatium Antonium et Mathiam Winni
ckii Fratres inter et Patruales ad per Locu Dd. Joannem Stephanum
et Ignatium ac Mathiam Winnickii et Fratris Sui nomi
nibus plis. et M.M. Petrum Felicianum Gabartz Thesaurandas
Terre Dobrinen Citt per M. Petrum Gibart Fratrem natu majorem
et Fratri. et Sui nme plis. Coram Judicio Loci Comparentes et
Respicientes Compariscone advenientes partibus experiri mandat Teneri
Partem etteram docere Partem Citt de Termino Contentis Citatione
et Quar instanti Et quoniam Pars altera non docet Proinde Judicium
cum Presente [illegible] Partem Citt a Termino Loci stantis pro libera
facit et pronuntiat

Inter Dd. Mathiam Nanowska Cld per Dd. Stanislai Orlecki Prebend Canon Vlod
Mathiem et Ignatium Filium Orlecki Cld per Dnum Mathiem et
Dd. Filij Sui nme plis. et D. Bartholomeum Orlowski Citt et Cld per
Coram Judicio Loci Comparentes Teneri D. Bartholomeum Orlowski
Cld citatore Dilationi et Majori ad quam et ante alias Judicio Sum
recesserat in instanti Et quoniam non Cld citatus Proinde et succumbere
Dnum Citt Judicium Presens arbitratur et [illegible]
[illegible] Quod Qualenus Idem Citt in nimo Succubitionis Cld
valt panam et Multam Quatricentorum Marcar Cld Parti et Judicio
per medium Cld pena Bannitionis ex Regulis panalium tam
pro parte Curie quam pro parte Judicij publicanda in instanti
enumerand et Partibus ulterius in Causa Presenti experimentum
injungit. In Experimento vltro citroque Earum Partium Controversia
in Judicium et eum Inductis exhibitis [illegible] Judicium
um decidendo Citationem Partis et terre Dnum Citt et Dnum ad Judicium
debitam necessariam esse Enunciationem apetente Parte Actrice
per Partem Illam et super contenta Partium utrinsq Productum
num et Citatum in Executionibus Judicij et Vis reducendis
advenit S. C.

Inter Dd. Josephatum et Theodorum et Pros in vitis extat Opravickie Cld
gitij et Citanda pro Dno Josephatum Opravicki et Pro et Suis Dd
et Pro

Stri Fratris nrae plth. et M.M. Jacobum Lysinski Notarium Crem
sariens Palatinatus Lomzensis Cordam Chrapski Camerarium Brag
lawskiens ex officio calculato per se Parochianum Ostrowski Decan
tum Andreapm Archidiaconum Lomzensis M.M. Joannem et Fe
licem Capitaneidas Biedniens Citt per S. Illustrissimum Chwalibogski Supe
riorem Ordem Missam de Resurrectione Dnim M. Ignatij Loyolae
Fribuni Dilegationis Relictae Centem Viduam Citatam per Eundem
Coram Judicio prens Comparen. et Sufficienti Comparitione Declarata
Partibus Causae ultrius Expenii in mandat. In Experimento de
num Partem etiã debere Partem Citã De Termino Contentis
Docuit. Prosequantur Instructione. Et quoniam Comparens Si Vicari
chi ab Incepta Comparitione M.M. Loyolae Fisci Citi recedit et Citos Principales Condemnare permittit
Proinde tam Citor Fisci Patris Dmi et M.M. Piaristarum ac Alijs
Citt nunc Dis parentibus Patrimonia Haereditates Orphanorum Successive
ex Nullo Dato et accepto illegaliter Constitutãt Cassavimus nec non
Condemnavimus Legarii Allegatione incompetenti Frustra ad
versus aggravatum Citatã ac totius Processus Nullitatem
Deinde in Eodem existenter Deducendam Causam Calculi de Loco
pti prentibus Bonificavimus Praesentium Tenore Decernen
dam Penam Respectu Evictionis ac Objectorum Regis Decreto
Tribunalitio ac Aliis Contentis Originalibus Suis expressis
Decernit Condemnatio ac quam Publicandam Judicialiter
Judicali ad publicandum et Remittãt ad M. Capitaneum pro
prosequenda Executione.

Publicatã

Infidelem Jakob Jakowicz Arendatorem Caniens Citã per S. Matheum Krzyzkowski Dcti S. Thomam Chrzanowski Citã plth. et Ll. Albertum ac Marianam Juniorem Conjugem Subditos per S. Thomam Chrzanowski Dominum Suum Coram Judicio prens Comparen. ac Judicium
Decidendi Terminum Partis Actricis Citã Partis Citã Eum ad Judicium edictum
Necessariam esse Personalem Comparitionem Ultimo Partis prosequenti
bus Judicii Citis prime Precedentibus adinvenit S. C.
M. Josephum Jankowski Actorem Citã plth. et S. Joannem Draminski Dominum
tum Ll. Antonium et Antonium de Dunin Krusewicz Subditos Citos
Actis per Eundem S. Draminski Citos et Rebelles Citos nrae plth. Coram Judi
cio prens Comparen. ac Judicium Decidendi Citationis partium Ultrarg
Eum ad Judicium edictas ad Affectationem Partium Ultrarg in Mu
tuis Actionibus et Reactionibus Datis Partibus Ultrarg Dilati Conjunctionis ad Con
tenta Termino et Protestationum Partium Ultrarg in Sequentibus
Judicijs Citis Succedendis S. C.
M. Josephum Borowski Actorem per S. Thomam Borowski Filium et Procuratorem
Pleniotentem et M. Bartholomaeum Wlodarski Vicarium Brautanen
Citã plth. Compertã de Objectam a latere Condemnatione ex Parte

S. C.

Supra de actu especificatis maenibus ex quibus Cognitio
Transactionum intercedit Huic officio et non competit eam habere
cum toto suo effectu ad Judicium Tuae Excellentiae proprij Dominicus
pro finali Decisione demittit Conservande Terminum in Primis
et proximis Judicijs altibire Celebrandis peremptorium.

Per Illustrem Dom Andream Josephum Czachorowski Praepositum Kraupenicum
Actor pltr. et Infideles Jutmen Luchowicz Mersiett et Salamonowicz Sina
goga Piocens Senieres ac totam e Synagogam Judaeor Piocens Citt pertractor
Zeltorgski. Jom impetenti adinventa Judicium Partibus in negotio Prin
cipali Praeteder Mandat. In Procedendo Judicium Resolvendo
Remissionem ab officio Burgraviali ad Judicium Praesens facti Insertum
de Scripto certo manuali de data Die 4. Julij 1764to Anno Infideles
Judaeor et Seniores et Synago
ga Piocens et super Summam Mille Tymf Petit Idem Dom Andreas Josephus
Czachorowski Dato manu Petit Judaeor Hebraico Idiomate et Subscripto
decernit Hoc Judicium Qualenus et Synagoga Piocens praefat et Summa
Mille Tymf Petit Decima cum Provisionibus Sine Duobus etiam exclusis
do Terminum etinum ex permoventia Combustionis igne Scholae Synag
et Synagoga Piocens precentibus Huic electori Judaeor pro Vigilia
Festi Natalis S. Joannis Baptae proxima ad Scenam incedenti
Coram Officio et electis Civitatis Piocens et Sine quibus non Jurisdictio
et potestatibus ad manus et Actorum et realiter enumeret Judicio Pub
Poena Bannitionis in Casu Contraventionis Circa manum faciendae
in locis publicandae Lata poena Trium et Marcarum Petit per Pub Partis
Actoreae in Termino et Pub Rigore Executionis apposito Judicio Huic
Loco instanti et Pub Civitatis poena Banni a Registro panalium
Publicandae. Qui vero Especies Parochum et super Citt plenarie
perductum Decernit Hoc Judicium Qualenus in Publicatione
Primae Condemnationis Unius Jenae Secundae post Im Visitationis
Illmae Virginis Assumptae 1765 Anno alterius Jenae Secundae post
Dom Conductus Paschae Jemae Jenae Secundae in Vigilia Pent.
Andreae Apli ab primo elapso in Judicijs Civitatis ex parte Instan
tia Illtris Idem Domini Josephi Czachorowski Civitatis super Infidelibus
Judaeis ac tota Synagoga Piocens Respectu Quae et Summa
praelle Tymf Petit in Civitatis Actoreae et publicata instanter hoc
e Judicium Officij Tuae Qualenus Citt Poenam Quadruplicem
cum Quatuordecem Marcarum Petit Partis Civitatis Actoreae in Termino Civitatis
nis et Summa Officio Pub Rigore Executionis supra positis Judicio Huic
cubem poenam Duplicem Quatuordecem Marcarum Petit instanti et Pub Civitatis
nova Poena Bannitionis exigendis Panalium Publicanda Civitatis
Decreti poena Lignis per Quinque Offret parte Actoreae Centum Computandis Quemlibet
Tymf Instanta Acto possis numerandis.

Inter P. Laurentium Snichowski Actr pltr. et P. Mariannam De Gro
uiecke primi Ctu P. Thomæ Chabowski ad Præsens Vetri Secundi Vrti J. Osiecki
Centem et Matrem Antonium Filium Chabowski Ctu P. Valentini
Chabowski Sterilitèr vita funeli Fratrem Germanum Citti P. Fran
P. Mariannam Coiecka Matrem Suo et Filij Sui [illegible]
in ejj. istentia P. Valentini Chabowski Genitri Sui mne pltr. Rei
Partem et Retentam docere Partem Citti de Termino et Contentor Cita
tionis Sibi Decurit Prosequendum in Prosecutione. Judicium con
uenij Partibus Coram Se Producto et audito Decidendo Stando
Juris Actr parti Citti Causam ad Judicium et ad Quem Judi
cis Suo Deducitur XX P. Mariannam de Gro uiecke primi Ctu
P. Thomæ Chabowski ad Præsens Vetri Secundi J. Osiecki Jacobi
Centem Matrem prætune Relicta Vidua Sive ad pos Valentini
Valentini Chabowski filij Sive Sortis Bonis Filiis Actrib. et ad
jam vero Junibus matris Subjectas Super Bonis Chabowo Sui
miary Actis Coram Loco Rena Secunda Cente Im nattis S. Jo
annis Baptæ in Ao 1762. Suo Laurentio Snichowski et etiam
moderno in Summa Nongentor Tynf Citti in exemptionem
ac Liberationem Juris et Citis a Possessione Post Caroli Ku
borski Victrici alq Joannis Mathæi Basilij et Agnethis prætune
Uxoris Immuta Abstrichi invadiatæ nunc vero Partem Actr
pro Solutione Summæ ac Exemptione Bonis Obligata Partem
Citatam Convenisse Proinde Judicium Officij Loci inscribendo
Inscriptioni Obligatt Decernit Quatenus Pars Citta Summam
Principalem Nongentor Tynf Citti Quemlibet Tynf Triginta Gro
schi numerandæ Monetæ nunc in Regno Currenti Partis Actr
ad Manus Vri et pri Vigiliæ Festi Nattis S. Joannis Baptæ pro
xima ad Locum incidenti Coram Officio et Actis Curiæ Loco
Sine quibuvis Dilatijs Juris et Protellationibus Solvat et Re
alias enumeret Sortem vero Obligatt in Possessionem Sui
post Exactionem Summæ [illegible] rehabeat Et
Citti Pœna Bon. in Casu Contraventionis Circa Manu
tenendam in Sua publicanda Lata per Citator Pœn
Inum affarcat P. Palonicedium Actr Circa Solutionem
Summæ Sub Eodem Regere Judicio Suo tenendum in
instanti et Sub Eadem Pœna Damnitatis in Deter
minatione Judicatum Præsentium ex Registro Pœna
lium Publicandæ Decreti Prævij Ingore.

Inter P. Petrus [illegible]

Inter S. Petrum Ostwirlii aud. mᵘˢ pnāliter et quosdam Infideles Herse Olszowy Laris Judæus Drohiczyn. Actus præsens in Mᵒ desiderat et se respectu non habendis Licentiæ Cum provisione permittat Provinde Super eadem Actu desiderio Decernitur Condemnatio Cum additione pro percipienda Executione S. Burgrabij loci præsentis Cujus quam justa præcepium expedit

Publicatio

Inter eundem Actorem ut Supra Janum Dworwan Famatus Stanislaus Jerośki Oppidanus Liepiczyn præsens in Mᵒ desiderat et se condemnare inhæsta Contenta Terminis permittat. Provinde Super eadem Actu desiderio ratione Altercationum Violentiarum Decernit Condemnatio Cum Additione ut Supra

Publicatum

Inter S.S. Ludovicum Kortzowski et Barbaram de Dobrzelin Juricum Conjuges ab Josephum Leonardum Josephum S. Joannis Wejcinski Juvenes Filios et Filiam Ro Ostrowskie Actus per S. Ludovicum Kortzowski Suo et aliorum Actorum nomine mᵉ pnāliter S. Stephanum Brodzinski Actorem pnāliter. Coram Judicio præsens Comparens etc Judicium decidendo Additationem Partis Actoreæ Actus Suum ad Judicium Die Sabbathi quidem Decreto Judicij Loci Designata Sepiones Terris per Spatium Quatuor Septimanarum Feria Secunda in Vigilia Festi Sancti Andreæ Apostoli Anno proxime elapso 1773to Citatus Comparentes Actus Contravenisse Deducitur Provinde Judicium præsens Actorem S. Brodzynski punibilem Declarat Decernendo Quatenus is S. Brodzynski pro Contravention præallegato Decreto Banum Simplicem Quatuordecim Marcarum Polonicarum Partis et Judicio per medium Partis Injuriæ expressio Judicio Actoris per medium in instanti Quota Juris pro Capite Solvat Satisfaciendo ejusdem Decreto Terminum Sufficientem Partis præsens Pœnis et ab Actu præsens in dicto Septimanis incidat eandemque Sepionem Terris cum per Spatium quatuor Septimanarum Durationem Actus Factionis est Actus præmissa Sub Pœnis Banimentionis in casu Contraventionis circa Manifestationem Coram Actis officiosa sedes in exitu Loci de Terris Publicanda.

Inter S.S. Andream Drohoverski et Magdalenam Draminskam Juricum Conjuges Actus per Suum et Actor Mandatum Suo et Consortis Suæ mᵉ pnāliter et S.S. Joannem Charzynski et Mariannam de Brzoza Urbem Juricum Conjuges Dnos Actuosos Solemniter Citatos Comparentes Dnus Actuosus et Actus Impetitum Famulantem per Stephanum Nagurewicz Actorem Actus per S. Joannem Charzynski Suo et Consortis Actus mᵉ pnāliter Coram Judicio præsens Comparens Judicium Actionis Partium utrarumque Suum Judicium per Partes Comparendi Libri mutuo editas Decidendo Actionis Partium utrarumque Juris Combinatis Actoratibus et Reatibus Super Contenta Partium utrarumque et Protestationem Dat et Comedit Actionis Inquisitionis Juris Sequens Judicij Loci Decreto Actus et S. Petrum Drzewiecki Actorem.

Inter P. Franciscum Polenjuncki actr pmaliter et Pr Joannem et Mariam Charynskich
mam de Bronowskie Jnsicem Communes alias per eosdem
Mantuanos et Comorskj Ludmine pmaliter Judicium Jnsistendo
decreto Jniuncte Comprobationis Damnorum illationem in anteri
oribus Judicijs suis Jnter Partes Comparentes lato eandem ad
Comprobationem Juratoriam admissibilem declarat et ad citan
dum Testes ad pronuntiandam Juramenti vtham super per
corruptionem Testium Prestitum super Jo Joannem actu Florenos Polon
ex moderamine Judicij Lei adinventam Quo attento Juramento
decernit Judicium Quatenus P. Joannes Charynskj Actor gratam
recepisse actu Florenorum Polonicorum et de actu presenti in que
tuor septimanis Coram Officio et Actis presentj sub pena Banni
tionis in casu contrauentionis lecta Manifestationem faciendj
publicando ad manus et quietationem actoris effectualiter remo
neret Lecta pena Jnsum Marcarum Polonj per actricem actoris
actricis Jmo eodj Judicio autem actorj in instanti pacta Jun
nis communis prestandum Solvendo.

Jor P. Stephanum Brudzenski actr pltr. et Pr Ludovicum Rostkowskich
Barbaram de Dobskie inuicem Coniges Parentes tum Josephum Anto
nium Leonardum et Franciscum Filios et Filiam Rostkowskie
Suos et alios Citt mre pltr. Quam Judicio Stenj de Judicium
Officij Stenj insistendo Decreto iniuncta Reperitionis Jnquisitio
num in Acte actis Judicijs suis inter Partes non Comparentes lato
decernit Quatenus Partes eadem inquisitiones suas et Actorum
Judicio eductas reponant do in instanti et querelam pretac
tactionem et Sententiae Judicij Stenj Suis Loco et Jnquisitio
nem Quam Reponit Pars vero Citata in eadem reposita qui
situit et eo ex Eadem Judicatum pati offert Proinde Judicium
hinc ad lectionem ejusdem Condescendit Jnqa lecta et per omnia
Circumstantias diligenti scrutinio Considerata Quandoquidem ex per
Jnquisitionem luculenter deducitur Pr Rostkowskj Parentem tum
per se quam Filios suos inventarijs suis in Trumento et peralis
jactantes intrusisse anno certo tempore avenam Sitos Quercam
Diligentis hominalis Silicos eisdem Duodecim de pabulatione in
super Actorum circa Emissas sibi injurias sede exponentis desipe
Diffamatae contemptuosae Vanitj disgustibus tum Summae
Statutis et Nobilitaris Detractione hempe per Parentes et Filios
ac Filiam Citatos sibiasse ad extremum per Pr Rostkowskj
Consortem Citatam Pr Brudzenskj Actorem Jnventana
Eorum ex Damnis suis expellentem et ad Forestam
abagere intendentem infestasse aggravasse arreptas
de Terra lapides ex sua saevescenti via in Actorem projecisse
ijsq projectis ad faciem semel vulnerasse Cruentasse
caput verbis Calumniosis affecisse nemullas etiam Personas

in Cyprian

in Coppressionem Actoris subministrasse per qua Jmissa omnes
contra leges Regni processisse Petrco judicium Praesens coram
do Jnsertos illegalis Progressus Actor Punibiles Esse Jdeo Petro
ut Pars Parentes Prator est Sententiat Decernendo Quatenus Jpse
Cit Parentes eluendo Suos Jmmemores Actus Turrim Castri
Praesen e Jspenorem hinc et ab Actu Presenti in Acto Optimanis
ingrediant Ejusq Cebionem Turricam per Spatium unius Septima
ne e Sine Jntermissione Continuent et expleant nec in eggressu
de Turri J. Maritus e Parens Postkowski Cit tam in Bonalis
alienem Suos Progressuum quam pro incontinentia Conjugis
et liberos interficiendo Eadem ranam Quadruplicem Quatuor
decem Marcas Latt Coram Officio d Actis Jscribus e Sub
pena Bannitionis in Casu Contraventionis Circa Mandatum
in ibid faciendam publicandam Actori Judicio autem per
Medium juxta juris processum Solvat nihilominus Ac
dem Actor Damna Cit illata in Sequentibus que
relat Castrens Bracen Trnis Comprobet per quam Comprobam
Publicentur vel n Judicium decernit in quo Juris Cit &c

Actor P. Lehum et Franciscam de Chilenskie inuicem Conjugis Jste Actu pro P.
Mathaeum Angustowski Jnscriptum Pontor et P. Nicolaum Rosciszewski
Cit per P. Paulum Jstrowski Et quoniam Comparem P. et Nicolay Rosci
szewski ab Jnscriptione Comparitione recedit et Suum Principalem
Condemnare permittit Proinde e Super eos Cit Disparentes rationem
e Pistionis e Summa una cum provisione Decernit Condemnatio
ad quam pergendam ad Jos Burgraviorum Jstens Juris quam
Expedit Juxta Processum. Publicatur

Actor P. Antonium Rosciszewski Actu pltr. Et quoniam Jacobus
Trzcinski Praesenti in Termino Disparet et e rationem Actis
rationis Decreto Condemnare permittit Proinde e Jpse Jos
Disparent in Casu Ulteriori permittit Condemnatio ad quam
pergendam ad Jos Burgraviorum Jstens Juris quam expedit
ad Juxta processum. Publicatur

Inter M. Ludovicum Bernardum Kozicbecki e Jos Judicem Terrae
Dominorum e P. Lucam Trzcinski Actu per Cum P. Trzcinski Pa
et M. Cellpudius Trni Detinentem nme pltr. et P. Cathaninam
de Mesienskie Cit P. Stanislaj Cricchi Relictam Cestem Sui am
Matrem Gratium Filium et Magnificam Ultimi nuptus
P. Rokitnicki Valentin Cestem Filiam Cricchie Cit et Actu per Paulum
Jstrowski Jam pridem pluries Comparentes &c. Jd Dictum Actorem
Partis Actoreae Causa Cit Eum ad Judicium dedit Decidendo.

Ad effectualionem Contra et alteram Partem ulnij Datae Concedit Literationem Inquisitionis ad Contenta Citationis et Prosecutionis Causae et alterae in Consequentibus Judicijs et diis Diucendae Semper Conservato.

Inter. Reuerendum et Honestum Dnum Albertum Ulysz Canonicum Collegiatae Plocen. Praepositum Ecclesiae in Lzk Acto pltr et Illustrem Antonium Lubieniecki Venatorem Laticzen. Cito et Contra Relictam et Successores Olim Jo Stanislaj Osiecki Acto per Jo Stanislaum Olszewski et Relictam ac Successores Olim Jo Stanislaj Osiecki per Dnum Simonem Czerski adcitatos per Paulum Zakrzewski Coram Judicio Czerskoprocen. de Satisfaciat Pars Cito Decreto Antenini Quinquennalis Computationis Quotationum de Persolutis Decimis Ecclesiae Parochialis Lzgensi debita pro quod Solutione Acto agit in Judicio instanti Et quoniam in Citationem Contentae Judicij Super Quietationes varias tam Coram Dispositione in Dzialdowo Parochiali Lzgensi Antecessor Praepositor quam Mandatum Perillustri Adm Rndi Alberti Ulysz et aliis ab Anno Proxime 1753tio die 19 Aprilis in Mogilnica Datuadam ac post in Subsequentes Annos Usz ad Annum 1765tum de die 23 Mensis Junij Datuadam in ibia Manu Ejusz et aliorum Subscriptam et Sigillo Particulari Communitam de Persolutis Decimis pro quolibet Anno per Florenos Septuaginta Flor Pott provenientibus Relictae et Successores Olim Jo Stanislaj Osiecki Ante Acti Honorifico Mogilnica Loco Sessionis Comportarunt Proinde Judicium Citationis fecisse Eandem Partem Citt in Puncto Insinuatae Compertationis Adinvenit Nihilominus haec Judicium Ulterioribus Partium Controversijs in Judicium Eorum Inductis et quia Perillustri Olim Rndo Ulysz Praeposito Lzgensi acquiescente Producti per Partem Adcitatam Quietationibus patente Citationem Retentat Decimar ab ultima Quotitione anni 1765 Usz ad Annum Praesentem inclusive Currentem retentat Citati debitarum Nocet Judicium in Instanto Complanandum de Data Ejus in Lzk die 1ma Februarij 1771 Anno inter Olim Illum Rndm Stanislaum Sirenski Praepositum Lzgensem ab una et Illustr. Stanislaum Szewski Ensiferum Palatinatus Plocen. Brunsb et Mogilnica Majorem Ruchenski Jutarno Dabrowa Brzezyckiego Antecessorem Ex altera Partibus ac pro Decima pecuniaria pro quolibet Anno per Flor Septuaginta Pott in Subsequentia Tempora Ejusdem Ecclesiae pendenda

Consentiae

Conscripta et confecta manibus Partium Complanantium
et Amicor. Collocuta cum Annotatione approbationis p.
Officium Consistorij Placent. decernit Judicium Quatenus ell.
D. Vincenzynski Venalis Laticinense Praesentaneum Boves de Regil
nica cum allinentijs Flor. 4 Decimam pro annis novem
Relentam per Flor. Pott. 6 Spluaginta Singulis annis cessis
debitam in eam Summam Placentor. Triginta Flor. Pott.
liquidatam, et efficientem in d. pro Vigilia Festi Nativ.
Joannis Baptistae Anno presenti proxime Venturo, et Pro quibuvis
Junis effugiis et Retellationibus Coram Officio, et actis Cancellariae
Actori debeat, et teneatur poena Damnationis in casu contraventionis
circa Macinam faciendam publicanda Lustra 3 Pitt. Trium
Mar. Pott. 4 pro Parte et Reliqua in Termino et sub Rigore Juris
penitus Judicio Sententiae, instantis, et Petente Juris Utilis Ordinis
Salva Reparationis Decimae retentae, et tantae Possessionis D. Domi
nici Kozlowski Haeredis ell. D. Vincenzynski apud Cancellariam
ostii Jurisdictionis. Nihilominus Lucianum Felicia et Caet.
Nos D. Stanislai Osiecki Quietavimus Omnes de Resolutis
Decimis ell. D. Vincenzynski Actori Judicatis Reddidit et Restituit
Proinde ab Illatione Comportatione ac quavis hac in Causa
impetitione Cessit cum Clausulis libera pronunciatur.
Inter P.P. Josephum Nagorski et Ceciliam invicem Conjugatos ad pur
Cancellariam Nagorski Mandatum Placet Contra Citatione mense pbr. et P.
Joannem Jaworum Chmielynski Quorumvis Nominum Citatum
Actori Pro Nicolaski Gorski et Stephanum Nagieszewski Citato
Citato per Cancellariam Chmielynski pbr. Coram Judicio Personal Com
parend. ac Judicium Decidendo Citationis Partium Utrinq.
ad Judicium et Causam dictae Quorumvis Causa Personalis
sitionis Decidi negavit Proinde Judicium Combinatis Actoratus
Partium ad assertionem Causae Dedit et Concepit Dilationem
Inquisitionis unius Partis, et Ipsius Contenta Protestationum et
Citationum in Sequentibus Judicijs et Suis Ducendam &c.
Citat. et Acta per Joannem Chmielynski Nov. et Fratrem Cancellariae
nae pbr. et Nobilem.
Inter Petrum Joannem Pindum et Albertum Ulyan Cannonicum Collegiatae
Placent. Possessum in Lite Acta pbr. et D. Antonium Kwiatkowski
Citatum per Joannem Lotowski inscriptum Citatum Omni Carta
Acta Decem Partem Citat. de Termino et Contentis Citationis, et Rep.
Dominus Possessionatus pro Possessionatore Judicium Dividendo Cita
tionem Partis Actae Pars Citat. et Suum de Judicium dictum Assertionem
Compa

Comparentis Parti Cti hac ja Judicium Dederat Concessit
Dilationem Communicandi Documenta pretio Summario
Conscribend et Ctis alterius Communicanda, Intra spatium
Trium Judicij Cti Dr.

Inter D. Franciscum Dzierzowski actor alter Ux Catharinam de Kozinskie
Reliet Conventum Ordinis Sancti Benedicti Conventus Plebanum
alt D. Joannem Vanielaj Curatum Plebanum
alt D. Ignatium Ostaszki Curatum Cite per D. Paulum Dettkowski

Tandem Non Ent.

Inter Dd Szretem Koziorowska primi olim D. Simonis Borzdawski Caudeliter Inc
terrempti Secundi adpresens voto Snoi Joannis Sallowski Consortem Jo
annem Ign Gzinski et Thomam Koziorowski alios per eumd D. Koziorowski
Heres et alios actorum me praliter et Religiosissimum ac Dedicatum
Constantiam Podoska Ordinis Sancti Benedicti Conventus Siepraeny Diœ
cesis Abbatissam totumq Conventum Verzinensem Nomine
Nomen Nomialium Abbatissam totumq Conventum Famatos Petrum Jonski et
Luisam Cte per D. Bartholomaeum Sulkowski Famatos Vincentij Jasinski Albertum
Constantium de Malinowskie Famatos Vincentij Jasinski Albertum Cattor et
Malinowski Melchiorem Lgowski Laurentium Piwowarski Cattor et
Contra R. Paulum Bonikowski tum Famatos Ignatium Konieczny
sacer Laurentium Pitorem Sacer Siepraen D. Joannem Dobrzanowskium de
Surowe Ecclesiarticum pro deponendo Testimonio Conductos alios res
per eumd Famatum Jonski per eumd Famatum Jonski Suos et Sepra
scriptorum Conductos me praliter Grand Judicio praesenq compensata
Lite Pars altera In Virtute Decreti Feminetae Depositionis Testium
ad Lectionem coram Depositionem Judicium per se reproducorem et Sacra
Contra adentionis Super Pars Citta respectu ad Completum Juris per Partem
Actam Scrutinij non productionis effectum Tamen Pars Citta coram
Testes in emendationem Lis pro deponendo Testimonio Conductos Proinde
Judicium praesens a Revocatione coram Scrutinionum per Partem ad
reamq reproducorem Super Sedet et ad Lectionem coram Depositionem eam
ondesedere non declarat, Quinimo ad productionem coram Testium pro pre
senq Judicij Conductorem in cuius autem Judicij disparenq Partem Citta
Simpit. Et quoniam pro Testes pro deponendo Scrutinio Conductos in Loco alter
praesenti in Judicio disparenti Proinde Super eis Literis Testibus In Loco alter
nio in forti faciendo Executionis ratione vadant et deponendi Testimonij Decre
nitus Condemnatio ad quam pecuniam adhuc D. Burgravius loci prae
quibus quam pecuta processum expediat Publicatum.

ad praesens Secundi voti Judicium Conjugem ac Liberos olim Gisel
Famati Vincentij Jasinski

Inter D. Marcianam de Pininskie primi olim D. Joannis Wyberzynski ad
praesens Secundi Tandem Nonpinitum.

Inter D. D. Marcianam de Pininskie primi olim Dni Joannis Wyberzynski adpraesen
voti Secundi D. Josephi Zawadzki Consortem Maticum tum Marianam de
Wyberzynskie Stham D. Floriani Podoski Consortem et eumd D. Florianum
Podoski Manlum ac Generum atq D. Andream Strapczadzki Adnam per
Prafatum D. Florianum Podoski Suos et alios actores me praliter
et DD. Josephum Adamum et Casimirum Zawadzkie Cattor per D. Paulum
Lotkowski Et quoniam non comparens ad Inscripta Comparitionis Partis Citta
rae dit et Super ejus Citta Inderogationem obtinere permittit Pro
inde Super ejus dilatio disparenq ratione contravendionis Decreti Judicij
reproducendi Inquisitionem in negotio attentatarum violentionem Testi
tum Condemnatio Cum Adductione pro prosequenda Executione D. Burgravij lo
cum quibus praeseq Juam prata processum Expediat. Publicatum

Inter D. Valentinum

Ater S. Valentinum Zoltburki Dnum et L. Franciscum Subditum ad pereund
Dnum Suum Subditum tuum me[illegible] et S. antonium Licicki Ponte
tem Brittum de Szahorowkie Relictam olim S. alberti Licicki Emorten
Matrem citatum Cereung Gram Judicio presens Comparens S. Ewa
Judicet Controvertens Legitimum Partium Controversij in Judicium
Limum Judicis ex Causis Judicium Petendo Decretis Reprotinus
Inquisitionum per Partem actricem in Causa et Actor. Ite et Actarum Teneri
Causa Partes Inquisitiones Litas tam in Actorate quam reatu Lis
in Judicij Citatis Primitivam esse et reponere et quoniam has Requi
Litiones Instantes reponunt Provide Judicium Causam Con
Descendit Qua lecta et per omnes Circumstantias examinata Quam
do quidem ex ejus Inquisitionibus Deductum per S. Antonium Licicki
Actum Prout Zoltburki Actoris Damna in Frumenti et pretii Inventa
rijs Legitimis esse in orbita Pecore Lites Litas Demandare neglexisse
Citatum Remittendum Subditum actoris pro nam per Citatum Nuncium
Res ejus apud se Conservare et Manus Amellam in Terram Zaewic
rens Palatinates Mandavit expedire et intendisse ex port Causa Amellam
ad Bona Stupia Direxisse Causa in Civ per eidem Citatum esse et ad
se Condescisse ac ex hac Amella nullam Lustram Actoris Deductum habere
propalasse Demum Citatum Mariannam Amellam Lenditer ac
Litiditam ab olim Prove Stanislao Zoltburki de Bonici Romaldus
questum ad S. Regiae Bonorum Legitimo Remitta nos Dispensores
per Suum Legitimum Antonium Licicki evocasse et Judicandi
reliquisse ad extremum Certas Communitates aliorum novivas Mutu
tui Hominum polam Deduxisse aliasq permultas Inconvenientias
ac Injurias peregisse Quocirca Judicium Rectum Judicando Quam
Partis actoreal pro premissis Inquisitionibus reportis Deductis cum
S. Antonium Licicki Citatum Primicilem declarat Quatenus Idem
Citatus eluendo Suum Remotionum Actum et proprium Jus
Citatis presens Superiorem hunc et ab Actu presente in Ex
peditionibus Judicialibus Sequendum Curiam per Judicium
Suum Septimanas Idem Litat nat nec non in aggressum de
Curia Dei Citatus actoris Romanum Inquilinum Quatordecim Mar
carum Polonicalis Certi actoreal Judicio eum per medium ministra
te Sexta Juris Communis processum enumerat Quantum vero ad
net L. Mariannam ad expediendum Negotium Citatum et Statuet Judicium
presens Quatenus ille Citatus pretensis Litis pro Sequens Judicij
Lis Statutivum Citat Judicium Causa et Partes Partibus
in Statu Conservatur. Nihilominus quo attinet Objectam Actoris
Citatum Negotium Legitimum per S. de Szahorowskie Licicki
Judicium Rectum Sententiat Quatenus eadem S. Licicki Citatus procat nullo
modo eandem Litiditam ad expeditionem in Fugam Subordinavit
nec Curam eundem Citatum habuerat Ita Quam Deo Sancta
Sua Unitis Personis Divinante Dy in Sequens Judicij Lis Juramen
tum prestet Post quod Rectum Juramentum est non Judicium
Decernet id quod Juris erit Lis Super eum S. Judico Licicki Citato Descen
dentem attentarum Citatum Citatum Dy. Cuja Dilly Publicatum
Coram Officio et aliis presens Lib. Pl. Curia Consistentium
Licia Manifestationem Procedendum Publicandum

eminere et Lista Rana Pium Marcarum Bolonicale Electori
per Attam Attonicum Summa Judicio autem Tot dem in instanti
Soleto Jeris prael so Solvendo.

Et D. Casimirum Czachorowski Josephum Zbysynski et Marianno
de Czachorowskie Comitis ad per D. Casimirum Czachorowski Praesum
Plenipotentem et D. Joannem Comitem Mnis Poloz et Stanislaum
Jemowskie Patrem inter se Germanos Lite per D. Paulum Zoltowski
Julii Procuratorem Plenipotentem. Coram Judicio presens Comparuit
de Terris Comparens a Jra de Czachorowskie Zbysinski prodiuere
Plenipotentiam in instanti Terris quoq; Comparens D. Stanislaus
Jemowski prodiuere Plenipotentiam et quidem Comparens a
D. Mariannae de Czachorowskie Zbysinska alterius Plenipotentiam
non prodiuit Proinde Judicium presens cum D. Zbysinska non
posse promouere Causam praesens statuit et Partem Actricem ad alterius
eius Liberandi fait et pronuntiat. Quo verso spectat produ
ctionem Plenipotentiae a D. Stanislao Jemowski Siquidem
Comparens coram nobis D. Joannis Jemowski
Camerarij Mnis Poloniae tanquam Portionem Bonorum Patrimo
nalium minorum possidentis Solutionem Summae pro qua D. Casi=
mirus Czachorowski ajebat Pusio Sufficienti Compantionem de=
clarato Partibus ea jussu mandat pro experimento alterioribus
earum Partium Controversijs per Judicium Limen Judicialem eam=
dem Judicium adhuc durante Decreto Judicij Compromissoriales in
fundo Bonorum Stanislaus Terra Lesta in Castrum Pesti omni=
umdantiorum Libuit die Lunae Mensis Novembris 1770 anno
promulgato Inter DD. Thomam Parentem et Joannem Filium
Jurisdicos ab una et D. Simonem Stanislaum Actis et alte
ra Partem adhaerentem Dominum Josephum Curatum Strazius=
dentem D. Franciscum Casimirum et Marianum Casimirum
Comitem Czachorowskie ab altera Partibus Judicium per Sta ab altera
probare Inducta. Czachorowskie ab eo Judicium provocatum
to Judicij praesens Terris Feria Sexta Festi Natalis=
Sanctae Trinitatis S. Joannis Baptistae Libuit die Vigesima Quinta Jun=
tatis S. Joannis Baptistae Libuit die Vigesima Quinta Jun=
1771mo anno per obstantem perreato Decernit Quatenus D. Jo=
annes Jemowski Camerarius Mnis Poloniae Actor Summam ex
centorum Septuaginta ex majori Summa Quingentorum Florenorum
Centum Florenorum Septuaginta et alijs Summis tam pro derelictis
quam in restaurationem reficientis hyemalis coram verae
cundi Testamenti ultimae Voluntatis dicti D. Thomae Czachorowski
Parentis Actoris de 16 Maij 1755 sto anno Confecta provenientes
disponitam ac Decreto praeallegato cum provisione adhaerendo
una cum provisione ab eadem Summa Spectante ab ultima quae
tatione ejusque interesse retenta per ejusque Certum quodlibet
annum computando non excludendo Limina quidem Primae
Jurisdictionis et ab Acta praesens pro Tribunali Festi Sanctae Trinitatis
Julii Feria Sexta mensis praesentis anno Currente provisione sensum Coram
* Quemlibet Symphoniam Vigilia dicto Josephi numerando.

et alter presens sub Pena Bannitionis in Casu Contraventionis
Cisa Manifestationem Juris fovendam publicandam absq; quibus
aeris dispendijs Juris et Protestationibus pertutiis ad manus Requisi-
tionem actoris fieri faciendis Celebrandis mediante Citatione in
Personam personalem Subsequenda Subsat et resultet enumerat
Lata Pena Triend Marcarum Polonicali actori per Literam
actoris Cum Summa Judicio debita Citatum in instanti petita Peni
Communis Prosequam Solvenda. Citatum Nihilominus Judicium presens
Solvam repetitionem Suprascripti Eius Fratris mortui per eventi
mediate vel ejus Summa ex portione Pri Stanislai Jemorski
fratris ejus nati minoris presentibus Decreti pretexi vigore.

Inter S. Joannem Coptarium actorem pmaliter et M. Casimirum Zielinski
Subdopisendam Zawierzey Citatum per S. Paulum Zoltowski coram
Judicio presens comparentes Judicium Seriem Citationis et Satisfactionis
Motionis ad quam se in antenoribus Judicijs recuperat Instanti
Arbitrator Tandem non urgente parte adversa Satisfactionem
Citatum et Partibus in Causa presens experiri mandat Experimento
Teneri quo Citatum Satisfacere Decreto Juramenti Confirmatio-
nis Iteratorie Recitatis quo Citatum pro quibus agit in Judicijs
Suis Inter Partes Comparentes Citatum Instantanee et adhuc Instanti
Judicio ad pronunciandum Juramenti Notham et Juramentum Super
Summam Mille Quadringentorum Quindecem Flor Polonj Juramen-
tum prestitit Quinde Judicium presens Satisfecit Citatum Citatum
Sententia sua Declarat et attento hoc Juramento decer-
nit Quatenus Citatum Summam premissam Mille Quadringentorum
Quindecem Flor Polonj nec Juramento circumscriptam hinc et abactis
presens pro Fratrino Petri Visitationis Gloriosissime Virginis Ma-
riæ Anno Currenti proxime decurso Coram officio et actis pre-
sens Sub Pena Bannitionis in Casu Contravention Citatum Insi-
nuationem Juris fiendam publicandam sine quibuscunq; dis-
fugijs Juris actoris Numerat Lata Pena Triend Marcarum Polo-
nicali actori per Literam actoris Cum Summa Judicio debita
in instanti Solvi petita Peni Communi Solvenda Citatum Nihilominus in Ca-
sum Sublationem Condemnationis Super se per actorem prefa-
Judicijs obtenta Penam Simplicem Quatuordecem Marcarum
Polonj actori, actori in Primo Solutionis prefixo Supernas
presso Judicio quoq; per medium in instanti petita Solutam Pe-
nis praxim exolvat Decreti presens Vigore Et Sub Juris
Superius apposito.

Inter S. Petrum Semidi actorem pmaliter et Dn. Albertum Ciaerski et Ma-
rionnam de Chmielowice Juriem Conjuges actos Joannem Lute-
mierski Actor et alterum Lutomierski Cuo Salvo Citatum et
me pmaliter S. Franciscum Duvaniecorski tum Josephum et Mar-
tinum Chrzynskie Citatum pmaliter actos S. Stanislaum Swiecicki Citatum
per S. Petrum Semidi Coram Judicio presens Comparentes Citatum Judicium
Deducendo Citationes Portam Citatum Lucas ad Judicium Citatum Citatum
dictas et Citationem Partium utrarumq; ad Contenta Protestationem
Citationum Conditionem Citatum Inquisitionis Juris Judicij Quaerebat

RR. Casimirum & Vincentium Szapowskie alb per eorum Procuratorem Thomam Wojciechowski Presbyterum & Religiosum ex Ordine Patrum Albertinorum in Sandomir in Religione autem Laurentium Matharli Conventus Mansionarium Ordinis Predicatorum Minorem Artium & Philosophiae Lectorem Senioris Matharli Fratrem Germanum & Indubitatum Successorem ejusdem Religionis Matharli Fratrem Samuel & Indubitatum percaeum nec non RR. Thomam Chromnicki Sacrae Theologiae Lectorem & Judicem Ecclesiae Collegiatae Sandomir Presentialiter coram Judicio praesens Comparentes Judicium Deferendo & Valdinem Partis adversae Partis Ejus Conventionis Judicium dicta Sigur- dem Causa presens Condescensionem Decidi requisit Proinde haec pars ad hanc Condescensionem Nomine Joannis Bartholomaei Gorkowski & Mathiae Marcinkiewicz Burgrabiorum loci praesens unius absentis non obstante Capitali tempore ad Bona Diary Jazeensis Censet Quo RR. Burgrabij praevia debita Evocatione Judicii tempestive secuta Actionis mutuo Partium Jurgitio Quaestionis Condescensionis mediante importatione Documentorum Jurium obligationum representantium Desolatione aut reparatione Aedificiorum Actionis aut deperditione Jus eminentium Cuniculi Damni & Injuriarum Inquisitionum Juramentorum pro necessitate negotij expedientium Juramenta pro exigentia causae hujus recipient Solutionem & Laudationem Summae quae & quanta competient Juramenti Beneficiali- um Protestationum quantum sub quo provenient praestandam Demandationem aut Ejectionem Leges quo interim Sententia sua amplectet Partes in Omnibus & Singulis praetensionibus hinc inde actorum & Reorum relinquendo discutient decident dijudicabunt & moderabuntur Ejus vel quorum Decisionem Partes utraq parte & Judicatum Pactis sub Poena Damnationis illo in Sua Condescensionis Ligor Partis Contravenientis publicanda debebunt & Benebuntur Lauda Laudatis Quatuordecim Marcarum Polonicarum Partis per Partem Compensanda Judicio autem per medium Justa Juris praescribentem Solvenda. # Judicium resolvent & Lex dixit et decidet decidendi cabit & moderabitur.

Ad pariter

Ad pariter

Ad pariter

Ad pariter

Ad pariter

Ad pariter

Mi Francisco Luchesolati actis officij presens Sabbatho vn Festi
Sanctorum Petri et Pauli Apostolorum 1690 Anno modo cognitionis presa
inquirit et procedabit exemptionem ejus de Sortei adinadvertet Solutio
nem Contributionis Capitalis Duorum floreni Polon Solon et proportionis
gintis Sex quotannis pendentis per quem annum debeat per volvidicia
tiet Jnquisitorum negotium finaliter decidet diiudicabit et moderab
atur Cujus Decisioni Partes utrag parere ac acquiescere debebunt
et tenebunt Jdg Leb Panad Palmitadnies ultio in Termino Jndesecendis
Capitis Partis Contravenieng publicandi Lata Panad Limpli
ci Quatuordecim Marcarum Polonicali Parti per Partem tam
pensandi et Judicio permediem in instanti Solita Fusis praedi
Solvendi # Jnquisitiones si necessitas postulaverit expediet.

Inter D. Antonium et Catherinam de Barcikowskie primi oleim D. Joan
nis Zarzeczki secundi adpraesens nuptas Starzeczskie Joannes
tum D. Matthiam Zarzeczki in primo Matrimonij thoro privando
Filium et Hieronymum alt per eundem D. Matthiam Zarzeczki duo ad
olescentes de nre praliter et Judicio Jnfideles Judaj Lemores
Lemores Synagogae Plocen per Infidelem Salamon Jakowicz Senem
Partem ad eam adesse Partem Jstam de Jnd Contentis Domi Bo
sequent In Prosecutione alterius causae Partium Jntuentis
in Judicio Causa Judicis examinatis Toto Judo decisoto in Causa
praesenti Partibus alteris procedere mandat in procedendo ad affectationem
Comparendi a Parte Jstta ejus Parte Jstta Comediter dilatio ad produc
das quietationes tam de Summa quam Provisionibus ag ejus Summa vadij
per Judicem
per Judicem
Pan autorea agit ad Sequens H # per Synagogam Plocen ab
olem D. Joannem Zarzeczki Conjugem Consortem Conjugam pero
luta

Inter eosdem Actores ut Supra et Jnfideles Herszek Salamonowicz ac Relictam et
Lemores olim Jnfidelis Judae Symchowicz Cett per eundem Jnfidelem
Herszek Salamonowicz Suo et Filiorum Cett nre praliter Judicio
praesens Comparens etc Judicium Affectationem Partis Actoreae Partis Jstae
Causae ad Judicium Diei Decendo # Improperes Jnfideles Actor Rhedor ad
exactionem Juratoriam privat Summas Dispendii ad Scripturam olim
Jmos Zarzeczki primi Mariti et Parentis Actoreae Datum manu sua
Subscriptum et Provisiones a Summis ejus prosequens realiter suas
Partes D. Zarzeczki Zarzeczki personaliter Quietationes Creditoreas de Sum
mis Summis ac Provisionibus habuerunt Deinde Jstica Affectatio
nem Dominum esse Actor Jmbuta Sint pulsam Causae quie
tationes Copiam Importationis habent Jdg in Precedentibus Judi
cijs Synagogae Plocen Affixale petita Statutum Regni ad Jn Sequentes
Judicij Sapiendum Post quam exactionem Subsecuta actionis Judi
cium Debitum Judicium Finis # Suspensio Breve

Inter eosdem ut Supra et Jnfideles Herszek Wolek Herszek Symchowicz Relictam
et Lemores olim Jnfidelis Judae Jacek Symchowicz Cett per Jnfidelem
Herszek Wolek Suo et Filiorum Cett nre praliter Judicio praesens
Comparens etc Judicium Cett Diem Partis Actoreae Partis Jstae Causae
ad Judicium Diei Decendo ad affectationem Actoreae Partis Jstae
Actor Debitor ad producendum Partis Actoreae Jstae Quietationes de per Summam Duo
rum Florenorum Polonicorum ab olim Jmo Zarzeczki Actorem pridem Jnguam personaliter
rente Jntractam Libri Data ad Sequens # ac de pro Summis
personaliter

Inter eosdem Jud.

er coer actores ad sepra et infideles Herp Reynkowicz Stercz Saka
monowicz Relictam Successores olim fidelis Jacobi Reynkowicz
ad. per Infidelem Herp Salomo nouser Leo et alios Attorne pte
Coram Judicio presens Comparens etc Judicium Decidendo Adutalis
nem Partis actoree Sorte fcta. Luem ad Judicium edct Liquidem
San fcta de evasionem Jeratoriam Tradit Proinde Judicium
presens statuit Quatenus eade San fcta eo dat provat tam ad que-
tationes quam ad Rejectia Summam Procedendum Quenqua-
ginta Lyplonem Luem provisionis nibus fcta effectualiter per ob-
servant et nihil quidquam tam ex Summa Originali quam pro-
visionibus Actor de detinerent Jo Wiscenka Lynagora Baez
ad Rhadale Rolka in eade Statuto Rni prescripta Insequene
Judicij Lipi Sort quam Subscendi evasionem del non Judicium
Decernet id quod Juris est Ff. olim Jno Joachimi Zakrzewski Actor
privilegiato et Parenti

Religiosum in Christ Patrem Laurentium Modzianowski ordinis S. Benedicti
Conventus Plocz Professum Actoris per S. Dominicum Sowalowski eius Alter
tum Procuratorem Actoris pmatter Coram Judicio presens Comparens etc Judi
cium Smad vendum Actoris pmatter Coram Judicio presens Comparens etc Judi
cium Actionem Actoris actoree Sorte fcta Luem ad Judicium edct de
cidendo Inserendo Scripta manuali Dicere Maj 14 Ultimo anno in
Copoli Datuato Coper Coper Summam Viginti septem Corcorum
Hungaricalis per Actum Actoris Acto Luemet Quatenus Jo Gutkes Lesnican
Viginti Corcorum Hungaricalium ex Summa Majoris Coperius expressa
Viginti Corcorum Hungaricalis proveniente per Actoris Acto
restante debitam per Partes Libi Judicet equatam pene et ab actore pe
sens ad Lenocinium Scripte pro Festino Festi Sancte Marie Magdalene Anno
nobi servanti proxime Preterito Coram officio et actis presens Sub Pe
na Bannitionis in Casu Contravencionis Cuius Manifestationem Quid
faciendam publicandi Absq quibusvis Effugijs Juris et Facti Solidnibus
et Juritis ad manus de quibus Actoris Actoris enumerent Quia Pena Prem
Maraevum Polone Actoris per Actum Actoris Acto Summa Judicio autem
Actoree Instanti Actoris Juris presentis Actoranda.
M. Jacobus Chomski Actoris pmatter et Infidelem Judicium Horzech Ser
Actorem. Interveniens Actoris per S. Lenocinium Procuratorem Coram Judicio pre
sens Comparens etc Pecuniam Partem Actoris Actoree Partem Citatam Sacere
de Prout Ex Actis Citationis Actoris Quid Instanti et memoriam non Sacet Proinde
pronunciat Judicium presens Partem Citatam ad Prio presens Liberum Fuit
et pronunciat.
Franciscus Stanowska olim S. Alberti Obrembski Consortem Relicta
Vidaem Actoris pmatter et quoniam M. Petrus Zakrzewski Vexillifer
ferida Lanceacre presens in Prio. Deiperat et de Condemnare permittet
Inde Leges Actoris Acto Deperendi Actionem non Solutionis Summe in
Libro Actoris Acto Sorte finalis et Judicate faciendo Executionis Executor
Condemnatio cum Actione pro Percipienda Executione S. Dominico Sto
waldzki Burgrabij loci presens quam pota privilegium publicatis
Laurentium Actoris pmatter S. Joannem Lipski Expert
Andrinum Miłdowski Generem. Coram Judicio presens Comparens et
Cum Judicium Actoris Actoris Sorte fcta Partis Citate
Luem ad Judicium edct Decidendo Proponorem Luem et Decretum ad Rem

super realitate Summe Laurentiorum Quenque Symphoniam per
eb actore ad comparendum verbale fuit retam ad inveniet in instanti Fra
Datus simile Judicio pronunciandum fuerunt Stephanum Prestetit Ju
pio Summam Sanctum Vejenti Symphoniam tempus protes tamen pera
pecunias quam pro vario necessitatibus Citto per alteram decies exigatis Ju
ittendo Juramento Juramento Decernit Judicium presens Quatenus
Citter Laurentium recognitam Centum Vijenti Symphoniam heri e
ab acta presenti in quatuor septimanes coram officio et acta presen
sub Pena Decimales in Jam contraventione Civia manifestationem
Jhue faciendam publicandi Vijenti quibuscumque diffugis Jam ad manus et
quicquid non actoris in effectu Laurentium Quita Pena Nunc Marcan
Polonia actor per Citterum actori Laurentium Judicio autem Stidem
ad Diem tertia Quita Pejus Jam manus pro Jam Solvendi Quemlibet si
finita Sit Jurisdictionem Quatenus
Inter S. Curtichium Solutionis actis pmaliter pars Medoram Jam, reali Ab et ad
pmaliter coram Judicio presens comparens ete Judicium Citationes Partium
utrarumq Libri inscendum Causam Judicium edictus Audiendo ad affe
rationem Partium utrarumq eis Partibus Jam enumeratis actoritatibus
et Rebus Dat et Quaedet Dilationem Jugis Judicio super Contentis
Protestationem et Citationum utriq Partis Jr Sequenq Judicij Quibus eduendo
Inter M.M. Joannem Podolin et Theresiam de Lordwelle primi olim Jam
Caroli Lordwelli Secundi ad praesens voti Juicem Conjuges Pleaura
nos Laigecq actoreq pereuna M. Podolin mantum suo et Consortis sua
me pmaliter et D. Josephum Lordwelle Joannem Molendo Andre
am Parentem Adamum Pleium Subhowelle Joannem Lordwelle Jo
annem Zachaelli Jarmelin Lipowelli Howaelli avatios Ab per
S. Caulum Zottwelli coram Judicio presens Comparentes ete Judicium Quo
niam M Podolin Mediauram Laigecq pmaliter et in Judicio presens
re Litem Jurisdictionem presens respectu Expulsionis ad Partem Citatam
per M. Podolin maritum formatae pro mox ere tre nitet Prout de eand
M. Podolin tanquam tantum prerogativae in Maritalem representa
tantem nova posse Lineri citatarum arbitrater Partem Citatam
nunc a Primo presens liberam fait et pronuntiat # ob Malam
dei peripsi tractationem.
Inter M. Michaelem Solutinelli actis pmtr et P. Cilliaetrem Edmundum Wallinum
Solutinelli Canonicum Cathedralem Wexeq Citatum pmaliter Coram Judicio
presens Comparentes ete. Jenerii Partem citatam docere Partem Citatam
De Jure et Contentis Citationis, dudi et quoniam non do et Prout Citatis
tantisper a Primo presens liber pronuntiat.
Inter S. Andream Seroseurlii actis pmtr et M. Theresiam de Lordwelle olim
S. Caroli Lordwelli Secundi ad praesens voti M. Joannis Podolin Theresi
rary Laigecq per Matrem tam S.S. Josephum Lordwelle Petrum Joan
nem Lordwelle cuius nominis Lordwelli Bronisz et alios Ab per
S. Caulum Zottwelli coram Judicio presens Comparentes et Judicium Quo
Dienem Partes citatae Partis Citatae Quem ad Judicium Ab Decidendo
ad effectualiter Partes citatae Partis citatae Jam Jam Jam edit Dilationem
Inquisitionem ad Contentis Protestationem Jam Testationis Partis citatae
Jr Sequenq Judicij Legis Eduendo H
Inter Religiosissimam ac Deodicatam Urselam Sanctissimam Podolia ordinis S
Benedicti Invocantes Lectoresq Monialem Abbatissam et Religiosam
Annam Franciscam Lordwelle episcopi Lordwelli Nepotem Petrum per S. Bartholo
meum Lordwelle Plenipotentem Jr Jam Judicio presens Comparentes
ete Judicium

Judiciam Resolvendo Remissionem ab officio Executorialis Burgrabia
li Curiæ ad Judiciam factam, Siquidem Dominicus Horbarki Status Procesu
dimmanis et potestimes Condemnationes quidem prima feria
te canda inde festi Sanctæ Margarethæ Virginis et Martyris expe
dite Decimina Mensis Julij altera feria vero Vigilia festi Sancti
Andreæ Apostoli Lithuaniæ 29 Mensis Novembris Ultimij anno pro
xime elapso 1773tio Tertia vero feria secunda post idem festum
annotato nempe Unisti Dominici et 31 Die Tertia Mensis Januarij anno
presenti Currenti Omnibus in Judicijs officij prasesy ratione non obser
tionis provisionum a Lemnina Originali per olim per olendum D. Adamum
Starkarki Actricis fratrem Germanum in Bonis Zabowo ea pen
dente provisione Judicijs ab ultima quietatione relenta Status pla
nitie esse Juvinitur Proinde Pars actorea negotium Judiciam Requirens man
dat per Judicium ne negotij Deando quidem Deductur Quam D. Adamum
Starkarki actricis Limmanu Deadmittentem Symphoniæ Liper
Bonis Zabowo ea pendente provisione ad obtinendum annum a Centum per
quinque apecunata Imprimis Principe Lucrica Judiciam presens Re
solvendo Remissionem ab officio Executorialis Burgrabiali Lu
cum ad Judiciam facta decernit Quatenus Litteras tanquam coram
Bonorum Zabowo Possessionem Instantem Remittam provisionem
ob annum 1766tum annum per actricem a Statu Libertatis pretem
dam hinc et ab actu presenti provisionis Festi Ratio Status et Bon
nei Baptistæ annum Currenti provisionis centum Grani officio et
actu presenti Lib Pena Pecuniaria in Casu Contravenctionis hinc
ce Manifestationem Hinc faciendam publicandam ad manus et
quietationem Generosi Nicolai Potentes Actricis absque quibuscumque dissuasij
Juris et Protestatis nihil Justitiæ exobeat Quota Pena hinc
Marcarum Polon Actrici per Ipsum actricis Generosum nomine pro
visionali Judicio adhuc in Statu Instantis Quota Juris Summa
nis prosequendum Solvendis Nihilominus Instabilitatem Sententiæ
scriptarum Condemnationem Penarum Duplicum Dualium
decem Marcarum Polon Partis in Imo et sub nigore Sequendi
Judicio vero permediante in instanti solita Juris processu ne
nere Decreti presens Visore.

Ad D. Adamum Starkarki ad per D. Laurentium Bromirski et D. Ma
theum Zgorelski Sessum per D. Paulum Zotkarski Coram Judicio pra
sens Comparentes Judiciam Citationem Partes Actoreas Partes Citatas
ad Judicium ibidem Recipiendum Sine prudem Comparendum Postum
etsi rarum ad Sessionem Informatum Judicij Juris Insequa
Judicijs Clubs et Valens H

ad D. Jacobum Starkarki ad Instar D. Francisci Starkarki Ut. prætexti
Coram Judicio presens Comparentes Judiciam Juris Dendo Decreti Im
vincta Pace Comparationis Valentem inter Partes Comparentes in
anteactis Judicijs Juris Inter Partes Lato Admissibilem Comparationem
Juratoriam Actoream advenerit et adductos Mihi Judici ad prosequen
tiandum Juramenti Rotham Prestitit Quo attento Juramento Judi
cium hoc Decernit Quatenus Litteras Nonagintia Marcas Polon
cium hoc Decernit Quatenus Litteras Nonagintia Marcas Polon
ex moderamine Judicij Juramento existas hinc et ab actu

actu

praseng vii dcto Septimanes grand officio et actis praseng Lub Ba-
no Bamicidnes in fam Contraendnes Arca Manifestaldnem
Jud. faciendam publicando ad manes et quietatidnem aldnis ab-
quibuscumq; dissejis Jud. effectualiter per Solvat Quita Pana Pria
Marcarum Plong dcto vii per Ltt aldn Jud. manes Judicio autem
toldq; Jn instante Lobto Jud. Praesp Lobvendo. Porro Jn dubia-
tid nem Condemnatidnes per aldnem Liper Ltto vii antedictis Jud.
dicis Leji haud causa obtenta Panam Simplicem Quatuordecim
cum Marcarum Plong Idem Ltto aldn Judicio demq; per me
diam in instante Jecto Jud. Communes prosequendum enume
ret Decreti pradcng tenore.

Inter S.S. Joannem Ominki Burgalium Patrong Pduong dcti pnaliter et M.
Martinum et Mariannam Jnricem Conjuges Bombalidnes Ltt et aldn rep
per eum pnantium Duo et Gonzalas Suem me pnaliter quam Judicii
praseng compareng etc Judicium decidendo dcti dnes Partium etc audito Juram
ad Judicium dcti Siquidem actor Jno Solti Judidnem Decreti Condemnatidnis
in fundo Bonorum Lot Duo Magna Pesa quinta post Pesam Omni-
um Sanctorum 1768 ao anno Lati et ad dcti Carli Plag Pesa Quinta
in Platino Jnferiam Sedis et die decima Septima Mensis Februarij
anno Currenti per obtatum porrecti Summam Sententiam Jam Colonicad
Decreto coac justa Compositidnem Partium Jmparentium actualiter per
solvit Pang dcta cand Summam Levaque Judiciter ag nouit Proinde
Judicium praseng cum aldnem Decreto Superius de dcto anno tato
Satisfecisse absolutaque ejusdq; Partibus hac in negotio perpetuum
Silentium Jnterponit Decretq; praseng tenore

Inter S.S. Stanislaum Zalowski et Josephum Lorybski dcti per S. Zadowski
Duo et alios cum dcti me pnaliter et S.S. Paulum et Barbaram de
Gay Kowskie Jnricem Conjuges Broslue dctos per eum S. Broski Duo
et Nomoratos Jure me pnaliter. Coram Judicio praseng Compareng etc
Judicium decidendo admittidnem Partis aldrea Partis dctae Duae ad
Judicium dcti Jnserendo Decreto Jnmunita reportidnis Jnquisitidnes
per Partem aldream edueta Siquidem eae Pars dcta in Jnquisitidne
Partis aldreae pertentis et eadq; Jnquisitidne nemine Jn Judicio reposita
Judicatura pete offert Proinde Judicium praseus ad Declidnem reponde
Jnquisitidnis Jndependet Quaestia et per omnes Circumstantias dcti
fenter Jnstantis Quando quidem ea eadq; Jnquisitione Juenter Deducitur
per Dnum Paulum Broski quod Stanislaum Zalowski et Lorybski in Domo
S. Zadowski nulla habita ad alteros cum evibratis framei Jnvasse et in dcti
bus Lege publica actutum provocasse Vasis et Sclopetis Sulemptuaque
Jnmunitatibus in Dum Zalowski propalsse et alias in conveniantias Jnqui-
situs alios Deductas peregisse, eandeq; Notas Legum transgressum esse Nomi-
de Judicium praseus pro his Deductis Jn inquisitione exprobri cuem Jstam
prohibidem declarat Decernendo Quatenus Judem Jstius eluendo nomen Juram
temeranium progressum hinc et ab acta praseng in dcto Septimanes Jngre-
Jnstantes
diend ejusq; Solutionem Juniam per spatium Duarum Septimanarum
Linè Jnterpositione Contumat et explet nec non in ejusdem de Juris Parte
Duplicem Quatuordecim Marcarum Plong per Ltt dcti Partis aldreae Judi-
cio autem per Medium Jnstantis Juste Jstius Summonis prosequendum ad-
vat Partibus ost Ltus premissa Coram officio et actis praseng Lub Be-
no Bamicidnis in Jam Contravendnis Arca Manifestaldnem Quod
Faciendam publicandam Rebilominus Jn Subsidialdnem Condemnaldnes
Liper se Jn Judicio officij praseng hac in Parte obtenta Liprasentas aldas
manus ad panam Simplicem Decatuordecim Marcarum Polonicad
Partis aldreae Jn Primis et Subsignore Liprasentas apposuit et munered. Jnquisitiones
et Judicio demq; per medium in instanti Juris praxi solita

autem

autem nunc in Judicio presens reportatum liquidem alij Cetti disparent
denuo obrigillandam et Parti auctrici in instanti extradendam de la
rat prout in instanti mediante Judicij huius extradictione expis a Jmpe
tuonis petit. Et quoniam Religiosi Patris M. Rosalia S. Angelica dem Jmo
Matricis Dominici Conventus Relicta Viduae mater Thomas Petri Rozinca
Antonius et Agnes de Lauro ejus Juniores Conjuges Brocensi tum d. Anto
nius Cypriensis presentes Jmo disparent et de condemnare permit
tant Proinde Super pred disparen ratione Attentatarum violentiarum Jn
Curia ulteriori portus faciendo Executionis Decretum condemnatio
quam pergendam addictus d. Burgrabius hoc presens Jllius quam petita
proficuum expediat Quidatique.

Publicatum

D. Josephus Nocera vorlio auctor et pmaliter et Gb. Jacobus Zgleniki
et Magdalena Julio arlia Juniores Conjuges actores per eum d. Zgleniki eius
et Consortis Lubomme pmaliter d. Petrum Nocera vorlio petit per eum d. Jose
phum Nocera vorlio Parentem M. Valentinum Stanislaum Julio arlium
Cattenam Sabionska Virginem Jmagtam petit per eum d. Jacobum
Zgleniki Coram Judicio presens comparens ete Judicium citationes
Zgleniki Coram Judicio presens comparens ejusq partibus combinatis altera
ad affectationem Partium Comparens ejusq partibus combinatis altera
libras et reatus dat et concedit delatum nem Jurisdictionis Super Contes
ta protestationem et petitionem earumq Partium in Lequem Judicio
Legi duendo

D. Ignatius Julio arlius auctor pmaliter Coram Judicio presens Comparente te
liquidem Bona Dni embor Jorum Joannis Stephani et Josephi de in vitis
et stat Vrmiliich Sordelana Lummario Juspu nempe Jnimes Condemna
tionibus et quidem prima Feria Lecunda post Dominicam Conductus Parochi
minimum die decima Nona Mensis Aprilis Super d. Josepho Vrmiliich ete
ratione non Solutionis Lummarium Linearum Lenius auctoritatum Hun
garicalis efficientium Jun
garicalis alterius Vrjinti Quinque Aureorum Hungaricalis efficientium Jun
genitorum Symphonium ~~Jpsorum~~ per prefatum d. Josephum Vrmiliich
ab altero Contractantem, Sub altera Feria Lecunda Pridie Festi S. Marga
retha Virginis et Martyris nempe die Duodecima mensis Julij ~~ultimi anno Jm~~
~~mediate elapso 1773tio anno~~. Super omnibus Cettis Jam dictum Tertia
Feria Lecunda in Vigilia Festi Sancti Andreae Apostoli videlicet die Vigesima
nona Mensis Novembris Super Solo Jno Josepho Vrmiliich ete omnibus
anno immediate elapso 1773tio hoc in negotio ex parte Suprascripti actoris
obtentis et publicatis plenarie ejusq Conclusa probantes Proinde Judicium
predictum Partis actoricae negotium prosequere mandat Jn prosequtionem ne
gotij Resolvendo Resignationem ab officio Executionali Burgrabeali ho
norij Resolvendo Resignationem d. Laurentij
Jurium ad Judicium facta Necessariamque Condescensionem d. Laurentij
Vrmiliich Burgralij hoc presens ad Bona Dni embor Capitalia Jun
pore advenit Juri d. Burgrabius per Partem actoream Conductus Co
desiderans Bona ~~Juris~~ profata Dni embor ex portione Sortis Jnum Jose
phum Vrmiliich respicientes in realem et actualem possessionem Jam
Summa Originali quam procopis Correspondentis tradat et diminitat
eundemq actorem in possessione Sortis memoratae Locet, ac Jntromittat
Decretum presens ejusve

D. Adrianum Julio arlium auctor pmaliter Et quoniam d. Cinegundis dicti
Juarlie Madleinska presens in Jmo disparet et de Condemnare permittat
Proinde Lugar coram citato Jn Curia Solutionis Summa Decretum Condemna
tionis additione pro pergenda Executione d. Burgralij hoc presens
Copiae quam petita pro ejusdem expediat

Publicatum

Inter eosq; jud. cap. de Lapide de Supra et M. Sp. amen. d. Stanczyjenski Notarium Castr. Rohroviens. Ad Capitand. pro Alber. Seram Judicio presens Comparens Judicium Juniendo decreto Juramt. eduendi Proclus Inter Partes Comparens in ante actis Judicijs Lis lata eam Partem Actoream ad Satisfactionem exig. decreti Ad Limit. erit et Quoniam M. Stanczyjenski Notarius Castrens. Rohroviens. condemnationes Suas et quidem pro hac Feria Secunda Post Dominicam Septuagesimae Vergilii Maria 1764to anno in fundo Bonorum Zukowo Jurisdictionis Condescensionis respectu ad emptionis fundorum ac alias Juramentum agitata Super actore presentaneo oblenta et ad acta Officij praesens Feria Secunda post Festum S. Mathoj Apostoli et Evangelistae anno eod. per oblatam porrecta alterum Feria Secunda ante Festum S. Catharinae Virginis et Martyris 1765to anno similiter modo oblata porrecta ad ultimam Petitam Feria Secunda ante Fm. Sanctae Hedvigis Viduae Electae D.D. nempe Duodecima mensis dicti 1765to ferme hoc in negotio Jn Judicijs Officij praesens ex Parte Suprascripti M. Stanczyjenski Super S. Adriano Zukowski Connexis oblentas et publicatas praesente Judicio reponit Provide Latis Supra Causae M. Stanczyjenski Sententia Dni Judicij Arbitrator Partibus Causam praesens Judicare Jubet Jn Judicatione et quod Causae Partium Controversiis et quod D. Zukowski Tres Aureos Hungaricales Aica obedientiae nem praenotis Condemnationibus in Lubstadiensem earum Condemnationum M. Stanczyjenski dominus per oblatum per eosdem M. Stanczyjenski praefatum Dnum Zukowski Libello manuali aequitatem hanc ex quelationem apud se penes se Referente et Lubstadiensem earundem Condemnationem Superae oblentarum Intendentis Jam vero M. Stanczyjenski recensitos Tres Aureos Hungaricales a D. Zukowski non in Lubstadiensem Supra dictae Commotationem Sententiarum in Constitutionem Loci stando ac ultimas easdem Condemnationibus Ultimis non nocendi Decisae eo quod in tertia Jpsi aequitatem et ejusmodi allegantis in Judicium Lubstadiensem Judicis eorum dicti Liquidem Condemnationes mente legis non cognito negotio Superi requerent Quando Judicium praesens earum Condemnationes circa negotium Principale Resolvendas vult et declarat Mutuo Stanczyjenski Notarium Lubstadiensem Condemnationibus pro Zukowski pro tale actionem Lui ad resolutionem Principalis negotij non ad eat Decreti praesens vigore Feria Secunda ante Festum S. Martini Pontificis 1765to anno Jn Primo Condescensionis in fundo eorundem Bonorum Zukowo Lemiktel agitata ad hanc acta Officij praesens

Inter Illustrem Admodum Rdum Stanislaum Leszczynski Praepositum Drohoviens. Actorem negotij actum Casanda praebter et M. Theophilum Zoltowski Notarium Leszczynski Laurisbrens. Actum et Actorem Casanda ex negotij Coram Judicio praesens Comparens et Judicium Actationes Partium Lis Lata Libi abinvicem Dictas Diudendo Jnistendo Decreto Judicij Leszczynski Solutionis Decimae per Nigrinta Flor. Polonicos ex Bonis Scole ad Ecclesiam Drohoviens. spectantis pro Duobus annis adjudicatae Inter Partes Comparentes Lata Statuti Judicium Quatenus actus eandem Decimam per Nigrinta Flor. Polonicos pro uno anno spectans pro Duobus annis nempe 1769 et 1770 stante prospectione D. Actoris Nigrinta Florenos Polonicos Jn Septimanis Grandioribus retentans Hinc et ab acta praesens in Diem Septimanis Grandioribus et alias praesens Lubst. D. in Casu Contravention. Mandatum Judicij Executionis Faciendam publicandam ad manus et quelationem Actoris Marcianum Polonicos eod. Decreto adjudicata una cum Lite Sona Priam Marcianum Polonicos eod. Decreto adjudicata enumeret. Lite Sona Primo Nihilominus Lubstadiensem Condemnationis in Primo exigi Decreti Contravention. et pro Contravention. eiq. Decreto Panam Simplicem Centum Marcianum Polonicos adjudicari per Actum Jn Primo et Subsignore Superas apposito Judicio Actoreo permissum Instantanee Acta Jure Comparen. Partibus personal. Decretum Lis Feria 2da in Vigilia Festi S. Andreae Apli anno no. Le 1773tio Actum
* Nihilominus Salvam repetitionem Quinq. Decimae M. Zoltowski precunde

Inter Illustrem

Illustrem Adrodand Andream Liszczarki Praepositum Culeiadro-
zdowicz alio vel aliter et SS. Michaelem et Franciscum Zaborowskie Joan-
nem Charczynski Franciscum Potrzywnicki ejusdem nominis Jorski Stepha-
nem Charczynski Franciscum Potrzywnicki Andream Drozdowski Bonorum Zaborowa heredes
et Posessores Rilator et alios per eosdem S. Franciscum Potrzywnicki huc
et alio remissionis et actorum me aliter Illustrissimum Rndmum Ca-
pitulum Cathedrale Plocense actor et Judices per Scultetum Rndmum Petrum
Ignatium Kosinski Canonicum Cathedralem Plocen Capitula
rium Procuratorem suo et totius ejusd. Illmi Capituli excepto Illmo et Rndmo
nisko Potkanski Scholastico Plocen Abbate Sulejoviens nec aliter
tum Illustrissimum et Rndmum Stanislaum Potkanski Scholasticum
Cathedralem Plocen Abbatem Sulejoviens actor per S. Stanislaum Orzeszki
Coram Judicio praesenti comparens etc Judicium Serenissimi Portam Actorum Satisfa-
re Decreto primaeva Constitutionis Illustrissimi Rndmi Capituli Cathedralis Plocen
per antecessi Judicij Leges Inter Partes Comparens Acto et productam Pan citata
dem Capitulum Cathedrale Plocen Advocatus Ejus in Judicio praesenti Certas
Provide Partibus Coram per Sequi Judex Mandat Ad Prosecutione Ligudem Dl.
Michael Zaborowski Franciscus Potrzywnicki Franciscus Jorski cum S.
Ligismundo Draminski Bona Mobilia ea quibus actor pro Solutione
Decima agit pro se ipse allegat Dl Actor ejusd Decima quolibet anno
per Florenos Duos et Grossos Decem nomine ad se veram et ad
praefatum S. Ligismundum Draminski Inferentibus ipsis Actis praefat
Provide Judicium praesens recognoscere Advocatum Legitimum praefati
S. Ligismundi Draminski per eosdem met allegantes pro Sequenti Judi
cij Lubsequenti divisionem Dl Ceterum vero Spectat Advocatum
Illustrissimum Capituli Cathedralis Plocen nimirum Illustrissimum
Rndmum Stanislaum Potkanski Scholasticum Cathedralem Plocen
Abbatem Sulejoviens Quoniam Dem Magnificum Scholasticum Abbatem
stante quietatione in Zaborowo die 6ta mensis Aprilis 1759 anno
detracta de percolata Decima quotannis per quatuor Flos Polonicales
pensitata per S. Martinum Liszczarki nomine ejusd Illmi Scholasti
ci Abbatis data 4ta Junii hanc Decimam percipiet Siquidem Fran-
cus Zaborowski Joannes Charczynski Stephanus Rajszczarki ac An
dreas Drozdowski Bona Mobilia non possident Decisio Judicium
praesens coram 4ta Lite Processu et ulteriori Impetitione Causa prae-
liberos facit et pronunciat Reconventum ipsis nihil nocere
debere Lecturat Decreti praesenti vigore 4ta per haeredes Bonorum Zaborow
repetita praesens in 2 Judicio 4ta Celati Impertinenter Quitatos
M. Andream Bozinski Dapiferum Radiciense ad per S. Paulum
Lotharium et Josephum Lamiensis Dapiferum Sieradiensem
Gta per S. Matheum Lenzowskiego Coram Judicio praesenti Comparsati
Judicium Litis Ordinem Partes Actorea Parte Ita Lucem ad Judicium Videndo
decidendo Decernit Quatenus Literas Decem Cocleorum Silejines hyena-
lis et creatos Studens Cocleorum hordei mad Fati Mensura Lipsiens
ab Actore ad Literas Citi ad Ordinem die 7ma Mensis Aprilis 1766
anno directas Actionem ad Ordinem et ad requisitiones non vestitus
ab Actu in Acto Septimanis ad Bona Zagrodno revehere et actori rectitue-
re Curet Pro Lubsequenti Dominicali Judicij Leges Publicanda Dl
primis et proximis Judicij Leges Publicanda Dl
Dl. Adamum Meldrowski Camerarium Rndm Plocen ad aliter et S.
Josephum Mackrzynski Citt aliter Coram Judice praesenti Comparsat
Judicium Resolvendo Remissionem ab Officio Executionali Burgrabiali Lucen

ad Jubiciand fadam Quando quidem Summario Proa pri Bona Srebrna nom
pe Ludovici Sendemiratio nibus et quidem prima Feria Secunda post Dnica
Invocavit Quadragesim. Ratione non Solutionis Summa Quadringentarum Lygin
te unius Zyphonum et Sexagenum Quorum Polong ex Summa Originali Pium
Milium Zyphonum per olim Joannem Joannem Milldwarki Avum Petrum olim
Joannis Mariamna Chylinska protabile Virginis nuncupata exposit olim Joannis Szymonis
Milldwarki Consorti Filii altera Maria expendenda provisione Graciosa restantis
Super omnibus, altera dein Secunda post Dominicam Jubilate Paschae Super
Jovis Josepho et Boguwille de Machey mlie Bialowiesz Elie Concyliatus in Loco
Jovis Josepho et Boguwille de Machey mlie Bialowiesz Elie Concyliatus in Loco
Ielsovio in faciendo Executionis Tertia denique Feria Secunda pridie Festi San
cta Margarethae Virginis et Martyris pri Loco ultimo anni Sortis pridatis ac
Judicata faciendo Executiones Super ipsa Jui Bialowiesz Elie ultimum Quar
ta Feria Secunda Post die Festi Ascensionis Christi Dni anno nunc Cen
proxime praeteriti Super praefatis Jovis Bialowiesz Omnibus ex Parte
alteris pri Judicijs officij praesenti in hoc negotio obtentis et publicatis plus
quam plenarie fuerit deducentur Proinde Judicium praesens non modo
Cum Comparente verum etiam cum hinc Deiparens Negotium hoc Sancti
atis Judicare Jubet pri Judicatione negotij Ligui quidem ex Documentis
Reportis elicitis Joannem Milldwarki olim Felicis Filium Actis
Castrensis Sbor Feria Tertia pridie Festi Sancti Martini Pontificis Joannam
riamna Chylinska S. Alberti Sylinski Filia Virginis nuncupata Summam
Pium Milium Florenorum Polonicalium alba sine grueno moneta de Bonis Paternis
et Maternis respectu Dotis Jui Jenuensis cum pendenda provisione ab eadem
Summa provenientibus pri Bonis Srebrna et quovalemo modo obligatis hoscen
tem Joannem per Joannem Sigismundum Milldwarski olim Demetrij Filium
ejus S. Mariamna Chylinska Conjugem Consorti Suae futurae Actis ejus Feria
Tertia post Dnicam Lexagesimae 1701mo anno Summam Quatuor
Milium Florenorum Polonicalium et hoc respectu Dotis Summae Pium Milium Florenor
Polonicalium post ipsi Levanda, Expende per eundem Joannem Sigismundum Mild
dwarski Feria Sexta post Festum Sti. Actis et Martyris anno 1705to dicto
nomine Joannae Mariannae Chylinska in vortis Suae Joannis Antonii Chylinska
et Catharinae Milldwarski olim Joannis Filiarum de Summa Quorum Pri
Pium Florenorum Polonicalium una cum provisionibus ibidem adquietatis et pri Continente ejus
quietationis residuum Summa Mille Florenorum Polonicalium alba argentea
monetae pro eadem S. Mariamna Milldwarska Consorte Sua reservatis nec
non Decretum Feria Secunda post Festum Sancti Mathei Apostoli 1719no
anno pridie Dnos Subdelectos Consiliatores actores ab una et Sua pores olim Joannis
Milldwarski Actor parte ab altera pri Judicijs Castri Sbor Feria
Secunda post Festum Sancti Mathei Apostoli et Evangelistae 1719no anno
pro mulctatum Quo mediante Summa Mille Florenorum Polonicalium ex Juncta Pro
Originali super Summam Pium Milium Florenorum per Dnum Joannem
Joannem Milldwarski protunc martium et Parentem Pictorem Actoris pro
Mariamna Mariamna Chylinska Jovis Subdelecti Consorti una cum pro
visionibus adjudicata salpatus, reposcipe, Deinceps pri Joannam Mariannam
Chylinska primum S. Ligismundi Milldwarski Secundi vota pri Martinum
Subdelectum Joannem Joannam Chylinska S. Joannis Milldwarski Relictam
Consortem viduam de Summa Mille Florenorum Polonicalium alba argentea Denariis
praenotatae monetae ipsis in eisdem dotis Jurisdictionis per eundem Joannem Joannem
Milldwarski Mantuum S. Chylinska de ex Summa Originali Pium
Milium Florenorum Polonicalium alba argentea similiter Denariis provendum
nata Jurisdictionis Decreto praeallegato anni 1719 adjudicata cum provisio
nibus expensatis Actis ejus Feria Quinta ante Festum Sanctae Mar
thae Virginis et Martyris 1720 anno acquietatis, cum quovis per pri Stani
slaum Lembarth Thesaurarium Terrae Sbrinensis Locumtenentem Joannam Mari
annam Chylinska Jovis Martini Subdelecti Consorti Summam Mille Florenorum
Polonicalium et Summa Originali Pium Milium Zyphonum Polonicalium per olim Joannem
Patrem S. Joannem Milldwarski ejus S. Mariannae de Chylinska Subdelecti Consortis
his testibus 1773tio anno

Supra spectato

Lepra prescripta et decreto Lyra decanlui Comitatus adiudicata profectuam
demanibus Fri Machey nskie Leuitam Semplici dicte Prescripte Anno
eodem et actis, Sorore Rea ad amum Mildowarlii autorem cons. DD. Ladovi-
cum Josephum Machey nskie Josephum et Theophilam de Machey nskie
Consortem Conuiges Bialdowskie a prima notitie recitatus Summa Quadrin-
gentorum viginti Annis Lyphonoy ad complementum Summe Integre
Prisem Melium Lyphum apud eosdem DD. Machey nskie Luce pores Lyra-
mentorum olim D. Joannis Mildowarlii pereatis de omni moda vindicatis
ne ejus Summe Lend Provisionibus pruvenire Manifestationem
Coram actis officij prasens Sabbatho post Dnicam Quadragesimalem 1754
anno interposite, Decretu ad extremum Decretum Condemnationis in bo-
nis Bella Rebelia Feria quinta post Festum Sancti Joannis Baptiste 1755to
anno inter Dnum Adamum Mildowarlii mutuum actum autorem ab una
et Sepiafata Dnam Mariamandam Chylinskie primo Mildowarlia ex post
Viduam Relictam Mildowarlii Viduam ac DD. Stephanum et Lucam Silbersky Josephum et
Martiamam de Mildowarlie Starskie Conuiges Amam de Mildowarlie
olim D. Albert Feb. Caminskii Relictam Consortem Viduam alt. Helenam Mi-
dowarlia Virginem Inceptam partem ab altera respectu
Solutionis Dotum ac aliarum Interuenientium nomine quo promulgat
ad actus officij prasens Feria Tertia In Festo Sancti Michaelis Ar-
changeli Anno eod. per oblatum porrectum in probationem recepisse
Summa Quadrigentorum viginti Annis Lyphonum et Florenorum Quorum
apud Successores olim Fri Joannis Mildowarlii prasentate Citationis per ju-
candem mtt Lnem Mildowarlii autorem repositis, Quamobrem Judicium pro
tens diligenter Lyra de actis Comitatus Sabi Transactionibus Decernit Judicium
hoc et Quatenus Pars Acta Summam Lyra scriptam Quadrigentorum Viginti
annis Lyphonum et Florenorum Quorum Summam Quingentorum Viginti
Trium Florenorum Polon et Duodecim Florenorum reducendo efficientem autorem rite
et Lyme Succedentem hinc et ab actu presens pro Vigilia Festi Natiuitatis
S. Joannis Baptiste Anno Currenti Immediate Quidem Coram officio et actis
presens Sub Pena Examinationis in Jam Contrauentibus Lisca Manifestatio-
nem Sibi faciendam publicandam una cum provisionibus ab eadem Summa
prosequenda quolibet Anno per quinque Centum computandis Summam tamen
Originalem non excedentibus mediante in Personam Persolventis Cessione
per autorem recognoscenda ad manus autoris absque quibusvis de Jure et Fa-
ctis Obstantibus Citatis realiter et in effectu exhibuit Lista Pana Mar
carum Polon autoris per actum Partem autoris Lem Summa Originali Judicio
actem et Tui Principanti Solito Pens praxi Solvenda Sub Hiis minus In Scripta
Lem Lyra de actis Comitatus Condemnatorum et quidem omnes
pro prima Pena Simplicem Quatuordecem Marcarum Polon Jam
dem DD. Bialdowskiey Conuiges Pana Triplicem Quatuordecem Marcarum
Polonicat pro Tribus condemnationibus In Tuo Solutionis pratico et Sub
signore Lupenias apposita ad manus et quietationem autoris, Judicio Demi
per mediam carcerem Penalitatem In instante Sub Scorzino Signore C
Pana Banitionis et Rejectio Penalium publicanda extendendo enume
rent. Hesseq Condemnationes Judicium prasens Lapot et annihilat.

DD. Casimirus Stroparskie et Rosalia de Czarnomskie Judicem Conuiges Andreas
Zotkarski et Franciscus Stus de Czarnomskie item Judicem Conuiges alii per eandem
Casimirus Stroparskie Suo datorum autorum modum Pro Citatus et DD. Antoni-
us Stroparskie Suo datorum autorum modum Pro Citatus Virginem Inceptam
Annam Thorczarskie et Catharinam Judicem Conuiges Civitatis Virginem Inceptam
Dorotheam Thorczarskie Actor per D. Andreum Thorczarskie Suo Consorte de prius qua
Dorotheam Thorczarskie Actor per D. Andreum Thorczarskie Suo Consorte de prius qua
Suo mte pntr Coram Judicio prasens Comparere et Judicium Decidendo Actatis

nem Partes altera Partem Citta Luem ad Judicium adb. Teneri Partem alt
dovera Partem Citam de Jno d Contentis Citatiõis Lad in instante et quoniam non
dcat Proinde Cans Citta libera tantu per a Jno presens pronuntiatur.

Inter S. Antonium Myrhirski alb pmalter et S. Limonem Lagana alb per S. Adamum
Meldowarki Grand Judeus pascy comparcte Judicium dcidendo Citatis nem
Partis altera et Parte Citte Luem ad Judicium Citti Prospiorem S. Lagana ad Jose-
nem Juratoriam ad inveniet Determendo Teatenes ad Citter Contenta Cita-
nij Luem in Legem Judicij evadat post quam cognitionem Juratoriam ad
Judicium Decernet ad quod Juri ent &c

Inter S. Antonium Miodarki alb pmalter et S.S. Josephum Brudnicki et Catha-
nam Olszewska Juri em Conjuges Citos per S. Limonem Jerowski Senem
Partem altera cam dcere Partem Citam de Jno et Contentis Citationis
et quoniam non dcat Prout Citra Pars Citta pronuntiatur.

Inter SS. Mathiam Krzisarki et Theophilam de Bobrowskie primo dictum S. Jose-
phi Meldowarki Leundam pascens coti Juricm Conjuges Petricem et Ca-
tharinam alz Casimiram et Michaelem Meldowarkie Filios in primo Ma-
monij Thoro procreatos alb per eumq S. Krzisarki Petricem suo et alio
alb mie pmalter SS. Antonium Valentinum et Stanislaum Meldowarkie
Citatos per eumq S. Antonium Meldowarki Patrem natu Majorem hu-
et Fratres Juratum me pmalter Coram Judicio pascy comparcte
Judicium Citatis nem Partis altera Parte Citta Luem ad Judicium de
re cepetu objecta Expulsionis de Loco Bonorum alb Crewo dcto dcidendo
Liquidem Pars Citta Manifestationes ac nam Primam Penia Lecta portatis
Festo Sancte Hedwigis Vidue Electe Dei 1772do anno per S. Josephum Mel-
dowarki Contra SS. Antonium Valentinum et Stanislaum Meldowarkie Fra-
tres Germanos ratione attentatarum violentiarum alterum Penia dcata pro
dominicam Invocavit Quadragesimam 1774ta per S. Antonium
Meldowarki Luc et Juratum Valentini et Stanislai Meldowarkich Fra
tres et Juratum de nullitate et invaliditate tam resignationis per eum
olim S. Josephum Meldowarki Super S. Limone Subdito, quam ex dicti
nij Cessu in Bonis alb Crewo die 22 Xbris 1772do facti cum Pene S. Jose
phum Meldowarki ab ana et prafatos SS. Meldowarkie Fratres Coram
actis officij pascy Partes reponit et se ejdq Manifestationibus tutatis
ac Remissionem Causa ad Coram competens remittendam urgent Prout
Judicium pascens attentis pramissis Manifestationibus Inscriptionem
Donationum et Cedicionem relationem ut antebus Coram pascen
tibus dcto ejus effectu pro finali decisione ad Judicium Juri Coram pro
pij Dilectus remittit Conservando ejus Partibus Jnum Complendi
Peratum Peremptorium.

Inter S. Albertum Garnski alb pmalter et M. Joannem Santium Albyz Venal
Judicem Poseny et S. Albertum Dietium Pizero Subditum de Bonis Ka
szyno Citos et Nos S. Carolum Makarski Cridione alb per S. Matheum
um Szymanski alb et Carolum Makarski Citt pmalter, tum S. Franciscum
Quintalii alb et Nos S. Makarski alb pmalter Coram Judicio pascy Compa
rcy etc Judicium Juri endo Decreta Juricta Edictalis nis pro Cridione
Jonem Partes eid Decreta Satisfacere in instanti Arbitratus et quoniam
Partes Suos evictores dictarunt jo gis citate se in Judicio Lectum Pro
indo Citatis alias non in panis Sequenta Partibus Expirimentum
Jus Experimenti Alterobus earundem Partium Juris Juricium
Luem Judicii exauditis Judicium Decidendo Citationes et Citatarum
tuem Luem ad Judicium citas Decernit Quatenes S. Franciscum
Citatus Compubet In cam Juramento Rotham quantam quotatis
Petro Makarski Alio Juri Carli Makarski Comparentis pro ejus pars
ito perfecit Glia Deo et Sancta Jesu Amito pejione dirivante et Dat

Mandi

M. Lis Judicis ad prouerti andum Juramenti Lothram Prestitit Lupersuotam
Juoram Aurcoram Stangaricali Duo attenti Juramenti Judicium stabilit
Quatenus ipse S. Carolus Malerski Actitatus Interesendo S. Petrum Malerski
Pleium Juem ea rebus ejus proprijs heni et ab actu praseny in octo de
ptimanis resenitam quotam Duorum Aurcorum Stangaricali Cras Officio et
alij prasey Sub Pana S. in casu Contraventionis Lirae Marki Certati-
nem Partij faciendae publicandae Lucta Pana Simplici Quatuordecim
Marcarum Polony etiam in resarcimentum Jarentia Laborem equi
autem per Actum Actoris Lium quota Judicio Autem Actus in instante Lotho
Juris Processus Solvendo Reliquus vero Citatus et Actatus hoc idem
Judiciario Liberos fuit et prosuncias. ad manus et quietationem
S. Alberti Guinski abog quibuscunque defectijs Juris enumerat Pars quor
Adyst ieniem par Reprotorum S. Alberti Lyenisi coram in Temporte
et sub rigore Lopsasero extradat.

M. Rosaliam de Zorawlie M. Stefani Colonelli Exercitus Sacra Regia
Maiestatis actricem Consortem per S. Simonem Zurowski et Perpetuum
Infidelem Herp Salomonowicz Mercatorem Posney ibi presentem Coram
Judicio prasens comparens etc Judiciario Citationem Partis adverse Parte
Citta Lucem ad Judicium dicti Decidendo Citatione Partis adverse Parte Citta
Certificam Regentia expensarum pro Commercijs citato per alium
eum ervocatam Lucem non Juris Lem debere Infert Proinde Judicium
Affatante comparente a Citta Concedi tur dilatio ad proueniendo Lege
stria Juris Judicijs aliis per Actum proueniendo Lo
Hilarium Duplicis ad pnta et S. Andream Praepositi Cathen per S. Sta-
nislaum Praepositi Lucen Coram Judicio prasens Comparens etc Judicium
Decidendo Citationem Partis adverse Parte Citta Lucem ad Judicium dicti Leguia
Causa presens Lites Condescensionis decidi non valet Proinde Recepiam ape
Condescensionem Dominici Nowakowski et Mathei Antyaszewski Burgrabiorum
Loci presens Lenias absentia non obstante ad fundandum Bonorum Lomino
Capitali Tempore advenit Juri Dominorum Burgrabij mutuo Partium Lumptu pro
via de Absentia Juri tempestive faciendo Arisatione Sortis inter Partes
Comparens aqualiter exdividendi Inquisitiones si necessitas portulavent
expedire et Juramenta pro opportunitate negotij exciplent Hoc ne
potuerint Inter Partes nihil imbetuum et irresolutum relinquendo Fina-
liter a proxient decidendi Judicabant et moderabiliter Lyis ved quorum Decision
Decidet Judicabit et moderabiliter Lyis ved quorum Decision
Partes Utroq parere et acquiescere et se Judicatum pati debebant et
Tenebantur Qq sub Pana S. in casu Condescensionis Lyer Porte
Contravenientis publicandae Lucta Pana Simplici Quatuordecim Marca-
rum Polony per Partem Partis Compensanda et Judicio permediam
Primitante praedi Juris Solvenda.

M. Rosaliam de Janiszewskie olim M. Jacobi Chamski Lubicuidis Pris Piocen
Relictam Consortem Viduam Actricem per S. Stanislaum Sinieuski et M.

Joannem Chamelli Inniscendam Sloerg alt per S. Paulum Zoldwarlicz et M. Josephum Chamelli Inniscendam Sloerg alt per S. Adamum Miłdorwarlicz Et quoniam comparens M. Josephi Chamelli Inniscendam Raiglerg alti ab inscripta complantione recedit Lumma Principalem condemnare permittit Proinde Leges cod. disponens decernitur condemnatio ratione non extradendi nec solis destinatum Bona debitoris affidentis ex Lippa Lithuaniae pro retinatur Quia indebite peraptis ad quam peragendam Edictum S. Bartholomaei grabiensis loci praesentis quibus quam juxta praescriptum expediat

Publicatum

Inter S. Franciscum Miscarlicz alt per S. Paulum Zoldwarlicz et S. Margarethan de Rychardlue S. Francisci Kowalewarlicz filiam et S. Franciscum Kowalewarlicz Consortem Et Bonorum Kowalewarlicz Ludmiliae Impugnatricem ejusdem per S. Mathaeum Senyk Kowarlicz Et quoniam S. Franciscus Kowalewarlicz S. Francisci Kowalewarlicz filius citatus praesens in Primo disparet et se condemnare permittit Proinde Leges cod. citato in Secundo ultimania forte finali citato facientes Executionis Destructor condemnatio item additione pro peragenda Executione S. Matthaei Senyk Warlicz Burgravij loci praesentis quam juxta praescriptum expediat

Publicatum

Inter M. Josephum Chamelli Inhabitorem Sloerg alt per S. Adamum Miłdorwarlicz et S. Laurentium Szyszlicz citatum per S. Bartholomaeum Judwarlicz coram Judicio praesentes comparentes et Judicium Decidendo citationem Partis adversae Partis citatae Lumm ad Judicium citatis Recognitionem Partis adversae Partis citatae Lumm ad Judicium citatis Recognitionem specialem Complantionem Partium retractarum pro sufficientibus Informationibus Judicij Lubi in Sequenti Judicio Lubi Subsequenti advisamentum

Inter S. Jacobum Dombrowarlicz et Mariannam Dombrowarlicz Inniscendam Consortes pereuntes S. Dombrowarlicz maritum duo et honoris Lucrum pretendentes et S. Nicolaum Sobolewarlicz citatum per S. Bartholomaeum Judwarlicz coram Judicio praesentes comparentes et Judicium Decidendo citationem Partis adversae per Partis citatae Lumm ad Judicium citatis ad assertationem Partis citatae Lumm ad Judicium citatis ad assertationem Partis Actorum citatae Lumm ad Judicium citatis ad assertationem Partis Actorum citatae Dat et concedit dilationes et communicatis Documentorum per Summariam Conscribendorum prosequendi Judicij Lubi prudentiorum

Inter S. Joannem Szczecinarlicz alt per S. Mathaeum Senyk Warlicz et quoniam S. Nicolaus Sobolewarlicz citatus praesens in Primo disparet et se condemnare permittit Proinde Leges cod. citato in Secundo ultimania forte finali citato facientes Executionis Destructor condemnatio item additione pro peragenda Executione S. Burgravij loci praesentis quibus quam juxta praescriptum expediat

Publicatum

Inter S. Joannem Szczecinarlicz et Theophilam de Szawdarlicz primiloquam S. Ignatij Matusiewicz Secundi voto Inniscendam Consortes alt per S. Mathaeum Senyk Warlicz et S. Joannem Dłuszniewarlicz citatum per S. Paulum Zoldwarlicz Inscriptum Plenipotentem coram Judicio praesentes comparentes Judicium Decidendo citationem Partis adversae Partis citatae Lumm ad Judicium citatis Recognitionem coram citatis Lubi Curiae Stolae Regiae Boroviensis post festum S. Bartholomaei Apostoli 1753no anno per citatum Joannem Casimirum Dłuszniewarlicz Parentem citati S. Theophilae de Szawdarlicz Szczecinarlicz Leges Summam Mille Zyphonum Szczecinarlicz Pecuniae Quatenus citatus Summam Mille Zyphonum et Summa regionis Quatuor Millium Zyphonum in Bonis Zygoty in ante citatis praesentibus de Manibus Sri Joannis Szczecinarlicz M. Michaelis Chembek Capitaneo Borovicensi Plenipotentiario etiam in Bonis Lubi expeditis Simplicis Delatis Inscriptam hinc et ab citatis praesentibus pro Benaficium

post Dec

post Festum Sancte Margarethe Virginis et Martyris anno Currenti pro-
xime venturo Curiam officio et alijs prasecq sub Pena Bannelionis in Casu
Contravencionis Cicia Manifestationem Pede faciendi publicandi ac Jus
prosequendi per quinque Annos tunc proxime Computandos ac ulterius
prasia Summa Originalis Locationis in Bonis mundis et Libenis vocatis
providenda Parti citatrici abq quibuscuis detrijs Jus et Intellationi-
bus Justitiae realiter Solvi Et Curia Pahae Polonae
ad per citatis citatis Curiae Summa Judicio autem Et Injuncti Solvi
penis prosequendo.

Scribatur Reverendo Ludovicum Bronislai Canonicum Collegiatae Plocz
et citatorium Bonorum ejusdq Collegiatae Plocz Commissarium nec non Ad
tam Collegiatam Plocz dcmq S. Albertum Szpinski de Boni Salomi-
lo Scribatorem citatos per S. Antonium Wozniki et S. Joannem Semi-
linski Burgrabium Curiae Capitanealis per S. Matthaeum Longinum
Curiae Judicio prasq Comparendum ete Judicium citatorium Curiae
Curiae Judicio prasq Comparendum ete Judicium citatorium Curiae
Partis citatae Curiae ad Judicium citatis Decidendo ad effectationem Partis
citatae Partis utriq dat et mediante citationis Requisitionis ac Contenta
Protestationis et citationis Partis citatae in Sequenq Judicij Legi ed-
endo Et

S. Adrianum Zalewski ad Mutter et quemlam Serpidekelita Dilectos Co-
resolen Infidelis Jacob Lewkowicz Judaj Plocen citatis prasenq in Mo
dis parent et de condemnare permittant Proinde Super eisq citatis dispa-
renq ratione non Solutionis Summae decernitur Condemnatio Con
additione pro perquirenda Executione S. Burgrabij Curiae Capitanealis quae
Juxta prout Jus Curiae expediat. Publicatum.

S. Ignatium Strachocki ad Mutter et Matthaeum Edmundum Rudnicki
Malanowski Ceteris S. Curiae in Sequenti citatum ad per
S. Paulum Dobrzelski et pro Mutter
Salomonem Judaelis Curiae Judicio prasq et Comparcq ete Judicium
citationem Partis citatae Partis citatae Curiae Judicio decidendo,
Recepiunt ipse Mutter Comparitionem M. Joseph Mielis Petri
ad meliorem Informationem Judicij Jn Sequenq Judicij Legi Sub
sequenq adiunctis Illustris ac Admodum Edmundo Malanowski Causa pro
Lesa ad Sequenq Dispenditur Et

Formatum Compromissum Literale Actoris S.R.M. Plocen Consulem
ad per S. Matthaeum Longinum Mutter M. Stanislaum Utrosz Subdicis
dano Jam Plocz per S. Bonaventuram Rotkowski Curiae Judicio
prasq Comparcq ete Judicium citationem Curiae Partis citatae
Curiae ad Judicium citatis decidendo recipiunt ipse Mutter
Partium citationem ad meliorem Informationem
Judicij Sui Jn Sequenq Judicij Legi Subsequenq adiunctis Et

S. Matthaeum Sochocki citatum per S. Matthaeum Longinum Mutter S. Pau-
lum Dobrzelski citatum per S. Dominicum Lewandowski Curiae Judicio
prasq Comparcq ete Judicium citationem Partis citatae Partis citatae
Curiae ad Judicium citatis decidendo Recipiunt ipse Mutter Compromissum
num Partium citationem ad Sufficientiorem Informationem
Judicij Sui Jn Sequenq Judicij Legi Subsequenq adiunctis Et

Inter S. Albertum Joachim et Catherinam Kamiancarii Juniceu Conjuges ad
per mandatum suo et Sanctis suis me pñaliter et quoniam RR Bonifa-
nes Selencarii et Rosalia Puncka Juniceu Conjuges Acta presentium
desiderent et se condemnare permittant Proinde Super eis dicti Acti
in Loco absentis Decernendis Adiudicationis et ulteriori in premissis
Inquisitionis Decernitur Condemnatio cum Additione pro peragenda
Executione S. Burgrabij loci presentis Cujusvis quam juxta processum
expediat

Publicatum

Inter M.M. Michaelem Swiborski et Catherinam de Orlowice Juniceu Jacobi
ges Venatores Laurbarcy Acti per S. Paulum Zoltowski Bartho-
lomeum Zakrzewski Acti per S. Lizonem
Woroniecki et M. Lizonem Horodynski Janczarium Birmi Acti-
Zakrzewski et M. Lizonem Strzeplowski Cancellarium Causa presentis de
scere Acti per S. Joannem Strzeplowski Cancellarium Causa presentis de
Condemnatus Postium Comparere ad Leguey vocatum et
Inter R. Lucam Leguey in Apicitatem S. Antonij Warmiensis Acti pñaliter et quo-
niam D. Josephus Skrzydlo Actor ad attendendum Juramentum Decisor
Valorem Bestiarum Cinguli et Stophij Decreti Anteacti Judicij sui Actori
presentium Juramentum presentium in Loco dicti et se condemnare
permittat Proinde Super eodem Acto dicti Decernitur Condemnatio
per mittat

Publicatum

Inter M. Joannem Chamski Subadicidam Loci Plocensis ad per S. Stani
slaum Olszewski Actorem Juniceu M. Stephanum Kospiarski Actorem
ad Plocensis presentis Loci Loco dicti et se condemnare permittat
Proinde Super eodem Acto dicti ratione non Solutionis Summe
cum Provisione ab eodem Proximi Decernitur Condemnatio cum
Additione pro peragenda Executione S. Burgrabij loci presentis Cujus
dicti quem juxta processum expediat.

Publicatum

Coram Subdelegato Joannes Antonio Warmiensi Regente Curiæ Plocensi Jurisdictionis
in Locum mei Joseph Excelsi Nebanj Curiæ Plocensi Assumpti Inter Cindem meum Excelsi Notarium Curiæ Plocensi
Acti Jurisdictionis et M. Josephum Zakrzewski Bailliuum Siepraen
Acti Jurisdictionis Curiæ Plocensi Actoris per S. Paulum Zoltowski
M. Bartholomeum Zakrzewski Vexillifer Zaustrzen
Actoris per S. Benevantiuram Cichowski, et Jandem quoniam
M.M. Michael et Petrus Zakrzewscy Vexillifer Zaustrzen
sienses Actoris presentium Loci Dispuerent et se condemnare
permittant Proinde Super eodem Actoris Dispuerent ratione non
Solutionis unacum Provisione provenient in Loco ultimandi
Sortis Inutilis ac indilatae Causæ Executionis permittat
Condemnatio cum Additione pro peragenda Executione
Juris Burgrabij Curiæ Plocensi Cujusvis quam per cujus tunc
processum Actor Comparens Causa Judex ad Finem et
complendum Jurisdictionem Suspendit

Publicatum

~~Inter M.M. Michaelem~~
Inter S.S. Michael

Ter Dl. Michaelem Lenpeurlii et Agnetem Lwaneborska Juricem Conuiges Ma
riamq Stefem Lwaneborska olim Nli Ludovici Starcewrlii Relictam Jon=
worlii Suo Conserte Suo et Sue Starcewrka Nomine prialiter et Dl. Franciscum
Swalcwrlii et Dorotheam Lwaneborska Juricem Conuiges Lites negotij et
Causas Expanda per eumd S. Nicolaum Swalcwrlii Maritum Suo et Generum Suo
me prialiter, Franciscum Armam Swalcwrlew olim S. Matthie Lwaneborskii Relictam Consortem Viduam Citatam per S. Thomam Swalcwrlii Gran
Judicio prosecq Comparens et Locum Jubiliter Desiderans Judiciam Desiderando
ad Citationes Partium Utriusq Limen ad Judicium subsequendo Citas Re=
citando Decretas Causis Juramenta Reponibiles Sententiarum per Partes vtriusq
deductarum ni Antecessoribus Judicijs Legis Statutis, ad Lectionem coram Lege
tionis Juramenti Officij Suis Conservatorum Judicium presens Conde
scendit Quibus lectis et matura deliberatione ex omni Circumstantia
tis et examinatis Quando quidem ex ejus Inquisitionibus Senate
nijs Legum tantummodo Suppositionem declaratorem Patroni Olim
Suoni Matthie Lwaneborskii per Partem dictam Partis Citate Obiecte
quasi probat Pars actorea Prout de Judicium presens ne vita Hominum
quam Deus Omnipotens prohibuit Graviter peccat Statuit Quatenus Do
mina Dna Armia Swalcwrska olim Suoni Matthie Lwaneborskii Relicta Con=
sors Vidua in eam Juramenti Suis Patroni Jam Venere in Castellano et
Consulendo quam alio modo nec per se nec per quampiam Subordina
tam Personam eisdem olim Dno Matthie Lwaneborskii marito Suo Jata
non accelerauit, neq Venerunt ad Luffcrendam epis citatam neutra ex
parte procurebat Jam vero Suoni Nicolaus et Consuges prout Venerunt ad
Luffcrendam citatam olim Lupposito S. Matthie Lwaneborskii nec per se
nec per Subordinatas alio ex loco non Contulerant et eisdem S. de Swalc
wrlew Lwaneborska procuratum venerunt non habuerunt, neq quomodo lo
ne fas Suggerebant et Informabant aut alio modo quolibet non sunt
Causa fatorum Ita ipso Deo et Sancta Jesu Christi Sapione adiuante
Pro omnes cum Lex Testibus sibi grauere Similibus fide dignis nullis
Criminibus notatis In sequens Judicijs Legis post quam Evasionem
utriusq distinctum Subsequens vel non Judicium decernet in quod Juris
cent Dl. Scrutinia quoq hoc in negotio deducta obsignillanda ac Par=
tibus extrenda Judicialiter presens declarat Prout eadem mediante Ju=
dicij Legis quietatione immutanti Extendit. # Suspenso toto processu
S. Paulum Markowski aduersum et Petrum Pintu et Dl. Mathaeum
Zgorzelski ac Valentinum Skolczynski Actor et actores prialiter coram
Judicio presens Comparens et Judicium Juris tendo Decretis Reponibilis
Inquisitionum per Partes vtriusq deductarum Juramentorum Judicijs Legis
Juper Partes Comparentes talibus Locum causa Partes vtriusq hunc Compa=
rentes reponere causa Inquisitiones Arbitrarium et ad Recitandum repo
sitarum Inquisitionum Condescendit Quibus lectis Quando quidem ex
eaq Inquisitionibus patetice Constat Utroq Jnos Paulum Markowski et
Valentinum Skolczynski in medio Villa Bonorum Zakrzewska ad pra=
sentiam Congregatorum hominum rixas et Contentiones Juta se ex
citasse et Rumi prostratos ope portq Suum Markowski Domum ipso a pegui
ablisse, Absentem et in Domo Sua existens causa Domum ipso a pegui
studuisse Deinde per eumd S. Skolczynski prefatum S. Markowski jam

e Laribus Lijs alibi abscedere a penitem ope et nulla de causa non visi
et nisi de ipsis potuisse, Cystindro tum ipse vulnera ipsi ipse
Cola 2 pejsa pe mutuo et le ipse diffamape contemptu ape diaz cio-
lentias et inconvenientias in inquisitionibus expressas peregisse Pro 3 quibus
delictis et ipsum pumiles declarad Decernendo quatenus ultrij eluendo suos
temeranios causas et quidem D. Valentinus Kolczynski huius et ab acta
predictus in Octo Septimanis Lepis Iterum sistat presens Lepionem in-
grediatur ejusq Lepionem Iterum per spatium duarum Septimanarum
Jam vero D. Mathiasij in una Septimana post ingressum ejusdem
D. Kolczynski incat eundq Lepionem Iterum per spatium unius
Septimane ultrij sine intermissione subsistant nec non in expen-
de Bonis rempe D. Kolczynski Jo Mathiasij Panum Daphnem Lud
wordecem Maria Polon suis quoq Mathiasij spons Zgorzelskia Panam
Lim plicem Quatuordecem Marcum Polon Gram officio et datis presen
Sub Pena Banitionis in casu contravencionis huius Manifesti ad ven
Jud faciendq publicando Judicio autem per medium earundem Pan
datum Jn instanti Solita prasidijs Juris exolvand Vulnera autem Jn
sequenz Judicijs Lijs compubent Post quam Comparationem subsecuit
non Judicium decernend quod quidem cum H. Inquisitionis denuo obti
Dit. Porro Super D. Joseph Bialozorowski et Magdalena Suchodolska omni
gibus de loco Zgorzelski Cottis disperacz ratione attentatarum violentiar
decernitur Condemnatio ad quam peragendam ad datum D. Burgsbrucken
presep legavis quam juxta pro ejus expediat. # per suam autem Ma
chinistam Joan Mathaeum Zgorzelski in Domum D. Valentini Kolczynski
Jnbasipe Sepenumero Lepidis Verbis affecipe

Publicatum

Inter D. Thomam Borowski Dnum et Laboriosum Simonem Subditum Actores
per eundq D. Borowski Suo et Subditi Suis me pnaliter et D. Antonium Sierak
arbi Cthum pte D. Franciscum Jrinski Cthum per D. Simonem Borowski
Coram Judicio presenz Comparenzeta Judicium pristendo Decreto primitus
reproclionis Inquisitionis per Virtutem actoream eductis Persistente parte Actrice
in reposita Inquisitione per partem actoream exhibitz et Laboriosum ad Declinem
ejusd Inquisitionis Consecutum Qua lecta et matura deliberatione pepen
sa et tractata Quando quidem ex acta Inquisitione Lucalenter patet
per olim Joan Joannem Jrinski cum Jo Antonio Sierakowski alias Dnum
Simonem in ejus denudato discedentem convenisse, supponendo eundem
Laboriosum in ejus impugnitatem de eodem ejus et discedere ad ultimo ipse
ac eundem ejusdem accepisse acceptum non restituisse Quamobrem Judici
um presens Sententiat Quatenus D. Borowski Actorem valorem et propri
etatem ejusd Jndequenz Judicijs Lijs compubes Post quam Comparationem
nem subsecuit vel non Judicium decernend Jd quod prosicint H. Nihilo
minus Jn Cthalem Condemnationis per aldrem Super Jto Sierakowski
Pto D. Franciscum Jrinski ex re non notificationis de citatione libi
ta ac ejusd Jto Sierakowski in hanc villa potestatem habente in alia
tamen residenti respectu premissorum Citra Panam Simplicem
Quatuordecem Mariannem Polon Parti Jndequenz Judicijs Lijs Sub
Pena Banitionis ejusdem Judicium quoq per medium Jnstantis ejusdem
Jpsi precipiens enumerad.

Inter [illegible]

Per Illustrissimum Rndmum Capitulum Cathedrale Florentie Alias per Perillustrem Rndmum Dnum Felicem Canonicum Cathedralem Florentie Decretorum Doctorem Capitali Procuratorem Suum et Totius ejusdem Capituli Nec non Per Illustrem Dnum Josephum Bromirski Thesaurarium Pragensem Vicecapitaneum Loci presentis Additatum et Sentia M. Ignatium Sampdarski pro Coreum Actorem Mo Dno Dno Coram Subdelegato Dno Adamo Mladrowski Camerario Terrarum Plocensis in Loco ejusdem M. Josephus Bromirski Thesaurarius Pragensis Vicecapitaneus Loci presentis Substitutus Coram Judicio presentium Subdelegatus et Notarius Comparentes et Secum Judicialiter Contendentes Quarum Partium Controversiis in Judicium Secum Judicialiter exauditis Judicium Decidendo Additationem Partis Actoreae Partis Citatae Nempe nunc Comparentis et MM. Mariannae de Hanslik olim M. Antonij Sampdarski Venatorida Dobrinensis Felicis Consorti Viduae Matri tutrici Ignatio Filio Bonorum Dordovo Ecclesiarticum Haredi Sampdarskium pro Solutione Summae Censuum Annuae de Sanctitatibus Decreto adjudicatae Eorum ad Judicium edita Siquidem MM. Sampdarscy Decreto primum Solutionis Summae Quingentorum Florenorum Polonicum Censu annuo Sanctitatibus in eodem Decreto expressis Feria Secunda post Dominicam Resurrectionis Paschae nimirum Die Decima Mensis Aprilis Anno proxime elapso 1773to Inter eosdem Actores ab una et Partem Citatam Parte ab altera In Contumaciam MM. Sampdarskich In Judicij Officij praesens pro muldato Sequente Manifestatione Coram Actis Officij praesens Feria Quarta In Vigilia Festi Nativitatis S. Joannis Baptistae Videlicet Die 23 Mensis Junij Anno eodem per Perillustrem Rndmum Dnum Antonium Dzierzicki Canonicum Cathedralem Plocensem ab eodem Capitulo ad Levandam praemissam Summam et Censuum Annuum Sanctitatibus in Decreto superius de Actu Commotato specificatis aut in defectu Solutionis Summae ad extendendum rigorem Decreti Delegatum Contra MPicos Marianam de Hanslik olim M. Antonij Sampdarski Relictam Consortem Viduam Matrem et Ignatium Sampdarskium Filium cum publicatione Bonorum et Bannitionis juxta Tenorem ejusdem Decreti Satisfactione facta Contravenisse Deducentes Decernit Quatenus M. Bromirski emendando jus Eorum Obligationem Summam et Censitam Quingentorum florenorum Polonicum per Gnosum Gabrielem Szymptarski Venatorem Terrae Dobrinensis Super Suprascriptis Bonis Dordovo Ecclesiastica dicto Capitulo Cathedrali Plocensi cum Censu Annuo Actis Officij praesens Feria Secunda post Dominicam Rogationum cum pendendo Censu Annuo Simplici Debito Primum

Decreto officij Lui Supremi de alta annotato cum Censu annuo
ab Eadem Summa provenienq per medium a quolibet Centum
pensitando non excedendo tamen Summam originale cum
Solemnitatibus minimum Occupliri Quatuordecem Marcarum
Polonicali et Lutis bis tribus Marcarum Polonicali Solvi incipien=
tam prime et ab Alta proxime pro Vigilia Festi Nativitatis San=
cti Joannis Baptiste anno proxime venturo Quam
officio et Actis proxime sub Pena Banniturnis in Casu Contra=
venti onis Ejus Manifestationem fieri faciendo publicanda
obtig quibuscunq diffugijs Juris et Protestationibus Juristidi=
manas et quietationem mediante in Personam personeq
Cessionis recognoscendo Solvat et realiter enumeret Lucia
Pena Trium Marcarum Polonicali parte altera per Actorem
Actoreq Parti Cum Summa Judicio quoq totali Juris Instanti
Solvenda Nihilominus Jos M. Bromirski Literis Intercedendo
Lupraserin MM. Szmplowskie nunc disparoq ex re posses=
sionis obligatoria In Sublatis nec Condemnationis in Primo
proallegato Decreto Satisfactorio Super Lupraserin MM
Szmplowskie Juris dationibus Actis obtenta et pro Contraventi=
ne eius Decreto Penam Dupliem Quatuordecem Marca
rum Polonicali Parti actorei Parti In Primo et Sub rigore
Lupraserin Judicio nec per medium in instanti Juxta Juris
Communis processum enumeret. Ad autoratum autem
Mprici Bromirski Quo minus Mpias Ignatius Szmplowskie
natione Gerre dobinecz presens in Primo disparet et se Con=
demnare permittit Proinde Super eodem Acto disparenc
ratione per Illustrissimum Capitalum Slocens pretensa
Solutionis Summa cum Censu annuo ab Juridico Impedimen=
to ejus Capitali, Mprici Bromirski altioris non evictionis de
cernitur Condemnatio Cum additione pro peragenda Executio
ne Simonis Surowski Burgralij loci presens quam Juxta
pro casum expediat

Publicatum

Inter S. Valentinum Zoltowski Burgrabium Castrey Slocen
actorem pr̃aliter et Dd. Nicodemum Myslibowski et Elisabe=
thm Wdecarka Conjuges Matheum Suchodolski et Susannam
Woblewska Conjuges Gregorium et Simonem Jaroslaw Literis percon=
Jus Myslibowski et Suchodolski Leo et Emortuum Luarem ar
alterum nec pr̃aliter Coram Judicio presens comparens et re=
cum Judiciter Controvertendo Quarum Partium Controversijs In
Judicium Sum Inductis et auditis Judicium Litationem Partis
actorei Parte Citta Reum ad Judicium edicendo ad affecta=
tionem Partis actorei Partis ultrig Dat et Comedit Dilationem
In quibus per Sententia Protestationum et Citationis Parti
actorei Testibus Convicinis Locis In sequens Judicijs Lijs edicendi

Inter Dd Horiana

per DD. Florianum Parentem et Thomam Filium Rybicke Adamum Parentem Gabrielem Leonem Filios Kaminskie Martinum Kenysto wski ac alios Steordes et Possessores Bonor Precepcie Kielbasy dicte et Cite per DD Florianum Rybicki et Adamum Kaminsky eius et aliter acte et Cite nobis plte et DD. Antonium Parentem et Albertum Filium Schoeckie Cite et Acte plte. Coram Judicio Procesq Comparen ec. Judicium insistendo Decreto inirunctis Re positionis Inquisitionum in Cite actis Judicijs Suis inter Partes Comparentes lato decernit Judicium Quatenus Partes Eadem in Satisfactionem Exallegati Decreti Inquisitiones suas reponant ad instanti et quoniam Partes Utraq reponunt et ex hisce Inquisitionibus Judicatum pati expetunt Co hinc Judicium ad lectionem Earu Condescendit Quibus lectis et per Omnia puncta matura deliberacone Considerat Inquisitionibus manifeste Deducitur per DD. Florianum Parentem et Thomam Filium Rybicke tium Adamum Parentem Gabriel et Leonem Filios Kaminskie alq Martinum Kenystowski Cite Dm Albertum Schoecki ad Do mum D. Antonij Schoecki Conduxisse cum Conducto sexas ex va riene evenie Inium Partium Secreti pro proviantibus militibus Ruthenicis provien per Possessores totius Ville Bonor Lud pelce collecte per Eundem D. Albertum Schocki sue Ploviar advecte resciq qua Convocionis exinde Cogitationis de Extra dicto proviantu propter se et ejus Vicines non Obstentionis excitasse per Dnm Florianum Rybicki ad Baculum tunc temporis Sed propinisse Eozi Baculo Eumq D. Albertum Schocki ni a Presentibus Defenderetur conculere attentasse per Dnm Thomam Rybicki huncce Dm Schocki pro humeris Arripuisse et in Cibi um Eduisse ibidemq binis Vicibus percussisse Superiorq tempore per Dm Florianum Rybicki Do Antonio Schocki Viam publicam intercepisse Eademq intercepta huncce Dm Schocki infestasse aggravasse nec non per Eum et Albertum Schocki Dn Floriani Rybicki Domum Superinvasisse Superinva dendo tam Eumq D. Rybicki quam Centem Ejus infestasse aggravasse Opprimere et Conculere attentasse Morbo laborao pro Equum Eumq in Eoz Morbo existentem Abigere et amen Equos intercisse per Dnm Florianum Rybicki a Do Antonio Schocki pro Restaurando Edificio Quetam Viginti Tynf.

ac

accepisse Idem tamen edificium non edificasse nec quietam Possi
disse sed extremum p Omnes mutuo sese lacesisse diffamasse Hono
rum Nobilitatem p Stituisse improbabilia maledicta objecisse
exinde me etam Legum Rmi transcendisse Quamobrem Judicis
Præsens Jpes Florianum Parentem et Thomeam Filium Rybicki
alg Albertum Sochocki punibiles esse Sententiat Decernendo
Quatenus Jpia ad mutuas et Honorates Citati temerarios
Sibi eluendo gressus Jurium Castri Jsenz Suspensorem hinc
et ab Acti Præsenti in Ctu Septimanis ingredientur
Jpsa Sessionem Juricam et quia Jo Albertus Sochocki
et Florianus Rybicki per Satium Duar Septimanar
Jvero Thomas Rybicki per Satium Unius Septimanæ
Continuent et explicant nec non in eggressu de Juri et Jus
dem Jo Albertus Sochocki Jno Floriano Rubicki penam Du
plicem Quatuordecem Mar Sett jam vero Jo Florianus Pater
et Thomas Filius Rybicey, Pia Jo Alberto Sochocki
Cui potius Parem interdendo etiam Filium Suum penam
Triplicem 14. Mar Sett Eorum officio et Actis Jsenz Sub pena Mar
insasu contravery circa Statuem Jpia Jacienda publicanda
Judicio Am per Mudium instanti Sub Severo Rigore pene
Dan ex Regesto penalium extendendo Solvant et realiter enu
merent Nihilominus Jpe Acto Vulnera Sibi inflicta alg Solus
met Jsus et Antonius Sochocki Quatuor Viginti Type a Jo Flori
no Rybicki Sibi proveniens insequenz Judicij Sui Comprobend
pedl Comprobationum et Executam in Judicio Decernit Jo Jpsum
Inter Jo Martinum Bertenhaw et Barbaram de Sokolnickie inis
cem Conjges Acti et Citi per Dnam Martinum Suo Absentis Pue
rumq pkr. et Jo Bonifacium Regienski et Elisabetham de Gosin
skie Conjges Citi et Acti per Martinum Suo Absentis Sua rumq pkr.
Coram Judicio Jpsenz Comparan. et Judicium instanter Decreto
injunctæ Recognitionis Inquisitionum in Ante actis Judicijs Sub
ductar inter Partes Comparentes lato Decernit Quatenus Partes
Ultrag Inquisitiones Suas resonant in instanti et quoniam
Reperiunt Proinde Judicium ad lectionem earum Condescendit
Quibus lectis et bene rutinatis Quandoquidem ex Eis Inquisi
tionibus manifeste probat et quia quo ad Actoratum Jo. Bertin
hauzew contra Jo. Reginskie institutum p Dnam Jo. Reginskie
Citt cum Jo. Bertenhauzy Acti in Vicinitate ppinqua existendo
Varias Rixas excitasse continuo lasisse diffamasse Unoq tempore
Jo. Bertenhauz Suo Marito per Sub Martum viam publicam iter ag
insertamen Eum provocasse oppugnare et Cruentare attentasse

et post subsequen

et post subsequenti tempore Dñi Alterum nulla ex ratione in
hortorio Ejus proprio per Citatum infestasse Verbis asperis
increpasse nis peractis Domum pro imparanda franca pro
pefasse cum cadem evaginata retro advenisse in Duellum
Secum et Alterum provocasse tum Altera vice cum lapidibus
alta et subalterna cum fraxineo baculo insecutum et omino
enecare conatum esse Aliisq molestijs multoties Satisfasse
jam vero quo secius et alterutrum Prof. Reginskich et Conor
Jo Jos Bestenhauzy promotum per Eosdem Jos Besten
hauzy Cōnges et Signanter Consortem tam stante Clim
Dñi Bertkoffi Prioris Ejus Mariti vita quam ad huc
plurimis vicibus Eosdem Jos Reginskie infestabe aggravasse
Verbis lasivis honorem Nobilitarem tangentibus incessanter
affecisse ~~affecisse~~ quer Psum Bertkoffi Filium ex mandato
Ejus Anseres tres nullis de Damnis per explosionem inter
fecisse. Jam vero per Jm Bestenhauz non modo Cane consen
in Rigore non tenuisse Verum ad Rixas et alterum
lesiones se se immiscuisse et aspociasse Denig per Omnia
Damna in frumentis et sibi alterutrum intulisse Exinde
Eosdem leges Pñi transgressos esse et intentiando Judicium
punibiles esse adinvenit Decernendo Quatenus Psato
Partes Utraq turnim Castri Psens et superiorem hinc et ab Alta
Praesenti in et ex septimanis ingrediant Ejusq et Dñionem
Turricam et quidem P. Reginski per spatium Duar
Septimanas Jam autem Dñi Bestenhauzy per spatium Congos
Unius septimanae sine intermissione continuent et exple
ant nec non in egressu de Jurii Post Continuatam per
J Reginski Sessionem Jx J Reginski poenam Duplicem
Qualuor ecem Mark Boll Dñi quoq Bestenhauzy poe
nam Simplicem 14. Mark Pol. Coram Officio et Actis
Praesens sub poena Ban. in Casu Contravens una Mecum
ibiq faciendam publicandi et sibi alterutrum Judicio autem
per Medium Earum poenalitatum instanti juxta juris
Processum et levant et realiter enumerent ac Simulominus
Damna et sibi illata in sequentibus Judicijs et Prius Com
probent Post quam Comprobatum et subsecutam in Judicium
decernet id quod Jus erit S. C.

Coram Subdelegato Adamo Milodrowski Camerario Terrestri Plocen. in locum Mfci Josephi Bromirski Thesaurarij Prasnen. Vice Capitanij loci Presen. Substito Inter Eundem Mfcum Vicecapitaneum Actorem pltr. et Quoniam Mfcus Ignatius Sopławski Venatorida Dolrinen. Citt. Praesenti in Termino disparet et se ratione non solutionis Contributionis Capitalis Bona Drozdowo Ecclesiastica Respicientis pro Anteactis Annis ante Possessionem Magnifici Actoris retentae per Mfcumq. Actorem ad Thesaurum Reipublicae exolutae Condemnare permittit Proinde Super Eodem Citato Disparente in lucro Ulterioris fortis faciendae Executionis decernitur Condemnatio ad quam peragendam additur Gnus Burgr. loci Praesen. Quivis quam expediat juxta Processum Juris. T.

Publ.

Eram Subdelegatum Eodem ut Supra Inter Eundem Magnificum Actorem ut Supra Et quoniam Magnificus Ignatius Sopławski Venatorida Dolrinen. Praesenti in Termino disparet et se Condemnare ratione non Extraditionis Subditorum de Bonis Drozdowo Ecclesiastica Possessioni Actoris Subjectis indebite interceptor Decretoq. Judicij Officij Praesentis Una cum bonificatione Carentiae Laborum adjudicator permittitur Condemnatio in lucro denuo Ultimariae fortis finalis et inditatae faciendae Executionis ad quam peragendam additur G. Burgrabius Simon Turowski Castri Plocen. quam expediat juxta Juris Processum.

Publicatum

Inter m. Josephum

Alex[ius] Josephum Trbeinski et Peregandem de Trbeinskie Juvicum Conjuges Thomã
Wierbicki Actores et Rectos per eumq; P. Josephum Trbeinski Suo et aliorum
Actorum et Rectorum nomine pñaliter et M. Sebastianum et Thomam Trbeinskie Actos et Actores per Plem Sebastianum Trbeinski Suo et Fratris
Sui nomine pñaliter Coram Judicio presentes Comparentes Judicium Insistendo Decretis Leges Juramenta reportationes Inquisitiones per utramq;
Partem Actorum Reorumq; Partes hasce Inquisitiones in eum Finem
reponere Censet ac ad lectionem reportatarum Inquisitionum Judicium
presens fundendã Quibus lectis et per Leges alias punctatim tractatis et exa-
minatis Manifeste probatur per Juam Josephum Trbeinski Suum agre-
stem Canem [illegible] equis ingatis in meticam Omnium Convicinorum pro manu
et propter excrescentem Lybam ab excisione per omnes Convicinos abstinere
praesumptam nisi ejq; missa fruticeta denegare excindere per canes
ejusdem agrestem equos flagello Occidisse Infligentes eosq; equos cum Trahis accepisse
optas ad villam abduxisse et e domo Sua cum Consorte cum Sebastianum
Trbeinski excussisse Leges mutuo verbis injuriosis concertasse, Juam vero
Sebastianum Trbeinski ab ejusdem Trahis et equis recepisse palum e sepe
ejusdem cadi pro Juam Josephum Trbeinski Caput ex post horsum ejusdem percus-
sisse deinde eumq; Sebastianum Trbeinski per Juam Josephum Trbeinski certas verbo
nes ad exprobrandum animum ad effectum laborandi in duellum
provocandum Incitasse olim Juam Antonium Trbeinski Sui Josephi Paren-
tem in famam excitasse, Convicisse, nec non eumq; Juam Antonium Trbeinski
pugnis Colaphisasse, per hoc Juam Sebastianum Trbeinski Juam Jose
phum Trbeinski pivos in expulsionis Collizionem Conflagrasse, per Suum
eumq; Sebastianum Trbeinski Josephum Trombinski Cives civibus
is ad obsidisse pivos in fundo Sui Josephi Trombinski proprio Collisione
dencgasse mutuo verbis Convicisse Diffamasse et Contemptuasse Verbis Ta-
lium Nobilitatem denigrasse, affectasse alias violentias et Injurias perpe-
tasse Ex quibus Delictis cum Juam Trbeinskie et Wierbicki Judicium
presens punibilem arbitratur Decernendo Quatenus Juam Wierbicki
Trbeinscy et Wierbicki Nempe Juam Josephus Trbeinski et Sebastianus
Trbeinscy hinc et ab acta presenti in dicto Septimanis Juam autem Thomas
Wierbicki in duabus Septimanis ante exercitium Coram Juam Trbeinskie
de Turris Ingrediantur ejusq; Lectionem Canonicam ante pote Juam Trbein
scy per Spatium quatuor Septimanarum Juas quasq; Wierbicki per
Spatium Duarum Septimanarum Intermissione Continuent et exple-
ant ac in exercitio de Turris Sanam Quadruplicem Quatuordecim
Marcarum Polonicarum Trbeinscy sibi abinvicem Correas Thomas
Wierbicki Juam Sebastiano Trbeinski Sanam Duplicem Quatuordecim
Marcarum Polonicarum Judicio autem Omnes carendo Sanabilitatem per
medium Juris Consulti Lecti Juris pro deperditorum Fatura Sunt
Partes promissa Summa Lubens Sana Bene dicti Juramenta Contravertens
Juramentorum officio et Actis presentibus Manifestationem faciendam publi-
canda Rebellionis Vadium Libri Justitia Partes pro Sequenti Judicii
Juris Comprobent post quam Comprobationem Subscripti non Judi
cium Decernet Id quod Juris est Ff. # aut C. Josephus Trbeinski Scribe
bendo eumq; Familiam Suum.

Inter D. Josephum et Felicianum Fratres inter se Germanos Druhowskie ad pereum
D. Josephum Druhowskie Leo et ejus Fratris ~~suæ~~ minoris pariter M. Dominicum
Lamptarski de Radzanda Dobrinecy alt per D. Adamum Miladowskie Procu-
ratorem ~~suum~~ Mr. Mariannam de Karskie olim M. Antonij Lamptarski
Relictam Consortem ad eand Matrem et Ignatium Filium de Radzanda Perna
Dobrinecy Lamptarskie Citer per D. Paulum Zaborowski Procuratorem ~~suum~~ Compe-
tentem coram Judicio presens comparens et Judicium ~~Citatio~~ Citatio nem Partis adu
Partis Citte Lecta ad Judicium ~~citatio~~ Recedendo Licet quia Par. Actor Dila-
tionem ad producendam ~~Quietationem~~ Quietationem Exhibuit Siquidem ejus Pars in ante
actis Judicijs Dies amputatis Dilationis Communicationis Documentorum Lu-
cem per Judicium presens interpositi Proinde Judicium presens ~~et~~ nunc
coram ~~Partem~~ Partem Reus Dilationem ~~Quietationis~~ Quietationis producendæ Tanquam
in re judicata et ut ante amputata removet Partibus autem in Causa
experiri mandat In cujus experimento Et quoniam Comparens Mtr Mari-
anna de Karskie olim M. Antonij Lamptarski Relicta Consors Ordinis Ma-
tris et Ignatij Filij Lamptarskich ab Inscripta Confraternitate recedit
et Legis Principalis Commemorare permittit Proinde Lecto ejusdem Ju-
ratione non Solutionis Summæ una cum Provisione in Casu ulteriu-
nis fortis faciendæ Executionis Decernitur Condemnationem ad Citatio-
nis pro prosequenda Executione ~~et~~ Bergrabij Loci presens Officium quam juste
procedam expediat

Publicatum

Inter Venerabile Capitulum Cathedrale Plocense ad per Perillustrem Rendmum
Cistersium Canonicum Cathedralem Plocen et Causarum ejusd Capituli
Procuratorem Suo et totius ejusd Capituli nomine Citatum et M. Franciscum
Zabicki Judicem Curiæ Episcopalis Plocen alt per D. Paulum Zaborowski
Procuratorem ~~suum~~ Competentem coram Judicio presens Comparens ad ami
Petitionem ~~Citationis~~ Citationis Documentorum per Comparens ~~a~~ Actore
Indebite assertata Partibus experiri mandat In experimento ulteri
oribus earundem Partium Contraversijs in Judicium Jurium Judicio ~~edam~~
dicti Judicium Citationem Partis actoreæ Partis Citte Lecta ad Judicium
citatis Decidendo Insistendo Inscriptionis Recognitionali coram actis Officij
Loci ~~Plocen~~ Feria Sexta post Dominicam Invocavit Quadragesimæ
Anno per M. Laurentium Crawczynski Subdefectum Terrestrio-
rum Plocen et Gostynen Judicem Super Summam
Quinque Millium Quingentorum Sexaginta Flor Polon denomi
cum Venerabili Capitulo Cathedrali Plocen ex Bonis Dobrydowo
prefectitiam in et Super Bonis nuncupatis Nadulki Slupca et
Glaseno ex pendendo Censu Annuo Inscriptam in Symphonis
ad Summam Quatuor Millium Trecentorum Octoginta Novem
Symphonum Insuper Octo decem Polonicas reductas cum ad de
cendo Subsumpsum Pars ~~Tertia post Dominam Invocavit~~ Quarta
ante Festum S. Pauli primi Eremitæ 1768mo Anno Coram Acto
Officij praesens per prefatum M. Zabicki ejus Venerabili Capitulo
Plocen facta Decernit Judicium Quatenus Citatus Condemnan-
dum per Semiquattuor a Centum Computando a Summa
recensita provenien ab ultima quietatione retentum hinc
et ab actu presens pro Vigilia Festi Nativitatis Sancti Joannis Bap-
tistæ Anno Currenti proxime Immineniti Solvi quietationibus per
Citatum in Forma Solutionis pro hoc producendis et per Partem actoream
acceptandis ab quibus ejus Instantijs et Protestationibus Justificat
manus et gratificationem ulteriori ~~Pars Reus~~ Causarum ~~Causarent~~ Lucrat.
Coram Officio et actis presens Lib Pana B in Causa Contravencionis
Civica Manifestationem Quia fideliter publicando

Publicatum

Pena Trium Marcarum Polonj per ictum actoree Partej Partj
jam Consu Judicium autem te tã Em minutanti Debito juris pro ea
re Solvendo.

Eodẽ actores ut supra per eumẽ ut supra et M. Dionysium Preci-
rieski Ridarium Legrecy Camerarium Franciscum Salutina
tej Procey Alt per S. Paulum Zoltowski Procuratorem Plenipotentem
Coram Judicio presẽy comparey etc cum Judice Controversiam
Quarum Partium Controversijs et quidem Partis actoree Manimen-
torum Franticalium Franticarum pro Parte et in rem Partis actoree
comẽy ad Bona Rore Capitalatia cum Bonis Tribus Dulsko, nec
non Stolberde Itidẽ Capitalatia cum Bonis Similiter Tribus Siv-
kowo spectan Comportatiu rem seu in casu alienajus facti et dependitionis
eorum Munimentorum Summarij Conscriptionem et Juramenti
Corporali Comprobationem Contendentis Partis rei Cita circa con-
tentum rem Causa in Bonis Prenisemo sitis ubi in observatione omnia
documenta extabant cum omnibus alijs tam Alijs quam aliorum
personarum ac etiam rebus Juentes eadẽ Munimenta Juen
penitus Conflagrata et in favillam redacta existerant Inferey
et eo fine per Comperentem Juramentum in Legueny Judicij
officij prasey prestandi offerens in Judicio ad suum Inductio
examinitej Judicium ad citationem Partis actoree Post citationem
ad Judicium ortam decidendo Decernit Judicium Quatenus
Ipse M Citer probet ~~Juen~~ omnia Documenta Capitalania
~~tam Dulsko Juen quam Stolberde Juen~~ ita
actualiter erant Conflagrata et in favillam redacta ac
exinde eadẽ Documenta Comportare non valet Ita ejus deo est.
Deo Juste Ratione adhuc ante Ipz In sequen Judicij Lis
Juramento Corporali Comprobet Portgbam Comphibatis rem
Debrecuk vel non Judicium Decernit id quod jurisent H.
quarum ad causas Capituli sibi ab eodẽ Capitulo Commu-
nicetur habuit

Famatum Antonium Skorski Advocatum Civitatis Sacre Regie
Maiestatis Procey ad per Suum Rathenem Anzychowski Coram Judicio
presẽy comparey Judicium Ignidem M. Michael Zolkowski
Vexillifera Zadarensis Summario pro Capitaneatu Pinis Conde
mnationibus et quidem prima Fenia Secunda post Dnicam Innova
vit Quadragesimalem Scilicet Die prima Mensis Martij altera Fenia Se-
cunda in Vigilia Festi Sancti Andree Apostoli Scilicet Die Vigesima
Secunda Mensis Novembris ultimo anno proxime elapso 1773to Tertia
demum Fenia Secunda postinde Festi Circumcisionis Christi Dni ejusdẽ
Tertia Mensis January Anno nunc Currente volvente non Solu
tionis Summa Quadringentorum Florenorum Polonicalium ma
nualium ad Solvendum actori apecuniata, et Parte ab eo
dem omnibus in Judicio, officij praseey obtentis et publicatis Sufficien-
ter Convictus Debitor Invinde Judicium presens Partis actoree negotium
mandati in Inductione Negotij Reputando Remissionem ab officio Execu-
rendi Decernit Quatenus Citer Summam Quadringentorum Flo-
renorum Polonicalium manualium in Labirewo Die prima Octo
bris 1772do Anno datorum per Citatorem Subscripte in rem et Perso-
ea fundo Bonorum suorum ad Judicium factam

nam

naw adoñs Leroiens^{ium} Curiæ officio et actis presentibus etas.
acta presentia pro Festivo Festi Nativitatis Sancti Joannis Bapti-
stæ Anno presenti proxime venturo absq; quibuscunq; Edictis Pro-
clamationibus Justitiæ ad manus et quietationem adoñs Lubicensem
Partnerii in Jure Contrabentionis Circa manifestationem
faciendam publicanda effectualiter enumerent Lucia Pena Pri-
morarum Polonicalium adoñi per Ettam adoñi cum Summa
Judicii autem totidem in instanti Festa Juris Communis Proxime
Solvendi Sorte in Lubschorem Primarum Condemnationem Lu
pensis de acta Commutatarum Omnium ex Parte adoñis Super
Acto desparere hoc in negotio obtentarum Penam Quadruplum
Quatuordecim Marcarum Polonicalium Item Ettorius adoñi adoñi
In Primo et Lubnjore Improviso Judicio quoque per medium
in instanti Solvendi Juris proxime Solvat. Eadem Condemnatio-
nes ~~Ettorius~~ velleti Solvi facienda Lubschatas nihil vbere debere
Judicium presens Pleno Declarat. Decreti presentis Vigore.

Inter S. Joannem Leroviensem ex una Parte adoñis Joannem Fraber
adoñi ad et Judicium pro alter Coram Judicio presentis Comparend
cte Judicium Decidendo Actationem Partis adoñis Parte Pleno
Lium ad Judicium edictam Inviterdum Decreti Juniores Pratis
Comparitionis Partium Literarum Dni antecessoris Judicij Inf
Inter Partes Comparentes Lato Notis facere in instanti Arbi
trator et Juvenium Partes utriq; presentes in Judicio pro alter
se Litisant Proinde Judicium presentis Lati Recipe eas de Par
tes Sententia Judicij Lui Arbitratoris de Partibus in Causa per
ni mandat In experimento Liquidem Duos Zachorum
Pros Aureos Hungaricales in Beneficiationem ~~per se adoñi~~
attentatarum Violentiarum adoñi persolvendos Approx
mespere et Duos Aureos Hungaricales effectualiter hi
Proinde Exolvispe Pertium Autem Aureum Hungaricalem
Jubiter Partes utriq; Libi agnoscunt Proinde Judicium pra-
sens Attenta Actorum Partium agnitione Decernit Con
tenus Citius eumdem Aureum Hungaricalem adoñi per se Solvi
Declaratum hinc et ad acta presentia in Quatuor Septimanis
Coram officio et actis presentibus Lub Pena Banniti nis in Jam
Contravenentionis Circa Manifestationem faciendam petitionis
absq; quibuscunq; Effugiis Juris et Protellationibus Festinandi ad
manus et quietationem adoñi realiter enumerent Lucia
Pena Primarum Marcarum Polonicalium adoñi per Ettam adoñi
In Primo et Lubnjore Improviso Judicio autem Totidem Instanti
Juris proxime Solvenda.

Inter S. Dionysium

Inter Dños Dionisium et Theophilam Strusinskie in vicem Conjuges Actr
per Dnum Dnum Dionisium Strusinski Suo et Contra Sua Dnā
pnāliter et Dnum Josephum Niwrycki Capitaneum Bial
sen. Actr Dnum Venceslaum Rogawski pnāliter honestum Ma
thiam advocatum de Bonis Maszewo dti pnāliter Coram
Judicio pers. Compasens et rem Judex Controvertentes Judi
cium decernit Quatenus Partes Inquisitiones Suas in Ante
rioribus Judicijs deductas Reponāt vel in Instanti et Juramen
to Pars Actr Suas Inquisitiones reponit Pars vero dta Suas In
quisitiones non eduxit, quinimo in Inquisitionibus Partis
Actr pertis et sibi se Subiecit unde ad Lectionem Earum In
quisitionum Jm Condescendit quando quidem ex sibi In
quisitionibus deducitur Dños Catharinam Lie Mathie
Contem Mathem Petrum Antoninam et Mariannam Fratrem
et Filias de Bonis Ex diversis Subditos profugos ad Bo
na Villae Maszewo advenisse, ibiq apud honestum Ma
thiam advocatum Maszewien. per quatuor Dies Commorasse
tempore messis laborasse, post Dnum Strusinski Actorem
Suos Subditos investigans ad hanc Villam Maszewo
advenisse, ex pdcis Subditis profugis Dños Petrum Fratrem
et Mariannam Sororem Quos apud hunc advocatum
reperisse. Quos postmodum recipisse, vina quam Recepto
nem ab Dnā Conjugem Eiusdem Advocati pro hu
jusmodi absente Dno Strusinskie dasse, deinde horas Ad
vocatos per Actorem. ut post quam advenerint Dña Ca
tharina Mater et Antonina Filia ante adventum Actr
ex villa Maszewo Aufugas ut pertitas detinerentur.
et Nobiliam Actri Darent. Expetiisse tamen licet Quq
et Nobiliam Actri Darent. Expetiisse tamen licet Quq
Mater et Filia. Postmodum adhuc Bona Maszewo
palpatur redigisse in Taberna Extitisse de Adventu Earum
sentia Alios Subditos hinc Advocatis Nobisse tamen
hosce Inculpatos nec profugas Subditas dimisisse nec Dño
Strusinski aliquam Nobiliam fecisse proinde Judex Officij
pers. pmissis penis Sue ad Dnam Conjugem Advocati no
stri cum scitis Eius Exhibitis injunxit Quatenus iq Honestus
Mathias Advocatus Dñe Catharine Matris et Antonine Filie

Tilia Statutionem quod et Easq Partis Actis Extradi debet. Meus vero
Rzewycki Dnus Eunq advocatum ad pmissam Statutionem
et Extraditionem Aspegat Subdelat. adigat idq sub pena Bas
tionis in primis et proximis Judicijs Suis Sup Parte citt Contrave
nientq Publicanda lucta per citt pena Quatuordecim Marcar Pol.
Actoribus cima Statutionem et Extraditionem Subdelat Judi
cio suo pmedium in Instanti Solita Juris praxi Coloneq Decer
nat et exigat.

Coram Subdelegato Gro Adamo Mitochowski Camerario Trni Plocen in Loco
Mci Josephi Brominski Thesaurarij Prasnen et vice capitanej Loci Ploc
ad Actum presentem Substituto inter Eunq M. Brominski Vicecapit
neum Loci Ploc Actor pdicter Mcum Casimirum Zielinski Dapifer
Zawskiensq citato per Gum Paulum Zoltowski Inscripto Plenipotentem Et quer
niam Mcus Josephus Rzegotowski Vexillifer Culhanovien presens in
Trno Dispandi de ea ratione Contravention Decem Judicij Sui Condemn
re permittat Jinde Super Eoq in Loco Ulterioris fortis finalis a
facienq Executionis pmittat Condemnatio cum additione pro Exec
tione Gri B.C. Cujus quem peragat Justa Papum. cum Compare
vo M. Zielinski Causa pens Suspenditur ad Conviction Dispand
tis Et Injuncta Statutionis Subdelat.
Adamus Mitochowski Camq Trnis Ploc Sue Delegatus Publicatio
Imd

Coram Eoq Subdelegato ut Supra inter Eunq M. Brominski Vicecapit
neum Loci pres, et Actor pdter et Mcum Casimirum Zielinski Dapi
fer Zawskiensq citato per Gum Paulum Zoltowski Inscripto Plenipotentem
Tenen Partem Actr. Docta Partemutat de Trno et Contentis citationis Cu
et quondam non Docet Jinde Libera Pars citt a Trno ad pens pnuntiabat

Coram Subdelegato Gro Adamo Mitochowski Camerario Trni Ploc
in Loco Mci Josephi Brominski Thesaurarij Prasnen et vice Capitanej
Ulter Ploc. ad Causam pens Substituto inter Eunq M. M. Josephum
Brominski Thesaurarium Prasnen et vice Capitaneum Loci Pracen et Rom
lian de Zdzyenowice Zdzyenowski invicem Contes Actor pdter Eunq M. Brominski Suo et Conthi
Sue Trni pdtis et M. Thomam Zdzyenowski Podstarostam Podlachiae per Gum Va
lentinum Zoltowski Actis Gral Trnium Ea Secunda pro Dm provocavit
pra die Septimi vigesima Prima. Mensis Februarij Actor pdter Inscripto
Plenipotentem. Coram Judicio Actis Subdelegatialibus ac Notariatus Compareri
Tenen Partes utraq Sabrpcesu Decem Anteriora concesse Communi

Cathonis

Communicationis Documentorum causam praesentem Evincens Quo Conscribendo Summario ac praevio Corporali Juramento Comprobando et sibi abinvicem Communicandoque in Instanti Tandem quoniam loco satisfactionis decreto Communicationis Documentorum comparens Partis citatae Manifestationem in Cro Cracoviensi Tertia Secunda post Dominum Invocavit praeterea die Sexti et Vigesima Prima Mensis Februarij Anno praesenti per M. Thomam Zdrojewski Pocillatorem Podlachiae cum M. Josephum Bromirski Vicecapitaneum et Judicem Loci praesentis de Nullitate et Insubsistentia ~~Decreti Cond~~ Quaerentis Scriptorum ac aliarum Intervenientiarum in Eadem Maione Specificatae facta Reponit proinde Jm praesens Causam praesentem non Subesse Ldro huic adinvenit verum eandem ad Jm Vrro Pro prius Districtus pro finali Decisione remittendam censet remittitque praesentem Conservando Terminum in Judicijs prius et proximius abhinc incidendam Dejm praesentem vigore.

Adamus Milodrowski Casnensis Vrris Plac Subdelegatus in praesentia

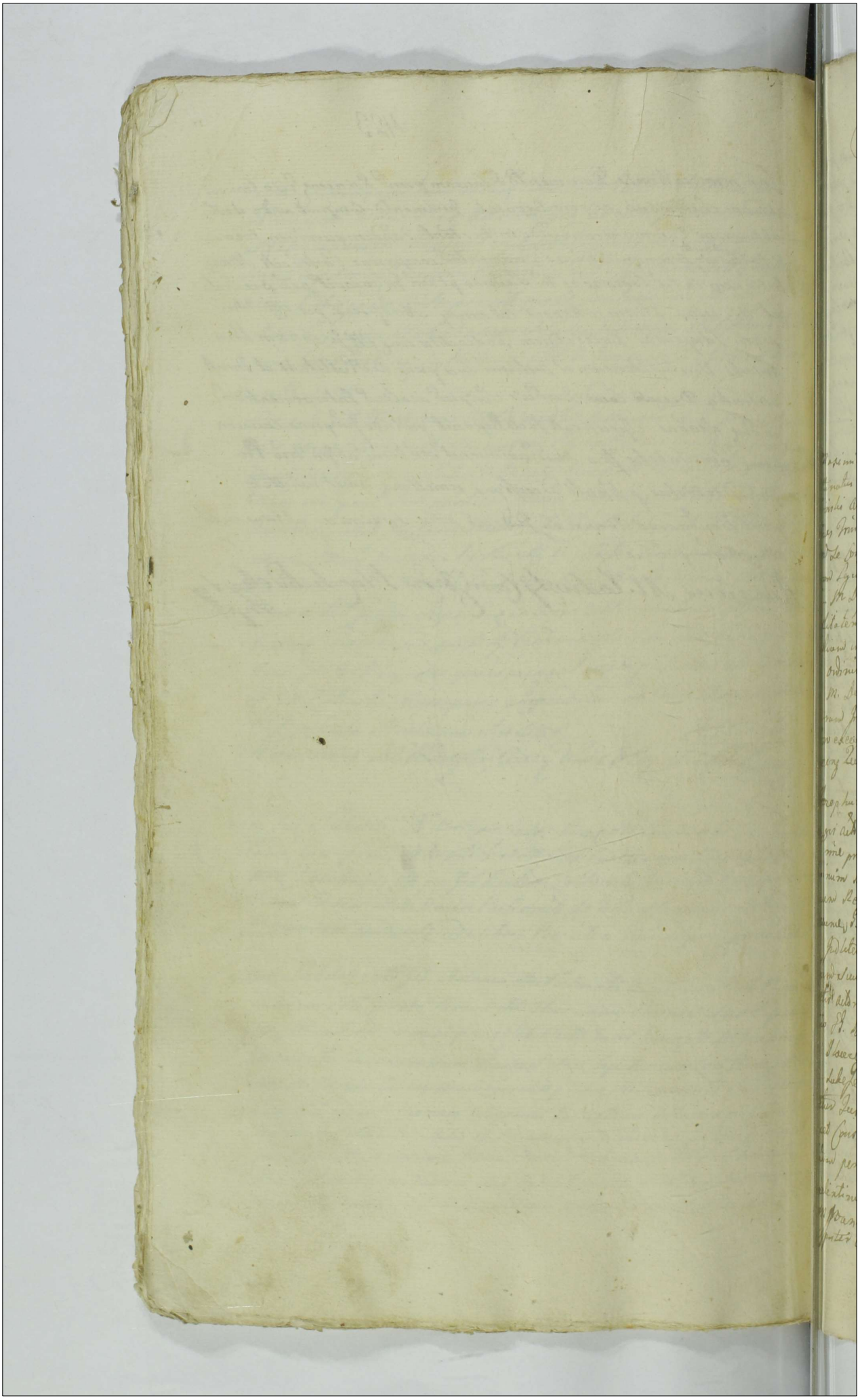

Actum in Castro Sloveni in Terminis Quarteriorum ac Causarum Officijatuum Exemptionum Decte Natividatis Sancti Joannis Baptistæ Judicandarum Judicijs Castrensibus Capitanei Sloveni Feria Quinta post Festum Sanctæ Apollinaris Virginis Mariæ proxima Videlicet die Decima octava Mensis Julij anno Domini 1774to Coram Nobilibus Josepho de Zalnewo Zalnewski Locumtenente Capitaneatus Judicijs Josepho de Zelowa Zelowski Notario Castri Sloveni officialibus Juratis.

M. Maximilianum Brunonem de Moyskowy Sierakowski Subdelegatum Palatinalem Sloveni actorem ad Clos Franciscum Wrzesinski et Josephum Malinski reos pretextu Commoniam suis adamus Lacznyski Camerarius Pni Dantzkensis Altoribus Vend Pni Palti presentia Mandatum ret de Condemnare permittit Stando Lege per eam In Quo Generalem Legum Regni Statutum Pni Palatinum ratione in Comitiis Electionis Illustrium Nobilium Deputatis in Racigz immediate Celebratis Edictionis interpositum Nobilitatem pro ejus Comitijs congregata excitationis Vniversam Nobilium in periculum vitæ ultionis fomentationis Comitialem ordinis pacta prescriptum Legis in Regno post Electionem Illustrium M. Deputati Celebrare Debuerunt dirumpere Causationis alianum promovementum pacificationis decretum Pacta Infamia et Sua executione pro perficienda Executione addictus S. Pernubiensis presens Citatio quam pacta præsentium expedit. Publicatum.

1. Dñ. Josephum Bialkowiecki et Bogumillam de Mackeynskie ad Conjugi ads. per S. Josephum Bialkowiecki mantum Leo et Consortis Suæ sine prælatione et Dñ Josephum Mackeynski presentatum Sabinium Mankowski Jenerum Cid et Cat prælatum Matthæum Remiszewski et Cyprianum nominis Zabordi ac alios Citatos per eum S. Mackeynski coram Judicio presens Comparendi Causam Judiciam Controversiam Quæstionem Partium Controversiæ In judicium deducti Exactis Judicialis Legendo Citationem Partis actoreæ Parti Citatæ Causam ad Judicium Lib Liquidem et Forio Dñ. Bialkowiecki actoream Causam presens in Judicio Pni Sloveni cum Dñ. Mackeynskie ventilare Constat Quando non Lubet Causam presens Jurisdictionis officij Locis absentibus Partes Decimo hanc Causam in Citati Capta est remittendi Censet Conservando ejusdem Partibus Prouso Comparendi Jurisdictionem percipiendi.

M. Valentinum Lubowski Dapiferum Pnicum Citatum prælatum et M. Joannem Chamski Subdelegatum Pni Sloveni Actorem et M. Josephum Chamski Tribunum Racigz Citatum

per Suum Joannem Szrzephowski Curiæ Judicio præsen-
rem Incompetenti actione deducentem Judicium præsens Ac-
actatam Cantipera Primo præsens liberam fori & prorogati-
Inter M. Ignatium Kominski Exactorem Liepraens ad per S. Joann
Szrzephowski Canez Leonium D. Albertus Nied-
kowski præsens in Primo disparet & se Condemnare permit-
Proinde Lupet coaz S. Niedzwiedzkowski Actio disparen ratio-
non Solutionis Lemmae, xatz Extraditionis equi de alias
Circumstantiis Decernitur Condemnatio Cum additione
pro prosequenda Executione S. Bergrabij hoc præsens Lega-
quam pacta præsens expedit Publicatum.

Inter eosdez ad Supra Canez Leonium S. Albertus Niedwied-
kowski Actio præsens in Primo disparet & se Condemnare per-
mittit Proinde Lupet coaz Actio disparen ratione Circum-
stationis hominis & Elemosynarii Protestationis Decernitur
tur Condemnatio Cum additione prout supra Publicatum

Inter M. Joannem Chamski Lubiadiadam Primo Procurat ad prot
Et Leonium M. Stephanum Cieszewski Scabellifera
Actoris præsens in Primo disparet & se Condemnare per-
mittit Proinde Lupet coaz Actio disparen ratione non
Solutionis Lemmae Decernitur Condemnatio Cum addi-
tione ut supra Publicatum.

Inter S. Joannem Sergiewski ad prot Curiæ Judicio præsen-
Comparet & Leonium S. Nicolaum Rozniewski Actor Sa-
manis præcepit Semper Primo Condemnatio subest & qua
prima post Dominicam Invocavit Quadragesimam Litis et
Die prima Mensis Martij altera post Dominicam In-
ductus Paschæ anno 1761 Actio anno proxime transacto
Parta denig post Dominicam Lætare Quadragesimalem
anno Actoris omnibus Bonis Laudis Judicij Officij
præsens ratione non Solutionis quotæ Pieni Auricorum
Hungaricæ Scripto manuali per Actorem dato ad Solven-
apud Curiæ tam Pœnarum respectu Scripti Super præmis-
sam quotam Actoris dati & Citationes requisitionem præsen-
Testimonium per Suum Thomam Zielinski ex Parte Actoris
delegatum a quibus non persoluta coaz Licinia Intercepti
& dislocati ex tensionis obtenti & publicati sufficienter
ac Convictus deducitur Proinde Judicium præsens Actoris
Curiæ præsens Inducere mandat pro Inductione negotij
Pœnæ Joannem Sergiewski Actorem ad Jurandum Bonis
Juramentum realitatis Scripti per Actorem Intercepti & dislocati
tam quotam Pieni Auricorum Hungaricalium Instantiæ
& Dilationem Actoris Actio Curiæ ad Judicium Exportatum Deducendum

Subsequen

Subsequenes Judicium presens precipit dictum esse actori
simili Judici ad prouentiandum Juramento postham, Qua
dicta postea Lazarus Leo attento Juramento decernit Ju-
dicium presens Quatenus Jo Cattes recenseant Summam
Pium Aureorum Hungaricalium pro Vigilia Festi Sancti
Bartholomej Apostoli Anno Curen proxime Ventura Spaw
officio et Cattis presens Lob Paul Bamitionis in Jasuen-
tatem dictis Cerca Manifestationem Juris faciendi publicandi
Annasum et quietationem actoris de nouo in Lublatione
Pignorum Condemnationem Panum Piscium quatuordecim
Marcarum Polon Sum pro Interruptione et dilatura-
tione memorati Scripti Panum Simplicium Quatuordecim
Marcarum Polon actoris actori Jo Und et Subjungendo
sibi Judicio quod Capiendum Panalitatum per medium in
instanti festo Joannis Summum Precium Solvat et erabiter
enumeret Cuncta Panum Pium Marcarum Polonicali
actori per Scriptum actoris Cum Summa Judicio autem dicta
Primitiarii Solita prandij Solvendi et nunc Juramento
exactum.

S. Norbertum Actor Ludovicus dicit per S. Matheum Kenyuskoczki
Et quoniam S. Matheus Comiscerdi presens in Und dispa-
ret et de ratione non Solutionis quota ad nunc Auri Hungari
cali in Lucro ultimonia sortis finalis in Judicatis faciendis Exe-
cutionis Condemnare permittat Unde super eadem facto dispa-
ratum decernitur Condemnatio cum additione pro peragenda Exe-
cutione Juris Burgrabij loci presentis Cujusvis quam juxta
processum expedient.

Publicatum

Dñ. Brigittam de Szakhorvathfalua Relictam Consortem Vidua
olim S. Alberti Scholastici Matheum et Jacobum Filios Filium
dicti S. Alberti Scholastici Matheum et Jacobum Filios Filium
dicti Jacobum et Negotij percurendi S. Jacobum Scholastici Fratris
et Matris Sui me Spaliter et S. Valentinum Tot Durlici de
per S. Paulum Tot Durlici et ~~quoniam~~ Coram Judicio presentium
pareng sufficienti Comparitione adinventa Partibus Cupientibus
dict Jn Cupeninent Jnordinata citatione adinventa Partem
citatam tanti per a Und presentes Literarum Fassionalium
Exhibitum

Coram Petrum Orbuli dicit per S. Bartholomeum Szegedini Jn-
dicem Veni potentem et quoniam S. Simon Mezgyne dicti Actoris
presens in Und dispart et de Condemnare ratione non Solu-
tionis damnum cum Expensis ad eam provisionem Judicium
altionis sortis faciendi Excutionis permittat Unde super eadem
dicto de Cetera Condemnatio cum additione pro peragenda Exe-
cutione Juris Burgrabij loci presentis Cujusvis quam juxta pro-
cessum expedient.

Publicatum.

S. Matthiam Cybulski dicit Spaliter et quoniam S. Adrianus Jn-
dicium Actoris presentis Und dispart et de Condemnare permittat
Unde super eadem facto ratione non recognitionis quae Actoris de

Lumna Imo Comprehensa decernitur Indemnitatis iuramentum
Subligatura

Inter D. Joannem Inolemli alias maliter et D. Josephum Serhoardi de
maliter. Coram Judicio presens comparens etc Judicium adiit
adversus Partis actoree Partis citta Lucensis ad Judicium adductum
do Juridendo decisto manuali die 26 Augusti 1773tis anno
proxime transacto Datum die in Synodicum per latterum actoris
Loper decimam Quingentesimum Quinquagesimum Novem Expo
sitionem cum pendendo provisionis dato et manu ejus de
cita subscripto decernit Quatenus Litteris decimam secentesi
tam Quingentesimum Quinquagesimum Novem Impositionem decima
nam Leuccatorum Septuagintas Flor. Polon. et Vigintiquatuor
Lucor Grossorum officium hinc et ab acta processum prout Cujus
Festi Sancti Matthei Apostoli et Evangelistae Coram officio
et actis presens Sub Sigillo Communitatis in Sacristia Cathedralis
Ecclesia Marijs et tabellarum Fidei faciens publicandum cum
provisionibus ab eadem decima provenientes et centum per quinque
computandis ad manum et quietationem actoris absque ulla
alia deffijs Juris et Protestationibus Justitia Exhibet Curia
Sacra Orientem Marianum Polon. Partis Partis cum decima
Judicio Actoris Utis Juris et Justitia Juris formalitatibus ser.
ejusdem solvendis.

Inter Sig. Antonium Bezili Parentem et Paulum Filium minorem annis
actis per eum Parentem Suo et Filij sui nomine maliter et alie
xandrum Patrum ac Josephum Felicitatem de Silue Bez
zardum Malcuti et Marianam de Sola Conjugem necnon Jo
phum Sorcchowski Actis per eum D. Alexandrum de Silue Suo
et Superaserd. Ad me maliter. Coram Judicio presens comparens
et Sequens Juditer Contradictens Quarelam Partium etc Judicium
et Actoreum Partis citatoree Partis Citta Lucensis ad Judicium adduc
decidendo Liquidem Juris Judicijs Imbarsuccen
dorem Inscriptionem Partis actoree contra Partem Citatam
Sub Data Feria Tertia post Dominam Exaudi Sublicat die Decem
cima Septima Mensis Maij Anni Currentis in Regestris Judi
cialibus cum Lesione pendente Lentitatem Proinde Sacra Ma
jestatem ad Idem Judicium Iure Novem pro finali Deci
sione Remittitur Jamerorando ejus Partibus Imus Com
parendi paratum peremptorium.

Inter Sig. Joannem Maliomarki Avunculum Consanguineum primi
genitum D. Simonis Mysyrskii Secundi ad presens aetatis Pro
tes Mysyrskii ex olim D. Mariannam Maliomarka Secundo
D. Paulo Mysyrskii prolecatas Filias dicti per eum D. Joan
nem Maliomarki Suo et communi nomine ac nomine et qui
nam D. Joannes Parens apud olim D. Matthaeum Schulta
Consen Viduam Suam D. Antonij Resenotarii Honoris Gratia
olim D. Casimiri Consulis Suos Superos presentes Imo dixi
runt se Sindemnare in Suos alborum Sortis faciendae
Executionis ratione Sententiarum Decreti Quietationis Condescen
sionis ad Bona Malcuti Sindemnare permittunt Proinde Super

ejus de

ejus dij parere Decernitur condemnatio cum additione pro
pergenda Executione a Burgrabij hoc presens Inquisitionis quam
pia prout pro sum Expedijt

Publicata

Ter M. Petrum Ciesarelli Vexillifendam Italicum ad prolatem
et S. Bartholomeum Wolverlin Sit et Judicem prolatem Quam
Judicio presens Comparens etc Judicium deindendo citationem Partis
adversae Partis citatum ad Judicium dicta ad effectationem Partis
relatae Partis citatis dat Quod it dilationem Inquisitionis ad
Cautela ad stantis Partis adversae et Protestationem Partium
alterum Insequens Judicij Legi deducendi Et
M. Bortholomeus Ciesarelli Vexillifendam Italicum ad
per M. Petrum Ciesarelli Et quoniam Ff Carmineus et Vinen=
tius Frascuesy presens in Jmo dij parere et de ratione non doluit=
nis dominus Quindecim Aurorum Hungaricalis Cordemare
permittunt Provinde Leges ejus dij parere Decernitur Cordema
tio cum additione pro pergenda Executione a Burgrabij hoc
presens Inquisitionis quam Juxta prout pro sum Expedijt. Publicatum
Perillustrem Dominum Matthiam Kolitnichi Canonicum Ca=
thedralem Plocen ad prolitem et M. Michaelem Kolitnichi
Sit et ratione Jndebita vexa Judicium presens
Comparens etc Judicium Insistendo decreto Jnstante reponitionis
Inquisitionum per Partem citatam edutatum in ante acta Ju=
dicij Legi Inter Partes hasce pollata Decernit Quatenus Testes
citatae Inquisitiones suas reponant Jnstanti: Et quoniam
Partis citatae Inquisitionem suas reposuerunt Prande Judicium
Partis citatae Inquisitionem suas reposuerunt Prande Judicium
Quas Lectionem earum Inquisitionum condescendit Cui
Quas Lectis et matura deliberatione considerati et providentis Quando
quidem ex ejus Inquisitionibus Sufficienter Probatur Perillustrem
Dominum Kolitnichi Canonicum Cathedralem Ploc primo Summam
Quingentorum Aurorum Hungaricalis pro acquirendis Aureo=
rum pro quolibet Rovem Florenos Polonicalis Soldendo per manus
mei Valentini Kolitnichi Sumpta autem notitia de manibus
Acquisitis Centum Aureorum per manus Joannis Alberti Scul=
teti Summam Quadringentorum Aureorum Hungaricalium pro=
Semihi acquisitione Aureorum Joannis Michaelis Kolitnichi Patri
Leo Tribuisse, per eumdem Joannem Kolitnichi Aureos
apud varias Personas ad praesentiam Villalonum quem
libet Rovem Florenos Soluendo Semper et apud se Acquisitos
Aureos Conservare pro Conservatione vero Corundem Aure
orum Literas ex ejus Aureis tunc in usum Legis
Convertisse Summam autem Viginti Quinque Aureorum
Hungaricalis ex Superscriptis Summis restantem Lega=
tario Perillustri Andreae Kolitnichi Canonico Cathedrali Sacred
restantem retinuisse, Sorte cum Deus Clade publica morti=
cidasse Quam obtenta Judicium deindendo Primum Partis adver=
sae Statuit Literas ex ejus Aureis in Assecurationem Jmet=

valitis

vatio nec eorum Cedenda debere Declarat Quantum vero spectat
predictam Solutionem Summe Quinginta Aureorum Hungari-
calium per M. Michaelem Rokitnicki a Peritissimo Domino Joh.
Rokitnicki Canonico Cathedralis Plocen pro arguiendis beneficiis
perceptis Liquidem ex ejus Inquisitionibus de quantitate ar-
guitorum beneficiorum non constat Quare Judicium decernit
Dictamen M. Michael Rokitnicki sitne in casu juramenti Posthac
prout Centum Viginta Florenos pro Summa Quinginta Quin-
que Aureorum Hungaricalium Compositionem publica Clade erron
alio gravi Infortunio mortis Data Sunt transactis Septem Diebus
et Sancte Jesu Christi Passione Advocante et ejus Cultu Addictus
Omnibus Judicis ad pronuntiandum Juramenti Sic Quam
Peritissimus Dominus Rokitnicki Canonicus Cathedralis Plocen
Supramemorate Citte Juramentum Injungitur Addictus Judulget
Satisfactione hac in parte Adventa eundem Peritissimum Dominum
Rokitnicki pretensam Solutionem Summe Quinginta quinque
Aureorum Hungaricalium non posse pretendere Arbitratur Dominus
eundem M. Rokitnicki ab ulteriori in hac Causa Judicium pra-
sens liberum fuit et pronuntiat Decreti presentis Vigore.

Inter M. Michaelem Rokitnicki ~~Canonicum Cathe Plocen~~ Actorem pte
et Perillustrem R.ssimum Mathiam Rokitnicki Canonicum Cath
Plocen Citt pte Judicentem personaliter Coram Judice presenti am
parentibus Judicium teneri partem actoream in Decreto partem Citatam
de Termino et Contentis Citationis suae instantiae arbitratur. Domi
Prosequantur In prosecutione amputata Actionem Mri Rokitnicki
Fratrum per Partem Citt Indebite assistata Partibus in causa ulterius
procedere Judicium Sveris jubet. In procedendo examinatis Partium Contro
versijs in Judicio seu Indutiis Judicium Citationem Partis Actr Par-
ti Citt suum ad Judicium exportatam Decidendo siquidem in causa pro
vana involutiones Transactionum Sveris in Judicio reperitur verbosas
esse Demonstrantur Proinde Judicium Sveris causam hanc cum to-
ejus effectu ad Judicium Tribus Plocen Propinj Districtus Judicandam
remittit Conservando ejusdem Partibus Terminum Comparendi Paratum
Peremptorium.

Inter Sr Fabianum Boski Actr pte et Sr Josephum Rutkowski Citatt
personaliter Coram Judicio Sveris Comparentibus etc Judicium Cita
tionem Partis Actr Parti Citt suum ad Judicium Citatam Decidendo
Siquidem Actor Citt Solutione Summe sex Aureor Hungaricall Sr que
per Actorem modo tactato accepto confitetur non restitutione Ho
rologij pectoralis ac alias ref Actio comprehensae Suum ad Judicium
Convenit Unde Judicium Sveris attenta Compositione Judicialis inter
Partes subsecuta Decernit Quatenus Citt Summam Quindecem Aureor
Hungaricall Inter Partes nunc Controversam Hinc et ab actu Sveris pro
Vigilia Festi S. Mathaj Apostoli et Evangelistae Anno Sveris proximo In
manibus Actr Coram Officio et Actis Sveris Sub pena Banitionis in casu
Contravention Citra Manifestationem Citr Faciendam publicanda Abq

juribus

Quibus vis Officijs Juris et protestationibus Justitia Solvat et reali
ter enumerat Lusta Pena Trium Marcarum Polt Partj Partijum
Summa judicij autem totidem in ijsdem Solita Juris Praxi Solvenda
Spes Sophiam de Bettevilac olim Adami Rogawski relictt Conjugem viduam
Matrem Thomam Rogawski filium actt per eam et Rogawska Ma-
trem suo et filij sui nomine pltem et Spem Ignatium Białłozkowski actt
pltem Coram Judice Spectabili Comparentibus et Pecum Judice contra
vertentibus Quam Partium Controversijs In Judicium suum Indu
dis exauditis Judicium Citationem Partis actt Parti actt suum ad
Judicium edictam decidendo Quoniam Spes Białłozkowski actt Manife
stationem Coram actis officij Spectabilis Tenia Secunda in Vigilia Fe
sti S Thomae Apostoli Scilicet Die Vigesima Mensis Decembris
Anno proxime elapso 1773. de Insubsistentia ac Invalidatione am
planationis certae inter Partes nunc Comparentes in Rumatowo Die
Tertia Octobris Anno eod Ratione certae Intervencionis In eadem
Complanatione expressae Pinitae et Confectae per se factam reponit
et se eadem Manifestatione in Judicio Spectabilis Tutator eam Obstante Cau-
sam Spectabilis ad Forum competens remitti firmiter urgeret Igitur Judi-
cium Spectabilis attenta cervicata Manifestatione Superius de actu Con-
notata causam Spectabilis ad Judicium Tertiae Plocensis Proprij Districtus
remittit ac Partibus utrique Trium in Jbidem Comparendi paratum Prem-
ptorium Conservat Decreti Spectabilis vigore.

Inter Spes Albertum Mesakowski Non fisiatum.
et Spem Joannem Jarowski Camerarium Fratrem Officiorum actt
per Spem Simonem Jarowski Inscriptum Plenipotentem et Illustrem
Dnum Radum Florianum Praepositum et Decanum Radomiensem et
Spem Norbertum Jarozewski et Theodorum Camerarios Granicia-
les Plocenses actt per eundem Spem Theodorum Jarowiewski suo et fratrum
suorum nomine pltem Coram Judice Spectabilis Comparentibus de Judicium
Decidendo Adelationem Partis actt Parti citt Suum ad Judicium pro Solu-
tione Summae Decem Aureorum Hungaricalium Decreto officij sui adjudicatae
ac extendendis Poenis ratione Contraventionis eidem Decreto edictam Qua-
tenus Spes Norberti Jarozewski actt attenta assecuratione Die Ama Mensis
Julij Anno proxime Transacto 1773 in Muliere datuata et Manu ipsius
Subscripta Pacificationis nomine moderni adonis Jure Completentis Sum
mam recensitam Decem Aureorum Hungaricalium Decreto officij Spectabilis Tenia
Secunda post Dnicam Conductus Paschae nimirum Die Decima nona Men
sis Aprilis Anno in Mediate elapso 1773 Inter eundem adorem ab
una et Illustrem Radum Florianum Jarozewski Praepositum
et Modernum Cedatarium ab altera Parte plato cum Lusta Pena
Trium Marcarum Polt adjudicatam una cum privione ab eadem Summa
Spectantis ab actu Decreti Contraventionis edicta per duinos ad centum

Computanda

Computanda hinc et ab actu psens pro Vigilia Festi S. Francisci Confessoris Anno Currenti proxime eventura absq; quibuscunq; Dilatijs Juris et p tellationibus Justitiae Coram officio et Actis psens sub pena Cautionis in casu Contraventionis circa Manifestationem ibidem faciendam Publicanda ad manus et quietationem Actoris Solvat et realiter enumeret. Quia pena Trium Marcarum Polonicalium actori, actum Summa recensita Judicio autem tolli in instanti Juxta Jus Communis p ipsum Solvenda. Nam non in Publicationem Condemnationis In Trno Gallegato Decreto Contraventionis circa Macinem Obtento ac p contraventione eiusd Decreto Jta Actr pena Dupliciem Duarum Marcarum Polt in Trno et sub rigore supravenipto eiusd Actori eadem Decreto psens rigore.

Inter Illustrem Rndum Stanislaum Dobrzynski et S. Franciscum Jadowski Actt per Paulum Zoltowski et M. Josephum Kostkowski Judicadam Jgitur Cechane per Andream Olszewski et Quoniam S. Dominicus Kostowski et Valentinus Strzeszewski Citti psens in Trno disparent et se Condemnare permittunt Proinde super eisdem Citatis Disparentibus in Lucro Solutionis Summa cum provisione ab eadem proveniente permittit Condemnari Cum additione et executione S. Burgrabij loci psens Cujusvis quam peragat juxta ipsum. Publicatum

Inter Psos Antonium Annam Actt S. Ignatij Miaszynski relictam Viduam Terentiam S. Joannis Potrzymowski Agnetem S. Matthiae Jtem Potrzymowski Conjuges Zglenickie Actt per S. Paulum Zoltowski Inscriptum Plenipotentem et Meos Josephum Wagrowski et Elisabethem Dessowowieskie Primi Actt Mri Ignatij Wessel Dapiferi Siepraen Secundi et psens vobis invicem Conjuges Subcameranidas Terrae Zakrocmen tum Antonium et Franciscum Weste Dapiferidas Siepraen in primo Matrimonij toro procreatos Filios Minorennes per S. Andream Olszewski Inscriptum Plenipotentem et Quoniam Psi Paulus Annae Adami Preciszewski relicta Conjux Filia Maria Anna et Helena Virgines Innuptae Ostaszewski Citti psens In Trno disparent et se Condemnare permittunt Proinde super eos In Lucro Solutionis Summa cum provisione proveniente ac ratione Contraventionis Decreto permittit Condemnatio cum additione et executione S. Burgrabij loci psens quam peragat Juxta ipsum Publicatum

Inter Mum Antonium Baginski Dapiferum Raciaziene Actt per S. Paulum Zoltowski et Mum Josephum Kamieński Dapiferum Czernichoviene Citti per S. Mathaeum Krzywkowski et Quoniam Comparens M. Kamieński Dapifer Czernichovis citti ab Inscripta Compartitione reddit et suum Principalem Condemnare permittit Proinde Super eodem Citto Disparente permittit Condemnatio ejus ratione Contraventionis Decreto respectu non extraditionis Silesiae et Hordej Madefacti cum additione pro executione S. Burgrabij loci psens Cujusvis quam peragat Juxta Ipsum. Publicatum

Ś Hedwigim Tymińską Oth Ś Jacobi Kłobukowską relictam Consor-
tem Viduam Actricem plter et Magn Michaelem Rokitnicki
Oth et Actt plter Śros Antonium Swięcicki et Agnetem Karwicką
Invicem Conięs Actt et Actores per Ś Matheum Krzyżowski Śros
Paulum Parentem Franciscum Filium Gruchowskie Ignatium
et Stanislaum Pintowskie per eund Ś Actt et Inducter
Joan Franciscum Gruchowski Mrs Dorotheam de Harpy junctis primi Oth M. Bonifacij Mato
wicki Secundi de Śrene voli M Michaelis Rokitnicki Consortem
per Ś Valentinum Zołkowski Invenptum Plenipotentem Pucat
sores Oth Ś Białłyszewski per eund ut Supra. Coram Judicio Śrene
Comparentibus etc Judicium Citationes et Adcitationes Partium Com
parentium ad suum Judicium Editas Deducendo ad affectationem earund
Partium eius Dat et Concedit Dilationem Communicationis Documen
torum mente Legis per Summaria Convenbendor et ad Śrenptum eius et Le-
gis in sequentibus Judicijs suis Ducendor ~~Deputatis~~ Trino Conservato
Ś Beatam Wornicka Virginem Innuptam Actt per Ś Antonium Wo-
rnicki Fratrem Natu Majorem et Mrm Josephum Wagrodzki ac Elisabe
them de Nowowiejskie primi Oth M. Ignatij Wessel Dapifer Siepreen Scabi-
di ad Śrene voli Invicem Conięs Succamerandas Terre Zakrocimen Ac
tonium et Franciscum Weste Dapifendas Siepreen in primo Matrimo-
nij Toro procreatos Filios Minorennes Actt per Ś Andream Olszewski
Invm Plenipotentem. Coram Judicio Śrene Comparentibus etc Judi-
cium Citationem Partis Actt Partis Actt suam ad Judicium Editam Decreten-
do decernit Quatenus Pars Actt res Mobiles Trino Śrene comprehensas Par-
ti Actoreæ Spectantes in Conservatione apud Partem Actt existentes pro se
quentibq Judicijs suis Comperiet Postquam Compertionem Subsecu
tam vel non Judicium Decernet id quod Juris erit J. C.
Ś Antonium Milodrowski et Mariannam Liwicką Oth Ś Joannis Ti
lam invicem Conięs Adz Ś Sigismundum Liwicki ejusq Mariannæ
Liwicką Comitis Fratrem Germanum Actt per Curat Ś Antonium Milodrowski
suo et Consortis sue ac Fratris eiusq nomine plter Illustrissimum et
Rmum Casimirum in Rokitnica Rokitnicki Episcopum Actt Lucen
sem Suffraganeum et Officialem Gnalem Płocens Archidiaconeum Pul
toviens Oth et respectu Circumscriptionis Judicantem per Ś Antonium
Wornicki Adz Laboriosos Joannem Olszewski et Helenam Białłockie
Conięs De Bonis Jerdowo Subdito Oth per eund Coram Judicio Śrene
Comparente ad affectationem Partium utrarumq Datur Dilatio Inquisi
tionis Partis Utriq ad Contenta Terminor et Protestationum in sequentibq
Judicijs suis Deducendæ J. C.
Illustrem Amdum Rndum Ignatium Małowieski Preposidum Drobi
nens Actt per Ś Simonem Turowski et Ś Norbertum Theodorum Jan

Szewskie

Jaroszewskie Fratres inter se fermanos Actt et Acttt per eund. S. Theodo
rum Jaroszewski suo et eius. Fratris sui nomine pltter Judicium
Ordinata Citatione Partes dett Tribal Illustris Rndi Malowiecki Praepositi
Dobrinens. ad Inventa Partib. expedri mandat. In expedimento Controver
sijs Partium exauditis Decidendo Citationes Partium Utriusq. Sum. ad Jud.
cium Editas necessariam esse Inquisitionem in mutuis Actoratib. et re
libus ad contenta Trnos. et Querelas Partium utriusq. in sequentib. Judi
cijs suis Educendam esse censet J. C.

Inter M. Matthiam Kuzborski Ensifendam Plocens. Actt pltes et M. Theodor.
Kuzborski Thesaurariam Zakroimens. Actt per S. Mathaeum Joannem Krzyzkowski
Jnstrum Plenipotentem et Quoniam M. Jacobus Harmenski Actt Ptens.
In Tmo. Disparet et se condemnare permittit Proinde super eod. Actt Di
sparente in Casu Extraditionis Laboriosa Francisca Anatta Laborosi
Ignatij Dicti Koza Filia et Subrogata Filia Compensationisq. Carentia Laboris ab eaq. Sub
Dita provenientis permittit. Condemnatio cum Additione pro executione S.
Burgrabij loci Ptens. quam peragat Juxta ipsum cum Comparentibus
vero Causa Ptens. Suspenditur ad Contradictionem Disparentis J. C. Publicat.

Inter Eund. Actt ut Supra pltes et M. Theodor. Kuzborski Thesaurariam Za
kroimens. Actt per S. Mathaeum Krzyzkowski Coram Judicio Comparentib.
Ptens. et Secum Judicialiter Controvertend. quarum Partium Controver
sijs exauditis Judicium decidendo Citationem Partis Actt Tuum ad
Judicium Edictam necessariam esse Personalem Comparitionem Parti
um utriusq. pro sequentib. Judicijs suis Subsequenda Arbitratus
Termino Conservato.

Inter M. Rosam de Kuzborskie M. Franciscu Brochocki Pincernu Czernichoviu
Consortem Matrem Actricem in assistentia S. Adalberti Brochocki Burgra
bij Castrens. Bobrovniens. Jenerosi sui pltes de Bronowskie Agnatem S. Gus. S. Adalberti
Brochocki Consortem Filiam suis Actricem per eund. S. Brochocki Ma
ntum Suum et M. Matthiam Kuzborski Ensifendam Plocens. Actt et
Jndiantem pltes Coram Judicio Ptens. comparens et Secum Judicialit
ter controvertens Quarum partium controversijs exauditis Judicium
Satisfact. decidendo Trnum Partis Actt Suum de Judicium Edictum Satisfa
cat M. Rosam de Kuzborskie Brochocka Actrix Decreto Antenon. Judicij sui
Injuncta ipsi Personalis Comparitionis Edicto in Jnstanti et Quoniam eas. M.
Brochocka pltes se sessitat Proinde Satisfactione in Ptmissis Adiuncta Partib.
ulterius causam prosequi Jubet. In prosecutionem insistendo Decreto Anteno
ri Judicij sui Tena Secunda Pridie Festi S. Margarethae Virginis et Martiris
Anno elapso 1773. Inter Partes Modernas lato Decernit Judicium Qualenus
M. Matthias Kuzborski Ensifenda Plocens. Summas Binas primam Mille
Quadringentor. Sexaginta Sex Tyne. et Sexaginta Unius Scripto Manuali per dict.
M. Joannem Kuzborski Protunc Vexillifer Volhyn. Die Vigesima Quarta
Mensis Septembris in Anno 1764. In Bonos Pabtes Datuato Ad Solvendum
tangm per ipsum a Mde Kuzborskie Brochocka Contractam Alteram Du
centor. Viginti Tyne. in eod. Scripto pro vestibus Annotatam in Antenon.
vero Decreto per Errorem quendam tantum Ducentos Tyne. Omissis Vi
ginti Tyne. Deductam expressam utriusq. Circa Compensationem Jurato

nam

nam per M. de Kulbowskie Brochocka expletam una cum pœna Luita ad-
judicatas et in Trno Satisfactionis per M. Matthiam Kulbowski Att. Provisori
dam Plocens. Testante Mâone de Actu eius Feria Secunda in Vigilia
Festi S. Bartholomæi Apostoli Anno proxime elapso 1773. Coram officio
et Actis præsens per eum. M. Kulbowski de Diligentia exolutionis Summas
finsertas facta Præsentatas in Act. pro Vigilia Festi Sancti Bartholomæi
apti Anno Currenti proxime imminenti coram officio et Actis præsens sub
pœna Banitionis in Casu Contraventionis circa Manifestationem
ibid. faciendam Publicanda abbs. quibus vis Diffugijs et juris Explicationibus Juris
cunitate in Bonis mobilibus et Libris pignorandis Ultra provisionem eius
pœna Luita Antecessi Decreto adjudicata Patri Actt. Solvat et realiter Enu
merat Luita Pœna Trium Marcar. Pott. Parti in Trno Solutionis præsto
Judicio suo totis Jri instanti praxi Juris Solvenda Decreti præsens Vigore

§§ Albertum Mosakowski et Ursulam de Gotkowskie invicem Conjuges Dna
mum Petry Kowskie Actt. pller Non Similem

§§ Adamum Petry Kowskie Albertum Mosakowski et Ursulam Kotle
wska Conjuges per §§ Albertum Mosakowski Mantum suo et Convorlis
suæ nomine pller a M. Gasparum Zglenicki Tribunum Siepræns. Actt.
per M. Franciscum Zglenicki Tribunum de Siepræns. Coram Judicio
præsens Comparens et Rem Judicialiter Controvertentibus quar. Partium
Controversijs exauditis Judicium Decidendo Citationem Partis Actt. suum
ad Judicium Edidam Decernit Quatenus Partes utrique Documenta et Mon
imenta quævis Causam præsens Inter Partes vertentem evincentia præ
Conscribendo Summarium in Sequentibus Judicijs suis sibi ab invi
cem Communicent J. C.

§§ Conegondam de Chorzewski Olt. M. Casimiri Chorzewski relicti Consortem
Viduam Matrem tum Bartholomæum alijs Ludovicum Filios ilic. Chone
wskie Actores per § Ludovicum Chorzewski suo et Aliorum suor. Actt. nomi
ne pller §§ Franciscum Hiacinthum Matthiam et Valentinum Chone
wskie Fratres inter se Germanos Actt. per eum § Matthiam Chorzewski suo
et Suprascriptor. nomine pller. Coram Judicio præsens Comparens et Rem
Judicialiter Controvertentibus Quarum Partium Controversijs exauditis
Judicium Decidendo Citationem Partis Actoræ Suum ad Judicium Edidam
Necessariam esse Inquisitionem. Parti utriq. tam in Deductionem quam
emundationem ad contenta Trni et Protestationem Partes Actt. utriq. in Se
guentibus Judicijs suis Ducendam censet Termino Conservato.

§§ Joannem Jakob Jakowicz Arendatorem de Bonis Gostice Actt. pller et
Inspdelem Lucam Jez et Bogumilam de Barcikowski primi Olt. § Benedicti Suri
zynski Secundi ad præsens voti invicem Conjuges Uterinum et Matrem tum
Dicti Suriczynskie Filios et Filias Actt. per eum § Lucam Jez suo et Alior.
Actt. nomine pller Coram Judice præsens Comparens et Rem Judicialiter
Controvertente quar. Partium Controversijs in Judicium suum Judicialis exau-
ditis Judicium decidendo Trnum per Decretum Anteacti Judicij sui Conver
satum Teneri et Satisfacere Decreto Anteacto Injuncto Compellationis Sum
§§ Inspdelem Jakob Jakowicz Arendatorem de Bonis Gostice realitatis scripti super

nam

mam Centum Florenę Pott per ott ℔ Benedictum Swiezynski Ab Infideli Jakob Jezkowicz Adversum Manuale Accomodata Data Inter Partes lata in Instanti Judicium Censet et Juramentum Satisfactionem Sententiæ Judicij vice Jus Postulat Infidelis Jakob Jezkowicz Ad Ju et Auditur Mtis Judicialis ad pronunciandum Juramenti Rotham in antenon Decreto expressam Eid Infidelis Jakob Jezkowicz Actori Sotitil Jus Actor in Synagoga Plocens Juxta Statutum Regni ad Rhodale in attendentia Partis citt quo attento Juramento Judicium Decernit Quatenus Pars Citata unus ad alium vesenem referendo Summam Primam Centum Florenę Pott Scripto Manuali per ott ℔ Benedictum Swiezynski Citatos ℔ Jezowa Priorem Manitum Suae per Cautem Parentem in rem Actt Dato ad Solvendum assecuratam nunc Juramentum per Actorem evictam hinc et ab actis Presentis Decreti In sex Septimanis Absq; quibusvis Juris Dilationibus ℔ protestationibus Justitiæ Coram Officio et actis Presens sub pœna Banitionis in casu Contraventionis Acta Manum in Ibid faciendam Publicanda Scripta inrel per solventes recognoscenda quietatione seu Transfusione Prænominato Actori Solval et realiter enumerat Quita pœna Trium Marcar Pott Pertitatos Parti Actorę cum Summa et Sub rigore ac Trino cos Judicat Actum Tollis Prinstati Solvenda Sub simili rigore ex Regestro Panalium extendendo Decreti Presentis Vigore.

Inter ℔ Simonem Kaszewski et Mariannam Modzelewska Conjges Actt per Manitum suam et Consortis suæ Nomine pltes et ℔ Ambrosium et Mathæum Fratres Inter se Germanos Błazniewskie alq; Hiacinthum Gorecki Citt per eum ℔ Ambrosium suo et Alior Citator Nomine pltes Judicium Dedcendo Partes Actt suum ad Judicium Edictam Citationem Controversiæ partium exactidies ad affectationem Partis actt Datur Dilatio Inquisitionis Partis utriq; ad contenta Trini et protestationum Partis cius actt in Sequentibq; Judicijs suis Edicendæ J. C.

Inter ℔ Joannem Chybowski actt pltes et Quoniam ℔ Dominicus Horbowski Citus Presens in Trino Disparet et se Condemnare permittit Unde Super eo Citato Disparente in tuti Solutionis Summe cum provisione ab ea Provenient permittit Condemnatio et p peragenda executione Edicti ℔ Burgrabium loci Presens quivis quam peragat Juxta processum.

Publicatum

Inter ℔℔ Joannem et Annam De Smolinskie ott ℔ Valentini Filiam invicem Conjges Chybowskie tum Catharinam De Bażkowska primi ott ℔ Ignatij Dąbrowski Secundi Filij ott ℔ Josephi Smolenski vote Convortem relictam viduam Matrem ac Joannem Agnetem Filium et Filiam Smolenskie tum Mariannam Virginem in nuptam Sororem et amitam Actt per eum ℔ Joannem Chybowski suo et Alior Actt nomine pltes et ℔ Antoniam Smolenski Citt pltes Coram Julio Presens Comparens et Judicialiter Controversiæ Judicium Dedcendo Citationem Partis actt Suam ad Judicium Edictam Sigillem ℔ Antonius Smolenski Citt Manifestationem coram actis Officij Presens Tenia Sta post Festum Exaltationis Crucis Anno 1761. Citra relictam et Successores ott ℔ Josephi Smolenski alq; III Joannem Chybowski et Annam De Smolenskie Invicem Conjges ac alios De nullitate et Insubsistentia quorvis Actuum factam reponit causaq; Presens remissionem ad Judicium Terrestre Conclusit Provide Judicium

attenta

Attento eadē Manifestatione suo Jn Judicio reponidam Causam hinc Foro huius nom Subesse adinvenit et eandē ad Judicium Terrestre Proprij Districtg in hoc remittit Judicandam J. C.

Per. Perfidelem et Jnfidelem Simol Lechmanczyk Taberna Kolisinensē Arendatorem Actt pter et g Matheum Stanistawski fatt per g Matheum Krzyzkowski Coram Judicio presens Comparens de Ordinata Citatione ad Jnventa Partibus Causam presens prosequi injungit Jn prosecutione Judicium Decidendo Citatio nem Partis actt sua ad Judicium Editam Controversijs Partium exaudi tis Necessariam esse Personalem Comparitionem Partium Utrasq; Dg; pro Sequentibus Judicijs suis prosequi Jnno Personalis Comparitionis g Matheus Stanistawski Bonor Cellanowo Regalium Tenutarius Possessor Citt Contra dum in fuitu Arendt Tabernae Cellanoviensē et Bielscensē ad Capitaneatum Bielscense Spectantium per M Uminski Capitaneum Bielscense Jnfideli Judeo datum et Conscriptam pro cujg Compositione Jdē Citatus Convenitus Comportare tenebitur Sub onere Causa J. C. E per Eum Citt Interceptum.

Ter. g Valentinum Zolldoski Actt pter et Quoniam g Brigitta De Czachorowskie Citt g Alberti Lisicki relictt Consortem Viduam Mater et Antonius Lisicki Filius Citt presens in Jnno Disparent et se Condemnare Permittunt Proinde Super eoq; Citt Disparente Citatione non Satisfactionis Decreto ac non sta Super ejusq; Citt Disparentibus ratione non Satisfactionis Summa Centum Quinq; Tyne Decreto adjudicata Condemnatio Lituonis L Mariamā ad Oppidum Siepr cuedā permittitq; Condemnatio cum Additione pro executione g Burgrabij loci presens quam peragat Juxta Processum.

Publicatum

Ter. gg Theofilam et Dionisium Strusinski Congē dett per eum g Dionisium Strusinski suo et Comitis sua nōe pter et Quoniam g Jacobus Uminski Citt in presens Jnno Disparet et se condemnare permittit Proinde Super eoq; Citt Disparente Citatione non Solutionis Summa Viginti Aure: os Hungaricatt in Lucro Ultimarie Festis finalis ac Jnstale facien: De executionis permittitq; Condemnatio cum Additione pro executione g Burgrabij loci presens quam peragat Juxta Processum.

Publicatum

Ter. g Dionisium Strusinski Actt pter et Quoniam g Albertus Uminski Citt presens Jn Jnno Disparet et se Condemnare permittit Proinde Super eoq; Citt Disparente Citatione non Solutionis Summa Centum quinq; Tyne Decreto adjudicata Con travention eius Decreto permittitq; Condemnatio cum Additione pro execu tione g Burgrabij loci presens quam peragat Juxta Processum

Publicatum

Ter. g Simonem Iglenicki Actt pter et gg Adamum Patrunum et Paulum Tilastinum Iglenicki Citt per eum g Paulum Iglenicki suo et Patruj sui nōe pter Judicium Decidendo Partis actt suam ad Judicium Editam ad assatationem Partis ejusd Actt Dedit et Concessit Dilationem Jnquisitionis Super Contenta Citationis et Protestationis utrinq; Parti Jn Sequentibus Educendam J. C.

Ter. Eum actt ~~suo~~ pter et g Ignatium Diallochowski Citt per g Matheum Krzy wkowski ~~Dobycia~~ pter Tandem ad assatationem Partis actt Dedit et Concessit Dilationem Communicationis Documentorum utrinq; Parti que per sua manios Con scribere et comportare debebunt Jn Sequentibus Judicijs suis. J. C.

Inter. ff Catharinam De Bogurskie Ott f Simonis Lisoffki Relictt Conterm Viduam Actricem pter alt ff Thomam Sulerusk et Helyg Bogorska in vicem Conjges pro tutrm Actt suo et Comis suo nnĕ pter et f Sophiam De Bellewskie Ott f Adami Bogurski Relictt Contem Viduam ac Successores eius et Ott f Bogurski Citt per eand f Bogorska suo et Pupillor suor nnĕ pter Judicium Decidendo Citationem Partis Actt Suum ad Judicium Edictam Lint quidem Pars Actt f Catharina De Bogurskie Ott f Simonis Lisoffki Consors Relictt Viduа alt Thomas Sulowski et Helygis Bogurska invicem Conjges pro Solutione Summe Septingentor Tynf Pott in Cro Plocens Feria Tertia post Dnĩ Exaudi 1750mo Anno peroct N Jawburn Bogurski Paridis Catharina et Helygi Bogurskim Filiabus suis Modernis Actricibus in vim Dotis eius Concernentis in Scripto Partem Citam convenit Verum Quoniam Pars Citt Manifestationem in Cro Plocens sub Celebratione Judicior proxe Feria Quarta Ante Fm Mariæ Magdalenæ Anno Currenti De Nullitate Actt Valid Date Quarto Transactionum per Ott supra Scriptum f Jawburn Bogurski Parentem in Personas Modernar Actricum repugnat reponit et Se eas Manifestatione Tulator provide Judicij Officij proxe non Subesse Causam proxe Foro Judicij sui adinvenit Verum Causa ad Judicium Trne Plocens Appnj Districtj Judicandam remittit Primo et Secundo Termino Termo Conservato.

Inter f Lucam Chrzynski Actt per f Paulum Zolkowski et Quoniam ff Matheus et Franciscus Rego Innupta Mszczynscy Citt proxe in Termo Disparent et Se Condemnare permittunt Proinde super eis f Citt Disparenti Bus in loco Solutionis Summe cum provisione ab eas p venienti permittit Condemnatio cum Additione pro exatione f Burgrabij loci proxe quam poragat Juxta Recepta. Public

Inter ff Albertum Patruum Rochum Josephum Franciscum et Simonem Filiastros Zabinski ac Stanislaum Zakrzki Actt per f Rochum Zabinski suo et Suprascriptor Actt nomine pter et Quoniam f Ciriacum Zabienski Citt per f Joannem Szczepkowski Et quoniam Comparens Parti Citt ab Inscripta Compartione recedit et Suum Principalem Condemnare permittit Proinde super eod f Ciriacus Zabinski Citt Disparentis ratione Sui Actt De Sorte Bonor Zabino Sonision violenter capubionis violentiar perpetrationis permittit f Condemnatio et pro peragenda executione remittit ad M loci Capitaneum Public

Inter f Bonaventuram Paprocki Actt pter et f Ambrosium Myslenski Citt per f Matheum Krzywkowski Jandem Quoniam Bona Mysleno Partis Citt in Terra Sawskrzeg Consistunt Provide Incompetenti Cau sa huic Foro ad Invento Judicium Partem Actt Liberam a Trno proxe pronuntiat.

Inter ff Gasparum Barzewski Parentem Joannem Franciscam Agnetem Mariannam Barzewski Actt per f Gaspar Barzewski suo et Filiar Suar nnĕ pter et f Antonium Sulkowski Citt pter. Judicium Decidendo Trnum Partis Actt Suum ad Judicium Partis Citt Edictum Lint Quidem Pars Actrix f Gaspar Barzewski Parens Joannes Francisca Agnes Marianna cum Ott f Marianna Sulkowska procreati Successores pro Solutione Portionis Sue ex Summa Mille Ducentor Tynf per Ott M Franciscum Sulkow

A.

A Mariannam Bnerzynska Conges NN Mariannæ N Jaspari Bacze
wski Comiti Catharinæ de Agneti Virgunibus Innuptis Sulkowskam Filia
bus suis in Cro Ploceñ Feria 6ta In Crastino F Duæ Annæ Genitricis
Gloriosissimæ V.M. 1764to Anno in vim Dotis ipsas Concernentes In
scripta Q venientes Partem Actr invenit Veram Quoniam S Antonius
Sulkowski Maonem coram Actis Fcens Feria Tertia Intra Octavas
Festi Sacratissimi Corporis Christi Dñi Anno proxime elapso 1773tio
De Nullitate et In Subsistentia Actr Cassatione cius Inscriptionis repo
nit et se eadem Tutatur ex adv Cognitis Junium Interest sue Judicio
Suo non Competit provide Judicium non Subesse causam Fcens
Loro Judicij sui adinvenit Veram eandem pro resolutione ad Judicium
Trne Ploceñ Primorq et Proximos Tenos proprij Districtq remisit
remittitq Presentibus T. Conservato.

Act. NN Bartholomeum Zborinski et Catharinam De Kamienskie Juvicem
Conges Pincernidas Dobrinenc Actr per eum M Marium suo et Con
sortis suæ nñe pter et M Jacobum Kamienski Camerarium Sandomiens
Actr per S Joannem Szczepkowski Inscriptum Plenipotentem Teneri
Comparentem producere Plenipotentiam a M Jacobo Kamienski citato Vr
Instanti et Quoniam Licet comparens S Szczepkowski non produxit Tamen
S Simon Turowski Se in Comparitionem Actr Actr Inscribit et Ple
nipotentiam in Scripto Feria Eda post Trn S Lucæ Evangelistæ Anno
proxime elapso factam produxit Proinde sufficienti Comparitione de Jn
venta Partibus expenis mandat in experimento Judicium Decidendo
Et Actr Partis Actr et quidem NN Bartholomeus Zborinski et Catharina Ka
minska invicem Conjugibus extraditionem Laborioi Sebestiani Hokui
minska invicem Conjugibus extraditionem Laborioi Sebestiani Hokui
cum Comite ac liberis eius de Bonis Zudena Subditis Decreto Judicij sui
extradi injunctos exposcentibus ac pro contraventione ejusq Decreti
ac In Sublationem pcssq penas condicentibus Licet quidem Pars Actr Maonem
in Mława Tā 6ta post Dñm Jubilate Anno Fcens per S Bartholomeum
Mitowiusskie nñe et expeciali Comisse sui M Jacobi Kamienski cum
Officium Fcens ac Partem Principaliter Agentem De gravamine ac In
Subsistentia ejusq Decreti factam Relationem Edicti citationis in Cro
Ploceñ Tā 3tia post Trn Visitationis Gloriosissimæ V.M. Die 9na Men
sis Julij anno Fcens per Misterialem Rñi Generalem Praedium
Antonium Ciczyszewicz De Zudena pro Judicijs Generalis Confedera
tionis Rñi utriusq gentis Varsaviæ Celebratis recognitam reponit
et remissionem Causæ Fcens ad eadem Judicia effagitat cum vero Cau
sa Fcens per remissionem a Judicio Tribunalis Rñi Petricoviens
pro Finali Decisione ad Judicium suum Devenit eadq Judicia Con
firmationis Finalis Varsaviens per literas Universales De Data Var
savie Die 25ta Mensis Junij anno Fcens ~~sunt~~ Concussa et non
~~nis~~ emanatas ad acta officij Fcens Tā 6ta In Vigilia Festi Visi
tationis S V.M. Per Oblatam perrelatas sunt Concussa Anno nisi Cau

vd.

se in ÿs&q Judiÿs confederatialibus reassumpta non tamen
sic aliter decisa ad concludendum sunt reservata Proinde Ju
dicium officij fiscalis amputata remissione causæ fiscalis ad eas
Judicia indebite affectata causam fiscalem ulterius Partibus ppe
gui Jubet. Mane Comparens Partis citt ad Judicia Tribunalis Rnis Petri
coviense non admissa. Protelatur Judicium cum Partes protestatur Iandem
Quoniam Comparens Plenipotens Partis citt absq; expta Comparitione
recedit et suum Principalem Condemnare permittit Proinde super eos
M Haminski ratione Laborici Sebastiani Holuri cum Conte ac Laboris
ejus non extraditionis Quinine Decrete in toto Contravenientis in huius
Ulteriorius Decernit Condemnatis et pro peragenda executione cum addi
one fiscalis Stanislaj Olszewski BCP quam peragat Juxta processum Publicat

Inter fiscalem Matheum Suchodolski actt et citt pter et fiscalem Valentinum Zottowski
BC Plocens Dominum citt et actt pter et Laboriosas Helrgim Matrem Hele
nam et Teressiam Filias Subditas citt per eumdem fiscalem Zottowski Dominum
suo et Subditas suas nec pter fiscalem Adamum et Joannem Obrepskie Mi
chiorem Franciscum ac Alexium Grzybowski Stephanum et Josephum
Zottowski Adamum et Antonium Dziegciewski Antonium Bobro
wski Nicodemum Miliborski tum Laboriosos Thomam Nicodemum
Albertum et Petrum De Bonis Kamienski Subditos citt et actt per
Josephum Zottowski Coram judicio fiscalis Comparens et Judicium
Officij fiscalis Instando Decretis Judicij sui Quadrinis Injunctæ repositio
nis Inquisitionum in Anterioribus Judicijs suis de mutuo adoratus
et reatus Coram eod Judicio Ductas Inter Partes Comparentes latis
Statuit quatenus Partes Eas Emissas Inquisitiones suas Ductas
reponant Instanti et quoniam hasce inquisitiones Partes utræq
reposuerunt ex eis fiscalis judicatum exposunt proinde satisfactione hoc In
punctu de inventa Judicium hocce ad lectionem reponitur Inquisi
tionum se se Contulit. Quibus lectis et matura Deliberatione per
omnia puncta et Circumstantias perpensis et trutinatis quando
quidem Ipse Inquisitionibus luculenter probatur eas Partes invicini
tate et Una villa ecum commanentes Damna plurima in Tru
mentis et Pratis inventanjs suis quotannis mutuo sibi Intulisse
notabilius tamen per fiscalem Valentinum Zottowski BC Plocens eas Da
mna tam per malam et negligentem locationem Sepium ac non con
seminationem multos agros seramq; et Postremum reliquos agros
hortis segetibq; satum quam liberam etiam inventanjs suos ad
pote equos virtutes et caprar et in campos et prata absq; Pastore
continuam Dimissionem sibi metipsi et alijs vicinis Causasse in
hacce sibi met Causata et illata Damna ad peragendam Ocularem
visionem Nec Duos et Mem multotics Conduxisse et eandem per
actam visionem per Mem coram actis Authentice recognosci Curasse.
Insuper per eumdem fiscalem Zottowski BC circa præmissa Damna campestri
bus suis

soribus suis præsentaneis Actoribus se se ab invicem Sæpe sæpius
lesisse, Difamasse, Contemptuasse, rixas excitasse, Silvas Commones et In
divisas Jisæ compossessoribus ad uti fruendum denegasse extraneis autem
vicinis prædictam Silvam excindere permisisse, equas G Mathæi Su
chodolski proprias Binas ex Bombarda conjaculatas esse unamque earum
interfecisse per L vero Helgim ejusdem G Zoltowski B Matrem familias
ac Laboriosam Helenam Filiam ejus sæpes circa Hortos locatas
singulis annis Collegisse Easque sæpe Combusisse, nec non per eandem L
Matrem Familias G Stephano Zoltowski Sindonem unam ac
semi duas Partes Pereti Ocymi ex Holodio per L Helenam Filiam
Gso Melchiori Grzybowski Porculum ex impulsorio G Joanni Obręb
ski Pulvinar ex Holodio Furto suripuisse subsequenti tamen
temporis tractu præmissam Sindonem et Ocymum per G Stephanum
Zoltowski ab ejsdem Lsis recepisse Porculum per hasce Lsas Gso Grzy
bowski Tribus Florenis persolutum fuisse, Pulvinar denique alio
Pulvinari eidem Lsæ Helenæ Accepto per Gsum Obrębski sibi Bonificasse,
ad extremum per easdem Lsas Gsos Coheredes et Compossessores Domi
ni Eatem verbis probrosis et Calumniosis plurimis vicibus reple
visse aliasque inconvenientias peregisse, Quapropter Judicium præsens Studen
do legi et Justitiæ decernit Quatenus G Valentinus Zoltowski B C Plocensis
Lsas Helvigim Matrem familias ac Helenam Filiam eius præhabita
ratione suprascriptorum earum Delictorum pro summendis de ipsis utrisque
pœnis unam quemque Triginta Plagis Virgis ante Cancellariam
Officij præsentis Manu Mtis Cujusvis per Gsos Stephanum Zolto
wski Melchiorem Grzybowski ac Joannem Obrębski sive unum
ex ejs conducendi ad verberandum Coram Officio et Actis præsentis hinc
et ab actu præsentis in sex Septimanis sub pœna Banitionis in Ca
su Contraventionis circa Mationem Ibidem Faciendam Publicanda
Statuat. Nihilominus pro incontinentia earundem Statuendarum su
pra fatis Gsis Zoltowski Grzybowski Obrębski Injuriam passis
Jdem G Zoltowski B C Plocensis pœnam Triplicem Quatuordecem
Marcarum Pott In Trno et sub rigore Suprascripto Judicio suo vero
per medium in Instanti Juxta Juris Commonis processum enu
meret. A Faciendis autem Damis et a Concessione excisionis Bo
rarum extraneis convicinis permissa tum a Denegatione compossesso
ribus suis excisionis harum Borarum in usum eorum subsequendæ is
Jdem Gsus Zoltowski B. se sub pœnis rigorosis amplius abstineat, nec non
subditas suas a Collectione Sepium suis convicinis Facienda Coerceat
deinceps G Mathæus Suchodolski Valorem equæ per eundem G Valentinum
Zoltowski B C Plocensis ex Bombarda Interfectæ salvo moderamine

Judicij

Judicij sui in sequentibus Judicijs officij p̄sens Compbet Postqm Comp̄bationem subsecutam vel non Judicium decernet p̄quod Juris erit S.C. Ad extremum quo attinet Damna et p̄tensiones mutuo a se per Partes Usurpatas Damna Damnis p̄tensiones p̄tensionibus Judicium p̄sens compensandas esse vult et Declarat Silentium perpetuum hac in puncto Partibus omnibus Comparentibus p̄i pat et Interponit Decreti p̄sens Vigore.

Inter p̄ Paulum Zaltous &c Vicenotarium p̄rem Ploren actū p̄ter
& Laurentium Wlocewski act̄ p̄ter coram Judicio p̄sens Comparentibus p̄te Jandem Partes ead. Ob Debitatam Quotā Duor aureor Hungaricall per act̄ dict̄ p̄tendam executionem sorti burd Sequentes S.C.

Inter p̄ Antonium Mysleuski act̄ p̄ Joannj Filium act̄ vero p̄ Thomā Mysleuski Filiastrum Germanum act̄ p̄ter & Simonem de Juna act̄ p̄ter Judicium Instando Decerni Judicij Officijque in banalis Judicijs suis in ter Partes Comparentes Jnpunctū evasionis p̄tato Injungi Qualenus dictus & Simon Laguna Satisfacial ead. Decisa Jn puncto evasionis Juratoriā in eam Rogitam p̄ut Summam Centum Viginti Tyne in Obligationem porta ad notā Jj act̄ Thoma Mysleuski & Simonem Laguna ad emptum Mensale non Contradi ne dicto tanā Solvere tenetur p̄p Jnstante Tandē quo niam p̄d Simon Laguna p̄latus p̄ter in Judicio resistit Tamen in p̄sentia et tota in Summa evidenti debilitate Sensuum secure evasionem Juratoriam explere per Judicium cognoscit & p̄inde & in ad missibili ad Juramentum ead. dicto ad invento Decernit Quatenus p̄d Antonius Mysleuski act̄ ad p̄sens ad Juramentum se trahens tam Summā Suprascriptā Centum Viginti Tyne quam Quotā Qualemcumque Tyne ex Summa Major Quadraginta Duor Tyne per act̄ p̄d Mathiam Laguna Sententiter vita functum restantis realitatem Comp bchdo Jn sequentibus Judicijs suis post quam Comprobationem subsecutam vel non Judicium Decernet ad quod Juris erit S.C. pro quo quidē Jrno Comp bationis Jd Actor Successores act̄ p̄d Mathiā Laguna Sententiter vita functi ad citare Curet sub subsidio ne ei causa Decreti p̄sens Vigore.

Inter Gnor Adamum Kowalewski Act̄ p̄ter et Gnor Ignatium Cerelewski et Annam Actricem Conjuges act̄ p̄ter Gnor Wielinski manitur hic et Contis hic mē Per Judd Jnsistitur decreto anteriori Judicio Officij hui in Acte Actis Judicij hui Jmunete et Personalis Comparitum

attinet

utriusq partis. Quoniam partes pltter se sistunt, proinde satisfecisse Easd Partes eiusd Decreto Anteriori adinvenit, et in negotio principali experiri mandat In Experimento Quoniam Cittus Nobilis Ignatius Wielunski Summam Centum Tyne Pols ad Compactum Verbale mutuo Contraxisse, Iudlter se fatet, proinde pro liquido debito Eand Summam Iudm agnoscendo decernit, Quatenus Citatus Gnus Wielunski Summam Eand Centum Tyn Pols Citra provisionem Inet pro Crastino Festi Sanctor Trium Regum anno proxime venturo Actori Coram Officio et Actis Officij praesens Sine quibuscis Iuris difficiliis et protellationibus sub poena Bnis in Casu Contraventionis Circa maonem faciendae publicanda solvat, Luita Poena Trium marcar Pols pt Cittum Actori Circa Solutionem Summae sub Eod rigore Iudicio suo totiq Ininstanti Sub Seorsivo rigore solita praxi Iuris extendendo decreti poenae vigore.

ter Gnum Antonium Miodnski Actis p Gnum Simonem Turowski et Gnos Josephum Brudnicki et Catharinam Olszewska Invicem Coniuges Cittos per Eand Gnam Brudnicka suo et mariti sui in Assistentia Gni Pauli Zołtowski pltter Iudm Controversijs Partium Inductis Exauditis, Licet quidem Pars Actorea pro Solutione Summae Centum Tyne ad Scriptum manuale ~~die~~ Millesimo, Septingentesimo Septuagesimo, Tertio p Cittos in rem Actis datum Contractae agit, Quoniam Pars Citta Summam praemissam non per se sed per ots Gnum Mathiam Białyszewski Cittae Contis priorem maritum Contractam esse allegat et ad Successores onus Solutionis regulandum esse infert, proinde suspensa resolutione Causae praesentis necessariam esse partium utrarq propter meliorem Informationem Iudicij ~~Cittq~~ Insequentibus Iudicijs suis Censet S. C.

Inter Gnum Josephum Szymkowski Actum per G. Joannem Szczepkowski et Gnum Antonium Rudowski Cittum per G. Simonem Turowski Pter Judm decidendo Citationem Partis Actoreae Suum ad Judm editam Controversijs Partium Inductis Exauditis, Et quidem Parti Actorea Solutionem Summae Decem Aureorum Hungaricalium ex Summa Maiori Citato Concredita restantis ex Poscente ~~Parte Actorea~~ Parte vero Citta Eandem Solutionem denegante Suspensa decisione Causae praesentem necessariam esse personalem Comparitionem Utriusque partis pro Sequentibus Judicijs Suis prius et proximius ab hinc celebrandis censet T. C.

Inter Gnum Adamum Chudzynski Actum per G. Paulum Zołtowski et G. Mathiam Męczeński Citatum pltem Coram Judicio praesentem Comparentibus tandem ob declaratam ~~quota~~ per Cittum actori praestandam Satisfactionem Scribunt Partes ad Sequentes Termino Conservato.

Inter Gnum Florianum Podoski et Mariannam de Wybczeńskie Actum per Eundem Gnum Florianum Podoski Suo et Contis Suae mne Pltem et Gnum Josephum Koskowski Citatum Pltem Judm decidendo ad citationem Ptis Actoreae Suum ad Judm editam Satisfaciat G. Josephus Koskowski Citatus Dilationem majoris ipsi in Anteactis Judicijs ~~rec~~ Concessae idque in instanti Satisfecit Experiantur Inexperimento Judm ulterioribus Partium Controversijs Inductis ~~et~~ Exauditis licet quidem Pars Actorea pro Satisfactione Decri Judicij Sui in ~~alter~~ anterioribus Terminis prolati in puncto non Sessionis Turris ac non Solutionis poenalitatis Partem Cittam ad Judm Suum Convenit, quoniam Eadem Pars Citta G. Koskowski Manifestationem in Cnm Plocen Tra Secunda post Dnicam Conductus Paschae Scilicet die Undecima mensis Aprilis anno praesenti expertohali Sui Comparitione Contra Judm Officij praesentis ad partem adherentem Gnum Florianum Podoski de Insubsistentia ac relevatione eiusdem Decri factam reponit, nec non relationem Coram hisce Actis praesentibus Tra ~~Secunda~~ Quarta

~~post~~ In

~~post~~ In Crastino Festi divae annae Genitricis Gloriosissimae Virginis Mariae scilicet die vigesima septima mensis Julij Anno Currenti sub Celebratione Judicior praesentium per M. R. G. Providum Casmirum Wawrzeńczak de Chomentowo editae Citationis pro Judicijs Tribunalitijs Regni Petricoviens de Gravamine recognitam reposuit, et Eodem Termino de Gravamine edito remissionem Causae ad Eadem Judicia Tribunalitia remittendae Concludit proinde Judex praesens attentis praemissis Terminis per Partem Citatam repositis Causam hanc pro Eisdem Judicijs Tribunalitijs Regni Petrivoviensibus decidendam remittit, T. C.

Inter G. Mathiam Klonowski Camerarium Terrestrem Lacrocinen Actorem per G. Stanislaum Olszewski Inscriptum Plenipotentem et Perlem Rendissimum Mathiam Rokitnicki Canonicum Cathedralem Plocen Citatum p G. Adamum Miłodrowski Inscriptum Plenipotentem Tandem quoniam M. Casmirus Kamienski Camerarius Terris Lacrocinen Originaliter Citatus praesenti in Termino disparet et se Condemnare permittit proinde Causa praesens Cum Comparente Perli Rendissimo Rokitnicki Canco Cathi Plocen suspendit ad Convictionem disparentis Super quo disparente G. Kamienski Bonae bonificationis praetensionum ex Fundo Bonor Atcilino Pululantium ad extraditionis Lsi Francisci subditi In Lucro ultimario Fortis finalis ac indilate faciendae executionis pro qua peragenda Causa praesens ad Mcm Loci Capitaneum remittitur.

Publicatis

Inter Gnum Adamum Charzeński Actorem per G. Stanislaum Olszewski et Gsos Joannem Grabski et Laurentium Krasnieuski per Valentinum Zołtowski Judex decidendo Citationem Ptis Actoreae Parti Pis suum ad Judex editam quandoquidem Pars Actorea Gnus Adamus Charzenski pro Comportatione Scripticenti Manualis per G. Joannem Grabski super Summam Centum

Tyrg

Tyng Pltis per G. Laurentium Krasnieuski ab Actore Contractam dati suum ad Judm Convenit, proinde Iniungit Judm Quatenus Citatus Gsus Grabski Jdq Scriptum manuale Comportet Idq in instanti et quoniam Comportavit proinde Satisfecisse Sententiae suae in Puncto Comportationis Scripti Officium praesens Citatum adinvenit, nihil Ominus ulterius Causam prosequi Jubet, in prosecutione licet quidq pars Actorea Solutionem Summae Centum Tyng Pltis per G. Laurentium Krasnieuski ad Scriptum manuale de Data Undecima Februarij 1772 anno datuatum Contractae partem Citam Convenit, Cum vero idq G. Joannes Grabski Cittus macnem in Crnd Viszogrodiens Tra Quarta ante Fm S. Joannis Baptae Anno Psens expersonali suiCompartione de nullitate et invaliditate praeinserti Scripti factam reponit, proinde Officium praesens non Subesse Causam praesentem foro Officij sui adinvenit, verum Eandq ad Judm Terrestre Plocens proprij districtus remittit Judicandam terminus qmproximis ~~et~~ Judicijs partibus Conservatur Peremptorius, et Parti Actoreae extraditit,

Inter M: Thesaurarium Raciazie et G. Stanislaum Fratres Inter se Germanos Beloskie atq Gsos Stephanum ac nicolaum Borowskie Actis per Eundq Gsum Stephanum Borowski suo et Supraseror Actis mne Pltes nobiles Casimirum et Agnethem de Wielechowskie Petrykowskie Invicem Coniuges Martinum Szumanski et Laurentium Zdunowski atq Leos Josephum Jacobum Simonem et Joannem Le Bonis Szumanie Subditos Cittos per G. Paulum Zoltowski Coram Judicio praesens Comparens et secum Judlbor Controvertens ad Judm decidendo Citationem Ptis Actoreae suum ad Judm Pti citae Editam Quoniam Causa praesens sine inquisitionibus Educendis decidi nequit hoc idq Officium ad affectationem Ptis Actoreae dedit et Concessit dilationem Inquisitionis utriq Parti in Probationem et Emundationem

ob

obiector in sequentibus Terminis prius et proximius ab hinc Incidentibus Termino Conservato.

Inter Gsos ~~Casm~~ Josephum Casmirum Felicem et Ludovicum Bietkowskie Actos per Eundem Josephum Bietkowski suo et Eorundem Fratrum suorum nomine Pltes et mcum Bernardum Koziebrocki Subjudicem Terrestrem Terre Dobrinensis Cittum per G. Adamum Mitodrowski Teneri Partem Actoream docere Partem Cittam de Termino et Contentis Citationis suae idque Iniustanti; Et quoniam Causa praesens in Judiciji Tribunalis Regni Petricoviensis indecisa pendet, Proinde non docet imo Pars Citata a Termino praesens liberae Pronuntiatur.

Inter G. Paulum Sochocki Actos pltes et Gsum Antonium Sachocki dictum Bzk Cittum per G. Mathiam Krzywkowski. Et quoniam Joannes Stanislaus et Szymon Przedpełscy Horianus Rybicki atque Antonius Sachocki praesens in termino disparet et se condemnare permittunt proinde super iisdem disparentibus rne Contraventionis decrm Officij Judicij Praesens in Puncto evasionis prolati permittitur Condemnatio cum additione Burgrabij Cuiusvis loci praesens quam peragat Juxta processum cum Comparente vero Causa praesens suspendit ad Convictionem disparentium T. C.

Publicatus

Inter Famatam Antonium Sikorski Civitatis Plocensis Actos per G. Paulum Zoltowski et Mcum Josephum Pacykowski Judicidae Terrestrem Ciechanoviensis atque Gsum Valentinum Strzeszewski Cittos per G. Stanislaum Olszewski Famae quoniam G. Dominicus Kozłowski Cittus praesenti in Termino disparet et se rne Coluonis summae cum provisione Condemnare permittit, proinde super eodem citto disparente permittit Condemnatio cum additione pro peragenda executione G. Burgrabij loci Praesens cuiusvis quam peragat iuxta processum cum Comparente vero Causa praesens ad Convictionem disparentis suspenditur et Terminus Conservatur.

Publicatus

Inter G.G. Michaelem Parentem Florianum ac Conegundim virinem
Inmptam Filium et Filiam Brudzinskie Actos per Eunem Gud Michaelem
Brudzinski Parentem Suo Filij et Filiae omne Pter G.G. The-
odorum et Laurentium Brudzinskie Cittos et Actos per G. The-
odorum Brudzinski Suo et Fratris Sui Pller Iudm de-
cidendo Citaones Partium utramque Suum ad Sudm editas
Controversijs Partium Coram Se Inductis Exauditis, Quando
quidem Causa praesens Intuitu ademptionis Fundorum Su-
um ad Sudm prosequitur, proinde Combinatis Earundem Par-
tium Actoratibus necessarium esse Condescensionem G.G.
Bartholomaej Koskowski et Simonis Turowski Burgrabior
Castrensis Plocensis ad Bona Brudzyno Censet, quod officium
unius absentia non Obstante Captato Tempore Anno prae-
senti praevia tempestive de adventu Sui facienda avisa-
tione in tuo partium Sumptu Conducendum Conde-
scensurum de ademptione Fundorum inquiret Calculum de
perceptis proventibus excipiet Bonificationem Iniunget
de violentijs damnis Iniurijs Investigabit, Inquisitiones
expediet, Iuramenta a quo Interest excipiet, Satisfactionem
omnimodam Cui et a quo provenerit, demandabit poenas
pro qualitate delicti Irrogabit, Partes in Omnibus et Sin-
gulis praetensionibus nihil in tactum et Irresolutum
relinquendo decidi et disjudicabit et moderabit, Cuius
decisioni partes parere et acquiescere Debebunt et tene-
buntur idque Sub poena Bnis illo in Termino Super Par-
te Contraveniente publicanda pro quo Condnis Termi-
no Partes quos voluerit et negotium poposcerit adcitare
adcitandi Comparere et Iudicatum pati debebunt ac
tenebuntur Sub Simili rigore Suita Poena Trium mar-
cum Pto parti per partem ab invicem Compensanda Iudicio
vero Suo totidem per Utramque partem in instanti Solvendum
Sub Seorsivo rigore ex regestro poenalium extendendum.

Inter G.G. Jacobum

ter GG. Jacobum Scatsouski et Ursulam de Lowandowskie Inuicem Conjuges actis per Eundem G. Scatsouski maritum suo et Contra suae me pter et GG. matheum Scatsouski et agnetem de Malanowskie Inuicem Conjuges Antonium Kozienowski ac Franciscum Scathouski citatos et actores per G. Antonium Kozienowski suo et alior citator et actor nom Pter GG. Paulum et marianna Scathouskie Citos per Eundem G. Kozienowski Scathouski Parentem Inter decidendo Litiones Partium Utranemq; suum ad finem editas Controversijs Partium Examinatis ad affectationem Partium Utranemq; in mutuis actoratibq et reatibq cum Contenta Terminor et protestationum Partium Utranemq; datum dilatis Inquisitionis Parte utriq; ad Insequentibus Judicijs suis eruendo &c.

ter G. Josephum Ingbienski actis pter et quoniam Nobiles Thomas et Sebestianus Ingbienski citti presens in Termino disparunt et se Corpe emnare permittunt proinde duper iidq; disparens citus pro non attentationis Juramenti duper tactum vulnerum ante acto decem Imineti permittit Condemnatio ad quam peragendam executionem adhibit G. Burgrabium Castri Rosen quem in quam peragat Juata processum. Publicat

ter G. Josephum Ingbienski actis pter et GG. Thomam et Sebestianum Ingbienski citos per G. Dionisium Kruscienski pter Coram Judicio Comparens et Lecum litem Controvertens dicit Insistendo Decreto Judicij hui in ante acti officij sui Termini in punctis Corroborationis vulnerum prolato admissibilibus GG. Ingbienskie Conjugibus ad Corroborationem Litatoreae adinventis Inungit hoc ipq Judi quatenus actores Corroborent talem vulnerum Libi Inflictor Imineanti et quoniam non Corroborarunt proinde decernit Judex quatenus citus Nos Sebestianus Ingbienski Marcas viginti Septem G. Josepho Ingbienski marito Jam vero Consorti eius Marcas decem Pol hinc et ab actu presentes in dies septimanis Coram officio et actis Judicij actoritq; hui pene Bonis in casu Contraventionis circa Mandatum faciendum publicandi Solvat, huic pena Trium marcar parti in termino et sub cauda Solvat, huic pena Trium marcar parti in termino et sub rigore Judicis duo totiq; Imineanti Solito Juris proindi Solvendae decreti praesentis rigore

Inter S.S. Victorem et Constantinum Romanowskie Bartavanen Dnos
elii Simonem et Fabianum Bozdanskie Joannem Trzcieneli M-
bertum Stefiesli Bonum Petry heredes actr per S.S. Victorem et
Constantinum Romanowskij actu suo et alior actr ex 1a Ptes
ex Laurentium Drzewiesli et Elisabetham de Pyskie S. Mathie
Kurowski Conten Litter per S. Szczepkowski Judm decidendo Lita-
tionem Ptis actorea suum ad Judm editam, quoniam causa respe-
ctu attentatar violentiar presenti in Judicio promovet, qua
sine inquisitione decidi nequit, proinde ad affectationem Ptis
actorea hoc Jdz Judm decidit et concessit dilationem Inquisiti-
onis super contenta litationis et Protestationem ac[tis] Pa
tar in probationem quam emundationem obiector Jdz ad Sequen-
tes S.C.

Inter Illustres Adamum Remigium Joseph Rachowski Prepositum Co-
ciense actr per Valentinum Lubinski Insertum Plentem et quoniam
Perfidia et Infidelis Sara Salamon Matrem Saia Leniores Sina-
goga Plocz ac tota Sinoga presens in termino disparet et se
condemnare permittit proinde me Jdz non Solutionis Summe cum
pro visionibus permittit, condemnatio et pro peragenda executio-
ne adhibitur S. Burgabius Civ Plocz quivis quam peragat Jnu-
ta processum.

Publicat

Inter Nobiles Franciscum Cyminski et Rosalian Radratowskos
Juniores Conjuges Parentes et Evam Lisowka Filiam actr per
Eundm Nobilem Cyminski suo et Conti sui nomine Ores et No-
biles Elisabetham de Pyskie Nobilis Matthie Kurowski Consorten
citatam in absentia S. Joannis Trzcieńskie Judm
decidendo, litationem Ptis actorea suum ad Judm editam Controversij Partium
Inductis Examinatis, et quid pti Actorea Solutionem Summe Ce-
sum Flor Pol per S. Elisabetham de Pyskie Kurowska ab ods Nobilis
Caroli Lisowski priori marito ad scripturam manuale in obligationem
Ejusd actor Contracta exponente Parte vera citta Eandm Summam
denegante Judm necessariam esse adcitationem S. Matthie Ku-
rowski Maritum per Partem actoream prosequentis Judicij
Causa S.C.

Inter S.S. Joannem Dominicum et Thomam ~~Dotem dotea Joannem~~

Inter Ss

G. Josephum Ciołkowski Camerarium Terrestrem Plocen. Actor. pttes
et Mcum Josephum Karski vice Palatinum Terrae Dobrinen.
Cittum per G. Paulum Łoltowski et quoniam Mcus Anto-
nius Karski Filius praesens in Termino disparet et se con-
demnare permittit proinde super Eod. disparente rne non so-
lutionis valoris pro pennula et Tramea cum cinguliolis se-
ricejs in Lucro Ultimarie Fortis Fiscalis Faciendae Executionis
permittit, Condemnatio et pro peragenda executione additur
G. Burgrabius Castr. Plocen. Matheus Krzyżkowski quam
peragat Iuxta processum Con comparente vero M. Josepho Kar-
ski Parente Causa praesens suspenditur ad convictionem
disparentis.

Publicat.

Eund. Actor. pttes et quoniam G. Dominicus Kozłowski prae-
sens in Termino disparet et se condemnare permittit pro-
inde super eod. citto rne non solutionis summae ac con-
traventionis decreto evasionis Juratorie permittitur Conde-
mnatio et pro peragenda executione additur G. Burgrabi-
us Castr. Plocen. quivis quam peragat Iuxta processum

Publicat.

GG. Dionisium et Teofilam de Gurskie Ltrusienskie Con-
juges Dnas tum Lsum Nicodemum Subditum Actor. per
Eund. G. Dionisium Ltrusienski suo et alior. actor. nne Pttes
et GG. Ludovicum Parentem Joannem Vincenciam et mari-
annam Virgines Innuptas Filium et Filias Kolczynskie
cittos et Actor. per Eund. G. Kolczynski parentem suo et Fi-
lij et Filiar. suar. nne Pttes Gsam annam de Zawidskie
Kolczynska Cittam et Actricem per Eund. et Gnum Albertum
Kolczynski Citatum et Actor. pttes coram Officij Praesen. Compares-
sibus et secum Judlter Controversiae quarum partium Controversijs
in Judm suum Inductis Exauditis Judm Insistendo Decreto injun-
ctae Comprobationis vulnerum et damnor. Inter partes prolato
decernit quatenus partes Comprobent vulnera sibi Inflicta
Jdq. Ministranti et additur Mlis Judlis ad pronuntiandum Jura-
menti Rotham.

Rotham tandem quoniam Partes Iuramentum sibi ab invicem Indul-
serunt taxam vulnerum et Damnorum per Iudicem praesens mode-
ratam Iuste sibi debere solvi agnoverunt Proinde Iudex
Officij Praesentis decernit quatenus G. Dionisius Strusien-
ski pro Illatis vulneribus G. Alberto Kolczynski marcas viginti
Unam, pro illatis Autem Damnis G. Ludovico Kolczynski ~~marcas~~ Florenos
Decem # Jam vero G. Dionisio Strusienski pro Damnis illatis
~~marcas~~ Florenos Triginta, pro anatibus ~~Florenos~~ # ~~octo grossos~~ ~~quindecim~~, ~~pro~~
~~pullis~~ et meliagribus Florenos ~~novem~~ grossos viginti ~~octo~~ unum, pro Porco
Florenos Tres ~~grossos~~ Pol, G. Ludovicus Kolczynski hinc et
ab actu praesenti in Sex Septimanis Coram Officio et actis
praesentibus sine quibusvis Iuris diffugiis et protelatio-
nibus solvant Aut quisque sibi ex marcis ab invicem de-
falcet, idque sub poena Bonis in casu contravenientis circa ma-
nutenentiam faciendae super parte contra veniente publicanda
huius poena trium marcarum Pol parti per partem in Ter-
mino ab invicem compensanda Iudicio suo totidem in instanti
per utramque partem solvenda sub seorsivo rigore ex
registro poenalium extendendo decernit Praesens vigore
pro Anatibus Florenos octo grossos novem pro meliagri
et Pullis Florenum unum grossos viginti octo.

Inter G. Zigismundum Dramienski Actor pltes et quoniam G. Igna-
tius Septawski Citatus praesens in Termino disparet et se
ac ~~Nobilis Josephus Charanski Georgius Nadratowski~~
~~Joannem Trojanski Simonem Bogdanski Constantinum~~
~~Remiszowski Ludovicum nominis Natalis~~ condemnare
permittit proinde super eodem Gno Septawski citto me-
nor solutionis summae cum provisionibus provententibus
ac Irritationis traditionis violenterque sortis traditae ade-
ptionis permittit condemnatio In huero ulterioris fortis fi-
nalis indilatae faciendae executionis ad quam peragendam
additur G. Simon Turowski Burgrabius Castrensis Plocensis quam
peragat iuxta processum.

Publicatum

Inter GG. Petrum

GG. Petrum et Stephanum Dobrskie dnos tum honestum
Joannem Rovilatorem Actt et citt per Eundem G. Petrum Dobr-
skie et GG. Mathiam Parentem Antonium Filium Dobr-
skie Citt et Actt per Eundem G. Mathiam Dobrski Parentem
suo et Filij sui ac aliorum Citt et Actt nomine Pttes. Coram Judicio prae-
sentem Comparentem et secum Judlter Controvertentem quam pertinet
Controversijs in Judm huius in ductis exauditis, Judm insistendo De-
cretis in ante-actis Judicijs suis inter partes prolatis Judm
decernit, quatenus partes Comprobent vulnera et damna sibi
Inflicta et Illata et additur Mlis Judlis ad Pronunciandum
Juramenti Rotham in Instanti; Praestiterunt GG. Mathias Actor
et Petrus Cittus simul et Actor Dobrscy. quo attento Juramen-
to decernit Judm, Quatenus G. Mathias Dobrski pro vulne-
ribus tam ob G. Josepho Dobrski ac Consorti eius marcas
Triginta quam Petro Filio Dobrski marcas tres, nec non
pro Curru feni Florenos Quinque, Eidem et G. Petro Dobrski
Actt praesentaneo Jam idem G. Petrus Dobrski itidem pro Con-
cussionibus marcas Octodecem pot, G. Machiae Dobrski
hinc et ab actu praesenti in sex Septimanis Coram Offi-
cio pret actis praesentibus sine quibusvis Juris diffu-
gijs et protelationibus sub poena Bnis in Casu Con-
traventionis Circa Maonem faciendam super parte Con-
traveniente publicandam solvant, aut sibi ex marcis ad-
judicatis de falcent, quo vero spectat Praetensionem
GG. Stephani Dobrski et honesti Rybienski Ovillatoris, Quo-
niam Juramentum super taxam suae praetensionis non
expleverunt proinde non posse ad praesens praetendere so-
lutionem taxae Eorundem praetensionis Judm sententiat,
Quita per Utramque partem Poena trium marcarum Pot par-
ti per partem in Termino ab invicem Compensanda Judicio
suo totidem in instandi per Utramque partem in instanti solvendam
decreti praesentem vigore.

Inter

Inter G. Josephum Ciołkowski Camerarium Terrestra Plocens. Act. pltes, et G. Nicolaum Rudowski Cittum per G. Ponchum Zołtowski ~~pltes~~ Coram Judicio praesens Comparens et Secum Judlter Controvertens quar partium Controversijs in Judm Suum Inductis Exauditis Judm decidendo citationem Partis actoreae Suum ad Judm editam. Quando quidem ~~ex~~ Judicio Suo ex Judiciali agnitione Partium deducitur. G. Nicolaum Rudowski, oves in numero Centum Sex G. Josepho Ciołkowski Actori quamque ovem florenis Sex licitato modo vendidisse, ad Rationem eiusdem ~~ov~~ Gregis ovium Summam decem Aureor hungaricar ~~[illegible]~~ ab actore percepisse, Eundem Gregem ovium G. Ciołkowski apud se hiemasse, ex eisdem ovibus quatuor oves exhalasse, ex duplo posito itaq cuiusdam Infectionis ovium eundem gregem per Actorem Citato post hyemem expiratam ~~Citato~~ repulisse, apud G. quoq Rudowski Oves Sexdecem Itidem exhalatas esse, reliquum vero Gregem apud se cittum detinuisse, Summam Centum ~~[illegible]~~ octuaginta Florenor Actori non persolvisse, Proinde Judm decernit quatenus Cittus G. Nicolaus Rudowski manu tenendo Conventionem disvenditionis ovium cum G. Ciołkowski Concertatam oves in numero Octuaginta Sex Scilicet Fructiferas et verveces ~~[illegible]~~ hinc et ab actu praesenti in Octo Septimanis ad requisitionem Partis Actoreae eiusdem Scilicet G. Ciołkowski extradat et restituat, in quo Extraditionis ovium Termino G. Josephus Ciołkowski Summam Centum quinquaginta Sex Florenor Pol eidem G. Rudowski Cittoe Coram Officio et actis praesens sub poena Bnis in Casu Contravens Circa Maonem faciendam publicanda lista per Cittum poena Trium marcar pol actori in Termino Suprascripto sub rigore eodem Judicio Suo totidem ininstanti sub simili Rigore ex regestro poenalium extendendo decrimi praesens rigore Solvat.

Inter GG. Stanislaum et Mariannam de Siemiętkowskie Pruszczenskie

Pruszczeńskie Invicem Coniuges ac Catharinam itiæ de Sięmiętkowskie Relictam Contem Viduam et Successores Ott GG. Niedziałkowski Actt per Eundem G. Stanislaum Pruszczyski suo et Suprascriptor suor nne Pltter et quoniam relicta et Succores Ott G. Josephi Sięmiętkowski præsenti in Termino disparent et se condemnare permittunt, proinde super eisdem Cittis disparentibus rne Sortis Bonor Sięmiętkowa ~~de~~ occupationis in Seminationum deperditionis edificior desolationis permittitur Condemnatio cum additione pro peragenda executione loci Præsenti cuius vss quam peragat Juxta processum. Publicatt

ter G.G. Gregorium Parentem et Franciscum Filium Kisielewskie Actt per Eundem G. Kisielewski Parentem suo et Filij sui nne Pltter et Nobiles Bartasarum Gosciecki Mathiam et Magdalenam Gosciecka Coniuges Zaborowskie Cittos per G. Gosciecki suo et alior Cittor nne Pltter Judm decidendo citaonem Partis actoreæ suum ad Sudm editam ad Affectationem Ptis Cittæ dedit et Concessit, dilationem Communicationis Documentor utriq Parti mente Legis subsequendam in sequentibus Judicijs suis T.C.

ter G.G. Joannem Sosienski et Franciscam Starczewska Invicem Coniuges Actt per Eundem maritum suo et Contis suæ nne Pltter et G.G. Antonium Gadomski et Annam Starczewskie Invicem Coniuges ~~Barthalomæum Jasinum~~ Rosalian G. Dłużniewski Contem ~~[illegible]~~ ~~[illegible]~~ cittos per Eundem G. Dłużniewski suo et Suprascror Cittt nne Pltter. Atq Lsum Antonium subditum Cittum per Eundem G. Dłużniewski Judm decidendo ad citationem Ptis actoreæ suum ad Sudm edit resolvendoq remissionem ab Officio Burgrabiali Executoriali ad Officium præsens factam Contravenisse, Partem cittam G.G. Antonium Gadomski ~~Ch~~ Annam Starczewska

Invicem

Invicem Conniges Rosalian G. Dłużniewski Conten Citto adin-
venit Decernendo quatenus in Satisfactionem eiusdem De-
creto Turrim Castri Loci praesentis Superiorem hinc et ab actu
praesenti et quidem G. Antonius Gadomski et Rosalia G. Dłu-
żniewski Censors hinc et ab actu praesenti in Sex Septima-
nis Ingrediantur eiusque Sessionem, et quidem G. Gadomski
per Spacium Duarum Septimanarum, Gsa vero Dłużniewska per Spa-
cium Unius Septimanae Sine Intermissione Continuet
et expleant, nec non in egressu de Turri Idem GG. Citti et quidem
G. Antonius Gadomski Poenam Duplicem, GG. vero Dłużniew-
ska et Gadomska Poenam Simplicem Quatuor decem Marcarum Pol., Gsa Jo-
szynski ad manus et quietationem eius Coram officio et
actis praesenti Solvant, sub poena Bnis in ibidem circa ma-
nionem faciendam publicanda Judicio suo vero per medium
earundem poenalitatem ministranti Juxta Solitam Juris Pra-
xi sub seorsivo rigore extendenda nihilominus G. Antoni-
us Gadomski Lsum Antonium Subditum suum Coram Offi-
cio et actis praesentibus in Egressu de Turri pro Sum-
mendis de ipso quinquaginta fustium plagis per
Mlem quemvis ante Cancelariam praesentem Castigandum
sub eodem simili rigore Statuat in Sublationem quoque Con-
demnationis in Anterioribus Judicijs obtentae poenam
duplicem quatuor decem Marcarum Pol. decreto anteriori ad
judicatam nec non in vim Contraventionis Decreti poe-
nam Seorsivam duplicem quatuor decem Marcarum Pol.
ad in Sublationem Condemnationis in Castro Plocensi
Fra Secunda post Dnicam Jubilatae proxima anno
praesenti obtentae et publicatae fidem GG. Gadomscy Actore
G. Josenski sub eodem rigore et in termino Suprascripto
Solvant et enumerent # Super vero Reliquis Cittis GG. Bar-
tholomeo Joanne Marianna de Starczewskie et G. Simo-
nis Ga-

Judicio suo poenam Simplicem quatuor decem marcarum Pol. per Citto Solita Juris praxi Solvendam.

Simonis Gadomski Conte relicta vidua matre Catharina Virgine Innupta filia atq Thoma et Catharina de Wo-rowskie Invicem Coniugibus Starczewskie praesenti in Termino disparenę ꝑne non Solutionis Poenalitatum ac non Sessionis Turris qui nimo in toto Contraventionis decreto permittitur Condemnatio et pro peragenda exe-cutione additur G. Burgrabius C. P. quivis quam pera-gat Juxta processum. Publicat.

Per GG. Joannem Sosienski et Franciscam Starczewska In-vicem Coniuges Actis et quid Contrarium Assistentia mariti ptter et Gnum Antonium Gadomski cittum per G. Dłużniewski ptter. Coram Officio praesenę Comparenę et Secum Judtter Contravertenę quam partium Controversijs in Judm Suum Inductis exauditis Judm resolvendo remissionem ab Offi-cio executoriali ad officium praesens factam Insistendo Decreto Judicij Sui in Anterioribus Terminis Inter Partes prolato Contravenisse G. Antonium Gadomski Cittum adinvenit, decernendo quatenus id G. Gadomski Turrim Custri Plocenę Superiorem in et pro Tra Secunda post Fe-stum S. Michaelis Archangeli proxa anno praesenti In-grediatur, eiusq Sessionem per Spacium unius Septima-nae Continuet et expleat nec non in egressu de Turri Pae-nam Triplicem quatuor decem Marcas Pol nec non in Sub-lationem Kontraventionis Decreti Seorsivam poenam Du-plicem quatuor decem Marcas Pol G. Sosienski ad manus Coram officio et Actis praesentibus sub poena Bnis in Casu Contraventionis Circa maonem faciendam fam quo non ad Sessionem Turricam quam non exolutionem Mar-cas publicanda Solvat, nihil ominus decernit Judm quate-nus G. Francisca de Starczewskie Sosienska vulnera in Ob-ductione Specificata ob Gsis Joannis Starczewski et Agnethi

Dobrska

Dobrska Conniugibus Parentibus Inflicta Comprobet idq
in instanti, Et quoniam in Satisfactionem Sententiae
Officij sui G. Sosienska Actrix Super taxam vulnerum
et quidq ob parenti Super viginti Tres marcas ob vero
matri suae Super marcas Sex Pol Juramentum praestitit
proinde Judn decernit, quatenus idq G. Gadomski easq
marcas viginti novem Pol Juramento evictas Parti Acto-
reae G. Sosienski Marito ad manus in Termino egressus
de Turri Coram Officio et Actis praesenq sub poena Bnis
In Casu Contravenq circa Maonem faciendae Publicandae
una cum poena Suita trium marcar Pol parti Actoreae
solvat, Judicio suo totidem in instanti solita Turis praxi
solvenda decreti praesenq vigore.

Inter Mum Franciscum Lugowski Pincernam Sieprcaq Cohortis
Loricatae Illustris Mci Skurzewski Succamerarij Pozneniensis
Act pltes et Mcum Casimirum Zielenski Dapiferidam Zawskren
altum p G. Paulum Zoltowski Mcum Franciscum Hieroni-
mum et Stanislaum Zabokrzyckie Cittos per G. Joannem
Szczephowski Mcum Josephum Zielenski Dapiferidem Konszenq
Cittum per G. Szczephowski Notarium Judicio, Officij Praesenq Compa-
renq et Secum Judtes Controvertenq Quar partium Controver-
sijs in Judm suum Inductis Exauditis Judn resolvendo
remissionem ab Officio Burgrabiali Executoriali ad Judn
praesens factam, quoniam Causa in praesenti Pars Citta
plenarie Summario processu videlicet Trinis Condemnation-
bus et quidq prima pridie Festi S. Margarethae Virginis
et martyris die duodecima mensis Julij altera in vigilia
Festi S. Andreae Apli die vigesima nona mensis novembris
utrisq anno proxime elapso, Tertia post Dominicam Laetare
Quadragesimalem Anno Currenti Omnibus Ferijs Secundis
in Judicijs praesentibus Super Mus Agnethe de Bogdan-
skie primi ob Mcum Valentini Zielenski Dapiferi Zawskrzenq
ex post ultimi voti ob Mi Josephi Zabokrzycki Tesaurarij

Brzezynenq

Brzezynen Relicta Conte vidua matre et Casmiro Zielenski
dapiferida Zawskrzen Filio tum Francisco Hieronimo
Stanislao Zabokrzyckie ob mci Zabokrzycki Thesaurarij
Brzezynen Steriliter decessi Fratribus Germanis et Successo-
ribus Cittis ex Instantia Ptis Actoreae obtento et publicato
convicta esse deducitur proinde in Contumatiam eorundem
cittor nonnullor nunc disparentium Parti Actoreae experimentum
Iniongit, In experimento ulterioribus Partium Controversijs
Inductis Exauditis, Quando quidem deducitur, Judicio Officij ~~Judicij~~
sui M. Franciscum Zabokrzycki Insifendam Brzezinen Sum-
mam quadraginta aureor hungaricat à Nobili Kozicki Mco
Wąsowicz Bonor Kraiowa Possessori in scriente ad quie-
tationem reversalem de data in Kraiowo die decima
quarta Aprilis 1769no, Anno recepisse, Eandemque Sum-
mam Suprafatum M. Zabokrzycki recipientem ob Mci
Josephi Zabokrzycki Vexilliferi Cohortis Loricatae Illustris
Mci Wielopolski Capitanej Lanceloronen propriam Fra-
tris sui extasse supposuisse, post vero attestante testi-
monio per M: Stephanum Wąsowicz de Data Undecima
Maij Eodem Anno in ijsdem bonis Kraiewo premissam
Summam Quadraginta Aureor hungaricat nec non
equum Pili Butany cum ephipio Sclopetis alijsque
ornamentis M. Francisci Ługowski Actoris moderni
propria fuisse, attestatum esse, in Corobatationem sui te-
stimonij Suprafatum M. Catolum Dunin Wąsowicz li-
teras epistolares de ~~data~~ et Anno Eodem quo Supra
de Janikowo ad Suprafatum M. Zabokrzycki cum Agni-
tione Superius expresse summae equi cum ephipio
framea ac aliorum ornamentorum sui M. Actoris fuisse
proprior direxisse, non tamen premissam summam equum
cum ephipio et ornamentis frameam ad requisitionem

amicabilem

amicabilem restituisse, tantummodo Complanatione Carta amicabili de Data in Drogiszka die decima Octava Mensis Julij Anno Currenti, Inter Mcos Hilarium Capitaneum Sobocensem Thomam Ensiferidam Brzezinensem Zabokrzyckie Suis et Mcos Francisci Feliciani Zabokrzyckich Fratrum Suorum Germanorum ab una, Agnethem de Bogdanskie primi et Mci Valentini Zielonski Dapiferi Zawskrzensis ultimarij voti et Mci Josephi Zabokrzycki Complanantium Fratris Germani Contem Relictam Viduam Parte ab Altera Intuitu Successionis Conscripta manibus Complanantium Subscripta Superius specificatam Summam quadraginta Aureorum hungaricalium nec non pro Equo Ephipio cum Ornamentis frameam valorem praecedente disjudicatione Causae praesentis ad Solvendum eidem Mcae de Bogdanskie Zabokrzycka praecomisisse, Suprafatum quoque Actorum processum eo Intuitu Contra praefatos cittos Mcos Zabokrzyckie pro Judicijs Praesentibus prosecutum esse proinde Judex praesens Suspensa decisione Causae praesentis propiorem Mcum Lugowski Actorem ad Comprobationem Juratoriam tam Super Summam Quadraginta Aureorum hungaricalium quam Valorem Equi Ephipij Ornamentorum Sclopetorum frameae adinvenit, et adclitum Mlis ad rotisandum in instanti: Praestitit Super Summam praemissam quadraginta Aureorum hungaricalium parato paeculio existentem nec non Super alteram Summam Triginta Aureorum hungaricalium pro Equo Ephipio et ornamentis Alijs Sclopetis framea Libi realiter debitam quo attento Juramento Insistendo Complanationi Amicabili Supra de data et anno expressae decernit Judex quatenus Mca Agnes de Bogdanskie ultimo voto Zabokrzycka Relicta vidua Intercedendo Mcos Zabokrzyckie Summam praetactam Simul Junctam Septuaginta Aureorum hungaricalium nunc Juramento evictam Mco Lugowski Actori sine et ab actu praesens in et pro Vigilia Festi S. Bartholomaei Apli anno praesenti proxime

Incidenti

Incidenti Coram Officio et Actis praesenti Sine quibusvis Juris diffugiis et protelationibus sub poena Bonis in Casu Contravenientis Circa Maonem faciendae publicandae solvant et realiter enumeret, Licita Poena Trium marcarum Pol. per Citatum Actori In termino et sub rigore supra posito Judicio suo ~~totiae~~ Ininstanti solita Juris praxi solvenda In sublationem processus Trinarum Condemnationum supra de Acta expressarum eadem Mea Zabokrzycka Citta Poenam Quadruplicem quatuor decem marcarum pol. parti Actoreae Circa Solutionem summae sub eodem rigore Judicio vero per medium earundem poenalitatum ininstanti solvenda praesenti decreti vigore.

Mcos Franciscum Lugowski Pincernam Sieprcensem Cohortis Loricatae Illustris Mci Skurzewski Succamerarij Poznaniensis Vexilliferum et Mariannam Pinienska Invicem Coniuges Actorum per Eundem Mcum Lugowski Maritum suo et Contis suae nomine ~~pltes~~ Et Mcum Victorem Kosobucki Thesaurarium Plocensem Comilitonem Cohortis Loricatae Illustris M. Skurzewski Succamerarij Poznaniensis Citatum per S. Simonem Turowski, Inscriptum Plenitem pltes. Coram Officio Judicij praesenti Comparentem Utrumque Judices Controvertentem quarum partium Controversijs in Judicio suum Inductis Exauditis Licet quidem Mcus Franciscus Lugowski Pincerna Sieprcensis Cohortis Loricatae Illustris Mci Skurzewski Succamerarij Poznaniensis Vexilliferi et Mariannae ~~Pinienska~~ Pinienska Invicem Coniuges Actorum Mcos Victorem Kosobucki Thesaurarium Plocensem respectu desolationis Sortium in Bonis Kosobudy ~~resp~~ ac Solutionis Summae Viginti Septem Aureorum Hungaricalium et Florenorum Pol. Septem ex tenuta restantis Suum ad Judicium Convenit, verum quoniam Citatus Manifestationem in Crnd Plocensi Sabbatho post Festum S. Fran

cisci

Francisci Confessoris 1772do Anno per M: Mihaelem Kosobucki Fratrem suum Germanum nne Sui Citti de nullitate et ~~de~~ Insubsistentia Contractus Tenutarij Inter Eundem M. Actorem ac Cittum de Data in Kosobudy die vigesima Tertia Junij 1770mo Anno Conscripti manibus Contraentium subscripti factam reponit, et eadem se tutatur proinde Judm praesens Causam hanc non subesse foro Judicij sui adinvenit, verum Eundem ad Judm Terrestre ~~Lowskiensem~~ Plocense proprij districtus ~~Prioq~~ Primosq et proximos Terminos remittit Judicandam T. C.

Inter ~~H~~ Hiacinthum Krolewski Actorem pttem et GG. ~~Franciscum~~ Franciscum Kwasieborski cittum pttem Coram Judicio praesens Comparens et secum Judtter Controversiae quam partium Controversijs In Judm suum Inductis Exauditis ~~H~~ Siquidem Causa praesens sine Inquisitione decidi nequit proinde Judm ad Contenta Terminorum et protestationum Parti utriq pro sequenti Judicium suorum Cadentia dat et Concedit Dilatio Inquisitionis. T. C. ~~H~~ Judm decidendo citat Ptis actoreae suum ad Judm editam

Inter G. Laurentium Zochowski Actorem pttem et GG. Mariannam de Pomianowskie primi ot G. Thomae Zochowski ex post voti Secundi ad praesens G. Benedicti Maliszewski Invicem Coniuges Cittos per Eundem G. Maliszewski maritum suo et Contis suae nne Pttem Coram Judicio Officij Praesens Comparens et secum Judtter Controversiae quam dd. Judm decidendo Citationem Ptis actoreae ~~H~~ Parti Citati suum ad Judm editam suspensa decisione Causae praesens ad affectationem Parti actoreae dedit et Concessit dilationem Inquisitionis Parti utriq in probationem et reprobationem obiectorum in ~~pri~~ Sequentibus Judicijs suis Incidentibus. T. C.

Inter Illustrissimum Capitulum Cathle Plocens Actorem per Perlen Rendissimum Felicem Ignatium Cieslewski Canonicum Cathle Plocens et Causarum Capitularium Procuratorem suo et totius eiusdem capituli nne pttem

pttem

pttes Mm. Ignatium Kosienski Ensiferum Zawskrzenz
et Mariannam de Szczawienskie primi ob Mu Lucae
Malewski Judicis Castrenz Plocenz Secundi ad praesens
voti Invicem Conjuges victricum et matrem tum Jose-
phatam G. Antonij Wołęcki Contem Bogumilam Ju-
liannam vincentiam et Evam Virgines Innuptas
Malewskie, cittos per G. Joannem Szczepkowski Coram
Judicio praesenz Comparenz et secum Judtes controvertenz Quar
partium Controversijs in Judm Suum Inductis Exauditis
Judm decidendo Citationem Ptis actoreae Suum ad Sudm editam
Licet quidem Pars actorea Rendissimum Capitulum Cathle
Plocenz pro Solutione Census Annuj à Summa duorum mil-
lium Florenorum B.# per ob Mum Lucam Malewski Vice
Notarium Castrz Plocenz Mm. Mariannae de Szczawin-
skie ad praesens Mu Kosienski Ensiferi Liepreenz
Contis priorem maritum Magnificat Malewskich Pa-
rentem Jlmo et Rendissimo Capitulo Cathli Plocenz
ex Censu Annuo pendendo in Crno Plocenz Tra
Quinta post Festa Solennia Sacri pentecosten 1753tio
Anno Inscripta Partem Citatam Convenit, Verum
quoniam Eadem Pars Citta et quidem M. de Szczawinskie
primo Malewska ad praesens Kosienska non modo per
Mandatum Coram actis Castrenz Plocenz Tra Quinta
post Fm Visitationis Gloriosissimae virginis Mariae
in Ordine recessus ob advitalitate per ob priorem
maritum recognita factam verum etiam et Judtes
in Judicijs Terrestribus Plocenz in Płocko Tra Secunda
post Fm S. Michaelis Archangeli anno proxe elapso
celebratis à Substantia maritali recessisse deducitur,
obstante quo recessu Condescensio E ad Bona ob prioris
E ex actoratu G. Antonij Wocnicki.

Mariti

manti in Ordine Liquidationis onerum est assignata
proinde Iudex Causam hanc non # ~~[illegible]~~ In Iudicijs suis
adinvenit, verum Eandem ad Terminum Imminentis
Condnis ~~[illegible]~~ Iudex praesens remittit Iudicandam ~~[illegible]~~
pro quo Condnis Termino Pars Citata ieq Rendissimum
Capitulum Plocens adeitare debebit sub Succubitione
in Causa # posse tantisper sortiri Iudicatum.

Inter Eos Cit ut supra per Eunq ut supra et M. Marty-
num in Lawidz Zorawski ~~[illegible]~~ Suspdapiferum Plocens cit
per S. Paulum Zołtowski Iudex Decidendo Citationem
Ptis Actoreae suum ad Iudex edit Controversijs Partium
Coram Se inductis Exauditis, Insistendo Inscriptioni
Coram Actis praesens Sabbatho post Festum S. Marga-
rethae Virginis et Martyris 1745to anno p mm. Mar-
annam Jezewska ob M. Adami Jezewski Succamerarij Ptus
Plocens Filiam ob vero M. Jacobi in Lawidz Zorawski Pin-
cernae Plocens Contra relictam Viduam matrem et Marty-
num Zorawskich Filium suis et M. Michaelis Zorawski
Alterius Filij et Fratris nominibus venerabili Capitulo Cathli
Plocens super Summam Viginti Millium Florenorum Pol recognita
Decernit Quatenus Citatus ieq M. Zorawski Eorumq Bonor
Lawidz Utraq haeres Censum Annuum p Semi quatuor
a Centum Florenis numerando ab ultima quietatione
Coram Actis praesens Fra Secunda post Fm S. Michae-
lis Archangeli 1768vo. anno per Perlen Rendissimum Al-
bertum Gadomski Primicerium Cathlem Plocens et Causar
eiusd Capituli Procuratorem Gnalem suo et totius eiusd
Capituli nne in Personam toties dicti magnifice Zora-
wski citti recognita, pro Septem annis retentum hinc
et ab actu praesens Decri in et pro Vigilia Festi Nat
S. Joannis Baptae in Anno Deo Dante venturo 17
Incidenti eiq Rendissimo Capitulo Cathli Plocens au

eius

eius procuratori Coram Officio et Actis praesentibus sine
quibusvis Juris diffugijs et protelationibus solvat et
enumeret idque sub poena Bonis in Casu Contraventionis
Circa maiorem faciendae publicanae, Sicuta per Citatum Poe-
na Trium marcarum Pol. parti actoreae in Termino et
sub rigore Supraposito Judicio suo totiens in instan-
ti solita Juris praxi solvenda Decreti Praesentis vigore
per S. Valentinum Rycharski Act. et Cit. pltes et Nobiles
Bartholomaeum Mariannum de Woyciechowskie ob. No-
bilis Andreae Kurowski Contem Viduam Matrem tum
Albertum Vincentium Filios Kurowskie Citatos et Act. per
Eundem S. Bartholomaeum Kurowski suo et alior. act. et Cit.
nne pltes Coram ~~officio~~ Judicio Officij praesentis Comparentes
et secum Judtes Controvertentes * Quae partium Controversijs in Judo suum Industis Exa-
uditis Combinatis Partium Actoratibus et reatibus Quoniam
Causa praesens Intuitu ex divisionis Bonorum ac ademptio-
nis ~~[illegible]~~ in Judicio suo prosequit, quae sine Conde-
scensione decidi nequit, proinde dispensa decisione
Causae praesentis necessariam esse Condolem SS. Joannis
Szczepkowski et Mathiae Mazowiecki Burgrabiorum Castrum
Plocensis in Fundo Bonorum Kurowsko Quod officium Captato
tempore tempestive tamen de adventu sui facienda avi-
satione unius absentia non obstante Conducendum
Condescensurum Comportationem Documentorum Causam
praesentem evincentium praevia Comprobatione Jurato-
rea partibus Jniongat, ex divisionem sortis haereditariae
Kurovianae in trinas Classes exdividet, onera sibi ap-
paruerint, et per quem deportata fuerint, animadver-
tet, solutionem Eorundem cui pro Justo ~~[illegible]~~ venerit, Jniongat,
Calculum de perceptis proventibus excipiet bonificatio-
nem assignabit, de Cunctis praetensionibus damnis In-
jurijs violentijs praevijs expediendis Inquisitionibus

Investigabit

Investigabit poenas super quo Interest irrogabit, partesq in omnibus et singulis circumstantijs nihil intactum et Irresolum relinquendo finaliter decidet disjudicabit et moderabitur huius decisioni partes parere et acquiescere Judicatumq pati debebunt et tenebuntur, idq sub poena Bnis illo in Termino super parte Contraveniente publicanda pro quo Condnis Termino partes quos voluerint et negotium poposcent adcitare adcitandi Comparere et Judicatum pati debebunt sub simili rigore in ibidem extendendo huita poena p utramq partem trium marcar Pol parti p Partem sibi abinvicem compensanda Judicio suo totidem Ininstanti solvenda decreti praesenti vigor

Inter G. Jacobum Mierzewski Act per G. Stanislaum Olszewski Inscrum Plentem et G. Felicianum Zorawski Cittum et Contra Mensionarios Sieprcenses ac G. Andream Łuhowski Act per G. Jacobum Zorawski Filium nne Parentis sui Pttes mensionarios Sieprcenses adcitatos per G Bartholomaeum Gutowski et G. Andream Łuhowski adcitatum et Judicentem pttem Satisfaciat G. Felicianus Zorawski in Joncte adcitationis G. Andreae Łuhowski et mensionariorum Sieprcenses anteriori Decreto demandatae idq ininstanti, Satisfecit Controversijs itaq partium Coram se inductis exauditis Judm decernit Quatenus pars Citta G. Zorawski Decro anteriori Satisfaciat in puncto Statuitionis Lsorum Joannis Parentis et Nicolaj Filij Ovilatorum idq ininstanti, et licet quidem Lsum Joannem Parentem Statuit Lsum vero Nicolaum Filium loco Statuitionis in Lecto Agritudinis decombentem esse infert, et dilationem Infirmitatis eidem concedendam praetendit, proinde in parte satisfactione Sententiae judicij sui adinventa, Judm admissibilem

Gnm

Gsum Jacobum Zorawski reponentem ad Comprobationem Juratoream in eam Rotham prout Lsus Nicolaus Ovilator nunc Informatur, et Eundem Cittus Parens Comparentis ullatenus Statuere non potest in instanti et addit Mlis ad pronuntiandum ~~in ea~~ Juramenti Rotham. et quoniam Juramentum Comparens Pti Cittae ex plore renitet proinde Contravenisse Eundem G. Felicianum Zorawski Decreto Anteriori Judicij Sui in Puncto non Statutionis Lsi Nicolaj Ovilatoris Judm adinvenit decernendo quatenus in vim Contraventionis poenam Quatuor Decem marcarum Pti parti Judicioque ~~—~~ Suo per medium in instanti sub poena Bnis ex regestro poenalium publicanda Solvat, nihil ominus Injungit Judm quatenus toties dictus G. Felicianus Zorawski Lsos Joannem Parentem et Nicolaum Filium Ovilatores pro quorum extraditione pars actorea agit, iterum statuat pro sequentibus Judicijs suis idque sub succubuitione in Causa cum Ceteris vero Comparentibus adcitatis suspenditur Causa ad eosdem sequentes decidenda T. C.

ter G. Antonium Aniołkowski Actor per G. Paulum Zołtowski pttem et quoniam G. Mathias Kisielewski Cittus praesens in termino disparet et se condemnare permittit proinde super eodem in lucro Solutionis Summae cum provisione ab eadem provenienti permittitur Condemnatio et pro peragenda executione G. Burgrabius quivis loci praesens additur quam Juxta Juris gradum peragat.

Publicatum

ter M. Stephanum Cierzewski Vexilliferidem Stallicienses Actor per G. Antonium Swięcicki Inscriptum Plentem et quoniam G. Matheus Remisseuski praesens in termino disparet et se ratione non Solutionis Summae Octodecem

decem Aureor hungaricat ~~non exsolutionis~~ in lucro ulterioris fortis faciendae executionis condemnare permittit Condemnatio et pro peragenda executione additur S. Burgrabius C. Plocensis quivis quam peragat Juxta processum.

Publicat

Inter S. Jacobum Kurowski Actor pltor et quoniam S. Franciscus Kowalewski Cittus praesens in termino disparet et se condemnare permittit proinde rne poenarum Secuplicis alterius Simplicis quatuor decem ~~marcar~~ ac huiusce trium Marcar pot tam se orsivar nonaginta marcar Decretis Judicij Officij praesentis adjudicatar contraventionisq Eiusdem decretis permittit Condemnatio cum additione executione S. Laurentij Sokolnicki Burgrabij Loci praesens quam peragat Juxta processum.

Publicat

Inter S. Stephanum Brudzynski non finitur

Inter S. Joannem Wolenski Actor per S. Paulum Zottowski ~~pltor~~ et M. Petrum Zakrzewski Vexilliferidae Zawskrzensis Cit per S. Matheum Krzywkowski et quoniam Comparens à Mco Petro Zakrzewski Citti à Comparitione recedit et Suum principale Condemnare permittit proinde Super Eodem in lucro Solutionis Summae cum provisione ab eodem provenienti permittit Condemnatio et pro peragenda executione additur S. Burgrabius C. Plocensis quivis quam peragat Juxta processum

Publicat

Inter Eundem Actor ut supra et quoniam S. Albertus Gutkowski Cittus praesens in termino disparet et se condemnare permittit ~~pro~~ Super Eodem in lucro Solutionis Summae cum provisione ab Eodem provenienti permittitur Condemnatio cum additione pro executione S. Burgrabij

Loci

loci praesentis quam peragat Juxta processum.

Publicatt.

M. Antonium Swierciensli Venatorem Laticoviensem actorem per G. Stanislaum Olszewski et G. Stanislaum Ruzycki Cittum per G. Matheum Krzyżkowski Coram Judicio Comparentem et secum Judlbr Controvertentem quam partium Controversijs in Judm suum Inductis Exauditis Judm Insistendo decreto Officij sui in anteactis Judicijs Officij sui inter Partes prolato Contravenisse partem Cittam eidem decreto adinvenit decernendo quatenus G. Ruzycki Cittus semiquinque Sexagenarum tigillorum ad Bona Mogilnica in longitudine prout interceperat Mio actori ad Bona Mogilnicka proprio Sumptu hinc et ab Actu praesentis in Octo Septimanis sub poena Bnis in Casu Contraventionis in primis et proximis Judicijs suis post Contraventionem celebrandis cum poenis luitis simplici Quatuor decem et trium marcarum post anteriori Decreto adjudicatis revehectionem curet, nihil ominus in vim Contraventionis Succubitae anteriori Decreto poenam simplicem quatuor decem marcarum post id cittus Parti circa restitutionem tigillorum sub Eodem rigore quo supra Judicio vero suo per medium Jnstanti sub Seorsiva poena Bnis ex Regro poenalium Publicanda Solvenda decreti praesentis rigore,

Inter M. Joannem Podoski Thesaurarium Raciaziensem ~~[illegible]~~ ~~[illegible]~~ Actorem pltter et GG. Josephum Koskowski Joannem Smolenski, Andream Parentem Adamum Filium Sulkowski, Joannem Koskowskie eiusdem nominis Czachowski, Sarnacki Ługowski Cittos per Eunoem G. Josephum Koskowski Gsam Elisabethem de Kuskowskie ob Gnd Koskowski dicti Bnis relictam

relictam contra viduam G. Fabianum Bęski cittos per G. Paulum Zołtowski coram Judicio Officij sui Comparens Judller Controversiae quam partium Controversijs in Judn suum Inductis Exauditis Judn decidendo Citationem ptis Actoreae Suum ad Judn edit quoniam Causa praesens respectu attentatae violentiae suo in Judicio prosequitur quae sine Inquisitionibus decidi nequit, proinde ad affectationem Ptis actoreae dedit et Concessit hoc idem Judn dilationem educendae Inquisitionis Parti Utriq Improbationem et reprobationem obiectorum ad contenta Citationis et protestationum in sequentibus Judicijs suis T. C.

Inter G.G. Albertum Trębienski et Franciscam Kowalewska Invicem Conjuges Trębienskie Actor per G. Paulum Zołtowski et quoniam G. Laurentius Włoczewski cittus praesens in termino disparet et se Condemnare permittit proinde super Eodem in lucro Solutionis Summae cum provisione ab Eadem provenienti permittitur Condemnatio et properagenda executione additur Generosus Burgrabius Castrensis Plocensis quam peragat Juxta processum

Inter G. ~~Matthaeum~~ Joannem Krzychowski Actor per G. Matthaeum Krzychowski et Publicatorum Zakrzewski Vexillifer Zawrzeski cit. per G. Paulum Zołtowski tandem de consensu Utriusque partis reicitur Causa praesens ad sequentes querelas Castrae Plocen. Termes prius et proximius Abhinc Incidens Conservando Terminum partibus utrisque sine ulla additatione Comparendi peremptorium.

Inter G.G. Joannem Dominicum et Theodorum Fratres Inter se germanos

Sięfniętkow

Lizmiçthouslie Actis per Eundem S. Jannem Lizmiçthouslie
hu et Fratrem hiorum me Petrum et S. Catharinam Diedrichsoni
ob S. Andream Petryhouslii Secundi ex post exti ob S.
Alexandri Lizmiçthouslii Actis Fratris Germani Heritier exta
Juncti Relictam Contra Eiduam Attam petit ad obiectam
Alatere Condemnationem ex Pte Sti Incapaci ad Latonij
Sardouslich in Cur Placent sub celebratione Judicii Tra de-
cunda post Decimas Judica Quadrag anno presenti me nos
Solutionis pena decuplici quatuor decem marcar Pte de-
creti Senatus Placent in Causa Sed Mandata adjudicatar
Super S. Theodoro Lizmiçthouslii obtentam et publicatam
per S. Simonem Sarousli Speciales Insenus Petentem repe-
titam teneri Eundem S. Lizmiçthouslie Ordine de loco Standi
Judi Censet non posse rationibus Inductis Citatum sibi Constitu-
re locum Standi, qui minus Eundem arcere a loco Standi Judi
Sententiat. tandem habiente le Cod S. Theodoro Lizmiçthou-
slii moderamen Judicij sui decernit Judi quatenus Idem S.
Lizmiçthouslii in Constitutionem sui Standi penam quatuor
decem marcar Pte parti et Judicio per modum Juramenti Sol-
vat sub pena Bonis ex Registro penalium publicanda.
Nihil omissis in negotio principali partibus caperiri mandat.
Jus decidendo Terminum Pte Actoreæ Suum ad Suos edictus Con-
troversiæ Partium Inductis Exauditis et quia Parte Actoreæ Sa-
tisfactionem Summæ Ducentorum quinquaginta Florenorum Pte per Sta-
tutum Catharinam de Diedrichsie primi ob Nis Andreæ Petryhou-
slii Secundi ex Postexti ob Nis Alexandri Lizmiçthouslii Contra
Mortuæ in individuali Statu eidem Dno Lizmiçthouslii Inscriptæ
et pert Steriles decaesum in Actores modernos Fratres Ger-
manos devolutæ exponente Judi Juris Standi Inscriptionis Authen-
ticæ Eorum Actis Officii presens Tres Secundæ pridie Natis S.
Elisabethis eiduæ Cluetæ Dei 1775mo Anno per totius de
obd S. Catharinam de Diedrichsie primi ob S. Andreæ Petryhouslii

ultimi

ultimi obti de S. Alexandri Ligniz thowski Conter pro tunc in
vidnali Statu edistenter in ven Leundanj hui manti rec-
gnitis decernit hoc ich Iudex, quatenus eadi S. Ligniz thowski
Ven mans Decentor Quinquaginta Florenz Rhi citra provisio-
nem Lineae et ab actu presenti fol et pro vigilia Festi Nativ
S. Joannis Baptiste anno de Odente Futuro, Presidenti Altonij
loran Officio et actis Castri Plocen sub pena Trium Marcar Rhi pro a-
lia Contravencionis circa manor faciend publicandos
hita pena Trium marcar Rhi per Cittan parti actorea
in Termino sub rigore depra positis solvat, Judicio de
tota, in instanti sub eorum rigore debita Juris pradi
tolvenda decreti presentis vigere. A 1775 die.

Inter S. Ignatium wzoreck actu pter et S. Iacentium Ciotkowski la-
meranium Ferner Plocen Cittam, Pter Decedendo citationem Re-
tis actorea Iuxta ad Iudm editam Iud Controversijs coram
de Inductis Exauditis Teneri S. Iacentium Ciotkowski la-
meranium Ferentem Plocen Competare Scriptum manuale pro
quo Consenitus id Instanti, et quoniam Scriptum manu-
ale de Data in Dat die decima Sexta Julij anno proxime
preteriti 1773 Conscriptum manu S. Ignatij wzoreck et
amicum subscriptum Competerit citatus proinde Latis fe-
cisse eundem citatum Sententiae Officij hui Iudm adinvenit et
Iussam Lane cum toto effectu ad inscriptionem et actoratum
eiusdem Dni Wzoreck intuitu pretencionum Fundi Bonor Ciot-
kowa Contra Cittum Formatum in Judicijs presens dependen-
tem recipit Judicandam.

Inter S. Ignatium Syndicum Dnium tum Laborioris Michaelem Ovillatorem
Joannem Skowronski Simonem Kozinski Subditos actores pro ano
Dnum Ignatium Syndicum Dnium Suo et coronei Subditorum Leonum
me proliter Et quoniam Jus Joannes Drienanowski citatus presens
in Iudio disparet et se fore subtrahere permittit Proinde Super eod
disparen Iuris Literas de cernendi Conspicij ebi Judicaldnis in post
eduende Inquisitionis Per Partem vero actoream Juxta ingrossa
nis Inquisitionis ducta Decernitur Condemnandum Dnium pro per
agenda Executione S. Burgrabij loci presen Canonicis quam primo
fieri poterunt expedial.

Publicatum.

Inter M. Bartholo

M. Bartholomeum Mazowiecki Tribunum Terre Dawlerien. ad
paliter et M. Franciscum Gadomski Capitaneum Czehinen. et Ma-
riamanden. Dembowskie primi olim M. Thome Szczawinski Lucae
merarij Sortiene. Secundi ad presens vobi Jnuicem Juniges Actor per
Antecessorem Gadomski Grand Judicio presen. Comparen. et rem Judicii
Contro. Vertent. Quarum Partium Controversiis in Judicium Sive in Judicii
Presentem Judicium et Latitudinem Partes altera Parte Actr. de Quorum ad Judi-
cium edetam Decidendo Quando quidem Documente Litter probatur Honor
Nicolaum Parentem et Joannem Rhum ed. olim Joan Magdalene Lesz-
czinskiej progenitum Lesickie in rem et Personam Officiationis Lemmas
Vidolicet per Parentes Alexandrum Flore Polon. Jam dem per Rhum
Dworem Stellarum Sexaginta Quinq. Flo. et Jo Joannem Decem Polo
micat. Jon Satisfactionem Jmplenalitio Inter eosdem Dd. Lesickie olim
una Decem M. Mazowiecki Quo Parte ab altera Jnita actio-
ij presens roborata ex Lemmis in Bonis Koronen. haren. Decreto
Acta Gothine Feria Tertia ante Festum S. Petri in Vincula 1714to olim
Anno Stephano Regali Leg. presen. Joannem Lesickie Parenti Avo
Adjudicatis ~~ex Jndicium~~ Lemmas Decreto Jnscriptis et post Jm
plenalitione die 26 Menis Augusti 1769no Anno in Partem Data-
tis Inter M. Armand Maniamam de Dembowskie Szczawinska ad pra-
sens Judamped protunc in Vidual. et tali existen. nunc Relictam ab
una ac Prosaturum Joan Joannem Lesickie quondam Joannis Stephani
Lesickie Repolem Parte ab altera. Lemmas Lenas primo Quatuor Mill
arum Sexaginta florenos Albos argenteos monetae Lene provinc. per olim Joan
Stephanum Lesickie olim M. Casimiro Szczawinski et Sophia
Przeczerowna Capitaneis Jambinen. Lemmibus in obligatione
Quorum memoratarum Litter Lemmas ac tenorem Transactionem
Authenticarum eo nomine subscriptarum ejusdem Transactionibus
firmatam, alteram Duorentorum Sexaginta florenorum Polon. pro
patrimonialibus fundi et ejus Bonis Koronen. pertinen. Decreti
officij Gothen. Lignantes ultimo Feria Tertia ante Festum S.
Petrum Vincula 1714to Anno, Inter Praditum olim Joan Stepha-
num Lesickie ac Officios Lobdurien. Lucae merarios Sortiene
ac alios Lucae Actores promulgatis citatis ad Solvendum apud
natas Lem provisionibus Ac Literis Panis Capitis eidem com-
plenalitione Summam Duorum Millium Sexcentorum Flora
pinta Polon florenos et Jnoperum decem Polonicat. rem Sexagena
morator. Jnclor. Nicolaum Parentem et Joannem Rhum Lesickie
alii officij presens Feria Sexta post Conver. in Anno 1765to pre-
nominato M. Mazowiecki alteri moderno in hac Bonis Koronen.
herentibus Jnterum ad percipiendum precentis dicipe deinde per
totem dictum Joan Joannem Lesickie Exhibita officia Anno
viamen Datarum nominum de Dembowskie Szczawinska pro
tunc Relictae Jamorita Summas Decentas tum quatuor Millium
florenos Polon. argenteos Lene provinc. monetae quorum Decem
Sexaginta florenos Polon. Lemmibus in provisionibus ac Literis Panis Transfor-
dicte, Sorum Scripti Manuali die Decenda mensis de Bonis Lo. cod.
1769no in Loco dotuolo manu ejusdem officia de Dembowskie
Szczawinska subscripti et modo obligata. In acta Gothen. Sortiene
Feria Decenda post Festum Visitationis B. V. Mariae Proxime

Quinta July anno proxime preteriti 1778to Lemmas denas primam Decem Millium Quingentorum Sexaginta Quinq. Florenorum Polonicorum ad exhibendum prout supra compulsam adhuc Quingentorum Viginti Florenorum Polonicorum citra ipsos Lemmas in eorum computando efficientes Lemmam Primam Millium Quingentorum Florenorum Polonicorum Solvi opemque ipsi Juani obtinendi praesens decernit Petitionem Sam ipsius Lemmas praemissam Primam Millium Quingentorum Florenorum Polonicorum in eorum computatam praeallegati Decreti per eos de Dembowskie primo Revisionis ad effectum judicialem ad solvendum et numerandum dicto provisionali Casu Lemma provisionis et ab actu praesenti pro Tertium Festi Sancti Martini Sanctissimi Generandi Anno proxime venturo coram officio et altari praesenti sub Poena Contumaciae in Casu Contraventionis huiusmodi Manifestationem fieri faciendam publicandam obtinendi quibuscumque dissipiis fieri et iisdem statutis ac Petita admittendis et quietationem alteris mediante in personam Personolentes subsequenda Scipione Solvat et realiter enumerat Lucas Juan Marcianum Sobinicki alteri alteri cum Lemma Judicio denique stricti in instanti petita Juris Communis praesentium solvendo Restituminus Insolutionem Civilem condemnationem ex parte Infiscalis Leges Infiscalis Judicialis alteri hac in causa in Judicio officii praesentis obtinendi Juanum Depliciem Quatuordecim Marcatum Polonicalium Casu Pars Actrix Lapradicti alteri in Termino et sub rigore suprascripto Judicio autem per medium in instanti solita Jure praxi exhibendi Decreti praesentis rigore cum # per quinque et Centum numerando.

Inter Illustrem admodum Dominum Stephanum Zaleski Canonicum Regularem Premonstratensem Scriptorum Sed Dacem Commendarium Strzelnicensem non Minus Jure Regium Sordam Judicium ad Actum de Stempo Restitutionem Petitionem praesentis Illustrem admodum Dominum Zaleski Suo et officiali Nomine mediante Matter et Dominum Ignatium et Bernardum de Bazienskie Obrembskie Jacobum et Franciscum de Bazienskie Dominicum Conjuges Actos per eorum mandatos Suos et Consortem suam nominibus matter coram Judicio praesentium Comparentes etc. Quorum Bona Bazienice in Terra Zawichostensi Sandomiriensi Provincia non Libera Jurisdictionis Sua declarata.

Inter D. Albertum Chudzynski et Catharinam Uminskie Ignatium Conjuges actores per Mandatum Suo et Consortis Dominum matter et D. Lucam et Joannem Uminskie Actos per eorum D. Joannem Uminski Suo et officio Procuratoris Nomine matter coram Judicio praesentium Comparentes Dominum actum Dilationem Petitionem Petitionem Sententiam Decretum Decidendum Petitionem Decretum et quorum D. Lucas et Joannes Uminscy Actos per Comparitionem recedendo Proinde Rigorosa Actorum Comparitione recedendi Validine non Solvendi nec Lemma Quingentorum Quinquaginta Imponendi eo nomine provenire Contravenditionis Decreti Decernitur Condemnatio nem addictione pro Executione Rigoris Executionis hic praesentis pro parte prosequendi capiendi.

Publicatum

Inter D. Albertum Chudzynski actorem Casenda Actum negotii matter et Nomine Dominum Zofiam et Franciscam Zaremskie Ignatium Conjuges Actos

vende

sande et debores negoty per eunę S. Zoltarskimarkum Leo d Senor
tis Leo mę pnaliber. Joan Catherinam de Uminskie altimi nuptes
S. alberte Chudzynski procuratem ałł per eunę mandatum Leo Sandor
Leo pores olim S. Matthia Czarnomski actor per S. albertum Chu
dzynski Dnum meum ac Dn. Carolum Strupczewski et Rosalian Czarnom
ski actor per eunę Gregorianam Dnabentam Czarnomska pro Czarnom
ska ręg. Dnę de ratihabitione de fideiussione per eandem Praede Lapy ead
ałł Dnabentem S. Valentinum Czarnomski ałł per S. Josephum Sworoński
Coram Judicio praesd Comparentes ete. Judicium Resolvendo Resumpsi
mus ad officium Excultriale Burgrabiale Leuus ad Judicium fatis
Deudendo Actoldinem Partis actr Cessando Acta dem negoty Parti
actreę Negoty ad Idem Judicium factum Liquidem Juris praesen
tine Condescensione decidimus valere Deinde necessarium Condescen
simus ad Fandum Honorem Czarnomskis Sortem Gnosorum
Chudzynskich Juramd Bartholomej Sochowski et Matthiae Maro
wiecki Burgrabiorum hic presens Captato tempore adimendi Dni
DD. Burgrabij eorum absentia non obstante praeria de absentibus
temperative faciendo Actoldine mutuo Partium Semper Condescendi
Condescensuri Ante omnia Comportationem Documentorum mo
rum Substantiae enucleanę ejusq Comportatis Morum Substantia
de Bonis Paternis et maternis Constitutis et eorum Contestatorum Sum
mam Dotalem quae et quanta ex Contestatione Nupcialis tantis
Universalis et Spinalibus Solutionem Summę Dotalis determina
ast aut non Solutionis Summę Sortem eidem Dotis correspondentem
Spinalibus Jura Liquidabit Juramento exequient Inquisitiones ac
recepitas portulavent et expedient Processus Executionales Cogno
scent Solutionis Judicem omnimodum quantum Cui aequm Compe
tient praestandam demandabunt Rejores ameotent Partesque in
Omnibus et Singulis pretensionibus ad Contenta Terminorum
Legis et Justitiae decident Deinde Judicabunt et moderabuntur Seu
Decidet Deinde Judicabit et moderabetur Cujus vel quorum Decisioni
Partes utraq parere et acquiescere ac Judicatum pati Sub Poena
Banni Curiae Contravenientes illo in Bno Condescensionis
publicanda debebunt et tenebuntur Lecta Poena Simplici Quatuor
decem Marcarum Polon Parte per Sortem Compensanda Judicio Suo
per medium Juramenti Solida Jure praestito Solvenda.

Et S. Paulum Lotharski Vicenotarium Dom Plocens ad pnaliber et Dn.
Matheum Graiewski et Theresiam de Bobrowskie primo olim S. Jose
phi Mildowski Secundo ad praesens voti Juridici Conjuges tum Suc
cessores Causae olim S. Josephi Mildowski actor per S. Matheum
Konyvobarski et S. Antonium Mildowski ałł per S. Joannem Szczę
sny Wobarski et S. Antonium Mildowski ałł per S. Joannem Szczę
sny Wobarski Coram Judicio praesentes Comparentes ete. Judicium Actoldinem
Partis actreę Partis actae Secundo ad Judicium adhuc Deudendo. Necessa
rium esse patuit Comparitionem # Relicte olim S. Josephi Mildowski
Actae ad melioram Informationem Judicij Lecturę in Sequens Judicium
Lubsequens nec Finis quousq # Procuratore de Bobowskie primo et ex
post S. Matthei Graiewski Consorti

Cuius audientiae ut supra S. Albertus Lipowski ałł pnaliber Coram Judicio
praesentes Comparentes ete. Judicium Deudendo Actoldinem Partis actreę

Sarti fitta Leuna ad Judicium dict. Jnscribendo Scripto manuali die 2da
mensis Novembris 1778 dicto anno, in Scverbrowo datuata manuat-
tenta Subscripto Loyer Leuna mand Lexaginta Symphoneu in rem
et Personam aldni dato decernit Quatenus Idem Actor Leuna
promissam Lexaginta Symphoneu ad Scriptum memoratum ab
actore contractam et Jnd Inter Solvitam Jnitam pene et ab acta praseu
pro Vizilia Festi Natiuitatis Sancti Michaelis archangeli anno
praseu proxime Jmmineu Suam officio et actis praseu Sub
Sana Sacramentis in Sua Contrauentionis casu manifestaldneu
Jpsius faciendam publicandam ad manus et quietaldineu ab ob-
aurdi Jpsius Jeni et Proto Saldnibus restitue solvat et reabber
enumeret Lndo Sana Jnuu Marcarium Polony actoni absni Leu
Summa Judicio autem Jdeu inuitandi Jpsius Jeu Jemmeni
praefatum Solueudo.

Jnter D. Sabinam de Sa Sadrue olim D. Mathoj Petrazouski Relictam
consortem Vidauam actricem per D. Stanislaum Stracuski Siguidem
Jnfideles Judaj Synagoga Polonj Seniores ac tota eadem Synagoga
Polonj Lemmanis procuratore Apostolici Jnsdem natis nibus Sfiuden
prima Sndie Festi Sanctae Margarithae Virginis et Martyris rem-
pe Duodecima Mensis Julij altera Jn Vigilia Festi Sancti Andreae
Apostoli Lubiet die Vigesima Nona Mensis Novembris ultimo an:
no nuper pretenti 1778 Stilo Romj Tertia Pomeridiana Sfiaem Synago
Jnsti Dni Post Die Tertia Mensis Januarij anno Currenti proxime
pretenti Omnibus Veris Lucndis in Judicij Officij praseu in Caua
Jnfrascua ex Parte actoris Super dicto Synagoga Polonae Solbente et
publicatis Sufficienter et plenarie Jnsistente ope Decretorum Provinde Judi
cium prasens Parti actoreae Jn Contumaciam Partis dictae negotium
Judicare mandat Jn Judicatione Reportatis Jenen Lyneggam Pluren
Citationi Dilationi ad prouidendas Juet Libi nes per Leges antiquitus Judicij
Lujs receptae Judicium prasens Satisfactre in instanti Jubet et pron-
cuo non Satisfaciente Lucubuisse cane Partem Actoream Sufficienter Pontem
ctam Adimpleuit Et promissam non Satisfaciente Lucubuisse cane Simplicem
Jn bem Lucubationis Eadem Pars Actrix Petitorij Sana Simplicem
Decretorum Marcarium Polony Jn Jnno et Subjpsre Pfrasenu Judicio
autem per medium Jnstantis Solvat, Decendoj Actoni Partis
actoreae Partis dictae Leuna ad Judicium Dni Decernit Judicium Sua
tenus Sanctae Summam Mille Symphoneu Polony per Synagoga
Polonj ab actrice contractam decreto Officij Sui Pena Sacenda post Bm
cam Jubilatae 1768 anno Jnter hasce Partes promulgato bem proue
re Sua Sana Jnuu Marcarium Polony adjudicatum Scriptogra
meali die 23tia Julij 1680 anno Super hanc Summam Stille
fly Polony cum Libello Sana Jnuu Marcarij Polony bem proue Jone quotame
per Stoff Polony Centum pendenda in rem et Personam aut per Letter dato
Characterem ac Primatis Judaici Lubecio ad Solvendum ap euratam bem Lub
eadem Jnuu Marcarium Polonum Procione juxta quem Scripti ad mem
et quietaldineu actricis Jnsti pene Dni ab acta praseu in dies Legitimanes Cam
officio et actis praseu Sub Sana B. in Casu Contrauentionis Sua Mani
festaldineu Jpsius faciendam publicando ab Quibuscunque Officij Jnsti Pro
tellaldinibus Judicibus persolvat Recognitionem Libellatineu Legatae actoris
notariarum Lndemnationem Jnpraem Sana Jnuu Jnplicitum Duodecem
Marcarium Polony Jnsti Scripti actricis Jn Prind et Sub jpsore Expensis ex propo Judi
cio autem per medium Jnstantis enumerat. Lucta Sana Jnuu Marcarij
Polony actricis per actor actricis Cjus Summa Judicio Dcmj per medium Jn:
stantanee Solvat Jnsti Procione Solvendat. Sicc ejus Pfatis Expensis rempe
Jnprascripti D. Obtinendis

Inter Gg. Martinus

S. Martinum Chumanski et Laurentium Zdanowski alg. S. Josephum Tomerski Subditum de Bronie Szumanie ad per cuem S. Martinum Chumanski Leo et alios ad me praliter et S. Joannem Pieraura vicad Skrzyszew tum S. Stanislaum et Stanislaum Sadowski alg. etc. phanum Borowski ac Magdalenam Sadowska Inscie ad per cuem S. Joannem Sadowski Leo et alios ad me praliter. Coram Judicio praesen Comparens etc Judicium Citationem Partis actricis Partis citte Lecum ad Judicium dict deducendo ad affectandum Partis actricis Partis citig dat et Scriptis de Citationem Inquisitionis Super Contenta Protestationi et Citationi Partis adv. Subsequentis Judicijs Legis educendi &c

S. Mariannam de Zerowskie olim S. Andrij Morowski Relictam Succesorem Bidaqm Joannem Gotlewski ad per cuem S. Gotlewski Leo et alios ad me praliter Et quoniam S. Josephus Lesniewski Literas praesentij Mandi deparet et Leo Lecum ultimatum penali Contravencionis Decreti Condemnare permittet Succumbe Super eod. Citti deparet Decernitur Condemnatio Contumacie pro Contumacie S. Burrolej Quorum hoc praesentis Citationis pro expeditione # portet finalis ac Judicate faciendae Publicatum

Succumbitur

S.S. Josephum Biatoskurskie et Agnetem Rogincka ad per cuem S. Biatoskurskie maritum Suum et Sororem Suam me praliter S. Andrienem ac Mariannam de Zerowskie Succesores Miedzielskie Item Annam Zerowska Virginem Nuptam Filios et alios per S. Andrienem Miedzielski Leo et alios Cit et ad me praliter S. Agnetem de Lubinskie olim S. Alberti Biatoskurskie Relictam Item Sidonam Matrem Josephum Sidonem et Agnetem de Rogincki Succesores necnon Elizabetham Mariannam et Franciscam Virgines Nuptas Biatoskurskie Citos per cuem S. Josephum Biatoskurski Coram Judicio praesen Comparentes etc Judicium Citationes Partium Citatarum Libi adnotandum Lecum ad Judicium dict deducendo ad affectandum Partium citatarum ejusdem Partibus comparatis ad Partibus et recitibus dat et Scriptis de Citationem Inquisitionis Super Contenta Protestationi Notarialium Partium citatarum Subsequentis Judicijs Legis educendi &c

Succumbitur et Citatus

Succumbit Supra et S. Josephum Obrembski Petrum Brzezinski Cit et ad per cuem S. Josephum Obrembski Leo et comunes Cit et ad me praliter Coram Judicio praesen Comparentes etc Similis Citationis educendi prout supra

S. Paulum Medicum Lowski ad praliter et S. Ignatium Pagana Cit ad Coram Judicio praesen Comparentes etc Judicium Citationem Partis actricis Partis citte Lecum ad Judicium dict deducendo Liquidem S. Pagana Cit ad Decreti Criminalia Sententiam per Spatium unius Septimanae ac in Egressu de Curia Sand Duplicis Quatuordecim Marcarum Polonicalium Partes Comparentes in Mandi Consuetorio in Foro Bonorum Citatis Vorynskie Gibory Feria Quarta in Mandi Pascali Divo et anno Jem. ac 1768 anno per S. Camerarios Prius Scabinatus Lubinensis Contravenit Proinde Pandictum cum S. Pagana Declarandi Decernendo Quatenus pro Contravencione ejusdem Decreti Sepraemibus Citatus memoratis Citationi Parum Lemplicum Quatuordecim Marcarum Polonicalium ac ad actus officij praesentis Feria Quarta proxime de Festo S. Lucae Evangelistae anno Cadi per Oblatam ponendi &c

Marcarum Polonj aldri aldri In Prnd Inferiis ea prope Judicio ues
per nidiu en ens tanti Solitd Jnis Communi Procedu enenerunt
Et in Salutatiu ne ea
Decreti Decernin Sartu praseny Lepenos
Jdend Litas in Lex ad ates praseny Leptonanei Ingrediatud quis dis
new Lerrian per Spatiu en Lenias Leptinarum Latinaet Capiat
nec non Ingressu de Rerum Sanand Duplicu Quatuordecend Mar
carend Polonj ad manus et quietatiu nem aldris Lib Sand Bamitd
nis in Sand Sentiaventidnei Circa Manutentiu nem Jhus Jnuen
publicanda Solvad Lenda Sand Rieud Marcarum Polonj Aldri
aldri in Mo eod Ingressus de Rani Judicio den dud en Jn ues tanti
Solita Jeni praei Solvenda.

Inter DD. Joannem et Franciscum Smolenskie ad per D. Joannem et Nolentiu
Leo et Petrus Sui me Maliter D. Josephum Parentem Patrum Vidu
Louè norskie Thomam Parentem et Matthiam Borowskie Cognomi
nes Adamum Woroszerskie Stanislaum et Valentinum Lubowskie
Actor per eosd DD Louè norskie Dejs et eorum Litis mend Maliter
Coram Judicio praseny Comparentes Judiciario Citatu nem Partis ad
Partis Citta Lionem ad Judicium dict Decidendo ad affectum nem Partis
actoreæ Partis citis dat et Tenend dict Decretu nem Inquisitionei Lyer in
enta Scitata Rei et Testationis Partis actoreæ Prosequy Judicijs Lejs
quendo Pl

Inter DD. Albertum Parentem Gregorium Jacobum et Thomam Filios Myszyskie
ad per eosd D. Albertum Myszynski Parentem Suo et Fratrum Lud
me, Tendend quoniam D. Josephus Dziewanowski et Consanguineus de Ma
ternis primi dem D. Antonij Zarnocki Testandi ad præsens voti Jur
isconsultus primi dem D. Antonij Niedarski Actoris praseny
em Nominos tem Successores dem D. Antonij Niedarski Actoris praseny
in Prno disparent et se Condemnare permittunt Proinde Lyer Jd
Disparent ratione Contraventionis Decreti Judicij prose Minuta Jur
Jsdictionis Damnorum et Valerum Decernatur Condemnationem eam
Actionem D. Burgrabij Capitanei Loci praseny quam primum prout
expedit.

Publicatum.

Inter D. Simonem Zarnocki Burgrabium et Justificatorem Castri Thorunen Pro
Maliter et Thomam N. Josephi Zielinski Capitanei Dominum
praseny in Prno disparet et se Condemnare permittit Proinde Lyer
eod Petit ratione Centum Aureorum Hungaricalium aut eorum Valoris ab eod
Summa praseny non Solutionis Decernitur Condemnatio eam
Actionem prout Supra.

Publicatum.

Inter D. Andream Szymski ad Stib
Maliter et D. Joannem Smolenskie ad et
Maliter Coram Judicio prasee Comparentes Judiciario Citatu nem Partis
actoreæ Partis Citta Lionem ad Judicium dict Audiendo Decidendo
et Inquisitionem pro Partem utrang Lejer Contenta Protestationis
et Solutionem Partium Comparentium Jn Reguen Judicijs Lejs Consuetæ

Inter Coram Magdalenam de Nicgorskie olim D. Gaspari Schyszynski Relictam
Honoratum Viduam ad et Pl personaliter et D. Antonium Ludovicum
Actum et Maliter Coram Judicio prasen Comparentes Judiciario Citato
Lionem Petitum ad Coram Judicium prasen Comparentes Judiciario Citato
Lionem Petitum ad Audiendum Decidendum Sequendum Coram Judicium Dec
Decidendo Sequendum Cum Pl presens respecta pretensionem pendica
positionem Temulatiæ Sortis in Bonis Nieneewo nuncupatis Succes
sionis Suo in Judicio promovetur Quæ Lis Condescensione Judi
nequit Pronde Pl apud nos Condescensionem ad Judicium Bonor
Nieneewo Sortem dictam Succession Grodz Bartholomej

Sortowski.

Stoliwarki et Simonis Turnerki Burgrabiorum Cracoviensium presentia Captato
tempore adeuentus Dei Gnon Burgrabij veniae absentia non obstante
preuia de adventu Sui competitae faciendae denuntiatione mutuo Partium
uue sumptus condemnandi Condescensum Contrariarum arrendatoriarum et
Inventariis Statuis Bonorum Inscriptum reponere demandabunt, et cum
statu Bonorum Confrontabunt Considerabunt de Praeminationibus aucto
aut dependentes Omnibus et singulis Partium pretensionibus Inquirent
Investigabunt Inquisitiones si necessitas portulavent expedient Juramen-
ta pro opportunitate negotij exigent Bonificationem pretensionem
quantum Ley a quo proveniunt praestandam designabunt Penas
adequatas Super quo Interent pro qualitate delicti Imponabunt Rigores
Decreti amectent, Partes in Omnibus et singulis pretensionibus
nihil Intactum et irrefutatum relinquendo pro justo et equo finaliter
decident diiudicabunt et moderabuntur Cujus vel quorum Decisioni
Partes utraq parere et acquiescere ac Judicatum pati Sub Pena Bon-
mulctis Ipso in Primo Condescensionis Super Parte Contravenientem
Coram uno Gno Burgrabio per quam ceteri Partem condemnato et Partes
pretensiones diiudicatum publicando debebunt et Tenebuntur Sub
Pena Simplici Quatuordecim Marcarum Polonicat Parti per Partem
Compensando Judicio autem per utramq Partem petitum Gnis Jux-
ta petita Juris Communis Praescriptum et Observanda.

Die Magdalenae de Lemberk Leonardi primi olim D. Francisci Pilichi Levandi
ex parte vero D. Dominae Dorotheae Relictae Consortis Leonardi Matkowi
ac Francisci Leonardi Pilichi Pilicz Alb Letter per D. Leonardum Turnerki
et M. Adamum et Catherinam de Leonardis Juniores Conjuges Parentes
alij Stanislaum Pilichi Matthiam Nicolaum Pilichi Actor et alteres pro eand
D. Adamum Lemberk Turki Leo et communitat Actorem mod praliter
Coram Judicio praesentes comparentes Judicium Citationes Partium utraq
Literas ad Judicium Lebi obtentas Audiendo Quoniam Causa
praesens sine Condescensione Judicij negotium Unde recessum est
Condescensionem inter Gnos Joannis Szczepkowski et Mathiae Jonyckowski
venias absentia non obstante ac fundum Bonor Boianowo Inscriptum
Captato tempore adventus Dni Gnis Burgrabij preuia de adventu Sui
faciendo denuntiatione tempestiva mutuo Partium sumptus Conde-
mnandi Condescensum de adeptatione fundorum vicinitij Damnum In-
juriis Inquirent Investigabunt Inquisitiones expedient Juramenta
pro opportunitate negotij exigent Bonificationem pretensionum
quantum Lex a quo competunt praestandam demandabunt Penas
Rigores Decreti in Sententia pro qualitate demeriti Imponabunt Rigorem Decreti
extensionem amectent Partes in Omnibus et singulis Pretensio-
nibus nihil intactum et Irrefutatum relinquendo decident diiudi-
cabunt moderabuntur ac exequent Sui decidet diiudicabit mode-
rabitur ac exequet Cujus Sui quorum Decisioni Partes utraq parere
et acquiescere ac Judicatum pati Sub Pena Bonorum mulctis in Casu
Contravenientes Pena Marcarum illo ipso in Primo Condescensionis Super Parte
Contravenientem Gnis Burgrabio per quam ceteri Partem condem-
nando Condescensum publicanda debebunt et Tenebuntur Sub Pena
simplici Quatuordecim Marcarum Polonicat Parti per Partem compen-
sando Judicio autem per Partem utraq Decretum Rigorem mulctam Juris
Communis Quatuordecim Marcarum Polonicat Parti per Partem compen-
sando Judicio autem per Partem utraq Decretum Rigorem mulctam Juris
Communis Praescriptum et Observanda Solvendo # Burgrabio hic praesenti
Solidi Juris praefati Solvendo # Burgrabio hic praesenti

Inter S. Adamum Seorkowski alb per S. Matheum Senyckowski Et gromam S. Hrayathes Jaworenkis praesens in Jmo dispare Et te fudemnare permittit Jtemde Leper cod. dispare Salaine non Solutionis Summa Sua provisione ab eo Semina probene in Suem ulteriori fortis facienda Executionis de amplius Judicialiter addictione S. Burgrabij loci praesentis pro expeditione quam pijta pro ejusm expedit.

Publicatum.

Inter S. Matthiam Borowski alb pralter Et Dn. Adamum Zglenicki Et Eleonoram de Lucer Kowska Jmeiem Sanguinem Parentes tum Laurentium Et Martianum Zglenickie Fratres Alb Et alios peruenj S. Adamb Zglenicki Filios Et Gremia Actores Et Adstram mo pralter ac S. Casimirum Borowski alb Et S. Matthiam Borowski Coram Judicio Jtem comparcy Et Judicium Actationes Partium audiendas Et Servandas Sibi Sibinem editas Decidendo ad affectationem Partium Et Sententiam Cessa Partium in mutuis Allegatibus Scriptis Dotis Et Jmedijs Dilationem Inquisitorum Loco Contenta Protestationem Et Stationem Partium Comparentium Jn Sequenj Judicij Legis Et ordine Et

Inter S. Joannem Sacerdotium Burgrabium Curiae Loci alb pralter Et Dn. Albertum de Procopowice Pistorem inter de Germanos Sanguinis alb per S. Simonem Senyckowski Actorem Coram Judicio praesenj Comparentes Et Sequidem Bona Sua Mobilia Terras Laudas Cultus Et Cineres Curiae praesenj non Subjecisse Judicio praesens Jurisdictioni Declarat.

Inter eosdem alb ut Supra Et Infidelem Herse Salamonowicz Judaeum Synagogae Cracov alb per S. Matheum Senyckowski Infidelem Finet Markowicz Judaeum Et Marcaldrum Florenj alb per S. Christophorum Zielenkiewicz Coram Judicio praesenj Comparentes Quidem Judaeus Infidelis Judaeus Herse Salamonowicz Actor Coram quem omnes alia mei regulat Et Sponde Sufficienti Sumptum Et declarata Partibus capienj mandat Jn capeminendo Jn Judicium Suum Partium Et Sententiam Sententiae Judicialis Judicialiter addictionibus earum Statuum Sententiae Judicialis Judicialiter addictionibus earum Statuum Sententiae Judicialis Judicialiter addictionibus earum Statuum

M. Ludovicum Bernardum Korčulanskoga Ljubitelja Prve Dobrovnike Gnedu
alg S. Luca Mesnika Bonor Lamjenika Administratora ten Labo-
rum Nicolaum de ejd Bomis Ljubitelja ada per S. Lucam Mesnika
Luc et coram ipso me praliter. MM. Ignatium Lovrinka Emiserum
Liepreed et Mariamam de Sorkočevića primi olim M. Luca Ma
leskoga Judica Cry Vlovca adpresens Lucodivoti Juricu Zuniges Ma
trem et Vitricum tem Lucestnica ejusd M. Maleskoga ada per S.
Joannem Skerplovića et quoniam S. Josephus Lenyka Borovca
Lipovca Benetanius Sostitor Actus presentis pro Gnd disparet de re alda-
ne Intervenijnij rerum mobilium Jovania forma et specie coram
alg Juventior Laborum prafati Ljubitelja ada in proprium Gnde-
mnare permittit Provide Super eod Actu disparet decernitur con-
demnatus cum additione pro pergenda Executione Lui presens
Cpis cum quam pesta proclusum expedita cum MM. vero Lorenz
Skie Ensiferis Liepreza de Lucestnicibus olim M. Luca Maleskoga
Judicis Carte Vlovca Actis Quorum presentes ad Gnvicitionem disparet
Suspenditur et Pravo perscriptoria Conservatur. Publicatum

S. Stanislaum Sudenskoga ada praliter Et quoniam S. Lavri Dobriba
lentinus ada presens in Gnd disparet et de Condemnare permittit
Provide Super eod Actu disparet ratione attentata Lei violentiae
decernit Condemnatus cum additione pro ut supra. Publicatum.

M. Ludovicum Lempicki Ensiferum de Lucovica ada praliter Et quoniam
S. Thomas Mileskoga Actus presens in Gnd disparet de Condemnare
permittit Provide Super eod Actu ratione non Solutionis quote Gnum
aureorum Hungaricalis decernitur Condemnatus cum additione pro ut
supra Publicatum.

S. Albertum Sochocki ada per S. Mathaeum Lenyka Lovorka Et quoniam
S. Florianus Lipskis Actus presens in Gnio disparet de Condemnare
permittit Provide Super eod Actu ratione non Solutionis summae
decernitur Condemnatus Gnvis ut supra Publicatum.

S. Albertum Notarskoga ada praliter et S. Antonium Koicevića per S. Franci
scum Liechowskoga coram Judicio presens comparens Sabisfaciat
Actui delationi Majoris ad quam se in Judicio officij presens
Cedula delationis post Gnis examinem Gnem Regum 1753 die 6mo recc
perat in instanti Et quoniam comparens S. Koicevića Actis ab precedit
Comparitione et in vieneta Satisfactione delationis Majoris decredit
provide Super eod Actu disparet ratione attentata Lei violentiae
decernitur Condemnatus Gn S. Lucro altimaria sortis principalis vide
Executionis cum additione pro pergendo Executione S. Mathej
Executionis cum additione pro pergendo Executione S. Mathej
Lenyka vlo archi Strazskij Lui presens quam pesta proclusum expedit.
Publicatum.

M. Ludovicum Bernardum Korčulanskoga Ljubitelja Prve Dobrovnike
ada praliter Tandem quoniam S. Josephus Parcyclus Actus disparet
et de Condemnare permittit Provide Super eod Actu disparet valed
ne Executionis manifestationi coram Parte Presenti ratowa
nem Executionis manifestationi coram Parte Presenti ratowa
Parte decernitur cum additione pro Executione pergenda pa
Strazskij Lui presens Cpis quam pesta proclusum ed redd ad.
Publicatum.

S. Josephum Malanowskoga Franciscanum Korčulanskoga Mnicha Sonuga
ada praliter Et Consentiente Rme Patre Guardiano Lui Mnicha
Actor per eum Mantuanskoga Lui et Conventui Rme praliter Et quo
Agnetem de Lenicevića olim S. Alberti Casnovskoga Relictam Serfen

Matheum Casimirum Joannem Szarmowskie Filios Stor et ad per
S. Casimirum Szarkowskii Suo et eorum dicti et red me maliter feli-
gios Stos per S. Joannem Malanowski Coram Judicio presens com
et Judicium Letaliones Partium utrasque Causam ad Judicium dict
absentiam edictas Decidendo ad effectum Judicium Partium utrasque com
parentis actoratibus et reatibus eorsa Partibus dat et Gmedit Decreta me
Inquisitionis Super contesta Litis Litationem et Litationem Partium
Comparens in degress Judicij Leges Duc dec &c.

Inter S. Valentinum Szumanskii actu maliter et M. Rosalian de Kanga
olim M. Jacobi Charuskii Lubiendzinski Jmd Posen Reticta Jntim
Viduam actu per S. Stanislaum Olszewski Jnventum Plenipotentem
et Sexum Comparentem Partis actoreæ Sufficientis Jnventionem
Comparentis Partis reatoreæ Sufficientis Jnventionem
et quoniam Comparens Partis actoreæ Comparitionem
Sufficientis non Exhibit Prima Sua Citatio Jantijpata Prima
præsens libera nominatur.

Inter S. Thadeum Onuphrium et Leonardum Lipski actu per S. Paulum
Lobarski Jnventum Plenipotentem. Jam non Sunt.

Inter Bertholdum Rudnum Gregorium Jod Canonicum Cathedr Posen
et M. Joannem Thesaurarium Gratianum Jod Lowitii actu per Ser
Martinum Rudnum Jod Lowitii Suo et Fratis Sui nomine maliter et Jllu
strem M. Casimirum a Krasne Krasinski Castellanum Metatoreæ
Dñi Citi per S. Stanislaum Olszewski Coram Judicio presens Compare
Judicium Actoreum Partis actoreæ Partis Citatæ Causam ad Judicium edict
Decidendo Quoniam Pars actorea ad Scriptum manuale Varsaviense die
24 Junij 1771mo Anno datum et manu propria Citi Subscriptum
ad Libellum Jurisdictionis Coram Reverendissimum Capitulum Posnan
Viginti Millium flor Polon in aureis Hungaricis quemlibet aure
um Hungaricis adscriptum flor Polonicos numerando datum et
ad Solvendum pro Vigilia Festi Nativitatis S. Joannis Baptistæ in
anno 1772do Juridice specificatum pro Solutione Summæ ejus ad
Causam ad Judicium Convenit Provide Jnsistendo ejus Scripto Decer
nit Literas Citatorias Summam præmissam Viginti Millium flor
Polon Jextra necnon Scripti Capitulares Coram Officio et
actis præsens hinc et ab acta præsens pro Vigilia Festi Nativitatis San
cti Joannis Baptistæ in anno proxime venturo 1773tio Juridice
Subpena Banniti rei in Causa Contravencionis Circa Manifestatio
nem Jllatum faciendam publicandæ Cena Cessionis annuali
per quinque Centum computandæ ab eis quibuscunque officijs peni
& Bullatis adversus Justitiæ ad manifestationem Partis actoreæ
Solvat et Realiter ennumeret Lucia Pena Summam Marcarum Polon
Partis actoreæ Partis Cessionis Summa racemita Judicio autem Stile
Jnstante Solido Juris Communis Suspensa Solvendo.

Inter eosdem ut supra per eundem ut supra et eundem Jm. Acta per eosdem ut
supra. Coram Judicio presens Comparens ad Judicium actoreum Partis
actoreæ Partis Citatæ Causam ad Judicium edict Quando quidem Literatorie
Jnventum Regni Crediti Capitularis Posen et M. Joannes Thesaurarius
Gratianus Jozefowicz Honorem Duektatoreæ Causam actoreæ Sedentis
rexq Decr Junij Anno presens per Joannem Lenonem Secretarium
Cancellariæ Jnventum Zawicinensem et Commissum Plenum M. Citi adjudi
gandas protensiones ut ex eodem Regesto reportito Solidat Delegatam Literam
Protensionis Liquidatam Causam Literatorie Lucianam pro
cuius Literatorie Lucianam Coram actoreæ Citatæ Viginti Centum flor
et Jnventum Viginti Polon agnoscit et Regestum vacuum

ad rectum

ad recitandum et notandum. Deinde Judicium prosecutum est in hunc modum coram Leandro Quadringentorum Decretorum Octogintaquatuor Florenorum Hospitali Viginti Sex Polonis quorum Lemmam Nonagintaquinque Florenos et Viginti Lemmatium proferentem Polonis in quorum Computandum Lemmam Decem Centorum Septuaginta Sex Florenorum et Lemmatium Novendecim Marcarum Polonicarum per Judicium praesens pro Imperatore Inclemmatidinibus alterum Summam Superius expressam diu contam Includendo efficientem finem et ab acta praesenti pro Vigilia Festi Nativitatis S. Joannis Baptistae in Anno proxime Immunitatis 1775to Judicem Coram officio Actis praesentibus Subscriptis Bannitionis infra Contravenientibus Licta Mandatum Decretum fuerunt publicandum alias quibuscumque Jeffejis Juris et Protectionibus Justitiae ad manus Requisitionem Partis actricis Salvatoris Luita Pana Juramentum Polonicarum Partis actricis, Partis vero reorum Judicio autem et Judicem in instanti Solutae praxis Juris Solvendae.

Et Felicianum Parentem Jacobum Silvium Zoraurli Lue alterius per Et Jacobum Zoraurli Luc et Parentis Leis me praesente et Et Francisci Josephum Laguna Dnos Tum Laborosum Paulum Subditum Actor per Et Josephum Laguna Suo et aliorum Actorum me praesente Coram Judicio praesenti comparendi Judicium Generis Partes Satisfaciendi Judicatum Juramentum Repositionis Inquisitionis per Partem actricem Deducta Inter Partes comparentes Arbitratus Judicis Ajudicatis in instanti Arbitratus Liquidem Pan actricem Inquisitionem Suam responsum Pan vero Pita in casu reposita Inquisitione pervisitus ac se Judicatum per mittit Deinde Judicium praesens ad Lectionem recepta Inquisitionis Contradictionis Lecta et matura deliberatione perpensa Quando quidem ea ope Inquisitione in actorata Et Deducta Franciscum Hanicum Laguna Jacobo Zoraurli Scholas Socia tractando eidem in hospitio ipsi ad notitiam ejusdem Laboris accepisse et non restituisse per Laborosum vero Dictum Sodalitatis de Bonis Warynlio Et Franciscum Laguna Subditum per Suum Jacobum Zoraurli pretium Bonorum Warynlio Socios Hanicum Laguna Obligationum Responsorem ad contrahendum Juramentum ab actore pro Anno uno et Labore Quam qualibet Septimana Diem Susceptum Vulgo Diderdeld Responsa Sonepsum eorum Laborem die Decem non prestitope, per eum Et Jacobum Zoraurli in oppido Sepracque Pasnatum Wroblewski oppidanum Lemmam Vigintaduorum Hungaricalem cum aliquot Flo et Capra quodam modo amisisse parcere autem Lemmam presupposito ut fama perobatur Quae ipse per Et Franciscum Laguna Quaenipse alias denique pretensiones per Decretum Condescensionis Inter Partes Propriatas ope Eorum Judicium praesens Statuit Supinorem Suum Franciscum Laguna quo speciali amissionem Lemmam ad Computandum Hungaricalem Juratum Summam Vigintaduorum Florenorum Hungaricalem aliquos Florenos non nuncupat nec cum alio quodam modo participant Pia piam Deo et Sanctae Jesu Christi Passione adjudicante Et Jacobus Zoraurli Valorem Framea per Et Franciscum Laguna accepto Fide in Legum Judicium Et Franciscum Laguna accepto Fide in Legum Judicium Decorum ipsi Lege post quo praestita Juramenta ad non Judicium Decorum Et quid Juri cum Et Quantum vero Petitat per Et Felicianum Zoraurli

arlis Bonifiadronem Laborum per Laboniora decim Scida per Decemdies
prasbon decidrum a Jnoso Franisco Laguna pretensam Statuit Jud
cium Quatenus ic D. Laguna in rem apcimentum per cum Lubertum
now prestite Laboris Florenos Decem Blomicales per Luem Judicium ad
inventos pro Seguen Judicijs Luis Lib Pend Barmitionis Lobas
Jnoso Felicianis Zorbuslo Lobas Nichilominus Sententiat Judicia
presens Quatenus Jnisus Ignatius Laguna in Lubtalsionem tudemna
lionis hac in Causa Jn Judicijs officij presens obtente ejc D. Franci
Penam Simplicem Quatuordecim Florenos Florenos Polonicas eid Jnoso
Lonardi Jn Jnio et Lud in pre Legem apposite Judicio autem per
medium Jnitante Lobis Jusis Comitionis probasse enumeras de
inceps Ligid cum Judicem Jnisus Ignatius Laguna in obiectis Jnqui
sitionibus non redarguitur ase Reus Proinde cum Judicium presens
Liberans fuit et pronuntiat. Deinde vero citra Jnquisitiones non
modo in autoratu veram etiam et in reatu Lend Carte Pardo Judi
cium presens denuo obrigillandas et Parte altera citatis debendas declar
Prout Jn instanti extradit.

Inter Jnam Franiscum Chuedyplli Lud jnualiter et Jnm Thomam Obrembli
Non extradatur Citatum jnualiter coram Judicio presens Comparentibus &c Judicium Jnitur
& Decreto Judicij Cui injuncte repositionis inquisitionum in anteactis Judicijs
inter Partes Comparentes Lato statuit Quatenus Partes eadem utrosq Jnquisitio
nes Suas reponant in instanti et quoniam in Satisfactionem Sententie Judicis
Sui Actor Inquisitionem Suam reponit citatus vero in Casu resistit citatus reposita
Judicatum juste offert eidq se subijcit Proinde Judicium hoc ad lectionem
ejusdem Inquisitionis procedendum Qua lecta et ex Omnia punctu diligen
ter examinata Siquidem eadem Inquisitione sufficienter probatur Jnum
Obrembli Citatum Damna plurima in frumentis et pratis Juvantarijs
Suis non tam deliberate in pubis quam magis per Malam Sortem anto
diam quotannis intalibe Solitarie Lud proprios Canibus Comitatus quam
Comitativam aliquot Comites Militarium Damna Lud in frumentis molum in
Terentium devotare Causasse Vias invasitatas eversis Actoris Sepibus per
Campos ejusq Actoris devagitasse et predam plusq per frumenta Cis renuncio
protatum fuisse Salem Dutricualem Totam Villam Jnoud Secretum requisiq
Uno anno ex Segna Salinaria Clovarq interq ipse et usq Cracoviae nisi
ejusd Salis Actori Tribuisse Jnm Michaeli Chab Lud Subrito depositum pro ann
anno praeterito Citato obrigatior Mercedem adhuc non persolvisse imo indebite ad
se detinuisse Qua pro ste Judicium Studens Legi et Justitiae debuit Quatenus Jnus Citatus
in recognitionem sui progressus Primum Satisq Cauq Superiorem nisi et ab acta Sen
in Ste Septimanis incat ejusq Episcopum Varmiam per Spatium unius Septimanae
continuet et cesset sine intermissione et cessat nec non in expensis de Parti pena
Simplicium Quatuordecim Marcar Pol Cons Actori Cram Episco et Actis Sexq
Sub Pena Damnationis in Casu Contraventionis circa Mandatum ibiq faciendum
publicanda Judicio autem Suo p medium in instanti Solita Juris praxi Servat.
Nichilominus Jnus Actor Damna illi Juxta et illata Comprobat ac etiam Summarium
Jnum Subrilum Quum Michaelem de Comprobandum deputatum Mandat et statuit
quantitatem quoq portionis Suae interesse Salis dicum Citatis probet et hoc in Sequ
Lunae clar Cens Clovarq Pius prene inadentiva premissa peragere curet Ac
Inter SS. Pa

SS. Bartholomaeum et Hilarium Mostduelis ads per eosdem S. Bartholomaeum Mostduelis suos et ejus fratres suimet pro se et quoniam S. Joannes Grabia praesens pro se dixit non contradicere proinde de super coram nobis Sententiam definitivam ferri et proferri petiit et requisivit. Nos visis omnibus et singulis quae in hac causa visa fuerunt et videnda erant et quae ad plenam cognitionem ejusdem causae facere videbantur et habita super his omnibus et singulis matura deliberatione et consilio cum peritis habito Christi nomine invocato pro tribunali sedentes dicimus pronunciamus sententiamus et definitivam sententiam ferimus in his scriptis quod praefatus

Inter S. Theodorum Bradzensis Non finitum.

Inter S. Martinum Costkowski alt per S. Josephum Kostkowski Filium
et M. Joannem Lasocki Castellanidam Conarien Lanicien alt per
S. Adalbertum Wozniki alt S. Andream Wozniki alt pñalter. Coram
Judicio presen Comparentes Sufficienti Comparitione ad inventa Par-
tibus ex peritis mand ad pñs experimentd Teneri Partem alt ream dare
Partem altam dare de Jure et Sententis et Juramen Prius Iem Presen
plene fuisse in Legentis pdebat ~~non~~ pendens non Solvit Prout Pars
Alta Jmo presen Partis per Judicium presem liberum fuit et pro-
ventiat

Inter D. Martinum Parentem Stanislaum Filium Mariannam S. Stanislai Nobles
dli Hedrizini S. Stanislai Bradnicki Cantes Filias Korkowskie Cunegun
den et Mariannam Virgines Jmuptas Duplicie alt per eand S. Mart
nem Surkowski Suu et pupillorum Libr ac alior alt mē pñalter.
et Juramen M. Ignatius Lelinski Dapifer Sarens Actus presens in
Jmo dep Sit te condemnare permitt Svende Si per eas alt dep
rat ne non Solvitur Sum mē cum provisione presenten decern
Condemnatis cum additione pro ver ende Executione S. Bandrali Cujus
cui hoc presens Liquidis quam pdata proces um expedit

Publicatum

Inter D. Albertum et Gabrielem Patres inter se Germanos Michaelem Patricel
Venuscum Filiastrum mitchie alt per S. albertum Mitelski Suo et alio
alt mo pñalter Sb. Andream et Mariannam Dorotheam Mitelska
Juscum Conjuges Vincentium Pratem inter se Germanos Zatyskie
Actos per eand S. Vincentium Zatyski Suo et eorum alt mē pñalter
Coram Judicio presen Comparentes etc Siquidem Bona Mobilia in Terra
Zantiscen consistent Prout non subesse Jus eam presem Judi
cium presens Cens et Decimino Partem Actam tantis per a Prout
pretes Liberum fuit et proventiat.

Inter Josephum Parentem Mariannam et Jacobi Tyszkiewicz Cenotaphium Margare
tham et Josephum Virgines Jmuptas Filias Jacobi mie alt pñs Supon
et Negotij per eand S. Josephum Parentem Suo et Filiarum Suar mē pñ
et M. Skerpiam de Donarenie alie olim Jo. Joannis Jeremie Camerar
Granitiali Posen relictam Consortem Vid eam Matthem Josephum Mar
rem et Legimines Equestris Ordis Majoris Ducat Petricov Professum
Serenissimi Principis Poli Filios Jeremie Actos Supane et alios nem
per eand M. Josephum Jeremie Exec Literarum Test Suo et Suprascripto
alt et alt mē pñalter Coram Judicio presen Comparentes etc Judicium
citatorium Partium ut Cum Quand ad Judicium Libi dem si eam edixa
Deinde do. Quando quidem Juramentalter pro Actor Decretum Solutionum
Jmuptæ Summe Decoram Millium Typhonum Jnor Jos Jeremie Filias
Generosis Inter Partes nunc Comparentes Jn Judicij Officij presens
Terra Leonda Sub die Festi S. Agnetis Virginis et Martyris 1766. anno
promulgatum ope, Jn Trnos Solutionis Decreto prealleg pro fio
per Juem Paulum Lodzki pro tunc Vices regentem Loci presens
a Jno Josepho Jeremie mē Deputatum Filiarum Actarum pro tunc
Virginum ad Levandum Summam et providendum ad Dem
Dotalem Constitutionis Manifestationem coram Actis Officij presen
Feria Quarta Jn Festo Nativitatis S. Joannis Baptistæ Pro
cae de Diligentia Levationis Summæ Decoram Millium
Typhonum cum Licta Sana Mam Marcianum Bolony hanc Decreti
Adjudicabe Jam vero per Jmprofatum M. Josephum Jeremie Legimines
Equestris Ordis Majoris Reip Majorem de promptitudine ea Solutionis re
cepta Summa Decoram Millium Typhonum cum Licta no Decreti pre
sentatione ejusq Summa ac obligitalitio nem cum ea Sæculi Lucra Deve

de se

ad ee receptionem Summe depositi Similiter Manifestationem in eodem
ano eodemq; actu Interposuit Porta per eandem met Mm. Jeremiam
Lipczatos Jros Iswiatkie pro Validione Titu dicte Summe ad Judi
cium officij presen Convenire et Condemnationem hac in parte
Pena Levema pro Rebem Veritatis Mandat 1766 Mo Majo in
Judicijs Officij Sui obtinuit Quamobrem Judicium presens Statuit
Petrum Mm. Jeremiam Summam Depositus exhibuisse et quidem
Mathiam Georgium Georgium pronouncuit ad manes et questatorem Petrum Mariannum
de Jeremie Zglynicka predictam tamen quia per Dominum permanta
procedenda Securitate Jam vero Stum Margarethe et Josepha Virginibus
Innuptis Jeremiensium Filiabus mediante in Bonis mundi et libera
tione ebz quibuscumq; dissensijs Juris et Potestatibus inter Partes
una cum Laudo in dicto memorato exhibitis Solvat Petrus
Pana Simplici Pactum Piam Marcarum Polon Sarti Portu cum
Summa Judicio autem Petrus instanti Solvit Juris Processu
Solvendo. Processum vero in Causa perducturum sine Bonis Judicium
presens Tollit Cassat et annihilat Decreti presentis Virtute. Et
#Providendo Depositi Summa Locatione ac Capitatione Condemna
tionis in Anno Solis solvendo Decreto obtenta Bina Portiones
tonis in Anno Solis solvendo Decreto obtenta Bina Portiones
monete ad presens in Regno Currente #Ita vero Jazuinstie Sum
ma Expensa Portiones Levent ac de Levatis In Prud et Lub regore
Expensa Queibent. Et Movit Pars actrix ad Judicia Tribunalia
Bni Petricovien. Admissa Et Coram Officio et actis presentis Lub Ta
Bni Petricovien. Admissa Et Coram Officio et actis presentis Lub Ta
re Bonnelli sui in Loco Intrata Ludovicus Lisiz et ab acta presen
re Bonnelli sui in Loco Intrata Ludovicus Lisiz et ab acta presen
pro Vigilia Festi Sancti Bartholomej Apostoli Anno Lesanen
proxime Venture Lecta Manifestationem Judicij Sancendam
publicandam.

Inter Et Coram te Scholtetie olim Et Michaelis Trebinski Felicitam
Consortem Viduam Matrem Joannem Trembeczali Filium Fran
cischum et Angelam de Charzynskie Jurium Conjuges ab alia per eand
Et Trembinska Matrem Filio et eisdem ab me Procuratore et S. Jose
phum de Zaneguedem de Trembinskie Jurium Conjuges Lotho
rem Prezdzieckie Petitor per S. Josephum Trembinski Filio et
eorundem ab me Procuratore Judicium Decendo Litationem Partes
eorundem ab me Procuratore Judicium Decendo Litationem Partes
adversa Partis Citra Salem ad Judicium adit et affectationem Par
tis adversa Partis citej dat et Concedit Validionem Pignoris dicti ad Par
tis adversa Partis citej dat et Concedit Validionem Pignoris dicti ad Par
tem Protestationis Validionis adversa Partis Et Segnem Judicij
Legis Ordinem Petit

S. Petrum Per acta per S. Matthiam Longwiczki Et quoniam S. Pe
trum Per acta per S. Matthiam Longwiczki Et quoniam S. Pe
trum Citatum Coram Judicio presentis disparet et se Condemnare
volens Contumacia presentis Judicio Validionis valide non Solutio
nis Lucro alterius sortis Faciendo Precaldonis permittit Secun
dis Summa Lesa provisione ab eaq; provenien permittit Secun
de Lapsu eaq; Citatis disparens decernitur Condemnatio cum additio
ne pro perficienda Executione Et Bargrabij Legis eius presentes
que Jam pridem processum expedial.

Publicatum

Et Stephanum Patrem Nicolaum Josephum Antonium et Sothe
Et Stephanum Patrem Nicolaum Josephum Antonium et Sothe
ronem Virginem Innuptum Stworthie acta per S. Stephanem
Stworthie Virginem Innuptum Stworthie acta per S. Stephanem
Stworzki Filio et eorundem ab me Procuratore S. Josephum Stowa
Stworzki Filio et eorundem ab me Procuratore S. Josephum Stowa
kowski Filium pro Litem Coram Judicio presentis Comparentes
kowski Filium pro Litem Coram Judicio presentis Comparentes

Judiciam Instituendo Decreto Inuentis Exportationis Documentis
Conscriptionis Summarij Exequendi Decernit Quatenus Literas Documen-
ta per Lectionem Examinata Partis actoreæ Instantis extradat
et Deuniam Relatæ Documenta Pars Citta Partis aduersæ per Summa-
rium Conscripta in initiatis extradit Unde Judicium præsens Exe-
cutum Liberandi Aut et Prouentiat Decreto presens Vigore. ℣ In Jud-
cio præsens protectum et Subscriptum.

Inter S. Franciscum et Starkia olim D. Alberti Abrambs Lis Inter Nobilis
Viduam Actricem ℣aliter et ℣. Siquidem M. Petrus Zalaszeuski
Vexilliferia Zaubrensis Citta Despares Imus Tondem Natibus Prima
post Duncam Conductus Parche Reuerendo de 19 Mensis Aprilis Alter
Inde Festi Sanctæ Margarethæ Virginis et Martyris Recepit Duode-
cima Mensis Julij Anno Domino Millesimo Septingentesimo Sexagesimo
Primo Citatus Literas Quadrenni Anno Fuisse Factum Omnibus Vicis
Secundis In Judicij Officij Presens a Parte Partis Actoreæ Super eodem
M. Petro Zalaszeuski In Causa Ratione Non Solutionis Summæ
Sexcentorum Sexaginta Sex Typhorum Sexaginta Duorum
Polonis ex pendenda Provisione Precepta Obtenta et Publicatis Ipsi-
usdem Juxta Citatus Ipse Deductus Unde Judicium Presens Par-
tis Actoreæ Negotium Tenens Ipsum Actum Solutionis Mandandum Quam
Ipse Ante Nobis Judicij Ipsius Primus Citationis Primo Recepit
Instanti et Quoniam non Satisfecit Succumbipse Causa Ad
Audiendum et Decernit Quatenus id Citatus in Succumbitionis Nunc
Summa Summam Promissam Sexcentorum Sexaginta Sex
Typhos Sexaginta Duorum Polonis Quemlibet Typhonem Tri-
ginta Octo Groschi Numerando Per Præfatum M. Citatum Nunc
Dispares Actus Officij Presens Feria Secunda Post Festum
Beati Ludovici Confessoris Regis Anno Millesimo Septingentesimo Sexagesimo
Quinto Provisione Ad Causa Summa Provisionis Perquinque Festum
Computanda Inseruit Huic et Ab Acta Presens Pro Feria Secunda
Post Festum Sancti Bartholomæi Apostoli Anno Succedenti
Me Imminente Scribendi Officio et Actis Presens Sub Signi-
tis Nostri Ipsa Sancti Adalberti Civitas Manuscriptationem Judi-
ciorum Publicandum Abrogiuberesi Dispositi Juris et Protecta-
tionibus Justitiæ Partis Actoreæ Presentis Summa Originalis
Provisionalis Legalis Decisionis Provisionalis Quietationis
Personarum Solventis Subsequentia Actus et Realiter
Enumerata Lustra Pena Juramenti Manutenentis Polonis Per Pro-
nominatum Citatum Partis Actoreæ Partis In Uno Solutionis
Presentis Judicio Demptis Totidem Instantis Solutionis Juris Pro-
ut Subsequendo Publicationes In Solutionem Supra de
Actus Summa Totalis Condemnationis Et Parte Partis Actoreæ
Super eodem Nobis ac Pro Contravenientis Dilationis Nuncupa-
torem Quadruplicandi Quatuordecim Marcas Polonis In Uno et
Negotio Supradicto Judicio Actum Causam Penalitatem Per Medium
Instantis Solutionis Juris Presentis Exactas Decreto Presens Vigore.

Inter S. Thomas

Thomam Joscichi ad lit. per S. Joannem Lucig dei Tilium & SS. Jacobum Protasium Bernardum Hiacynthum & Wladymm Joscichie Fratres inter se Germanos Cett & alios per eum S. Bernardum Joscichi suo & Fratrum suorum ibi me praesentem ac me praeliter ac SS. Theodorem & Laurentium Brudzynskie Cett per eum S. Theodorum Brudzynski suo & Fratris Suorum nomine praeliter. Coram Judicio praesentibus comparens & secum Judicialiter Controversiam & quidem pro debiti soluti non secundum Centum Zyphorum per eum Cettum in Parte Actorum & scriptam manu ac Die Vertia Decembris 1751 anno Domini Cubiculari Judiciorum datatum & contenta ad solvendum asseverata ex posicente pri dicto Joscichie & Brudzynskie Eamdem canem Pari bonum laboratitium per ipsos debiti & SS. Brudzynskie dato Dato pacifice & Inferendo ad Judicium praesens Controversiam Partium earundem Judicialiter exactis Judicium citationes Partium ultroneas sibi abinvicem edictas deducendo proprios Judicis decisionem Rationes Breut in praemissa demum pari bonum non sunt dubitate & ad solutionem apicis demum non tenentes Sta ipsi Deo & Lancta Jesu Omisso Repetione dicti ante In sequenti Judicij Litis Cemet & # Litis centum ex ejs.

S. Theodorum Brudzynski ad me praeliter SS. Bernardum & Hiacynthum Joscichie Fratres inter se Germanos Cett & ad per eum S. Bernardum Joscichi suo & Fratris sui me praeliter SS. Stanislaum & Laurentium Brudzynskie Cett per eum S. Brudzynski coram Judicio praesentibus Comparentes Judicialiter citationem & Partium ultroneas Litium ab ipsis dictum edictas ad effectum deducendum & recitandum coram Partium utroneas Consensales citationes Judicialiter exactis & recitatis dat & concedit ejs & Partibus citationem Judicium Rationes & Breuia in praemissa Litis Cemet & Litis centum ex ejs Judicij Litis Cemet & Litis centum ex ejs.

M. Rosalium de Zoranskie M. Stephani & Consulis Executoris S. Regiae Majestatis Cett Cemet actorem praeliter & que nomine & per Sphdelem Marcum Joscovicz praesentem in Judicio dei parere & se Judicialiter sumare permittit Sponde Lis per cum Cettum dei parere valedine non Solutionis Cemet praemissa provisione ab eo praeveniendi & decernendi Unde mandato Cemet per Judicem Sponde additione & Burgrabij ejusdem Judicij praesentes quam prata praeceptum expediat. Publicatum

Canem actorem & Sepra & Infidelem & Herem Lata nonuncia praenotatorem Placet Cett praeliter Sponsi Cett satisfacere debitam Pratis comparitationis Litis Judicialiter & quemadmodum In antecatis Judicij Litis receptis praemittantur & obtinatur & Quemadmodum Infidelis Judaeus Herem Salomonovicz Mercatorem Cuius praesentem in Judicio dei parere & se Judicialiter sumare permittit Sponde Lis per cum Cettum dei parere valedine non Solutionis Cemet praemissa provisione ab eo praeveniendi & decernendi Unde mandato Cemet per Judicem Sponde additione & Burgrabij ejusdem Judicij praesentes quam prata praeceptum expediat. Publicatum.

Martinum Adamum Andream Jacobum Felicianum Mamionowicz Leprarum & Pueros alios Collegij Mamionowicz Leprarum suo & Aliis quos & Collegij ad per S. Bartholomaeum Judicialiter & M. Ignatium Cett Litis alterius Nomine Chalinski Cett per S. Matheum Konyskowski. Etenim Partium Cett docens de Jure & Contentis Et quemadmodum Pro ea Subjectata ipsi Herem Zoranskiez Sponde non Subjecte Quorum praesens praeceptum Judicialiter Sententiat.

M. Constantium de Zoranskie olim M. Stephani Consiliarium Executoris Herem Joachim Comitem Plichtaw Ciduanum Cett praeliter & M. Marianum

non

rem de Jacobie Lim M. Jacobi Zoranli Civicum Calotinatus Hom
fidei Comitem Ordinem Ctt per Pand quoniam M. Mariamma de Jere
alie olim M. Jacobi Zoranli Civicum Papien & Relicta eius una presen
in Jud dispared de Condemnare permittit Praende Leges eas Ctt dis
pared ratione per Manifestationem irrealem obligationis Decernit
Condemnatio Cum addictione pro peragenda Executione & Bergrabii
uerer loci praesey Cojusmi quam pexta praescriptum expedient
Publicat

Inter Illustrem Dnum Dnum Dei gratia Ducem Dei per S. Bartholomaeum Sebastia
Equitem Dnum S. Andream Mudarii Ctt praesey in Jud dispared de Con
demnare permittit Praende Leges eas Ctt dis pared ratione non
Solutionis Summa Decernit Condemnat Cum addictione ut Supra
Publicatum

Inter S. Joannem Minutii Bo Cl Ploez ad prohibitionem & quoniam S. Josephum
Malamocchi praesey in Jud dispared de Condemnare permittit
Praende Leges eas Ctt dis pared ratione contraventionis decreti
penuta Solutionis Summa Cum Pœnis in casu decreti expressis
Decernitur Condemnat Cum addictione ut Supra
Publicatum.

Inter S. Stanislaum Wolfarii ad per S. Paulum Zobenardi Ctt quoniam
S. Paulus Strecchi Ctt praesey in Jud dispared de Condemnare per
mittit Praende Leges eas Ctt dis pared ratione non Solutionis Sum
mae Cum Pœnis in casu decreti expressis Decernitur Condemnat Cum
addictione ut supra
Publicatum.

Inter eosdem ad ut Supra & quoniam M. Joannes Cantus Vicecomes Venetia
rum Ploez praesey in Jud dispared ni Libro ultenorii Portus Jacens
Executionis Condemnatio Cum addictione ut supra.
Publicatum

Inter S. Thomam Rubach ad per S. Franciscum Zobenardi & Emanuelem Abrahamem
& Josephi Israelitarum Judeos Dubinez Ctt per S. Paulum Zobenardi
Coram Judicio praesey Comparez Ctt Judicium Ctatis non Partis adverse
Partis Citte Cumsdem ad Judicium Ctat Decidendo Propinquos Actor ad Con
sessionem Jurationem Juris ut Summam Quadraginta Imperiales ad Sepultu
ram mortuale per se Partis adverse Citatum ab adhore non Citatis adesse
& adrestitutionem ejusdem Summae non teneatur Ita Deo in Prosecutio
Ploez Synagoga Judeorum ad quadale Sequentes Judicij dejici
Post quam evadiorum Libri sequentes vel non Judicium decernet ejusdem
Juris ent

Inter eosdem ut Supra per eosdem ut Supra & Infidelem Moses Jalabonis
Judaeum Dubinez Ctt per S. Paulum Zobenardi Coram Judicio praesey
Comparez Ctt Judicium Ctatis non Partis adversae Partis Citte Cumsdem ad
Judicium Ctat Decidendo ad affectationem Comparendi & Partis Citte
citis Partis Citte Concedatur Dilatio producendorum Quietationem
de percepta Summa pro Cujus Solutione agit Pars adversa ad
sequendum &

Inter SS. Josephum Zlysymbli & Mariamem de Sachis Uxorem ejus Conjuges ad
per S. Josephum Zlysymbli mantuanum Deo & Honoratii Lucimeritis
SS. Joannem Cametarium Principalem & Magistratum Fratres Inter
se Germanos Dumorum Actor per S. Paulum Zobenardi Coram Judicio
praesey Comparez Ctt Judicium Decidendo Ctationem Partis adverse
Partis Citte Cumsdem ad Judicium Ctat Decernit Testatores Ctt Summam
Portalem Precedentem Symphoneum quemlibet Symphoneum Pignora Ob
Symphones numerando Decretum Compromissoriale in fundo Bonorum Testa
dor Inter SS. Thomam Parentem & Joannem Antonium Levigeros ad
Pœnia testa in Cruce Festi Omnium Sanctorum 1770mo ad
abuna

ab una cu Plantiem ad modum Rondm Josephum Gratum Leralo
rien SS. Franciscum Casimirum & Joannem ac Mariannam uxor
ejus Immptum Zacho rowlue ac alios Partem ab altera pro mul=
gato ad actas officij presentem Festum Nativita=
tis S. Joannis Baptiste Diliet Nec Vigesimo Quarto Mensis Janij
1776mo anno perobtatum perreto Jnora Suprascripte Mariannae
motum Vicinis Immptis ad presens S. Josephi Thyssyuski con=
ducti ad
dividendum Contractus Communis Bonis Jnuovo pro Bonis Ina
micus Inter SS. Zukowskie Actor modernos ab una & SS. Simonem
Louiedki ac Mariannam Dramins ka Jangiez Nec Septimo Mensis
Decembris anno eccl 1770mo In Zacho nowo Judo Jmendpto
ad actas Curij Licchoz Feria quarta prio Nec Nouembris
Decimo Sexto Mensis Februarij Anno nuper Currenti modo oblato
proposito ac Summa Nongintorum Quyphonum SS. Casimiri
& canc S. Mariannam ad presens Consortem S. Thyssyuski actricem
Zachorowskie Concernens provenient per prefatos SS. Simonem
Et ad pacificandum inse Capamptum Rei & ab actis presentes
pro Vigilia Festi Natiuitatis S. Joannis Baptiste in Anno
proxime venturo 1775 Jnuidenti Curam officio & alios presentes
Sub Sua Bannitionis in Casu Contravenientionis Certa Manifa=
statis nem Juris faciendi publicanda Una Cum provisione ab
eadem Lecturam provenient ab ultima quietatione retentam Solvis
quietationibus per Partem Actoream Jn Summa Solutionis prefixe
provenient & per Partem adversam acceptandis a quolibet
Centum per quinque Computanda pretia Summe originalis
providendo Levantale Partis actoree absq; quibuscumq; detrejijs Jeis
& Protestationibus Juris id mediante Jnuitatione Live Scripture
in Personam per solventis Subsequenda Solutis & Rebiter
enumerata Lecta Rena per Set Actor Partis actoree Jrisen
Marcoram Polony Cum Licentia Judicio autem totum in in=
stanti Solvi Jussum Communis processu Solvendo.

S. Hilarium Dramins ki ad pñaliter Et quoniam SS. Josephus Zale
ski & Joannem Landem non Sunt.

S. Laurentium Dworzanski ad per S. Joannem Szczepanski & SS. Victo=
rem Sebastianum & Albertum Romanowskie Balt Casarum
Sebastianum Simonem Fabianum Bogdanskie Joannem Trembinski Nec
Simonem Fabianum Bogdanskie Joannem Trembinski Nec
S. Casimirum Premuskum Actor per S. Victorem Romanowski Actor
Suo & communi Actore pñaliter Coram Judicio processu Conparentes
Renerij adepse Delatorum Judicium processum adinvenit & quoniam
non adest Prorum e Pars Actrix tantis per Annum Jterq; libertum prorum
latus

S. Calixtum Dr Dziedzicki primum olim S. Andream Sebastyanski
Secundi cognomento S. Alexandri Ligmastowski Felicitatem Conten=
dentem Actor & Actr pñaliter SS. Dominicum Theodorum & Joan
nem Ligmastowski Actor & ad per eosdem S. Joannem Ligmastow
ski Actor Suo & Fratrum Suorum pñaliter Coram Judicio pres Con=
sulari

non obstante ad fundand Bonorum Rerum adhuc Capitulo tempore
advenient Deum SS. Evangelij Universis absentia non obstante pra
sia de absentia Lai Temporis ac faciendo mentionem mutuo Par
tium Literarum Inducendi Condescendendi de Cuntis vicibentijs
Juriis Damnis Inquirendi Juramenta Inquisitiones capiendi
Juramenta pro opportunitate negotij excipiendi Bonificationem
Protestationem quantum Lis a quo processerit prosequendo mu
dandi Parare Super quo interesse pro qualitate demeriti irroga
gandi Rigores Decretorum amittendi In omnibus & singulis
pretensionibus usque ultro citroq; audiatis nihil quid pro sua interim
& irresolutum relinquendo Partes finaliter decidendi desiudica
cant exponi & mandabuntur Lenidendi desiudicabit expo
nit & mandabitur Cujus vel quorum Decisioni Partes ultro ci
trare & aque exercere ac Judicatum pati Sub Pena B. illo in Pro
Condescensionis Super Parte Contravenien publicanda debebunt
& Penebuntur. Lista Pena Simplici Qualibet Decem Marcarum
Polonicalis Partem per Partem Compensanda Judicio autem
per alterum Partem per Medium in instante Solita Fini prodi Solvend.

Inter D. S. Agnetem de Leszczorubie primi olim Dni Simonis Bo
poncetsdaz Gdanskis Crudeliter Interempti Legendi ad presens voti Juvi
Joannis Sub Lubarskis Consortem Jacobum Zglenickis ac Thomam
Leszczorubski alias per eundem D. Zglenickis Luc & Lupraseorum
alias mine Praliter & Religiosi primum ac Dedicatum Ursulam
Constantiam Podolen Ordinis Sancti Benedicti Conventus Lippen
Monialium Abatissam ac totum eundem Conventum per S. Bar
tholomeum Subdiskis Nec non Famatos Petrum Danskis Contan
tiam de Waliszewskie primi olim Famati Vincenty Jasinskis Le
gendi ad presens voti Jurisconsultos ac Lucapolicos dem opera
Famati Jasinskis tum Albertum Carolum Genuit Dominum Ligowskis Laurentium Si
wowolskis Joannem Wedal Oppidanos Lipprenses alios per
eundem Coram Judicio presens comparentes Judicium Juriten
do Decreti Juramentum Reportationem Scrutiniorum per Par
tes utriusq; in altercatis & Acatis & alterum Statuit Quatenus Par
tes utriusq; eadem Scrutinia Sua Coram Judicio deducta reponant
Juris tamen & quemadmodum reponunt ad Decidendum earundem Coram
Judicium presens desse Consent Quibus lectis & per omnes bene
ctantus as deliberate examinatis & mentatis Dicendo quidem ea
ejusdem Scrutinijs pro stabiliter Comportum est Jus Oppido Lippre
Sub celebratione Judicatorum in Ecclesia S. Clavis post divi
nas Vesperas olim Dum Simonem Bogdanskis ex hac Ecclesia
exeuntem Ejusq; Dum Parrum stantem esse de proprio Lares
Decidendi ambientem in Turba Hominem tunc temporis pro
Divinis congregatorum ad Clamorem olim Famati Vincenty Ja
sinskis pro tunc Consulis Lipprensis per Famatos Albertum Ma
liszewskis Melchiorem Ligowskis Laurentium Suwowalskis cum
pregrandibus Banckis decurrentes Seditionem excitasse primo
per eundem Famatum Maliszewskis Suprascriptum Dum Bogdanskis
Decidendo Edificationem Partis adversae Partis Jussu Dominorum ad Judicium expeditorum

pato in Caput nulla de causa percapisse et per eosdem not Leyoardi
de Suiowardis tam Iram Burgendie quam Dñi Lyonelli et Nozionardi
obtopa eia peres ejusdem Ecclesie Cenetensem Dicta Ecclesie Sancta Crucis
oppresisse diffamare Lesisse et contemptuose Sacultes contra pisellen=
sem In obtemperationibus specificata Infestisse Palam et Scienter
publicam Immunitatem Ecclesiasticam contra Leges humanas et
Divinas procedendo ecclesiasticam contra Judicium pro his ac
alijs Delictis Sentencijs et Penis Simbiles ~~Famis~~ tam et Famis dictum
Cenetum Janinelli Preconsulem quam Malicreurdi Leyoardi et Suio=
wardi ~~punibiles~~ ex justo demento Declarat decernendo Quatenus
wardi ~~punibiles~~ justo demento Declarat decernendo Quatenus
Supradicti Famati Malicreurdi Leyoardi et Suowardi eluendo
Suos Demandatos prosequi Jurisdictionem Oppidi Lepreose pene
et ab alia presentia ~~mi~~ Duodecim Septimanis Jngredi autem ejus=
dem per Spatium Duodecim Septimanarum Linee infra
termenum Continuent et capiant Reo non ingressum de Terra
quisque eorum per Vadium Capitaneale Parti, Judicio autem Pode=
stum Capitaneale Omnes Parti Grani officio Preconsulari, Judicis
autem Jnstantis Sub Pena Bannitionis et Rezacti Penarum
in Determinatione Judicium presentium publicanda Solvant. Quan
tum vero spectat ad Famati Vincenti Janinelli delicta dedicta
Liquidem Pena Personales Super ipso de equo et Justo per Judicium
presens extendendo cum facti Sint extincti Presens Judicium
presens Sententiat Dictum Famati Jansey et Sleyfore[illegible]
Lapedicti Famati Jasinski Vadium Capitaneale Dapitis Jnsti
Supradicti ingressum de Terra Parti actorce Judicio Suo de
mig per medium Jnstantis Solito Jurio Processum mesenti Ta=
xa Sunt Partes premissa omnia Sub Pena Bannitionis in
Casu Contravencionis in premissis et proxemis Judicijs Leys Sub Publicand
et Jnnes publicanda contraventorum peremptorius. Rikelomines Jn.
Sub Stationem Pene Infamie et Parte Partis actorce super Famatis
Alberto Malicreurdi et Melchiore Leyoardi ac alijs Rei Jn Causa
obtenta Jide Famati Malicreurdi et Leyoardi Panam Simplicem Tra=
tum decem Marcarum Polon actorce Parti, Parti Jn Jmo Supra
specificato eggressum de Terra Bijore autem Supradicto Jn
junctis et proxemis Judicijs Leys Super Contravenere extendendo Judi=
cio Suo quoj per medium Jnstantis Solito Communi Juris proce=
du cadendo Sorte eandem Panam Jnfamie Jnno ad Personas Fama
Dictum Malicreurdi Leyoardi Frabourdi Jnstantis Judicium presens
tollit Cassat et annihilat. Scrutinio autem nunc reposito denuo
abzillando Parti actorce extendendo mediante officio Lei quieta
dante extendendo esse visum et declarat, prout in instanti extendit
dante extendendo esse visum et declarat, prout in instanti extendit
~~Decreti presens Bijore~~. Ac etenim Venerabilem Conventum
memoratum Virginem Nomine Jnnocentium respectu objecti non Omnimo
modis Justicie Super Jnvadatis Jonibus Leys Saudeat illegaliter
prolenas Jnque Judicium offerj presens Libertum Jussit et Jnvestiat
Decreti Bijore.

Jnfidelium Lewell Marchonier Arrendatorem Tabernie Bastesii ad pers.
Paulum Zoffardi et Juvenem S. Francisci Lubenzi actus presen=
in Jmo dispars ~~et~~ ad condemnare permittat Juvinde super eam Valdine

Summe in Terram Poloniae per Illustrissimum Dominum Stanislaum Zolkiewski Capitaneum Leopolitanum Generalem Exercituum Regni Poloniae Commissarium Generalem Camporum Tartaricorum Supremum Exercituum Ducatus Livoniae Generalem Praefectum Regium Capitaneum Dorpatensem Starostam Grodnensem Lustinensem Kamenecensem Dominum meum Clementissimum Anno Domini Millesimo Sexcentesimo Decimo Octavo Die Vero Mensis Julii Vigesima Prima Hora Quinta Vespertina Ante Meridiem Ad Portum Civitatis Dorpatensis Appulsa Navi Capitanea Nomine Sancti Spiritus Ejusdem Civitatis Dorpatensis Civium Navi Quae Ex Portu Civitatis Regiae Gedanensis Solverat

rem a Lemma Quatuor Millium Ste Polonis pro reparatione Ecclesie
in Mirzewo merata Sibi fieri conditione si de inquantum eadem
Ecclesia cum Administratore admittam Rendis Sanctis Ecclesie
in spatio Quorum amorum non reparabitur extunc Principio anni
ab eadem summa per deminquatuor florenos Polonicales quotannis
Conventui Plocen Ordinis Predicatorum pro animabus Suffragio carere
et absolvendis Missis Sacrificijs ad solvendum assignata et pro
annis Decem debitam hinc et ab actu presentis pro Vigilia Festi
Sancti Bartholomei Apostoli anno nunc currenti proxime venturo
Coram Officio et actis presentis sub Pena Bien Case contravenientes
Acta Manifestationis nunc facte publicanda Parti actrici me
diante quietatione aut cessione in Personam per solventis Subsequendam
absq; quibusvis de jure juris et Protestationibus Partis ei enumeratis
sub Pena Prius nominata Solvendo Parti actrici Parti cum
provisione ad presens adjudicatis Judicio autem et hac in cuius tanta Lis
ta prasis Solvenda.

S. Joannem Sacerdotem Curatum Olsnen ad Praliter et S. Michaelem
Mitschi ibid per S. Matheum Senyszkowski Landem Lenbant
Partes ad Sequendum

Et SS. Albertum et Josephum Fratres Juniores
Germanos Sanyckie Actor per S. Simonem Nowak Curatorem Coram Judi-
cio presentes Compariscentes Judicium Deducendo Adalbertum Partis ad
versus Compariscentes Judicium Deducendo ad affectandum Partis actricis
Partis Citatis Literam ad Judicium et ad affectandum Partis actricis
Partis actrici Dati et Concessi Dictandum Inquisitionis Super Excitatos
Protestationis et Petitionis Partis actricis Prosequendum Judicij Lites

Quemdam

S. Stanislaum Kasparczik ad Praliter et SS. Wilhelmum Lasocki
et Adamum Wieczynski et Mariannam Lasocka Juniores Conjuges
Actores per S. Matheum Senyszkowski Coram Judicio presentes Compa-
rentes etc Judicium Dudum Adalbertum Partis actricis Citatis Literam Lecti ad
Judicium citatis Decidendo ad respondendum Comparentibus a S. Wilhelmo Lasocki
alto prout Jus S. Wieczynski Lasocki Causas Lites Majoris Importantiae in
Judicij Castris Deprovidendi et attentat Eidem Acto Dati et Concessi Dictan-
dum Majoris quam Judicij Lites Literatorij Dominentes probare Penitentes

Et quoniam S. Adamus de Scislie citatus Literas praesentium
cum Actis per Et quoniam S. Adamus de Scislie citatus Literas praesentium
desperat et se defendere permittit Proinde Super eadem Actis desperatis
Citationis quoties non Solutionis Incertus Condemnatis cum Addi-
tione Pro Prosequenda Executione S. Kazimirskij Leis praesentis
tione pro prosequenda Executione S. Kazimirskij Leis praesentis
quam juxta processum expediat

Publicatum

S. Mariannam de Scislie olim S. Necnon Actricem Lotharingiae Partes
adversus ibid per S. Victorem Romanowski Et Adamum Jan-
kowski ibid Praliter Coram Judicio praesentes Comparentes etc Judicium
Petentis Actis Praliter Improbationis Tenentis Actum Satisfa-
ciendo Decreto Juramento Improbationis Tenentis Actum Satisfa-
cere Dictamini Majoris ad Quem se in ambabus Partibus Judicij Lites re-
ferre Dictamini Majoris ad Quem se in ambabus Partibus Judicij Lites re-
petas Principaliter Interlocutorias Satisfecit Experiendas per experimend
Juramentum Principaliter Interlocutorias Satisfecit Experiendas per experimend
Insistendo Decreto Principaliter Improbationis Contrarijs Reperta
Insistendo Decreto Principaliter Improbationis Contrarijs Reperta
Realitatis Citatis Actis Dictum Mutis Partis ad prosequendum Juramen-
Realitatis Citatis Actis Dictum Mutis Partis ad prosequendum Juramen-
tum Principaliter Interlocutorias Et quoniam Juramentum Principaliter Interlocutorias Et quoniam
Juramenti Tactum Decreto coram praesentium Principaliter Interlocutorias Et quoniam
Juramenti Tactum Decreto coram praesentium Principaliter Interlocutorias Et quoniam
Juramentum prestitit Proinde Citatis per eundem Decreto Judicij Lis

adeuerunt Pars quæ præstitum Juramentum detulerit Judicium præsens Quatenus hujusmodi Libellus Reo omnes modalitates per se convenpte et in Judicio officij præsens præfato Reo officio et alijs præceptis et ab acta præsenj in Lex Septimanarij sub pœna Tarmitionis in causis intraventionis ejus Manifestationem hujus faciendæ publicandæ uestæ idem Reperturum et Pars actorea et ejus Procurator Marianus Polony Pars actorea Procuratum Partis Rei Procuratoris Judicio autem tandem in instanti Solito Juris more exprasero

Præfixa Solvendo.

Inter } Casimirum Actuy Locutij ad prauliter et D. Laurentium Rozalowski Reum Judicem per D. Ignatium Rozalowski Filium Gram Judicis præsens Comparens ita Judicium dixit tendo Decreto præmittet Jam probandi sui Juridica realitatis Semmæ Quinque duarum Libra pridem per olim D. Rozalowski Filium Acti in primis additamenti ad aquam cum olim Thoro Rozalowski Filio Libri Jamnum Lodam sibi debitæ et verbali exponsione ad præscindendum de curatæ additæ Lidæ Actori Mihi Judici ad prout antiandum Juramenti Rotham præstitit actor Rotha cuj Juo attento Juramento decernit Judicium Quatenus Libellus Semmam Quinque duarum Libra pridem olim Thoro Rozalowski Filio Actori debitæ et ab acta præsenj in Lex Septimanarij Gram officij et alijs præsenj sub pœna Tarmitionis in causis intraventionis ejus Manifestationem hujus faciendæ publicandæ ad manum et quietationem actoris solvat Reo vero spectat Judicium dixit tendo ejus decreto ejus Libello additam Mihi Judici ad prout antiandum Juramenti Rotham Et quoniam Juramentum præstore remittit Proinde Judicium præsens Juris Solvj sibi ab ulteriorj Supplicatione Liberum fuit et pronuntiat Rihilominus Lecta pœna Tarmitionis Marcarum Polony per Litatum actori actoris Semmam Judicio autem tandem Silentiante Solito Juris more Suæ præfixa Solvendo

Inter } D. Paulum Zbysinski ad prauliter et D. Ignatium et Alexium Kaikowskie Antonium Starzeński Thomam Pilichowski actores per D. Ignatium Bystrzonowski D. Vincentium Krzyżanowski ad per Michaelem Krzyżanowski et Antonium Zbysinski et alios actor per D. Paulum Zbysinski ad objectiva latere sunde manali nem ex Parte Juris Alberti Lazuna Leper D. Antonio et Jerimin Zbysinski Jr Paulo Polony in Privis Lucrez Feriæ ad et Latere Decembris minime vero die 19 Martij anno præsenj rato ne attenta tam violenta eram attenta et publicata Jenerali ne eorum D. Zbysinski dolere eorum Juramentum Lazuna de bo standi Pandem quoniam Comparens Dorum Andrej et Jerimini Zbysinski absente ab insinuata Compariti one recedente Lites Primipales Dominere permittet Proinde de per eosdem D. Zbysinski per Juramentum a Compariti one recedendi ratione attentata nem

& Ludovicum Sieczenski ad per S. Adamum Melzowerki Grawjudi-
cio praesens comparentes: Liquidum Illis albertus Leowaleowski praesu-
lem mensis stat pote Primis Judemmaldnibus et quidem prima post
festum Nativitatis Domini 1760 anno, altera in Laurentii ultimis portis
proxime Exeuntibus post id festum Nativitatis Christi 1761mo anno
1761mo. Tertia vero in Laurentii ultimis post Divum Jubilatei 1762do
anno. Omnibus Feriis Secundis in Judicio officii praesidis ex parte ad
Leper esse Divus Leowaleowski dictus hanc etiam desiderante ratione per
canes S. Leowaleowski a punctis apud autorem obsequio et cadi non
continuato receptas pernecessitatis mee recompenza et satisfa-
cione in quinque Septimanis post primo aldrean Lentij Orientalis
nis per constitutum non modici diminuendi mandato cationis eandem
autoris in praestando Servitio electionis et primatum, obtentis et
pupillatis legitimi enter et plenarie ejus Curiae probatis Proinde
Judicium praesens parti aldreae Negotium Judicare mandavit in Judi
cione negotii Judicium citationem partis aldreae parti citae Lucem ad
Judicium edendo deudendo ad effectationem partis aldreae parti citae
Lat et quaedit dilationem Inquisitionis Leper contenta protestationis
et citationis partis aldreae in sequens Judicij Leges edueudet C.
et citationis et sensus ejus

S. Josephum Strzemski Dmum et Honestum Matthiam Orillatorem in
Leper autores per eum S. Stanislaum Orillatorem filios
me pialiter et S. Josephum Wdrzenski cite per S. Paulum Zdrowski
Civem Judicio praesentes comparentes Judicium citationem partis aldreae
partis citae Lucem ad Judicium edendo deudendo Recipiamus ejus pro
Comparitionem partium citationum ad meliorem et sufficientiorem
informationem Judicij Legis in sequens Judicij Leges subsequentes
Advenit Dies

M. Ignatium Wenda Vicecomitem Brzezinensem Dnum et S. Franci
scum Ludovicum ad per S. Matheum Jenyszkowski et Joannem Nikiel
Civem Dapifer Placen et S. Ignatium Rostkowski Scabinum Jezierien
sem Curiae Dapifer Placen et Fidei Major Abrahamum Orzechowski Jezierien
sem Visitator nec non Fidei Major Abrahamum Orzechowski Jezierien
sem Visitator nec non Fidei Major Abrahamum Orzechowski Jezierien
praesens in Judicio ad de ratione non contradicta nec ejus Curiae
mare permittent Proinde Leper ejus Judicium decernitur con-
demnatio Curiae additione pro peragenda Executione Burgrabij
Ejusdem Curiae praesens juxta penitentiam pene jam expediat.

Publicatum.

S. Franciscum Ludovicum Wielenski filium S. Stephani Wielenski Civem
Cracovien pialiter et S. Ignatium de Limowa
Zdzarski Civem per S. Lemowa Zdzarski Civem et Patri Ludovicum
pialiter Grand Judicio praesens comparentes Judicium citationem partis
Aldrean partis citae Lucem ad Judicium edendo deudendo ad
effectationem partis citae Lucem ad Judicium edendo deudendo ad
Dominum Mentem Legis Lubiensis et sequentes Leges Provinciales
Mantuam admodum Dnum Sandomien Lancicarte Leges Provinciales
Sandomien ad pialiter et S. Ignatium Lampkowski cite per S. Paulum
Zdrowski Civem Pestem de Drzewica dicere de Dno et conte ea ita
Civis sua et quoniam non dicet Proinde pars citata libera pronuntiat
a Dno praesens.

Cumque alias ut supra Cumque quoniam S. Primas Krakowski citatus pre-
tensi Dno praesens dispart de se Sandomiensi et se valde non ve-
rificat Dno praesens dispart de se Sandomiensi et se valde non ve-
Lubovnia Leges Provinciales festi finalis ac indilatet faciendo

Executa nei condemnare permittat Proinde super eorum dicto de parere decerneter condemnatio cum adhortatione pro peragenda Executione Et Regrali officio nei in presenti quam petita provisione expediat.

Publicatum

Inter cuncta acta atque agenda D. Matthiam van de Velde coram nobis personaliter actor per D. Adamum Melchiorlie Graw Judicio presentem comparentem Judicium citationem Partis adversae Partis citatae huiusmodi ad Judicium citandi ad effectandum comparentem Partis citatae huiusmodi ad mentem legis Rotulae Partis citatae comdictum relatae Compromissi valide in Juramento de Stando Judicii ejusdem ad Quo

Inter D. Adamum de Smolensko Non finietur.

Inter D. Sebastianum et Thomam Frebinlie actos pluraliter et M. Joseph Frebinlei et Georgium de Frebinlie Judicem comparentes actor per D. Adamum Melchiorlie Graw Judicio presentem comparentem Judicium citationem Partis praetendo decreto Juramento Sum probandi Data dilationem per Partem adversam petitam addatur Judici ad pronunciandum Juramento Nathan praetitierunt D. Sebastianus et Thomas Frebinlie ad Quo actento Juramento statuit Qualenus citatus et quae D. Sebastianus Frebinlei Marcas Triginta Leo vero Frebinlei Marcas Lex hinc et ab acta praesenti per Festa Decunda post Festum S. Bartholomei proxime amb Jurent pro reme in Judicio Coram officio et actis praesentibus sub Poena Sex mutandi in Camera Judicii Libra Manifestationem facient publica nolgeni effectu enumeret Quita Poena Pium Marcarum Solvendo Creditoribus per Acta adhibitis cum Manifestationibus Judicio autem debita Juramenti solita Juris prosequendo.

Inter M. Ignatium Cubodie ~~Dorcas~~ Leo Metricis Praefectis Fraudulenti D. Fabianum Stetinlie Famulum nec non Laboriosos Undecim Dudele Leonem Lutorem Lutoram et Amandum Anillam Famulos Joannem et Cornelium ejus ac alios de Bonis Prominentibus per eumdem D. Stetinlie Famulum suo et Supra dictorum Dno et subditorum nomine pluraliter Jure quorundam Maly manorum Capitaneus Leonorius D. Josephus Sachariae Laborioni Antonium Dybiae benemorte Parentes Petrus Jansken Matheus Filius et Catharina Filia Dybeadis ac alij citati de Bonis Diligenciando subditi citati praesentes in Jure dejurant et de ratione attentis violentiarum condemnare permittant Proinde super dicto dejurantes decernit condemnatio cum adhortatione pro peragenda Executione Causa praesens ad M. Capitaneum Leonorium ulterius.

Publicatum.

Inter D. Albertum Laguna actum pluraliter et FF. Geminianum et Antonium Flepinlie actos per eumdem D. Antonium Flepinlie suo de ejusdem Fratris sui nomine pluraliter Coram Judicio praesentem comparentem Judicium Actoratione Partis adversae Partis citatae ad Judicium citandi Deriendo ad effectandum Partis adversae Partis citatae dotis et Judicium Dilationem Juramenti Legis contenta Protestata de rei Stabilis rei Partis adversae Juramenti Judicii Legis dicunt Quod

Inter Illustrem ac nobilem Dnum Sylvestrem Velpinlie Equitem Graduatum Proposterum tum D. Albertum Laguna Agentem nomine Nobilis nec non Magnificum Providum Josephum Novarii de Sobrinlie authorizatum ad per eumdem D. Laguna suo et supra nomine ad me portum et M. Wilhelmum et Michaelem Legislatum Clerici ad per D. Simonem

Juramenti

Turowlis Coram Judicio predicq̃ Comparentes etc Judicium Dei
dendo citatis eorum Partes actoree Parti citate quem ad Judicium
edit ad effectandum eorum Partes actoree Partis citatis dat et Jurisdictionem
tionem Inquisitionis Leges contento Partes citatoris et citationis Parti
actoree et Regum Judicij Legi ducentes &c

Ss Dionysium et Neophitam Strenios de Judicem Conjuges ad
per eorum S. alterum filium suum et Mortes suas me̅ maliter
et M. Josephum Rizzeydi Capitaneum Bralen. Cte per S. Paulum
Zottarlis et Honoratum Matthiam de Boni Draperum Cte pro
Tonij de Consenzo Partis actoree Causa presens adjacens
Relatur &c

Ss S. Albertum et Solomeam de Rudorwlis Judicem Conjuges legi-
time per eorum S. albertum agricolam suum et Consortes suas me̅
maliter et Ss Juvinam Gh. Nicolaum Burgrabium Cart. Plo et Par
rens et Thomas Rhis dob Valercq Cttis presentibus in Judicio dispar
et se defendendum se permittunt nobis Leges eius q̃ Litteras dei parcen
Jn Juro ulteriorum portes Jurandi et Executorum ratione contra
eorum Decreti et non attentatorum Juramenti Loper com
probationem Taxe Mercedum et prestationum ac damnor
decernt Condemnatis cum additione pro prosequenda Executio
ne et Bajulatij loci vrare et Aquisitorum pecta, hoc expedit
Publicatum

S. Albertum Guimlis ad maliter et Gregorium Jo̅annes Co
rum Ulpz Benedicti Placey et Gh Carolum Valeurlis Cttis presentibus in
Judicio dispar et se defendendum se permittunt Proinde, super eis altis Mo Lu
cio dispar et se defendendum se permittunt condemnatis cum additione ut supra
in omnibus Comprehenso Decernt

Publicatum

S. Franciscum Guimlis ad et Ctt maliter S. albertum Laguna Cte et ad
maliter Coram Judicio presentes Comparentes etc Judicium Inventando Dei
cetes Cives Inventarium Reportationum Inquisitionum Librii Judicis et ad
Partes ad reportationem earum Inquisitionum per ad et ad Inventarium strictis
Quando quidem ex ejus Inquisitionibus per Partes utrasq̃ ad actis et reportatis
bene et Laudabiliter Constat ab per Jnum Laguna Duo pariter et Socium unum par Gui
Guimlis Cttis alterum par Jnon Brudymlis in Campis Avene Jn pro
pria Lepteu manipulos Preposito Valdiceq̃ pro prio de parcentes et in
nihilum redigentes ad inbenipse eosdem bovis ex hac Damno abactos
in foresta Exclusipse, ex his et Sob ad unum par Jni Guimlis relicto
alterum pari in foresta Aratro in uingare et unum Talium Agrestis Tra
pante Valdiceq̃ Varare demandasse, hoc Tempore Jnis tracta
ad Jnum Laguna Sede existente advenisse Jnfestatosse dessamosse Sensse
Jnum Laguna dictos bovestad
Contemptus ejus posse arcere tempore per Jnum Laguna
Bovem Guimly reposse re in pendisse, deinde eundem Jnum Laguna
in oppido Edmle in nundinis prout tunc Celebratis, iam equo assidenem
per Jnum Guimlis Personas Nobiliatoris sibi Sanguine proximas ad Vindi
candum instruxisse et Laberdinapse, per quas Laberdinatas Personas Jnfe
statosse per easdem Jnum Guimlis Jnum Laguna tam ejus quam Laborinatas
Personarum Jnfestationem Dessamationem Lesionem mutuamq̃ verborum
Limitum Sinistrorum retaliationem Conflagrasse Commisisse Cumque Jn
stitisse ac eum Superiorem contaccasse, eog in papum per Jnum Laguna cum
Jnum Guimlis ad Lapsum humi demisse Ipse et ejus de manibus plagas una Vice
et ad Lesionem earum Inquisitionum Jn multis adversibus reportata Judex cum
Judicatus ex omnig ordinandum diligenter tenentes et mutuatis

percapisse, per eundem Jhēm ~~Laguna~~ Guirnlet tam in pendo Fraleuer
quam in Nundinis in oppido Duerle occasionem ad omne malum prosa La
guna inferendum præsertim ~~Petrus~~ Juanobrem judicium præsens pro
bis aljjs Inquisitionibus deducti eund Juan Guirnlet Panibidem declarat
& Licet majores momenti Panas ad milderes tamen judicium presen
Cadescendit decernendo Fualenus pūs Guirnlet secundo hunc Simon Tresa
niam aduersus & progrepuen Termin Superiorem Castri praseng heric & ab
arta praseng in Sex Septimanis proat candem sepionem Furnicarn
per Spatium Duarum Septimanarum Sive Interrupione Sextineat
nec non in egrospu de Jurn Panam Duplicem Sedtum decem Marcat
Solony coram officio & actis praseng Sub Pena B. in casu Contradicendo
nis Orca manifestationem Juris Jaciendam ac publicandam Judicio deing
per medium principantis Sub Leorsiva Pena B. ex regentis Penalium
publicandā ~~enumerandā~~ enumerandā, Nihilominus Siquidem Jus Guirnle
sio Laguna ad omnem malieventum occasionem predicti Proinde ad
altercatum ejus ijdem Jūs Laguna Liber prownbratus decreti pre
sentis Vigor &. # Jhesus Laguna

Inter ēē. Albertum Guirnlet & Mariamam Milarka Jnsicem Conjuges ac Ludo
cam de Guirnlet Sub Curatrix Concertem Videam aūd per eundem Albertum
Guirnlet Suo & aliōr aūd me pūaliter & Paulum Guirnlet alterum Paulum
Zol Durlet coram Judicio prasentibus Comparentes Judicium citatis pro Parte
altera Parte citat Suum ad Judicium essendo decidendo ad affectandum Par
tis altera Parte citat utriq Dal Jhēm et Diladinem Inquisitionis Super bo
nis tenta Protestabundi & Citationis altera Partis Jn sequens Judicijs Dis
cludendis &

Inter S. Franciscum Mirenski aūd per Paulum Zol Durlet & S. Franciscum
Parentem Sow alenski Cit pūaliter coram Judicio presentibus Comparen
Thomam Jues Franciscus Sow alenski Filius Cites Summandus pro se
& quidem Primis Indemnalibus primo post Dmicam Indūcias Paschal
ād primum Terminum alterum Orbis Festi S. Andreæ Apostoli ultimi 1773 Dñi
anno Certis Diebus post Dmicam Citat Diladationis anno Certum pro
sime protento Omnibus Feriis Secundis Jn Judicijs officij presenti
in una eadq Causa & Parte citatis Super Jnsis Franciscis Sow alenski
Cito adpraclens despanes obtenti & publicatis plenarie & Sufficienter
Convictes Deducti Proinde Judicium presens Partibus Comparen
Causam hanc Jnducere mandat Jn Judicialibus negotijs Dictum Jnsis
presens Controversijs Jn Judicium Simon Jnducti Ex auditis & quidem
Actoree ad presentiarum Scripti Die Septima Januarij 1774 Anno Dñi
datorati & manu Jhē Franciscus Sow alenski Klij Actis ad presens dispa
Subscripti Super Summam ~~Duocentum~~ Centum Rys Phonorum in rem Pre
sonam aūdris dati Solutionem ejusq Summæ Sontendens & partici
patum eum Jnjuste Summæ per Jnsem Franciscum Sow alenski Paren
tem Actis nunc Comparentem Subscriptum obsistiens, & ex Rationibus
tia ejusdem Parentis Jnterimentum prestandum deferentis Actoree
non modo Comminuens ad Contradicendum Summam prædictam ab
adversus Solutionem eorum & Partici patum eorum dicta Summa
jantis & eo fine Coram actis officij presentibus Labore Anno post Dmicam
Incarnationis Verbi Juliani die Vigesima Quarta mensis Aprilis ejus
Immediate elapsi 1773tio ad horas ejusdem Actoree & alias quelabentes
Solutionem præmissa Summæ per adversum Actoree predictum eorum
medo asserere Jnsertum Jus ejusdem Judicium præsens statuit Actoree
& Franciscus Sow alenski Parentes Citatus mene Jenuarens Juramentum

Jn cam

In cam Juramenti Rotham Prout Jo Franciscu Leowaleardi Filio
suo Summam Centum Lymphorum ab altore contradere non per-
misit nec eam Summam illo modo participavit Et ejs deo fl
Sancta Jeu Christi Passione adjurando in ut sancte praestet et addi-
cter Mulis Judicis ad pronuntiandum Juramenti vi haec prestanda
Praestitit Juo attento Juramento eam S. Leowaleardi Parentem a
Solutione Summae per altorem praetensae Iterum fait et pronun-
tiat. Pertubcq comparcq causam prosequi incepit In Prosequutione
Judiciam Deliberando Atoldinem Partis altorcae Partis Cattae Luertae ad Judi-
cium dicti deliberando Juxta Statuta Longobardorum Lecta per S. Joan-
cium Leowaleardi Filium Ejus et cum deliberatione in Personam altoris
Superdictam Summam Centum Lymphorum dari Decernit Judicium
Petatores Nominater Suis Leowaleardi Attes Filius Summam
recipiendam Centum Lymphorum ad Scripturam Superinde actae
Connotationem per Cancellarium ab altore Contractam hinc et ab
alter praesc pro Fenda Luenda post Festum S. Barthlomaej Apli
anni praesc proxime Imminenq Cum officio et alijs praecaue
Sub B. in Cam Contradictarum Leis circa Manifestationem Jud
facienq publicanda ad manes et quietationem altoris hinc
quibuscui depagijs Jpsis et Pro Illis Nibus Jpsius Solvat Ri
sibi minus In Sub Caldinem Indemnitatem Jnianem de cate
Superius cOprehensam Jpse Attes altoris Panam Implicum Qualus
Leowaleardi Mariannam Polonq Jn Mnd et Sub uxore Leonardi Judicis
autem Cartam Penalitatem per medium in certanti Solito Juge
praedi emunerat. Juit a Pana Mien Marcad Solos altoris per Cta
altoris Cum Summa Judicis autem Otdem in certanti Solito Ju-
dicis Processu Solvendi.

S. Ignatium Pulcardi alt pmiter et M. Jo Jannem Chamtiglia
per S. Stasis Laurum Obscuerlis Coram Judicio praesq Comparcq etc
Judicium Stationem Partis altorcae Partis Cattae Luertae ad Judicium
dicti deliberandi Necessariam Partitam ultra Juenq pmiter Comparcio
nem ad melioren et sufficientiorem Informationem Judicq Lis
in Sequenq Judicijs Ejs Subsequenq Et

Victorinum et Josephum Jus Probus Leowaleardi Fratres Jnter se Germanos
alt per S. Simonem Parrochi et M. Franciscum Ligoardi Pincer
nam Liprae ~~et Marianam Filiam Jacobi Jnfra~~ Lectorem
~~Procuratorem Ligoardi Jacobi Jnfra~~ pmiter Coram
Judicio praesq Comparcq etc Judicium Atoldinem Partis altorcae Partis
Cattae Luertae ad Judicium dicti deliberandi ad affectaldinem Partis altorcae
Partis ultq Dati et Jnuedi dicti Aldinem Jnquisitionis Super Contenta
Partis Cattae Luertae Jnquisitionis Sequenq Judicijs Ejs Subsequenq Et
Protestatione Partis altorcae Jnquisitionem Diuenie arbitrio
D. Hieronymi Jus Jacobi Matthaeum et Ambrosium Diuenie arbitrio
atq Retinam Leowaleardi alt per cam et Ambrosium Diuenie arbitrio
Salvis alt mo pmiter et Li Simonem de Rascardi et Martinum Bassi
procuratorem Jpsius Conjugis Albertam Attor per S. Paulum de Bassi
Coram Judicio praesq Comparcq etc Judicium Atoldinem Partis alt
Partis Cattae Luertae ad Judicium dicti deliberandi ad affectaldinem Partis alt
Partis ultq Dati et Jnuedi dicti Aldinem Jnquisitionis Super Contenta
Partis Cattae Luertae Jnquisitionis Sequenq Judicijs Ejs Subsequenq Et
Protestatione Partis altorcae Jnquisitionem Diuenie arbitrio
Joannem Jacobum et Albertum Solobrinchi Attes praesq in Mnd dipant

et le condemnare permettit Sveinde Saper coy Acto dis parente rati
ne attentatos and Incidentis Decernit & condemnad cum additione
per genda Executione S. Bargrabij Cyprei loci praseq quam peta
pro ejus expedias

Publicatum.

Inter S. Adamum Wolvarlij ads per S. Matheum Leywelvarlij et S. Nicolaum
Ludovarlij Cattens per S. Paulum Lobbarlij Actor Judicio presens Com
parens etc Judicium Decidendo Ad alterum Partis adverse Partis Datum
dabat et Concedat Acto Lecundo Judicium ddo Interendo Scripto manuali
die 17 Mensis 1745to anno praseq Plocicd Actuato et per Actum ma
nu tenta Subscripto Saper Lemmam Quinquaginta Florenos Polonicos
dato Decernit Judicium Quatenus Cattes Lemmam recognitam
Quinquaginta florenos Polon. veni et ab acto praseq pro Feria Decem
da post Festum S. Bartholomei Apostoli anno presenti 45to in Causis vacan
tibus Feria Monjsterialis Magnificat alias Actor Causam publicanda ad manus
et quietelam rem actoris effectualiter Solvat Quita Sana Finem Rat
cavum Florenos Polon. Rationi per acta, actoris Cum Lemma Judicii autem Actor
Instanti Solvit Juris Summarie Sveque Solvenda

Inter MM. Dionysium Nicolaum Palatinatus Ploczy Camerarium Stanis
slaum Ploczy Actj S. Franciscum Precisarium & Patres Inter se Ser
mones acta per S. Andream Wocinalei Inscriptum Plenipotentia
rios MM. Jacobum et Joannem Lobarlij Inscriptos Ploczy Actis
per S. Paulum Lobbarlij Inscriptum Plenipotentem coram Judicio
praseq Comparentes etc Judicium Interende Inscriptam Authenticis Scriptam Officij et Actis praseq Feria Secun
da Post Festum Sancti Petrum Vincula Liliet Die Decembris Mensis Anni
Anno 1760no anno per Actor Inscriptum et Personam Scribarium
Judicium Stolarij Precisarij Sandomiriensis Cathedralis Ploczy Super Sum
mam Duorum Florenorum Quinquaginta Auctoriam Stanjslaum Quendam et
Oeddecendorum Florenis nanerando Recognita Decernit Judicium Ac
tenus Actor Summam praemissam Duodecim Quinquaginta auro
rum Stanjslaum Quendam et Oeddecendorum Florenis Inscriptionis Veni et ab acto
praseq pro Vigilia Festi Natalis S. Joannis Baptistae in anno Do
mini Ventum 1775to Quidem Coram Actis Officij moseq Solvat Ac
Barmutowis in Causa Contravencionis Feria Manifestalis Causa Quie
scendi publicanda Actrix Causam provisionem ab eadem Summa pro ea
per quinque a Centum computanda Solvi quietalionem per Partem
Actricem in Summa Solutionis prefixe producendis et per Partem Reo
ram Reddendis acceptandis ad manus et quietalionem actoris
Partis effectualiter Solvat Quita Sana Finem Marcarium Solonicum
per Actor Partis actorea Parte Rei Summa Judicio Lus acto Stare in
instanti Solvit Juris Summarie Sveque Solvenda. Et ab alia Partibus
Rndmo Sredicentis Canonico Cathedrali Ploczy Andream Fratrem Ger
mano Contradam

Inter S. Joannem Barciskowski ads per S. Matheum Leywelvarlij Et Quemdam
Judeum Judeum Mosiek Fabich Procuratorem alterum Wyskowicz ads per S.
Stanislaum Olszewski Civem Judicio praseq Comparentes etc Judicium
Actoratus alterum Partis actoree Parte Rei Lecundum Judicium ddo Decidendo
Recepiamque pro malem Comparitionem Partem actoream ad melio
rem Informationem Judicij Judicium
Juris Solvendum

Inter S. Andream Alexandrowicz et Sabinam Constantiam L. Antonij Marya
de Bonis Majorki Subditi Consortem ads per S. Simonem Zarembski

et Jnsor

& Grozo Josephum & Mariamam Kywocki Actor per S. Mathez
am Lenywkowski Coram Judicio presens comparens etc Judicium &
Decidendo Citat dictum Partis actoreæ Parte citta Lucum ad Judicium Dei
Re aperiam ope Partium utrarumq; materum Comparitionum ad melio
Lucs Lubicquenc. advenient
Perillustrem Dnum Albertum Ubysz Præpositum in Dag canonicum
Collegiatæ Plocen ad per S. Mat Kwand Lenywkowski & M. Antonium
Karakowski Pandum Non Sunt.
cum Perillustrem Dnum Canonicum & Decanum Dnum Stanis Laum
Kaminski Vicarium de Fabiana num Gabrielli Organaricum Eccle
siæ Dagensis ad per S. Mathæum Lenywkowski & Joan Josephum
Kybicki Citt pnaliter Comp coram Judicio presens comparentes Utreq; Partes
altercatæ dicerc Partem Actoream de Jnd & Jntentis Citationis Lucs
Jnsistantes & quoniam non docet Prinde Pars Citta libera tandis per
a Jnd presens pronuntiatur
M. Joannem Chamskl Emissarium Plocen ad per S. Antonium Woraz
cki & M. Josephum Kozuchowski Vicepalatinum Terræ Dobrinen Cit per
S. Paulum Dobkowski competenti actione deventa Partis Rei in Curia
presens respondere mandat. In directa Responsione Litteriosibus cedat
Partium Controversijs In Judicium Lucum Productis ea audita Judicium
Decidendo Citationem Partis actoreæ Partis citta Lucum ad Judicium Dei
decernit Quatenus Mandatum Citationis Dorcadem per M actoreum emissum
Lucum Coram Loco pensili oculis per hominem Officii Citi Captum ad
requisitionem M actoris ejusq; actoris Lub Pand Bin Cam Cath succumbi
nis in primis & proximis Judicijs Legis Publicandi & Extradat decreti
presens vigore.
Per S. Romanum Borowskl Dnum & Do Leonorem Lubicki ad per eundem
Borowskl Luc & Sabbati Lei Jme moliter & Ph. Antonium Lorkowski
& Franciscum Krzyzanowski Actor pnaliter Coram Judicio presens comparentes
Judicium Jnsistendo decreto Jnjuncto Lympho ad nos Volonis & pro Jne
dicium Jnsistendo decreto Jnjuncto Lympho ad nos Volonis & pro Jne
Citatis equis Inter Partes comparendi in anteactis Judicijs Legis lato ad hoc ad
Monlis Legis ad pronuntiandum Juramenti Litis Coram Productis Leges
Siemnas Decimas decernas Konjunctis Pro attento Juramento
Statuit Judicium presens Quatenus citta Pars premissa ad Sammam
Quadragesimam decernas Konjunctis nunc Juramento evictam hinc
& ab acta presens pro Vigilia Festi S. Laurentij Martyris anno
Currenti Millesimo Omnimo Coram officio & Actis presens Lub Pand
Bin Causa Contra ad dictis Citationis Jnsistendo Citationem Jnsistendo
publicandi ad manus quæ Citationis in effecta realiter resu
meret Citata Pars Prius Marcham Polony per Citatam Partem
actoream Citata Pars Prius Marcham Polony per Citatam Partem
actoream Citationis Actoris Causæ Summa Judicio autem Citationis in Jnsistendo
Citata Jnjuncta Juris Communis præsumptiones Citationis Pars
Juris Juxta Legis Statuta ferre decreta eidem in puncto Solutionis Pars
Juris Juxta Legis Statuta ferre decreta eidem in puncto Solutionis Pars
Simplicis Citationis Actoris Marcham Polony in presens Judicijs Legis
determinata Liquidem Idem Citatus causa Pars Simplicis Citationis Pars
Citationis Marcham Polony non persolvit Quindmo a presens Sententia
Citationis Marcham Polony non persolvit Quindmo a presens Sententia
tia reddit Prond & Super eo & Actis decernitur Condemnatus Citationis
Citationis pro Jurgenda Executione Jris Juxta Legis Statuta
quam Juxta Bnes Citationis expedias.

Publicatio

Inter Perillustrem Rodnum Felicem Ignatium Cesarinum de Sanguinem
Cathedralem Plebis &c. malitor. & Prum Nicolaum Ludovarli filb
per S. Paulum Zolfarli coram Judicio presens comparens &c Judicium
Atalde nem Partis altrea Partis Citta Lucen ad Judicium dictam decidendo
Inscribendo Lenitis manuali die 6ta Julij 1768 anno datum manupra
Atti tenta Sabemptis Lapes Seminatis Mille Tymphonum quem libet Tym
phonum Spizinta octo Popes numerando pro diversis per se altos rebus
Levatum Sale Secretis Patenes Cattus Lemmand Pulcinigentorum
Vigintis Quinque Flores & Sedecem Soporum ac Decorum Solidorum
Polonicalis ea Summa praemissa Mille Tymphonum restantem dem
& ab actu presens pro Vigilia Festi Sancti Laurentij Martyris Anno
Currenti proxime Imminenti coram officio & actis presens Lubs P.
in Ecclesia Sanctae Crucis Via Manifestationem Judicum Faciendi pub
licanda ad manus & quietationem altoris in effectu Sibat Sufficia
na Pecuniarum Marcarum Solvi altoris per actum altoris Cum Summa
Judicio demig stetum in instante Solvanda.

Inter S. Martinum Lisiarli alis per S. Paulum Zolfarli & M. Jose
phum Leaminli Dapiferum Cerriecho vide Citto per S. Joannem
Xaverium Lisiarli coram Judicio presens comparens &c Judicium Deudedo
Atalde nem Partis altrea Partis Citta Lucen ad Judicium dicta recepta
via cum spei malem compartis Lucen ad mobitum & Sufficientia cum
Judicij Lui Informationem cum Legum Judicij altis Lubsequen
ad hunc Ff & Partium utrarum
Inter Laurentium Wolfarli alis per S. Paulum Zolfarli & SS. Antonium
Meldrarli & Mariannam Lenigues alis Ejusmundum Lisidie ad
per S. Antonium Meldrarli Luo & Hoptortis ac Socii Lui minorem
me primo loco coram Judicio presens comparens &c Judicium Atalde
nem Partis altrea Partis Citta pro Solutione Summa Centum Vigin
ti Tymphonum Lucen ad Judicium dicta decidendo, Liquidem compa
rens Pater statue Manifestationem coram actis officij presens
Otto Quinta in Frontino Festi SS. Petri & Pauli Aprilis cum Lilio et die
30 Mensis Junij anno Currenti per S. Mariannam Lisiarli Sci Andrei
Meldrarli Consortem adpresens Filium Suo & Jacobi Ejusmundi
Lisidi Patris Sui nomine in ordine recepto a Lubscripta obligati
Joannis Lisidi Parentis Sui & Patris minorennis Filium repo
nit seq causa Manifestationis tutelae & Remissionis nem Causae hujus
ad Forum Competens remittendi, urget Pariter Judicium presens
attenta recepta Manifestatione Causam hanc ad Judicium
Terrestre Pisarum pro suij decisionis pro resolutione Lapidis & presens
status nis finalij Decisionem remittit Conservando ejus & actibus
In Judicij Primum Comparendi paratum per emplendum.

Inter M. Matthiam Lisiarli Camerarium Primum Laevinum ag per
S. Stanislaum Ottaviarli Et quoniam M. Stanislaus Ridolfarli
Pro ambe Vicegradum actis Lemmario pro Sua nempe Dimis
Condemnationis ea & quidem prima in Vigilia Festi S. Andreae Apo
stoli Lilio et die 29 Mensis Novembris anno nuper elapso cum Fra
statione altera postridie Festi Circumcisionis Domini ad Sto die
Tertia Mensis Januarij in Curia ultimonis Portes pariendo Executo
nis Partis Decisae Post Dnicam Labare Quadragesimalem primam
die 14ta Mensis Martij omnibus Pensis Lo cundis In Judicij officij
presens ad Partem altoris Super eodem Citto Ratione non Solutionis

Summa

Summe Duatuor cercoren Hungaricat pro eque licitato debita
obtenta & publicati plenarie & sufficienter ape bonitus probat
Iconde Judicium presens Parte actorea Negotium Judicare man
dat In Inductione negotij Deinde ad citandum Partes altercas Parte
Citta Lecta ad Judicium edictum Judicium Decernit Duatuor Citus
Dictum Duatuor cercoren Hungaricat pro eque per ipsi ab altera
licitato restantem Leinjtz manuali die 14 Februarij 1771mo ao
in Archivo Actoali manu propria Stabi Lubsero ad Solvendum
Apcuratam hinc & ab altera prasen pro Festa Decollationis S.
Sancti Bartholomej Apostoli Anno proxime Jnmineri
Coram officio & altera prasen Sub Pena P. in Eque Sententiando
cia Manifestatum Dum Paul Obid faciens publicandi ad manes
& quietationem actoris ab Jnibarsi de Jegjs Juris & Protocollati
nibus Justitia Solvat Sub Pena Pium Marcarum Sobonj per
Actum actor, actum Jpsum quota Judicio Deinde & tunc in instanti
prodicturis Solita. Tabulamines pro Sub Latio Rem Carnem Finem
Condemnatorem Leges vis de actu Connotatas Sententiat Judi:
um presens Duatuor Dum Citus Panum Pipulum Duatuor
decem Marcas Mobonj actori ad manes in Jnd & Lubrigoratu:
mem Judicio Lecto per medium Jpsius tantum pista prasjum
Jenis Communis enumerat. Decreti prasj Vigore.

Dñs Simonem Marcinum de Slubowice Jnsicum Joannes Baldwinum
& Franciscum de Salomea Negotiatores Cracovia Jnsicum Joannes Bo:
narski & Joannem Chrzanowski ad per Carnem & Franciscum Bon:
arski Suo & Agnetis ad Actum prasentem & Dñs Matheum Joannem
Stephanum Ignatium Antonium Matthiam Jesinskie ad alios
Actos pro S. Valentinum Zitko actoris Jpsum Judicio prasens Comparen
te Judicium ad citationem Partes actoreas Parte Citata Stante ad Judi
cium Actus Loco per ejus dem Executionis dicti Deinde ad affecta:
tionem Partes actoreas Partis citatis Dat & Concessit Literalem
Jnquisitionis Legem Partes Citatoris & Protestationis Par
tis actoreas Jpsius Judicij Literas &c

Ill. Presbyterum Rudnicum Stanislaum Dobrzyniecki Canonicum
Presbyterum Rudnicum Stanislaum Dobrzyniecki Canonicum
Honorarium Cathedralem Plocen Praepositum Sieciechowien Sac per S.
Joannem Laceplwski & M. Rosalium de Leszczyce Leszczyc Ord
M Jacobi Thomas Lubkowski Primi Thesaurarium Canonicum Cra
mitte per S. Stanislaum Ostrowski ad objectum a Latere Jun
demnatorem ex Parte M. Antonij Lewczynski Benedictis Latio:
rien Legen actoreas per Balcho in Primis Jammonito Jnibus Legis Peric
da & Dnicum Negotium Literas & per Menses Maij ao 1773
ratione approbationis Expionis in rem actoris M. Lewczynski
pinderem Expectationis in rem M. Bartholomaj Zakrzewski Lubre
ab Dem Expionis Lotes Bonis Subjacere Drabne obtent & publicat
Dem Expionis Lotes Bonis Subjacere Drabne obtent & publicat
Peremptorie Lege Partis Rudnicum Dobrzyniecki Jocere de Loco Stando
& Cadendo respicient.

S. Adamum Borkowski actoris ad per S. Matthaeum Konopkowski actoris & que:
rimonium Jesus Matheus Lyszczelski Licitat prasens in Jnd Dejectus &c

[illegible] em mare permittet Proinde Lapsi coelesti desiderio valdeq[ue]
solatio nri Summi Dni Iesu Christi fortes fiant ad Executionis
Decreti Condemnati cum additione pro pergendo Executione
J. Burgrabij Lapsi nis bonis prosequi quam petita processum capere
dixit

Publicatum

Inter S.S. Michaelem Archangelum et Beatum Ioannem Baptistam Sanctorum
Innocentium Martirum Ecclesiarum Parochiales Ecclesias Monasterium
Sanctimonialium Ordinis S. Benedicti Cracoviae sitas ex una parte
et R. Ludovicum Starzenski Canonicum Cracoviensem Praepositum
Ecclesiae Collegiatae Sanctae Mariae Magdalenae Cracoviae ad
Sanctum Michaelem Archangelum Cracoviae Praepositum Ecclesiae
Parochialis Sanctae Mariae Magdalenae Cracoviae ac Ecclesiarum
Parochialium Sanctorum Innocentium Martirum Cracoviae ac
Monasterii Sanctimonialium Ordinis S. Benedicti Cracoviae sitorum
Commendarium Ordinarium ex altera partibus Actum Feria
Quinta proxime ante Festum Sancti Matthiae Apostoli Anno
Domini Millesimo Septingentesimo Octuagesimo Octavo Coram
Nobilibus Judicibus Terrestribus Cracoviensibus Regni Poloniae
Magnique Ducatus Lithuaniae Comitiis Generalibus Varsaviae
Congregatis Deputatis ad Judicia Assessoribus Nobilibus
Joanne Kanski Castellano Cracoviensi Joanne Kanski Castellano
Sandomiriensi Joanne Kanski Castellano Lublinensi Joanne
Kanski Castellano Wislicensi Joanne Kanski Capitaneo Bielscensi
Joanne Kanski Capitaneo Radomiensi Joanne Kanski Capitaneo
Sochaczoviensi Joanne Kanski Capitaneo Rawensi Joanne Kanski
Capitaneo Inowlodislaviensi Joanne Kanski Capitaneo Lanciciensi
Joanne Kanski Capitaneo Petricoviensi Joanne Kanski Capitaneo
Brzezinensi Joanne Kanski Capitaneo Sieradiensi Joanne Kanski
Capitaneo Wieluniensi Joanne Kanski Capitaneo Calisiensi
Joanne Kanski Capitaneo Kalischiensi Joanne Kanski Capitaneo
Ostrovensi Joanne Kanski Capitaneo Pyzdrensi Joanne Kanski
Capitaneo Gnesnensi Joanne Kanski Capitaneo Posnaniensi
Joanne Kanski Capitaneo Kosciensi Joanne Kanski Capitaneo
Meseritensi Joanne Kanski Capitaneo Rogoznensi Joanne Kanski
Capitaneo Schrodensi Joanne Kanski Capitaneo Wschowensi
Joanne Kanski Capitaneo Leszczensi Joanne Kanski Capitaneo
Gostinensi Joanne Kanski Capitaneo Krobiensi Joanne Kanski
Capitaneo Rawicensi Joanne Kanski Capitaneo Miedzyrzecensi
Joanne Kanski Capitaneo Sulechoviensi Joanne Kanski Capitaneo
Zbaszinensi Joanne Kanski Capitaneo Zarnoviensi Joanne Kanski
Capitaneo Zagnanensi Joanne Kanski Capitaneo Radzeviensi
Joanne Kanski Capitaneo Pilicensi Joanne Kanski Capitaneo
Olkuscensi Joanne Kanski Capitaneo Bendzinensi Joanne Kanski
Capitaneo Sandecensi Joanne Kanski Capitaneo Biecensi
Joanne Kanski Capitaneo Zatoriensi Joanne Kanski Capitaneo
Oswiecimensi Joanne Kanski Capitaneo Chrzanoviensi Joanne
Kanski Capitaneo Proszowicensi Joanne Kanski Capitaneo
Wolbromensi Joanne Kanski Capitaneo Ilzensi Joanne Kanski
Capitaneo Opatowensi Joanne Kanski Capitaneo Stopnicensi
Joanne Kanski Capitaneo Pinczoviensi Joanne Kanski Capitaneo
Xiazensi Joanne Kanski Capitaneo Checinensi Joanne Kanski
Capitaneo Plocensi Joanne Kanski Capitaneo Rypinensi
Joanne Kanski Capitaneo Nowomiejscensi Joanne Kanski
Capitaneo Dobrzinensi Joanne Kanski Capitaneo Lipnicensi
Joanne Kanski Capitaneo Brzesciensi Joanne Kanski Capitaneo
Inowlodislaviensi Joanne Kanski Capitaneo Gostinensi
Joanne Kanski Capitaneo Kowalensi Joanne Kanski Capitaneo
Lanciciensi Joanne Kanski Capitaneo Petricoviensi Joanne
Kanski Capitaneo Brzezinensi Joanne Kanski Capitaneo
Sieradiensi Joanne Kanski Capitaneo Wieluniensi Joanne
Kanski Capitaneo Calisiensi Joanne Kanski Capitaneo
Kalischiensi Joanne Kanski Capitaneo Ostrovensi Joanne
Kanski Capitaneo Pyzdrensi Joanne Kanski Capitaneo
Gnesnensi Joanne Kanski Capitaneo Posnaniensi Joanne
Kanski Capitaneo Kosciensi Joanne Kanski Capitaneo
Meseritensi Joanne Kanski Capitaneo Rogoznensi Joanne
Kanski Capitaneo Schrodensi Joanne Kanski Capitaneo
Wschowensi Joanne Kanski Capitaneo Leszczensi Joanne
Kanski Capitaneo Gostinensi Joanne Kanski Capitaneo
Krobiensi Joanne Kanski Capitaneo Rawicensi Joanne
Kanski Capitaneo Miedzyrzecensi Joanne Kanski Capitaneo
Sulechoviensi Joanne Kanski Capitaneo Zbaszinensi
Joanne Kanski Capitaneo Zarnoviensi Joanne Kanski
Capitaneo Zagnanensi Joanne Kanski Capitaneo Radzeviensi
Joanne Kanski Capitaneo Pilicensi Joanne Kanski Capitaneo
Olkuscensi Joanne Kanski Capitaneo Bendzinensi Joanne
Kanski Capitaneo Sandecensi Joanne Kanski Capitaneo
Biecensi Joanne Kanski Capitaneo Zatoriensi Joanne Kanski
Capitaneo Oswiecimensi Joanne Kanski Capitaneo Chrzanoviensi
Joanne Kanski Capitaneo Proszowicensi Joanne Kanski
Capitaneo Wolbromensi Joanne Kanski Capitaneo Ilzensi
Joanne Kanski Capitaneo Opatowensi Joanne Kanski
Capitaneo Stopnicensi Joanne Kanski Capitaneo Pinczoviensi
Joanne Kanski Capitaneo Xiazensi Joanne Kanski Capitaneo
Checinensi Joanne Kanski Capitaneo Plocensi Joanne Kanski
Capitaneo Rypinensi Joanne Kanski Capitaneo Nowomiejscensi
Joanne Kanski Capitaneo Dobrzinensi Joanne Kanski
Capitaneo Lipnicensi Joanne Kanski Capitaneo Brzesciensi
Joanne Kanski Capitaneo Inowlodislaviensi Joanne Kanski
Capitaneo Gostinensi Joanne Kanski Capitaneo Kowalensi
Joanne Kanski Capitaneo Lanciciensi Joanne Kanski
Capitaneo Petricoviensi Joanne Kanski Capitaneo
Brzezinensi Joanne Kanski Capitaneo Sieradiensi Joanne
Kanski Capitaneo Wieluniensi Joanne Kanski Capitaneo
Calisiensi Joanne Kanski Capitaneo Kalischiensi Joanne
Kanski Capitaneo Ostrovensi Joanne Kanski Capitaneo
Pyzdrensi Joanne Kanski Capitaneo Gnesnensi Joanne
Kanski Capitaneo Posnaniensi Joanne Kanski Capitaneo
Kosciensi Joanne Kanski Capitaneo Meseritensi Joanne
Kanski Capitaneo Rogoznensi Joanne Kanski Capitaneo
Schrodensi Joanne Kanski Capitaneo Wschowensi Joanne
Kanski Capitaneo Leszczensi Joanne Kanski Capitaneo
Gostinensi Joanne Kanski Capitaneo Krobiensi Joanne
Kanski Capitaneo Rawicensi Joanne Kanski Capitaneo
Miedzyrzecensi Joanne Kanski Capitaneo Sulechoviensi
Joanne Kanski Capitaneo Zbaszinensi Joanne Kanski
Capitaneo Zarnoviensi Joanne Kanski Capitaneo Zagnanensi
Joanne Kanski Capitaneo Radzeviensi Joanne Kanski
Capitaneo Pilicensi Joanne Kanski Capitaneo Olkuscensi
Joanne Kanski Capitaneo Bendzinensi Joanne Kanski
Capitaneo Sandecensi Joanne Kanski Capitaneo Biecensi
Joanne Kanski Capitaneo Zatoriensi Joanne Kanski
Capitaneo Oswiecimensi Joanne Kanski Capitaneo
Chrzanoviensi Joanne Kanski Capitaneo Proszowicensi
Joanne Kanski Capitaneo Wolbromensi Joanne Kanski
Capitaneo Ilzensi Joanne Kanski Capitaneo Opatowensi
Joanne Kanski Capitaneo Stopnicensi Joanne Kanski
Capitaneo Pinczoviensi Joanne Kanski Capitaneo Xiazensi
Joanne Kanski Capitaneo Checinensi Joanne Kanski
Capitaneo Plocensi Joanne Kanski Capitaneo Rypinensi
Joanne Kanski Capitaneo Nowomiejscensi Joanne Kanski
Capitaneo Dobrzinensi Joanne Kanski Capitaneo Lipnicensi
Joanne Kanski Capitaneo Brzesciensi Joanne Kanski
Capitaneo Inowlodislaviensi Joanne Kanski Capitaneo
Gostinensi Joanne Kanski Capitaneo Kowalensi Joanne
Kanski Capitaneo Lanciciensi Joanne Kanski Capitaneo
Petricoviensi Joanne Kanski Capitaneo Brzezinensi
Joanne Kanski Capitaneo Sieradiensi Joanne Kanski
Capitaneo Wieluniensi Joanne Kanski Capitaneo Calisiensi
Joanne Kanski Capitaneo Kalischiensi Joanne Kanski
Capitaneo Ostrovensi Joanne Kanski Capitaneo Pyzdrensi
Joanne Kanski Capitaneo Gnesnensi Joanne Kanski
Capitaneo Posnaniensi Joanne Kanski Capitaneo Kosciensi
Joanne Kanski Capitaneo Meseritensi Joanne Kanski
Capitaneo Rogoznensi Joanne Kanski Capitaneo Schrodensi
Joanne Kanski Capitaneo Wschowensi Joanne Kanski
Capitaneo Leszczensi Joanne Kanski Capitaneo Gostinensi
Joanne Kanski Capitaneo Krobiensi Joanne Kanski
Capitaneo Rawicensi Joanne Kanski Capitaneo Miedzyrzecensi
Joanne Kanski Capitaneo Sulechoviensi Joanne Kanski
Capitaneo Zbaszinensi Joanne Kanski Capitaneo Zarnoviensi
Joanne Kanski Capitaneo Zagnanensi Joanne Kanski
Capitaneo Radzeviensi Joanne Kanski Capitaneo Pilicensi
Joanne Kanski Capitaneo Olkuscensi Joanne Kanski
Capitaneo Bendzinensi Joanne Kanski Capitaneo Sandecensi
Joanne Kanski Capitaneo Biecensi Joanne Kanski
Capitaneo Zatoriensi Joanne Kanski Capitaneo Oswiecimensi
Joanne Kanski Capitaneo Chrzanoviensi Joanne Kanski
Capitaneo Proszowicensi Joanne Kanski Capitaneo
Wolbromensi Joanne Kanski Capitaneo Ilzensi Joanne
Kanski Capitaneo Opatowensi Joanne Kanski Capitaneo
Stopnicensi Joanne Kanski Capitaneo Pinczoviensi Joanne
Kanski Capitaneo Xiazensi Joanne Kanski Capitaneo
Checinensi Joanne Kanski Capitaneo Plocensi Joanne
Kanski Capitaneo Rypinensi Joanne Kanski Capitaneo
Nowomiejscensi Joanne Kanski Capitaneo Dobrzinensi
Joanne Kanski Capitaneo Lipnicensi Joanne Kanski
Capitaneo Brzesciensi Joanne Kanski Capitaneo
Inowlodislaviensi Joanne Kanski Capitaneo Gostinensi
Joanne Kanski Capitaneo Kowalensi Joanne Kanski

decernit Judicium Locatenens Literas Provisionem a Summo Pontifice Gregorio Decimo Quinto Anno Incarnationis Dominice Millesimo Sexcentesimo Vigesimo Primo Die Vigesima Mensis Decembris Anno Domini Millesimo Septingentesimo Sexagesimo Primo Latas Inter Illustrissimum Stanislaum Alexandrum Raymundum Lyszkowski Palatinum Sandomiriensem ac alios Germanos Albone & Petillantem Ludmilam Michaelem Zdzarski Actorem parte ab alterna Rea & Emancipatam Mariannam Partium & Amicorum Subscriptarum Citatorem Presentatas Feria Sexta Die Festi S. Nicolai Anno eodem per Actas Cancellariae Notorialis Scripto manuali Die 23tia Junij 1773. Anno datas ad Summum Quinquagesimum Florenorum Polonicalium Provisionalem restantem Tertiam Provisionem Annualem a Die Literarum per Citatum ad ni debitam Graminis Officio Actoris Presentis Dni Patroni Pro Causa Contravenientes vis Fisci Manifestationis Ipsius Citati faciendam publicandam ad manus quietationis Partis adversae effectualiter enumerat Lata Pena Privationis Partis adversae per Actum Judiciale Actoris Principalis Solidi Quinquaginta Polonicalium Applicandi Fisco Regio Solvenda Die Vigilia Festi S. Bartholomaei Apostoli Proxime & ab Actu Presenti Annis Singulis Proxime Succedentibus

Pro Adamum Cholinski Actor per Dnum Stanislaum Olszewski Mandatum Plenipotentem Et Valentinum Rokitnicki Citatus per Dnum Paulum Zoltowski Inscriptis Plenipotentem Coram Judicio Officij presens Comparens et suum Judicium Controvertens Causarum Partium Controversiis in Judicium suum inducit Exceptis dictis Literis quibus Illustris Adamus Cholinski Actor pro Solutione Provisionum a Summis prima Virginis quatuor Millium Ducentorum octuaginta Florenorum Polonicalium pro pretio Bonorum Crasnonemorum Contractu Resignationis Constitutis altera Sexcentorum Tymphorum Obligatione Bonorum ex posita ex re annualis Pensionis post Subsecutis Transactionis Literam actor servientes per Citatum Motum Valentinum Rokitnicki continuatis Decreto ante Omnia Judicijs suis Feria Secunda postridie Festi Circumcisionis Christi Domini anno Currente adjudicatis Eumdem Citatum ad Judicium suum Convenit et Solutionem Literarum Provisionum ac Insuper Decretorum processus Penalitatum Juring. pro Contravencione Decreti de actu specificati Panas servitas Concludit versum Quorum Pars Citata Mandationem Coram Actore presente Sabbato ipso Die Festi Scapularis Beatissimae Virginis Mariae scilicet Die Decima Sexta Mensis et Anni Currentis Contra Officium supra Tum Illustrium et Rubrum Casimirum in Rokitnica Rokitnicum Episcopum Olaliens Suffraganeum et Officialem Generalem Posnan. tum Motum Adamum Cholinski Partem Principaliter agentem de gravamine ac relevatione Ejusdem Decreti facti Opposit Non Compareniem edicti Citationis pro Judicij Tribunalitijs Non Compareniem Coram hisce actis presentibus Feria Quarta ante Festum Sanctae Mariae Magdalenae anno presenti per Malum Nuncium Malum Nuncium Judicium Resolvens Remissionem ab Officio Executionis ad Judicium presens fatt.

Providun.

Providum Lucam Kietbasa de Peplowo authum et Jurat Recognit
in Judicio suo reponit et se Eor Tutelar Remissionem. Cause
ad Eor Judicia Tribunalis Rni Petricoviens effugitat Proinde
Officium presens Obstantibus premissis Mattione et Tezmi
no Repositis Causam hanc cum toto effectu ad Eor Judicia
Tribunalis Rni Petricoviens remittit Judicium conservando
Trium Partibus utriq. in ibidem Comparendi peremptorium.

Inter Nosum Ignatium Strachocki autorem pltes et Jlrem admodum
Rnd̄um Stanislaum Malanowski Decanum Rypicens et Prepo
situm Ecclesie Sancti Spiritus per J. Bartholomeum Putowski
Tandem Quoniam Nosus Josephus Mlicki Ensiferis Plocens
Citatus presens in Trino disparet et se ratione Solutionis Sum
me Centum Aureor Hungaricalr ex provisione proveniens Conde
mnare permittit promde super Eor Citato Disparens permittitur
Condemnatio cum additione pro peragenda Executione Trium
grabij loci presens Cuius vis Quam peragat juxta processum
Publicat.

Inter Eund̄m alt pltem et infidelem Josiel Markowicz Judeum et Mer
catorem Plocens Citatu pltem Coram Judicio presens Comparen J.
Judicium Decidendo Trium Partis alt Parti Citat sum ad Dm
alt et quia Parti alt J. Strachocki Solutionem Summe Centum
Aureor Hungaricalr ab olim Perillr Rndno Martino Strachocki
Canonico Cathy Plocens alt Patruo per infidelem Markum Ji
siel Mercatorem Plocens ad rudam membranam Contractu
in Connotationibus manualibus per eund̄m alt Patruum ad
vindicanda a Citato annotatis Testamentaria Tamen Dispo
sitione inter alia sibi Debita a Creditoribus proveniens non
mentionatis petenti Citato vero Eand̄m Summam olim Rndno
Canonico ad quietationem manualem se exolvisse scriptum
pro tunc non recepisse allegante quod quietatio manualis ejus
accidentalium cum alys Documentis et Domibus combusta sit
Mattionem Coram actis presens facit reponente Solutionem
premissa Summe Parti alt firmiter inficiante et ad eius
nem juratoriam se in instanti Jrahens Proinde Judicium
Suspensa Resolutione Causa presens necessariam esse adita
tionem Perillr Andrei Felicis Aicleniki Canonici Cathe Plo
cens ultima Dispositione Testamentaria assignati Executori
Propter majorem Rei veritatis indagationem per Partem alt
subsequentes pro Cequens Judicijs suis prius et proximius ad
dine ricidere Trino Conservato.

Inter Nosum mathaeum Krzywkowski Burgrabium Crene Plocens alt
pltem et Quoniam Nosi Josephus Larens et Antonius Felix
Cywinscy Citati presens in Trino disparent et se Condemnare
rasne non solutionis Quotie Trium Aureor Hungaricalr et Po
rene Polone Novem permittunt promde super Eis disparens
permittitur Condemnatio cum additione J. Burgrabij loci presens
Cuiusvis quam peragat justa processum Publicat.

Inter Nosum Antonium Rudowski alt per J. Simonem Turowski et Jso
sephum

Josephum Szymkowski citati per Spectabilem Joannem Szczepkowski Tandem non sunt.

Non extradat

Et Spectabilem Margarethan de Siminskie primi olim Spectabilis Joannis Weyberzycki ad praesens vero Leandi Spectabilis Josephi Zawidzki Consortem Matrem tutricem Maiestatis Weyberzycka Aliam Spectabilis Floriani Podoski quondam actricem Spectabilem Floriani Podoski Mantuum ac Fiscalem, atq Procuratorem Generalem Actricis ex una Et per eundem Spectabilem Florianum Podoski Tum ex Superiorum actorum Actricis parte ex altera Spectabilem Joannem Adamum et Spectabilem Casimirum Zawidzkie Fratres Inter se Germanos Actores et actores per eundem Spectabilem Josephum Zawidzki Tum et coram Fratrem Suorum Nomine Spectabilis Podoskie citatam ex altera Sedemnalidem ex parte Spectabilis Floriani Podoski et Mariannae Weyberzycka Conjugum Super Bono Josepho Zawidzki In Terminis Communibus Fribus in Liegre Stania Partes ejus die Festi Conversionis S. Pauli Apostoli Lubicae Die Vigesima Quinta Mensis Januarii Anno praesenti In Loco Senatorum Legum Videlicet Libera Castrensis Et Nobilis Oblatae et publicatae Coram Spectabilis Judicibus Loci Stanislaviensis Judicium Sedet Tandem Nec dum Nominis Judicij Spectabilis Judicium Loci Stanislaviensis Decernit Quatenus ut Jus Zawidzki Spectabilis Nec Stanislaviensis Libi loci Stanislaviensis Senatorum Simplicem Quatuordecem Marcas Polonicas Bono Floriano Podoski obviens Judicio Suo vero per medium inhibitionis Lub Poena B. ex Regesto Senatorum publicandae enumeratis, haberq locum Stanislaviensis coram Spectabilis Judicium praesens declarat. Partes faceq Bono Josepho Zawidzki Dilatorium Projicit ad quam se in antedictis Judicijs Legis recipiendi in instanti Sedmhucce Et quoniam non Partes fatis Praedictae Contradictae Sententiae Suae Judicium Arbitratur Decernendo Quatenus ut Jus Zawidzki Nec Stanislaviensis Senatorum Simplicem Quatuordecem Marcarum Polonicarum Partis et Judicio per medium Lub Poena B. ex Regestro Senatorum publicandae Solvat Partibus autem In negotio Principali experiri Jubet In experimento exam Partes autem Stanislaviensis contra veritatis In Judicium Suum inducitis Judicio Stanislaviensis Decreti Dicij repositionis et ductionem Inquisitionum In antecedendo Judicijs Legis Inter Partes Comparentes Partis Sententiat Judiciis Judicijs Legis Inter Partes Comparentes Partis Stanislaviensis Judicium praescriptis Quatenus Partes utraq Inquisitiones Suas Stanislaviensis Judicium Suum et ductas reponant manuali et Juramentum Partes utraq Inquisitiones casq reponunt et se ex ejusdq Judicatum ex porcent Provinde ad lectionem earundem Inquisitionum Judicium Stanislaviensis Judicium Suum et examinatis Quando quidem ex ejusdq porcitas Inquisitionibus Partis Quibus Lectis et matura examine ex omni circumstantia discussis et examinatis Quando quidem ex ejusdq porcitas Inquisitionibus Partis Sedet prima Matrimonij vota Spectabilis Floriani Podoski cum Spectabilis Maianna Weyberzycka Medietatem Portionis in Bonis Stephanowa Maianna Weyberzycka Medietatem Portionis in Bonis Stephanowa Spectabilis Podoskim in dote per Spectabilis Josephum Spectabilis Zawidzki citatum ejusdq Spectabilis Podoskim in dote per Spectabilis Josephum Spectabilis Zawidzki citatum ejusdq Spectabilis Podoskie porta acquisitam coram Bona per Spectabilis Zawidzki ex divisione porta acquisitam coram Bona per Spectabilis Zawidzki ex divisione Spectabilis Podoskie Thesaurarium Racuzen coram Spectabilis Podoskie Thesaurarium Racuzen coram Spectabilis Podoskie Thesaurarium Racuzen coram

infestasse, agrorum in Bonis Regalibus Dzierzżna per Jroś Wierzbickich
Waratum S. Rio Saten, denuo per S. Paulum Zayscinskii avena Lucr
conseminasse, per omnes Jnsos Zayscinskie mantos Plepeiuntgenus repe=
tite voci bus exprobrasse Verbis Convicijs multisties atteste minationes propa=
lasse aliasq per multas violentias exercisse Pro his itaq delictis coram Jd.
Zayscinskie publikbus Judicium presens Arbitratus Decernendo Quate=
nus ijse Jrē Zayscinscy Actor. causando Jnsum temerarium progressum
et quid Segui Jonsos S. Paulus Zayscinski hinc ab acta presenz in dicto Lentimanis
fasz autem Jd. Antonius et Stanislaus Zayscinscy pro Jnjuriosem S. Pauli
Zayscinskii Judicabus Leptimanis Jnsum Jnscriptis Zayscinscy
Jnscdiantes ejusq Jnjsionem Jnsicam et pote S. Paulus Zayscinskius
per Spatium quatuor Leptimanarum Jnsos quos Andreas et Stanista=
us Zayscinscy per Spatium Duarum Leptimanarum continuand et
explicant nec non in exprobrijs de Jnsum Judicem Jnsum Paulum Zay=
scinskii Sanam Quadruplicem Quatuordecem Marcarum Solonen
pecie et pro Jnconcinentes sonsortis Lues, Jnsi vero Antonius et Sta=
nislaus Zayscinscy per Dupliciem Sanam Quatuordecim Marcar
pro Jnsos Wierzbicki Judicio Leptimanarum Jnsum Jnscriptis
Lub Sanz Vb. ex Decreto Scabinum publicanda, enumerand Lectum
Lunt Acti premissa Jnsum officium et actes presens Lub Sanz Vb in
Casu contravenientis Vica Manifestationem Judicij faciendum pu=
blicanda Nobilium Dnus Albertus Dannus et Venerabilis Dnus pro
pter Judicijs Leges Comprobatas Portuarum Jnsum Baldinum Lubscultam
per non Judicium decernendi in quod Jnscriptus

M. Valentinum Danielski et Theresiam de Ulanis Lie Jnsicum Non extradat
Conjuges ac Jasparem Lubowski actes et Jsetos per eumd S. Valenti
num Danielski Luo et coram eum Actorem et Alme pnaliter ad
Plos Catharinam Jostcyuskam olim Plis Joannis Danielski Vxo=
ctam Consortem Viduam Matrem alq Barbaram Danielskiam
Filiam Cattos et actores per candem Plam Catharinam Danielskiam
Luo et coram alte et actorum Alme pnaliter et Jsdem Andreas Pnd
pest alq Jsdem per S. Valentinum Danielski coram Judicio pros et
Comparentes etc Judicium Jnsistendo Decreti Alis reposituri Jnqui=
sitionem per Partes utrasq eductarum in anteactis Judicijs Leg Jn=
pasce Partes pro multa alis Deponere casce Jnquisitiones Partibus in
instanti subct Et quoniam Partes utraq Jnquisitiones Suas repo=
suerunt Jnde Judicium presens ad Lectionem reputatarent Jn=
quisitionem Lectis et matura deliberatione
Juscitionem Lectis et examinatis Quando quidem ex ejse Jnquisitionibus
Juncialis et examinatis Quando quidem ex ejse Jnquisitionibus
Juncialis Lectis Jsum Catharinam de Jostcyuskie Danielskiam
Juncialis Constat Jsum Catharinam de Jostcyuskie Danielskiam Jsum
Barbaram Danielskiam Filiam Jsum in Servitium annuale Jnsum Da=
niel Danielski

Erasmi Libri Summam Centum Quadraginta Quinque Aureorum Hungaricalium apud Civem Dresdenses et promentibus rationibus reliquis, Deum Unum Aureos Hungaricales in Libro pro divenditis Frumentis per Suum Wolczki pro Stubicio tribuisse Summam quod Centum Aureos Hungaricales iisdem debitam non tribuisse, Deum modo quo Supra per acta Indagatione Judicium praesens Rabul. Quatenus Spectabilis Erasmi Spinner Procuratoris Wolinski et Stubicii ad praesentiam Schedulae Libri Sanae Summam Centum Quadraginta Quinque Aureorum Hungaricalium ad faciendum mandatum Caluli Inter et Suprascriptos Joannem Wolinski et Stubicii Subsequendi utrique Convenerunt ab eadem Aula Praedenominatum recuperandum recuperandum in spatio medii anni pro Libore Causa Curiae Landrechtmann quatenus Centum et Quinque Florenos Summorum pro Complimine Litem, utrique Joannes Wolinski et Stubicius Concernere debere declarat. Quantum vero Spectat Summam Centum proscriptum Centum Aureorum Hungaricalium per Suum Erasmi Stubicii debitam Decernit Judicium Quatenus idem Suis Erasmi Stubicii Summam Centum Aureorum Hungaricalium Rei et ab actu praesenti pro Rei Levanda post Festum Sancti Bartholomaei Apostoli Anno Currenti proxime Imminenti Coram Officio et Aula Sub Poena B. M. Saae Sanctae Adnotatis Rei non Solvendum Facientem publicandum Joannem Thomae Stubicii absque quibusvis Defensionis Juris et Cautelarum Actibus Justitia mediante quibuslibet per Suum Erasmum Stubicium in Personam Dni Erasmi Recognoscendo Rei Solvendo Lolvat et realiter exonneret. Quita Poena Finem Mercendo Solvat et realiter exonneret. Quita Poena Finem Mercendo Solvat et realiter exonneret. Quita Poena Finem Mercendo Sol

Joannis Pelis Madeiński Relictam Joannem Catharinam Matrimonium suum
copores Item coad Jro Madeiński procuratorio Litor per carum Matrimonium
suum de hac re porand eorum Item coad olend Jro Madeiński procuratorio
nine coram Judicio presentes comparentes Judicium deducendo citatio-
nem coram Judicio presentes Partes citatas ad Judicium editum Sigillum
Portes alias se Judicium pro Summa Actu agenta Flor Polonicali dem
posuerunt Unde Judicium praesens Standum erat Item positionum
inter hasce Partes Litis Arbitratus decernendo Citationes easdem
de Responsalis Madeińska Citta Summam premissam actu agentis
Florenos Polonos inter Partes Contributam hinc et ad actu praesentium duo-
decim Septimanis coram officio et actis praesentibus Sub Pana Banni
Judicii in casu contravencionis citra Manutenendum Judicem
faciendo publicando ad manus et quietationem actoris effectuative
exhibuit Sub Pana Juramenti Matrimonium Polonis per citatum Partis actoris
Partis item Summam Judicio autem citatis Juramenti Solita praxi
juris solvenda.

Inter Illum Rum Josephum Rzewuski Decanum Sepren
et Praepositum Eccliae Parochialis Sumen actr ex Paulum
Zetkowski et MM. Josephum Visitatorem Sepren Judicem
Cum Rmo Bartholomaeum Michaelem, Petrum Vasilijnik
Zauszkowski Citatt per Rmum M. Josephum Zakrzewski suo
et Rmum Fratrum suorum nine ex Cam Sub delegatu
Mo Antonio Wernicki Vicario Generali ad huius actus
Substituto pro MM. Stanislaum Kuczkowski Can et Se-
cretellum de Ordine primo et Mi Franciscum Zakrzewski Ve
natore Zauszkowien ad Gnem act secundi Judicium longe citatu
per Jo Matheum Krzyżkowski Cam Judicii ejusdem pred Con
parere et suum Jud. actalem continuari quare postum Con
tra eosdem licet quod Pars actrix solutionem sum
me Mille Flor ad scriptum manualem Mi Antonium
ni Zakrzewski Vasilijnik Terrae Zauszkowien Mini
citato et Parentem, ab olim Illo Rmo Mathia Swiętochowski
Decano Brzezinien Praeposito Lutcinien mutuo contracte
decem Centenarij Florenos Dei Era Mensis Julij Anno 1765
subsecuto pro reparatione Eccliae Sepren applicate Conclu
dat et effugitat, cum vero Pars citata idebeat Mi Zakrzew
Decanum in Judicio Coram Rmo in Bilsko Die secunda ad
Diem Regalibus Anno 1775 inter Eosd Mi Zakrzewski
citatos in ordine peragendae exdicionis universalis sub-
stantiae et quid Mi Antonij ni Zakrzewski
ad liquidationem Crenem Creditorum ni Substantiae
et Zakrzewskie

Zakrzewski

Zahnerianæ se retendentium cum injuncta adductionis Credito ri Officio prout ipsum requisitionem Causæ Ejusdem ad Forum Tenentis modum percipiendæ Ejusdem exhibitionis ac liquidationis Orenum prime agitandæ expensæ et effectus pinde Officium prius decidendis citationem Partis actoreæ, Parti citatæ hujusmodi ad judicium certam hanc Causam mentionis ejus effectis ac Partibus ipsis pro resolutione ejus adhuncce Forum Tenentis in Bonis Zahnerianis ac alijs agitandæ remittat judicandam. Conservando Forum Partibus utrisq; in ibidem comparendi personaliter Decem prædictis Eisq; actis ut supra et Mchi Josephum Pawlikowski Scriptorem Officii Coram Rectore Bartholomæum Michalem Potrum vexillifero Lawshneed Fratres interq; germanos Actis per Eumd Mchi Josephum Zahnerski huc et Eumd Fratrum pars mihi ad jisdem Subdelegato ut supra præsentibus Mchi Stanislaum Kuchowski et Petro nellan de Orlowice primi Mchi Francisci Zahnerski Venatoris Lawshneed Secundi ad prædictos vesti Judicem longos Actatis per J. Mash

Citatis in ordine perag̃ende eadiuisionis universalis substantiæ ejusdem Ill.mi Antonij in Zahrnow Zahrnewski ad liquidationis Omnium Creditorum in Substantia Zahrnowana esse extendentium cum pretensis Creditorum additione subrecentium in Judicio Officij Præsentis pduct in virtute Ejusdem Decreti remissionem Causæ ad Inum Condminum in Bonis Zahrnow et alios expediendæ effluxitat pinde Officium Generale Causam tanto quoad effectum ea Partibus ipsis utriusq; pro resolutione hujusmodi Causæ ad Inum Judicium Condminum in Bonis Zahrnow et alios agitandæ remittat sed rendam Conservando Inum partibus utriusq; in ibid fine quascunq; additationes comparendi & peremptorium Decreti quid agere.

Inter D. Ignatium Strachocki Cantorem et Ill.mum Antonium Zahrnowski Castellanum supra coram subdelegatis ut supra per Locum ut supra coram Judicio Officij quid compareat et Inum Judicialiter Controversiæ quam Partium Controversij in Judicium Inum inducti fuerat quidem D. Ignatius Strachocki Cantor Cathedralis Plocensis, pretendendo quinquaginta Florenorum majori quingentorum Florenorum Ill.mi Antonium in Zahrnow Zahrnewski Castellanum Lowicensem et Vicecapitaneum Cracoviensem Cathedralis Plocensis Parochum ab Ill.mo Rmo Martino Strachocki Canonico Cathedrali Plocensi et Tutore suo Cathedrali Patruo mutuo ad scriptum manuale contracte et misse pure naturali successionis devolutæ concludet et effluxitat Causam autem Pars citata Decretum in Judicio Inum Plocensium in Bielsko die Secunda post Dominicam Rogationum Anno 1773 inter Locum MM Zahrnowskie in ordine Liquidationis Omnium Creditorum et peragendæ eadiuisionis substantiæ pert Locum Ill.mum Antonium in Zahrnow Zahrnewski Castellanum Lowicensem et Vicecapitaneum Cracoviensem Plocensem citatis ut in ejusmodi additationis Creditorem ad subhastationem Zahrnowianam Concurrentium subsecutum pduct remissionem Ejusdem Causæ ad Inum Judicium Condminum effluxitat pinde Officium quod hanc causam tanto quoad effectum ea Partibus ipsis utriusq; pro resolutione ad hunc Inum Condminum in Bonis Zahrnow et alios

mente

mente supraexempti Deën Condlis agitanda committat Judicandum Instruendo Jmün partibus memoratis utriusq. mibilq. sine quaeris adcitatione compatendi peremptoriam Deën Prem vigore

Subdelegatis et quidem Jnõso Antonio Wermicki Regente Cred Pterej in locum Mri Josephi in Lahrneus Lahrnewski Scultetj Regnicol et Judicij loci Prem in locum Ejusq. Mri Judicis Jam vero Jnõs Paulo Zatterwski Vicenotario Jnõ Pterej in locum Mri Josephi Zielinski Notarij Cred Pterej substituti Inter Eundem Meüm Josephum Zielinski Notarium loci Prem actt pmelto. et Mtm Josephum Scultetum Regnicol et Judicem Cred Pterej Bartholomeum Michaelem et Petrum Vaillefredas Lawshrenses Fratres inter se germanos citatos per Eundem Meüm Josephum Zahrnewski suo et Eorund Fratrum pnõe pbtr Cesam Judicij Offij Prem compatend et secum Judicialiter controversij quarum Partium contravenij in Judicium Juum mutuis exauditis Satisfaciat Mri Petrus Zahrnewski Dilationi majori ad quam se mutuo citantis Judicij Offij Prem Fã Secunda pst Dominicam Misericordiae proxa Anno Dni 1759 requisierat vdg. nr instante. Jandem non urgente Parte Actorea satisfactionem ejusq. Dilationi maiori Offium in subdelegatia Jn partibus experiri mandat in experimentum Jnstendo Deën Judicij Offij Prem Cred Pterej Fã Secunda pst Dominicam Septuagesimae 1760 Anno inter Eundq. Meüm Actorem et Rea et Rea Meüm Citatos Partes ab altera prolato Decernit et Dicta Meüs Citatus Pars ab altera quatenus Meüs Josephus Zielinski Notarius loci Prem realiter exempti et Summo ipse ab Hinc Mõ Antonio in Latem exempti et Summo ipse ab Hinc Mõ Antonio in Lahrneus Lahrnewski Vaillefredo Lawshrenses et vice Capitaneo Cred Pterej virtute Ejusq. exempti provenienti urgebat vdg. instante, Presentibus, Deo Laudato Jesu Christi Sapiente ipsum adjuvante, quo attento Juramento Decidendo Citationem Partis Actoreae Partis citatae Suum ad Judõ edictum minus citatum de exempto manuali de dato ejus loci Pterej Die 21 Decembris Anno 1757 per Eundem Mri Antonium Mi Lahrneus Lahrnewski Vaillefredum Lawshrenses et vicecapitaneum

pronuncio

Capitaneum Eren Plocen MM Citatores Zakrze
wskich Parentem super summam Quadringentorum
Tyne mutuo Contractam dato ad Actaq Officij praesen Feria Se
cunda post Dominicam Laetare Quadlem Anno 1758 per
oblatam porrecto impingit, quatenus Jdcl Mci Citati unus
ad alium sese non referendo praetactam Summam Qua
dringentorum Tyn citra provisionem in et pro vigilia
Festi Nattis Sancti Joannis Baptistae in Anno Deo Dan
te futuro 1775 Incidenti Coram Actis Officij praesen idq
sub poena Banctionis illo in Trno in Casu Contraventio
nis Circa Maonem faciendae absq quibusvis Juris dissugijs
et protellationibus ad Manus Mci Actt sive ejus specialis
Plenipotentis solvant et realiter enumerent, nihilo
minus in sublationem Condemnationum unius Feria
Secunda post Dominicam Jubilate ~~alterius~~ super MM
Petro et Michaele Zakrzewskie alterius Feria Secunda
pt Fm Visitationis Gloriosissimae Virginis Mariae super
solo Mco Petro Zakrzewski utraq nunq in Anno 1761 Tertiae
deniq Fa Secunda pt Dcam Laetare Quadlem anno praesen
sup utrisq Fratribus in Judicio Officij praesen omnium
ex parte Mci Actt obtentarum Jdcl Mci Zakrzewscy
Petrus et Michael Poenam Dupliceni solusmet Mus
Petrus Zakrzewski poenam Simplicem Quatuorde
cem Marcarum Polonicatt pro Trno et sub rigore su
praescriptis Mco Actori enumerent, licita poena Trium
Marcarum Polonicatt parti Actoreae cum summa Of
ficio autem huo per medium Earundem Marcarum in
instanti subsecutivo Rigore ex Regestro poenalium
publicanda solvenda Dcam praesen rigore
Antonius Woźnicki RLP ad Causas Quadrinas Subdelegatus
Paulus Jostowski Vice Notarius Terrestris Stalle
adhuc actum substitutus in locum M. Notarij Sdi
praesen Subdelegatus

Inter M. Joannem

470a

Inter M. Joannem Podolski Thesaurarium Kaciszen. actorem pr. alitt.
Tandem quoniam Gnosi Josephus Lewkowski Joannes Mięczkowski
Josephus Turski Fabianus Bęski Citti praesens in Tmo disparent
et se ratione Contraventionis Decreto Iniunctae repositionis Inqui
sitionum In Lucro ultimamine fortis finalis et Indilatae faciendae
Executionis ~~Quas Decernitur~~ Condemnare permittitur Proinde super
ejusdem Citti Disparens Decernitur Condemnatio Cum additione
pro peragenda Executione Gnosi Burgrabij loci praesens Cupiscis
Quam posita processum expediat.

Publicatum.

Actum in Castro Plocensi in Primes Querelarum sive causarum Officij Castrey Capitanealibus Plocens Judicijs et publica acclamatione in Diem hodiernam Lunæ inidem et Feria Secunda post Festum Sancti Martini Pontificis Venerandi proxima id est Die decima Quarta Mensis Novembris Anno Dñi 1779to Coram MM. Josepho in Zadorna Zalinali Scultatore Sieprez Judice ac Josepho in Zielona Zielinski Notario Officialibus Castrey Plocens Juratis.

Inter M. Maximilianum Bronowski in Moyskowy Sieradzien. Judicem Palatinatus Plocens ac D. Franciscum Trepinski Josephum Malinski actores et actor ex parte una et M. Hieronymi Pii actoris procuratorem D. Malinski Leo et alios actores et actorem ex altera parte et Bruno Adamum Lagiewski Camerarium Primo Laurens Cottens et debitorem Expansa et Negotij pro parte Coram Judicio presens comparens et Scitum Judicium Contradictorium Quo ad ipsum naturam Juramenti Prestandi et Malinski Jenerici ex una et Lagiewski de Imo et Contentis Citationis Libelli in initiante Decernente Prosequantes in Processualibus Actenoribus earundem Partium Controversijs in Judicium Causam Juridicialis Judicium Decidendo Primo Partium citatarum Causam ad Judicium Libi abinitium Jnstituta, ad effectuandum Partium citatarum ejusdem Partibus ad utrumque adductas et creatas Super contenta Votis tactis manu et Primum eadem Partes Inquisitiones Suas Scrutinium ipsarum Concumbendis pergendis Libi concludendis et Partis per Partes communicandis Interrogandis et Partium Rejectis deducant Juramenti, et ad datum Mandi Judicij ad pronunciandum Juramenti Rothani Super Juramento Rothano eidem Partium Partium Jn Solidum valiturum ejusdem Decreti Primo Josephus Malinski Leo et M. Hieronymi ac D. Franciscus Trepinski me quam D. Lagiewski Libita prasi prestiterant. Postquod prestitum Juramentum eadem Partes Partes Causa Juramenti et Inquisitiones suas Scrutinium Duxant Partes pari numero Juduxerant, ac Inquisitiones Suas Scrutinium deduxerunt eductas ac ne Lib sigillo Officij prasey reciperunt. Quamobrem Judicium videns Partibus citatis Negotium Judicare mandat, Jn Intuitione Negotij Veneris Partes citatas premissas Inquisitiones Scrutinium per Partes citatas eductas reponere Jubet Instantanee, Movit Pars delicamente M. Hieronymi Inclemens Plocens una cum Locis deputatis ad Judicia Tribunalis Regij Petricoviensis ad missa, Movit quia D. Lagiewski Camerarius, Primo Laurentius ex quo M. Hieronymi ejusdem Actoris Notorium Quamvis Protestatum non fuit ad Decretum Reprobationis Scrutinium non expectata definitiva Sententia Debite interponerent similiter admissa et Primus Partibus citatis perem Diem Jn Jdem Consentatum Inquisitiones citatas Scrutinium Judicium Partium citatarum Instantanee in diante de recepto Judicij Legi qualitione Extradit Decreti prasey Vigore.

Inter SS Martinum Pareatem et Bartholomeum Pileum Petentes ex una parte
cum citatis Actores per eum Pileum suo et Parenti sui nine prealiter et omnium
Judicaui procuratorem ex Judiciem dirutatione una Partis altera
Parte citata Reum ad Judicium Dilectum secundo Senecii Partem citatam facere
Dari et adjudicari Majori ad quam de in causa Judicium Judicium sui recepere sed
instanti tanquam post Plenariam convictionem Partis Judicium sui
sens Senecii et quoniam citatus Declarationi Majoris non satisfecit Sunde
cium Judicium presens sententiae arbitrato decernendo Quatenus
post sententiae ejus modi Declarandi simplicem Quatuordecem Marca
carum Solvere Partem Judicio Partis in primo infrascripto Judicio autem
per mediam punitionem Solita Juris Partis enumeret. Iandem sen-
tendo Decreto Rel posito inquisitionis Judicium autem ad quem Partis citatus
per Partem citatorem Judicium mandatum citatus ad quem Partis citatus
et per viam Partis citatorem Judicium reponere primitantes Partem
reponere Judicium inquisitionis Judicium citatorem ordinem Qualem
et diligenti tractu examinata Quendo quidem ex causa Judicium
ne pro publicitate Contra Laborum ex Urbem Rogo una Platem
Martinum Pileum et Mariamam Amicum Procuratorem citatum
pro manuale Judicium Lutetiano Mercatorum Martii 1739no Anno
in rem Judicium Martinum Tutorem Parentis remandato Laboriosam Terra
lam Rogo una dato et ad data Deinitiatio Regis Consuetudo
Feria Tertia post Dominicam Cineri 1742do anno per oblatam per cita
tum ne ad Laborem ex Bonis Dracia ad Magnam Adhereditatis per citatum
ad Horam Meridianam Nocturno tempore Cum rebus ad Locum Terra pro
cium Arcium per Magistrum Petrum Stanislaum Mauricium Pileum Sextum
in Gymnasio Petri Lude armato Anno 1770 anno revoluto nonum
Subditum quinimo cum Subditor per annos tres sit ejus Dominus
et observabile Parentia Laborem ab ejus Subditor Dominus prestandi
privilegium porro expirium Pileum Armorum cum per citatum
Dividendum Quamobrem per citatum presens pro hac Judicium ne decernendo
citatum punibilem declarat decernendo Quatenus ut citatus
hinc minus Generalium Armorum hinc et ab citato presente Termino
Superiorem Cartis proximis Feria Secunda post Festum Sancti Regis
anno Lubricum 1775to Proximum Mercatum proximum Judicium Regis
nem Parisiacum per patrem Duarum septimanarum Spatium
mission Litteratum non in ejus repetendo Juris Decem Cittas
per citatum Duplicem Quatuordecem Marcarum Solum Nec non in Lub
Ecclesiam Sancti Germani Judicium Pecuniam Quendo plicem Quat
Decem Marcarum Solum citatum per citatum citatorem Partis Partis pro
et Sub Ripore ejus Judicium Causa Contravenit Judicium aliquem extendendo
dicis quos causando Sententiae citatum per mediam primo tanto Partis
Juris Communis Suspensum Ad extremum in res arcium Turonensium
tui Laborem post citatum Partis Cittas ad Decem Cittas Partis citatorem
manu Centum Quinquaginta Florenos Solum Judicium Separatis Pecuniis
ejus proper Parisiacum Ex solvat Partis est Separatis Cittas pro
nunciatum Curia ejus reponendo Parisiacum Judicium citatum
Sub Poena Causa alicujus Contravenit citatum Manifestatione
Judicium Judicandum Publicandum Inquisitionem quos per Partem ad
reum hac in causa ad unum Denuo obtinendum Partis citatorem
citatum declarat prout in instanti est advocat Dare et pronunciat

Post Anton

ter S. Antonium Niedzwiedzki actu primo
S. Antonium Niedzwiedzki actu primo aliter et ~~primum~~ S. Hiacyn=
thum Chorowski Att ~~primo~~ per S. Rochum Umiński Grand
judicio presens Comparens et secum judiciter contradicens Quorum Vir
tutem Controversiæ in judicium secum inducti et audiri judicium
Actionem Partis actoreæ Partis citatæ secum ad judicium adesse deindo
decernit ~~judicium~~ quatenus actor proprietatem ejus per Honestum
Ludovicum Szarkowski in obsequio apud acta protulit existen
sine consensu Dni Lui Abatis divenditi ac valorem ejusdem ejei
in legem Judicij Lois comprobet Sit quod cum probationem
Lubricentem vel non judicium decernet id quod Jurisdict M
S. Paulum Zoltowski vicenotarium primo loco actu primo aliter
et SS. Matheum Szaraiewski et Thexpicum Szobowski primi
oleni S. Josephi Mielnowski Senioris ad præsens acti juriendo=
rum superstem succesores circa oleni S. Josephi Mielnowski statos
per S. Matheum Szymkowski ~~Grand Judicio~~ præsentem et Antoni=
um Mielnowski citatum aliter Grand judicio presens Comparens
et secum judiciter contradicens Quorum Partium Controversiæ
in judicium secum Judicium secum inducti et audiri judicium
Actionem Partis actoreæ Partis citatæ secum ad judicium diem de=
cidendo Juris lecto Lecipto manuali Stowicz Die 27. July 1762
anno Datato per oleni Jacobum Josephum Mielnowski statorem
præsens mandatum et Parentem Acti et subscripti ad acta officij
presens Feria Sexta post Dnicam Cantate Lecimet Die 28 Men=
sis Maii 1769 anno modo oblatis porrecto decernit judicium
Justum ~~Sp~~ Josephum Mielnowski Senioris per præfatum
SS. Josephum Mielnowski mandatum et Parentem Acti ad lu
pra annotatum Lecipto ob oleni ~~Sp~~ Martinum Zoltowski
Parentem actoris contrahens et ad Solvendum cod Lecipto apensa=
tam hinc et ab acta presens pro Expensis Festo Nativitatis S.
Joannis Baptistæ in anno proxime venturo 1770 de jure
Lecenti Lub Pena Bonitionis in Casu contravenditionis Lita
Manifestatis diem Grand acti officij presens faciens pro
Clicando citra procedionem ebij gubernium officij juris
et Protestando ab ea pertitur ad manutenendum act
in effectu Solvat Lui Pena Prium Marcarum Polonicarum
Partis Lienti Summa Judicio autem stando inis tanti Solitis
juris procepta Solvenda.

S. Martinum Leszowski acto per S. Paulum Zoltowski et Jo=
annem Infidelis Salomon Davidowicz Sartor Judeus Plurem
Actus presens nil Imo dispart et de condemnare permittit Pro=
inde Lupercedit Facti retto ne non obstantibus Summa decernitur
Condemnandi Cum additione pro pergendo Executione et Bur=
gratijs Loci presens Lejunais quam servato Juris procepta expe=
dia.

Publicatum

Inter S. Josephum Senyeli ad Cspanda pnaliter et M. Ludovicum Bernardum Scorichiardi Lubiudicum Vrum Dobrinum ad Cspanda per S. Adamum Muldonarli et S. Lucam Incombi ac S. Nicolaum Lubiditum per cunel. ad Cspanda et autores negotii coram M.m Dominico ac Lucapovero olim M. Ludovici Judicis partis Cte et Judicum per S. Joannem Scuppicarli Corand Judicio presens comparens etc Judicium Resolvendo Lemipsionem ab officio Executoratus Pegrabiali ad Fundo Bonorum Cipovicc Ecclesiastici ad Lucam ad Judicium factam Recipiamus et per Statutum Laudis et Nicolai Lubditi per M. Lubiudicum Vrum Dobrinum pnalem vero Compartionem M.M Dominici ad meliorem et Sufficientiorem Informationem Judicij Lis in sequens Judicij Lipi Lubsequens Ad Quantum vero spectat S. Sanyeli Venturij Cipovich Bonorum Cipovicc Ecclesiastici Actoratus Cspanda de Judicium dicendo, Citm non Partis actoree Partis Citte negotij pro Cspanda Condemnatio nec Lucam ad Judicium Citm Siquidem negotium Principale magis M.M. Dominici Sanyeli Venturij Cipovich Judicatores Quondam Sanyeli affixit et pnubstationem Condemnationis idem S. Sanyeli exolvere pnaliter offert Proinde Decernit Judicium Quatenus idem Quondam Sanyeli Actor Cspanda pnubstationem Condemnationis in antecten Judicij Lipi pro in negotio Super re obtenta Ratione Depliciem Quatuordecem Marcarum Solomicat. M. Dominici Ludovici Lubiudici Judicio vero per medium in instanti Sub Pena Ducatorum Regerio Senatorum tam pro Parte Partis quam pro Parte Judicij publicanda Enumerat Decreti presentis Tenore.

Inter S. Josephum Senyeli ad Cspanda et negotij pnaliter et M. Ludovicum Dominicum Scorichiardi Lubiudicum Vrum Dobrinum ad Cspanda per S. Adamum Muldonarli Corand Judicio presens Comparentem Judicium Citationem Partis actoree Parte Citte Lucam ad Judicium respectu actionis Diffamationis editam Dicendo ad effectationem Partis Citte Partis actoree Dat et Concedit Dilationem pro Lucam Contenta Protestationis et Citationis Partis actoree pro sequens Judicij Lipi Quemadmodum Ad.

Inter S. Petrum Orbanli ad per S. Bartholomeum Dominici Inermi Plenipotentem et procuratorem S. Simonem Mysynarli presentem in Omnibus disparet de ratione non solvendi Lucrum cum Cautum provisione ad eam proveniens Condemnare permittat Proinde Super eadem Citatione parens Decernitur Condemnatio cum additione pro perzenda Decimi ad S. Georgium Lipi Lucis Loci presens quam pro ea pro expensum expediat.

Publicatio.

Inter S. Albertum Notarium ad pnaliter S. Antonium Boicenti Citt per S. Joannem Scuppicarli Corand Judicio presens comparens etc Judicium Citationem Partis actoree Parte Citte Lucam ad Judicium Citm Dicendo Lis pendens Citm Processum ad effectationem Partis actoree Partis citte Dat et Concedit Dilationem Inquisitionis Super Contentis Protestationis et Citationis Partis actoree pro sequens Judicij Lipi Quemadmodum Ad.

Inter S. Jacobum

ter S. Jacobum Cachorsclie acth pñaliter Et SS. Antonium et Fran-
ciscum Borcarlie Citt per S. Paulum Zobtarlie et quoniam S.
Limon et Albertus Borowcy presentiu pmo disparent et se valid-
ne non solitis Summa Sentiam Symphonz una cum provisio-
ne condemnare permittant Proinde Super ipsis Actis Dis parent
Decernitur fore condemnatis. cum additione pro peragenda Exe-
cutione S. Burgrabij cujusvis loci presentis
expediat. Cum comparentibus Causa presens ad sufficiendi
rem Convictionem Suspendatur.

Publicatum.

ter S.S. Mathaeum Iglendii et Magdalenam de Leto Cubourlie principales Sta-
nislai Uminskie Levendi adpresens voti Juriem Conjuges acth pro eundo
Mantuum Suo et Consortis Suae mee pñaliter. Et quoniam SS. Andreas
Leto Burlie et Genegundis Bedorthea Juriem Conjuges Citti presentiu pmo
disparent et se ratione attentatarum violentiarum condemnare per-
mittant Proinde Super ipsis Actis Disparent Decernitur Condemnatis
cum additione S. Burgrabij ut supra.

Publicatum.

ter SS. Matheum et Catherinam de Cochorlie Juriem Conjuges Cyere-
sclie acth permanentes Suo et Consortis Suae mee pñtis et M. Bartho-
lomaeum Korbowskie et Severianum Dworzeny Citt et acth pñaliter M.
Ludovicum Bernardum Lorie Godzlie Lubinskiem primo Terre Dobri-
nensy Citt per S. Adamum Muldowskie Thomam Josephum Mankowski
et Antonium Bezlai Citt per S. Joannem Nedrowskie Coram Judicio pre-
sens Comparentes Judiciem Citationes Petitam utrinsq; Latum ad
Judicium editas Decidendo Suspenso Lis negotio Partibus necessariam
ipse Comportationem Quitationum Contributionis Capitalis Subsidij
Chantativi ex Bonis Defuncti Wasilii et Fabii periculo per Partes
in Sequens Judicij Lapsi Lubsequendum Et Movit M. Korbowskie
Si ubi de Jure venerit Non ad nisa Protestatur Judicium Cum
Parte reputentur.

S. Valentinum Zobtarlie acth pñaliter et Dominum S. Jacobum Lisicki
ter Actus presens in Imo disparent et se condemnare permittit Proinde Super
Actus presens in Imo disparent et se condemnare permittit Proinde Super
eadem Actis Disparent ratio ne attentatarum violentiarum in Quos ulter-
ius Actis Disparent Decernitur Condemnatis cum additi-
one fortis Sequende Executionis Decernitur Condemnatis cum addi-
tione pro peragenda Executione S. Burgrabij Cujusvis loci presentis
quam primum pro ipsum expediat.

Publicatum.

ter S.S. Adamum Strzeminski et Hedwigim Zachowska Juriem Conju-
ges acth permanentes Suo et Consortis Suae mee pñaliter et SS. Josephum
Strzeminski et Rosaliam Zobtarlie Juriem Conjuges Dnos Tres Ad-
Matthiam Oeillatorem Matheum Samulem Citt per eundem S. Jo-
sephum Strzeminski Suo et aliorum Citt nae pñaliter Coram Judicio pre-
sens Comparentes Judicium Sustinendo Decreti Lenis reportatis Ju-
dicij Quitationem per Partes per Partes utrasq; in deductionem et reposatio
nem obiectorum ed utarum in enteactis Judicij Lapsi Inter Partes latis
Decernit Judicium Quatenus Partes utrasq; reponant Inquisitiones Suas Ju-
dicium instantis et quoniam reposuerunt ad Lectionem earum Judicium
Quibus Lectis et maturo debi-
ratione perpensis et tractatis Quando quidem ex ejus Inquisitio-

nibus

palam Contat. Laborciuem Adamum proc Adami Struzinski Dñi
sione Oepum proprio arbitrio ob prelectam suam statem ad Casam
Joseph Struzinski ex Casa per Dñum Secundi Dñi Struzinski in presentiae
portaque tamen nullos labores Struzinski Dñi Struzinski in presentiae
occlusa vero per S. Adamum Struzinski Vacuam pavimentatam
eidem subdito accepisse, jam antea unum per eumdem
subditum tanquam suum proprium dimendisse, deinde
per eumdem S. Josephum Struzinski porcellum mortificatum ad S.
Adamum Struzinski conducere famulo suo demandasse et hoc
interstitio eumdem Dñum Adamum Struzinski nulla habita de
mortificatione ejus porcelli per quem nam et subsecuta notitia testes
diffamasse Participationem aquae ex puteo ob neglectam communem
nem reparationem denegasse, porro L. Matheum S. Josephi Struzinski
sinis his infamantem porcellum in Casa per rapinam et mortificatum per
canes devoratum esse, quam ob rem judicium presens non nisi pro
sola diffamatione Dñum Josephum Struzinski punitivum declarat
decernendo quatenus eumdem suum bene visum Termino Castipre
sens hinc et ab acta presenti in quatuor Septimanis prodeuntes
spiis Sepionem Carnium per spatium trium Dierum contineat
et expleat nec non in aggregatum de Jure Poenam simplicem quatuor
decem Marcarum Polon. Parti nempe S. Adami Struzinski com
uti officii presenti sub Poena Banitionis in casu Contraventi
onis alia Manifestationem Juris faciendam publicandam judicio
quo per medium in instanti pacta Juris Communis proclamam
enumeret. Quo vero spectat alias pretensiones stipulandi S. Adami
Struzinski S. Josephum Struzinski impertinenter suo ad judici
um presens convenit Proinde eumdem S. Josephum Struzinski judi
cium presens liberum fecit et pronuntiat. Decreto presenti injore.
Quo autem attinet pretensionem Coreti avenae propter mobiles Exe
cutivos per S. Adamum Struzinski data per S. quoq Josephum Struzinski
sibi applicata judicium presens statuit Quod Venerab. S. Josephus
Struzinski Supradicto S. Adamo Struzinski in Vino aggressus de
bito et sub injore Supradicto Coretum avenae restituat.

Inter S. Valentinum Zoll Curli ad prälites Dñam Brigittam de Czachorowskie
Relictam olim Incl. Alberti Lisicki Consortem Duarum Cit. prälites S. An
tonium Lisicki Cit. Leniul et pro evictione bon. S. Andream Ostrowski
ski Curli dict. prälites. Coram Judicio presenti comparentes Judicium pre
sitendi Decreto Juramenti Cautionis per S. de Czachorowskie Lisicka
prestando Tenen. eumdem S. Lisicki ad Evasionem Juramenti Notta
ii eodem Decreto expressa arbitratus et admittit Nobilis Judicis ad pro
nuntiandum Juramenti Rotham Prestitit Quo attento Juramento
eumdem S. Lisicka a Statutione Laboriosa Francisca per acta eum pro
tensa liberum facit et pronuntiat. Pro Lubtalionem tamen Condemna
tionis eorum S. de Czachorowskie Lisicka superse obtentae Poenam Sim
pliem Quatuordecem Marcarum Polon. Actori et Judicio per medium
ii instanti sub Poena Banitionis et Regestro Poenalium tam pro
Parte Partis quam pro Parte Judicij publicandam enumeret. Quem
admodum S. Andreas Ostrowski pro evictione ad impedimentum Judi
cii S. Valentini Zoll Curli in puncto Statutionis L. Mariam Labitatis
presenti in Imo disparet et se fondemare permittit Proinde super
Andreas

S. andrea Ostry Lourski adidatd presens in Trio disparens in Luio
non statuitis sei L. Mariamna per S. Ll Zoltourski extradi pretense
ac omnimoda evictionis ab Imp edimend pens espes & jactur principa
liter agentis decernitur condemnatio ad quam publicandam addatur
Imtis et pro pergenda Executione remittatur ad M. loci Capitaneum
cum Comparente vero S. Valentino Zoltourski una cum S. Leonis causa
presens ad ulteriorem et sufficientiorem convictionem causa pre-
sens Suspenditur

Publicatum

Dñ. Paulum Parentem et Franciscum. Filium Smiechourskie actores
per eorum S. Franciscum Smiechourski Filium suo et Parenti suorum
pñaliter. et Dñ. Josaphatum Bradnicki Jacobum Zoltourski Thomam
Serazinski ac alios heredes et Possessores Bonorem Myszewo Impetit
Smorawo, Serazino et Liczo minor Actor per eorum Dñ. Jacobum
Zoltourski et Thomam Serazinski Leg aliosq Actmibus pñaliter
Coram Judico presens Comparens etc Judicium citationem Partis actr
Partis citatae Lecta ad judicium Dñs Deciendo ad affectandum Partis
actorea Partis actrg dat et concedit dilationem Inquisitionis Lege et conten-
ta Protestationis Dñs citationis Partis actorea Prosequens Judicijs Leg ed-
cendo Dñ

Inter MM. Bartholomaeum et Catharinam de Stanisslie Smiechowskie Conso-
ges Zboinskie Birciniadas Terre Dobrinen ad pcreum M. mantus
suo et Consortis suorum pñaliter et Religios. Primarii ac Dedicatarum Mo-
nasterii Sanctarii ad Podoskie ordinis S. Benedicti Conventus Lipsen
sis Virginum Monialium ac totum eiusdem Conventum
Act et Actd per S. Bartholomaeum Smiechowski Procuratorem Plenipotentem
S. Thomam Smiechowski Bonorem Curie Conventualium Economum
nec non Dñ. Paulum Gryzwacz Joachimum Albertum Stanislaum
Josaphat Stanislaum Pythinskie Joachimum Skupita Actos per eorum
Procuratorem S. Smiechowski. Coram Judicio presens Comparens etc Judicium Deciden-
do Bonor. Partium utrarumq Literas ad judicium Lubiabinien spe-
ctantes Legendas Decretum Remissorie ad judicium Camerarie
Statutos Legendas Decretum Remissorie Imbus 8 Cal Junij Feria Tertia post Do-
minicam in Trinis Commemorationis Imbus 8 Cal Junij Feria Tertia post Do-
minicam Exaudi Lubiet die Decima Septima Mensis Maij Anno
Currenti Inter predictum Conventum Virginum Monialium ab una
et eodem met M. Zboinskie ac alios Parte ab altera Provocando
Decretum officij Lei Inter eosdq Partes, pro Legis Contraventione MM
Zboinskie agrent promulgatum Interdixit Proinde Judicium pre-
sens Causam presentem Jurisdictionis sue non subesse declarad
et a dicatione Contentorum Imorum Partium Supersedit.
Ac dicatione Contentorum Imorum Partium Supersedit.
Per M. Joannem Machcinskie olim A. Nicolai Wtorecarki Relictam
Consortem Ordinem Matrem Mariannam N. Felicis Sobanlouski
Consortem Catharinam et Agnetem Virgines Nuptas Filias
Wtorecenskie actrices per earum S. Wtorecenska Matrem suo et Filiar
Luarum nñe pñaliter Et quoniam Dñ. Laurentius Stanislaus Al-
bertus Josephus Germani Adamus Josephus Satmeles Fratres interes
Wtorecenskie Jacobus Dzięciolowski et Casparina Sulkowska Conjuges
Citati presens In Trio Disparet et de Contumacia permittunt Incide
Lupr circa Citatis Disparens ratione alicuius Violentiae Decernit
condemnatio Cum additione pro pergenda Executione S. Burgraby Cracou
Loci presens Quam petita processum expedit.

Publicatum

Inter DD. Bartholomaeum Struscurlii et Helenam Mirudzka primiti
S. Simonis Uminskii Leundi ad presens voti proiicen Conjuges actores
Ex parte ex per una, D. Bartholomaeum Struscurlii maritum Suae et Consorti
Suae mae pnaliter et DD. Lochum et Paulum Uminskie fil. et Actores
pnaliter Coram Judicio presens comparens et de Judiciem citationes Par
tium ulterius dum ad Judiciem sibi obtuliens editas deinde
Liquidem Jus suum presens respectu pretensionem ex fundo pullulans
Veritatis Proinde nec pariam se DD. Bartholomaei Korkowski et
Mathaei Szczawinski Burgrabiorum loci presens et fundens Bonor
Umieniano Publii Captato tempore condescensionem censet Dei
DD. Burgrabij universi absentia non obstante previa de adventu dicti
Temporis futurae denuntiatione, previa Imperatorie contra
ctus Tenutarij et Inventarij conscripti Statuis Bonor, de pretensio
nibus Cunctis ex Tenuta Sortis Profatorum Bonorum Umieniano
Publii Imeminationibus auctis vel diminutis, etiam mediante pr
quisitione necessitas portuaverint Juratoria Ingressi et Inventa
runt Statum Bonorum Considerabunt Juramenta pro opportuni
tate negotij exigient Satisfactionem admissam quantum Cui aqua
providerit prestandam demandabunt, Rigores Decreti Dei ame
tent Partes in omnibus et singulis pretensionibus abutring
adhuc usurpatis finaliter pro parte et aequo apponent Decidet
disputabunt et moderabuntur seu disputatis et Decidet disputa
bit et moderabitur Cujus vel quorum Decisioni Partes utraq
parare et acquiescere ac Judicatum pati sub Pena B. illo ipso Pro
Condemnationis super Parte Contravenienti publicanda debebunt
et tenebuntur Lata Pena simplici Quatuordecem Marcarum
Polony Parti per Partem Compensanda Judicio autem per medium
in instanti solvito Jus Communis prospe solvenda.

Inter D. Antoniam Stominskii Bonorum Praepositum Administratorem ad
Litt. pnaliter et D. Casimirum Budny de Powsino subditum Civitatis
et alia in apitanatu D. Casimiri Smiechowski pnaliter D. Casimirum Smie
chowski Bonorum Capitaneatus Wlocz Poloniae Tenutarium ac Civita
cynthum Budny Rhium Actor pervenit D. Smiechowski Reo et ejusdem
Subditi nae pnaliter Coram Judicio presens comparens etc Judicium
Inistendo Decreti Anni Repositionis Inquisitionum in antecessu Judicij
Lis Inter hasce Partes Latae Tenuti Casu Partes Inquisitionis Quam
Coram Eius Judicio edutas reponere cimentanti Et quo niam reponue
rint Proinde Judicium presens de recensionem et lectionem earum
Condescendit Quibus lectis et matura deliberatione Cunctatis Quando quidem
ex ejus Inquisitionibus Cumulative patet Laborionum Hyacynthum Budny
Filium Casu literis ab Executa Mozhovitico nihil esse Clavis Lyde
innuptis ad Bona Powsino in equa Laborioni Primeri Budny ad Bona
Inepowo Cum hoc Actus Judicialis equa parte Lepis ante Cubam Inepo
wicz, Id casu Curiam advenire, adventurum per D. Stominskii ad
ministratorem verbis convicis affecisse et infestasse, eundem
Hyacynthum pretimore Subsequendae Certificationis ex Curia Valere
auspicisse, seq alicubi occultasse, export animo accipiendi equam Ja
rentem Suis pabulo Lepis allocandi se revertisse, eandem equam hoc in
loco non adduxisse, pro Vestimo tamen eandem equam apud D. Stomin
skii requisivisse Id cum per sententiam requisivisse, stante hac requisi
tione per Liberum Inquisitum Instantem D. Stominskii ad citationis Ju
dicii observasse ac ex hoc eq alias predictam, non exactus pronuncia
do sententiae

finem

tione pileum tantum "peripsum relictum" restituisse, deinde ad amicabilem requisitionem
ejus Dⁿⁱ Casimiri Budny parenti quotand viginti florenorum Polon eius
D. Budny obtulisse, oblatum autem per ipsum non acceptasse quam coram
Judiciam presens studendo veritatis et aequitati, Siquidem inquisitionem
eandem aequam provisam mandat Quadraginta Quatuor florenos Polon per D. Bu-
dny acquisitam esse dictant Statuit Quatenus id. D. Dominicus pre-
visum Summam Quadraginta Quatuor florenorum Polon pini et ab actu pra-
sens pro Festivo festi Sancti Andreae Apostoli anno Currenti proxime ven-
turum coram Actis officij presentij sub Pena Banni Castri Contravenitoris
ibi Manifestatis dare, Judexque faciendo publicanda ubi quibusvis
de quibus pini et protestationibus in effectum ejusdem Retulit Lutoka
ad Dominos Marcianum Polonicum Castri, Castri dicti Summa Judicio
denig. Stidens in instanti pecuniam solutum pini prochaus Lubenda
Quantum vero spectat ad rationem Dⁿⁱ Dominici Siquidem ipsum Dⁿ
Burmi in quorum ejus Inquisitionibus non reddargwenter esse non
Proinde eorum Judicium Decreto et Sententiae fuit et pronuntiat de
creti prestandi ejusque effectu ad manus Inquisitionem actoris

per Dⁿ. Cantium Macrinium Melitinensem et Mariannam uxorem ejusdem
Impetrantes Fratrem et Sororem Inter se Germanos ex olim Rᵈ. Apolo
nia Lorichrodzka Nobilem Zaurkiensem et Olicensem ad acta per eosdem Dⁿ
Cantium et Macarium Olicenses suos et eorum Fratris et Sororis Luod
me publice et M. Martinum Zorawski Subdapiferum Rosen ad acta per
S. Stephanum Listowski prescriptum Plenipotentiarium D. Paulum Sutkowski
ad et ad per S. Ademarum Subdworski Inscriptum Plenipotentiarium M. Marian-
nam Gerardi Relictam olim M. Jacobi Zorawski Primarium Plebanum Lubie-
nensem et per S. Josephum Lubowski Inscriptum Plenipotentiarium Suffiaren
Compartionem devinctam Partibus expensis mandat pro experimento Quo ad alto-
rationem Dⁿ Olicensis ordinata Citatione declarata Quo vero ad actoratio-
nem M. Zorawski Subdapiferi Rosen productam Citationem Judiciam
presens advenit et ad actoratum Generum Olicenses Partibus in
causa prosequi incumbit. Movit M. Zorawski Subdapifer Rosen qui Judicia
Tribunalis Terni Palatinatus non admissa tanquam ad acceptionis Protestatis
Judiciam Causa Partis reprobatione Judicium Partium Con-
troversiis in Judicium Quam Judicatis Examinatis Deciendo Inter Par-
tis Actoreas Nemo et Dⁿ Olicensis Comp. M. Zorawski Subdapiferum Rosen ad
Quum ad Judicium Directum Quoniam Causa presens sine Conde
censione decidi non valet Proinde necessarium esse Condescensionem
Judicij Sui aut Dⁿ. Bartholomei Sierkowski et Matthiae Narouiecki
Burgrabiorum Loci presens absentia ex utriq Collegio non ob-
stante ad Bobra Zagrowa Sorteng dictum Lorebrodzcyzna in
pro Feria Secunda post Fm S. Andreae Apostoli anno Currenti proxime
Immineat Decisat Quod Judicium aut Dⁿ. Burgrabij mutuo
Partium sumptu Conducendum Conducendi ad Conducendos Sindi
cos necessarium fore decernunt aut Condescendunt de Pretensionibus Quer-
citi Partium utrarumq ex Sortibus Bonorum Zagrowa Gradzkich
post Obitum Fratris Agathonis de Lorebrod Zaurkiensis Olicensis Matrem ad
ac post Obitum Decessum olim Dⁿ. Joannis et Feliciani Orzechowski
dictis Patrem per M. Zorawski Subdapiferum Rosen Postea pri
mediantibus Citationibus Inquisitionibus Juratorijs Literis Recepitas pertu-
de Devastatione aut reparatione aedificiorum prefatis Statutionis
Patens Citationis Subditorum.

lavent Inquirat Investigabit Calculum de proventibus ex spiritualibus Sortiber percepti excipiet Operamenta pro opportunitate negotij Injungat et Beneficiatione Assistentiam Partium utraq; tam in tuitione reparationis quam desolationis edificiorum cui pertinet quo provenerit prestandum demandabunt Statuta decreta respectent Partes in omnibus et singulis Articulis nihil intactum et irresolutum relinquendo finaliter appositi Dijudicabunt Decident et moderabuntur Seu unus eq[uu]s aequus Collegio Conducendus pro justo et aequo appositi decidet et dijudicabit Quod erabitur Cujus dictum Decisionis Partes utraq; parere et acquiescere ac Judicatum pati Sub Pena N. illorum Florenorum condemnationis Super Parte contravenientes publicanda debebunt et tenebuntur Cuilibet Pena Simplicis Quatuordecim Marcarum Polonicalium Parti per Partem componenda ad judicium autem per medium insistenti Solito Juris Communis Processu Solvanda et Solutionem Summarum Si quae justae apparuerint Cui competierit adjudicabunt. Actum Movit M. Zoravski ad Judicia Nobilium electi a Rmo Petrovviensi. Admissa M. quog de Jezierki Zoravski Vicecomes Plocens Attamen obloquens Attenta Cepiorum Coram alter officij presens Feria Quarta Ante Festum Assumptionis in Coelum Gloriosissimae Virginis Mariae 1760 anno per ipsi invicem et Personam M. Zoravski Subdapiferi Plocens brevi tempore pertractum Subscriptam Traditionem praemisarum Sortium Recognita a Nob. et Spectabili praesens Judicium praesens Liberum fuit et pronunciat. Decreti praesens Origore. Actum Movent etiam DD. Oratores ad eund. Judicium Infrascripti Rmi Palatini Rpti et Rpti Inter M. Ludovicum Lielinski Oeconomum Rozanens ad per D. Paulum Zotkowski M. Franciscum Bonkowski Emphyteutam Klaczkiens ad per D. Bartholomaeum Borkowski Et Gravamina M. Casimiri Lielinski Dapiferi Plocens Actus presens in Primo dijudicaret et decondemnare per nullit Sententiae Super eodem Actu dijudicationis non Solutionis Summae Item provisionis ab eadem Summae provenient declaratio condemnationis Item Additione pro peragenda Executione D. Burgravij Cum presens Copiarum quam petitum processum expediat. Item Actum Inter Bonkowski comparente causa procurat ad alterius onerosis Juramentum Illustrissimum et Reverendum Casimirum in Kobielnica Kobielnicki Episcopum Adalicens Suffraganeum et officialem Judalem Plocens tenui D. Thomam Gostkowski Actu per eundem D. Gostkowski suo et Episcopi Illustrissimi Episcopi Adalicens me praeliter et D. Dominicum Item Walewski Actu et ab. praeliter. Significati delatore declaratio Partibus in causa presens et per ipsi manuat pro experimento Juramenti alterutrum D. Thomae Gostkowski Teneri eundem D. Gostkowski de certo de Jure et Contentis dictationis Sive in instanti judicium praesens absolvitur Sandem non Resident.

Inter D. Josephum Szymkowski ad praeliter et D. Antonium Kendowski Actu praeliter Coram Judicio presens Comparentes Actu Teneri Partes utraq; Satisfacere Decreto praebi Compositionis Partium utriusq; in instanti Judicium presens Arbitrater aequoniam Partes utraq; presens in Judicio presens praeliter se desistunt Unde Satisfactione incumbendo declaratio Partibus negotium Judicium remandat pro Judicii negotio Plocens Mobilium ad mensam Ordinis Partibus cuius perceptionis Judiciorum

Judicium decidendo Primum Actoris Decernit Quatenus Literas Summ[ae] Decem Aereorum Hungar[icalis] ab ea Summa Majori per Actorem Allo[catas] Quo[rum]dila per Literas Judiciales Agnitam hinc d[e]b[i]ta prosecu[tio]ne Festi Circumcisionis Christi Dni in Anno Subsequenti 1775 to Januarij Coram Officio et Actis praesentibus Sub Poena Banitionis in Casu Contraventionis Cessa Manifestationem ibid[em] faciendam publi[ca]nda ad manus et quietalionem Actoris in effectu enumerat[ae] Sum[mae] Poena Primum Mercenem Polonicalem per Utramque Partem Actoricem, Partem Summa Judicio autem Huic totidem in instanti Solita Jenis pradi Solvenda.

Ter S. Antonium Rudowski ad Acta [w] praliter et S. Josephum Szymkowski Citt [d] praliter Coram Judicio praesentes Comparentes etc Judicium decidendo Citationem Partis Actoreae Partis Citatum ad Judicium ex Officio ad Affectationem Partis Actoreae Partis citatj Dat et Confect[ae] Dilationem Inquisitionis Super Contenta Protestatione Citationis Partis Actoreae Insequenj Judicijs Lijs et mendo Sl

M. Ludovicum Lenpicki Ensifendam Lancorej ad [w] praliter et S. Thomam Wilczkowski Citt praliter Coram Judicio praesentes Comparentes Religiosi Patres Carmelitae in Terra Zawichostensj Consistunt Provinde Non Lubere Causam praesentj Jurisdictioni Hujus Tribunalis Submittere Decreti praesentj Vigore.

S. Hedvigim Szymborska Uxorem S. Jacobi Kleczkowski Relictam Curatricem Bonorum Actricem praliter ad M. Michaelem Skolimowski Citatum per S. Valentinum Zakrzewski Coram Judicio praesentes Comparentes etc Judicium Penes Partes Satisfacere Decreto Dilationis Communicationis Documentorum in anteactis Judicijs Inter Partes Comparentis Instantis Judicium ad Responsionem Comparentis Citati Dat et Confect[ae] Dilationem Majoris ex quo Causas Majoris Importantiae in Judicijs Castrensibus Actum attentat Quem in Sequenj Judicijs Lijs et mendo Literatorijs probare tenebitur Sl

SS. Ignatium Wrzosek et Anastasiam de Lagany Judicium Nuncios ad per S. Ignatium Wrzosek Suo et Consortis Suae nomine praliter et SS. Josephum Radkowski Comparentem Procuratorem et Ludovicum Drozdowski etc S. Jacobum S. Radkowski Judicij Sequentis Citt per eundem Procuratorem Suum et alios Citt [m] praliter Suum Petitum Comparitionem et Causam Judicium Intervenientem Quorum Partium Controversiae in Judicio Comparitionis et Causam Judicium praliter Intervenientem Exauditis Judicium et Pijs Decretis Decretis Judicium Suum Paucis

et S. Ignatium Pinkarski ads prāliter et S. Thomam Abrembski et
Joannem Villatorem Letter prāliter per S. Joannem Kreplewski
coram Judicio presens comparentes etc Judicium dederunt Advocatum Par
tis ads Sarti ptis Levam ad Judicium edit Recepiam que statuta Re
storesti pro meis Villatoris Atti pro Durantibus Judicijs Legi adimens
post quam Relatione Pubse ads vel non Judicium decernet ut prod Jun
ent et quoniam cum Honestus Joannes Villatorem statuit deo Letter
Letz sicpe Sententia Lite ptis Partium pro ads peracta liquidatione per
pdictum Honestum Joannem Villatorem pro Sindicatu Liquidum
pro Honestus Villator Emanuam Quinquaginta Unius florz polonz pro Lauteijs
ads ordines Ejus Ostensibilis ads per se percepti agnovit Quare Judicium
presens decernit Lucationes supra dictis Honestus Joannes Villator re
cenitatur Summam Quinquaginta Unius florz polonz hinc et ab actu
presens pro Feria Secunda post Festum Sanctorum Trium Regum
anno Leguer 1775 ad proxime venturam coram officio et actis presen
Sub Poena 30 mr fisc Intervenientis Actu Manifestatis Quibus
pueris cum publicanda ad manus et quietationem aldris effectuali
ter enumerat Lite Poena Trium Marcarum polonz per Unum Actum
dem Actori Sind Summa pudicio Actum Actis Quantum Solvit Re
ni Communi Succepit Solvendi # aut S. Abrembski pro Eo Instmo
Decretum Separatim Pleis extendendo Interdictat
S. Paulum Woldarbi ads per S. Paulum Zoltowski et quoniam Infidelis
ter Lewek Herszkowicz et Leyzer Lewkowicz Judeis Synagogis pres
entes pro eis Trino dis parent et se Condemnare permittunt Proinde
Leyer ejs Reis Lucro Solutionis Cum provisione provisionis Damnum
Poenalitatis ratione Contravenientis Decreto decernitur Unde
natalis Cum Addictione pro prosequenda Executione S. Burgrabij hui
pres Legisis quam petita presentem expediat
Publicatum
S. Franciscum Uniechowski ads prāliter et Pl. Thomam et Jacobum
Brodnicki Actor per eum S. Thomam Brodnicki Parentem
Suos et Filij Suos me prāliter Jeneri Partem actoream docere
Partem Rei docere de Rmo et Contentis Citationis Suae Quinetanti
et quoniam non docet Proinde Libera Pari Citta a Rmo presens
pronuntiatur
Salvatum Simonem Lubieszewicz Civem Kaliszensem
ads per S. Paulum Zoltowski et quoniam Infidelis Herszko Wotch
Sartor et Judaeus Plowez Actor prosequitur Trino dis parent et se
Condemnare permittit Leyer Cum Actis dis parent Damnum Unde
monitio ratione non solutionis Summae Cum provisione ab
esse pro veniens Cum Addictione pro prosequenda Executione S. Bur
grabij hui pres Legisis quam petita presentem expediat
Publicatum

Actor S. Laurentium Mankowski ads et Ads et S. Martinum
Gozelski Joannem et Andream Lubieszewski Ads et actis per
eum S. Martinum Gozelski Suum et Stanislaum Suum Filium
pro Alter et SS Theresiam Lubieszewski Matrem et Stanislaum Filium
Mankowskie Actor per S. Laurentium Mankowski mantum et
Parentem Suos Consortes et Filios Suos me prāliter Coram Judicio
presens Cum parent etc Judicium Citationes Partium Actoreum que
ad Judicium Ds Star Decendo Ad effectandum Partium Actoreum que
dat et Cenedict ni mihi Actis rationes et reliqua dis Dationem Pyedidoni
Leyer contra Protestationem et Stationem Prosequi Judicijs Legi adversis

Inter Dnatum Josephum Krasinowski de Oppidanum Lieprecz ab
per S. Josephum Cobtowski Et quondam M. Petras Laposki Depu-
to Sochanowicz, presens in Tmo dep. et se Condemnare permittit
Sponde Loyer caeu Liere Solutionis Summae decernitur Condem-
to. Cens ad dne pro persequenda Executione Barzabi Cobpra sens
Cyus vei quos plata procedum Expediat. Publicatum.

Inter Celsissimum et Excellentissimum Dnum Gabrielem Jonozza ni Podesie Podest
Archiepiscopum Smetnen Primatem Rni et M. Ducatus Lithuaniae
primum Primipem pelt per S. Josephum Cobtowski Tane Pon sat.

Inter Ed. Stephanum et Ignatium fratres Antoniewi ac Matthiam Patres
Inter de Patrales Viminicae alt per eumq S. Matthiam Viminicki In
sen ptum Plen potentem et Joannem Viminicki Et pnaliter
Coram Judicio presens Comparens etc Judicium Decidendo Citatis nem
Partis actae Partis Citto Secundae ad Judicium Dbi ad affectationem Partis
Citatae Partis utriq mente legis positivae Delatis Jurramentis Decisoriis de
cernendum pte Sequens Judicium Legi provenderum Comedat
Inter S. Josephum Cobtowski Camerarium Trm Rlod alt pnaliter et Dd.
Stanislaum Leonicki et Josephum Boreurki alt per S. Simonem Bur
rowski Coram Judicio presens Comparens etc Ligiendum Bona Leonicki
in Terra Lauterzensi Consistentia Proinde non Ludere Jenidicio ne
Sue Lubesse Primum Partem Citto a Tmo presens Judicium Liberam
facit et pronuntiat Decreti presens Cyus.

Inter S. Franciscum Szczebski alt ste Citto pnaliter et Scribentem Cadm
Josephum Corsinum Canonicum Cathedralem Plocen et S. Joannem
Micarski Actor et alt per eumq S. Joannem Maiewski Suo et ejus
Partibus Rndmi Canonici nmi pnaliter. Coram Judicio presens
Comparens et Secum Judiciter Contra certens etc Judicium Citatis ne
tium attinens Libi abinitio Causam ad Judicium ortas Decidendo Le
spenso Cto negotio necessaria ope per Partes utrasq Super Contenta
Laudandum Partium prosequens Judicium Inquisitionem et quem alia adimplent
Inter S. Ligismundum Dramiński alt per S. Simonem Szczerski et MM Joan
nem Cantium et Josephum Ubysz Citto per S. Josephum Cobtowski Ge
ram Judicio presens Comparens etc Judicium Circa Partem actoream Sue
re de Tmo et Contentis Rni Citatis nis Partem citatam arbitratus Quam
Prosequentem in Prosecutione Judicium Citationem actoream Partis actoreae Parti
citatae Sue ad Judicium Dbi Decidendo pnstendo Limis Lenitis pri
mo Die 18va Februarij Super Summam Viginti Quinque Hungaricali
albos Super Super Summam Sexdecem Quinque Hungaricali Die
Quadecima 2bis utriq in Riedanyno Vltimo Januarii in rem Pers
nem actoris, primo per M. Joannem Cantium Ubysz alterum per M.
Josephum Ubysz. Dates Decernit Judicium Laudamus ijdem MM Uby
sze et quidem M. Joannes Cantius Viginti Quinque Hungaricali
Jam dicti M. Josephum Sexdecem Quinque Hungaricali Quinct
ab acta presens pro Festo Secunda post Festum S. Priscae Regem
in anno Subsequenti 1775to in prae me Judicem Coram Officio Partis
presens Sub pena Bis in Cem Centi valentis ad Camerae Manifestandum
Jpsis Jurisdictionalibus publicandis Cbq Jurisdictionis Dissipiis Jus Rebellio
nibus pretextu Solutionis et Realitionis Cmenoret Cuta Pena Prius Stat
catenus Poena per Partem alt Parti actoreae Parti Cem Summa Judi
cio Cuta Laudem Quinquaginta Sobtis Jenis Processu Solvenda
et ad manus et quietationem actoris

Inter eund

Inter eosdem alb per eosdem per se supra et quoniam M. Ignatius Sempt Laurentius de Nardo
nida Dobrine presens in Prno dispare et se Codemnare permittet Proinde
super eodem dicto dispareq ratio ne nom Solutionis summa cum provisio
ne ab eadem provenienq ad Iudices Panej Decreto adiudicatej nec non Sub
tractionem Prouisus eadem contravencionis Decreto Subscripta tempus
tionis tradicionis eidem enterq Sortis tradita in Bonis Prodicti Byerlej
ademptionis Decernitur Condemnatio cum additione pro perageda Exe
cutione S. Burgrabij cum prasq cujusvis quam pretor provenire age
diatq

Inter eosdem Relijquum ac Dedicatum Armani Stresceuskej Publicatum
actu conventus Liepraz Virginem Monialem alb per. Bartholomeum Ordinis S. Benedi
Sorkowskij Inscriptum Plenipotentiae et M. Josephum Pecadowskij
Judicidam Prno Ploscz Awanculum et Valentinum Stresceuskij Sow
vinum alb per S. Paulum Zolkowskij Josephum Plenipotem. Granj Jud
ad presq Comparesq etc Judicium Decidendo Citationem Partis actoreq
Partis Rei ad Judicium edite Recipiamusq Citationem Edomiciliq
Sorkowskij Ignatij Stresceuskij Vitricis alb per Porteum actoreum pro
Legueq Judicij Lijs Subsequendq adinvenit M

Inter S. Franciscum Chudzynskij alb pnotr et S. Thomam Korombskij alb pnotr
Granj Judicio presq comparesq etc Judicium Instituendo Decreto Inventum Sow
pnotarij Damnorum et descripta mercedis S. Michaelis Lubecki pnotr Partes
comparesq tale jn anteactis Judicijs Sessionis Sorkowskij autoreum ad Sumpto
lationem Juratorum et additum Mutis Judicij ad proventiendum Juramento
Partium Praesent S. Franciscus Chudzynskij actor Jemmam Decadra
Jenta Plostrum Sloz Polonj pro Damnis Sibi illatis Juramento attento Jeamendo
Decernit Judicium Quatenus citatus tam Summon praejsum Quadragesi
te quatuor Sloz Polonj quam pro Semis Tomas Sobis Destructoribus alb
Conventus quatuor octodecem Slotos Polonj hinc et ob actu praesentes
pro Fenis Leuendis post Festum S. Mariae Regem in anno Subsequen
1755to. proxime Judicij Coram officio et actis praesq Sub Poena Mrcas
se Contravencionis circa Manifestationem Juris faciendi publi
candi abrq quibuscunq dispejjs Juris et Protestationibus Partes
ad manus et quietationem actoris in actu enumeret Sententiam
Inter eosdem Mercatorem Polonj Sanctae actoreq per Porteum Stephanum
Prno Lupraszko Sub cod Sejore Judicio quoq stetit cum instante
pista Solutum Jenis Prosequens Solvendo

Inter S. Joannem Smolenske alb pnotr et S. Josephum Korkowskij alb
pnotr M. Thespiandae Korkowskij primi olim S. Casimiri Korko
wskij Leuendi ad praesens voti M. Joannis Podolskij Thesaurarij Loccalen
Contentum et Impignoratum per S. Dominicum Korowskij Coram
Judicio praesq Comparesq etc Judicium Citationem Partis actoreq
Sorkowskij Leuendi ad Judicium Decidendo, Decernit Quatenus
Sorkowskij Filius citatus Summam Quingentos Quinquaginta
S. Josephus Korkowskij Filius citatus Summam Quingentos Quinquaginta
Jenta Plostrum Sloz Polonj una cum Dno decimo ab eadem Summa
provenien. Permutatis Compensandis
Judicij Judicij praesq Feria 2da post Festum S. Capistrani Beatissimae
Virginis Mariae Anno presq proxime praesenta Inter easdem Partes
Decreto promulgato adinvenit citatum hinc et ob actu praesq pro Feria
Leuendi post Festum S. Mariae Regem in anno Subsequen 1755
proxime Judicij Coram officio et actis praesq Sub Poena Mrcas in casu
Contravencionis circa manifestationem Juris publicandi ad manus
et Revolvendo Remissionem ab officio Executoriali Marschalci

et quietatorem actoris absq; quibusvis defectibus Juris & Protestatis-
nibus Justificat Solvat & taliter enumerat Nec non in Sublationem
Condemnationis & prosecutionis Decreto praedicto Panem
Duplicem Quatuordecim Manarem Sublevicati per actorem actoris
actoris Jn Jmo & Sub nigore Supradicto Judicio quo & per medium
pacta Juris praefatum in instante Solvat Lucta Panis Jnam
Manarem Pabm per actorem actoris actoris cum Summa Judica-
dem q to lice Jn instante Solut Juris praedi Solvendat Jam dem
M Podorlen attenta pere adveritatis per testem S. Casimirum Scarbe-
zarlis priorem q; Magistrum Super Bonis Scarbzewo Bogusz &
Stephanice Jnatis in Lepsen Jonis Camerariis Jnhabitantibus
post Judicata Decreti 1758 00 anno Subscripto a Jmo et Curia prae-
sidente fuit & pronunciat Decretum praesentes vigores. Mo it S. Scar-
zarlis Actor Judicia Judicialis Jnhabitatis Reus Petitorius non adimplevit
statutes Judiciem cum Parte reprotestatem.

Inter Sd Sionysium Strzemski & Theophilam de Gorskie Conjugas ad
per eundem S. Dionysium Strzemski cum Stanislao Jnhabitatis ad mi
& S. Jacobum Scharzewski actum mäliter. Coram Judicio praesen
Comparentibus Judicium decidendo advitatem rem Partes altercan
Parte Actoris cum ad Judicium edita decidendo Dacunt Quatenus
Actus Summam Viginti Decem Hungaricales Jmo Jnde Sab
actu praesentis pro Vigilia Festi Nativitatis S. Joannis Baptis
ti anno Subsequenti proxime venturo Coram officio Actoris
praesentis Sub P. B. in casu Contravencionis sibi Manifestabi
rem Jbid faciendum publicanda unacum provisione ab
eadem summa provenien per mediam Computanda ab qua
decem decreti Juris & Protestatis nibus Juditis ad Manus
& quietationem actoris Solvat Nihilominus Jn Sublatio
rem Panem Duplicem Quatuordecim Manarel
Polonicales dem actum memorato actoris actoris Jn Jmo et
Sub nigore Supradicto Judicio autem per medium inter Tam
tis pacta Juris proscripsum enumerat Sub pena per actorem
actoris actoris cum Summa Judicato dictum in in
stante Solito Juris Communes Praecepto Scribendat

Scripto manuali Die Quarta July 1710 anno in Regestro
datato & manu Actis Subscripto ad Solvendum ap eadem

Inter Eosdem et Supra per eundem Supra & M. Jorgh Rem Skizeydi
Capitaneum Biatens Dmum & Ronertum Matthiam Advocatum
Masoviae Actor per S. Paulum Zabarlis Coram Judicio pro-
Comparentibus Jtem Partem actoream dicer Partem Actam de Jmo
et Contentis cuncta Jmo et quoniam non dicet Proinde Actor actu
a Jmo praesentis libera pronunciatur

Inter eundem S. Strzemski actum mäliter, & S. Joannem Scharzewski Act
mäliter Jtem Partem actoream dicere Partem actam de Jmo Contenta
actionis sue et quoniam de Contentis non dicet Proinde Actor
a Jmo hac tacite per Liberum pronunciatur.

Inter S. Hedrigium de Dulowo actum ex altera nuptias S. Josephi Leszinski Comparen
actoream Jn Assistentia ejusdem mutui Sui mäliter. Et quoniam S. Jos
Actor Comparendi actu praesentis Jmo Dispensat & de Consensu eorum pronun
Proinde super eodem facto dispositionem actionem actum Decernit
Condemnatio Cum Additione pro peragenda Executione S. Burgrabi

Loci praes

bus prasc Capis vis quam pesta proc pesum expedit.

Publicatum

Pentlarten Rndum Thomam Sicielcarlis canonicum & legiabil
& Decanum Decanatus Eccl. Sposcarud Selonen Commendatarium
Mansionarie Sbovicy ad praliter. SS. Nicolaum & Placem
Peratem & Thomam Felicem Novalecurlie Altar per S. Josephum
fogocinis lei Senem Partem adversam Dovere Partem Citam de Prno &
Contentis Citationes Lue in instanti & quoniam non dec Provide libera
Pars Citata a Prno prasc. tantis per prom. tertes

Pentlarten Rndum canonicum & electum altaris per dictum R. Canonicum Capitulariter Leg Leo & valid ad Rnm praliter & S. Josephum Fogocinis Lei praliter Coram Judicio prasc. & te Judicium dep. dando Citationem Partis adverse Parte Citata Lecta ad Judicium hodie assertata Partium ad arenam & spat. & Jone dict. Citationem Proc. super Contenta Protestationes & Citationes Partes adverse Judaguez Judicij Legis & quem dict. R.

S. Laurentium Zocho arlis act. praliter & Religiosum in man. ac dec. Citatos Contentiosum Sodalis Conventus Lisbon. Beg. in eum Monia Lisbon. Abatispinam ac totum Conventum per S. Bartholomeum Jutolelis & Jamatum Bielaarlis Oppidanum Lisbon. Citt per eosd. Coram Judicio prasc. Comparen. Senem Partem adversam dic. Parte Citta de Prno & Contentis Citationis Lue in instanti dominit Sr. sequantes. In Sr. sequentiam Partium Contraversis in Judicio hucusq. Judicatis & audit. Judicium Citationem Partis adverse Parte Citta Lecta

ad Judicium dict. Decidendo Presstendo Scripto manuali in anno 1771. in rem actoris Super Summa Rovam aversam Hungaricali Dato per Jamatum Paulum Lubinlei arlis Subscripto Valuit Para tenus actor realiter cum Summa Quiesq. Scripto Comprob. & Juramentato Sr. Thomam Pro & adversus Multis Positis & Producendam Juramento Sr. Thomam Pro dict. actor Rothen Scripto Quo attento Juramento Decisorio Judicium Positionum Honestum Jamatum Bielaarlei Citatum emendo Positionem Jamatum Paulo Lubinlei arlei Summam prastitisse Romen dein Jamatum Paulo Lubinlei arlei Summam prastitisse Rovam aversam Hungaricalem sua Juramento evictam cum dict. actor pro Quatino Part. Sr. Thomam Negasse in anno Lequeq. 1775 & proxime venturo Coram Officio Partis prasq. Lub. S. Bum Casum Contraventionis circa Manifestationem ibid. Pauperum publicando abrogandas leges & Pragmaticas Juris & Pontificias ibid. Pauperum ad manes & Executationem earum Solvat Lista Pana Sinem Maracanum Polonicalem Parte adversa per Partem dict. Parte Cum hac ma Judicio denig Testificum in instanti Solito Juris Communis Ro cepsu Solemnis.

S. Petrum Sicinidei actorem & dict. praliter & SS. Albertum Cicarelli & Marianum Annalecurlie conjuges rem Juvamen Sibi mobilem & alia Litterum & actor. dict. & adversus per eosd. em S. Cicarelli Sui & alia dict. Litterum & actor. Sine praliter ac SS. Franciscum Sui & Barbaram dict. praliter SS. Josephum & plurimum Charitudine dict. pertinentia S. Albertum Cicarelli Coram Judicio ad prasq. Comparen. & Senem Jubiter Contraversiam & Judicium Prisiando Decretis finiendo & repositionibus Inquisitionis In actor. Judicijs Legis Inter Partes Comparentes Scriptis Senem easq. Partes Inquisitiones Suas reponere in instanti & quoniam Partes utraq. Inquisitiones Conducendo reperuerunt ad Lectionem earum in Inquisitionem Conducendo

Lubas Cedi et matura deliberatione perpensis et trutinatis Leuando qui-
dem ex ejus Inquisitionibus seu ad alterationes Syracusiptis Leuan-
dei Jouis Swaniebordei Charzynskim Cieciersleus Comitibus Lubo-
slein Institutum deductus per easdem literas Charzynskie Cieciersleis Lubo-
slei et Signanter S. Francisci Leuaniebordei Dacensi in locis Barys
Crand Versionis Siam Petrum Siemikei ed mala vobis animo Impro-
bibilia obiecisse et hoc ejus obreptis et obrij locorum per S. Leuaniebordei
dei parcis Verbis lapidis Abstutibus Nobile tarum demiprans Scepe-
me Lesiae et Defamatae Contemptuose Suis hoc ejus Inquisitionibus
Deductis ordinandis Literis et quidem Penitibus Declarat et quidem
Jouis Leuaniebordei tanquam omnis mali Motorem Majoribus
Penis Decernendo Detinens Cubendo hunc Leuem temerarium
Ausum hinc et ab actu presentis Feria Secunda post Festum Sanctorum
Fridem Regem proxime venturum 1745to primo anni Jouis
Swaniebordei Jam vero Jouis Charzynskij Cieciersleis Ludmirslei
post Ingressum Jouis Swaniebordei in anno Septimana Jterum
Superioribus Cartis presentibus Ingrediantur ejusq Depiones Leuicam
nempe S. Swaniebordei per spatium Duodecim Septimanarum
Jouis quoq Charzynskij Cieciersleis Ludmirslei per spatium nouem
Septimanarum Cantum presentibus et expleant nec non ejusdem Jo-
annis et quidem S. Swaniebordei pro anno Duplicem Quatuordecim
Marcarum Polonicalis Jouis quoq Charzynskij et Ludo-
mirslei quibus ea persona Lesa per Simplicem Penam Quatuordecim
Marcarum Polonicalis Parti actorali Judicio dictum ea rendem
Penalitatem per medium cuiusque Festa Pasch Pro speciem
Soluerent. Partium Sunt acti presentes per Gram Officio et Partis
presentis Lub Penis Pecuniarijs in Casu alterius Contravenientis
irca Manifestationem seu facienda publicanda duo vero
spectat adrationem D. Ciecierskich Comitum et Francisci Ludomirskich Comes
Stephanum Siemikei et Stanislaum Inolentia Intentatum, Liquidem ex
ejus Inquisitionibus idem S. Petrus Siemikei in Principio non recognitione se
rem Prouidem eum ejusdem Siemikei Judicium presentem Jmmunem fuit et
litem eum prosequitur. Super Vero Jud Stanislaho Inolenski dei pro arte
relicte ad onus violentiarum Decernitur Condemnatio cum additione
pro persequenda Executione S. Burgrabij Loci presentis Cujusvis quam
petita prosequendi copediat.

Publicatum

Inter M. Constantiam de Zoraw[illegible] olim M. Stephani Rozniewskij Ensiferi Per-
re Sochaczew Relictam Consortem Viduam actricem matricem et M. Marianum
nam de Jezewskie olim M. Jacobi Zoraw[illegible] Piscernae Maceq Relictam
Viduam Actam Spaliter Coram Judicio presentem Comparentes Judicium
Deuidendo Adtalidem Partis actoreae Partis Quum ad Judicium loco
peragendae Executionis edicti Sochabitis tam Manifestationis de Jezewskie Za-
rubae Matris in ordine Summae quindecem Millium Florenorum Polonicalis
Stanislaum Zoraw[illegible] Sucamerariam Loci Cracouiensis actricis de eius deposito relicto
in Depositi Communibus Scribae Piscernae Feria Tertia post Dominicam Exaudi
amo presenti facta quo ad remanifestandum de M. Constantiae de Zoraw[illegible] de
scizzerskie Vidue respectu praemissae Debitae obligationis Coram actis Castrensi
Sochaczewensi Feria Secunda in Festo Sanctae Spemae et Judicium Quinti amo
Carrens Lubrecuta Propiorem M. de Zoraw[illegible] Rozniewskie Filiam actricem
ad Comparendum coapinem peremptoriam pro non modo Summam Quindecem Mille
um Florenorum Polonicalis post profatum olim M. Stanislaum Zoraw[illegible] Avum Quum ceteris
et nullam percepit Papi et Capeta Jesu Christi propiorem adhuc ante dictum M.
Judicis ad pronuntiandum peramenti Rothami. Praestitit Juramentum eandem
M. de Zoraw[illegible] Rozniewskie ab objecto Liberam fuit et pronuntiatum Sententiam
nunciationem autem de Parte actrice Super Parte Rei obtenta Judicium presentis Jo-
annem Actoris Tollit Capat et amicitiae. Jter ceteris penes Quos.

Inter M. Stanislaum

Fr. M. Albertum Jeremiæ Dapiferum Placentinum S. Ignatii Hotaliocastrinum
non procul Major abrahamovicz Arendalorum Jeremiæ de Josephum
et negotii et quidem M. Jeremiæ Jeremiæ S. Hotaliocastrii Inscriptum pater
tem Jam dem Infidelem Arendalorum Jeremiæ pmaliter et M. Jonatum
Wenda Princeps Bradauiensem Bradauiæ de per S. Mathæum Leny de Cracovia S. and
ream Regnotarii Act et autorem pmaliter Leneum Emplarem et M. Cassii
fidens 2do Judæo valeat Lus Principalis Inimicare imponendum in instanto
et quoniam Jeffi mentem Compassionem præmissa Promde Partibus in
Regno Principis expressi mandat pro experimento M Wenda Procurum
Lumen de at pro instante Pandem suspensa resolutione Processus pro
stando Decreto pmenta reposition pequisitionem inter Partes com
parentes Lud Leneri Infidelem Judæum Major Abrahamovicz repone
re Levam pquisitionem in instanti Cica quam repetitionem pquisi =
tionis per Infidelem Judæum Major de acta in qua S. Krepotarsky prescripta
et se cinq Judicet recepiam ad spe pintantaneam statutionem S. Fabry
rialis Subditi de Bonis Milecho per S. Krepotarskii subsequendam
in stantaneæ et quoniam S. Krepotarskii prædictum D. Franciscum Fabry =
rialis statuit idcirco Judicium præsens ad pdagationem qui D. decrevit
ac ad lectionem pquisitionis condescendit Qua lecta quando quidem Dam
et cadem pdagatione quam lecta pquisitione petitio datur per
Lypraxatum Laborisium Franciscum Fabrysiale eguum S. Francisci
de Bonis Luchary Mfi Wenda Subditum pascuis Sub oppido Lanz
existen Seranotate capisse, et post in eodem equo ad Bradalonium Jeremiæ
advenisse et hunc equum Infideli Judæo Majori pro Summa bijnti
Leptem florenorum Polonicalium dixendi dixisse, tandem ad requisitionem Mfici Wendæ
per M. Jeremiæ præmissum equum ad Bona Milecho S. Krepotarskii
hereditaria mediante restitutione subsequendum valere, per autem S. Krepo =
tarskii memoratum equum ad Bona Luchary M. Wenda remisisse
tamen eundem equum non suscepisse pro imo ipsa aduersa quod S. Krepo
tarskii exposuit, Summam præmissam Vigintii Leptem florenorum Polonicalium per
dictum Laboriosum Franciscum Fabrysiale non restituisse Quam obrem
Judicium præsens decernit Quatenus S. Krepotarskii Laboriosum Franci
scum Fabrysiale Judicium Statutum ad Solutionem Summæ recenseatis
mi et pro feria Secunda post Festum Sancti Andreæ Apostoli anno Dñi
proxime Imminenti coram officio et actis practicis sub Sacro B. mi Quæ
contraventiones Cica Manifestationem officii fuerunt publicandæ
in effectu Subsequendum adiget Lucia Pana Maria Marcarum
Polonicalium per eundem actum Infideli Judæo Majori arendatori dicens quota
Judæo autem Judicem in instanti præsentis Juris solvendo Quorum
Judæo autem Judicem in instanti præsentis Juris solvendo Quorum
spectat Extradictionem equi per M. Wenda ad S. Krepotarskii una cum
Laceratis laborum præteritis Statuit Judicium Lucatenus Supraseras
Juris Krepotarskii Supraseram equum per Infidelem Judæum cis S. Kre
potarskii relegatum et post per S. Krepotarskii M. Wenda remissum
tamen per ipsum non susceptum In primis Sub mjore Supraseri
ptam pœna contraventionis extendendo cis M. Wenda extradat
Lucia pana Maria Marcarum Polonicalium per S. Krepotarskii Mfici
Wenda pro Expeditionem equi
Judicio quod per medium Solidi Juris præceptum Wenda Sorno
quo spectat pœnam per Infidelem Judæum Major Super S. Francisco
Fabrysiale extendendas Judicium præsens studendo pertitia et equitate
Fabrysiale extendendas Judicium præsens studendo pertitia et equitate
et ad eij a limitibus ceteris Contentiat eundem S. Fabrysialem =
Quem Papis pœnam antedictam eliminando Officij præsentis per Mfici
tum pœnis Instantaneæ ad statutionem S. Krepotarskii Cartigandum Instantaneæ

et quoniam sententia judicij Lis latis parte subsecuta est Proinde
S. Rectoris libar pronuntiatur hoc in puncto Duo Interrogatorum
rotuli capanda M. Petro alii principalis et S. Jo: Salvetti Bonorum
Jurens Administratoris [illegible] ad conjiciendum per
rotulum ad preuti tam ipsamet quam ejus Principalis de ea debita
Libi notitiam habuit et ejus ad sententiam Judicij
Superius data et addita Judex ad pronuntiandum
Juramento Rotharis M. Wenda Justitiam sententiat Judiciam Qua
tenus eacy Pars actorea pro Subsidium Condemnatio vis ei ad M. Wen-
da Sanam Lemplicem Quatuordecem Marcarum Polon Parte Judi-
cio vero per mutuam Parte pro Primo Subsidio vigore expressi Judi-
cio quoy pro instanti petita Solitam Jenis praesens edictum Decisi
pro ut vigore.

Inter S. Simonem Lenguelli alii ad prāliter et M. Franciscum Ro-
sis pecuniis Judicium Primo Maccy Actor per S. Matheum Lenguelli
alii Quidem Citationem Partes actoreas Partis citatas Suum ad Judicium
edit Decidendo de remittendo Quatenus citatus Summandos
plem Curcoram Stanfanicis et quatuor flor Polon pro centibus
ab albore modo citato per actum antepti pine et ab acte pra
sey pro Petia de venda post Pentas S. Jnem Regum anno Sub
sequey provenie ventura Coram officio et actis prasey Sub Sara
B. in Casu Contraventionis Cita Manifestationem Jbid Jacinem
publicando et abrogibus et Jegis Jenis et Protellatis nubes Justitia
ad manes et Executionem actoris enumeret Lucia Sanam Jnem
Marcorum Polon Parte Actorea per actum Parte Coram Summa Judi-
cio Actor Edictum instanti petita Jenis praesens Solvendi.

Inter S. Casimirum Nicolaydzki alii ad prāliter et S. Stanislaum Luno
lenski alii ad prāliter Coram Judicio prasey Comparcy et Legem Partium
Contraversiarum et Judiciam Decidendo citationem Partis actoreas Partis
citatas Suum ad Judicium edit Inspiciendum actoreas ad Comprobationem
Juramenti Super proprietatem equi pro quo agit instantiae Sub
sequens additus Mutuo Judicio ad prestandum Juramenti Rotharis
Prestitit suo attento Juramento Decernit Judicium Quatenus citatus
equum pro quo actus Conventitur pine et ab acte prasey pro Par
te Petit S. Andrea a postea anno pra et proxime Imminente Coram
officio et actis prasey Sub Sara B. in Casu Contraventionis Cita Mani
festationem Jbid Jovienda publicando et abrogibus et Jegis
Jenis et Protellatis nubes Partis citatas et Extradat Lucia Sana Jnem
Marcarum Polonicalis debiti per actum actoreas Citra Extraditionem
equi Judicio autem stando in instanti Solita Jenis praesenti Solven-
da Salva Repetitione Actis equi S. Joannem Wasielewski Lucam Lucid
ram per Judicium praecas praesens Edictum.

Inter S. Josephum Chotkowski alii ad prāliter et S. Adamum Marcinski ad
prāliter Coram Judicio prasey Comparcy et Judicium Decidendo Ci
tationem Partis actoreas Partes Citatas Suum ad Judicium edit Inspi
ciendum actoreas ad Comprobationem Juramenti Super proprietatem
equi equi actus Actum Decreto presenti et Addito Mutuo Judicio ad pre
stantiendum Juramento Rotharum Super Jmmunitate Jnstantiae
Prestat actor suo attento Juramento Statuit Judicium Quatenus citatus
Actor equum pili leopardowaty pro Lopiey restituendum actor agit
pine et ab actu prasey pro Castino Festi S. Andrea a postea Imminente
Jmminenty Anno Coram officio et actis prasey Sub S. B. in Casu Contraven-

pris

nei Cita Manifestatis new Stet, Fuiendum pro Licend atori
Luita Pena Quam Marcatum Polog Actori per Literam Actoris Cita
et Edictum nem ejus Judicio Denig Audiendum in Sanctis Scholis Jesu
Communis pro ejus Solvendo Valorem Negotiorum ibi ubi apud
quem venient Judicium presens presidis Decretis pro ejus
L. Adamum et Mariannam de Zmijewskie Ludovicum Jun Zmijewski tem
Mariannam de Smolentkie L. Jakubi Zmijewskis Sororem adh per curam L.
Adamum Ludwinski Suo et aliorum attorum et Ill me prabter et Dl
Adamum Woldenki Caminiensem et Marianam de Ludwikie Jun Zmijewski
uxor Wolinskie tem Bartholomaeum Woldenki Pol et alb Martinum
Franciscum L. Simonis Jeanowski Sororem Woldenkie Nicolaum
et Josephum Wolinskie alb per L. Casimirum Wolinski tem Dl. Jacobum
Wolkowicz de Obrzezkie Judicem Zmijewskie Sth per curam
L. Jacobum Wolinski Martinum Suo et Sororis Suae me prabter Coram
Judicio praesens Comparens Judicium Citationis Partium Actoriarum Libi
objectum Suum ad Judicium detas deducendo ad affectationem Partium
Actoriarum ejus ad Partibus Comparitum Hodiernales et Citationes et
Citationem Inquisitionis Super Contentis Protestationum et
Citationem Partium Actoriarum Jn Sequeny Judicij Legis Eduendo Dl
L. Paulum Woldenki alb prabter et Quosdam Infideles Smol Bernardum
Jacob Romanki Salomon Teresia Stepanier Romanki Judas Stepan
Citati praesens in Judicio disparent et se Condemnare permitti ant Prout
Super ejus dicti Literis Citationis Summae Bene provisionis ad eos provenit
Decernitur Condemnatio Cum Addictione pro per ejus Executionis
L. Burgrabij Loci praesidis quam prata proficiscitur Expedit
L. Jacobum Woldenki alb prabter et Dl. Casimirum Publicatum
Joannem Ludovicum Zmijewski Nepotem Martianum Woldenki
denig Stephanum Brembicz de Familia Filii et percuens L. Casimirum
Woldenki Suo et alterius nem alt me prabter Coram Judicio praesens
Comparens ete Judicium Citationis Partis Actoriae Partis Citationis
ad Judicium Libi ad affectationem Partis Actoriae Partis citationis et
dict Literis Citationis Inquisitionis Super Contentis Protestationis et Cita
tionis Partis Actoriae Jn Sequeny Judicij Legis Eduendo Dl
L. Valentinum Zglenicki alb prabter Candem quoniam Dl. Thomas
Parens et Jacobus Filius Bradnicy Citati praesentes in Judicio disparent et
Quae Condemnare permitti ant Prout Super ejus Citationis Literis
Citationis Summae et Jenti Juventutis Decreto Jn Lucem alterius Partis
Executionis Decernitur Condemnatio Cum Addictione pro
peragendo Executionis L. Burgrabij Stromirski Burgrabij Loci praesidis
Capitalis quam prata proficiscitur expedit Publicatum

Dl. Albertum Parentem Gregorium Jacobum et Thomam Filios
Myszinskie alb percuens L. Albertum Myszinski Parentem Suo
et Filiorum Laurentium me prabter et Dl. Josephum Dziewanowski
alb Luxemburgensem de Terra Cracoviae primo loco L. Antonij Zaremba
Secundo Comparens de praesens Citati Judicium Comparens tum Lucae primo loco Cum
L. Antonij Turowski Jn primo matrimonij Thoro procurator Actoris per
eum Dl. Dziewanowski Actor Suo et coram alb me prabter

Coram Judicio presentes Comparentes Coram Judicio presentes Comparentes
Judicium adtationem Partis actoree Partis actae tenentem Judicium
ad Dominum prosequendum Decretum Judicij hic in antecedentibus Judicij Inter
Parentes Comparentes Lato Choro altero Myrgenlii Super Valorem
Sorcoram ad Doctor Mulis Judici ad pronuntiandum Juramenti Rothan
Praestitit Super Bestiam actodecem Florenos Polon Dens S. Gregorio
Myrgenlio Super Jasam Valorem per olim S. Antonium Zarembli
Officiorum Studens Mulis Judicis ad pronuntiandum Juramenti
Rothan Advocati Praestitit Super Jasam Valorem nempe
Triginta Novem Marcarum Polon Judicas attentis Juramentis Par
tis actae tam quoad actodecem Florenos Polon quam Triginta Novem
Marcarum Polonicalem Rhenis Juramento existentibus et absolu
pres et pro Feria Secunda post Dominicam Reminiscere anno Dom
nequeny 1775to Judicem Coram Officio Judicis pres et Lob Pena
Vi Juramentum contendentis Ex ea Manifestationem Judicem fuisse
publicanda ad manus et quietationem actis Juramenti capiendi
in effectu et solvant Lictae Poenae Triginta Marcarum Polon Partis
actoreae per Partem Actam Partis in Primo Lob Majore Sepro
Judicio autem totidem in instanti Solita praxi Reni Lob Ordi
Form Eadem Partes citata in Lob Actionem Condemnationis in an
tecedentibus Judicij Lipi hac in Causa Super Parte Actae Adtent et Re
nam Simplicem Quatuordecem Marcar Polon Partis actoreae
Partis in Primo Lob Majore Lepra expresso Judicio quoq per
medium in instanti posta Juris Communis praesumtionem eum
neret Decreti pres et Vigore.

Inter S. Antonium Mylinbusch Magistrum et SS. Simonem Patrem
Lucantium Josephum Lagena Blasium Lagena Leo et Patrem Laimne Magistrum et Quorum SS. Petrum
Laurentium olim Matthiae Matheus olim Veneticis Filij Lagena pro
sequendum Mandatum de parendo et se condemnare ratione non solutionis ni
mae Litis provisionem ab eodem provenientes Decernitur Condemnatio
nem cum additione per prosequenda Executione S. Burgrabij hic praesen
Copiae vel quam pia proceduntur expedias Coram Comparentibus Causam
praesens ad Sufficientem rem Comparentium Suspenditur.

Publicatum

Inter S. Adamum Obrembski ad per S. Valentinum Zobtembski Tempo
tentem Juscitum et SS. Matheum Sechodzki et Simonem Sechodzki
Obembski Juniorem Conjuges Leonoram S. Melchioris Grzybowski Castel
oranum et Sebastianum Nowakowski Consortes Mariannam Casimiri
Martianam Solomeam Virginem Josephum Josephi ad per S. Ma
theum Zobembski et quorum SS. Simonem et Regnum Jasinski praesen
tium Primo Reparent et se Condemnare permittant Rationem Lepra
rationem non solutionis Litis cum provisione ab eo provenientes
decernitur Condemnatio cum Litis additione.

Publicatum

Inter eandem Actoreem et Lepra per eandem Lepra et Quorum S. Fran
ciscum Obembski in Primo praesente Reparent et se Condemnare permit
tendo Lepra Corpus Actae Reneti Condemnatio cum additione qui supra

Publicatum

Inter M. Thomam Gwinski Cohortis Leonis Armaturae Praefectum actorem
per S. Mathaeum Kenyowski et Quorum Infidelem Fabis et

han

bam Fiscle Judex Dnbinen. Acta proc in Imo de present et de condemnare permittent Pro de super ejd similes condemnato cum Addi tione ut supra

Publicatum

ter cum ut supra et per cum ut supra ac Infideles Israel Luciani & Herm Judeos Dnbinen per S. Paulum Zot Carlis super Infidel Mosen Josephovicz Decernitur simili Condemnatio cum additione ut supra

Publicatum

cum et per cum ut supra super debita et Successoribus dicti Per fidi et Infidelis Solamon Presale Story Judeis Provincie Robinen simili condemnatio cum Additione ut supra.

Publicatum

H. Albertum Weinreich Nuncam Siemigtowski Laurentium Ho wedel ac eorum Consortes alteres pro cum et mantes Sigi et Simonem eius dem nominibus procuratorio et H. Adamum Patruum Joannem Pilichium alb Bednarski per S. Adamum Bednarski Suc et Pilichii suis me et quoniam H. Albertus Zgmidi et Mariama Malanowska Provin bunges Acta proc in Imo de present et de condemnare absentium que rates de present et de condemnare permittent Provide super Jnde super Pena dum super libera Restitutionis et Solli relationis patra te rei in Persona dicti S. Adami Malanowski Decernitur Pena Infamie cum Addi tione ut supra

Publicatum

S. Catharinam de Sczaynskie dum S. Joannis Danielis Rebicien Consortem Videam et tricem per S. Matheum Szyszkowski et quoniam S. Andreas Pred petebit Acta proc in Imo de present et de ratione Contravenientis dicti Pro super alterius Decernitur Condemnatio cum Additione ut supra.

Publicatum

Mm. Antonium Dopierem Polatinatus Pod cen Parentem Jgnatium Cuniferandi Eleonoram Filium suum minime ad per S. Joannem Szczepkowski Balthasarum Bronicum de Adamo Pethowski Acta per S. Paulum Zot Carlis Jnsenem Plenipotentem coram Judicio proc et comparet et quoniam Bona Laicy no in Terra Zawkrzey existentia Provide non Lubesse Pars

cum ad et per cum ut supra et cum Actor per cum ut supra Similes Decretum ut supra. Movit Comparent Partis ad rem non ad mis Protestatem Judicium cum Parte Protestatem.

S. Joannem Stephanum et Ignatium Elisabethem Joannis Szpiedalski Ma riam Joannis Miecznikowski Consortes minime ad per M. Stanislaum minimi Plenipotentem minime Bernardum et Bonifacium Ludovicum Joannem Collegiatae Podlez et M. Joannem Casimirum Skarzynski Actor ad alios per S. Adamum Bednarski coram Judicio proc et comparet et Judicium decidendo ad tationem Partis ad rae Partis Actorum ad Judi cium Sub Sigillo non Condescendo alterius Decreto designatur non stante Lucio effectu Provide Judicium proc et Supremo Sto negotio necessario esse Lubalternari Condescensionem Judicij Lis ad Bonum Lucky Feria Secunda Ante Festum S. Ignatii Virginis et Martyris cum Lucky Feria Secunda Ante Festum S. Ignatii Virginis et Martyris cum Aequo 1775to proxime Sequenti Celebrandum omissis ab sentia non Stante Lubesque ad cum Consensu Judicium mutuo Partium cum Stante Lubesque ad cum Consensu Judicium mutuo Partium cum Acta Condescendum Condescensionem Decretum Interim in Toto exequetio Partis ac Contentu Jmi pro Festo et aequo finaliter decidet Judicialiter et mo deratum Lapis Decisionis Post alterius pareat et aequetur et ad Judicatum Judi Sub Pe Bello in Imo Cubria minister Lapis Parte Contravenientis publi cum Causa debeant et teneantur Juxta Bona Quam Morarum Comitis Parti per Partem Ejusdem Judicio Videm in instante Solutio Pecu

praxi solvendas pro quo primo condemnationis [illegible] partes quem ex eius nutu et quos nepotum ipsorum adiret Civitatis sub rigore Pene Banniti nis citande ad Comparere debeant et terminum.

Inter D. Joannem Ill. ministri Dni Capitanei Pro tempore alias qualiter &c. ad Joannem Lyl militem Stanislaum Josephum et alterum Stanislaum Lubowiecki Josephum Lubowiecki Zofiam Lubowiecką de Lubowla Lubowiecką Chamerę relictam Dni Adami Lyl militis et Josephum Lubowiecki Chamerę et alios ad me primo Coram Judicio praesentes Comparentes et Judicium Decidendo primam partem actoris Juridicendo Partis Responsionis Inquisitionem Generis Actoris cum Inquisitionem in antedicti Judicij Legis per actoris dicti Inter Partes Comparentis et quam per actoris Inquisitionem responsis per actoris Actoris in casu Inquisitionis Generis et se Judicaturam ex eadem Inquisitionem Recipiebat Judicium permittebat Bonis et inde ad Lecti nem opus Inquisitionis videbatur Qualitate et natura de liberate ne perpensa et tentenata Quando quidem ex eadem Inquisitionem palpabiliter Deducitur per Haeredes et Posteros Bonorum Tulli Lubowo et quam maxime Bonos Lubowiecki et Josephum Lubowiecki in Framentis et protes deliberatis sepultura Inventariorum omnis Generis de die et nocte Donna Tutelisque Curandi in nihilum redigisse ex percentem vadere Damnum fiant Insisse Diffamasse Contemptasse, Tullii Lubowo et Dominationem in Persona actoris Subrogandam propalasse, aleatoriae Lentias peregisse exindeq Legis Rui eorq actoris transgressor esse quapropter Judicium praefatos eosq actoris non posse Panas bona Personales quam Remanales evadere Declarat Decernendo Quatenus ijdem actis et quidem D. Lubowiecki et Josephus Lubowiecki hinc et ab actis praesentis Feria Secunda post Festum S. Agnetis Virginis et Martyris in anno Septuagesimo 1775to proxime Futuri Termini Stationem Curiae praesentes Jam dicti Relicti actis post Prothocollum Supra scriptorum Juridicum una Septimana Incant coniq Septimam Curiae minimam DD. Lubowiecki et Lubowiecki per Patronum suum Septimana nam Jam dictam relicti actis per Procuratorem Lenius Septimana Sustineant per non in eorum Judicium Dictum Dni Lubowiecki et Lubowiecki per Panam Duplicem Dictandam Marcarum Polonicalium relicti quorum actis per Panam Simplicem Dictandam Marcarum Polonicalium Solvendas Omnes quidq ad Personam Lis ad manus et quilibet alias non actionis Judicij et actis praesentis sub Pana Banniti in casu alicujus Contravendi ei ica Manifestationem Judicem fecisse ad publicandum Judicium Decisionem Panalitatem Omnes actis per medium Instantiae et Testimonium Commissus Procuratoris in actis enumerent. Nihilominus actor Damna Litis illata et Sequens Judicij Lis Compensat et postq Compertum Judicem non actum esse vel non Judicium decernet Diem Judicij est?

Inter eosdem actis Lis Expensa Et quoniam D. Josephus Malanowski actis praesentis Ipso die Paret et se Condemnare permittat Provide Lupercum actis Lis Paret Jn Lucra ulteriusque forbi faciendi Executionis rationem non Solutionis Summae Lum provisionem ob eaq prove niendi Decernatur Condemnatis Cum additione pro Jurisdictione Executionis S. Curiae Judicij Lis praesentis Expensis quoad Jus Executionis pedat.

Inter D. Adamum Antonium Valentinum Melodowski Patronum actis Relicti Liricii tum D. Publicatum. alterum actis per D. Antonium Melodowski Lius et alios actis Comparentis Dni Stanislaum et Matthaeum Remisowski actis praesentes et D. Stanislaum Remisowski Lius et Fratris Germanos Publicae et D. Annae de Jarochowskie D. Stanislai Remisowski Testamentarios actis praesentis Josephum actis per eosdem D. Remisowski Curiae Judicij praesentes Comparentis actis Lis Partes alterum Compertum Dni Melodowski et Liricii per

Remisowski

Remisecuriæ docere de Jure et Intentes Alterius Litis instantis et subsist
Jus ad Personas SS. Melodvardi tanquam in causa fortè docuit Jus vero
ad Personam S. Licinii non docuit et Pars Citta tantisper ad libera[m] pronun
tiatus Jus Jenis Melodvardi et Remisecuriæ Judicium Coram Pro
segui Jubet In Prosecutione Partium Sententiæ rejudicium Lucundi et
Claudii Petrani Partes utraq reponere Inquisitiones Suas in antecactis Judicij
Lis ductas in instanti Licet quidem Pars dicta ea nempe SS. Melodvardi
Inquisitionem Suam reponere pluribus dent Cum tamen Pars adversa
Suam Inquisitionem non in pleno numero deduxit Unde Cautio Inqui
sitionis Partis et Usus Judicis non fuit Unde contravenisse Decreto
Judicij Jenis SS. Remisecuriæ Judicum præsens arbitratur Decernendo
Jugiter per SS. Remisecuriæ in vim Contravencionis Decreto in anteriori
Judicij Inquisitionis Statu Quo Inquisitionis lato Pœnam Simplicem Du
centorum Marcarum Solvi Parti et Judicio per medium in instanti Lubbe
na Bcæ Regestæ Pœnalium publicandæ Reliquos Testes ad completam
Inquisitionis Suæ Jus Remisecuriæ In instanti Producent et Inquisitio
nem Suam deducant Testes producent et Inquisitionem Suam deducent
et ad ea obrigillatas recuperent Duas Inquisitiones Per Partes utraq deductas
Judicium præsens ejus Partibus Instanter præreponere mandat Re[s] Propositæ
rem causæ Inquisitionem de Lectione in causa Inquisitionum Unde oriun
dæ et Inibas Lectis et natura Deliberationis Decisionis et Pronunciatis Quando quid
ea ejus Inquisitionibus pro Jure Dubitet et quid quo de actorum SS. Melodv
ardi Sigismundi Licinii et L. Alberti Subditi Cæs SS. Remisecuriæ Chorisæ
que eorum Subditos per L. Stanislaum Remisecuriæ Jam Antonium
Melodvardi in Oppido Dobren nulla de causa Licinis de Jam pecia port
in Bonis Pulonyno in Cervicem percussisse et curbata Francea in Sud
lum provocasse Aliq tempore Jlud in Domo L. Licinii Francea attenta sit
uisse Subsequenti tempore in eadem per L. Mathæum Remisecuriæ
utrosq SS. Remisecuriæ Melodvardi Simultatis in Duellum provocatos L
Josephum Subditum Suum ut ejs Francea adferat mississe deinde per SS.
Stanislaum Remisecuriæ Chorisecuriæ Cum L. Antonio et Josepho Subditis actran
sisco Ovillatore Manus de mum Invasisse vitas et Intentiones eorum sisse
et pugnis concussisse deinde eum in hortum Domus per L. Stanislaum Remisecuriæ
Claudio enormiter concussisse et percussisse Cum L. Chorisecuriæ ac Subditis
Suum more oppressisse deinum per L. Antonium Subditum Dominorum Clau
L. Josephi Licinii Cum polo hastili percussisse et eum L. Licinii in lecto agritu
dinis decumbentem per conscientiam Cum SS. Remisecuriæ
de majores tumultus Commovisse et Sfrenata lingua honorem
detraxisse, cæpto ig reperis Matthæum Remisecuriæ Domum
L. Licinii Combussisse voluisse Damna Jus frumentii et prædis Jus
Licinii Intulisse Eundem oppressisse Licinis de Famapeq abiens per
multas violentias per omnes actos persecutisse, Pacem et tranquil
litatem Domesticam violasse pro quibus premissis violentijs ac
aliis Jus visitationibus deductis Supra nos Actis Judicium præsens
punibiles declarat Decernendo Quatenus Acti in Decretum
Juorum Delictorum Causam in Primum superiorem Carcerem præ
sens Judicium ad acta prætoria Feriis Secundis post Festum S. Ignatii
Virginis et Martyris in Comi Legum 1775to proxime Inducat
Jus Stanislaus Remisecuriæ In eat eadem Scipionem Suum
nicam per spatium Sex Septimanarum Jam vero SS. Mathæus
Remisecuriæ et Chorisecuriæ post Jnp. pueri L. Stanislai Remi
securiæ in Duabus Septimanis Jngredi aliter ejus Defensionem
Jurisdictionem per spatium Duarum Septimanarum Omnes Acti
Sine Interruptione Scientes et expleant Nec non in exigendum
Mr. Intimatio Decreti in alio Scatorum in pagina Contradictor
& Consors per spatium Unius Septimanæ Reliqui Acti

Inter D. Valentinum Zottarelli Burgrabium Castri D. Ploy ad pmaliter et
D. Nicodemum Mysticoralis et Elisabetham de Decenellis primi olim D.
Danielis Rosinearelli ad presens vtis Leuendi Jnuicem Conjuges tunc tue
cepte et olim D. Danielis Rosinearelli Actor per D. Paulum Zottarelli Jnr
Mathaeum Suchodolski et Susannam de Wroblewskie primi olim Elie
Extimi Parochi ad presens vtis Leuendi Jnuicem Conjuges Pregnonem mo
nens Parochie de Pelignor Leuefores olim D. Valentini Jacobelli Actor per
eundem D. Suchodolski et alios ad mie pmaliter, Prima Judicio prese
Comparen et Judicium Datalionem Partis actoree Parte ptta Juuic Jud
ejusm Dat Deinde Jnistando Partes dilationem edueude Jnquisitionis
Partis actiz Jnuesp Quatenus Partes actoz Jnquisitiones libras ob reciter
tem Petitum in antecatis Judiciz Lege non Duetas Jn Sequenz Judiciz
Legis prouiz Concendis porizendis Laburo Cend et Parte per Partes
Communicandis Interrogatoriji et Testium Rogatis eduant Ac

Inter D. Laurentium de Ploez Parentem et Ignatium Felicem Moralio
relic alt per eum D. Laurentium Moralio relic Parentem Leue et Pat
Leui me pmaliter ac Mm. Thomam Paullatorem Rationes Partium
et Franciscum Judicedam Prem Ploez Actiz Jnstrand Petitionem Ott per
D. Mathaeum Konyalowski Grand Judicio prese Comper et Decem Jud
tert Controuertez Jeneri Partem altrem Actorem de Jure et
Contentis Citationis Libelli Jnuocantis Deuit Procedendo Jn Processibus de
Foro Cmo Admittendo Partes ut in Causa Procedere mandat Jnprimis eden
do ad effectationem Partis actoree Deinde Citationem Partis actoree
Partis Citate Comparentis ad Judicium edit Partis actiz dat et Quidit Relatio
nem Jnquisitionis Super Contenta Partes Testium et Rotatio nis Partis
actoree Jn Seguenz Judiciz Legis edaudo Ac

Inter D. Ignatium Strachowski ad pmaliter et Perfidem Jnfidelem Petrum
Markoader Mercatorem Ploez Citato pmaliter et Pentlentiam Rndum
Felicem Ignatium Cierkinski Canonicum Cathedralem Ploez Testa
mentu ultimam Voluntatem Dicti Pentlentis Rndum Martinum Strachow
ski Executorem pmaliter Ploez Cathedralis Canonici D. Actoris Patrui Executorem pmaliter
Coram Judicio prese Comparez Dicae Judex Controuertez Satisfe
ciat Pars Actorea Decreto Jnitis ad Citationem Partis Pentlentis Rndmi Ce
slinski Canonici Cathedralis Ploez et Decem adeit Pars
inde Literis Jnquisitionis Judicium Decreto Deuenit Ultimoribus exaudendis Par
tium Sententiarum in Judicium Quem Judicis exaudito Jdem Judicium
pro Lobore Bonis Manifestationibus de Constigratione Domus
Bonum meribus universalis Jurisdictionis Domestica et non nullis de
mentis Bon Authentici quam manu Lobre Feria quinto Ante Festum
Sancte Margarethe Virginis et Martyris Currendo Anno Altera Dicto
Citatione Summe Certum Decretum Jdem Jenuncciate ab coe Jdem Pentlen
stri Rndmo Martino Strachowski Canonico Cathedralis Ploez ad
Scriptum manuale Contractuum Vita Quisq Jdem Pentlentis Rndmi
Strachowski de manes ejus realiter Lubscripta ac de Bonis Dictis ne Quieto
Dicti de pr Solutis recepta Lemma Feria Tertia ante Festum Nativ
S. Joannis Baptistae Anno Labenti ultimi Coram actis Officij presentes
per Jnpraefatum Actorem Testes tum ad Dicta Facta Jnterrogationes
per actoree pretense Scriptis Bonis primo die 11 Novembris 1772 do ad
Super quantitatem panni Decepti Bon ac propria quantitate Jnquisi
Panni Sabalberno die 18 Novembris Anno Jerrey Super non proceptis
nem Provisiones

nem Provisionis nullius in Regnia ad per modum attentatæ vtus gr
in rem Infidelis Judæi Turlowa Statis Consortis per Venerabilem
Dnum Mcurlis Canonicum Cathedralem Cracoviensem ad
datis et manu ipsius propria subscriptis Proprietorum Infidelem Judæum
Yisrel Markowicz ad evictionem peratorium ad Rhodale portæ Statuæ
ipsi in casu juramenti Bothami ad ipsum Semmam Centum aureos
hungaricales ab olim Venerabili Rndmo Stanislao ad scriptum ma
nu propria

Coram Judicio pres. & Comparez. etc. Judiciand. ad Citationem Partis actr. Partis Actr. Lucas ad Judiciam et Ad Deidendo Sup. iorem allorem ad Comprobationem Juratoriam Leger. reabitet. tem Quatuor Decem Marcarum Lub. Auream Coronam Hungaricad. olim L. Andreæ de Scopse alias Fratis Ad Concredit. oram Jur. Legum Judicij Leg. Subsequend. de inde ad Post quam Comprobationem Lub. Cuæ vel non Judiciand. de cernet. ad quem Judic. ent. &c.

Inter L. Albertum Smardzewski ad prohibendum et M. Nicolaum Pinczowski Actorem Cathedratum Leszczynski Judicem Sandecz. Actor Coram Judice pres. & Comparez. etc. Judicem Citationem Partis actr. Partis Actr. Lucas ad Judiciam et Ad Deidendo Liquidem Causa pro tem. repetitionis Depositi pres. in Judicio Certificatoris Provisionis Capiendæ et Condemnationem L. L. Matthiæ Marowiecki et Joannis Szczepkowski B. C. Plocz. ad Fundum Bonorum Smardzewo Civitatis Absentiæ non obstante Capitato tempore Cum et Jud. L. L. Bergrolij mutuo Portum Sumptus Condemnandi Condemnationi de Adimplendo Sumptus Citationis Dilationis Damnis Interesse Singulis Protestationibus Impensis Petentis Petunt Decernenda Competat. Petendum Jurisdictionem Proprietatem pro Recapitate Negotij Juramenta Decisoria Alia Recepe Faciendi Adimpl. Bonifacationem Quarte Aria quo pro Venent Praetendam de Manu Absent Bonos Leges quo Interent Impugnabant Objectiones Replicand. Amectent Partes in Primis Singulis Protestationibus Juste et quo ad Contentum Juris Finaliter Exponent Dicendum Judicabant Deindare et Manu Exhibentes Lecta Exposita Disputabant Decidere et Manu Exhibentes Lecta Exposita Disputabant Decidere et Manu Exhibentes Lecta Exposita Disputabant Decidere

Perspdum & Infidelem Jacob Salamonowicz Tabernam in Bonis Vtbicie autorum pñaliter & S. Martinum Judaelii Mariamnam de Lisiebié primum deinde Sri Andreæ Terzielii ad presens vote Leandri incisem Gonigos Victoriam & Matheum Victoriam Seraminka beigneum Gmeptam Prizjnam Catt Filiam Attas per eumq; S. Ludovici Suo et Consortes ac Prizjnæ Luarend meñ Gonaliter ac S. Joannem Czachorzelii Catt per S. Paulum Zobdarii & Gwoniam S. Martinez & Baldwig Czachorzey Andreas Czachorzelii & Matheus Zyrzelii presentes in Jrio deiparent & Se Condemnare permittant Proinde Super ejs & alt deiparen Ratione non solutis nec quotanam regesto Decretio specificat Jn Quo Ultenionis sortis faciendæ Executionis decernitur Condemnatio cum Addictione pro perogenda Executione Bonorum Bergrabij loci presq; Capitis quam pia te pro ea quam expediat Publice tum

S. Joannem Quercelii Cameracium Jrium Uexpogrodiensem per S. Simonem Quercelii & Norbertum Jaworzearlii Catt per S. Paulum Zobdarii, Coram Judicio pres & Comparentibus Judicium adhibendis Partis actoreæ Parte petita Quum ad Judicium pro Contravencione Decreto Jmuntæ Solutionis Summæ et teneandis Panis ratione Contravencionis Decretis debitis Decidendo Jnstetendo Decreto Jmuntæ Solutionis Summæ Feria Secunda post Jrio Capitum Beatissimæ Virginis Mariæ Anno Curren proxime protentas Inter Partes Comparentes et Illustrem ad modum Rodericum Florianum Jaworzearlii Præpositum & Decanum Radigeen pro multato Decernit Quatenus Actus Summam Decem Quercorum Hungaricalem Cum Quadricione ab eaq; Summa provenis per quinque Centum Computanda tum Panis Duplicis Quatuordecem Marcarum Polon pro Contravencione Decreto primitivo ac Centis Trium Marcarum Polon Decretis Officij Sui adjudicatis Prime et ab Actu proxime præterito Festi Sanctæ Agnetis Virginis & Martyris in Anno Subsequente 1755 proxime Inedez Coram Officio et Actis præsq; Sub Pena B. in præ Contravencionis Cita Manifestationem Juez faciendam publicandæ ad manus et quietationem Actoris in effectu exhibeat Rec now in Sublationem Condemnationis in Jrio de pra de actu Commotato Decreto Contravencionis Cita Manifesta pra de actu Commotato Decreto Contravencionis ejs Decreto Pana Duplicem ad obtendæ ac pro Contravencione ejs Decreto Pana Duplicem cum Quatuordecem Marcarum Polon Parte actoreæ per Catt Partem Jn Jrio Solutionis præfixo Sub injure Expensis apposito Judicio Denig per medium Juxta Jnis Summonis Processum Emanet Lucid Pana Prium Marcarum Polon Parte per Catt Partem tum Summa Judicio Actoris Coram in Instanti Solita Jnis prædicta Summanda.

S. Antonium Wilczelii Actorem per S. Simonem Quercelii & Consistantiam L. Antonij Manza de Bonis Nazarii Subdite Consortem Actæ Jn Præsentia S. Simonis Quercelii pñaliter & S. Franciscum & Barbaram primis dem Jnis Felicianis Decretandis de Jastrembie Lywockie Comitis ges Actor per eumq; S. Franciscum Lywockie Duc & Consortis Juarmeges Actor pñaliter Coram Judicio pres & Comparentibus Senecis Partes atras q Satisfaere Decreto pñalis Comparitionis in Anteactis Judicijs Lupi Denig Notæ Partes Comparentes Actor Jn instanti et quoniam Partes Primi pñaliter Partes Comparentes Actor Jn instanti et quoniam Partes Primi pñaliter agentes Se Litisvent Provinde Satisfecisse Sententiæ Duæ Judiciam proram

arbitratorij Partib⁹ arg in Causa proseq̃ experim̃ mandat in experimento ultenoribus caralib⁹ Partium Controuersijs Jn Judicium Lucam Judicialis Judicium Residendo Catalinam Portis adducit Partes Coram Judicium dño decernit Quatenus S. Ryworlii Actor Summam nonaginta Zymphonum pro uerte Carta multis Laborios Constantes Actoris prius per Porrentem quis q̃ actoris exempta enumeratem per dictum Suum Feliciarum Rehotarsli prioren Martium Litte ad Conseruationem ~~Conseruationem~~ accertam Dux non rebutatem Sunt et ab acta proseq̃ pro Capitulo Pertes Rattis S. Joannis Baptiste in anno seqnenti 1775 Judicem Coram Officio et acta proseq̃ Lib P B in Causa Controuersiarum Actor Manifestationem Judicem Faciendam publicandam ad manus et quietationem Actoris proseq̃ per Actorem in Personam personalis Regnorem Capione qui et pertes enumeret. Lucta Penam Rium Marcarum Solone per Alb Actoris Actoris Cum Summa Judicio vero Suo Diem Presentanti Lo Ld Junii Communis Sacerdotis

Inter m̃m Joannem Cantium et Josephum Ubyne benab Aides Plures cit per M Joannem Cantium Ubyne Suo et Fratris sui me maliter et Illustrissimum Rdmum Capitulum Cathedrale Plocz Alb et Judicem per S. Adamum Rudnowolski Joannem Plenipotentem et Martinum M. Andream a Zamoić Zamoyski Cancellarium Regni ordinis Alb Equitem Litt per S. Paulum Zb Starski Inscriptum Plenipotentem Leonard Causa presens Judicium Secrett et alia omnem Capit Spectaque probatus probatur Omnia et Singula Ad Judicium proprij Instantes Remittat Conseruando Partibus Primum Comparendi paratum peremptorium

Inter S. Petrum No Zamorlii Cit et Cit maliter et S. Joannem Smolensli Alb et actorem maliter Simonem Franciscum Smolensli actorem per cuius S. Joannem Smolensli Patrem Joannem Nowe Est data Smolensli Thomam et Matthiam Borowolie Stanislaum et Valentinum Dalowolie ac Wawrzeńli Cittos per cuius S. Petrum Zamorlii Suo et eorum Litte male maliter Coram Judicio presq̃ Com par eq̃ Satisfieri at S. Joannes Smolensli dilatis Magnis ad quam se in anteactis Judicijs reppererat Jn instanti Satisfieri experiantur Jn experimento Partium Controuersiarum Judicialium Judicium Residendo Judicis et Judicis Inspiciendo Decretis Reportatis Inquisitionem in anteactis Judicijs Legi Inter Partes Comparentes Latis q̃ Partibus Inquisitiones per Scedulas inibitas et reponere Jud et Et quemam Partes utraq̃ Inquisitiones Suas reposuerunt Judicio Judicium presens ad reseraldum et Lectionem earundem reponitarum Inquisitionem coadLecti Judicis Lectis et matura deliberatione perpensis et Patinatis. et quidem primum Jus ad alterum S. Petri Smolensli Actorem S. Joannem Smolensli Suum ad Judicium Instantium Lubendo quidem et q̃ Inquisitionibus palam et manifeste Scientes per S. Joannem Smolensli Litt Lib tractu Rendinarum Bonis Zorawino agitatorem Plures actorem praesentem Summopere aggravare Jnn Criminibus ampliare et magna in Parte Capite Delicti transeant a latere Suorum Actoris Patrem et eum in binas Partes frezipe, unoq̃ fructo ad eum S. Petrum Zamorlii omnem malum evitandum et se a Jnos Smolensli amouentem proiecipe eundemq̃ Laripe diffamare Castigatuque honorem Reo Litorem proiecipe Jn oppido vero Radolen Tempore Rendinarum Judicem agitatarum eum Joannem Reo

Zamorlii

Horowlii Juvenis capere, aliasq violentias perpetrare exinde Leges
Regni transmittendas Pro quibus premissis ac aliis Inquisitionibus
deducendis cum S. Joanne Smolensko Judicium praesens Re-
vocabile Declarat Decernendo Quatenus ipse S. Smolensko Exe-
cendo hunc Librum Remanium Cursum Juris Capti presentis Re-
pertorium hinc ad Actu praesentia Feria Secunda post Festum
S. Agnetis Virginis et Martyris Anno Labente 1755 pro-
xime Imminente Ingrediatur episq Septimanarium Continuet et Expleat nec
non in egressu idem Ludi Joannes Smolensko Superasset S. Se-
pulchro Horowskii Panam Quadruplicem Quatuordecim Marcas
Polonicas Judicio quoq per medium Instantis Festa Solitum
Juris Communis Juvenem Solvat. Demum idem Ludi ad Alta-
re Sancti Joannis et Francisci Smolensko Contra SS. Hore-
wskii Panam Quadruplicem Thomam et Mat-
thiam Parentem et Petrum Filium Horowskii Thomam et Mat-
thiam Borowskii Stanislaum et Valentinum Lukowskii et Alta-
re Sancti Simonis ad Judicium Intentatum Signidem ex ejus In-
quisitionibus Ludicram Judicio repositis Constat per Superiorem
Sepulchrum Horowskii Borowskii Lukowskii post finita Divina
in Bonis Torquino Joannem Joannem Smolensko in Hospitio
existentem prevenisse presentium ibidem invasisse et hoc ejus ho-
spitio amotum et occultum Insepulto deffamasse Contemptuose
de meum in Bonis Ludi ex oppido Siepe profugisse per
S. Sepulchrum Horowskii Civis Tabernam in pomario occultum
predictum S. Joannem Smolensko Domestico attentasse, Dein in
oppido Siepe per utros SS. Horowskii et predictum Joannem
Smolensko Juventasse et Convicia aliaq Contra fra
mei manibus evasisse, et post per ejusmet S. Sepulchrum Horo
wskii Parentem Suum Petrum Horowskii Filium ad Pacem
vocatas et Contentiones cum eod S. Smolensko in Bonis Ludi
Domoq S. Egidii existentes immisisse inimicam ut S. Smole-
nsko Ludi in Duellum provocatur Pertubasse eq in Adventorium pre-
parasse In oppido quoq Siepe in Cancellaria per SS. Horowskie
Pacem et Contentiones existasse Per quos vero
dem S. Smolensko Pacem et Contentiones existasse Per quos vero
Ludi Smolensko in Bonis Sordowo Lupradictum Suum Smolensko
Lukowskie in Bonis Sordowo Lupradictum Suum Smolensko
in Duellum Legem publicam vetitum provocasse opprobrisse Defa
mare Insepulto aliasq permultas violentias per hos eorum Complica
tos perpetrasse existe Legem Regni pacem et Tranquillitatem Do-
mesticam violasse Pro his ac aliis Inquisitionibus deducendis Se
pulchrum Horowskii Panam Quadruplicem Quatuordecim Marcas
Polonicas Judicium presens Sanibiles Salvat Decer
nendo Quatenus in Coercitionem Delicterum Suorum et
negado Quatenus in Coercitionem Delicterum Suorum et
quidem SS. Turrim eamq quidem SS. Horowskii et Lu-
kowskii in Duabus Septimanis post Ingressum S. Smolensko
Skiabo Borowskii post Ingressum SS. Horowskii et Lukowskii
in una Septimana Incantandem Capionem Turrim
nempe SS. Horowskii et Lukowskii per Spatium Duorum
Septimanarum Jam dicti SS. Borowskii per Spatium Unius
Septimanae Sine Intermissione Lustrent Ingressumq

B

quirq ea Persona dua
de Iure minimum EE. Leziorensy et Lulquensy per Penam
Dupliem Lealuordecem Marianum Sobriciab, EE. quoq Ozorensy
per Penam Simpliem Quatuordecem Marianum Sobriciab ad ma
nus et quietalidinem Joannis Smolenski, Judicio de iq Curume
Penalitatem per medium pista solitam Jeni pradium dotalium
Jacture Lunt Partes premissa Coram Officio et actis loci presen
Sub Pena Banniti nis in Jure contraventionis alicujus Circa Ma
nifestationem Jpsi em faciendam publicandam. Mchilominus D.
Vbi ea carli uti Inquisitionibus repositis non reda arguitur ape
rem Judicium presens libenum fait et pronuntiat Decreti
presey tenore.

Inter. D. Josephum Gusthourlie Cameracium Procu Plur et pnalibi coram Jo
dicio presey Comparey Ligueland M. antonius Karolus Vicecatabi
nus Sobrinus Legitimandus proclepe minimum Minis Condemna
tionibus et quidem prima Peria decenda post Dnicam Invocavit
Quadragesimam Lichiat decima Mensis Martij altera Peria Secunda
post Dnicam Coniuctus Paschalis nimirum die Decima Nona Men
sis Aprilis ut ing anno proxime elapso 1773tio Tertia denig Peria
Secunda post Dnm Scupulam Beatissimae Virginis Mariae Lichiat
Die Decima octava Mensis Julij ejusdem Currentis proxime prede
ti Causa penulta noviter Comparuit Valorij Prium Mercatorem Gen
uensem aty Pramed Cum Cingulidis Scitis Mizneta Flor Polonen
valeng mutuo ab altore ad aliquot annos recepti nonnullis obli
Omnibus ex Parte Lapresentationis Super Prefato M. Karolo
alto obtentis et publicatis, Sufficienter et plenarie ope Convinctus
Proinde Parte altoris negotium Jnducere mandat in Jnductione
pejoty Judicium presens Decernendo Declaratione altoris alto
Suum ad Judicium edi Superiorem Suum Gusthourlie ad Exequ
tionem Juratoriam super realitatem Valoris penulte et Fa
mea Cum Cingulidis per Ill ab altore mutuo recepti Qty Jnde
que y Judicij Lijs Subsequendum Odinis enit Sontquam Com
probationem Subsecutam vel non Judicium Decernat Qd quod
Juris erit Qc

Inter EE. Paulum Guinelii et Brigittam Crachorowska Juricen
Conjuges altores per eumq D. Paulum Guirinlii meritum suo
et Consortis Lud me pnaliter et EE. Ludovicum Guirinlia
olim D. Josephi Gusthourlie Cum Albertum et Mariam meni de
Mitcarlae Guirinlie Juricen Conjuges Reos per D. Limonem
Gerowski Coram Judicio presey Comparey et Judicium Decidi
do Statutionem Partis altoreae Partis Citatae Suum ad Judicium
Dei ad assecutationem Partis altoreae Partis utriq Pat et Com
Statutionem Juramentionis Super Contesta Protestationis et
Statutionis Partis altoreae Jn Sequeng Judicij Lucis ede
cendae et Omnes Partibus utriq Jn Judicium concernentes
peremptories. Et Relictam Consortem Ordinand.

Inter EE. Bartholomaeum

Ste Ss. Bartholomeum et Hilarium Mortuarios olim S. Alberti Mortuarii
filios ad per S. Matheum de Wysiborki et M. Maximilianum de Jasnowski Tribunum Plocz ad per S. Paulum Zd Sochaczew et Jacob Gomolinum Grabia ad per S. Simonem Turowski Comm Judicii praelongationis et Secum Publice Controversie ad Judicium deb Proprio Jacob Grabia ad evacuandum pro ad Sententiam Annualem de 16 July 1728 vo anno Plocie sub Sementate Judiciorum Datarum in Personam olim Simonis Alberti Mortuarii Parentis Attorend datum per Le Lubrenitzen Lemmam Leccent Sen Symphonem ex de S. Alberti Mortuarii realiter exoluit, et ad Solutionem ejusdem Lemmae non teneatur Vita ipsi Jacob et Sanctae Jean Christ Posione adiuvante Sort quam evictionem subsecutam ad non Judicium decernet Pquod Jurisdict Ad Judicium Judicii Judicium

ter S. Antonium Lochocki ad pmotor et S. Stanislaum Rybicki ad et Judicium per S. Simonem Turowski Coram Judicio praelongationis et Secum Jurator Comparendi etc Judicium Jurisdictionis Praeti Impetitionis per autorem Valneram Deductis quota Vigintis Symphonem a Lotto adm pervenientis Decernit Quatenus autor, tam taxam Valnerum quam quotam Vigintis Symphonem ipsi pro te debetur et citra ad Solutionem quid quota teneatur id in instanti Comparendo et dandum mihi Judici ad pronuntiandum Jurisdictionem Rotharum Practitat Sort quod practicatum fera nichtum et statuit Judicium Quatenus Citra tam Taxam Valnerum Vigintis Imiem Marcianum Polonicalis pro Valneribus per citatum Lelii Insfictis Lemmam quam Vigintis Symphonem citati a Lotto provenisse nemo Juramento evitatum Venit et ab actu praesentis pro Regia Leganda Sort Petrum Signatis Vigilii et Martini Simonis Leguey 1775 te Jurisdictionem Coram officio et citis praesentibus Lubrenitzen Sortdavenitionis die a Mandatum Executionem Sententiae publicandi in effectu Actionis exolvat Pii hominum in citis Salutationem Comparendi Penam Limpliciem Quatuor decem Marcianum Polonicalis autori, autori in Jmd Lubrenitzen Lupagen Judicio denique per medium Instantis petitum solitum Jurisdictionem Pranionem enumeret Lucta Pana Imiem Marcianum Polonicalis Parti autoreae per citatum Parti in Jmd corp et Lubrenitzen Lupagen Lupagen Actio mutuam contravenitionis extendendo Solvenda Lupagen Actio mutuam contravenitionis extendendo Solvenda in antecitatis Judicii Lupagen Actio pari autoreae hoc in negotio obtenta et publicata

Ster Mm. Adamum Kokorowski Capitaneum Jam Bachtinensem et Hacheinem Zdziarski Judicem Comites ad per S. Paulum Zd Sochaczew Plenipotentem Praeum Mm Ignatium Capitaneum Plocensis atq Citatis Lalem Mathaeum Carpentarium Land Mozelnicke Actor per citatum Judicium Worcicki Jurand Plenipotentem Coram Judicio praedicens Comparendi etc Judicium Admittendum Partis Reo Citatis Lemmae ad Judicium edicti Sedendo Jurisdictionem Praeti Actionis Lemmae ad Judicium edicti Sedendo Jurisdictionem Praeti Actionis Lemmae Solutionis Lemmae Quinque Millium Flor Polon decreto Jurisdictionis officii praesentis Sortudle Petit Citationis Citatis Judicii ad Diem Dominicam translato Pest Die 3tia Mensis Januarii

amo nem̃ sabenti proxime protesto Inter Partes nem̃ Comparo
Nomulgato una cum prouicione ab eod. Lemma proueniem̃
quinque o Centum Computando Latum quietationibus per Partem
Actoream producendis et per Partem autoream in Pmo Solutionis produ
cendam, ab ultima quietatione retenta hinc ad actum proxi
affectandam Parte citata per Comparet. pro Vigilia Pent. Natus Sancti
Sancti Joannis Baptistæ in anno Dñi 1755 proxime fu
turi, Coram officio et dicto prætore ad hæc Pro Tribunali sedente
Lotus Actis Manifestationem Fidei faciendam publicandam ad
mem et executionem actorum alias quibuscumq. debitorum
Juris et Notellatis vibar Justificandum et realiter cum effectu
Pignorum in Solutionem condemnationis in Pmo Decreto
Lapradicto Annotato Contravenientis Actis manifestationem
Bonorum obtenta et Sanam Duplicem Quatuordecim Placarum
Polonicalium una cum Quieta Penæ Decreto memorato adjudi
cata Pars citata Partis actoreæ in Pmo et Sub Juramento
Judicio vero per medium Juramenti Juxta Solitum Juris Ex
munis præcepum evolvat Quieta Pena Decreto Marcarum
Polonicalium Parti actoreæ per Partem citatam cum Summa
Judicio autem Etiam Juramenti Solita Juris praxi Solvenda
Præsia in Bonis mundis et Libris providendo decernitate
Deinde Quatenus Pars citata Summam præmissam eodem Decreto
adjudicatam
Inter S.S. Thomam Woldarlie et Horam Lunicarlie Conjuges ad per S.
Thomam Woldarlie suo et Consortis suæ nomine præliter et SS. Con
centem et Mariannam Reynaudie Juniorem Conjugem et Procu
ratricem Legitimam ad per Mantum suum et coram Judice
dato nomine præliter Coram Judicio præsentes Conjuges Judicium Acta
Causæ Partium ad Causæ Lumen ad Judicium adductas Deducendo
ad affectationem Partium Testium Causæ Combinatis ad Latibus
et recitibus ejusdem Partibus datis et Concessis dilationem Juramenti
Juper contenta Positionibus Juris et dilationem Partium citatarum
Juris Sequentis Judicii Lites dicuntur
Inter S.S. Andream Sluneyanden Sydorkin Conjuges Parentes et Ma
riannam Vigilem Immuptam sed Dilectam Sororem Consanguineam et
Thomam Woldarlie Caeteroquin Legitimum Procuratorem
Suum et Albertum Cybulskie ad per Curiæ S. Andream Sydor
kin Suum et coronæ Actorem nomine præliter et SS. Mathæum
Zglinski et Magdalenam Sydorkin Sororem Consanguineam
citatam Unanimes adversum Votis Secundo Juris ad Conjuges Citatas
cum Matrem ad Curiam Unanimes Procuratorem Publi
cum per S. Thomam Zglinski Coram Judicio præsentes
Comparentes ad affectationem Partis actoreæ Partis citatæ dati
et Concessi dilationem Juramenti Juper Contentis Positionibus
et dilationem Partis actoreæ Juris Sequentis Judicii Lites
dicuntur ad Judicium dilationem Partis actoreæ Partis Ad
Lucem ad Judicium dicta Deducendo
Inter S.S. Michaelem Terrascenski et Agnetem Luwaschorska Con
jugem Conjuges Mariannam Stulc Luwaschorska ultimi nuptæ
S. Petri Terrascenski Consortem Actores per Curiæ S. Terrascenski
Mantum suum et coronæ Actoris præliter et Franciscum

Lotale vide

Tymphonarum et ad Solutionem eius de Summa Stalis non nisi
Semmis Quentorum Triginta Tymphonarum non teneatur ita
ipsum Deo et Sancta Jesu Christi Propitiatione adjurante ad Stum epm
S. Matthiæ Incurvenlis Mnbis Judicis ad proponentem ad eum Juramentum
Rothom. et proinde S. Simonem Incurvenlis Judicando Juramentum
Summam premissam Centum Septuaginta Tymphonarum a Deo matheum
Incurvenlis percipue Agnovit Proinde Judicium prascos Decidendo
de Stali dem Actoris Stio Summa de Judicium Stilum Decernit
Quatenus S. Matthias Incurvenlis Actus recognitam Summam
Duas Aureorum Triginta Tymphonarum et Majori Summa Supremi
expressa Quod exigentiam Tymphonarum Quarterii Gubernium
una cum provisione sibi ejus Summa per medium Solutionis Concessa ob
acta prædicta pro Rata Locanda post Festum Ignatii Episcopi
et Martyris in annos sequentes 1765 proxime futuros Quorum spes
et Solutionis Bonitatis ne Cum Contravenientes
Actio Manifestationem Stili faciendam publicandam alias qui
Reus Offensio Juris Protestatio nibus Justitiæ ad Mandatum et
quietationem Actoris Solvat Quita Pena Prium Mancorum
Voluntas Actoris per Stum Summa Judicii Dein Stati
Inscientia Solita pœnis prædi Solvenda. Huc vero Sympos Lud
mam Scripti Quinque Tymphonarum ad Empartiam Verbale per
S. Matthiam Incurvenlis a S. Simonem ne Tempestivi Contra
Propius cum S. Simonem Incurvenlis Actus ad Sumptuationem Ge
rationum Instantiæ prestandum Jdy en cum Juramento
Rothom. Prout S. Matthias Incurvenlis Actus præmissam Sum
mam Scripti Quinque Tymphonarum a se Actore Confessi et
ad Solutionem Summa pœnis Lis debitæ teneatur ita ejus Deo et
Sancti propitiatione adjurante Stum Mnbis Judicis ad Juramentum
Juramentum Rothom Prestitit Quo attento Juramento
Judicium præsens Statuit Quatenus prius S. Matthias Incurvenlis
Lepraxius Actori in Primis et Liberiore expensis Stum Con
tra Contravenientis esse Judicando mediante quietatione Sua Manu Eredi
Quita Pena Prium Mancorum Solet Actoris per Stum Actoris
Dein Summa Judicii Dein Stati Quidem Instantis Solvi Jussi
Communis Volsque Solvendo et Lucrum manu prestitorum Scripti
Quinque Tymphonarum nemo Juramento evitatum.

Inter M. Valentinum Lithuanis Papiscindam Faviary Actorem et
et M. Joannem Jamelli Subindicandum Dominum Regis per S. Paulum
Zobierski M. Josephum Chomski Tribunum Pauzeley Ab
per S. Matheum Linywolowicz Coram Judicio prius Comparentes
Penem Partem Actoris Dominum Partem Stum Dominum et
Contentes Stali dem Suum Instantis Dominum Prosequentem Impro
visione Actionibus earum Partium Controversiis in Judicium Juram
Judicatis Causidicis necessariis Inde Impositionem Partium Testimonia
rum ad meliorem Informationem Judicij Judicij Inde Sequentis Judicij
Subsequentis

Inter J. Martinum Porentem et Stanislaum Silvium Marianum Dominum
S. Smolentium Petrijm S. Stanislai Brudzynski Contrarie
Cancellarium Julianum Contrijnes Immaptos Duplicii Actio
nem Martinum Horbowski Suo et Nepotis Actoris
Actorum ome pmaliter et M. Ignatium Zielinski Subdapiferum

Nuncy Ad pet. S. Joannem Sterp. Lowrbi Inscriptum Plen=
potentem. Teneri a SS. Dyonisio Sanparentem Sufficientes
Inscribere Imperitidnem, Et quo vidam Sufficientes Compariti
nem non prohibit Proinde eas actiones non posse Iquem
prom vere Sententiat Pang Latt. ad Primo libero pronuntiat
Jam olim Inquis Lubbo ad Ds. Canc. M. Zelenski in Causa proscr
cripsit mandat. In cuius Instrumenti Teneri Partem citatam de
cre ait de Anno Contentis Citationis Libelli Instantis Domini Do
et quanter In Executione Quo nia ad Bona Jurat In Terra
Quesdrey Amistant Pvinde Curiam praesy Dom Lubecpe Re
nditionis Causet quinino causy ad Forum Competens Remitti.

SS. Jacobum Protonotarium Bernardum Hieronymum Philippum Joan=
clini Fratres inter se Germanos pro cuius S. Bernardum Fonichi
actores
Tandem Non Sant.

Citer SS. Michaelem Parentem et ~~Eleonoram~~ Helenam Virginem
Inuptam Iliam Laborerbei ad et quidem Iliam in apiten=
tia ejus Parentis Lui pro liter et SS. Joannem et Jacobum
Chorepiscopi Can. per S. Leonem Petrarchi Coram Judicio pre=
sens Comparentes Inspiciendo Decreto Inserta cum probabi
nis Quibusdam Testibus In actionibus Judicij Legi Inter Partes
emparentes Lato Teneri S. Helenam Laborerbei ad Comproba
tionem Juramenti Rationis Spectabit Juramento Rationis
mentio Dem S. Joannem Chorepiscopi Actum Marcas Rovem
Solvendo pro Actoribus S. Helena Laborerbei Insistit ad
manes et quietationem S. Michaelis Laborerbei Parentis pene
et ab acta presy pro Contino Dessi et Rome apud Ecclesiam
Officio Actis presy Lub DS. in Causa Contravendionis Litis
Manifestationem Videlicet faciendi publicandi et moretenta
Pana Iniuncti Mandatum Pobz pervenit ad Curiam Actoris Actus
Cum Marci Judicio Actum Citationis Inserta Solvendo Jussu pro
di Solvendo

"Legidiei"

Citer SS. Albertum et Salamancam de Ridderbei Jurisconsultum
Ad per cum S. Albertum Procuratorem Suo et Consortis Dum mi
grum alter, Et quoniam SS. Nicolaus Borgaliven Carty Procu
et Thomas Filius Suo valeuses Acti presentis Imo despondent
et se Condemnare permittunt Pvinde Lecto ejus In Curia
ultimario Contra Causam de Executionis rotione Contravention
Secreto Judicij Curiae Commissionis pretensionem Decreti
Condemnatio Cum Additione pro prosequenda Executione SS. Bur
gradij Curiae Processus Agitatis quam presta procuratore expedias

Publicatum

Citer S. Valentinum Zotto ad Dominum Lubecpe ad pet. et S. Stephanum
Procuratorem Ad pet. Coram Judicio presens Comparentes
Judicium Citationem Partis actoreae Parte Citatae Dum ad Judi
cium Citatum Dominum ad assertationem Partis Actae Parte citatae
Dat Denegat Dilationem Inquisitionis super Contenta Protes=
tationis et Citationis Partis actoreae prosequens Judicij Legis Edic
endo Ad

Inter EE. Casimirum Petry Iwarki Martinum Shumanbi et Laurentium Dunwarki actores per cum E. Casimirum Petry Iowarki Suo et aliorum acto me molitor et B. Joannem Alexandrum Kadzrien Eg Stanislaum Florianum Podorlie tum Annam de Nieud a Slie Matrem Studem Pocarlie nec non Stephanum Borowarki et Magdolenam de Podorlie primi dein E. Casimiri Iowarki Podlie secundi ad presens voti Judicem Comitiges atq Bartholomeum Lucie Iwarki Cites per cum E. Stephanum de Borowarki Suo et coreum Litt me Coram Judicio presq Comparentes etc Judicium Dend ordo Edictum nem Sortis actoreæ Partis Lib Lucem ad Judicium Dilc ad attestationem Partis actoreæ Partis citig Dat et Jam dict Dilatio nem Inquisitionis per Contenta protestationis et Citationis Partis actoreæ Jn Legenem Judicij Legi Deuendo Et

Inter Infidelem Smot Lechmanczyk ad primum Litter et S. Mathæum Stanislaum Lie Litt et pro indebita et Ex Judicium ad primum Litter Coram Judicio presq Comparentes etc Judicium etc Inspiciendo Decretum Imittit Comportationis Contractus Arrendatorij Tabernæ ad Bonos Cekanowo et oppidi Bielsko extorum Inter Partes Comparentes Facto Denuncium E. Stanislaum Lie Contractum Comprobat Instantiam etc et pro Contractum Die Decima Mensis Julij 1772do anno in Cekanowo Datum Subscriptum Nobis M. Ummillis Capitanij Bielsken et ejusd Actoris Lubrnipd Comprobavit Provide Salis sepe huius puncto Sententiæ Lud Judicium presens Arbitrarier Sortiberq in Causa presq ex peris mandat Jn Experimento necessariam esse E. Bartholomeum Scerkwarki Burgrabij Lie presq Condescensionem ad suum ad Bonorum Cekanowo Captate tempore adiscendit Lie Burgrabius mutuo Partium Consensu prædicta de adverso Loci tempestate et fauenda deviatione de mutuis Partium pretensionibus ex Tabernæ modo arrendationis per actorem ad recensitum Contractum pro ejus Inquisitionem processu habit Summas liquidabit Inquisitionem si necessitas postulaverit expedit Juramentum pro opportunitate negotij et recipiet Satisfactionem Omnimodam Lis quantum a quo proveniunt prætendendam demandabit Partes in omnibus et singulis pretensionibus Partium meritorie finaliter absq iet Dein et dijudicabit et modo habitum recipio Decisionis in Lites Partes parere et acquiescere Judicatum fati Lib Pena Banniti vis illo in Casu Indemnisationis super Parte Contrauenien publicanda debebunt et teneantur sunda Pena Simplici Quatuor decem Marcarum Polonicalium Portionem per Partem Compensanda et Judicio per medium Juris Statuti Lobl Quis Communis pro qua Condescensionis Partes si quis voluerint et negotium proposuerit aditore aditate Lib Juvore Pene Banniti vis Comprobare tenebuntur.

Inter EE. Thomam Rubach et Alterum per E. Valentinum Rubach Actium et Et quoniam Personales et Infideles Judices Herr Johannem

presens

presencio Arnoldi Disparet et se condemnare permittit Unde
Super eam Actio Disparen in Liatione non Solutionis Sem-
mel Uncie auream Hungaricat et Semma Majori Una
Uncia auream Hungaricat proveniet Decernitur Con-
demnatio cum additione pro prosequenda Executione S. Burgrabij
loci presentis Cognitum quam juste procedatur expediat.

Publicatum

ter eundem acta ut supra et Juonianum Persidi et Infidelem Abraham
et Jorek Israelowicze Judei Dubinen Act presencij in Judicio Di-
sparent et se condemnare permittunt Unde Super ejus Actio
Disparen ratione non Solutionis Semme Duodecim autorum
Nymphorum Decernitur Condemnatio cum Limitatione

Publicatum

ter DD. Valentinum Rubach et Cecilian Zglenicka Juricem Conju-
gem per eundem S. Rubach mantum suum Dominum Tutorem Suum
ter DS. Adrianum Zulowski Act et Judicem per S. Simonem
Zulowski Coram Judicio presencij Comparent Actricem Actio-
nem sortis autorem Sortem Actam Literam ad Judicium edoctam
Propinorem Suum Zulowski Act ad Evasionem peraldram in
eam Juramento Rathan prout Summam Centum Quinquagin-
ta majori Summa restantem olim Coram Joanni Zglenicki
Parente actricis non Stetisse et ad Solutionem ejus Summe
non teneri Ita ipse Deus et Sancta Jesu Christi Sapiencia adju-
vante In sequenti Judicij Lini Lubrequens Adinvenit Sor-
quam Evasionem Lubrecuba et non Judicium Decernet In quod
Juris erit &c.

ter eodem acta ut Supra et Samuelem Martinum Brulinski Advo-
Clericum per DS. Mathaeum Kenzelowski Coram Judicio presen-
Comparent Judicium Liquidem Samuelem Brulinski Actio
Jurisdictionis Civitatensis Lubecensis Unde nonnullus spe
Jurisdictionis Lucensis Arbitratur Ad eundem Causam ad propriam
Jurisdictionem Lucensem remittit.

ter eodem acta ut Supra et Sebastianum Dudonem Franciscum Mala-
wiesski Archidiaconum Cathedralem Plocensem Act per DS. Paulum
Zolkowski Coram Judicio presencij Comparent et Juonicum Cava-
presens ad Judicium Terrestre spectans Dubitat Unde Judi-
cium petitur Causam eandem ad Judicium Regni Terre Plocensis
Dilucidius remittit Conservando ejus Actibus Omnem Comparendi
paratum et exemplarium.

ter DD. Jacobum Zglenicki et Magdalenam Lukowska Juricem
Conjuges Actores et Actor per eundem S. Zglenicki Maritum suum Dom-
Certis Lucem prolites et S. Josephum Korzeniowski Act ad Actis
Franciscum Petrum Korzeniowski Act per eundem S. Josephum Korzeniowski
DS. Valentinum Stanislaum Lukowski et Catherinam Jablonska
Virginem In neptam Act per eundem S. Stanislaum Lukowski

Suo & eorum Cõd me prãdicter Ceram Judicio presens Com-
parens et Instando Decretis Bnis reposicionis Inquisicionem
in anteactis Judicijs Lijs Inter Partes Comparentes Actis Penes Par-
tes ut asq Inquisicionem Suas Huc foram Judicio deductas reponere
in instanti & quoniam reposuerant Proinde Judicium pre-
sens ad recreationem earundem Inquisicionem per Partes
ut asq repositarum ac Lectionem earundem Condecendit Duba
Lectis et mature deliberatione perpensis Intimatis & examinatis
Si quidem ex ejd Inquisicionibus manifeste Compertum est per
Dnam Sebastianam Babtistam Lourenam Dñi Ignacii Vaccam
Deam apud S. Joannem Ignacii in Conservatorem hiemalem
locape et in recreamentum ejus & hiemalis Conservationis Vacce
quotam Sca Nymphonem a Dño Josepho Horio rourlie Contracipe
Contractum est d S. Joannis Ignacii tricipe Inspost Vaccam
hanc est d Dño Josepho Horio rourlie in Conservationem d Vac
calem dedicipe unam Frustum ab hanc Vacca per eum S. Vac
phum Horio rourlie Co tempore estandi percipe, Deinde
premissam Vaccam per Dnam Judicem Ignacii ad Bona
Juridica & Ignacii eorz Dño Horio rourlie ex grege Inventatio rem
Gregatam pro Conservatione hyemali Transducipe, reverteti
Dño Ignacii per utrosq Dños Horio rourlie Sera nocte diam od-
ed ipse tricipe deffabrape Contemptrapse vel nera Justicipe ad
restitutionem premissa quotae Sca Nymphonem Dnam Ignacii
dii stimulasse ulteriorez pias et Invulnerationes in defectu
restitutionis Juris et quotae pro ea spectantes temporis recenitam
quotam per S. Joannem Ignacii Dño Josepho Horio rourlie
restituisse per eum Dños Ignacii Expressos Dñi Horio rourlie
Veris in locis Dnam diversis Personis Incipe deffamape Contem
ptrapse Verbis. statuum Nubilatorem denigrans ac cipse Pro pudor
premissis ac alijs Inquisicionibus deductis, Dnam Dñi Horio rourlie
quam Dñi Ignacii Judicium presens penibiles statuit decer-
nendo Qualtenus eluendo hos Lucs temerarios Actus et rumo
Superciendum partu prezq et quidem Dñi Horio rourlie
actu prez Dña Secunda post Festum S. Agnetis Virginis
et Martyris in anno proxime Nominez 1758 Quidez Jan
uem Dñi Ignacii post Inspectum Dñi Horio rourlie in una Septi-
mana Ingrediantur eandem Lapidicinam Cervicarum Dñi
Horio rourlie per Spatium Duarum Septimanarum Dñi Ignacii
nij per Spatium Unius Septimanae Cine Intermissione resi-
nent et expleant nec non in exercitio de Puri et quidem Dñi
Horio rourlie S Jacobo Ignacii Petrano Duplicem Quatuordecem
Marcarum Polon Ducz quoz Ignacii Dñi Horio rourlie Ca-
randa Dñi plicem Quatuordecem Marcarum Polon Judicio deni
carundem Penalitatum per medium in instanti pro tabb
Juris pio cepam enumerent Facturae Lent Partes presentia
Cerand officio et actis presentz Sub Pena Banmilionis in Ca-
alijs contravenientes Cera Manifestationem Juris faciendi
publicandi Nihilominus Pena Ignacii Sumptus Vulnera Dnum

In Sequenti

Sequen. Judicijs Leges Comprob. et Port. quam sumptus alia iam Lube=
cum vel non Judicium Decernet in quod Jam ent. D. Porro di=
cunt quidem DD. Patronus Leges Jaquis Libros in quo nam
non redargumentur ope rei Proinde Liber pronuntiantur.

Ter DD. Thomas et Valentinus Joachim Auth per S. Paulum Zot Burlij Juris
Plenipotentem Et gravidam Illustris M. Dorotheam de Lascaridis
olim Illustris M. Valentini Risseyli Castellani Louigiei Relicta
Consors Vidua ac Lucporotten Illustris Mis Valentini Risseyli
Castellani Louigiei Stte Prosez in Jmo disperent et se Condemnare
permittant Proinde Leges esse Libros Stte disparez Rata non solutio
ni Summe Decreto adjudicata et Contravententes eisdem Decreti
Decernitur Condemnatio cum Additione pro Prosequenda Executio=
ne D. Burgolij Louigiei Procuratoris Jaquis Prosez Jpsum expedit.

Publicatum

Ter S. Stanislaum Wolburlij Auth per S. Paulum Zot Burlij Juris Consultum
Plenipotentem Et gravidam M. Joannes Cantius olim Venatoris
Florez Stte Prosez in Jmo disperet et se Condemnare permittat
Proinde super eorum Stte disparez in Libros Ulteriora Forti Jaquis
Executionis ratione non Solutionis Summarum cum provisio=
nibus ab eisdem Decretis Decernitur Condemnatio cum
Simili Additione ut supra.

Publicatum

Ter eumdem Auth ut supra. Et gravidam S. Paulum Wolburlij Stte Prosez
in Jmo disperet et se Condemnare permittat Proinde super eorum
Stte Libros ulteriora Forti Jaquis Executionis ratione non Solu=
tionis Summa cum provisionibus ab eisdem proveniens Decernit
Condemnatio cum Simili Additione ut supra. Publicatum

Ter SS. Paulum et Angelum de Riezultorbiis Juris Consultos
Zbysinbiis Auth per eumdem S. Paulum Zbysinbij mantuan Suos ac
Consortes Luis me Praliter et SS. Antonium ac Therapian
Pepli Burlias Consiges Casimirum et Barbaram Gyurmia Illus
Consiges Zbysinbias Stte per eumdem S. Antonium Zbysinbium
Suum et eorum Attorneum me Praliter coram Judicio Prosez
Comparez etc Jenerit Partem Adversam Stte
dovere Partem Actoream dovere de Jmo et Contentis Stte Libelli
non dovet Proinde Pars Stta tantisper a Jmo Libera pronun
tiatur.

Ter SS. Vincentium Kruseurbij et Congavadum de Korzybiis Juris
Consultum Consiges Auth per eumdem S. Vincentium Kruseurbij mantuan
Suum et Consortes Suos me Praliter et SS. Paulum Zbysinbij
et Angelum de Riezultorbiis Judicum Consiges Stte per eumdem
retro Suum et Consortes Suos me Praliter Jenerit Partem Auth
dovere Partem Stta dovere de Jmo et Contentis Stta Libelli
Suis Jmtentati non dovet Proinde Pars Stta a Jmo proinde
Libera pronuntiatur.

Illustrissimum et Reverendissimum Casimirum Jn Solutinica
Illustrissimum Episcopum Alodiens et Suffraganeum ac Officialem Jpsi
Solutinicki Episcopum Alodiens et Suffraganeum ac Officialem Jpsi
Lem Plen. Archidiaconum Pultuscen. Canonicum Varsaviens. Auth

pñ aliter et S. Stanislaum Kuzicki Cessit per S. Mattheum Lenkowski Coram Judicio presens Comparens et Petens Partes citatas Sibi fuisse decretum Inuentarij pñalitq; Compertionis Partis citatæ in Antecalis Judicijs Legi Inter Partes tali Inuentarij Tandem ad Repositionem non Comparens a Foro Curiæ citatus Quas in Judicijs Commissionis Liti Vacantis Thesauri Majestatis Importantia attentat Provinciales citatus Judicium presens dat et Decretum tale Inuentarij non Majorem Prouisionem Legum Judicijs Legi justa Legem probare tenebitur

Inter S. Stanislaum Starzewski ad pñaliter et Quoniam S. Casimirus Przyczewski Litteras presentauit in Mnd de parere et se Condemnare permittit Prouide Legi per eius Litteras de parere ratione non habita Summa in Libro Actorum Processuum Curiæ Lublinensis Executionis Decreto Respectu non Solutionis Summæ decreto Officij presentatum cum Prouisione adiudicatæ Decernitur Condemnatio Sine ad Actionem pro peragenda Executione S. Casimiri Curiæ presentis Legitimis quam pertas pro Sumptus expirial.

Publicatum

Inter S. Mattheum Lukowski ad pñaliter et S. Valentinum Zolkowski Bel Rosz ad pñaliter. Coram Judicio presens Comparens et Judicium Juridicendo Decretum Compromissorium Valoris eque ad Inuentariandum S. Mattheum Lukowski ad Juramentum prestandum admittendum Censet et addictus Mutis Judicij ad pronunciandum Juramentum Lukowski Prestandi super quotam Quinquaginta Quinque Typhos Deum attendo Juramento Idem Actor Lukowski pronunciauit Quinquaginta Quinque Typhos hoc nomine Juramento præstando Decretum citatum hinc et ab acta presens pro Feria Secunda post Festum S. Agnetis Virginis et Martyris in anno proxime Imminenti 1777to Judicem Coram Officio et Actis presens Lib Pana Kiernozycka Contrauentionis Actæ Manifestationem Ibidem faciendam publicauit et manus et quietatio nem Actoris in Actu exposuerat Lucia Pana Priem Mercarem Polon. citatus per Actorem citatum cum recognita Actorum Judicio de Quo Libet Judicijs instanti Solito Juris Processu Solvendo

Inter S. Antonium Armand S. Ignatij Mizerowski Relictam Viduam Theresiam S. Joannis Pekrzynski Comortem Clinicki Actæ per S. Paulum Lukowski Procuratorem Clementem et M. M. Josephum Wegrzecki Lucianum Grandam Zawrzimiec et Elisabetham de Rowaniecka Clus pñmi olim M. Ignatij Wesel Dapifer Litis presens adpresens vota Judicem Compromissarios nec non Successores eius dolem M. Ignatij Wesel citatos per S. Antonium Wozniacki Procuratorem Clementem et Generandam S. Catharinam de Kowalewskie olim S. Pauli Ostaszewski Armand olim S. Adami Przyczewski Relictam Viduam Mariannam et Helenam Virgines Nuptam Ostaszewskiæ ab Lucæ Porcos olim Quisdam S. Pauli Ostaszewski Actis presens in Mnd de parendo et se Condemnare permittent Prouide Legi per eius Litteras de parendo ratione non habita Summa in Libro Actorum Processuum Curiæ Lublinensis Executionis Decreto Respectu non Solutionis Summæ decreto Officij presentatum cum Prouisione adiudicatæ Decernitur Condemnatio Sine ad Actionem pro peragenda Executione

S. Wegrzecki

S. Burgralij bei presq; Lyrisvei quam pista proclium capediat. cum Comparerq; dem Causa presens ad alterio rem Generatione Comparerq; Lesspendatur et Prout Conservatur.

Publicatum

S. Paulum Cyrinlij ads maliter et S. albertum Cyrinlij ads per S. Limonem Turcorlij Coram Judicio presenq; Comparem Judicium Adcitationem Partei aduersæ Sarti Citta Quinta ad Judicium pro Contravention Decreti Minuter Lepionis Curris & Reparitatis editam Decidendo. Dicunt Judicium Quatenus in Satisfactionem eiusq; Decreti Feria Quinta prideq; Festi Sanctæ Mariæ Magdalenæ 1763tio anno Inter Partes Comparentq; Judicium quibus Causq; in Plenum agitatis Lata Lyrasenes Litteræ Tertium Cartis presq; Lequentibus cum Suis ac Partis Feria Secunda quæ post Dnd. Agnetis Luijsinis et Martyris in Anno Sequente 1764to proxime Inducq; Ingrediatur ejusq; Lepionem Curiam per Spatium Trium Dierum Continuorum et expleat nec non in eggressu de Carris Penorum Duplicem Quatuordecim Marcarum Polon. Judicio vero per Medium Instantis pista Solitum finis proclium eveniret Poena Sub Contravention pre allegato Decreto Penarum Simplicem Quatuordecim Marcas Polonq; ad manus et pie latus nem actoris Spectantis cum Lyrasenq; Poena Duplicis Quatuordecim Marcarum Polonq; Judicium Coram officio et actis presq; Lub. P. P. in Casu alicujus Contravention Decidies Licet Manifestationem Juris faciendæ publicandæ Judicio quoq; per medium Instantis Juxta Solitum proclium Decreti presq; Lyrasenq; et Lub. Decreti presq; Lyrasenq;

S. S. Paulum Cyrinlij et Brigittam de Cachorowskie Juxta Conjugem Ortum cum et Matrem Thomam Joannem et cum Famigeratum Evam Lisginem Innuptam Filios et Filiam Chyczewskie Magdalenam Lucigeliam olim S. Bernardi Chyczewskie Conjugem Relictam Viduam et Matrem Mariam Mariamonem Gasheri Relictam Viduam et Matrem Mariamonem Mariam Innuptas Filias Chyczewskie ads pertinentq; S. Paulum Cyrinlij Lisginer Innuptas Filias Chyczewskie ads pertinentq; S. Paulum Cyrinlij Lisginer et alios ads me pro maliter Jandem Quoniam Illes Hedrigus de Chyczewskie olim Illi Thomæ Nyczewskie Conjugis Relictæ Viduæ et Cognatæ Nominis Turcorlia Filiorum ad presentem vocati Illi Adamus Morakowskie Consanguineus Succesores olim Illi Stanislaus Nyczewskie Alter presq; in Anno Lisgaresent olim Illi Stanislaus Nyczewskie Alter presq; in Anno Lisgarent et Tendemnare permittant et Provide Lyrasenq; ejusq; Fidejuratione Summæ Centum Zyplorq; per olim R. Thomam Nyczewskie ab olim Illi Michaele Chyczewskie Contractæ Compositionibus non Solutis nec Securitate Tendemnatis cum ad Lisnibus non Solutis nec Securitate Tendemnatis cum ad Lisnem pro peragenda Executione S. Burgralij bei presq; Lyrisvei quam Festa proclium expediat.

Publicatum

Ter S. Limonem Turcorlij Burgrabium Curiæ Plenq; ads pro maliter

et D. Josephum Szymkowskii ad per D. Joannem Szerep Cerand Judicii pres. & Comparen. etc. Judicium Citationem Partis actoreæ Partis Citat. Lecta ad Judicium dic. audiendo adfa. et citationem Partis adversi Partis citat. dat. & Comedit Relationem Inquisitionis Super Contentis Protestationis & Citationis Partis actoreæ Jn Negocio Judicij Lecta & audita.

Inter M. Michaelem Kolitzkium ad prælitem et Quondam Illustres ad modum Rud. Jacobum Pilchowski Dei nijdes Kortes Equites Bonandi Ho. Dn. Ignatij Massionoij Liepnen. pres. & in Rud. Condemnare permittend. Provide Super specie Actis ratione agnos et probandi in Corpore Bonor. Cracho. vocat. Jonei. tenq. & nonnullis Jenien. Super eisd. fundis Servien. Jn Quor. ultimarie sortis finalis ac Judicata fuerunt Executionis Decretum Condemnatis approbato antenioni pueltem adhibitione pro prosequenda Executione S. Burgrabij Voi. pres. & Equis ac Jam per ta pro. pendo expediat

Publicatum.

Jnterveniunt ad ad Supra dd. Joannem & alterum Joannem Czachorskie Actor per D. Paulum Zoltowski & Succesores olim D. Bonifacij Maldzieski Actor per D. Simonem Turowski Coram Judicio pres. & Comparen. etc. Judicium adjitationem Partis actoreæ Partis Citat. Lecta ad Judicium Dict. audiendo. Liquido constat descensio anteriori non est sortita Locum effectum Proinde recedendo ad Petitata Condescensionis nem Officij Judiciarij abrentia non obstante Captato tempore ad Bona Cracho. adviaenit Quod officium mutuo Partium Tempus Condescendum condescensionem procura de adcentis sui respective faciendo seruentis ne Decretum antenios in toto exequatur Partes ad Contenta Partis actoreæ Jnis pro justo et æquo deinde et dictando valeat & moderaliter Cujus decisionis Partes etreq. Parere et acquiescere adjudicatum Pati Lub. Pena Bannitionis illo Jn Mod Condescensionis Super Parte Contravenienti Publicanq. Solebant et tenebuntur Lucta Pena Simplicis Quatuordecim Marcarum Polonicalis Parti per Partem Compensanda Judicio autem pernedicens Jnstantis Solito Jure Communis procedendo Jno que Condescensionis Jnis Partes quas voluerint ad quas negotium eadem ejecint Adjitare adjitati Lub. majore Pena Bannitionis Super non Comparen. extendendo Comparere & Judicatum pati tenebuntur.

Inter M. Michaelem Kolitzkium ad prælitem D. Jacobus Kilbachiakt Ad decisionis Jn meritis Causæ Actor ad Judicantes actoreæ per D. Paulum Zoltowski D. Paulum Polentem Franciscum Felicem Smieszkowskie Ignatium & Stanislaum Pentkowskie Margarethum D. Borowski Bartholomeum Mariannam Jos. Powalowski Theresiam Virginem & Margarethum Suchodolski Consortem Zgromadzenie Ad et Judicen. per D. Ignatium Pentkowski Suo & Seprascum Actor & Judicatum prolitem & M. Dorotheam de Starzynskie primi olim M. Bonifacij Maldzieski secundi ad præsens vot. M. Michaelis Kolitzkium Consortem D. Stanislaum Maldzieski Et per D. Ch.

monem

monem Per scribi Jussere nr Plenipotentend. et Dd. Cantoriend
Lueicidi dignetem Learchi Judices Coniuges ac alios Citt et ad
per S. Mathoeum Lengschourlii Coron Judicis presentz Comparend
ete Juristendo decreto dilationis communicationis Douzendrow
Partibus utriq Comepeed Jn anteactis Judicijs Lege inter Partes Comparend
tato Pehleri eadem Partes eidem decreto Laterfuere Jn instantis Jandem
Suspensa Satisfactione prealleyato decreto Necessarium ope Sen
dessensionem officij Sui senias absentia non obstante Capitulo
Jemporc decimend Quod officium mutuo Partium Lemptatio
duendum fuit decessarem moram de adventu Sui temporis fu
ciendo Associatione repudiationem Juriens ad Bona Pachoebo
regelang Juring et ejus reppudiatis Summarend Solutionem
et Levationem seu competicent adjudicabit, eandemq Summam
Liquidabit Juramenta ubi necesse fuit exigi et Provisiones
ubi iuste apparuerint designabit Partes ad Contenta Jnoc
pro Justis et equis etiam ad Judiciones finaliter deinde Judi
cabit et moderabitur Cujus Decisionis Partes ejusdem parere
et acquiescere ac Judicatum Pati sub Pœna Bannitionis illo in
Jnstanti Condemnationis Super Parte Contravenien publicanda debe
bunt et tenebuntur Lecito Pœna Pœna Semipleri Quatuordecim
Marcar Polon Parti per Partem Compensanda et Judicio seu per
medium Jmmutanda Soluto Juris Communis Respectu habendo
quo Condemnationis Jnd Partes utroq quas volucrint et quorum
quo Condemnationis Jnd Partes utroq quas volucrint et quorum
Jolucrint Jd Pœnam Lolutum Juris Communis Respectu habendo
quo Condemnationis Jnd Partes utroq quas volucrint et quorum
quo Condemnationis Jnd Partes utroq quas volucrint et quorum
Jolucrint Jd Pœnam Lolutum Juris Communis Respectu habendo
gotiorum poposcerint adiutare Edictis sub rigore Pœnæ Banni
tionis Super dicto parendo et eatenus compareendo Penebuntur.

M. Josephus Promiselus Thesaurarius Prasinus Vicegipsi
nensis Castri Plocensis ad per S. Simonem Turnorlii Jnsinen Plen
potentem et S. Petrum Ostapenski Ad per S. Paulum Zoldowski
Jnsinen Plenipotentem. Quam Judicio prosequi comparuit Jemen Par
tem adversam Quare Partem Actoream de Jnde et Contra Statutis Lituanis
cuntiavit Do mihi Prosequentis Jus Prosecutionem, Juramentum Decretum
pauperis causa ad Judicio Castri Lechini Feria vta pt Dnicam Letare Jua
Prosecutionem Interposuit Jus Pœnæ eidem Decreto Contradictionis
Condemnatio cum publicatione Nunc Bannitionis in eod officii
Castri Lechini Lubscripta Quo in Judicio pro Actore, Lege positiva
de Lubstitione Condemnationem in qua Jurisdictionem obtenta fuit
ibi Lufficientes dixit Quindecim Causam presentem non Lubesse
Jurisdictioni Suæ declarat quamobrem causa ubi cepta remittenda
censet.

Inter M. Josephum Promiselum Thesaurarium Prasinum Vicegipsi
barensem Castri Plocensis ibi per S. Simonem Turnorlii Jnsinen Plen
potentem et M. Josephum Siegdaubowski Illustrem Lechonglad
pies S. Paulum Zoltowski et M. Casimirum Zielinski Dapifer eiusd
Terræ Lenen per S. Joannem Szczepkowski Juncii Comparentes
a Principalibus Legi produxere Plenipotentias et quoniam tam a Parte

actorea quam a M Regio dicti Comparens Plenipotentiarius
Prodicunt Sanz Attorea in Compantione M. Zidonis hic presentis
Proinde Judicium presens in Causa expeditionis malit pro expedi-
mento Siquidem haec in Causa pro Judicio officij presentis Decretum
Absolutionis Libellorum quod Pars actorea reponit et pro satisfactio-
ne eius Decreto agit Interscripsit Proinde Foro Semo adinventa Par-
tibus Judicium presens in Causa pro aderemandat. Laudens
Joannes Wemparens M. Josephi Regio dicti Bexellensis Cicchara
ab Integra Compantione recedit et Sicut in Principalem Condemnare
permittit Proinde cum M. Casimiro Zelimbi Causa presens Super
dicitur ad Concludendum de Jure Super quo dicitur M. Regio dicti
ratione Laborationem Mariana L Adami Consortis Matris
Therespidem reinis d. Matthia Mitei attentis etiam Therespis d. Tha
dei Consortem Julianem nec non Jayani Laborioni Stanislai
dicti Cinazzi Filij Stephani et Sophiae Sororem Inter se Germa
nam Libellorum nunc Statutionis et earum adhuc non exter
dictionis quinimo ante ipsi Decreto Contravention is Judicium ad-
timare Portes finalis ac Judicata faciendo Executionis Decreto
Condemnatio cum additione pro pena et ad Executionem P. Burgrabij
hic presentis Copiis dei quam petita pro expensa expediat.

Publicatum

Inter M. Josephum Bromi dicti Thesaurarium Pinangbi Capitaneum
Costa Placz Actorem Cassandra per S. Simonem Thesaurarium Plenipoten-
tem Presentem et M. Josephum Regio dicti Absentem per terram Cicharam
Dnem et S.S. Franciscum Obdinitti Administratorem Joannem
Petrum Condi Procuratorem Actoris Cassandra per S. Paulum Zotti dicti Ple-
nipotentem Joannem Dominum Plenipotentis Acti Relationem extradi
dationis in Arce Cicharam Feria Secunda post Festum S. Francisci Confesso-
ris nempe die decima mensis Octobris anno Labenti ex Parte Mo
actoris Contra cos Actos pro Judicij Curia hic in ordine Capitationis
Condemnationis Inscriptam presens pro Judicio reponit Regio dicti
Relationem tabatur Proinde non dubitabile Foro presens hanc Causam
Causet, quinimo eamdem ubi Inscripta Relatio remittit Conservando
Jus Partibus ex
pediendi Comparendi paratum per emplorium
Expensa

Inter S. Thomam Obrembski ad Omnia et quoniam D.D. Stanislaus Mar
kiewicz pro deponendo Testimonio Juramento Suo Licentiam pro Statutione
Libellorum Zaydelis de Bonis Ciceronis Magnae Libertatis perhibendi
Testimonij in omnibus articulis pro Jure inter se alia abunde et SS.
Thadeo pro hac Parte ad altera pro Judicio presens respectu Certarum
pretensionum ac violentiarum non Verbum Dicipiant et Defende-
re se permittant Proinde Super ejus ratione reinitentur de-
positionis Testimonij et non Statutionis prodeponendo Testimo-
nio Decernitur Condemnatio cum additione pro pena et Exe-
cutione P. Burgrabij hic presens Copiis quam petita pro expensa ex-
pediat.

Publicatum

Inter S. Theodorum Brudzinski ad per S. Joannem Nowicki et S. Josephum
Cosmi dicti Actor in Omnibus Judicio presens Comparens pro Judi-
cium Decidendo Actionem Partes Actoreas Partis Citatae Licentiam ad Judi-
cium edita Inscribendo Scripto manuali Die 9 Mensis July Anno

Labenti

habenti Vocē de Datuario per Cētū vanum subscripto Decernit Qua-
tenus Cittes Rectas Infrascriptas Primas primam Vigintī Syndicū
pro pileo alterum Sexdecem flor Polon pro Vesti Inferiorī Tertiam
Octodecem flor Polon per dilū a Cō Actore mutuo acceptas et receptū
Scripto ad Solvendum ap̄ecuratas Heri et ab. actu presentī pro Feria
Tertia post Dominicam Conductus Sancta Anno Lubrecensi 1775 Cō
prodeme Judicij Coram officio et alijs presentī Leb Pana Bamitionis
in Causa Contravention. Cēta Manifestationem suam faciendo publicam
ad manus et quietationem dicti Actoris effectualiter Solvat Lucia Sara Ju-
dæum Marcarum Polon Actori per Cittam dicti Cōm quotis Judicio denun-
tiandum Instanti Solutō Jure prosequendo. Porro Salvum respectu
Cōmparentis quem de Jure Comparēre debuit Judicium meritudinem
Inter S. S. Joannem Mahomedis Adversarium Cōmparendum primum diem Soli-
citationis Mysrzynskiej Secundi ad presentationem S. Feliciani Mellerskiego Mani-
festum S. Petri Edwardi Consortes Mirzynskie Lowinas dicti per S.
Matthæum Leopoldum dicti S. Cōm S. Antonij Krenotarskiego Inserbed
Fabianski Cittem per S. Paulum Zoldanski et quoniam S. Joannes
Fabia Cittes presentī Jn Primo die Cittes disparet Decretum non solu-
tionis Summarie Provisionalis et Definitionalis Condemnatio per-
mittat Provinde Lopes eadem Actio disparentis in Causa ultimania fortis
finalis faciendæ Executionis decernitur Condemnatio ad quam per-
agendam S. Matthæus Rector Straszenski Burgrabius Loci presentis
quem rectis Cittationis pro ejus expedita Causa Com-
parendo Cōm a presentī ad Convictionem disparentis Respective
et ejusdem Cōm Joannis Joannis Maldanielis Relictam Viduam
Publicatum
Inter Personam et Infidelem Leweke Markowicz antea tum Ley Lovicz
presentī Stephanum Arendarowicz prius Inter S. Martianum Civitatis
dicti Cōm prius Coram Judicio presentī Comparentem. Quoniam Pars
Actrix Manifestationem Coram actis Curiæ Vocz Feria Secunda Vigilia
Festi Conversionis Sancti Pauli Anno Currenti die Vigesima Quarta Men-
sis Januarij per se de Infidelitate Testium Decreti Officij Sui factum se
Condemnationis Jn Judicio Jnstanti Coram Vocz in Bielsko Feria Secunda
post Dominicam S. Michaelis Archangeli Anno Currenti die Tertia Mensis ad Cōm
et parte ejusdem S. Actrix dicti Leweke Markowicz ad
Finem pro relevatione presentī Decreti ad Judicium hoc Jnstanti
Vocz Jnstitutum ostentans citraq. animo Cōm Cōm Rectas repo-
nit seq. eadem Manifestationis ne ad Condemnationem Testatum Causa
hujus pro Judicium Jnstanti Vocz Jnstanter effectuat Provinde Judi-
cium presens Causam presentī attenta tam Manifestationis quid
Condemnationis presentī in Judicio reponitur ne Judicationes In-
ter se confundantur Judicium Jnstanti Vocz pro primo Di-
stinctus Judicandum remittat Conservando ejusdem Cōm Cōm Innes
Cōm parendi paratum peremptorium.
Inter S. Matthiam Wisniclei dicti presentī et Jn Cōm S. Adamum Robicki
Mariannam S. Mathej Mirzenski Consortes Suminskie Seroz
Inter Le Germanas dicti per S. Cōm Rokuba in presentiam Curiæ mandati
rio et quidem Cōm Curiæ Tutorem Minoris nominis presentī Coram Judicio
presentī Comparentem et quoniam Ita Eva de Luminskie dicti Cōm

Cōm

de Jeranventum Pro ejus rei fratit Cui inde Judicium impre-
sens ad mihi bi admittente Decernit Quatenus eadem D. de Lumen
sue Rebecha Luc et Mariannæ de Lumen sue Mezeardæ
Sowni Lue nomine Credat Juramento Rethan Bonut
Res Mobiles et Immobiles ad Summa ad Substantiam Testi-
nicianam spectantia Patris obiit D. Antonij Lerinichi actoris
Parenti Debita et Legata Conscripta atque Sorores non
percepierant et ad restitutionem earundem rerum non te-
nentur Pro ipsorum deo et Sanctæ Jesu Christi Passione adiurante
et addatur Multa Judicis ad pronuntiandum Juramenti Rethan
Et quorum Rotha sibi prescripta Juramentum prestitit Pro-
inde Eadem Jnoe Lumen sue ab ulteriori Impetitione
Causa præsens Liberat pronuntiatur

Inter Dd Felicianum Parentem et Jacobum Filium Zoraurie ad per eum
D. Jacobum Zoraurie Filium Suum et Parentis Suimet pmaliter et
D. Franciscum Laguna Act pmaliter. Coram Judice præsens
Comparentibus: Jnuistendo Decreto Jnuenta pro Laguna Acto Ca-
sionis Juratoriæ inter Partes Comparentes in antecedenti Judicij die
pronunciato addatur est dicto Multa Judicis ad pronuntiandum
Juramenti Rethan Prestitit Rotha in cuius Decreto mentio-
pta Quo attento Juramento eadem Act ab ulteriori Impe
titione Causæ hujus Liberam Fore Debere pronuntiat Super eum Jno Jacobo Laguna ratione non so
lutionis Pœnæ Simplicis Quatuordecim Marcarum Polonicalis
Judicata Decreto Decernitur Quod emanato cum addi-
tione pro ejus Executione D. B. Lui presentis Copiæ
quam petite pro ejus expedit

Publicatum

De Jure et quidem D. Stanislaus Remisseuski Procu Ac-
tonis Multo dicti Pœnam Duplicem Quatuordecim Marcarum
Polonicalis Unius vero Juris Multo dicti Pœnam Quadruplicem
Quatuordecim Marcarum Polonicalis Jam autem D. Mathæ
us Remisseuski et Thomas Juris per Pœnam Quadruplicem Qua-
tuordecim Marcarum Polonicalis ejus dicti Multo dicti Judicis
denig Omnes Acti per medium earundem Pœnalitatem Prin-
cipalis Justa Juris communis Præscripti Solvant Pro vero
ad ulteriorem Jnorum Remisseuskich Juris Multo dicti Judicis
tatem Liquidem ex ejus Inquisitionis Lucidentur Constat per
Jnos Multo dicti Judicis Stanislaum Remisseuski in oppi
do Dobrien in hospitium Ejus a presentes ipse et intestatæ pu-
pilli Concepisse in Bonis autem Ludovyncziczi et Intendisse
extatæ Pro Stanislao Remisseuski Vulneris in nasum et mana
rithidis sese abinicem Lesisse Defamasse et contempte ipse
~~Lesisse Defamasse et contempte ipse~~ Pro Juris etiq ex alijs Dictis Inquisitionis
Judicium præsens Superfatus D. Multo dicti Judicis Judicium
statuit Decernendo Quatenus D. Multo dicti Judicis Judicium
pœnæ post Inquisitum D. Stanislai Remisseuski in Quatuor

Septimanis

Septimanes incant exeuden[tes] Sessiones Turricas per spa-
tium Quatuor Septimanarum sine Intermissione dierum
ent et exeant de gremio de Turri per Penum dulle
cim Quatuordecim Marcarum Marcarum Pecuniarum
ff. Remanentium enumerent aut eo Marci Libi adiudica-
tis defalcent Judicio quod earum Paratitione per medium
ni inbanti juxta Loitam Civis Communes praedium exclusa
Publicorum S. Stanislaus Remanentis Supra[scri]pto d.d.
Antonium Franciscum et Josep. hum Lubdeter Laus circa
Ingressum Summa per Turrim pro penes unumquemque Juni-
ous Ducates plagii ante Camellariam officij presentes per Mem
quemeris Castig andab. Statuet et Statuta Leni Partes pre-
missa omnia Loram officiis et alijs presens Lui Pena Bi in-
casu aliqua in Contravenieris circa Manifestationem Pa d.d.
faciendam publicandam Porro Damna et Vata et Vetnera
Inscita Portes Jn regulez Judicij Lui Comprobent Post quam
Comprobationem Libertatis vel non Judicium decernet
id quod Juni ent K.

Carta D. Elisabeth de Eglie S. Matthie Leuroulie Consortem
cutum et Jettam in Capitentia Joan Michaelis Laborowskis
per alter ff. Quantitatem Mariamam de Lucz Eglie Con-
uge et Alios et alios per eandem Mariamam Lue et Inscriptis Lue
me probitet Coram Judicio praesed Comparend de Inscripten
do Decretis Civis Juniente reportationis Inquisitionem per Lo
tes utraq ed uictarum in anteactis Judicij Legi Latis Venen
cas Partes praemissas Inquisitiones reponere Juniotantis
et quoniam reponuerit Juinde Judicium praesens de Le-
ctionem earundem reportatarum Inquisitionum condemn-
dit Quibus lectis et diligenti tractatu examinatis Quando qui
dem ex ejd Inquisitionibus luculenter Comperitum est
per M. Mariamam de Leuroulie Mstri Joannis Selevin
Regimenti equestris Karpeny Executu Kutkevici Rothmar
gistratum Comertem Grodc de Eglie Leuroulie Filiam
olim merca Requendi Pomianowska Filiam d.d. Pomiano-
uskie sibi Insalutantis res varias ad Transmittendum
Parentibus Suis ad Bona Pgay dedisse per eandem Insa-
lantem in Certo Loco Varsauie Curpe ejusdem Capelle in
port perse ad Parentes Suos premissas res transportasse
Civis requisitionem earundem rerum tam amicabilem Jnti
Lui per d.d. Pomianowskie Joan Leuroulie aliquotiens fa
cesse dissimulasse contemptasse memoratas res non extra
didisse per antem Joan Leuroulka Joan Pomianowskie in Domo
Joan Bogdanskie Civis Civibus in Lauen pigna percepisse
et erepto e prede Calcamento Cruciferem tradisse et Civi Ni
lois utrum Joan Pomianowskie verbis Leuroulie affonisse Joan
obrem Pomianowskie tam Joan Pomianowskie quam Leuroulka Judi
cium presens declarat Decernendo Latens et quidem

S. Iurowska hinc et ab actu prasz Feria Secunda post Festum
S. Agnetis Virginis et Martyris in anno futuro 1775to prodeine
judicii ~~incept~~ Summum Superiorem sortu prosez in eat eadem my
Sessionem Iurium per spatium trium septimanarum Januarij Ss.
Romanowsky post ~~Pabbat Pomeridiana~~ ingrediendi. Iurowska in Iurium pyre
di antus et hanc Sessionem Iurium per Tribunum sine Inter
missione sentiendi et expleni nec non in eggrediendi Iurium ad
Romanowsky S. Iurowska Senam Duplicem Quatuordecem
Marcarum Polony iam adest pri Iurowska S. Romanowski
Penam Simplicem Quatuordecem Marcarum Polony reducio
denz earundem Penalitatem per medium universitatis pecu
niz Communis proprium exolvant Partibus Quemlibet Partes Com
missa Coram officio et actis prasz Sub Pœna Bonorum Cujuslibet
contradictoris circa Manifestationem Fidei faciendam publi
candi Nebulonimes S. Iurowska Referendarium Petrum Iwanowicz
Omnibat et Valorem earundem Petrum Judicem Legis
Compositi et Post quam Compositionem Sub eadem vel non judi
cium decernet id quod Juris erit Ad

Inter Ss Paulum Zayonschi et Stanislaum de Kiełtuchowice Jnes
cem Romniger Actores per cancz S. Paulum Zayonschi in mandatum
Luo et Comortis Luæ me praliter et Ss Josephum Pilchowski
Martinum Wierzbicki et Agnetem de Pilchowice Jnscium
Romniger Rectos per cancz S. Martinum Wierzbicki Luo et quoz
Jnori Pilchowski ac Consortis Luæ me praliter Petrum Judicem
praesz Comparenz etc Jnitando Decretum Jnanet Proposito
nei Inquisitionis per Partem Actoream ex actis Civilibus Pars
Citata Lubicat et ex eo casu Judicatum sand permittit Partibus Acto
rum Jn quisitionem cancz Judicium praesens in instanti reponen
dum mandat et ad lectionem quoz Inquisitionis Antedictæ Lua
lecta et matura examine discussa Juando Judicem ex eadem
Inquisitione Probabilitas probatur per Actores nulla ex qua
sa Infestatæ Causæ diffamatæ, Statutum Nobilitare vendicque per
S. Pilchowski Columbas Actoream proprias Capitis Captas divendi facta
mina in frumenti et Olenbas Actoribus Intulisse, Juanobrem Judi
cium praesens cancz Actos Sumbilibas adinventi decernit Quatenus Jnti
citi Termini Certa praesz Superiorem Feria Secunda Actæ Festum
Sanctæ Agnetis Virginis et Martyris in anno proxime venturo 1775
Judicem Jngredientes cancz Sessionem Iurium per spatium
unius Septimanæ Sine Interruptione Sessionem Iurium non
eggrediendi Judicem S. Pilchowski Penam Duplicem Quatuor
decem Marcarum Polony quoz Jnscium Penam Judi
cem Romanowsky Duplicem Quatuordecem Marcarum Polony ad Paulo Zayonschi
Coram officio et actis prasz Sub Pœna Bonorum Cujuslibet contradic
torum circa Manifestationem Fidei faciendam publicandæ Ju
dicio Luo vel per medium Jnscium Jn instanti prasta Solita Juren
prosequendum emunerandis.

Inter S. Joannem Berzyskowski actis per S. Carolum Swarskii et M. Petrum Zar
browski Ut Plenipotentiarium Laurentium Alt per S. Paulum Zabłotzkii Coram
Judicio prasz Comparez ac Judicium Libertatem Partis actoreæ

Quem

Actor Lucam ad Judicium &c. Audiendo Liquidem Comparens Libri Manifestationum Coram actis officij presentis Zenae Actis pertractandi capulum Beatissimae Virginis Mariae Anno labente per M. Actorem Curtia ad ejus Nullitatem Leniti per se ad Dat. Leges Lucmonum Adem Auscultandum Stenganicalo Dati de Nullitate ejusdem Leniti factam reponit, et cum Lucem principalem praemissa manifestationem turbatae obstantes cum Manifestationem ad Judicium Terrestre Plovez remittendi Capitolo Invenitatione ad Judicium praesentem attenta Manifestatione recognita Causam hanc de Judicium praesentem attenta Manifestatione recognita Causam hanc ad Judicium Terrestre Plovez pro pij Disultus Judicandum Remittit Juncturando ejusdem Partibus Primum Comparendi pro Latens prout

Pro Actor. M. Ignatium Lominski Emi Jerenum Plovez ad per S. Joannem Sicephorum et S. Albertum Nedrichowski ad per S. Mathaeum Lengwilwardi et S. Albertum Nedrichowski ad per S. Mathaeum Lengwilwardi ad Judicium praesentem Comparendi et Liquidem Bona Nedrichowski in Terra Laurentij Consistent Primum Causam praesens non Subesse Jurisdictioni Suae Censet et cum ibi debite fore venerit Remittat

Reus S. Fabianum Szybowski de Plovez ad per S. Joannem Sicephorum Lengwilwardi et S. Stanislaum Szypulski Cist. Sandec Monachum.

Reus S. Ignatium Dalkowski ad pro Actor M. Joannem Thomasium Lubinski Coram Judicio Plovez ad per S. Paulum Zabinski Coram Judicio praesentem Comparendi et Judicium Juristendo Decreto praelij Comparendi Partem Actoream Jurisdictionis Judicij Satisfacere Decreti et quo ad non Comparendo Reum Partem ejusdem Satisfacere Decreti et quo Actorem Comparendi Reum Chamski ad Judicium Juricundi Contradictorium et nunc agitatis Causam Lucam Majoris Importantiae attenta se allegat Provide ad reponendum Comparendi citat Actor Dat. Nowedri die Audiendum Majoris quem in Legibus et Judicij Juris pro Lege Legem probare tenebitur &c.

Inter S. S. Petrum Per et Franciscum de Chylinski Judicem Comitem ad per S. Mathaeum Lengwilwardi Plenipotentem Judicem et M. Ligismundum Lowski Emissarium Lucmonem Actorem per S. Adamum Mitodrowski et S. Nicolaum Kominerski Benedictum Mierewo Mirata Herdem ad per cum Coram Judicio praesentem Comparendi et Judicium Actionem Partis Actoreae Partis Actae Lucmonum ad Judicium &c. Audiendo Juristendo Juramentum per eosdem S. Petrum et Personam S. Franciscae Chylinski Actorem S. Nicolaum Kominerski in rem et Personam Actoream Actae Lucmonum Mille Trecentesimum Septuagesimo octavo Actoris Leges Lucmonum Mille Trecentesimum Septuagesimo octavo Symphoniam &c. Bonis Laborem Professionem Feria quarta tubicinis Symphoniam &c. Bonis Laborem Professionem Feria quarta tubicinis die Festi Sanctorum Petri et Pauli Apostolorum Anno 1770 Anno Jubilaeo Festi Sanctorum Petri et Pauli Apostolorum Anno 1770 Anno Jubilaeo Actoris officij praesentis recognita Decernit Juratores Lucmonum Actoris officij praesentis recognita Decernit Juratores Lucmonum Actoris officij praesentis recognita Decernit Juratores Lucmonum praemissam Mille Trecentesimum Septuagesimo octavo Symphoniam praemissam Mille Trecentesimum Septuagesimo octavo Symphoniam de Manibus S. Lucae Lelelei Levitam Nemi et ab actu praesenti pro Vigilia Festi Nativitatis S. Joannis Baptistae in Anno Domini 1778 Jurisdictionis Coram officio et actus praesentis Libri Domini Jurisdictionis in Casa Scultetiae Actionis Actae Manifestationem Juris faciendam publicanda Nemi Cum provisione ab Actore Nemi provenienda ad ultima quietationem retenta Solutis quietationibus per Partem

actoream Jn Jmo Solutionis prosequendis et per Partem
Actoream Acceptandis per quinque Centum Computando pretia
in Bonis mendis et Libera Solutione mediante Subsequenda quie-
tatione et Cessione ni Personam Personis Solventis absq; quibuscumq; dissi-
gijs Jenis et Protestatis nebus Justum Salvat Curiae Romanae Priam
Marcareum Polony Partis actoreae per Partem Citatam actoream Partis
Cum Summa Judicio Jenis Solidum inuestanti Solita Jenis praxi
Solvenda Pecuniam Jn Substationem Condemnatis-
nem Super S. Nicolao Nouiscentis Citto ex Parte actoreae Citti
hacte Jn Causa Postenda et Publicata fuerunt Pars Citta Personam Dei
cem Quatuor cum Marcareum Polony Partis actoreae Jn Jmo et Sub
ripere Supposito Judicio Suo vero per medium in instanti recta
Justa Solitam Jenis procedum et enuretur Jn Judicij Suis.

Inter S. Adamum Leczinski actis per S. Simonem Terowski et S. Felicianum
Bukowski per S. Paulum Zoldowski Coram Judicio presens Compa-
rans et Jenem Partem actoream dicere Partem Citatam de Compet-
tia Citatoria Suis et quoniam Pars actorea cum petentium actora-
lis Suis non dicet Proinde Partem actoream non posse tanto per
Causam Suam promouere ad citatum. Judicij

Inter S. Joannem Szczepkowski Burgrabium Castri Bocz ad prae Citatum
quoniam S. Michael Mitelski presens in Jmo Dei pareat et se Condem
nare permittit Proinde Super eoq; Acto dispareat ratione non
Solutionis quota Summa Succumbens Actoream Hungaricali actori debita de
cernitur Condemnatis cum pena ad Curiam S. Burgrabij Cui presens
Lecis sis pro peragenda Executione quam Juxta procedere ex
pediat.

Publicatum

Inter S. Josephum Cisthowski Camararium Terrestrem Pinczouien Actis per S. Jo-
annem Szczepkowski et Jll. Ignatium Strzeleczki et Anastasiam
de Lagany Citto et Judicem per eum S. Wincle meritum Suum et
Consortis Suae Jmo Praelibati Coram Judicio presens Comparens et Ju-
dicium deciendo et audiendum Partis actoreae Partis Actus Suum
ad Judicium edit Causa Liquidem ad actoratum Jll. Wincle Suum
Decretum Condescensionis ad Bona Sothowo respectu pretensio
nem fundi in presens Judicij Inter Partes Comparens Interesset
Proinde Causa Prae Jpsum hunc Condescensionis Recitatur et Per-
tibet in Judicio Conservatus Finis

Inter S. Ignatium Strzeleczki actis Praelibati et Perillustrem Dominum
Stanislaum Malanowski Ecclesiae S. Spiritus in Sepulchro
Proponentem Actis per S. Paulum Zoldowski et quoniam M. Joseph
Gilicki Cognitionis Stolae presens in Jmo Dei pareat et se Condem
nare permittit Proinde Super eoq; Acto dispareat ratione
Summae Centum Aureorum Hungonicali ab olim Perillustri
Domino Martino Strzeleczki Olim Canonico Cathedrali Cra-
mouiensi Actoreae Partis contracta non Solutionis in Lucro Ultimo
nis portas faciendae Executionis nei Decernitur Condemnatis et pro
peragenda Executione addatur S. Burgrabius Cui presens quam
quam Juxta procedam expediat.

Publicatum

Inter Illustrem Adamum Vinduski et Stanislaum Malanowski Decanum

et Proponentem

Sepreca

et Proponitum Ecclesia Sancti Spiritus alias per S. Paulum Zod
Barli et M. Bartholomaeum Zboinski Succemidam Dobrinen
per S. Adamum Mlod Barli coram Judicio presens Comparens de
cens Judicator Contradictarum et quidem Actore Solutionem Ludmod
et quidem primum Praecedentem Quercorum Hungaricat ex Liquidatis mi-
nibus Scriptis proveniens Scripto manuali in Sepre die primo Octobris
1772do datuato et ad acta Sexagesimae Plocz in Sepre Feria Tertia ante
Festum Sancte Hedwigis Viduae Electae de S. anno Labenti per oblat
porretto, altarius Centum Quercorum Hungaricalium Similiter Scri-
pto manuali Jo Borkowo de 18 Maij 1772do anno et Feria Quinta
quinta Symphonum die 23tia Maij Jubsepre anno eodem Dato in rem
et Personam actoris per eundem M. Zboinski Actoris dativi et manu
ejus propria Subscriptis Juniorandum praesens in Judicio Contendente
Actor autem in Limitatum Praecedentem Quercorum Hungaricat
Provisionem a Summis distinctis Scriptis per Dnos Benedictum
Seminski Protunotarium Sepresem Mei Actoris Comitis Parentem
in Clusiae et exinde Provisionem a provisionibus Solvere non posse
Judicator allegante ac Manifestationem de praemissis Feria Sexta
proxime Festi Sanctae Helisabethis anno Labente per eundem M. Zboi-
inski factum factam reponente et Juramentum Suppletorium
coram eodem Scripturam Contendente Quarum Partium Contraversia
In Judicium Limitis examinis Decidendo Citationem Partis
actoreae Partis Actoreae Comparitionem ad Judicium edi Decernit Judicium
Quatenus Actor Comprobet ille eam Juramenti Posthaec quantum
Summarum originalium ab olim Supradicto M. Seminski Citati
Consortis Parente percepit et quantum ipse ab ejus Successoris Provi-
sionem Debeatur ac ad Solutionem eam Summarum originalium et
Provisionalium Mei Actoris teneatur Sta ipse Deo et S. Jesu Christi
passione Advocante Vig inde Sequens Judicij Lex Sportulam Com-
probationis Actoreae Contrariae vel non Judicium Decernet Qd quod
Decrevit

Item S. Antoniam Wormicki Regentem Curiae Plocz ab Praeliter et Ita-
mater Albertum Hedwicki et Antoniam Osmundi Actor Praeliter
et S. Valentinum Mlod Barli Burgrabium Curiae Plocz Judicem
Judicium ad Audiendo Citationem Partis actoreae Partis Actoreae ad
Judicium ad Audiendo Citationem Quatenus Actor Summam Quinque Quercor
Hungaricat ad Septem mensale per Actor olim Pro Stanislao
Obrembski Burgrabio Plocz Die 31 Maij anno Labenti Contractam
et per ab agitans hinc et ab acta praesens pro tractum Festi Sti
Viand Regiam in anno Sequenti 1775to Quidem Eorum Officia et
acta praesens Sub Poena Benevolentiae in casu Controversiae circa
Manifestationem Fidei faciendam publicandi ad manus et quie-
tionem actoris pro Deportationem amicus Summae Praecedentem
Septem Florenos Polonicos pro funeralibus profati olim S. Stanislai
eum ad altercata Susceptis Transactionibus coram Judicio Curiae Plocz
Scilicet Solvendi et Recipiendi enumerent Licet Poena Judicem Mandat
Polonicali actoris per Actor actoris eam Summam Judicio quatenus Stadi
mittantur Solidum Judicium Judicialis Solvendi et Dnos Jurandum Decem Florenos
Pfingendorfium Sexagenta Liquor mei Florenos et Imperatoriales Decem Florenos

Aaronowa.

Inter eand ad ut supra Tandem Lionard Infidelis ~~[illegible]~~ Lue-
smierska ad presens Infidelis Sandzis d Gadej Bicznerey Cursor pres-
ens Mnd dispare et se condemnare permitte Secunde Super eadē Litis
ratione quota Duorend Aercorum Hungaricalē Accentiber condemnāb
lem Additione pro peragenda Executione S Burgrabij Loci presentis
vis quam presta proscquum expediat. Publicatum

Inter eand ad ut supra Et quoniam Infidelis Abersreda Sartor Judex Pey
ad presens in Mnd dispare et se condemnare permitte Secunde
Super eadē Litis dispereng ratione Quatuor Aercorum Hungaricalē
now Solutionis Cenelis Condemnatis Cum Additione ut supra Deser-
ntur Publicatum

Inter S. Beatam Wozniczka Virginem Inceptum actricem per S. Andream
and Wozniczki Mrm Hosti Wzgorzalie Lucamensem Sandzis Laeqsi-
ensem de Lucaposcs olim M. Ignatij Wespel Dopiscri Lipnicen Ads per
S. Paulum Zoltowski Coram Judicio presens Comparen de Consensu
Partium Utrarumq; Quesa presens recitatur ad Sequen H

Inter d Antonium Wozniczki Regentem Cathed Plocen ad qui Mpaliter et psi
dem Roc Judicem Plocen Mpaliter coram Judicio presens com
parens et Judicium Citationem Partis actoreæ Partis Citatæ Cum
ad Judicium dcta Decidendo Propiorem ad Evasionem Juraldiam
Infidelem Nic e Citt in Sowenicha ad Rhodale Rethariis Status Cui
descripta prout Summam Novem Aercorum Hungaricalē perse
ab olim S. Stanislao Creuski Borgrabio Cottz Plocz non Contra-
dixit nec alio modo eandem Summam ~~[illegible]~~ est reis et ad Solutio
nem ejusdem Summa non teneretur Pro ut Sequenz Judicij Lejs post
quam Exceptionem Subscriptam ad Dm Judicium decernet id quod
Juris erit H

Inter S. Nicodemum Myslibortki et Elisabetham Wdowczka Judicem
Consulem Dnōr tum Lobonicen Joannem Petrum Nicodemum
Simonem Lubditor otq Hereditum Martinum Borzeli Par
mulum Cubres per eandē S. Myslibortki Suo et alios ad eadem
pmaliter et S. Valentinum Zoltowski Burgrabium Costrz Plocz
et Laborium ad Designm Lipnicen Matrem familias ad per
eandē S. Zoltowski Suo et ejusq Matris familias Cubrem Comte
Coram Judicio presens Comparen et Judicium Citationem
Partis actoreæ Partis Citatæ Cum ad Judicium ad de Deducendo
ad affectationem Partis actoreæ Partis ulterq Dat et Concedit
Dilationem Inquisitionis Super Contento Protestationis et Ci-
tationis Partis actoreæ In Sequenz Judicij Lejs Cum end H

Inter S. Valentinum Zoltowski Burgrabium Costrz Plocz ad matris
et SS. Nicodemum Myslibortki et Elisabetham Wdowczka
Actores per eandē S. Myslibortki maritum Suo et Uxoris Suæ
nōe Pmaliter Reliquos Cottos per S. Paulum Zoltowski Coram
Judicio presens Comparen et Judicium Citationem Partis actoreæ
Partis Citatæ Cum ad Judicium ad de Deducendo ad affectationem Par
tis actoreæ Partis ulterq Dat et Concedit Dilationem Inquisitionis
Super Contento Protestationis et Citationis Partis actoreæ In Se-
quenz Judicij Lejs Cum end H

Coram Dnōw
Inter

Coram Judice Antonio Wozniski Regente Cattr Plocen in locum M. Josephi de Zakrzewo Zakrzewski Vicebaldis Lipnicen et Justitiarii loci praesen Subdelegato substituto Intescreve Josepho Zakrzewski et Mariannam de Kowiebrod ejus Juxorem Conjuges Catharinam Josephum Lukomski Vexilliferum Exercituum Regni et Theodorum Ejusdem de Kowiebrod ejus Juxorem Conjuges actores per eosdem M. Josephum Zakrzewski Vicebaldis Lipnicen Lukomski et Lupraseos ad unum pontis et Sig. Balthasarum de Kowiebrod Stanislai Dzierzki Relictam Consortem bona rum ejusdem olim S.

Actum in Curia Plebani in Prnis Superiorum
ac Caesareum officij Capitanealibus Plebe
ex publica declamatione pro die hodierna decima
tis Lunae praecedentibus Feria Secunda ~~in festo~~ Portae
festi Circumcisionis Christi Dni ~~Anno quinq~~
Dni id est die Secunda Mensis Januarij anno
ejusdem 1775to. Coram MM Joseph in Zalnevo
Zalnevski Judice et Joseph in Zelonew Zelinski
Notario Officialibus Curiae Plebei Juratis

Pp. SS. Theodorum Jasovcevski Camerarium Prnitiensem Plebei et
Theodorum de Succebovice Succeviensem Comitem M. Elisa-
bet Succebovica Succeviana Plebei Conjuges Immu-
tatum actores per una S. Theodorum Jasovcevski Succ et comme
dum mie praliter ac M. Matthiam Succebovicz Succeviensem
Plebei ibi per S. Paulum Zatkowski Juratum Tenutenentem
coram Judicio presens comparuerunt Tenori Citationis coram Judicio
Partem Actricem de Jure Contenti et Citationi suae Juramentum
dedit Prosequendum in prosecutione ulterioribus earum Par-
tium Controversijs Jus Judiciendi Juxta Juditis et audetis Judi-
ciendi Decidendo citationem Partis actoreae Parti Citatae Juxta
ad Judiciendi edita Siquidem Causa presens multa reflexis modifi-
tionibus resolutionis Judicij Officij sui non Juramento proinde
Causam presens non subjecit Jurisdictioni suae Sententiandi
Quinimo Causam hanc ad Forum Competens proprij Districtus
ubi Bona ita circumstant remittendo Onus et Juramendo
ejusdem Partibus utrique Omnem Comparendi paratum reser-
vandi Decretum presens Dixere.

Inter S. Theodorum de Persic S. Mathaj Succevicz Civitatem ad
per Capitaneatus S. Mathaj Succevicz Plebei et S. Con-
stantinum Somianowski ~~Civitatem~~ Plebei et Mariannam Uxo-
rem ejus Conjuges Citatis per Mantum suo et Consortis suae
mie praliter coram Judicio presens comparentes Rei
Judiciter Controversiam Juramendi Partem Controversijs in Judi-
ciundi Juxta Juditis et audetis Judiciendo Juramen
Partem actoream Juramendi Jubis facere Decreto Citatis Ju
dicij sui Juxta Conceptionis Legestii ac Comprobationis
Volonis earundem rerum Salvo tamen ex Circumstantijs Judi-
ciendi Juxta moderamine Constantiae et Ditis
Militi Judicis ad Juramentiandum Juramenti Voluram
Et quoniam Dna de Persic Succevicz Super Summam
Ducentorum Triginta Unius Florenorum Polonicalis ex
moderamine Judicij sui adjudicandi suo Coram Judicio

Juramentum

Juramentum prestitit Unde Judicium dedit Decretum Ut
supra premissam Ducatorum Viginti nomine Honorij Pelo
Nomine Juramento evitam bene et ab actu presentis in actorale
plenarie erant officio et ubi presentes sub Pena Grani
tionis in Casu Contrafactionis Cum Manifestatione
Cum Manifestationem Procedendum publicandos Utrij publicum
dilectionis Juris et protestationibus Juditiis enumeratis Lecta Cau
sam Marcarum Colony per Actorem Parte actoree Parte rei
Causa Judicio altercationis Instante Subi et Juris Com
munis prosequi Edendas

Inter Illustrem Mficum Romanum Rosalium de Hilzeny Mortuarios
Palatinos Masovie Illustris Mcis Pauli Mortuarii Palatini
Masovie extra fines Regni Existentes Consortes Joannem de Jose
phum Bonaventuram Bononem Liemezewo Nowodworski Eccle
nomum de Labonovem Jacobum Zembek de ejus Bonis
Subditos de actores per eum ne D. Zembek Subditum in Existentia
D. Pauli Zotkiewicz Juris et Legitimos ad hoc mediator et ad
mum Regnalis Citt per D. Simonem Cuxerski Cum D. Fran
cisco Zdzienicki Stz Honestum Basilium Radecki Actor
per D. Stanislaum Malinowski Coram Judicio presentes Comparen
te Judicium Decendo Citationem Partis actoree Pati Citta
tum ad Judicium edi ad effectuationem Partis actoree Pati
Citta tum ad Judicium edi Citz Dat et Concedit Dilationem
Juris Regni Consuetam Protestationes Citationis Partis
actoree Pro Lequez Judicij Legis Decendo

Inter D. Bartholomeum et Helenam Mortuarios Citos per eum
D. Bartholomeum Mortuarii Juris et alios Virum Comparen
tem Mediator et M. Maximilianum Leszczynski Subditum
Plocen Citt per D. Paulum Zotkiewicz et Juramentum D. Joannes
Probo Actus presentis Nro Dispect et de Ratione Contra
dentium Decreto in punctis Cuiusmodi Exceptionis Peratoria
Probationis Citationis Summe Executorem Symphon Conde
mnare permittit Unde Super eod Citto Dispares Decernitur
Condemnatio Cum Additione pro per Gerenda Executione
D. Regnalis Officio Loci presentis quam pecta pro Actore
expedit.

Publicato

Inter Illustrem Admodum Rndm Stanislaum Malanowski Ca
nonicum et Praepositum Ecclesie D. Spiritus Hospitalis Citt
Mediator et in Bartholomeum Zboinski Procuratorem
Subditum Citt per D. Adamum Muddowski Coram Judicio
presens Comparens ste Judicium Dispicitendo Decreto extra
cto Judicij Lecti Juris Citationis Peratoria Super
realitatem Summarum Literis Procuratoriis Quorum Tenor
Judicialem alterius Centum Flor Polon Citt nonagesimo
Symphoneum Prestitit Super Summas promissas per Mficum
Actum a Se actore Contractas Sibi realiter una cum usuris
nibus ab ejus Summis proveniendis Juramento attesto Juramento
Judicium Decernit Quatenus Mficus Actus Summas easq

Primum

primam Decentoriem Aurcorem Hungaricab ~~et Varem Polen~~
~~et cum Aurcorem Hungaricab~~ alteram Centum florenos Boni Pertis
ann Nonagintas Quinq[ue]nium hinc et ab acto presenti pro Vigilia
Festi Nativitatis Sancti Joannis Bapt[iste] in anni Currentis pro-
xime venturi Grani Officio et Actis presentibus Lub[ditis] B[ohemiae] in Cam[er]a
Contraventionis circa Manifestationem fidei faciendam publi-
canda lecta cum provisionibus ad ejus Summas provenientes
a quolibet Centum per quinque computando ab his quibusvis dissu-
sijs Jurisdictionibus Protectionibus et Effectibus Solvat Lecta
Poena Juxta Mandatum Majestatis Boh[emiae] actori per ictum Edictum cum
Clausulis Judicio debitis Studens in instanti Solita fidei prosit
Solvendo. et ad manus et gratificationem debitas
M. Matthias Sueborslie Confidendum Plebeum ad per S. Vu-
lcum Zoltzdalii Juratum Procuratorem et Quoniam M. Dora
de Sueborslie M. Francisci Buchodalii Viennae Cremicho-
cis Consors Lecta presenti Jn Primo disparet et se Condemnare
permittet Proinde in Lecta Citationis Summarum decreto
objecta presto adhuc ad presentandum Super eadem Lecta di-
sparet et Contumax Condemnatio et pro prosequenda Executione
Causa presens ad M. Suum Capitaneum Lubliciae Condemnato
Publicatum
remittitur
Lecta S. Paulum et Angelam de Rieszdorfie Thuringiae Jn-
colas Conjuges actores per eorum S. Paulum Thuringii
Suum et Consortis Suae me primo Loco et S. Antonium et Mar-
cupianum de Reydorfie Conjuges Casimirum et Barbaram
de Cyrnsdorfie Jurium Conjuges Thuringiae actor per eorum mandatum
Legi et Consortum Suarum mihi primo Loco Grani Judicio
presens Comparens Judicium Decidendo Citationem Lar-
tis actoreae Parti Citatae Suum ad Judicium edi ad effectum
nem Partis actoreae Parti actrici dat et Concedit Dilationem Inqui-
sitionis Super Contenta Protestationis et Citationis Partis
actoreae per Legem Judicij Fidei duendae Pl
Lecta S. Albertum Cyrcensium ad primo Loco et S. Benedictum Schedii
Lecta per S. Jacobum Judicium Grani Judicio presens Compa-
rens Judicium Citationem Partis actoreae Parti Citatae Suum
ad Judicium edi Decidendo ad effectationem Partis actoreae
Partis actricis dat et Concedit Dilationem Inquisitionis Super
Contenta Protestationis et Citationis Partis actoreae per Legem
Judicij Fidei duendae Pl
Lecta SS. Stanislaum et Valentinum Dalwerdie ad per S. Stani-
slaum Dalwerdii Suum et Fratris Sui me primo Loco et Quoniam
Stanislaum Dalwerdii Suum et Fratris Sui me primo Loco et Quoniam
SS. Josephum Parentem et Petrum Filium Leonis nostros Citati presentes
in Primo disparent et se Condemnare permittunt Proinde Super
ejus ratione attento Lecto Contractum Decretum Condemnatio

decernetur cum additione pro peragenda Executione Dñi Burgrabij cuiuvis loci presentis quam justa precepum expediat

Publicatum

Inter S. Dionysium Bradnicki actorem pliter et S. Johannem Dietrich reum per S. Matheum Lenyskowski coram Judice presente Comparan. et judicium decidendo Actionem Partes actoream et Partem Actam subeundo ad judicium dicte Recognitionis per illum Comparentionem Partium actoream et melioram et Lassucationem Officiorem Judicij sui Judicialis cujus Libros evolvendos Ha

Publicatum

Inter cum actor dicti per S. Simonem Turowski et Leonardum S. Antonij et Bonhocchi presentem Judicium disparet et de condemnare ratione non solutionis Summe per mutuo Unde super eo Actis disparet decernitur Condemnatio cum additione pro peragenda Executione S. Burgrabij Cracouiensis loci presentis quam justa precepum expediat.

Publicatum

Inter S. Thomam Parcatem et Justinam Piliandowiczowna Actores dicti per Parcatem suum et Filiam suam maritum Stanislaum Wyrzykowski Reum Joannem Chamiec et Helenam de Reybnicze primi dicti D. Josephi Pilichowski ad presens vocati Judicem Consulem Judicem Tribunalem Actis presentibus in Judicio disparent et se condemnare ratione non solutionis summe mille et quinquaginta Florenorum de cernendo Prohibitos in eum Contravenientes Decreto in Locum Alterationis Portas judicij Executionis decernitur Condemnatio cum additione pro peragenda Executione S. Mathej Lenyskowski Burgrabij loci presentis quam recuis et benemotinato processu expediat.

Publicatum

Inter S. Valentinum Lawistowski actorem pliter et Quoniam S. Paulus Cracowski Reum in Judicio disparet et se ratione non solutionis Summa una cum pensionibus ab eo provenientis se Condemnare permittit Unde super eo Actis disparente decernitur Condemnatio cum additione S. Burgrabij C.P. cujus vio quam peragat juxta precepum.

Publicatum

Inter S. Michaelem Kruszewski et Agnetem Kwasiborska inuicem Conjuges Mariannam filiam Kasiborska ultimi nuptus S. Petri Kruszewski Contem actis per eum S. Kruszewski ac S. Contis suis ac S. Kruszewska nunc pltes et Quoniam S. Franciscus Motaz Kowski et Dorothea Kwasiborska inuicem Conjuges et Anna Kowalewska Actis S. Mathis Kwasiborski relictis Consors vidua Actis presentibus in Judicio disparent et se Condemnare permittit Unde super eis in Lucro Ulterioris sortis facienda Executionis ratione Contravenientes Dicto Judicij sui tributis Evasionis cum Sex Testibus decernitur pena Infamiae cum additione et

Executione

Executione J. Burgrabij CR cujusvis quam peragat juxta Decisum.

Publicatum

Inter DD. Simonem Leuszenbki et Mariannam de Modzelewskie Juriem Conjuges Acti et Citor per eumq. Mandatarium et Consortis suum primaliter et DD. Antonium Dtuznieuski et Actiacient Suum Socium Citor et Actores per D. Mathaeum Lenyuchowski ac D. Petrum Karwowski Acti primaliter Suum et Albertum Solodnicki Citum per D. Franciscum Modzelewski Coram Judicio presq. Comparens et Secum Judiciter Controvertens Pehem Partem Actoream quo ad Personam Dni Alberti Solodnicki Citi Docere cupit Suum Solodnicki Citum de Jure et Intentis Citationis Literis Dq. in instanti Judicium presens Arbitrarier et Luce clarius Pars Actorea de Prima non docet Proinde idem D. Solodnicki Citus Liber a Jure presq. Procuratore Pehentibus autem Comparens Judicium presens Causam prosequi ibet et in prosecutione ulteriorib. earumq. Partium Scriptis in Judicium Suum inductis exaudiri et quidem DD. Leuszenbki Conjuges ad mentem Decretorum Seniorum in quibusvis reposition. Inquisitionem per Partes utrasq. in Judicijs officij presq. in ante deductarum Inter Partes promulgatorum Condescensionem mediante recessatione earumd. Inquisitionum ad Lectionem earum exposcenq. Jam vero Partis aduersae citante Decreto Dilationis Scrutinio rem in Primis Comparentibus Pribus Procuratoribus in Stanislao Feriado evenda post Festum Sanctae Hedvigis Viduae Electae Die Decima Septima Mensis Octobris anno Immediate elapso 1774to Inter Supranotatas Partes promulgato Remissionem Causae ad hoc Judicium Terrestre Plocen. firmiter effluxitantis Summa tantisper resolutionem Remissionis Causae per Partem adversam affectata Satisfaciant Partes Comparens Supra Scriptis Decretis Reposition. Inquisitionem Instantanee et Juxta Partes in Satisfactionem Sententiae Judicij Leis Inquisitiones reponend. Proinde Judicium presens ad Lectionem reposit. Inquisitionum Suo in Judicio per Partes deductarum esse contulit Si quid enim Actrix de Inquisitiones earundem Causam demonstrat, quam Partes prima ad Judicium Terrestre Plocen. stante adhuc vita Dni Mathaei Dtuznieuski promoverant, postquam vero idem olim D. Mathaeus Dtuznieuski vitam cum morte commutavit DD. Dtuznieuscy hanc Causam tanquam criminalem in Judicio Ter. Plocen. sertentem Juxta Jus Regium Art. 95 Decurrendum Judicium presens Resolvendo Lustratione Superius facta attenta Superius exarato Decreto Dilationis Scrutinium in Judicio Ter. Plocen. Inter hasce Partes emanato hanc Causam

ad Judicium Vice Plocen in quo pendet Judicia remittit
judicandum Conservando Jpsi Quic ejusq Partibus ultiq Juris
Comparendi paratum peremptorium Inquisitionis Autem
nunc reservatis denuo obligandis, Parte ultiq edita dandam
prout in instanti edita dat. Decretat.

Inter Jpsam Beatam Woznicka Virginem innuptam Actricem per Jpsum An-
tonium Woznicki Vice Notarium Cren Ploren Fratrem pter
et Mros Josephum Wagrodzki Succameranq Jaktocimens
ac Elisabetham de Nowowieskie primi Ord Mri Ignatij Wepsl
Dapifern Supscene Secundi ad Jpsens vob Invicem Conges Vicin
cum et Matrem tum Antonium et Franciscum Wepsle in Pri-
mo Matrimonij Thoro procreatos filios et Prinignos Ord per
Paulum Zottowski Vice Notarium Frem Ploren pter Coram
Judicio Officij Jpsen Comparen et secum Judicialiter Controver-
tendo Jnsistendo Decto Judij Officij sui Jae Secunda post Jm
Scapulario Beatissimae Virginis Mariae pxa Scilicet Die Decii-
ma Octava Mensis Julij Ao Jmmediate Jpsento Millesimo
Septingentesimo Septuagesimo Quarto Inter Modernas Partes
Comparens lato tenori Mros Wagrodzkie Conges et Succres
Wepslovianos Comportare Torquetes Binos Aureos Cochleania
Argentea in Numero Duodecem ac Ponticanium unum lum alia
Clenodia per Ord Jstrem Meum Valerianum Wepsl Castela-
num Supscene Ejusq Ord Mri Ignatij Wepsl Dapifern Supr
scene Parentem post Fata Ord Jpsi Josephi Taborowski Vice Nota-
rij Frris et Crene Jaktocimene Actricis Avum ad Conservati-
onem accepta Jpsam Cathannam de Taborowskie ad Jpsens Smo-
lenska Ejusq Ord Jpsi Taborowski Vice Notarij Frris et Crene
Jaktocimene Juliam Concernentia, et per Eam Jpsam Cathan-
nam de Taborowskie Smolenska Scripto Manuali in Data
novo Die Decima Tertia Novembris Anno 1781 Sub Au-
thonitate Judicij Compromissonialis Jbiq agitanti Actrix Re-
percussa et Condonata iidq Instanlanee et Quoniam Loco Com-
portationis Eorq Argenteor Superius Expressorum Eaq Partes
secum composuerunt de Data eius in Scripto Die 28 Mensis
Decembris Ao immediate elapso 1774. Consonsserunt Pinde
Judicium Officij Jpsene Stando Eis Complanationi per omnia
ad invenit Decernendo Quatenq Jta Mri Wagrodzij Conjuges
et Succres Wepslovianj ad tenorem Jpsius Complanationis
Cistulas Quatuor Argenteas tum Quinq Cochleania argentea ac
Duas Minoras Denicq Ponticanium Argenteum necnon juncturas
Complanationem.

argenteas

Argenteas Alias Spinagli Parti Actꝰ extradant idq. in instanti
Sub pena Banitionis in Casu Contraventionis In determinio
Judicioꝝ ꝑsens inter Trinos Tactos Publicandas. Et Quoniam Jtē
Mtē Wagrodzky et Succores Wessloviani Supra Scripta Argenteria
In instanti Parti Actorē extradiderunt Proinde Consentiente Part=
te Actorea de extraditis ꝑ sens quietantiam Decreti ꝑsens Vigore.

Inter. ꝓ Stanislaum Wolowski Actꝰ pitter et Quoniam ꝓ Paulus Broski Actꝰ
ꝑsens in Trino disparet et se Condemnare permittit Proinde super
Eodē in Lucro Ulterioris sortis finalis ac indilato executionis ratio=
ne non Solutionis Summa Viginti Aureoꝝ Hungaricall Scripto
manuali assecurata una cum ꝓvisione ab eadē ꝓvenienti permit
titur Condemnatio cum additione pro executione ꝓ ~~Burgrabij~~ Simo
nis Turowski D.C.P. quam peragat juxta ꝓcessum. Publicatum

Inter ꝓ Thomam Borowski Actꝰ pitter et Quoniam. ꝓ Franciscus Gizinski
Actꝰ ꝑsens in Trino disparet et se Condemnare permittit Proinde
super eodē Actꝰ in Lucro Ulterioris sortis finalis Executionis ratione
non Solutionis Summa Quindecim Aureoꝝ Hungaricall pro equo pro=
venientis Juramento evicto et Decreto adjudicata decernendo ꝑ Pena
litatis permultitur Condemnatio cum additione pro executione ꝓ
Burgrabij C.P. Cujusvis quam peragat juxta ꝓcessum. Publicatum.

Inter. ꝓꝓ Thomam et Mathiam Borowskie Actꝰ per ꝓ Thomam Borowski
suo et ꝓ Mathiæ Borowski imē pitter ꝓꝓ Stanislaum et Valentinum
Zukowskie Actꝰ per ꝓ Stanislaum Zukowski suo et Fratris sui imē pitter
et ꝓꝓ Joannem et Franciscum Smolińskie Actꝰ per ꝓ Joannem Smo
lenski suo et Fratris sui imē pitter et Quoniam ꝓ Petrus Dezuro=
wski Actꝰ ꝑsens in Trino disparet et se condemnare permittit Pro=
inde super eodē Actꝰ in Lucro suspenso Rigore Decreti judicij sui
~~Statutionis Actis perquemnam Citatio ad Instanciam Actoꝝ et extradita~~
~~indefectu Statutionis peractum tam Super ꝓ Smolenskie ulteriori~~
~~Actor non edita Citatione processu aggravationis~~ ratione ꝓsti. ꝓ et Decreti in conducto
ꝓsenti curationis ~~generali~~ ꝓ et comparitionis ab actionibus inquisitis
Et declarationis penalitatis super Actoribus in. cāp. decessu extendi Cau=
sationis decernendas Penas permittit Condemnatio cum additione
et precautione ꝓ Burgrabij cujusvis quam peragat juxta ꝓcessum. cum
Comparentibus vero causa suspenditur ad comparitionem disparentis D.C.
Publicatum

Inter ꝓ Thomam Borowski Actorem pitter et ꝓ Joannem ~~Joan~~ Smolenski Actꝰ
pitter Judicium decidendo Citationem Partis Actꝰ suum ad Judicium Parti
Actꝰ et Iam Controversijs Partium examinatis ad assecutionem Partis Actꝰ
Datur Dilatio Inquisitionis super contenta Citationis et precautionis

Partis

Partes Adorea Parte vtriq; in Pquentibus Judicijs suis diuendo T.C.

Inter S. Bonaventuram Bautowski Actt per S. Simonem Turowski insen-
plum Plenipotentem ⁊ Quoniam ⁊ Alexander Osiecki Spens in Trno
disparet ⁊ recondemnare permittit Pende super eor Actt disparente in ca
eo ultionis fortes faciendo executionis ratione non solutionis Summa
una cum pmissione ab eas pueniendi decernitur condemnatio cum ad
ditione pro executione S. Margtabij loci Spens supsuris quam peragat Jux
ta Pmissum

Publicatum

X Inter S. Valentinum Tollowski Dominum et Laboriosam Franciscam de
Bonis Tollowo Tulli Subditam Actt per eum S. Tollowski Dominum
suo et Subdita sua nmé pitter et S. Jacobum Lisiecki Actt pitter Coram
Judicio Spens comparen & Insistendo Decño Injuncto repositio
nis Inquisitionis in Anteactis Judicijs supp inter Partes Comparen
lato Seneri cans Partem Adoream Inquisitionem suam suo Coram
Judicio eruditam Judicium Spens in ei Actoris mandat Et quoniam
Pars Adorea Inquisitionem per se eruditam reponit Pars vero Citata
in eas Inquisitione persistit ac se judicaturam ex eas Inquisitio
ne permittit ac ejs Inquisitioni se subjicit Pende Judicium Spens
ad recitationem Et lectionem repositionis inquisitionis condescen
dit qua lecta et per omnes Circumstantias trutinata et excami
nata Quandoquid ex eas Inquisitione compertum est per S. Jaco
bum Lisiecki Actt Laboriosam Franciscam Adoris Subditam suo
casse et res ejs ppias ac se Rusapisse et eas res ~~spectas~~ in to eo
occultto conservasse eam q; Subditam ad Bona Stupia in Jugam
expedisse ac eam ubinam augere debeat instruxisse Pars quam
autem eas Subdita per Actt inve. tigata et capta fuit et quis nam
ipsam in fugam expedire ⁊ ppallare possa fuerit eas in Campis reper
tam ex ira et rancore nulla ex causa infestasse converberasse lonq;
isse Domum Adoris absente eo Subrata framea in eas ipse invadendo
in Duellum lege Publica vetitum provocasse et certam Personam ut
ad provocandum Actor excat invitasse instruxisse impersuasione tamen
ejus persone ex Circumstantia non existentia Adoris Domi pers. ejus
se Combinationes Duellationis cum actore Vanjs in locis ppallasse
Lanina in frumentis et pratis nulla habita in eas Villis cum actore
possessione intulisse Circaque eas Damna se Adorem opponentem con
cutere et convulnerare cuta pmiare palam et Public appmisse alioq;
permultas violentias peregisse exinde Leges Regni transgressum esse
pro his itaq; omnibus violentijs et delictis ac aliis Inquisitionibus eruditis cum
Actt Judicium Spens punibilem Sententiat Decernendo Quatenus
Citatus eluendo suum temerarium gressum. hinc et Ab Actu Spens

In Octo

Ita non extractum

In Octa Septimanis Summ Castr p̃sens Superiorem tincat ejusq; Sessionem Turricam per Spatium Duatius Septimanarum sustineat sine intermissione necnon Egressu de Sum panam Ducatorum cum Duatuordecem Marcas Pott Actor Conum Officio et Actis p̃sent sub Pena Damnationis tam quo ad Sessionem Turricam quam quo ad Solutionem Marcas Arca Manenon Jbus faciendam publicanda Actor Judicio quoq; per Meetum p̃ instantis Juxta Jtus Communis p̃fatum solvat Bthlomeus Actor Pars Damna Illata et vulnera inflicta in Sequentibus Judicijs suis Compbet Pars quam Compbationem Subsecutam vel non Judicium eccensit de quod Juris erit J.C. Petro Seguis Partes respectu p̃cessus super ea Citt Per Partem Actoream perductis Partes inter se Componentur Pinde Judicium p̃sens cum eo p̃fatum tollat Cassat et Annullat Dtõ p̃sente vigere.

Inter S Eustachium Smoleski Actt p̃ller Squeriam S Lucas Protonotarii p̃sent in Trõe disparet Et ex ratione violenti nec ob interruptionis Et qui Valoris Septemdecem Marcas Thargantiatt Condemnare permittit Proinde super eo Actt disparente permittitur condemnatio cum addicio pro peragenda executione ad Mum loci Capitaneum remittitur

Publicatum

Inter Eum Actt ut Supra p̃ Mum Josephum Kamienski Dapiferum Orsichoviæ Citt per S Paulum Zollinski Mum Albertum Jerzinski Dapiferum Plocens Citt per S Adamum Milewski et Mum Rosaliam de Kamigowskie Citt Mis Jacobi Chamski Subridis Trõs Plocens Consortem Rosaliam Viduam Matrem et Joannem Chamski Filium Citts per Eum M Chamski Filium suo et Mis Matris suæ nõe p̃ller coram Judicio p̃sens Comparens Et Veneri Partem Actoream Satisfacere Decreto Impunda Adcitationis Mis Commissarij Districtus Regrens in ante actis Judicijs suis inter Partes Comparentes Late in instanti et Quoniam Pars Actor Cum M Commissarium adcitavit Pinde Satisfecisse Sententia Judicij sui Judicium p̃sens arbitratur Partibus q in causa p̃sens expensis manead Inexperimento decidendo Adcitationem cum suum ad Judicium editam ac Primum Partis Actoreæ Necessariam esse Condescensionem S Bthlomæj Kustowski D C P [illegible] ad Fundum Bonor Mlodowo Captato Tempore adinvenit Qui S Burgravius Judicia de ad Ventu sui tempestive faciendæ Avisatione mutuo Partium sumptu conducendus Condescensurus Comportationem Quietationum depersolutos Subsidio hanitativo Per Partes Comparentes ac adaptandos Subsequencam p̃jungel ejus Comportatos ad proportionem [illegible] Chantatiui Juanto p̃sentibus Constitut Juramenta p̃mecasse fuerit excipiat Bonificationem p̃tensionum quarantum cuilibet p̃venerit p̃ standam demandabit Inquisitionis Et Necessitas p̃ [illegible] expedient.

Inter. Valentinum Rotkowski Actt pller et ff Antonium Lesicki Actt pller Coram Judicio ff. vene Comparen: et secum judicialiter controvertens qua num Partium controversyo in Judicium suum jndratis exandritis Jenen ff Antonium Lesicki Actt Decto injuncta Statutenes Labanosa Marianna pro qua res vertitur in Antiactis Judicijs suis inter Partes comparentes Promulgato vdq instantanee Et quoniam Actus cane Labenesam Mariannam presentem in Judicio Statuit Je Coram Judicium ff. vene cane Labenesam Mariannam per citatum Actoris instantance extradere Arbitratur nec non in Sublationem Con demnationis ff Actt Actoris Panam Simplicem Quatuordecem Marcar Pott Judicio vero per Medium jn instanti sub pena Ba nitionis tam pro Parte Partis quam pro Parte Judicij ex Regestro Panalium publicanda emanered Suita pena Trium Marcar Pott Actoris per Actt Judicio denuq tolis in instanti sub simili Rigore in casu alicujus Contraventionis extendendo Solvenda.

Inter ff Franciscum Umanski Actt pller et Quoniam ff Thomas et Jacobus Brudnicy ff vene in Termo disparet et se condemnare permittunt ratione non Solutionis Summa cum pensione ab eis provenienti Proinde super eisa disparentibus permittitur Condemnatio cum addi tione pro peragenda executione ff Burgrabij loci ff vene cujusvis quam peragat Juxta processum expedial. Publicatum

Inter ff Mathiam Iglenicki et Magdalenam de Hlobutkowskie primi Actt ff Stanislai Umanski Secundi ad ff vene vicis Mutuum Conges Actt per eum ff Iglenicki Manthum suu Actor Actt mne pller et ff Andream Hlobutkowskie et Consortem Brenderska Conges Actt per ff Paulum Tolkowski Comparen Et Judicium decadendo Citationem Partis Actt Partj Actt suum ad Judicium citam ad assectationem Partis Actt Datas Dedatis Inquisitionis Partj Utriq super contenta Citationis et Pte stationum Partis Actt in Sequentibus Judicijs suis educenda Sic Cr

Inter ff Ambrosium Dlugoviecki Actt pller et Quoniam ff Adamus Dobr ski ff vene in Termo disparet et se ratione non extraditionis Ephip phij proinde super eod disparente permittitur Condemnatio cum addicione pro peragenda executione ff Burgrabij loci ff vene cujusvis quam peragat Juxta processum Publicatum

Inter ff Paulum Zbyszynski Actt pller et ff Adamum Parentem et Anto nium Filium Actt per ff Paulum Zbyszynski Actt Antonium et Judicatum suu et Parentes sui mne pller Coram Judicio ff vene Comparen Et Judicium citationem Par tis Actt Partj Actt suum ad Judicium citam decadendo Decernit Jua tenus ff Adamus Parens et Antonius filius Zbyszyscy Actt ff Paulum Zbyszynski Actt de Summis et illaraio per se ab Actore levandis Decto

condezcensorial

Condescensionali in Fundo Bonor Zbyszyno Obrotowe inter Partes
Comparentes emanato adjudicatos se mutuo et alterutrum Coram Of
ficio et Actis p̃sens hinc et Ab Actu p̃sens in Quatuor Septimanas sub
pena Bannitionis in Casu Contraventionis Area Mansionem Cum Jaceñ
dam publicandam Acquietent et Thalaminus respecta neglecta per Citatos
recognitionis Quietationis Pranindes eosq Citatos Judicium p̃sens adire
venit Decernendo quatenus Ipsi Citati Actori panam Simplicem Ducato
rum decem Marcas Polt in Erario et Sub Rigore Supra scripto in Casu
Contraventionis exhibendo Judicio autem per Medium in instanti
enumerand Decori p̃sentis Vigore.

Expedit Partes in omnibus et Singulis Splensionibus p̃ justo et
equo, et Rhal in tractum et resolutum relinquendo assopiet Diffudica-
bit et moderabitur Cujus Decisioni Partes utraq; parere et acquiescere
adjudicatum et Citati Sub Pena Bannitionis illo Erario Condescendendo
Super Parte Contravenient Publicanda Citata pena Simplici Ducato
rum decem Marcas Polt Parti per Partem Compensanda et Ju
dicio per Medium in instanti Soluto Juris Communis Cessu Sol-
vendi Porro Partes tam Comparentes quam adcitandi quemvolue
rint et quos negotium Poposcerit Erario Condescensionis adcita
re adcitati Sub Rigore Pena Bannitionis super disparentibus ex-
tendendo Comparere tenebuntur.

Inter Dñam Hedvigim Tyminska Gi Jacobi Mobukowski Rel. Contem
Hoffmañ alias et M: Michaelem Poladzicki Cit per Valen
tinum Zoltowski Bl Pl Insecum Plantem Juelm decidendo Primum ex
Anteriori Decio Dilationis Majoris Partis citra Concessa Suspensa Sa
ti factione Dilationi Majoris quoniam haec in causa Decium Assi
gnata Condescensionis ad fundum Bonor Czachowko in Anteriorib Judiis
Tñ Secunda post Dm S:e Martini Pontificis Anno Elapso 1771 Inter M.
Poladzicki Bonor Czachowka haeredem abuna, et Dñum Hedvigim Ty
minska Gi Jacobi Mobukowski Contem Actae alios Creditores cum
Juribus Suis ad Bona memorata Czachowka p̃ Solutione Summar Cen
tentes p̃ liquidatione Jurium et Assignata inde Judm Causam hanc
ad Primum Condionis Assignatae in Ordine Liquidationis Jurium tam Partis
Actae Gae Mobukowskich quam Aliorum Creditor Premittendo Cens et Remittdo
p̃sens quid Judm Officij Sui inius Absentia Obstante multo Partium
Sumptu Captato tempore Condescensus Comperationem Documentor
Causam Orel Etiñcen Demandabit Summas Debitor Liquidand.
Vin Assia Cusq mandi Sa

Solvõnem Earq demandabit Damn. Anteriusq in Acto Exequetur Rigo
res Annectet Cujus Decisioni Partes parere et Acquiescere sub Pœna
Baõnis etiam ad Arbitratum Gri Wobukowskich Actis debebunt ac tene
bunt, Lucta pœna p Utramq Partem pœna Quatuordecem Marcar Polon
Parti p Partem Alterius compensando Judicio Suo p medium in
Instanti Solvenda p quo Trino Conditionis Partes quos voluerint Nego
tiumq proposcebint adeundi et adeundi Comparere et Judicatum pati
Debebunt ac tenebunt Sub simili Rigore Decreti præs Exigere
Inter Gros Antonium Myslinski et Josephatam Sobolewska Jnvicem Conjuges Actor
cit p Eumq Maritum Suo et Contis Suis Vnè pñtr et Gros Albertum
Kosicki et Salomeam Rudowska Jnvicem Conjuges cit et Act per Eumq
Maritum Suo et Contis Suis Vnè pñtr Comparen et secum Judtr Con
troversiam cte, Judicium decidendo Actiones partium Utraq rursum ad Judm
dict ad Assectationem Earq Partium Combinatas Eor Actorum et Reorum
Datur Dilatio Jnquisitionis Parti Utriq ad Contenta Jnes et Prõnum
Partium Utraq in Sequen Judicijs Suis educendæ Hi-
Inter Grum Mathiam Dobrenieçki Actr pñtr et Gros Mariannam Pethykowska
Reum cta ab Gro Jacobi Meiszkowski Contem Viduam Matrem Josephum
et Laurentium Filios Meiszkowskie Actos cit per Eumq Gros Meiszko
wska Matrem Suo et Filior Suor Vnè pñtr Judm Decidendo Cita
tionum Partis Actoreæ Lucam ad Judm Parti citatæ Dilatio Controversi
is Partium Inductis Exaudita Decernit quatenus Pars Actr Gri Mathei
Dobrenieçki Comparet p tensionem suam ac valerem vel Registro
Specificatam in Sequen Judicijs Suis prius et proximius Abhinc in
cidenq Et quoniam se in Instanti ad Juramentum Actr Gri Ma
thiæ Dobrenieçki tradit pinde Additi Eiq Illis ad pronunciandam
Juramenti Rotham Præstitit Sup Valorem et Summam Qua
draginta Florenor Polon Quo Attento Juramento Judm Decernit
Quatenus Pars cita p missam Quotam Quadraginta Florenor Pol
Juramento evictam hinc et ab Actu Decreti præs in Octo Septimanis
Parti Actoreæ Officio et Actis præs Sine quibuscunq Juris Diffugijs
et Protestationibus Solvat et realiter Enumeret Judicio sub Pœna Baõnis
in Casu Contraventionis circa Missionem ibiq fiendæ Publicandæ
Lucta pœna Trium Marcar Polon Parti in Trino Supra expresso Ju
dicio Suo in Instanti Sub Scorsivo Rigore ex Registro pœnalium
extendendo Solvenda Decreti præs vigere.

Inter Gros Alberti

Inter Gos. Albertum Kesicki et Salomeam Rudowska Invicem Con
iuges Actr per Maritum Suo et Contis Suae Nne prtr. Et quoniam
Gs Nicolaus B.C.L. Parens et Thomas Filius Nowalewscy alis pren
in Trno Disparent et se Condemnare permittunt proinde Super Eisq
in Lucro Ultimarie sortis finalis ac Indilatae Executionis ratione
Contraventionis Decreti nec Attentationis Juramenti Super Im
probationem Taxae Vulnes Confiscationis ptensionum ac Da
mnis ptus Illatis Decernitur Condemnatio cum Additione ptae
cutione Pri Joannis Sulinski B.Lou pren quam peragat juste
Publicatum
et actum.

Inter Gsum et Albertum Kesicki Actr prtr. Et quoniam Gs Nicolaus
a Radowski alias pren in Trno Disparet et se Condemnare per
mittit proinde Super Eo in lucro Solutionis Summae cum
Provisionibus pveniendum Decernitur Condemnatio et pro
peragenda Executione ad Instantiam B.C.L. quibus quam peragat juste
processum
Publicatum

Inter Gm Jacobum Iglenicki et Magdalenam Lukowska Invicem Con
iuges Actr in Absentia Mariti Sui prtr. et Gm Josephum Nowic
wski Actr per Gm Matheum Krzyzkowski. Tandem non sunt

Inter Sr. Albertum Cyrimski et Mariannam Stilewicz Invicem Coniu
ges ac Ludovicam de Cyrimskie Suthowska Consortem Felicitam Vi-
duam per eumdem S. Albertum Cyrimski Suo et eorumdem pro me prae
et Sr. Paulum Cyrimski et Brigittam de Sachorowskie Conjuges
Actr per eumdem mantum Suo et Consortis Sui me prae aliter Coram
Judicio praesentem Comparentem et Instante decreto Judicij Ssij
Sui Instante reproclamationis Inquisitionis per Partem Actricem
in anteactis Judicijs Inter Easdem Partes Comparentem Lecto Zenicam Sar
tem Actricem Inquisitionem Suam in instanti reponere et
tem Actricem Inquisitionem Suam Inquisitionem reposuit Pars vero
quoniam Pars Actrix Suam Inquisitionem reponit Pars vero
Actrix ex eadem Inquisitione Judicaturam se permittat et eidem
Inquisitioni se Subjicit Proinde Judicium praesens ad Lectu
nem carentes Inquisitionem Condescendit Lectaque et ma
ture deliberatione perpensa et tractato Lucando quidem ac
ca Inquisitione Lucaliter constat per S. Paulum Cyrimski
Sr. num Albertum Cyrimski Sumpto quodam ad eis manu Ictum Jura
sepe Invadendo eumque Actorem Infestare aggressa pe quem offrepisse

exportiis ea Ecclesia Parochiali eundo Secum ferencipse Con
veniendo Semiliter Actorem prosequendo oppraepse Dominorpse de
inde Supe aggrediendo in ejusdem actorem bacculo prægrandi
actorem Comutere Absentiapse et civiis Lesserre propriapse pnti
ciendo Actores ea Ecclesia oppraepse cum aliis Fris Josephs Gutho=
alis Obstantibus Comportem Gib
alis oppraepse aggravapse ea vehiculo ni Terram pro Suscipse
bacculo Convertirapse Con capse Coram pnutis Demonis Lesse
verbis statum Nobilitarem denigrans Actoris apse diasgpermul=
tos violentias pergipse Quamdam judicibus prasentibus pro his
ac aliis Juris dictionibus deductis Lapsasse eum S. Paulum Guimbi
Sahibilem declarat Decernendo Quatenus Jus S. Guimbi Elu=
endo bene Lucem temerariam propsequm Curiam Superio
rem sartis presentibus hujusce ad actu prasentiam Tertia Post
Dominicam Secundam Decembris Anno Curreni proxime primoris
Jurisdictionis Septimanam Continuis et capleat recenseri in egressu de Curri so
so Alberto Guimbi Panam Duplicem Quatuordecem Marcarum
Solorum jam dicem Fratri Gutho urbis Panam Simplicem Quat=
tuordecem Marcarum Solorum Coram Officiali et actis presentibus
Sub Pana B. ni Caroli Contumaciae Lisa Manifestandi
Jhus faciendam publicandi Absolvat Nihilominus Pars actrix
Vulnerata Libri Infinitas Insequens Judicium Lis Comprobet Post
quam Comprobationem Subsecuta vel non Judicium Decernet
id quod Juris erit Ff. Judicio autem permediam instanti

Inter S. Antonium Rudimentis Acta et Cta pmaliter et S. Josephum Symp
sonis Actorem et alia pmaliter Quam Judicio presentes Comparentes at
Quo ad actoratum S. Symbolum Tenere asseruit Dolere Quam Rudimen
de Fratre Contentes Actoratui Licentiam Dari Prosequantur Jus Pro
secutione altationibus earundem Partium Controversiis Judicium
Jurisdictis Ex dictis Teneri Partes utras ad mentem Dicti
Officii Juris Juris dictiones per se in presentia Judicis Juris dictionis in
stanti et quoniam reposuerunt ad Lectionem reportationem Judi
cium presentes et Contulit Duibus lectis et ea omnia Circumstan=
tias tantinatis Siquidem ijs de Juris dictionibus Quæ Symbolus
in objectis per S. Rudimentis non redarguitur spe reus Pro unde
cumque Judicium presens Liberandum fuit et pronunciat Quantum
vero spectat Pretensiones per S. Rudimentis ad Quam Symbolus
sibi usurpatas realitem Conscripto Rejectis earundem preten=
sionem Pro sequenti Judicis Lis Comprobet Post quam Com
probationem Libelatis vel non Judicium Judicium officii pre
sens Decernet Pro quod Juris erit Ff. et prout ea pretensiones
per S. Symbolum ejus nullomodo sunt Deprecatæ

Inter S. Adamum

Inter Dñ Adamum et Eleonoram de Suerbeck Iuniores Conjuges
Parentes Laurentium et Matthiam Filios Iglemichel actores et
per eum Dñ Adamum Iglemichel suos Seniores ac Filiorum tutorem
nec non aliter et Dñ. Matthiam Borcharli et Agnetem de Borchel
Iuniem Conjuges Reos et autores per eum Dñ. Matthiam Borchel
suo et Comparis sui nec non aliter. Coram Judicio presentes Comparen
et Seriem Judiciter contendentes et mihi Scribendo Decretum Fi
iuncta Veronica nis Inquisitionem per utramq Partes deducta
In anteactis Judicijs Litis Inter Partes Comparentes Late Generis
erant Partes pasce Inquisitiones reponere Pronunciante Judici
um presens arbitratur, et quoniam Partes suas Inqui
sitiones reposuerint Proinde Judicium presens ad Certiorem
Caram Judiciand presens Gendes erant Quibus certis et ma
tura deliberatione perpensis et Pratinatis Quando quidem ex
ex ejus Inquisitionibus Vacuentes Deducitur et quidem quo ad
actoratum Dñ Iglemichel per S. Matthiam Borcharli Fra
Laurentium Iglemichel Filium in Lesa existens et nulla in
tione commisse Considerasse oppresisse Litis Pendentis Diffamasse
se pene ex Fejtelli Viva Voce Testium Quidipse quando vero
Adamum Iglemichel Parentes in una compage ad Bona Litigio
Dicendo nulla de Causa vias et Contentiones excitasse
et Cognata Framea imperate in equo Lederi Convulnerasse et
dixisse non interemisse et hac Convulneratione de equo in Ter
ram prolapsum aggravasse et graviter Concussisse, Quorum
per quendam aggrauantem Dñ. Borcharlium Instantiam acciu
sui Leo applicasse, Damna in Fructibus Pratis ac Olen
bus Inventarijs Litis Instantiæ, aliisq violentiis et Lesiones
Servitias et tatum Solutatarem Dñ Francq Peregisse Pro
bis ac alijs Inquisitionibus deductis cumq S. Borcharli Judi
cium presens punctualem Diuenerit Parrendo Pratores
Idem S. Borcharli eluendo hunc Diem Comparuit Dñ Leo
pirie et ab Acta presens in Lex Septima nis Jugerum Superio
rem Curtis presens Ingrediatur equq Lesionem Quoniam
per Spectum Duarum Septimanarum Curtis met et caple
ab nec non ni Egressus de Fori Jurisdictionis S. Adamo
Iglemichel Sanctum Duplicem Quatuordecim Marcarum
Polonicalis Judicio Curtem per medium Contendentium Juxta
leis Communis proceptum enumeratum. Quo vero ad alter
tum Quoram Borcharlich Significans et ejus Inquisitionibus
manifeste Comitat per S. Adamum Iglemichel Quod
Borcharli Vanjs in Locis Coram Diversis Personis nullo Ho
Cito respecto Statuto Voluntatis Sepissime Dñ Jesse Diffamasse
Contemptuose et hac et Grauem tantum ad vias et Conten-

tiones

tiorem occasionem circa nimium cui potium prebuisse
quenq et tranquillitatem Domesticam exinde non conservas
Juan Bobre cuiusq S. Adriani Ygnatii Cittium Penas Judicium
non posse
presenti evadere absolutorie qui minimo pro epi modi Inquisitionibus
deductis punibilem declarat Decernendo Quatenus idem Cittes
in reconciliationem legis positivis Serenissimi Superiorem Sancti pre
sentis Portus Ingressum in Turinum Enrici Bivarelli in una Septi
mana in eat candem q Lepionem Turicam per spatium Unius
Septimane circa Intermissionem Licentiat se in expressum
de Serenissimi S. Ygnatii S. Borromei Panam subscriptam
Quatuordecim Marcarum Pro Fabrica Judicio denique per
medium inventanti juxta Solitam cui praxim Solvat
Factura Licentiantes premissa omnia Cerandi officia et acta
officij presentis sub Pena Pecuniaria in Ipsum Contravenientis
alicujus circa Manifestationem Rei Judicandum publicandam
Nichilominus S. Ygnatium Vulnera Libri Justitia et Damna
Illata ad valorem Pecuniarium Judicis Legis Consistent
Post quam Consumptionem subsecuta vel non Judicium
decernet id quod juri erit Inquisitiones autem Partes citat
decernet id quod juri erit Inquisitiones autem Partes citat
ipsi nemine testatas de meo obrigillando et Partibus extradendo
Judicium presens in instanti declarat Post extradit Lapez
Judicium presens in instanti declarat Post extradit Lapez
vero Joco Casimiro Pinno alii Acto dispensationis attento
Joco Casimiro Pinno alii Acto dispensationis attento
Damnato Condemnatio cum addita
ta taxandi vel taxiandi Decernat Condemnatio cum addita
ne pro perogenda Executione S. Burgobij Loci presentis cujus ar
gumenta pro expedit expedit.

Publicatum.

Inter S. Valentinum Adamynski Dominum et Lym Franciscum Pub
dum acti per cum S. Adamynski Dominum et S. Mathaeum suo
et Subditi sui me prter et Sum Mathaeum Zgorzelski acti et Judi
centem prter. Coram Judicio S. sens Comparens D. Judicium
Decidendo Cionem Partis acti Parti acti suum ad Judicium edictam
Quoniam Pars ad Maonem Pars acti factam virtute S. sens
Solutionis Quotas pecuniae unius Dni Aurei Hungarici ad
a L. Francisco Rubato altenius Octo Florenos ad computum
Verbale Tertia Quatuor Florenos grossos Quindecim pro Feno
et avena ab exercitu Rutenico percepta S. venientium convenit
Unde S. prtes actores ad comprobationem S. tensionis sue Judi
cium advenet Jelp Insequentibus Judicij suis Pricis et p
ximius ab hinc inducentibus post quam comprobationem S. tan
dem vel non Judicium decernet quod justitia erit T. C.

Inter S. Valentinum Adamynski acti prter et S. Albertum Mlo bu
kowski et Mariannam de Strusienskie primi Oth S. Andreae Ma
komauski secundi ad S. sens vobi Invicem Congo Laurentium

Antonium

Antonium Josephum Mallomaussky Actt per S. Albertum Klo
bukowski suo et Actor. Actt nunc priter. Coram Judicio suo compareng
& Judicium Decidendo. Cognom Partis Actt Parti Actt suum ad Ju
dicium edictam Quoniam Actor pro Solutione Summa Centum
Tyne Pott per Ott S. Andream Mallomaussky Actoris S. de Stru
sienskie ad Instans S. Alberti Klobukowski ac Laurentij Antonij et
Josephi Mallomaussky Fratrem Priorem Manuale et Parentem Actoris
Sui Josepho Kolczynski Actoris Parente ad Certum Manuale de
Data in Kolczyno Magna Die Quinta Mensis Junij 1746. Ao
Datualium Manibus Contrahentis et Amicor. Absentium Con
venit Pars vero Actt eam. Solutionem Inficiatur Unde Jam
Prior Sui Kolczynski Actor ad Comparationem Quatorium ad
inventa Decernit Quatenus Actt realitatem Rei Gestae
Solutionis Summa Comp. bet. pr. Sequentibus Judicijs suis Ri
us et Examinis ab hinc Precedentibus Post quam Comparationem
expletam vel non Judicium decernet Jo quod Justitia erit &c.
Inter S. Valentinum Kolczynski Actt priter et S. Ignatium Tutkowski Actt
et Judicentem Actt priter Coram Judicio suo compareng & Jure legi
timo ad inventa Partibus Judicium Procedere mandat in Procedendo
Quoniam Causa Spes introducta gesta Tutoris per S. Ignatium Tutko
wski super S. Valentino Kolczynski habita Bandis Caveati de per
ceptis Proventibus ac aliis Pretensionum ex Possessione Bonor. Kol=
czynska erga Creditorum Spes in Judicio Prosequitur quae vie Condesan
cionis decadi nequit Unde Judicium Necessarium esse Condescensi
onem SS. Barthomaei Tutkowski et Mathaei Krzywkowski &c.
ad Tundum Bonor. Kolczynsko Litem hereditariam Actoris adi
venit Jus S. Burgrabij unius Absentia non Obstante mutuo
Partium Consilio Captato Tempore Quia tamen Tempestiva
Partium Avisatione Concessorum aut annus S. Burgrabius Conde
scendat Regesta Tutoria Dissolutione aut reparatione Bonor.
Auctis vel Diminutis Insemunationibus de Perditis Inventarijs
rebus Mobilibus Fatis Ott S. Josephi Kolczynski Actoris Parentis
Perditis aut alijs quibusvis Pretensionibus inquirat investigabit
Inquisitionem Capedium Beneficiationem cui aqua Provenient &
mi modam Compensationem demandabit Partis in Omnibus et
Singulis interveniendis in Ipsi intactum et Irresolutum relinquendo

pro

Justo et aquo finaliter decidet Dyffidicabil et moderabitur Cujus
vel Juos Decisioni Partes parere et Acquiescare debebunt aut tenebuntur
Vdq; Sub Pena Banitionis in Vbiq; super Parte contravenientis Re
bellionis Sueta Pena Septem Marcas Pett Parti per Partem ab in
vicem compensanda Judicio vero suo per Medium per Utramq; Plm
in instanti Solvenda Proquo Condescensionis Trino Partes Juos
voluerit et Negotium Poposcerit adeitare Audiendi Comparere
et Judicatum pati debebunt Sub Simili Rigore Jurisdictionem Par
tis Actis resolvet.

Inter q Albertum Nowaski Actt pettor et qq Catharinam de Konsinskie
Ott q Stanislaj Osiecki Relictt Conthem Viduam Matrem et Ignatium
Triam Osiecki Actor per q Paulum Zolkowski Coram Judice q pr
Comparent & Judicium dicendo Cionem Partes Actt Partibus Actt ad
Jdm dictam pro Solutione Juota Triginta Synq; pro Alijs Ott q
Stanislaj Osiecki Partis Actt Manibus et Parentis per Actt emptis Decer
nit Jdm Juatenus q Nowacki Actor Compbet in instanti in eam Ju
ramenti Rotham Prout q primissam Juotam Pro Alijs ad Obliga
tionem Ott Suprascripti q Osiecki exposuit et eas q Ollas extradi
dit Prout et Addictur Mlis ad rotivandum q stitit Postquod q Actum
Juramentum Decernit Jdm Juatenus Pars Actt Nempe Mea Co
Thanina de Konsinskie Ott q Stanislaj Osiecki Relictt ansore Vidua
Mater pria Cessione in rem persolventis recognoscenda Parti Actt
Suprascriptam Juotam Triginta Synq; huic ab Actu q. enc in Duo
decem Septimanis Solvat ac realiter enumeret Vdq; Sub pena Ban
itionis in Casu Contraventionis Circa Manicam Coram Actis Crenq; Pu
cenq; faciendam publicanda Lucta pena Triam Marcas Pett Par
ti in Primo Suprascripto Judicio vero per Medium in Instanti Sub
Rigore Soluto Juo vero Spectat Octo Florenq; Pett Ott q Ludovico
Osiecki q sati Ott q Stanislaj Osiecki Filio per Actt in Vita Parentis
Concreditam Judicium proistendo Legi positivae quod Filij viventi
bus Parentibus onera Contrahere non valent Exinde non Posse
primissam Juotam Octo Florenq; Pett Partem Adversam a Parte Actt q
tendere Judicat Imo a Solutione q missa Juota Partem Actt Libe
ram pronuntiat Dti q Crenq; Vigore.

Inter qq Martinum Wirbicki et Agnetem de Pelczarskie Juxicem
Conjugales Actores et Juis Contem in Assistentia Manti pretor et qq Pau
lum Zbysinski et Angelam Nieciecka Juxicem Conjugales Actt per q
Paulum Zbysinski Suo et Alior Actt nmé pretor Fandem non Sunt.
Inter q Mathaeum et Catharinam Sochocka Juxicem Conjuges Chyrc
wski Actt per q Mathaeum Chyrcewski Suo et Contis Suis nmé pretor
Actor

Acta et Acta

I. C. Barthłomæum Rostkowski V. C. P. Pitler Meum Bernardum Ko
złebrodzki Subjudicem Terrem Dobrinens. Alt per Adamum Mute
Drowski j. C. Antonium Wyski et Josephum Mankowski Pitto per
j. C. Mathæum Chyczewski Coram Judicio Ipsene Comparens Vr
Judicium Decidendo ~~Praticcam Partis Alt~~ Summum Partibus j
ceruit Qualenus Satisfaciant Partes Dcrō Antecessori Judicij sui
in puncto Computationis Quitationum Contributionis Capita
lis Subsidij Charitativi ex Bonis Hrabstwa Wlodzki et Sabbath
Antecessis Judicis sui inter Partes Modernas lato dcq. in instan
ti ad Quotam loco Computationis Quitationum j. Barthołomæus
Kostkowski V. C. P. Actor simul deductus Meum coram actis Officij
Ipsene dcq. Sub celebratione Judicioli ~~Judicij Ipsene~~ Fō Quartæ pō
Fm Annunciationis Christi Dñi, Festiuel Dñi 4ta Mensis Januarij
Anno Currenti Cons. Meum Bernardum Kozłebrodzki Subjudi
cem Terram Dobrinens. alias Cōs Mathæum Chyczewski Antecessorem
um Wyski, et Josephum Mankowski Actum in Bonis Hrabstwa
Wlodzki et Sabbath Suos Cohæredes in Ordine Meliorationis juris
Dcōrum Judicij sui superius exaratæ Ipsius Contributionis alias
Juramow Exercitui Regio, non ad mentem Subsidij Charitativi
Regnicolis Regiæ Majestatis et Reipublicæ Juxta Re
centem Dispositionem Taxæ Solvi ex Capitis, Personarū Consti
tuti, verum secundum obloquentiam Capitis libet Possessionis Soli=
tum, a quolibet Possessore Solutionis Pensitationis Jadam in Solu
tum, a quolibet Possessore Solutionis Pensitationis Jadam in Solu
sum exponit, Proinde Judicium attenta eadē Materiæ Cognitione et Di
spositionis Palatinalis Officio suo resolutionis non ~~non~~ amb[illegible] Cau=
sam hanc cum toto ejus effectu, ac Partibus ejusdē utriusq. ad Dom
Terrestre Ppriij Districtus remittit, ~~Capias~~ Judicandam ~~amet~~ I. C.
Inter Ipsum Antonium Wlodrczyk Actū pitler et I. C. Stanislaum Kemi
szewski Alt et Actū pitler ac Objectum ~~Actū~~ Coram Judicio Ipsene
Comparens Vr Judicium assistendo Dcrō Propuncto Computatio
nis vltrici Quantenus Subsidijs lato Decernit Qualenus Partes
utraq. Satisfaciant Dcrō Computationis vltrices dcq. assistan
ti et Auditur Actis Judicialis ad pronunciandam Juramenti Relatum
Festiuel j. Antonius Wlodrczyk Actū Super Taxam Quadraginta
Quinq. Marcar. Pott Cons. j. Stanislaum Kemiszewski Festiuel

Non Extradatur.

Ipsene

quoq; d. D. Stanislaus Remuszewski super singulis Marcas Pott
D. Antonium Miłodrowski quibus attentis juramentis Decernit Jm
Tuatemus D. Stanislaus Remuszewski Att exclusis singulis Mar
cas pro Vulneribus sibi Illatis juramento suis et per Jom
p.sens taxatis p.sens Decto Ds Att adjudicatis Restantes Lucide
cem Marcas Pott toties dicto Jo Antonio Miłodrowski Jn Imo
suis Gressus de Turri nempe Ta Secunda post Dnm Judica Lucidra
gesimalem Aō p.sens ventura Coram Officio et Actis p.sens Gren.
Plocen sine quibuscunq; juris dissagijs et Prohibitionibus Advat
dis sub pena Damnitionis in casu Contraventionis circa Monan
facienda in ibd. Publicanda Tuta Pena Septem Marcas Pott
Parti per Partem ab invicem Compensanda Judicio suo per Medie
per utramq; Partem Jnviolanti Solvenda Dta p.sens Vigore.

Inter. D. Stanislaum Krasnicwski et Brigitam Jarocka Conges Att
suo et Contis suis nnē prius et Susannam de Wroblewskie Jn
vicem Conges ac Tutores Att D. Valentini Jarocki Att per eand.
D. Suchodolska in Assistentia D. Pauli Zollowski suo et Supra-n-
plor Att nnē prius Coram Judicio p.sens Comparentibus Ut
supra audiendo Att Partis Att Parti Att suum ad Judicium
dicam Tuat quid D. Stanislaus Krasnicwski Brigitta Jarocka
et Joannes Filia Jnvicem Conges pro resti tutione Jnventari
orum Mobilium satis Att D. Marianna Zollowska p dicti Ott Jo
annis Jarocki Primitiva Contis Derelictis Nis Matrimon
Suchodolski et Susannam Wroblewska Primi Ott D. Jarocki Valen
tini ad p.sens voti Secundi invicem Conges tum tutores Ott
ejusd D. Valentini Jarocki Convenit Quoniam vero Regestrum
de Data Die Septima Junij 1759 Aō cor Jnventario
per Ott D. Franciscam Przybierowska Supradati Ott D. Joannis
Jarocki Secundariam Contem Relictā Viduam Conscriptum Pas
catō proxime cor Regestro p.missa Jnventaria Res Mobiles ac Si
pellectilem Domesticam Inter Ott D. Valentinum Jarocki ex to
ties Dicta Ott D. Marianna Zollowska porcatum Filium Ad
p.fatam Ott D. Przybierowski Jarocka Viduam Disparti ta et
Diviso fuisse dedacuntur Sua attenta exdivisione Amicabiliter
facta et per Ott D. Valentinum Jarocki Acceptata Jm Jncompeluter

Partem.

Partem Actoream agere ad venit Partemq; Actt Liberam a Causa
et Trino pronuntiat Dlis p̃sentis Vigore.
Inter ℔ Albertum Trebienski et Franciscam Kowalewska ju̇icem
Conges Actt per ℔ Paulum Tollowski et ℔ Laurentium Wolowski
Actt per ℔ Joannem Szczepkowski ~~ad objectata talem concernma-~~
~~tionem ex Pte Actt ℔ Josephi Actorynski~~ Tandemmon Rud.
Inter ℔ Joannem Bronski Actorem et ℔ Antonium et Annam
Plaszewska ju̇icem Conges Rosaliam de Jadom Kie ℔
Dłuzniewski Contem Actt Per ℔ Paulum Dłuzniewski suo et Actor.
Actt mi̇nistr Coram Judice p̃sente Comperuit Vr ~~Judex dei~~
~~dendo Actitalem in Controversijs Partium Exactis~~ Sequi
Pars Actorea pro Satisfactione Dli Judicij sui ut Tro Plocens in
Ju̇ris Incertar ac Causar Officij Judicis Ita Statuendo post Fm
Scapularis Dlis 12 Mensis Actual Dei Decima Octava Mensis Ju
lij Ao proxime lapso 1774. Inter p̃sos p̃fatos Joannem Bronski
et Franciscam Plaszewska ju̇icem Conges Actt Ab una et
eors ℔ Jadomskie ac Contem ℔ Dłuzniewski adq; Lrem Anto
nium Subditum Partes Actt Ab altera Pte p̃fatis Intellectu non
Effectis Juris ac Solutionis Marcar adq; Statutionis p̃dicti Sub
dli pro Summendis Penis tum pro Panis respectu Contra
ventionis eid̃ Dero ac ut Rubricationem proprius Tro suo Par
tem Actt Juramto ad Jdm Convenit Pars vero Actta Mocionem ut Tro
Judicis Ordine Ita Sta ut Cra Anno Festi Sancti Laurentij Martiris
nempe Dei Ultima Mensis Augusti Ao quo Supra proxime da
pso cont ℔ Joannem Bronski et Franciscam Plaszewska
Conges de Jnsubsistentia Dero Ultimo Pro quor Satisfactione
Pars Actorea ad ~~Satisfactam~~ Relationem per Mem Rnd ℔ Gradem
Provisum ~~Relationem~~ Michalall de Dzierzaw. ex Jnstantia
Partis Actt ad Jdm Tribunalitium Rnd Petricovium Contra
Partem Actt et ~~Actas~~ Judicium Loci p̃sentis ut Tro Plocens Ita Statu
da ut Vigilia Festi Sanctor Omnium Actual Dei 31ma Mensis
Octobris Ao Stio proxime elapso de Jnsubsistentia p̃fator
Dlor ~~Congressum~~ suo ut Judicio repenit et remissionem Cause
ad Jdm Tribunalitia Rnd Petricovium Concludit Exinde Jam

attentus

Attentis p̃missis tum Macñe quam Relatione causam p̃sen
cum toto ejus effectu afferante Pte actrice et similiter urgente ad p̃
dicta Tribunalitia Rnī Patricoviens Judicandam remisit re
mittitq; p̃sens Conservandum Primum Partibus utriusq; in eod
Judicio Tribunalitio peremptorium Dīt̃ p̃sens Vigore.

Inter S. Laurentium Zachourlii actorem pmaliter et S. Mariamam de Bo
mianovichie primi olim S. Thome Zachourlii exporti ve
endi voti S. Benedicti Malisevelli et eius mantuam aliàs Ju
is eius Conjuges Rei per eius S. Benedictum Malisevelli suo
et Consortes suae rnd pmaliter coram Judicio massey compare
et p̃sistendo Decretis Litis pmissis Responsionibus Inquisitio
nibus Partium utriusq; in actoratu et reatu deductarum Ju
anteactis Judicijs officijsq; latis Tenui causa Partes hasce Inqui
sitiones per se ductas suo coram Judicio reponere p̃sistentes
et quoniam Partes utraq; suas Inquisitiones reponunt
Pronde Judicium presens ad lectionem reportatarum Inquisitio
num condescendit Ipsius Litis et ex omni circumstantia Lis
citatis et Instrumentalis Siquidem ex ejsd Inquisitionibus ma
nifeste compertum est Laborosam Helenam S. Ove Filiam
in Viduali Statu illegitime procreatam esse eandemq; post Partum
stante famulatu apud olim Ivan Thomam Zachourlii pricrem
mantuam S. Malesevelli peracto Viduali Lubsecuto in Bonis Pred
pete per eius olim S. Thomam Zachourlii apud avunculos Suos
Ioseph locatis victum et amictum per octo decem annos Sub
ministrasse ac Valeam ejd Tribunalitio exporti Suum Laurentium
Zachourlii in anno 1773to ex Bonis Predpete adeo assipse
eandem autem Laborosam Helenam ad Ill. Malisevelli
citos assipse et Viri hucusq; commorasse commorantis
Viri Valeam et res ejs proprias per se apud S. Laurentium
Zachourlii desertas per ejs civ Subditos non vertitsipse Quand
storem Judicium presens actorem ex rationibus Suprascris
ac aliis Judicium Suum permovens in Lite pratea
sed pradictae Laborosae Helenae per olim S. Thomam Za
chourlii alias mnata Extra Dīt̃ Judicis Incompetenter agerendi
venit, Iuvimo eandem Subditam Snam Malisevelli et
Successoribus olim Suprafati S. Thomae Zachourlii cum In
ventarijs ac Rebus ejs propriis adiudicat Decreti presens
Vigore.

Inter Illustrem Mum Andream in Lectro et Bielen a Zamoźć
Zamoyski Ordinis aquilae albae Equitem actorem per S. Paulum
Zodkourlii et M. Joannem Stanczyszinskii Notarium Partis
Podolinicensis Terrae Dobrinensis ejs per S. Matheum Szczyt
urlii coram Judicio profens Comparentes ad affectandum non
Partis actae Residentis Partes ad sequens Lis non offerendae Sta
tationes

Inter S. Stanislaum

D. Stanislaum Cobenski ad pratil. Coram Judicio presens Comparens
Liquidem M. Jacobus Cantius Ulyn Senatorius Vocens presentes
in Jure se contumaciter Litet, et Unus ejus Germanus et quidem
Primus Condemnatorius et quidem prima Feria Secunda in Vigilia
Festi S. Andreæ Apostoli Luliet die 29 Mensis Novembris 1773tio
anno in primo Citationis Jure. altera Feria Secunde post Fm
Scapularis B.V. Mariæ Luliet die Decima octava Mensis July
Tertia deniq Feria Secunda post Festum Sancti Martini Pontif
ini Venerandi Vert die Decima quarta Mensis Novembris ultimo
anno Curren. Omnibus Jn Judicij officij presens ratione non S
Solutionis Summarum unius Ducatorum Millenum Florenorum Polo
Jnscriptione Authentica Coram dicti officij presens Feria Secun
da ante Festum Apparitionis in Celum Gloriosissime Virginis
Mariæ 1771mo anno recognita Super Bonis citte possessionis
specurata alterius Similis Duorum Millenum circa finitum
Contractuum obligationum cum actore in tenta obligationes
Bonorum Karolina a Suprafato actore manualiter scriptæ
cum bene processionibus ab ejus Summis ab acta Presen
tidnis recognite et Contractus obligatorij Supramemorati
processus, actori Debitorum Super eos officio Ulyn Citto
de parere ex parte actoris obtenti et publicati Sufficienter con
in actis deducitur Proinde Judicium presens Causam parte
actoris requirere mandat Jn Jnductione negotij Quando quid
Documentaliter probatur Supramem M. Jacobum Cantium
Ulyn Senatorium Supremus et precipuum
Duorum Millium Florenorum Polonicorum modo Simplicis Debiti cum
pendente Provisione Jnsto Michaeli Wolowski actori in Jus
per Bonis Reddarum prescripsisse, alterum vero Similem
Summam Duorum Millium Florenorum Polonicorum circa Contractum
obligationum Bonorum Karolinæ Inter Partes
memoratas die 26. May 1773tio anno in Bonis Laborowo Inter
et actis officij presens Feria Quarta pridie Festi Sanctæ Mariæ
Magdalenæ Virginis et Mestyni Luliet die Vigesima Prima Mensis
dis July anno cur roboratum per M. Ulyn Citum percivitum ab
actore Lecapse, Le non exhibitæ Summa cum ab actore per hunc
et Actum Curiæ per actorem contra prefatum Actum Coram
dicti officij presens Feria Secunda Jn Vigilia Festi Sanctorum
Petri et Pauli Apostolorum Luliet die 28. Mensis Junij Stylo
militer anno cur ac non dimissione Bonorum Karolinæ Stor
lina ad mentem dicti Contractus obligatorij quercla Super Cir
co Judicium presens Sententiat Quatenus Actoris Summas
Supra scriptas in anum efficientes Summam Quatuor Millium
Florenorum Polonicalium bene et ab acta presens pro Feria Secunda
post Dominicam Septuagesimæ anno Curren proxime Jnsu
mineq Coram officio et actis presens Sub B.B. in Causa Con
travention Circa Manifestationem Fidei Juvandam judi
cando bene processionibus ab ejus Summis provenien
per quinque Centum computando ab ultima quietatione
si quæ Intercepit abque quibuscunq dessuijs Juris et protella

tionibus petitis ad manus & quietationem actoris &c. et
aliter solvat, nihilominus prosecutionem premissam
prosequendo condemnationem petit actor Paulus Ignatius
Quatordecem Marcarum Polonj actor, actori pro tribu
nore Leyracæ presto judicio autem per medium primi tanti
sub Pena Banitionis ex Regestro Banalium publicando
enumeret Quita Pena Viginti Marcarum Polonj actor per
actorem actori cum summis recessaliter judicio debitis tedium
presentanti solita justis communis prosequi solo cedat.

Inter. M. Ludovicum Montwitt Vicemanu Terræ Lomzensis actor per S. Paulum
Zoltowski & S. Carolum Lefevrii Camerarium Trib. Plocensis Zaurbrz
actor per S. Simonem Narowski. Et quoniam S. Alexius Lefevrii
actoris praesens in Trib. disparet & se condemnare permittit Provide
Super eadem Citto disparen rationi non solutionis Limmam cum
provisionibus ejus pro vicesimo in Lucro ulteriori sorte faciendo
Executionis decernitur Condemnatio cum additione pro peragenda
Executione S. Burgralij loci praesens cujusvis quam primum
praecepum expediat. Cum comparens autem Causa praesens ad
Ulteriorem Convictionem Comparens Lis pendetur &c.

Publicatum.

Inter S. Ignotium Strachocki actor prout aliter & Martinum Domoden Rudn
Stanislaum Malanowski Decanum & Praepositum Ecclesiæ
S. Spiritus Leipreen actor per S. Paulum Zoltowski Condemnatio
nand M. Josephum Mlicki Consiliarium Vicecancellarium Bonorum Fortu
vo hæres Citto praesens in Trib. disparet & se condemnare per
mittit Provide Cum Comparens Illustris Domodeus Rudn Malano
wski coram Bonorum Obligatorio Vicepetore ad antenionis Exe
cutionis Impugnatore Causa praesens ad Convictionem dispa
Suspendit Super quo disparen M. Mlicki actor rationem non Solu
tionis Limmæ Centum Auricorum Hungaricalis cum provi
sionibus actis debitis in Lucro ulteriori sorte finalis ad Judi
catæ faciendo Executionis cum additione pro peragenda Exem
tione S. Burgralij loci praesens cujusvis quam primum praecepum
expediat. & decernitur Condemnatio

Publicatum

Inter S. Paulum Nedziałkowski et Salomeam de Turanty primis
S. Matthiæ Pagena secundi ad praesens non veniendo Cum
ges alteres per mandatum suum Procuratorem suum me prosequi
et S. Romanum S. Stanislai Kamieniecki Convictum ad cum mandatum
actor per S. Paulum Zoltowski tandem non sient.

Inter cum actorem ut supra prosequi et S. Ignatium Pagena actor per S. Pau
lum Zoltowski Tenet Partem actoream dolere Partem Citatam de
Primo & Contentiosi citationis suæ primi tanti, Dovit prosequantur
in Prosecutione ulteriorius ea causa Partium Tenditur ejus in Judi
cium suum Judicialis examinatis Judiciorum Absentationem Partis ad
Partis citatæ Limmæ ad Judicium edicti decidendo Liquidem Pars actoris
pro Solutione Pœnæ Pecuniæ Quatuordecem Marcarum Polonicalis
& expletionis Lesionis Lucrum ad Judicium edicti decidendo officij prosequi
Pœna ordinata per Partem Lesionis Romanis Damno Judicialis

1729to

1774to prolate Primis agit Proinde Judicium presens statuit Ea
tenus Actrix Latis faciendo eidem decreto Terminis Sapienter Lata pro
sens Lenis et ab Acta presens in acto Septimana Ingrediatur spacio Se=
decem Lunicarum per spatium Lenium Septimanarum Contumat et
Expliat nec non in expensis de Jure Et Eram Tripliciem Quatuor
decem Marcarum Bolo. ff coram officio et actis presens Sub Pe=
na B. in casu Contravencionis inita Manifestationem Fieri fa=
ciendam publicandam Actori Latam Lecta Data Lenis plici Quator
decem Marcarum Solidorum Actori per Actum acto in Primo
et Loco in presentiarum Super acto in casu Contravencionis de
creto presens extendendo Judicio autem per medium in mitan
ti Pesta Solutam Juris praxim Solvenda. ff Decreto proalle=
gato officij Lei adjudicati.

Inter Emeran Barbaram Bronislaw Ludovici Lejnis Lei Consortem
actricem per S. Jacobum Wozniclei et Relictam ac Successores ejus
M. Josephi Karslii Vice Palatini Terre Dobinensis actor per S. Lau
rum Lotkarlei et quoniam M. Albertus Karslii Capitaneus Terre
Dobinensis presentia in Primo dispacet et se rationem non Sub=
tionis Summam unde Cum provisione ex causa proveniente Ende
mnare permittit Proinde Cum comparens causa presens Se
spenditur ad ulteriorem Consilium rem dispacij et Primo Con=
cernatur Super rem causa acto dispacij Decernetur Condemna=
tum addictione pro peragenda Executione S. Burgrabij Loci presen
tis quam juxta praesentium expediat. Publicatum

Inter S. Franciscum Labemba ad maliter et S. Amam Stanislaum
S. Antonij Jadomskii Consortem actam Capitaneam S. Joannis
Leonis Lei et quoniam Dicas Antonius Jadomskii actor presens
in Primo dispacet et se condemnare permittit Proinde Super
causa acto dispacij rationem non restitutionis certis Sapienter
pecuniam Lubducta decernetur Condemnatio cum Simi
li addictione Publicatum.

Inter M. Mariannam Petry Lourkus olim Stanislai Mizerkowski
Relictam Consortem Triduanam Matrem Josephum et Laurentium
Filios Mizerkowskie ad et actor per causam S. Mizerkowskie Matren
Leo et Stanislaum me praliter et M. Matthiam Sobry
nicki et Franciscum Ludomirskii actor et actores per causam
S. Sobrynicki Leo et episa S. Ludomirskii me praliter et ipsum actorem
M. Franciscum Zyborskii et Antonium Sirzynski actor per causam
S. Matthiam Sobrynicki coram Judicio presens comparentes
Judicium deducendo Actationes Partium citatarum Lucem
ac Judicium certas ad effectationem Partarum citatarum
Consilia alia rationes et realibus Dat et Credit Dictato=
rum Inquisitionis Partium tam in actoralibus quam
realibus Super contenta et Protestata deducunt et Actationem
Partium citatarum Juxta ejus Judicij Leges Ducere Re

Inter M. Mariannam S. Felicis Stanislawskii Consortem Catharinam Ea
et Agnetem Virgines Junctas Wierzchowskie actores ejusdem per causam
S. Stanislawskii Leo et Dorotheam Lucasem in apistentia mante

Leis mē pnāliter et SS Michaelem Laurentium et Stanislaum
Albertum Josephum Adamum alterum Josephum Wtocz-
urskie Jacobum Duczyckurskii et Balthasaram Sulkowskia
Comites Ettor et Alb per eosd SS. Laurentium et Wtoczurskii
et Jacobum Duczyckurskii Leji et abiob Ett et Alb mēt
Coram Judicio presen Comparen etc Judicium Instituendo De
crt bonis Immobilib reposcitionis Inquisitionem per Partes
utrasq ed mutuam Instantiam Judicio Leji Inter Partes Compa-
rentes talis affectam Partibus et ejusd Inquisitionibus Le debi-
ac Judicium presen Officij premissas Inquisitiones Partib
utriusq reponere Arbitratur, et quoniam reposuerunt Judi-
cium presens ad reservationem et Lectionem earund Inqui-
sitionum Londucendis Quibus reseratis et lectis ac matura
Deliberatione perpensis et tractatis Quando quidem ex ejusd
Inquisitionibus Deducitur et quidem quo ad Autoratum Juxta
Joannam Machinskiam olim S. Nicolai Wtoczurskii Relictam Quon-
dam Matris Mariannæ Nicolai Felicis Dolanbowskii Consortis Ca-
tharinæ et Agnetis Virginum Immaturam Filiarum Wtocz-
urskich Coram SS. Michaele Laurentium Stanislaum Albertum
Josephum Adamum et alterum Josephum Wtoczurskie ac Duc-
zyckurskie Comites Directum olim Joannem Nicolaum Wtoczurski
per Omnes Suos Wtoczurskie Ettor in via publica per Villam
Wtoczno tendentis obscpa eaq ps ad Conuepisse et Convulnerasse
vulnera in Reductione specificata Insuisse Crines e Capite
evellisse et exportasse Joannam Wtoczurskiam Matrem ad exitatem
Juvenes tumultum accurrere Similiter Conuepisse et Convul
Suos Wtoczurskie Comites Desipe Diffamasse Contemptuose
Dominum coram SS. Wtoczurskiis et malevolo animo assumpto Gladio
tos ese, Insequendo utroq SS Wtoczurskie Parentes et S. Dolan-
urskia Filiorum enormiter Conuepisse Convulnerasse vulnera
enormia Insuisse et quod Cohortione morbum Balthasaram
Casparem violentias maximas innumerabiles acin exarabi-
les peregisse fenestras extrudisse vasa varia Confregisse et
destruxisse nec non distractum per utroq SS. Duczyckurskie
Comites Domum Sue de Machinskiie Wtoczurskia Invasisse
Invadendo eandem in Terram protrusisse Caculo Conquisse
Lesisse Diffamasse honorem detraxisse, per autem Joannem Stani-
slaum Wtoczurskii Sue de Machinskiie Wtoczurskie equum
Interepisse et per spatium unius Leptimanæ detinuisse
et Lesionibus maculasse, in post tamen eundem equum ex
tradidisse ad extremum per Supradictos SS. Wtoczurskie et
Duczyckurskii espos SS. de Machinskiie Wtoczurskios ex Civitate
Plocensi per Villam Biata Domum Suam properantes in hanc
Villa Biam obscdisse obscpa via eand S. Wtoczurskia Desipe
Diffamasse Contemptuose Conabere omnino nisse ad molendi-
num in Villa Biata Situatum fuga Salvarent Intendisse alioq
Ut et Sol Dolanbowskia ac olim S. Nicolao Wtoczurskii de Cetera sequentia
nem questarum sibi debitarum

permittas

W. non Exhibuit

permutas uis Centias per patrosp Damnd in prementis et
pratis fr Centanji intelipe, Verso per S. Laurentium Wtz de Pi
exhabationem Causape et cumq Vrsem usui Suo applicasse pro
his itaq delictis ac alijs Inquisitionibus Deductis Licet ij ijs Actis
maiores pronenerint penas ad mitiores tamen Judicium
Condescendo Punitelles declarat decernendo Quatenus EE Wtz
creasy et Diczelcarbi Comizes Actis Zamini Castri
presey Superbrent hinc et ab actu presey In Dudecem
Septimanis incantandum Lepidum Zurnam et quidem
EE Wtz creasy et Diczelcarbi maritus per spatium Quatuor
Septimandrum Ita autem Diczelcarbi per spatium em
ues Septimanas sine Intermissione Continuent et expleant
nec non in eggrosu de Zurri gueig et Persona Suis pro ac et
S. Diczelcarbi etiam pro Inconcinentia Consortis sue
per Panam Quadruplicem Quatuordecem Marcarum Solone
sis de Machim Suis Wdzewska Matri ac de Wdzewskie
Scotanbourskie Filis Judicatam earundem Sanabilatem
per medium in instanti proto Juris Communis Prospen
enumerant Partium Lunt Actis premissa Grand officio et
actis presey Sub Pena B. in Casu alicujus Contravencionis
Circa manifestationem Juris Quidam publicanda Nichi=
lominus Pars actorea Vulnera sibi Justicia et Damna
illata ac quotas sibi debitas In sequely Judicijs Legi compro=
bent post quam Compulsionem Sub eod vel non Judici=
um decernet id quod Jeni ent Pl. Quantum ven attinet
ad Iteratum EE Wtz creasky et Diczelcarbi contra reli
ctam et Successores olim Jri Nicolai Wdzewski Justicia
Zuoniam pars acta nempe Petita et Successores olim Jri Nico
lai Wdzewski Actis in qua prami non derogantes che Jri Ju=
le Ejus Judicium presens Literas fieri et pronunciat. Porro in
Subdelionem Cassationis Omnes Actis Jnori Wdzewski et Diez
gielcarbi, Relicte olim S. Nicolai Wdzewski Penam Simplicem
Quatuordecem Marcarum Polonicalis In Primo et Sub rigore depo
sito In Judicijs estendendo Judicio autem per medium Jmittente
pacta Solitam Juris Communis Sanctiones eadem exolvant Decretis pre
sentis Vigore. Et In Judicijs Legis hac in parte obtenta. Et aliter
Mr Eustachium Smolencki Pinernam Czernichouie ad aliter
et M. Josephum Kamienski Dapiferum Czernichouie Drum
et Dñs Matthaeum et Matthiam de Bonis Zytowo Subditos
et Dñs Matthaeum et Matthiam de Bonis Zytowo Subditos
Actor per Dñs Paulum Zolkowski Procuratorem Coram Judicio
presey Comparere eti Judicium Diendo Citationem Partis
adverse Actis Citti Quorum ad Judicium edicti ad effectuationem
Partis actoree Partis citig dicti Quoddicti Dilationem Inquisitionis
Lapsi Contenta Protestatione ius et Citationis Partis actoree In
Legem Contenta Juris Judicijs Legis Quaerendo Et:

Inter S. Valentinum Zglynicki ads. pmaliter Et quoniam SS. Thomas Varen et Jacobus Bradnicz presentes in Jmo. dixerunt se condemnare permittunt Proinde super eis Literis rationem non solutionis summe cum provisione ab eadem provenien. Jn casu ultimarie sortis finalis ac Judicate solvende Executionis Decernitur condemnatio cum additione pro peragenda Executione S. Laurentij Thomasselli Bilitoy quam juxta pro ea per eum expedit.

Publicatum.

Inter SS. Mariam mam S. Nicolai Notarii Conten. Nicolaum et Laurentium Lowaczewskie alias per S. Paulum Zobolewski et quoniam SS. Cadras Cathrinam Valentinum Stachowski et Albertas Lisowski Actas presentes in Jmo. dixerunt se condemnare permittunt Proinde super eis Literis rationem non solutionis quotas cum provisionibus ab eisdem provenien. Decernitur condemnatio cum additione pro peragenda Executione S. Laurentij Thomasselli presentes cujusmodi quam juxta pro ea per eum expedit.

Publicatum

Inter SS. Joannem Nepomucenum Kaczkiewicz ac SS. Stanislaum Laurentium alias Plonianum Podorskie alias Stephanum Borowski et Magdalenam Podorska Jurium Curatores Actas Expanda per eosdem S. Borowski Leo et alios Acta mea pmaliter. Et SS. Martinum Szumanski Laurentium Dembowski alias Casimirum Petrykowski tum SS. Josephum Tomaszewski Actas Expanda et actore per S. Martinum Szumanski Leo et alios Acta mea pmaliter coram Judicio presentes Comparentes Lecta per resolutionem Expansionis prodemnationis per actoream Partem Expanda protensa Diligidem mente lepis positis et Resolutis Processibus Lite cognito negotio Zubrzycki non valet Breve Judicium presens Hoc negotium Expanda ad Inscriptionem Partes alteram nunc autem Acta Expanda Suspendit et remittit Ad

Inter S. Valentinum Sobczynski ads. pmaliter Et pronunciatum SS. Laurentius Michael Josephus Stanislaus et Albertus Wysocki Actas presentes in Jmo. dixerunt se Condemnare permittunt Proinde super eis Literis rationem non obtulerunt nec summa Lata Lauenda Executionis rationem non obtulerunt nec summa cum provisione ab eadem provenien. Decreto Judicij Leg. adjudicatorum de emendatis Penalitatis respectu Contraventionis Decreto de cernitur Condemnatio cum additione pro peragenda Executione S. Laurentij Thomasselli presentes cujusmodi quam juxta praefigurare

Publicatum.

Inter S. Valentinum Sobczynski Dnum et S. Andream Obillatorem ads. Actor per eum S. Sobczynski Dnum suo et Ejus Obillatoris nomine pmaliter SS. Matheum Gorzelski et Hedwigim Sobczynski Actas per eum mantum suo et Consortes suorum nomine Actas et Ads per eum mantum suo et Consortes suorum nomine Actas et S. Urszulam Smiechowska S. Valentini Sobczynski Consortem suorum per mantum coram Judicio presentes Lecta ad actorem SS. Lytkeye Simbo Generi coram Sobczynski Socero de Jmo et Testamento quoniam non Jacet Proinde stantis per eas Pars Acta Libero pronunciatum Decreto ad actoream S. Sobczynski et Obillatoris Judicium audendo Absolutionem

Partes actoreal

Lecta relatione Ex libi abinicien Lecta
Partis actoree Partis Rei Lecta Lecta Lecta

demnare permittat Proinde Leges eas Autoritatem in præmissis decernentes
ratione attentatæ in hoc Litis causam per Lucium Alterium Portis
faciendæ Executionis decernitur cum hac tamen præmissa ne per eum fiat Exe
cutione prout Lex
Publicatum

Inter X. Dionysium Strasimbli ab parte et D. Joannem Foglio ab alia parte per D. Paulum Zolfarelli Causæ judicio prolatæ et comparentes judicium citationem Partis ab parte citatæ audiendo
Decidendo Ejusdem Causæ Autoritate pro restitutione Emptionis et
argento tali per illum ab eadem decommodati ad permanentem
Legis Coloniæ exercendam Stengariam de fabit Proinde Dmus Judex ab
alto adjuvante Deum Judicii pronunciandam per amenti
Rotham Prestitit Leges hanc Colonem Legem exercendam Stengariæ
ab Quo attento Juramento decernit Judicium Quatenus Citatus
Quotens Legem exercendam Stengariæ ab hinc et ab actu præsenti
in Lex Septimanis Grossi officio debiti præsentis sub Pœna
Contraventionis Civis Manifestationem Quæ faciendæ
publicandæ ad manus Ejusdem Citationem actionis in effectu ed.
vat Quita Pago Juriendi Marianum Colonicalium Portæ
autem ab per Gild Partis cum præmissa quoto Judicio autem
totus Juramenti debiti Juris cum munis Prout solvendo

Inter Dionysium et Theophilum Stuscinski Juris Consultos
ab per Mattheum Luce Venerius Juramine prolatæ et M. Joseph
Rivey Civis Capitaneum Civitatem lata per D. Paulum Zolfa
relli et M. Mattheum Advocatum Citatum per eundem Judicio
præsentes Judicium Decidendo Citationem Partis autoritate
Partis Citatæ Quod ab Judicium edito Veneri Partem Citatam Latis fuere
decreto attendo misso Judicij Veneris Secundæ post Dominicam Lætare
Quadragesimæ Anno proximo elapso 1774to Inter Partes Conventi
ri pendente per Hoc Tempus tedio citatum Consulem Statutorum Labo
ratorum Catherinæ Matris et Antoninæ Filiæ de Bonis Legendi
ne Libertatem per eum M. Rivey Civis Citatus Advocatus Civitatis et
ti Advocatis ad Tabulationem in Latis instantis et quoniam ab Latis
fatalitis Decreto Scriptum mandatum per D. Dionysium Strasimbli
ad Tabulam in Causa Partis Citatæ tam in pendente Tabulationis Quatuor Decim
Mensium Solone Statutorum præmissarum Libertatem Legendi
Mensium Solone Statutorum præmissarum Libertatem Legendi
vendi Certo Quietationem Contentum Quæ Contentum reponit Proinde
non posse Pœnas Contravenientes Partem citatam Legem Citatam
te ad extendi arbitratus Et Liquidem Ill. Matthias Advocatus
Citatus Copiam Cartæ Statutionis Laprafatarum Laboratorum
Catherinæ et Antoninæ Libertatem de Bonis Legendi no præ
meranum Statutionis res veritatis non habet et ad Juramentum
habit Proinde admissibili adinventa esse Honesto Advocato ad Va
sionem Juratoriam in eam Juramenti Rotham prout Juram
Statutionis dictarum Libertatem diligenter adhibuit et ad esse
diligentia Copiam Cartæ Statutionis earum non habet Ita
ipse Deo et Sanctæ Legi Christi Sapiens Diuscente et adductis Mihi
Judici pronunciandam Juramenti Rotham Prestitit Quo attento
Juramento eum Honestum Mattheum Advocatum ab Impetitione
Libellorum Legis Statutionis Laprafatarum DD. Catherinæ Matris et An
toninæ Filiæ de Bonis Legendi Libertatem Actorum præmissarum
Judicium præsens Liberum fecit et pronunciavit. Kilo mmus ab
Locis die 29 Julij ad proximo elapso 1774to Datum et per eum
D. Strasimbli Actorum Subscriptum
Et Judicium præsens Statuendo Justitiæ Equitati Decernit Dictarum. Honestus.

Honestus Advocatus Taxam earendem Lubi tariam ac ipe Centum Marcarum Polonj Linum per Judicium mento legis et ratio nibus Judiciarum hoc pernoventibus ad inventarij ejusdem officium et alias presens hinc et hinc actus presens pro Vigilia Festi Nativitatis Sancti Joannis Baptistæ In anno presenti proxime venturo Lub Pœna Pœ. m Zane Contraventionis citra manifestationem Illius faciendam predicanæ ad manus et quietationem actoris mediante Decentate per manitum Succaporibus olim D. Josephi Zbitys rearbi prioris matetij provisoris Bonorum Hæreditariorum Substitutionibus partitis Solvat et realiter enumeret Quita Pœna Finem Marcarum Polonj actorem Partj per Cetum Partis cum Taxa Superius expressa per Judicio denique Eosdem Ministrantj Gesta Lobtum finis Communis prout Juris Solvendo. # M. Georg Nizey Advocatus Intor. Advocatum pro Tuo et Subnjore cor. ad exolutionem premissorum mandatum adjecit.

Coram Sub Delegato Mro Antonio Wasnicki Vice Notario Coram Plocens in loco Mansi Josephi in Jakrzewo Jakrzewski Potilla lonis Deputati et Judicis Coram loci presens ad Causam infrascripti Sub stituto inter Mros Josephum Jakrzewski Pouillatorem Cujusdam et Judicem Coram Plocens Mariannam de Korzebrodzkie Josephum Pulenyski Vexillijerum Exercituum Regni et Theodoram Korzebrodzka Juxtim Conjuges Actores per una Mansum Jakrzewski una et Suprascriptos Actt una partter. et Jos Catharinam Korzebrodzka Actt Stanislaj Osiecki Relictæ Costem Vidnam Matrem et Ignatium Filium Osiecki Alles per Suum Patrum Sotto actis Juramentum Plenipotentem Tenere Plem Actorem Dore Plem Actt de Una Contentis Citationis Decreti Prosequantur In Prosecutione Controversijs Partium in Jdm suum Indu dis examinetes Suspensa Causæ presentis resolutione Necessari am esse Condescensionem Judicij Prosequi unius absentia Pro Subdelegatus re Notarius non obstante ad Tuendum Bonor dicti Capitalis Tempore Consecr Suæ Officium pria de adventu sui tempestiva Par tium citatarum Assistentia Condescensionem Juxta Decretum Documentor Causam presens Vincentium Gorjs Consimbendis Summarijs per Pte citatj Demandabit Solutionem Summar quæ et Quanta ex Documentis apparuerint Injunget de Inventarijs rebus Mobilibus Clenodijs Argentejs per Stanislaum Osiecki Actor Maritum et Parentem quæ Actt M Rosalia de Krawtowskie primi Actt Mci Korzebrodzkie Actricum Consortum Parentis ac eisdem per Actt M de Dobrogostzkie Krawtowskie Actor Avunculi secundi expert vota Contem suam Acceptes Investigabit In quisitiones pro necessitate Negotij expedict Juramenta cari Tendendo Trium Pte Actt

Vacuj Paragrapho Simili Determinatio Sedentis quid

Inter D. Laurentium Bromirskii Burgrabium Castri Plocz ad pmaliter ad
Feliciana eius Gradimskii et Theophanam de Brzezinskie primi olim
Antonij Lewalewskii adpraesens Leendi veti pretensionis ex bri
cum et Matheum Laurentium Lewalewskii Ministerialem Lubij
gnum et filium dictor per eum D. Andrzejum Lucz de coram Cas
mne pmaliter. Coram Judicio prese Comparen etc Judicium Cita
tionem Partis alterae Partis dicti Quem ad pdictum diem debidem
pretende scripta manuali Superscriptum Leading endorsem
pinti Symphoneum in hac gregnovo die 23. Jenij Anno pmemorate
elapso 1775 to Datum et per D. de Bromirskie pro tunc Locum
tenens Castri dicti Lubicensis nomine Illustris Filij Lui dicti et nunc tenentis Lubicensis
decernit Juratenus Cassa dicta Leading pmemoratum decadum
gentorum et Triginti Symphoneum ne ni deportationem oneris C
alberti Legalis ad dictam quietationem coram actis officij presens
Feria Quinta pribilia Festo Visitationis S. Joannis Baptistae
Luticet die 23. Mensis Jenij Anno cor per eum D. alberten
Legalis in rem et Personam pradicti D. de Bromirskie ad
praesens Brzezynskea recognita Conventum Scripto memorato
ad Solvendum apenatum pene et ad acta presens pro tribus
Partis Nativitatis S. Joannis Baptistae in anno presenti pro reme
ventura Coram Officio dictis presens dicti Lubicensis in Loco Consue
ventionis Loci Manifestationem Curiae publicandi alby
quibusvis Decretis et Protestationes Justitiae admensu
et quietationem alteri ni et effectu Protocolli Quinta Pars Priem
ptoriarum Solvendi Quinta Pars per dictam Partis Condemnat
Judicio dem Totius pmemorati Solvendi pene Communis pro expen
Solvendo.

Inter D. Ludovicum Barzikowski actu pmaliter et D. Lucam Josephum Bogumil
lum primi olim D. Benedicti Lwiezynski Leendi adpraesens veti
D. Leuc per Procuratorem Comparentem D. Joannem de Adamum Leue
Tymlicz Pleban et Decanum dicta per D. Matheum Lewalewski Lo
Coram Judicio prese Comparen etc Tenens Partem dictoram dom
Partem citatam de Jure et Consuetudine citatis dicti Lubicensis Quo
niam de Jure non docet Proinde Pars citta a Jure tanto per liber
pronuntiatur

Inter D. Adamum Crembski actu pmaliter et D. Matheum Lucha Lewalew
et Susannam de Lewo Curtis olim D. Valentini Jaworski adprae
voti Leendi Procuratorem per Simonem Procuratorem Leonora
et Melchiorem Zyborski Ethnicum D. Stanislai Lewalewski lo
Marianna Lewalewska Lubicensis Castri Lubicensis
per Procuratorem Jaworski ac coram D. Zyborski et Lewalewski
Lub et Filiarum ad coram dicto pmaliter
rum Judicio prese etc Judicium citationem Partis alterae Partis
dicti Quem ad Judicium debidem Scripto Inscriptionis coram
actis officij presens Feria Quinta postridie Festi Sanctae Margare
rotae Virginis et Martyris 1775to anno per pradictum D. Stanis
Valentinum Jaworski in rem et Personam Legalem actoris Lu
per Scabinum Centum Symphoneum dem rendendo pronuncione

Inscripta

Inscriptus Decernet Locatenens Pasi Acta Summam Decimam
ginta Symphoniam et Leprasera Maiori Centum Symphonias
profectibus hinc et ab alia presens pro Vigilia Festi Nativitatis S. Joan-
nis Baptistae anno presenti proxime fluidem coram officio
et actis presens Lub. 83 pl. Gaudentibus Civis manife-
statione sui facienda publicanda una cum provisione
ab eadem summa praedicenda per quinque dierum compu-
tando sub gubernio defectus pecuniae et Notelatenibus Justi-
tiae de Manes et quietationem actoris sive citationem in
personam personaliter reassumendam et actualiter Lol-
vat Lucia Cana Vicem Marcanem Polonum actoris per Partem
alterius Actoris Jam Lecima judicio dominj stetit Imentanti
juxta Juris communis praesumendi solvenda Lemo in Lublatio
nem condemnationis pro arrearis judicij officij Lis ex Late
actoris Leper S. Leonem et Gregorio Jacobum Felix et Virginis
Attributi in negotio obtentae eadem Lan Acta Interedendo Lus
Pupillos pro Nro et Lub nepote Leprasero in causa contraventi
nem extendendo enumeret decreto praesens Lapores. Le-
nandi Vemplicem Locatum de Marcanum Polonum actoris judi
cio eum per medium Imentanti solita Jeni prodi

Actus S. Joannem Uminski Lub. adjectum Josephum Sericornelij
dit per S. Matthaeum Engelbertum Jelen Adamum Zlenicki dit
per S. Adamum Muldbrunn Vadem suorum Lubi Qui Attipre
sen ejus Ordo dejurent et de indemnitate permittent praeside
Leper ejus Actus dispares nationem non attentationis Jeramento
decreto oppugnationis actoris sive valorem Damorum designati
Decernitur condemnatio cum additione pro perogenda Exe-
cutione S. Bergrali Lui praesens Civis ac quam juxta proceptum
expediat. et S. Josephum Manicalem et alterum Manica
cum Lubordinato per Partem Lub Lublicatum

Pertinet Erdmann Thomam Locatenentis Canonicum Collegia
tae et Decanum Decanatus Novi Praepositum Lipnicensem
mendationum Mansionarii Lodovici dep. naliter et Nic.
laum S. Olaus et Thomam Lewalenbie dit per S. Joannem
Szczepkowski coram judicio praesens comparentes Jeneis Par
tem actoricam docet Partem Rei de Jure et Intenti
Actoris Lue Jurisdictionis quod Prosequantur in Processualibus Cau-
nonibus eatenus Partium Contradictorijs Judicium Lue Productis
exacditis Judicium Citationem Partis actoris Partem Rei Juem
ad judicium coram Decidendo Liquidandum Jura praesentia
Sententiae decidi requirit Invinde Judicium praesens Recipiendum
de Sondes cationem officij Lub. eminus Advocatia non obstante
Lide Jurorum Bartholomaei Karbowski et Matthiae Marowski
cui Burgralio Jam praesens Similiter eminus Advocatia non
obstante Jurandum Honoratum Jamoscicensem Regnum et Capitale
tempore Advenientis Judicis Officium Scabinale S. Bergralij
aut unius ex Officialibus Lui S. Burgralio praesentia de adventu Lui
respective faciendae denuntiationis mutuo Partium Lecipiat Jorda-

Secundo

cend. Condescensiones Lites inducendas Condescensiones ante omnia
compertatas nem Tractiqui Bonorum Laroseck Responsi=
Quas importata ea nec actiem proportionaliter subsecuta ndem
conversent de desolationes aut reparationes primonatu rebus
Curtis aut de prestitis Catenis Damnes et pruinys Novis et Pue
stepalit Alquestiones Emacepitas portu haesit Expedit pu=
ramentu pro opportunitate negotij exequiet Domestibio nendo=
gravium et singularem prolectionem presentandam Leman=
dalit Partes in omnibus subsequi pretensionibus nihil pe=
tatum et Dresolutum relinquendo finaliter adjecit Supu=
dicauit et moderatus super uel quorum quaestionem Partes
utreq parere et requiescere ad judicatum pati sub Pena Duc.
Cala Contravenientis [illegible] in Omnibus Condescensionibus
per Partes Contravenientes publicanda debebunt et tenebuntur
Quita Pena Semplici Quatuor decem Marcarum Polonicalium
ti per Partem Compensanda Judicio autem permedium in in=
ita ut Lubita pena Communis procedat debenda.

Inter ff Jacobum Szatkowski et Ursulam de Smardzewskie Jnvicem
Conges Actt et Citt per ff Jacobum Szatkowski Mantum suo et Contis
suis nnie prster et Agnetem de Malanowskie Szatkowskie Conges
Vidrium et Matrem adj Antonium Hoziorowski prinignum et
Franciscum Szatkowski Filium Citt et Actt per unam ff Anto=
nium Hoziorowski suo et coruna Citt et Actt nnie prster. ff Pau
lum et Mariannam Szatkowskie Citt per ff Jacobum Szatko
wski Parentem Coram Judicio ps sene Comparere Et Jnsistendo
Dus Binis repositionis Jnquisitionum per Partes utrasq in Ante
actis Judicijs suis inter Ptes Comparentes lato Jeneri easq Ptes
reponere suas Jnquisitiones in instanti Et Quoniam Reposue
runt Pinde Jdm ps sens ad lectionem reportas Condescendit Qui
bus lectis et Matura Deliberatione perpensis et Intimatis Quan
doquid ex ejsq Jnquisitionibus Comperiumest et Quid quod ad
adoratum ff Jacobi Szatkowski et Ursulae Smardzewska
Conjugum per ff Matheum Szatkowski et Hoziorowski Domum
ppriam ff Jacobi Szatkowski et Ursulae Smardzewska ali
quoties invasisse invadendo Ivisse, difamasse, Custodibus Petiass
Expedit ffae de Smardzewskie Szatkowska Jnventaria sua in
pascua expellenti per ff de Malanowskie Szatkowska Matrem
et Hoziorowski Filium viam Obsedisse nulla de Causa aegra
vasse in terram prostratam ff Szatkowska Converberasse pedibus
ac genibus conculcasse et Similiter Ivisse difamasse Unde ff
Jacobo Szatkowski ex Ecclesia Parochiali Domum suam re
deunti viam Publicam Obsedisse Obsessa eaq via per ff um Hozio
rowski

Non extradatur

rouski Convulnerasse framica, et Conjunctis Viribus per omnes Actus Baculis graviter Converberasse, vulnera inflixisse, Crines e Capite enpuisse, Coram diversis Personis vanis in Iouis Actores Iesisse, Diffamasse, honorem Nobilitatem Cavillasse, Quo vero ad Alteratum Spor Mathej et Agnetis de Malanouskie Pratkouskich Congum. ac Antonij Horiorouski per S Jacobum Pratkouski et ejus Conten Sepissime rixas et Contentiones cum Spis Pratkouskij et Horiorouskij excitasse, concussisse, Convulnerasse execratus Kuthonico Vigore Paletor ac Comissanjs emanator Spriantus ex Perlibus suis pervenientes non paussasse verum ad Superlandos hosce Spriantus Spter evitandam executionem Militarem pausiare wegisse ad Extremum multoties ubivis locor et Coram vanjs Personis Iesisse diffamasse et quibus Spmissis ac alijs inquisitionibus Deductis eosq; inculpatos Dom Spreus punibiles declarat Decernendo Quatenus eluendo hos Suos temerarios Ausus et quid Spi Mathaus et Agnes de Malanouskie Pratkouskij ac Antonius Horiorouski hinc et ab actu Spreus Fa Reunda post Dm Iolare Quadragesimalem ad Spreus Spraxime imminenti Turnim Superiorem castri Spreus ingrediantur Ejusq; Sessionem Turnicam nempe Spis Mathaus Pratkouskij et Antonius Horiorouskij per Spatium Duar Septimanar Continuent et expleant Jam vero Spi Jacobus Pratkouskij ac Ursula Pindzouska et Agnes Malanouska post Suprascriptum Turnum ingressus in Turnim in una Septimana hance Turnim incant eandq; Sessionem Turnicam per Spatium unius Septimanæ Sui incant in Egressu autem de Turni Spi Mathaus Pratkouskij et Antonius Horiorouskij per panam Duplicem Quatuordecim Marcar Pott Spo Jacobo Pratkouskij Jam autem Spi Jacobus Pratkouskij et Mathæo Pratkouskij panam Simplicem Quatuor decem Marcar Pott Judicio denig; omnes Inculpati earum panalitatum per Medium eminentis Juxta Juris Communis possum exolvant Jacturæ sunt Partes Spmissa Omnia sub pæna Banitionis in Casu Alicujus Contraventionis Coram Officio et Actis Spreus Super Pte Contravenjente Publicanda Scthil omnimus Ptes Vulnera sibi Inflicta ac Spleniores suas in Sequentibus Judicijs suis Com

probent

probuit Post quam Comphalionem Subsecutam vel non Jdm de
cernet de quod Juris erit J.C.

Inter Spes Joannem Posinski et Franciscam Starzewska Jn vicem
Conges Actt per eum. S. Posinski Maritum suo et Contus suis inē
pter et Spem Antonium Gadomski Actt per S. Paulum Dlurniewski
Coram Pdō Spene Comparens Et Licet Suis Pars Actt S. Satisfactiō
ne Decrō Judicij Officij sui Ta Secunda pt Dm Ielare Quadragesi
malem nimium Die 15ta Martij Mensis ao elapso Interprotato
ac Solutione panar Unius Triplicis alterius Duplicis Quatuor
decem ac Trium Marcar Sum Prorsivar Viginti Novem Marcar
Pott Decrō Supra scripto adjudicatar ad Decernenda in rim Contra
ventionis huiusce Decrō et Jnsubstantionem Spes pœnalitate Mem
Actt ad Jdm suum Convenit et Solutionem Spromissar Marcar ad
judicatar cum irroganda panalitate exposcit Verum Quoniam
Comparens S. Antonius Gadomski Actt Maenem in Crō Vipo prodiens Ta 5ta
Jn Crastino S. Sancti Laurentij Martiris nempe Die Una Mensis
Augusti Aō proxime elapso ex Pte et Pli Comparitione Spes Gadomski
Cons Spes Joannem Posinski et Franciscam Starzewska Conges
Modernos Actores de Jnsubsistentia hujusce Dli Vigore Cujus Pars
Actt agit factam ac Relationem edicti Citationis ad Judicia Tribuna
litia Rni Petricoviens Cons Partem Actoream et Reum Jdm in
Ordine Relevationis Supra expssi Dli et Objecti Gravaminis coram
Actis Officij Spene Ta Secunda in Vigilia S. Sanctor Omnium Jn
Licet Die Trigesima prima Mensis Octobris Aō cor per Mlem Rni
Jnalem Petrum Rafaelem Michalak de Poncewo Nobilium Auth
et Juratum recognitam reponit et eo Intuitu remissionem Cau
sæ ad Judicia Tribunalitia Rni Petriavien Concludet Unde Ju
dicium attentis Spromissis Maonem Irno ad Judicia Tribunalitia dicto
Causam Spene cum toto Juris effectu ac partibus Juris ubiq; ad eas
Judicia Tribunalitia Rni Petricovien remittit Jn Juris Judicandam
Inter S. Thomam Rubach Actt per S. Thomam Zglenicki et Quoniam Per
fidus et Jnfidelis Hers Jatkowicz Judæus Drohobien Spene in Jmo
disparet et Secondemnare permittit Spraem de Super eo disparente
raone non Solutionis Summa Trigenta Aurear Hungaricall
ex Summa Majori Quadragenta Aurear Hungaricall in Lucro
Ullenien fortis fauens executionis permittit Condemnatio cum
additione pro executione peragenda S. Burgrabij loci Spene
Cujusvis quam peragat Juxta Spessum. Publicatum

Inter Eum actorem ut Supra per eum ut Supra Et Quoniam Perfidia

et

et Infidelis Abraham et Josef Iraeliwicze Fratres Inter se Germa
ni Judaei Drobinenses p se et in Trib disparentes et se condemnare per
mittunt Pinde Super eis Att Disparent ratione non Solutionis Sum
mae Quadringentor Flor cum appensionibus provenient in huius
Ulteriori forsan faciendae Executionis decernitur Condemnatio
cum additione p peragenda executione quos ut supra. Publicatum

Inter p Adamum Jereuski Att Alberti Filium quondam Att p Alberti Bar
thom Jereuski Nepotem Att per p Simeonem Turowski et p Fa
bianum Bukowski Att per p Paulum Zottowski coram Judio p
se comparentes et Judicium Actionem Ptes Att Parti Att suum ad
Dom edictam Decidendo Siquis autor ad Rem Manutenendum Inscribendum
suma Sertia Julij 1736 Ao in Dombrowk Datum per Att p
Sophiam Dabrowska et Joannis Bukowski Contem Att Matrem
in rem et Personam p Bartholomaj Jereuski Avi actoris Super
Summam Nonaginta Septem Flor Datum effet Proinde Dom p se
Causam hanc tanquam inveteratam ad Dom Trib Ppnj Distinctius
renullendam censet Conservando eis et Ptibus Trium Jnstrib
Comparendi Paratum Peremptorium.

Inter Famatos Sanct Non Sunt

Inter M. Rosaliam de Turowski Mai Ignatij Plesans Cohortis Exercitus
Sacra Regiae Majestatis Contem Actricem per Simeonem Turowski
et Perfidum et Infidelem Marek Jezowicz Judaeum Plocens Att
per Infidelem Jacek Pralamowicz Jenen Partem Att Docere
Plem Att de Jure et Contentis Citationis suae Jnstantis Docuit
Prosequantur Jn Prosecutione Dom Ad repositionem Comparens
ab Infideli Jacek Marek Jezowicz eis Pli Att Dat et Concessi Di
lationem Jnfirmitatis Juam in sequentibus Judicijs suis tam bene
tenebitur T Co Decidendo Advocationem Plis Att Parti Att Suum
ad Dom edictam, Siquis Comparens Attus Cum Att Jn lecto aegritu
dinis decubuisse allegat Proinde cum Comparens pro ut ad reci-
piendam Dilationem Jnfirmitatis requisitus est in Presencia
admissibilem declarat et Quoniam Produxit Proinde hocce Dom.

Inter p Mathiam Wimicki Att pitter et Petronellam p Marciani Karwo
uski Salomeam et Alberti Dluzniewski Mariannam et Josephi
Szymanski Comites Kozarzewskie ac cor Maritos Att per p Alber
tum Dluzniewski suo et aliorum Att n ne pttes coram Judio p se
Comparentes et Jnsistendo Decreto Jnjunctae repositionis Jnqui-
sitionis per Ptem Att eductae Inter Ptes Comparens in Anteactis
Judicijs Officij sui emanato. Tenen Actorem eam Jnquisitionem

reponere

reponere vi instanti Et quoniam Actor Inquisitionem Suam reponit Pars vero Citta in reposita Inquisitione persistit et se Et Inquisitioni Subicit et Judicaturam permittit Et circa Dom Prens ad lectionem reposite Inquisitionis se se Contulit Qua lecta et Omni diligenti trutina Conlata Quanquid ex eadem Inquisitione Constat Et Annam Munynowska primo uxorem Qo Francisci Rumianski Exponit cum Et Stanislao Radzewski Deinde cum Et Felice Ropasie wski Matrimonij vota iniisse res varias Inventaria Documenta pereunde Et Stanislaum Chudzewski post Fata Ott Et Annae Swierczynska primi Ott Et Antonij Winnicki Actoris Parentis Exponit vero Et Stanislaj Chudzewski Conjugis Derelicta Regestro Persivio Et Salam Et Annam Munynowska post Fata Supra scripti Ott Et Stanislaj Chudzewski Secundi Matrimonij ipsius Conscripto et ad acta Curiae Sobrevenere Ita ysta Ante Fm S Ca thanina Virginis et Martiris 1752 Aõ circa Juramentum Super Realitatem Conscriptionis ejusdem Regestri per Oblatam porrecto Conscripta occupasse Exponit vero post Fata ejusdem Et Chudzewski circa Et Annam Munynowska Secundanam Contem ptam in Bonis Tritantia Reliquisse ad extremum persepe dictam Et Annam de Munynowskie Ultimo voto Ropasie wska eadem res nescitur quo convertisse Quam obrem Dom Prens Studendo Justitiae et equitati Supra scriptas Et eas de Ropasie wskie Narwowska Dlugiewska et Szumanska Actas ypliores ad evasionem Juratoriam adinvenit Decernendo Quatenus eadem Citta prout exmemoratis rebus Inventarijs Nihil quippiam paraparunt ac Ubi eadem res Inventaria Documenta Actorem respicientia Conversa Sunt Nesciunt et circa se eadem non occu luerunt ita ipsas Deo et Sancta Jesu Christi Passione adjuvante In Sequentibus Judicijs suis evadant Post quam evasionem Subsecutam vel non Dom decernet Et quid Juris erit J.C.

Notes S. Ludovicus Cisnewski acta praelitor Instituendo Decreto Inquisitionis Reponendi Inquisitionem post plenariam Conclusionem Partes Citta In Contumaciam ducta In anteactis Judicijs officij sui Fatis Tenuisse Actorem Inquisitionem Suam reponere vi instanti et quoniam Actor Inquisitionem Suam reponit Proinde Judicium Prasens ad Lectionem reposite Inquisitionis Condescendit Qua lecta trutinata et examinata Quando quidem ex eadem Inquisitione Sufficienter probatum esse per S. Albertum Nowakowski Actum Procuratorem Disparentem de Domicilio Inquisitionis Reo Citta

Constat ipse

Cresortis ips obsequium ad dispositam Economicam Suscepisse Stan-
tes hos obsequio per spatium Quinque hebdomadarum durante Sem-
mam 25 Jpse in vim descriptis mercedis accepisse pro hac Summa
vestem sibi comparasse, Cives Subditi per dictos Sextarios et Taber-
natrices pro liquoribus per se epotatis quotam quinque Symphonid
debuisse, et earandem quotarum non restituisse, postea expiri
um Quinque Septimanarum Sui obsequij ab actore et ulteriori
obsequio se amovisse Quam ob rem Judicium presens cum
Juris solemnitatibus Sanas Personales et Rumenales promeruisse
arbitratus Decernendo Quatenus Actus eluendo Suum Emolu
mentum progressum Futurum Superioribus fastis presentis Feriis et ab
actis predictis Feriis Locandas post Dnicam Invocavit Quadragesi
mas Currentis proxime Jmminentis Incat eandem Depositionem
Durandam per spatium Quatuor Septimanarum Sine inter-
missione Duret nec non in eggressu de Juris Panam
Duplicem Quatuordecim Marcarum Polonicalium Coram
officio et actis presentis sub Pena Et in Casu Contraventionis
Actus Manifestationem Juris faciendam publicandi actori
ad manus et quietationem Judicio Semper per medium Jn
stantis pacta Juris Communis proceptum Nec non in Subtra
ctionem Juramenti Condemnationem veniens executa Solvam
Quadruplicem Quatuordecim Marcarum Polonicalium actus ad
Jpsum Rmum et Superiorem Superiores appositis in Casu contraven-
tionis extendendo Judicio Suo autem Juramento Sanabiliter
per medium Libita Juris praxi Solvat et realiter emuneret
Pistolomines Suprascriptas quotas tam Viginti Quinque Symphon
et Constituto Annuali Salario Quadraginta Symphon provenientes
ac alias quotas Subditi et Tabernatricis nempe Sex Symphon et Sex
tarij unius efficiens Jn Primo praefixo et Sub pena Superius expresso
Jn Casu Contraventionis per actum Super Collo extendendo ad manus
et quietationem actoris in effectu restituat Decreti presentis
Vigore.

Inter Jo Albertum Laguna actu Petter et Jsac Casimirum et Antonium
Zbysinski actu Pertem Jo Antonium Zbysinski nomine Prin
Jo Casimiri Zbysinski nne Petter Coram Judicio Jpsens Comparens
et Jnsistendo Decreto Jnjuncto reproductionis Jnquisitionis
per actum Jn anteactis Judicijs officij sui Inter Ptes Comparere
emanato Teneri cum actu suam inquisitionem reponere
Jn instanti et Quoniam actus Jnquisitionem suam reponit Pars
vero actua in reposita Jnquisitione persistit et se Jo Jnquisitio
ni Subicit ac ea cum Judicaturam permittit Rotunde Jdem
Jpsens ad lectionem reposita inquisitionis Condescendit Qua lecta

et diligenti

et Diligenti trutina examinata Quandoquidem Ex eadem Inquisitione palpabiliter patet, Primo per Casimirum Zbysinski Citt Actorem in Oppido Plebk sub tractu nundinarum Ibidem agitatarum Oppressisse lesisse diffamasse Autem Antonium Zbysinski Similiter Cittum pro tunc accusisse, et Actorem in Manibus Casimiri Zbysinski existentem pugnis concussisse Post hanc Concussionem pro framea properasse ~~attacta~~ arrepta framea omnino convulnerare, ni ~~[illegible]~~ alij Salvarent, intendisse, Scutica conflagrasse, summopere lesisse, diffamasse, disgustibus Actorem Satiasse, Pro his itaque ac alijs Inquisitionibus deductis eosdem Zbysinskie Dm presens punibiles declarat Decernendo Quatenus Jidem Zbysinscy eluendo hunc suum temerarium progressum in Reconciliationem legis Patritiae Turrim Superiorem Castri presentem et quidem Antonius Zbysinski Ta Ada post Dm Invocavit Quadragesimalem Ao Currenti proxime imminenti Jam Autem Casimirus Zbysinski Ta Secunda Post Dm Reminiscere Quadragesimalem proxime incidenti Ingrediantur ejusque Sessionem Turricam nimirum Antonius Zbysinski per Spatium Duarum Septimanarum Jam quoque Casimirus Zbysinski per Spatium unius Septimanae sine Intermissione Continuent et Expleant nec non in egressu de Turri ut pote Antonius Zbysinski poenam Duplicem Quatuordecem Marcarum Pott Autem Casimirus Zbysinski poenam Simplicem Quatuordecem Marcarum Pott Coram Officio et Actis presentem Sub poena Banitionis in Casu Contraventionis Circa Maonem Ibidem facienda Publicanda Actori ad Manus mediante quietatione Judicio denique earundem poenalitatum per Medium in instanti Juxta Solitam Juris praxim Nihilominus in Sublationem Condemnationis In Judicijs Officij suihac in Causa ex Pte Actoris Super suprascriptis Cittis Obtentae et publicatae Jidem Zbysinscy Citti poenam Simplicem Quatuordecem Marcarum Pott Actori in Tmo et Sub Rigore Suprascripto Judicio quoque per Medium In instanti Juxta Juris Commonis processum Solvant et realiter enumerent Decreti presentis Vigore.

× Inter Gg Bernardum et Hiacynthum Goscynskie Fratres Inter se Germanos Actt et Citt per eundem Bernardum Goscicki suo et Fratris sui nne prller et Gg Theodorum et Laurentium Brudzynskie Citt et Actt per eundem Theodorum Brudzynski suo et Fratris sui nne prller Coram Judicio presentem Comparentem &c Insistendo Dtis Binis repositionis Inquisitionum per utramque Ptem eductarum

in Antecactis

Ex Extradatis

Jn Antecedis Judicijs suis Inter Ptes Comparens Ledi Jenerosa Ptes
utrasq Suas Jnquisitiones per se eductas Jn instanti reponere et Quoniam
Ptes utrasq Suas Jnquisitiones reponunt Jd circa Dñs Jpsens ad lectio-
nem reproductas Jnquisitionum condescendit Quibus lectis et Diligenti
trutina examinatis et Conciatis Requisitis exposita Jnquisitionibus Talpa
abiliter Compertum est et Quia quo ad actoratum Jj Josciakis per Jj
Brudzienskii Citatos Adores vanis in locis oppressisse diffamasse Verba Cor
rosiva et Statui Nobilitari nociva multoties appallasse per q Petrum
Brudzienskii Malleo aduneo per q vero Laurentium Baulo Jj Josciskii
Adores sub tempus nundinar in Oppido Drohici pro tunc Celebratar
Concussisse convulnerasse pedibus Conculcasse aliasq per multas Violen
tias peregisse, pro his p missis Vulentijs ac alijs Jnquisitionibus de
ductis eosd Jj Brudzienskii Citatos punibiles ad invenit Decernendo
Quatenus Jdc Citti eundo Suum temerarium p gressum et quic
Si Petrus et Laurentius Brudzinscy Ta Secunda post Dñs Ju
dicat Quadragesimalem Jam autem q Theodorus Brudzinskii Ta
Secunda post Dñs Ramis Palmar Ao Currenti proxime Jmmi
nenti Turrim Superiorem Castri Jpsius Jneant Ejusq Jspici-
nem Turricam nempe Si Laurentius et Petrus per Spatium
Duar Septimanar Jpsus quoq Theodorus Brudzinskii per Spa-
tium unius Septimanæ sine Jntermissione Custineant Jn Eg
gressu quoq de Turri Jdc Si Petrus et Laurentius Brudzinscy
per pœnam Duplicem Quatuordecem Marcar Pott Jpsus autem
Theodorus Brudzinskii pœnam Simplicem Quatuordecem
Marcar Pott Actoribus Judicio suo dentq earumq Penalitatum
per medium Juxta Solitam Juris praxim Solvant Jno vero
ad actoratum Si Theodori Brudzinskii per q Bernardum
et Hiacinthum Josciskii multis in locis infestasse diffamasse lesse
verba improbabilia Obtrectasse Insidias struxisse Damna in frumentis
et pratis intulisse, pro his delictis ac alijs Jnquisitionibus deductis
Suprascriptos Jpsos Josciskii Citt Dñs Jpsens punibiles Arbitratus
Decernendo Quatenus Jdc Citti in Coercitionem Malevoli animi Tur
rim eand Ta Secunda post Dñs Ramis Palmar Quadragesi
malem Ao Jpsens proxime incidentis Ingredientur Ejusq Aspici
nem Turricam per Spatium unius Septimanæ sine Jnter
missione Continuent et expleant nec non in egressu de Orim
per pœnam Simplicem Quatuordecem Marcar Pott Actori Judicio
E Consulisse Convulnerasse.

suo.

suo denig per Medium Jnstanti juxta Juris Commonis ꝓcessum
enumerend Factores sunt Plis ꝓmissa Omnia Sub pena Banili
onis Jn Casu alicujus Contravention circa Macinen Coram Offi
cio Acta ꝓsens faciens publicanda Porro Plis vulnera sibi Jnflic
ta et Damna Illata in Sequentibus Judicijs sujs Comphend Post
quam Comparationem Subscriptam vel non Jom Decernet Jd
quod Juris erit J C:

Inter ꝓꝓ Rgmundum Dąbrowski et Mariannam Niszewska Congeos Actr
per Mantum suo et Contis sua nne prter. et ꝓꝓ Felicianu Bruzewski
Theresiam de Bromirska Congeos Lucam Trębiewski Annam de Sta
wecke ejus Congeos Cites per ꝓ Laurentium Bromirski Jnscriptum
Plenipotentem ꝓ Josephum Kowalewski Cit prter Coram Judicio
ꝓsens Comparens et Tenens Plem Actr Docere Plem Cit de Jmo
et Contentis Catalionis sue Jnstanti et Quoniam non Docet Pro
inde Libera Pars Cit a Jmo ꝓnuciatur.

Inter M Michaelem Kolitnicki Actr per ꝓ Valentinum Zollers et Jnvum
Plenipotentem Sguis Pars Cta Summarie ꝓsens nempe Jmo
Condemnationibus Sguis prima Ja Secunda prdi J Sancte
Mariæ Margarethæ Virginis et Martiris videlicet 12ma Mensis Julij
1773 Altera quoq; Ira 4ta pro Di J Beatissimæ Virginis Mariæ
ad nives id est 13 Mensis Augusti Aõ proxime elapso 1774 in Jun
do Bonos Jolejavo Jn Jmo Condescensionis examine Dei officij sui
agitate Obtenta et Acta Crem Plorem Ira 3ta prdi J J Cathe
rinæ Vet M: Patricii Dei 24 Mensis Novembris Aõ eod per Obta
tam portecta Tertia quoq; Ja 2 post J S Martini Pontificis Vene
randi id est 14 Mensis Novembris Semiliter Aõ eod Jn Judicijs
officij ꝓsens ex Plis Actis super ꝓfata Plis Cita respectu Fundos
in D Crachowitz Sitos in possessionem per Actr apprehensionis
omnibus iterum eod negotio Obtentis et Publicatis Plenaria
et Sufficienter Convicta esse ꝓbatur Proinde Jdm ꝓsens Actor hoc
ce negotium Jnducere Jubet Jn Jnductione negotij Jdm Dei
deindo Adcitationem Actoris Plis Cit suum ad Jam loco peragende
executionis edictam Quoniam Antelator Condescensio officij sui non
est Portata suum effectum Proinde Jdm ꝓsens Subalternam Conde
scensionem officij sui omnibus Absentia non Obstante ad Jun
dum Dnm Crachowitz Coptato tempore censet Quod officium
foria de Adventu sui competive faciendo denuntiatione mutuo
Partium sumptus Conducendum Condescensurum Mediantibus Ad citationibus per quem citerent et quos negotium pro
sequi Cent omnia Comportationem Documentor causam ꝓsens
et Jn Judicijs officij sui

Laurentium.

existentium injungel compartata considerabit Juramenta pro oppor
tunitate negotij excipiat ac Anterius Decium in toto executetur Hesp
in omnibus et Singulis pretensionibus pro justo et equo. Decidet Dij
judicabit et moderabitur cujus Decisioni Ptes utroq; parere et
requiescere ac Judicatum prati sub Pena Banitionis ille in Primo
Contescensionis super Pte contravenient publicanda Lecta Re
na Simplici Incaluordecem Marcas Polt Pti per Plem Compen
sanda Judicio autem per Medium in instanti Juxta Juris Com
munis processum Solvenda.

Inter Illustrem Adam Rudam Silvestrum Zielinski Praesidem Grate
vien Actt per S Dominicum Nowakowski et S Simonem et
Thomam Kociełki Actt per S Simonem Turowski Iam quoniam
S Paulus Konybski Praesens in Primo disparet et se Condemnare
permittet Inde super eod S Konybski permittit Condemnatio
ratione non extraditionis Inventarior rerum Immobilium cum
Inventarijs rebusq; talis Ad Illustrem Adam Rudi Stanislai
Kociełki Anteacti S positi Gratevium Derelictis Abactor rem
ptor cum additione properagend executione S Burgrabij loci
Praesentis Cujusvis quam peragat Juxta Processum

Publicatum

Inter S Thomam Stubicki Actt per S Mathiam Konyukowski et S Joan
nem Gotkowski Thesaurarium Gratavien Actt per S Paulum
Zolkowski et Ducianam Jasiedlis Abram Jegnoch Judaeum Lo
binen Praesentem in Primo disparet et ad ratione non Solutionis Sum
mae una cum provisione ab eadem provenienti in Lucro Ultimare
sortis finalis faciendae Executionis condemnare permittit Re
inde super eod disparente Permittit condemnatio cum additio
pro peragenda executione S Burgrabij loci Praesentis Cujusvis quam
peragat Juxta Processum cum Comparente vero Causa Praesens Suspen
datur Termino Conservato.

Publicatum

Inter S Simonem Turowski Et Crem Plocen Actt pitter et S Thomam
Stubicki Actt per S Joannem Szczepkowski et Possessorem Infidelem
Jakob Barion Medel Jerkowicz Jakob Abrahamowicz alij Mosiek
Jerkowicz Judaeos Drobinen Actt per S Carolum Turowski ~~quod~~
Senen Plem Actt Docere S Stubicki De Primo et Contentio Cita
tionis sue Domil prosequitur In processu Ulterioribus earum
Partium Controversijs dijudicandis suum Inducias exactitis Jom Cita
tionem Pti Actt Pti Actt Suum ad Jom edictam Decidendo Insistendo
Jure Manuali Die Ima Augusti Anno Praesenti elapso 1714. Die Jovis

~~Cracovia~~ in Warsyuia.

~~Wlla~~ Datuate p Perillde Judeos Jakob Baron Medel Jerko
wicz Jakob Abrahamowicz Moisik Jerkowicz Characterd
Personali Judaico Subscripto Super Summam Triginta Aurcos
Hungaricalls quemlibet Aurcos Hungaricalls Octo Decem Florenis
Polls numerando Dato Decernit Qualenus Perillde Judaj Actu
Summam Petitam Triginta Aurcos Hungaricalls Adscriptum
recensitum per Actu ab Actore Contradictam huic et Ab Actu Presentj
ipi Rex Septimanis Coram Officio et Actis Presentj Sub pena Ba
nitionis in Casu Contraventionis Circa Maonem Jbid faciendj
publicanda ad Manus Insultationem Actu Absq; quibusvis Dj
fugijs Juris et Cpellationibus Justitia Solvant et realiter cum
merent Sive Prefatus J Nubilli Obloquentibus litteris fide
jussionalibus in Dramijs Die 7 Augusti Ao Immediate Pte
rito 1774 ad Actorem Scriptis Prefatos Infideles Judeos Actus
Intercedendo Mediante Cpsione per Actu in personam Persolven
dis recognoscenda Interim et Rob Rigore Supra scripta in Casu
in Contraventionis extendendo in esse debumeret Quita pena
Trium Marcas Polls Actori per Actus Actoriam Summa Petita
vero tolita Interstanti Solita Juris Communis Processu Solven
da
Inter Illustrem Adum Rndum Josephum Torauski Prepositum
Spitalensem Actu per J Paulum Lottowski et J Ignatium Ba
guna Actu pretor. Coram Judicio Presentj Comparentj et Judaicum
Adulationem Pte Actu Pti Actu suum ad Jdem edictam Decreten
do Decernit Qualenus Actus Summam Trecentor Florenj Polls
Decro Officij Judicij sui Ita et Jn Vigilia SS Andreae Apli Scili
et Die 29 Mensis Novembris 1773 Ao inter Pte ad Presentj
Comparentes Dato adjudicatam huic et Ab Actu Presentj pro Vigilia
S Nativitatis S Joannis Bapte in Ao proxime Ventura Coram
Officio et Actis Presentj sub pena Banitionis Circa Maonem Jbid
faciendam publicandam Actori mediante quitatione cumpe
rione ab eadem P venienti perquinq; aquolibet centum Com
putanda nec no Quita pena Trium Marcas Polls Specialiter
exoluat Quita pena Simplici Quatuordecem Marcas Polls
Indicendo Panamprecallegato Decro Contraventionis per Actu
Actori actori cum Supra scripta Summa Judicio vero per Me
dium Instanti Juxta Juris Communis Processum Solvenda

Inter Mum

Inter Meum Joannem Podarski Thesaurarium Radzyn
Actr priter et S. Josephum Hustkowski Actr per S. Paulum Zolto
wski et S. Fabianum Bystki Actr per eum. Coram Judicio presen
Comparen & Judicium Decidendo Primum Partis Actoris Ipsius
Comparens Pro Actr Maonem per S. Josephum Hustkowski Coram
Actis Officij presen. Ea Secunda post Jm S. Trium Regum Pertr
ad Die 9 Mensis Januarij Ao presen. ad 9s Pub celebratione Judi
ciorum Prorogator Circa Ingressum Turnis Satisfaciendo
Decreto in Judicijs Trialis Confederationis Regni Varsaviæ Ao
Jmmediate Exacto 1774 Inter S. Suminskii ac Alios
Ab una et cum Jsum Hustkowski Alij Alios Pte ab altera
Et lato Factam reponit et in virtute legis Causam presen ad De
terminium Sessionis Turnicæ Suspendi effagitat Proinde
Jdem presens Causam hanc ad hocce Determinium Sessionis
Turnicæ suspendit Pcij ad Sequentes Parem Trium post
Expletam Sessionem Turnicam pendentes &c.

Inter S.S. Josephum Biatoskurski et Agnetem Leszinska Juricem
Conuiges actores et Rtos per eum S. Biatoskorski maritum
Suu et Consortis Suæ me proditer et SS. Antonium Miodarski
et Mariannam de Turowskie Juricem Conuiges ac Annæ
Turowskie Virginem Jmmuptam Rtos et actores per eum
S. Antonium Miodarski Suu et eorum Actt et Actis me pdti
tum SS Agnetem de Szulinskie olim Szi Alberti Biatoskor
skis Felicitatem Consortem Viduam Elisabethem Mariannam
et Franciscam Virgines Jmmuptas Biatoskorskie per eum
S. Josephum Biatoskorski Patrem. Coram Judicio presen
Comparen et Jmmittendo Decretis Actis Repositionis In
quisitionum per Partes utrasq ductarum in anteactis Judicijs
Officij Lis Inter Partes Consparens Latis Generis eorum
reponere Suas Inquisitiones Jmstanti et precarian Par
tes utraq Suas Inquisitiones reponunt. Proinde Judicium
presens ad lectionem Repositarum Inquisitionum Inde
Decrevit Quibus lectis et ex omnibus Circumstantijs Dne
tinatis et examinatis Quando quidem ex ipsa Inquisitorum
Actis manifeste patet et quidem Quo ad actoratum SS Biato
skorskich Conjugum per SS Miodarskie Conjuges de S. Jaro
slaw actores ubiq locorum coram variis Personis de ipse
Veritis Convicijs Honorem Nobilitatem ac bonam famam
Demigrans asseripse Jnjuriabilis Sint Summa honoris de
tractione male vole obiecta et Jnsinuate Linguæ palam
divulgasse Partorem ad parendam Fluentam non Conser

vasse

apes ex arbore in meta ex divisoriali ad[?] exercita deprimere teraspe
et ex eo domum ad vix non combuspisse, aliasq; violentias perpe-
trasse Quo vero ad alterationem Pp prohibendum per Jo de Rogniskie
Viatorem loricatum varias vices et sententiones exercitasse ad eas emp exci
dendas multas occasiones exquisivisse exportq; bulla habita stationem
ad autorem mantuum ex campis domum redeuntem per ipsum cum
filiabus eiusq; filio in via publica aggravasse opprimpisse vulne-
rare tentasse, inde deinde eiusd Jo Miodowskim mantuum malum
eundo ad dictum Viatorem dei Cattum mantuum et parentem
actum in campis protinus existentem intuitu requisitionem
administrandæ justitiæ eundem per omnes insecutus espas-
sequendo vero consortem actoris in detentionem manu adue-
niens, jurgia ad invicem opprimpisse convpisse vulnera in-
flixisse lesisse defamasse verbis ignominiosis affecisse
damna intulisse et prout multa alia per
multas violentias secisse, pro quibus et aliis inquisitionibus
deductis, supradictus quondam Judicium Viatorem adinventa decernen-
do quatenus etiquidem Pp Miodowsky Anieyer, Feria tertia
post Dominicam Misericordiæ Jacob vero Pp Viator Liorsky
Feria tertia post Dnicam Cantate Pascha Amos Perrenc pro-
xime futuris coram dicto Judice personaliter comparendo
antea ejusq; sessionem Terminum Cetus hui presentis integri-
tatem servare, Nobiles Terricam Leni inter nisi prout remane
Nobiles Drey Comites per spatium unius septimanæ
Jacob vero Pp Viator Liorsky Leniliter Comites pro se et Juven-
tutem filiarum per spatium duarum septimanarum
tutentes et expleant nec non in expensis de Jure Fis-
cantum et expleant nec non in expensis de Jure Fis-
Pœnam Simplicem Quatuordecem
Marcarum Polon[?] juxta Statuta Liorsky Pœnam Simplicem Quatuordecem
nam Duplicem Quatuordecem Marcarum Polonicalis
coram officio et actis presentis sub Pœna Pp in casu ali-
cujus contraventionis circa Manifestationem Hujus sa-
cri edendam publicandæ Judicium Quo vero actus causandum
pœnalitatum per mediatorem antea solvendas
si enumerent. Decreti presentis tenore.

Inter Pp Josephum Viatoskowski et Agnetem de Rogniskie Juniorem
Conjugem actæ et acta per eundem Pp Josephum Viatoskowski Maritum
suum et actas sua nine pretter et Pp Josephum Obrembski Petrum
Pieracki acta et acta per eundem Josephum Obrembski suum et quas
Pp Pieracki nine pretter. Coram Judicio presente comparente et in-
stante Actis Visis Responsionis Inquisitionum per partes utrasq;
ductas in anteactis Pp officij sui promulgatis Teneri easdem Pas
utrasq; reponere suas inquisitiones in instanti quoniam utraq; Pas
Inquisitiones suas reponunt Proinde dom presens ad lectionem
Responsas Inquisitionum condescendit Quibus lectis et perpensis
Coram stantias tutinatis et examinatis Inquis ex quib Inquisi-

sitionibus

[?] non existentibus

ationibus palam phabatur Damna In frumentis et malis inven
tanjs et Volatilibus Domesticis sibi ab Invicem per Ples utras jn
tulisse Vicaq; Illationem cor& Damnor& se mutuo Infestasse ag
gravasse & se diffamasse verbis Convitijs affecisse per J Biallos Kurski
J Petrum Przeradki Jco Obrembski Infamulatem in Campis Cir
ca agriculturam J ventum fatis Convulnerasse Concussisse Unam
Plam Coreti Mensurae Suprecensis Pliginis Vernalis per Tenu
tum eund& J Biallos Kurski in Agris J Obrembski Ignorantiam
Situs loci Inseminati per J Obrembski Jco Biallos Kurski restitue
re retardasse & non restituisse Quamobrem pro his ac aliis Inqui
sitionibus deductis cor& in culpatos punibiles declarari Qualenus
eligendo suum temerarium & gressum Turrim Superiorem Castri
Pseni & quia J Obrembski Fra Tertia post Dñi Rogationum J
vero Biallos Kurski Fra Tertia post Dñi Cantate Ad Currentis Ju
me Immineti meant eand& Possessionem Turriam Nimirum
Jus Obrembski per Spatium unius Septimanae J autem Biallo
Kurski per Spatium Duar& septimanar& Pure Intermissione
Sustineant tum quoq; merituae Juris Utpote J Obrembski
Penam Simplicem Qualuordecim Marcar& Pott Jco Biallo
Kurski J quoq; Biallos Kurski Jco Obrembski et Przerad[illegible] Pe
nam Dupliem Qualuordecim Marcar& Pott Coram Officii et
Actis Pseni sub Pena Sanctionis in Casu Alicuius Contra
ventionis Corca Maiorem Jbid Faciend publicanda effectuali
ter Judicio Denijs ut nijs Inultpati per Medium Ministerii Soli
Juris Communis processu effectualiter exolvant Nihilominus
Jus Obrembski Jco Biallos Kurski Quarlam Plem Coreti Mensu
ra Suprecens Pliginis Vernalis in Trno et Sub Rigore Supra
scripto in eventu Contraventionis restituat Porro J Przerad[illegible]
vulnera sibi Inflicta In Sequentibus Judijs suis Comprobet Post
quam Comprobationem Subsecutam vel non Jdm decernet
id quod Juris erit S C

Inter J Laurentium Zochowski Actor pro Non Juridicum.

Inter J Thomam Obrembski Actor pro et J Joannem Uminski Act
pro Coram Judicio Pseni Comparent & Insistendo Decreto In
juncta repositionis Inquisitionis per Actor deducta in Antecalis
Judijs suis lato Teneri Actor Inquisitionem suam reponere Im
stanti et quoniam Actor Inquisitionem suam reponit Actus vero
in eadem Inquisitione persistit Ex eis Subscript ac Judicaturum

permittit

permittit Proinde Dom Iprens ad lectionem reposite Inquisitio
nis sese contulit. Qua lecta et Diligenti tractina examinata Pigui
Inquisitione Constat Laboriosum Martinum Personam Vagabun
dam apud G Thomam Obrembski Annualia Obsequia Mediante Per
cepta Quota Rex Florenos 4 Grosos 15. Pott ei vini Futuri Obsequij
Suscepisse et apud ipsum per Spatium Trium Dierum extasse Postq
ad G Uminski Citt, ubi ei ante Obsequio existiterat, reversisse et Ibid
apud Suam Conten per Binos Dies Commorasse Exposit insimulate
de Bonis ad Bona Iplando labores Iperaliquod tempus Inter
stitium divagasse et Obsequium ubi nullibi reperuisse Postq ad G Umin
ski Citt advenisse et Suscipiendum Obsequium apud ipsum liben
ter Obtulisse post vero expletum Annuale Obsequium per G Obremb
ski apud G Uminski memoratam Quotam ejd Laboriosi Mar
tino Tributam per Laborem restituendam requisivisse cum
quadam Auctione requisivisse Deinde per eund G Uminski
hanece quotam Sine Auctione restituere voluisse per Laborem
vero Eand Quotam non Suscipisse Sd circa Dom Iprens statuit Qua
lenus Jd Citt Actor Ipmissam Quotam Rex Florenos 4 Quin
decem Groso Pott hinc et Ab Actu Iprens in Quatuor Septima
nis coram Officio et Actis Iprens Sub pena Babitionis in ca
su Contraventionis circa Mandatum Ibid Iducend publicand ad
Manus et Quietationem Actoris restituend Quita pena Trium
Marcar Pott Actori per Citt Actori circa restitutionem Quotae
et Judicio suo per Medium Instanti Juxta Solitam Juris pra
xim Solvenda Absolvendus a Statutione ejusd Laborisi
Martini per G Obrembski Ipsius Jum Uminski hoc Dom
Liberum fuit et Pronunciat. Actis Iprens Vigore.

Inter G Valentinum Zelkowski Burgrabium C Plocens Citt petitor et
Jros Nicodemum Mysliborski ac Elisabetham Wlodzeuska Pri
mi Citt Gri Danielis Rogozzeuski ad Iprens Reunciatos Instrices
Congenium Successores Citt Gri Danielis Rogozzeuski Citt per G a
Damum Milodrowski ac Gros Mathaeum Puchodolski et Su
sannam Wrobleska Instrices Congenium Gregorium et Simeonem
Jarochei Citt per eand GG Puchodolskie Congenios suos Privignor
ac Filior Suor Nominibus coram Judicio Iprens Comparens et
Secum Judicialiter Controverlens Teneri Partem Actoream
Docere Plem Citt de Termino et Contentis Citationis sue
Instanti Et quoniam non Docet Proinde Citta Pars Cantis
per Ab hoc Termino Libera Pronunciatur.

Inter M Rosaliam

Inter M. Rosalian de Zavadzkie M. Ignatij Stefani Colonelli Sanoc. Regia ma-
iestatis Sententiarum Actricem per D. Leonem Zuravski Procuratorem
suum fidelem Herrn Salamonowicz Act. Judicialiter Reum Judicio presen-
Comparentem Partem adversam docere Patrocinio de Jmo Lon-
Centis Edictum Leg. Juntanti Decret. Prosequant. Jn Prosecutione
Actionibus coram Partium controversiis Jn Judicio Summe Judicialis
Causidicis Judicium Decidendo Decret. Debitor. Partis Actricem
ad Judicium edita Decernit Quatenus ~~Actrix~~ Actrix Rejectum Licenciam
ex multifarijs Quietationibus per Actricem Actum datis ab Jnfideli Act. Leva-
toriam pro Legueng Judicij Legis Diligentes consideret H

Inter cons. ddi ut supra et Jnfidelem Herrn Salamonowicz Judicium Pro-
cer Actum Judicialiter Judicium adatationem Partis Actricis Partem adversam
Judicium edita Decendo Decreto finalis Compositionis
nis anterioribus Judicijs officijs Lis Inter Partes Controversia tum ex quo
quand. Jnfidelis Judicialiter Lis tota Deinde Judicium presens Relatio
apud cuendo Actum Sententiam Lues Arbitratur Sortiendo in Causa pre-
sens expensis mandat Jn experimento Actionibus Partium Judicialis
tium Controversijs in Judicium Summam Judicialis exauditis et Judicium
Actricis Solutionem Summae Mille Symphonem quemlibet Pignora
Actum prosequi numerando ~~ad Scriptum manu~~ per Jnfidelem Je-
dalem Herrn Salamonowicz Act. ad Actricis ad Scripturam ma-
nuale die 28ta Augusti 1786to Pleni datarum manu Jnfidelis
lis Judicialis Character et Privata Judaica Subscriptionem Con
tyatur Contendentis Actricem Summae Mille Symphon
ab Actrice non Controversiae non nisi Summam Sedecim Reum
Symphonem percepisse et eo fine per Actum Transactionis offi.
cij prosequi Labbatho post Dominicam Audi Quadragesimam Licet Dec
Decima Mensis Martij Anno immediate transacto 1774to
guerelasse Interposuisse Rejectum expensarum in rem Actri
cis enogatarum per Actricem non nullarum negatarum Jus in
Judicio producisse, Lasse expensas regestro recepto Conscriptas
ex Summa per se Contractae demandas Contendentis Judicium
presens suo spatat Summam ad Scriptum per Act. ab Actrice
Contractam Propiorem Actricem ad Comprobationem realita-
tis Scripti et Summae Jus vero Interest Registrum expensa-
Similiter propiorem Actorum ad Comprobationem Jeratoriam
prout Jnfidelis eadem Registra Conscripsit et Summa in Lege
stro Specificata juste ~~Jus~~ debitor Jus ad modale in Provincia
Synagogae Loci Jn Legueng Judicij Legis Lubrequendum Conscript
quam Comprobationem Actoriam Subscripto del non Judicis
rum Decernet id quod Juris erit H

Inter Jj Valentinum Rubach et Cecilian Zg Gnidca Juncendo Nuptias
Actis per maritum Leo et Conjugio Lucem me Judicialiter Zg Gnidca MM Sudrina
Zaleski dicti Judicialiter Coram Judicio presente Compositione Relicta Comitis
Decreto finimetis Evasionis Jeratoriae Inter Partes manuscriptum Jj Valen
cijj Lei emanato Jereni elenesi. Zaleski dicti Solis
Jj Finimetis evasionis finitantis addictis ad manum quid Jra Secun
ad pronuntiandum Juramentum Rothaw Praetit 18 Mensis Julij Actis
Venerandi Sententiae Ij

Mensis

Mensis Novembris ultras. Ao Stento 1714 In Judicijs Officij
fori ex Sacro abusus Ulteriores Benefitij Impetrandæ In
quisitionis ac non attentationis Juramenti Super Incorrup
tione Testium explere debiti Contraventionisq. Decreto ex causa
allentatæ Violentiarum Obtentas et Publicatas Teneri eundem
de loco stando Decere Dom fiscus Arbitratur Et Quoniam
Smolenski Moderamini Judicij sui ex non Subiit Quinimo
Comparens absq. scripta ejus Comparitione recedit et eundem con
demnare permittit Proinde Fiscus cum Actr ratione allentatæ
violentiarum Contraventionisq. Decreto Decernitur Condemnatio
cum additione pro peragenda executione ad Burgrabij
loci fiscus cujuscunq. quam Juxta præsum expediat. Publicatæ

Inter Illustrem Admodum Rndum Sylvestrum Zulinski Præpositum
Ecclesiæ Gnesvensis ac Jros Albertum Laguna et Constantinum
Brudzynski tum Mlem Rnd Gnalem Providum Jose
phum Nowicki de Dobrsk Authores et Juratum Actr per eum
et Albertum Laguna suo et Cor Actrum prller et Mros Viderem
ac Michaelem Kosobudzkie Actr per et Simonem Turowski
Coram Judicio fiscus comparentibus ex Insistendo Decreto In
juncte repositionis Inquisitionis per Plem Actr eductæ Teneri
eund. Plem Actr reponere easq. Inquisitiones In instanti et Quo
niam Pars Actr Inquisitionem suam reponit Pars vero Actrix
eas reposita Inquisitione permittit desertæ Inquisitioni Publicat
ac Judicaturam permittit Proinde Dom fiscus ad lectionem re
positæ Inquisitionis Condescendit Qua lecta Siquid Dom fiscus
De Objectis per Plem Actr Plicatr Sufficienter et Plenarie in forma
re non valet Ad Arcta Recipiendam et Subalternandi Inquisi
tionem per Plem ultramq. in Sequentibus Judicijs Officij sui edu
cendam Dom fiscus advenit. JC

Inter fros Martinum Rumanski et ~~Laborieux~~ Danowski
alq. Laboriosum Josephum Tomczak Actr per eum et Rumanski
suo et eorum Actr nmĕ prller ac M Joannem Thesaurarium
Radzieiowski alq. fros Ilonianum et Stanislaum Podo
wski necnon Stephanum Borowski alq. Magdalenam
Podowska Juxorem Conjuges Actr per eum et Stephanum
Borowski Actr suo et eorum Actr nmĕ prller Coram Judicio fiscus
Comparens et Secum Jdller Controvertens Teneri Plem Actr
Decere Plem Actr de Srno et Contentis Citationis sub In
stanti Et quoniam non Dovit Proinde libera Pars Actr
a Srno cum tanti per pronunciatur.

Inter fros Thomam Obrembski

Inter ꝙ Thomam Obrembski Actt Dominum et Laborosum Petrum Subdilum actt per eum ꝙ Obrembski Dominum suo et Subditi sui nne prtes et ꝙ Norbertum Jaroszewski Camerarium ꝙ Radomiensem actt per ꝙ Paulum Tollowski Coram Judicio ꝙ Comparens & Insistendo Binis Dis Injuncte reposicionis Inquisitionum per Ptes utrasꝙ in anteriorib⁹ Judicijs Officij sui in adoratu et tractu eductar ꝙ Inter Ptes hasce emanatis Teneri casa Ptes utrasꝙ Inquisitiones suas reponere in instanti et Quoniam Ptes utrasꝙ suas Inquisitiones reponunt Jd circa Dm prius ad lectionem reponendar Inquisitionem condescendet Quibus lectis et Per omnes Circumstantias Cundatis et tractatis Quadoquid ex ips⁹ Inquisitionibus palpabiliter ꝓbatum est per ꝙ Jaroszewski pro tunc in Confederatione existentem in Bonis Regnicolis reliquisse per Laborosum vero Petrum eum ꝙ Equum Insuis eos ꝙ Jaroszewski pro tunc Domino Suo et hoc loco accepisse et eum ꝙ equum in Oppido Radziyum pro quinq⁹ Aureis Hungaricalibus divendidisse postꝙ per ꝓfatum ꝙ Jaroszewski eid⁹ Laborioso Petro subtractu nundinarum vi Supra mentionato Oppido Radziz agitatar ꝓvento equam pro Tribus Aureis Hungaricalibus per ipsum emptam cum Ephippio et Tribus Saccis Binis Bonis Fertio destructo et Florenis Septem per Medium Currentiam habentibus et per Medium Currentia Carentibus Acepisse ab ꝓfatum Laborosum Petrum subOrdinata quadam Personam cum offerentia sui si eid⁹ ꝙ Jaroszewski aliqua Injuria videbitur processisse equo Septem Aureis Hungaricalibus a ꝙ Konarzewski acquisito in ꝓstanda per se Bonificatione capedivisse quamobrem Consideratis Suprascriptis Inquisitionibus deductis hoc Jd Dm Memoratum ꝙ Obrembski hoc in negotio vigore incompetenter adivenit ꝙ cum autem Jaroszewski intuitu restitutionis equi cum recensitis rebus per Plem acto ꝓtenso liberum fuit dpnuntiat Dli ꝓsente Vigore.

Inter ꝙ Thomam Obrembski Actto prtes et ꝙꝙ Franciscum et Nicolaum Dekowskie Jn vicem Conjges Parentes Albertum et Stanislaum Filios Chudzynskie Jum Laborioso Stephanum Dziuk Subditum Actto per eum ꝙ Franciscum Chudzynski suo et eor⁹ Actt nne prtes Coram Judicio ꝓsente Comparens & Insistendo Dcto Injuncte reposicionis Inquisitionis per Actto educte in anteactis Judicijs sup⁹ lato ꝙ instanti Et Quoniam ꝙ Teneor Adoratu Inquisitionem suam reponere

Actor

Actor Inquisitionem suam reponit Pars vero Actꝭ in reposita Inquisitione persistit et Sententiæ subiici ac Judicaturam permittit Igitur Judex Sententiæ ad lectionem repositæ Inquisitionis condescendit Qua lecta et per omnes circumstantias perpensa et considerata Pariq; ex ead. Inquisitione deductum est per Ottonem Thomam Chudzynski Filium obsessa Actori via cum ense dixisse diffamasse in Duellum lege Publica vetitum provocasse et Actor Damna in Instrumentis et Prato Inventario sub sibi ab invicem intulisse Holedium per Actꝭ pro Summa Viginti Tynf acquisitum per Actos collegisse et in suum usum convertisse Summamq; Septuaginta Viginti Tynf Actori non restituisse per Subditos Actorem Locasse diffamasse Verba Statui Nobilitari nociva et cum Statum denigrantia pallasse per L. Stephanium Actꝭ ad Baculum in Actorem se principisse, et cod. Baculo eundem Actorem invadere Intendisse, Involatili Domesticus nescitur a qua Persona passum esse, viam ab antiquo existentem quodam Odio Actos per ipsos Sepibus circumdedisse, inventionis potum in Magno Actoribus denegasse, Quapropter Judex Processus Pro his ac aliis Inquisitionibus deductis eos Actos punibiles statuit Decernendo Qualenus Actꝭ negando suum temerarium Propositum Turrim Superiorem Castri Regij huius et ab Actu presentis Trã Tertia pars Dñi Conductus Paschæ Ao Currentis pœnæ ventura incurrant eandemq; Sessionem Turricam per Spatium unius Septimanæ Continuet et expleant ac ingressu de Turri Jtã. Chudzynscy Actꝭ per Penam Simplicem Quatuordecim Marcas Polꝭ sive mel ipse et Franciscus Chudzynski Parens pro incontinentia Filij sui Intercedendo eos Actori Coram Officio et Actis presentis Sub Pœna Centum Florenorum in Casu Contravencionis Cerca Mensem Jbidem faciendæ publicandæ Judicio vero per Medium in instanti Juxta Solitum Juris Commonis Processum persolvant Nihilominus Actor Damna sibi Illata In Sequentibus Judicijs comprobet Et alias quam Comprobationem Sub secutam vel non Judex decernet Id quod Juris erit S.C.

Inter et Valentinum Rollowski B.C.P Actorem Petitum et et Josephum Rzyszynski Actꝭ Petitum Coram Judicio presentis Comparens Et Insistendo Decreto Inpuncta repositionis Inquisitionis per Actꝭ In antecalis Judicijs officij sui deducta inter Ples Comparendi Jacto Jterum cum Actꝭ Inquisitionem suam reponere in instanti et Quoniam Actor Inquisitionem suam reponit Pars vero Actꝭ in reposita Inquisitione persistit et Sententiæ Subiici ac Judicaturam permittit

ad Cras.

Pars Actꝭ Chudzynski Parens L. Stephanium Subditum pro rumenda de pro pœna Linguagrossa Plagis Junctibus Inter Concellarium Loci presentis Cadijnensem Actorem Ibidem Coram sui Judicium in Turrim tum Ductum et in Jnno et Sub Rigore Sententiæ Pronuncijato Actori restituat

Id Circo Idem Praesens ad lectionem repositae Inquisitionis Condescen
dit qua lecta et diligenter trutinata Quoniam ex eadem Inquisitione
luculenter patet per Q Valentinum Zołtowski Actor Equam Pelini
gri sub tractu nundinarum in Raciąż agitatarum apud L Valentinum
Ouillatorem emisse et eandem equam nescitur quonam modo ad Q
Josephum Rogozinski Actor devenisse et hucusque extasse et admirabiles
requisitiones Actori non restituisse et decessum in Laboribus Causasse
Igitur Idem Praesens decernit Quatenus Ja Cittus equam Q Zołto=
wski Actoris propriam Coram Officio et Actis Praesentis sub Poena Ban
nitionis In Casu Contraventionis Circa Maonem Ibidem Faciendam
publicanda hinc et ab Actu Praesentis in Duabus Septimanis Acto
ri extradat Luita poena Simplici Quatuordecim Marcarum Pott
Pti In Trno et Sub Rigore Superius apposito Judicioque
per medium in instanti Juxta Solitam Juris praxim Solvenda
Salva repetitione Valoris pro eadem equa per Citt expositi apud eum
ubi de jure et apud quem venerit.

Inter Q Sigismundum Draminski Actor pltor et Quoniam Q
Ignatium Szemplawski Citt Praesenti in Trno desparet
et se Condemnare permittit Proinde Super eodem Citto
desparente ratione non Solutionis Summae Mille
Quadraginta Quinque Florenorum et Viginti Duorum Grossorum
Pott cum provisione ab eadem Summa provenientem ac
Luitae poenae Decreto adjudicatae nec non in Sublationem
Processus ex vi Contraventionis Decreto Subsecuti ac Ir
ritationis Traditionis Violenterque Sortis traditae adem
plionis In lucro Ultimario Sortis finalis ac indilatae
facienda executionis Decernitur Condemnatio cum
additione propera agenda executione Q Burgrabij lo
ci Praesentis cujusvis quam Juxta processum expediat

Publicatum

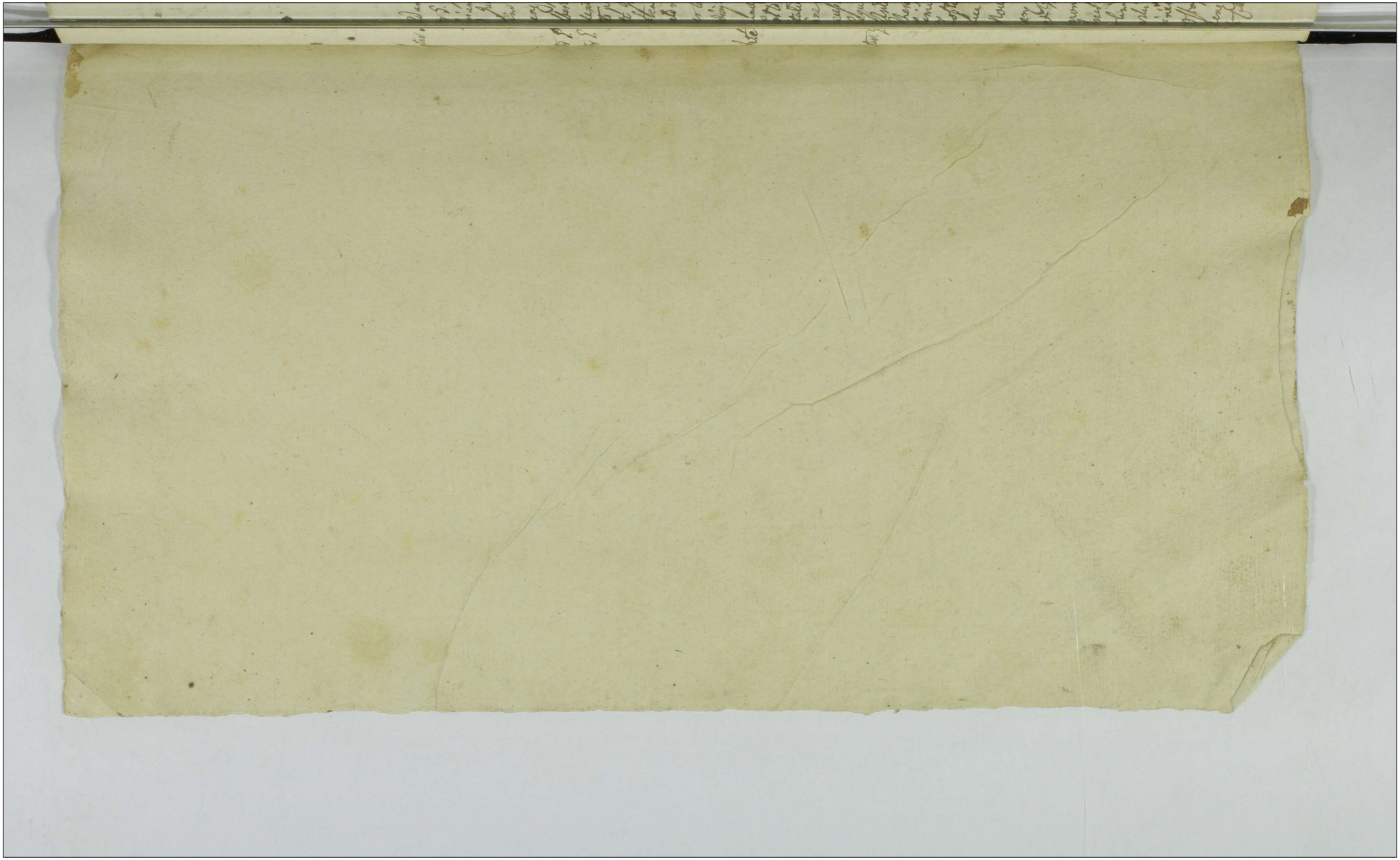

Actum in Castro Plocens in Terminis Quaestionum Causarum Officij Judicij Castrey Capitanij Plocens ex publica Proclamatione in Diem hodiernum Lunae Judicij Feriad Secundam post Dominicam Oculi Quadragesimalem proxima ut pote Die 20 mensis Martij currentis Anno 1775to Coram MM. Josepho a Zbyszewice Zbyszewski Praefecto Varsoniensi & Vice Capitaneo ac Josepho in Zielona Zielenski Notario Castrey Plocens Officialibus Juratis.

Inter S. Adamum Malczewski alb pnaliter et S. Simonem Myszynski alb per S. Josephum Lozowski Coram Judicio praesentes Comparentes Judicium Deudendo Libelli nem Partis actoreae Partis citatae Leuem ad Judicium citatae Responsionem spe pnalem Comparitionem Partium utrarumque ad meliorem Informationem Judicij Lis in Re Judicij hujus subsequendam &c.

Inter S. Albertum Nowacki alb pnaliter Non finietum.

Inter S. Valentinum Zawistowski alb pnaliter et S. Paulum Czachowski Citatos per S. Paulum Zot Burski Coram Judicio praesentes Comparentes Judicium Libellinem Partis actoreae Partis citatae respective Attentationem violentiarum citatae Deudendo ad Attestationem Partis actoreae Partis citatae Dat. Manedat. Delationem Inquisitionis Re per Continentia Eo Libelli nis et Citationis Partis actoreae Presentes Judicij hujus Leuendo &c. Leuem ad Judicium &c.

Inter eosdem alb pnaliter et S. Paulum Czachowski Citatos per S. Paulum Zot Burski Coram Judicio praesentes Comparentes &c. Judicium Citationem Partis actoreae Partis citatae Leuem ad Judicium pro solutione Summae Novemdecem Florenorum Hungaricalium citatae Deudendo Responsionem spe pnalem Comparitionem Partium utrarumque in Legem Judicij hujus subsequendam &c.

Inter SS. Antonium Annam S. Ignatij Mierzynski Relictam Liberam Theresiam S. Joannis Mierzynski et Agnetem S. Matthiae Similiter Mierzynski Consortes similiter per S. Paulum Zot Burski Procuratorem Plenipotentem MM. Josephum Wegrowski Locum Locumtenentem Terrae Zakroczimensis ac Libellum de Novo ad Libellum primum olim M. Ignatij Wesel Depositionem Legitimationem Libelli primi olim Ignatij Wesel Depositionem Legitimationem Legendi Deprecantes testem Andreum Franciscum Wesle Deponendas Deprecantes in primum Motivum Thorn procuratoris Libelli Actoris per S. Andreum Olszewski Instantem Plenipotentem Jonas Catharinam de Kowalewskie olim S. Pauli Ostapowski tum Annam S. Adami Precisowski Consortes Relictas viduas Marianam et Helenam Virginies Josephas Ostapowskie nec non Lucepores olim S. Pauli Ostapowski Actor per S. Petrum Ostapowski Coram Judicio praesentes Comparentes Judicium Citationem Partis actoreae Partis citatae Deudendo ad Solutionem Summae Ducentorum florenorum Polonicalium

Decreto Pm Laskoney in Srenslo lato adiudicata Lucem
ad Judicium ed. de Deudendo Decenit Locatenes Ll. Catmari
nd de Leva alcubicolum S. Pauli Orta pecuki emundando Jus
Lucem Reformationem et adoitalicale, asma olim L. ada
mi Prececcuckii velita Conscrites Vidue Maxianna et Stefana
Veizines Jmuebe Ostaseuskue Actu Summam pramipam
Duentorum flor. Polon. quebet Ctt per flor. Quinglagenta
Polonicales tanquam Dotis Jurresti Laurkoney Jenia Locanda
post Festum Sancti Lucæ Evangelistæ in anno 1680 Inter
Partes nunc Comparentes et olim S. Paulum Ostaseuskii predicta
Jam locatricem de praesens Actu manutum in Srenslo promul=
gatæ adiudicatæ ac Vero Parti hinc et ab actu presentis pro
vigilia Festi Nativitatis S. Joannis Baptistæ anno nunc
Currenti proxime Judicialiter provisionem ut ad Summam
in vim expensarum in iudicato non Summam exportatarum
adiudicatæ Coram Officio et actis presentis Lub Pœna Bannis
tionis in Casu Contravencionis Vicem Manifestationem
Jhuic faciendæ publicandæ ubi quibusvis de Regni Jurisd Pro=
tellationibus Juris de praesenti tamen in Perniciosum Ll. Judi=
cialis Sororem providendo Locatæ ac Cessione Quietatio
ne de persoluta Summa in rem per Soluere Lubsequendæ
Parti actoreæ Solvant et valiter endamerent aut Mm. Lega=
gradelis ex Summis levandis prima Locatur Millium Sex
centorum Jubragorum unius Flor. et Groschi Lex Polonicalis
altera Mille Symphonien Decreti Mm Maceny Jenia Locanda
post Festum S. Hedvigis Viduæ Electæ Ll. Anno immedia
te elapso 1774to Jn Mensibus Juris hasce presentaneas Actas
protulerunt actrices ab una et Supradictos Mm. Weste Actor Par=
te ab altera emanato Vicel ea provisionibus et quas Perso
nam ex Actis Nempe Ll. Ostaseuskiæ aut olim S. Paulum
Nam ex Actis mantum et Votum Actus Conserment ejus
dem retentis modis quo Lupra et Lub Similitudine Jhuic in tem
pore Lupervius prefixo alte mentionata Partem Citabant
Interes ant. Ki Libominus eadem Pars Citata pro Contravencione
Decreti Lupra usque Actu coppepu in Judicio Jmbus Locatæ
tato Pœnam Simplicem Locatricem Marcarum Polon
ac Jn Lubstationem Condemnationis Coram Judicio pres en
Officii Jenia Secunda post Festum Scapulerii BVMariæ
in anno proxime præterito 1774 Luper olim S. Paulo Oste
seuskii ac ejus Lonibus hac in Causa obtenta et publi=
cata Limitet ex Pœnam Simplicem Locatricem Mar=
carum Polon Pars Citata Parti actoreæ Parti Citanti Solu=
tionem Summæ Judicio debitæ Debendum in instanti juxta
juris Communes Procedendum Exolvat Quieta Pœna Decem
Marcarum Polon per Partem Citatam Locatricem per Ob=
ventam Partis Actoreæ una Lum prima Quieta Limita
Decem Marcarum Polonicalium Parti actoreæ Jn Pœ=
nam Solutionis Rem Assignato Quo autem Judicio Stabunt in
instanti Solita Juris prudi Decreti præ=
sens Vigore.

Inter S. Casimirum

Inter S. Casimirum Bielkowski actr. p̃aliter et M. M. Josephum Wszędelki Lucamerarium Laesionum et Elisabeth Com de Rowaweiskie primi dem M. Ignatij Wdepel Dapifer Liprc Lem di ad presens notepublicum Comunes Acta per S. Andream Olszewski presentem Plenipotentiarium Comparos Rnd Nicolaum et Franciscum Werle in primo Matrimonij toro procreatos filios Actos per eumq Coram Judicio presez Comparentes: Judicium citationem Partis actoreæ Partis Actæ Cum ad Judicium respectu prætensionem fundi ex re Tenuta Bonorum Ludultowa Copepowi M. Wszędelski q fuit post mortem Illustrissimorum Lubientorum pultuang: Ortam Decidendo Liquidem Pars Acta Decreto Judicij Inis Placuit Feria Quarta post Festa Solemnia Sacri Pentecostes Die Iiet Die Secunda mensis Junij 1773tio anno Super Dilatione ad Inquisitionis respectu absentis Illustrissimorum Organistarum et ad prætextos Labores Diebus festivis Cautionis Inter Partes nunc Comparentes emanato ac Coram actis Officij Judicij Feria Tertia post Dnicam Invocavit Decursum anno ad præsens Currens proxime prætento Die Iiet Die Septimo Mensis Martij Insepta relatione citatorij nis ex Parte M. Wszędelski Comitem nunc Actis Coram Nobis Bielkowski Comitem dictorum Bonorum Ludultowa Tenutarios Copepowes in tacita Tenutarium prætensionem ex re Tenuta Nicolai Copepowi Bonorum Ludultowa Abinsicem eminentium pro Judicij Limbus Placiti dicta de tutatur et Jus fundamentale prædictorum Decreti et Mentionati Inis Pars ad Judicium præsez Judicium Nrc pro remittendum permitter urget Proinde Judicium præsem attentis Legibus scriptis Decreto et Uno ac mente Legis positivæ Causam hanc cum Dto ejus effectu ac Partibus pro ad hoc Judicium Terrestre Placens pro prij Districtus Judicium remittit Conservando eis de Partibus Jnsum Comparendi ibid paratum perem Judicium.

Inter S. Albertum Rosalii actr. p̃aliter Jam Leoniam Verpdes et Infidelis Hester Berkowicz Judæa Placens præsez in Judicio disparet et se Condemnare permittit Proinde Lecta Causa et Actis in Loco Lectionis Lecumq una cum proclamatione ad eas proveniez Decernitur Condemnatio cum adjectione Judicij pro pergendo Executione S. Burgrabij loci præsez Cujus vei quam petito pro ejus expeditat. et Jdy in Loco ulteriis partis faciendæ Executionis.

Publicatum.

Inter Dn. Hilarium Profectum Excelsus Guardiæ Sacræ Regiæ Majestatis et Reipublicæ ac Bartholomeum Montwiłł Procuratorem Inter se Germanos actr. p̃aliter et S. Joachimum Jabłonowski Actr. pro indebita rea actorem Judicem p̃aliter et M. et Magnificum Ill. Valerium Lubieniecki Primo Placens Actr. per S. Paulum Zołtowski Coram Judicio præsez Comparentes

Judicium Adcitationem Partis actoree Partis Citte Leuem ad
Judicium ad parendum decretum Judicis Curie Grabia Cracovi-
nis vro persequende Executionis et pro Pena in Subsidium
Proclivis Actis Decidendo. Satisfaciat Citus Decreto Judicis
Curie Generalis prout ad scriptum manuale Die 16 Julij
1728mo Anno Electo sub Securitate Judicium Datum in
Penemunde S. Alberti Montbarlis Parentis Citus Datum perse
Subscriptum Lunaman Executionem Symphoniacum Jo.
Alberto Montbarlio realiter exhibit et Solutionem quere
Summe in Citus non teneatur Ita ex Deo et Sanctae
ac Unici Passione adiuvante In Judicijs Officij Prosecu
Feria Secunda post Festum S. Martini Pontificis Vene-
randi videt Die Decima Quarta Mensis Novembris Anno
Immediate elapsi 1728to Inter Partes hinc Comparentes
Citus adductus Mihi Judici ad pronunciandum an Juramento
Citus Actoris eidem Citi. Et quoniam Citus Juramentum Retha
Jupensis coram Proclitis Curie a Solutione realiter facta
Summe in Citus liber pronunciatus Nihilominus tamen
In Subsidium binarium Condemnationem et quidem eni-
es ante Decretum prealligatum Judicis Curie Grabia
rius vero post id Decretum attrahendum hac in Causa In
Judicijs Officij Prosecu ex Parte actoris Citus Super eodem
Citi Citus Partium Duplicem Quatuorcentum Marcas
Polon Parti Judicio vero permedium in cuius Sand Bene
gerito Panalium tam pro Parte quam pro Parte Judicij
publicandi Enumeret Decreti prosecu vigore.

Inter Illustrem M. Andream in Lutno et Bieven Zamoyski Ordi-
nis Alba Aquile Equitem Actis per S. Paulum Zottowski et
M. Joannem Stanczynski Ministrum Curie Podborowicz
Terre Dolinez Citi per S. Matheum Lenkowski Gram
Judicio prosecu Comparentes Judicium Decendo Innumi
Partis actoree necessariam esse penalem Compassionem
Partis Citate ad meliorem et Superientiorem Informa-
tionem Judicij Lui In sequenti Judicijs Lijs Subsequenti

Inter Fr. Franciscum olim S. Caroli Malewski Relictum Consortem vidua
Annam Martinum Valentinum Mariannam et Margarethum
Fratres et Sorores Inter se Germanos nepotes et Neptes ex fra-
tre Citus Citi per S. Paulum Zottowski presentem Plenipotent
et quoniam Fr. Dames et Carmelitas Malewski presentes
in Judicio dixerunt et se condemnare permittunt Unde
Lege ejus Dj. In Lucro Solutionis Summa Cum pro visio-
ne ab eadem provenienti extraditionis Curus cum equis
Decernitur Condemnatus Cum Actionem pro persequende
actione S. Burgrabij loci presentis Opinio quam pia ta pro-
pium expediat.

Publicatum

Inter R. R. Matheum et Agnetem de Malowarskie Juriem
Coningen Rathowskie alias per eosdem S. Matheum Rathow-
skie maritum Suum et Consortem Suum rite et praliter

R. Jacobum

et DD. Jacobum Sathwerlii et Ursulam de Smardeurlee
proicem Conjuges Actor et actores pmaliter Joan Franciscum
Sathwerlii Actt per Ed Matheum Sathwerlii Coram Judice etc
Judicium Instando Decreto Insuata Comprobationis Ambrosii
in antcatis Judicijs Lijs Inter Partes Condederem promulgato
Jeneris Partes utraq ad Comprobationem Juradorum Super
Jaxam Ambrosium Libi Jnflictorum Laleo moderamine
Judicij Leii Judicium presens adinvenit et addictum milii
Judis ad pronunciandum Juramentu Actoras Partibus utriq
Prastiterunt tam Ed Matheus Sathwerlii Suo et Consortis
Sua nomine, quam DD. Jacobus Sathwerlii et Ursula Smar-
deurlee Conjuges Dictq attentis Juramentis Decernit Judi
cium Ambrosium Galtentis Jurantibus Sathwerlii S. Matheo
et Jacobo Jacobum et quidem S. Jacobus Sathwerlii illatis Marcas
Sathwerlii pro Ambrosium utriq Conjugibus illatis Marcas
Vigintiquatuor Jam autem DD. Matheus Sathwerlii S. Ja:
cobo Sathwerlii pro Ambrosium ijs et ejus Consorte Jnflictis
dempta quarta Parte nempe Vigintiquinque Marcas Jam
re S. Jacobi Sathwerlii ad persolvendum Supradicto S.to Jacobo
Sathwerlii pracens dicta Marcas Septuaginta Quinque
Luam per Judicium adinventas et per Partes Juramento
evictas Hinc et ab Actum prasens pro Tenio Siccendo port
Dnicum Ramis Palmarum Laudabilem Amore Cursus pro:
sim a Judice Coram officio actus prasens Sub Sand
B. Jn Casu Contravenditionis Civ. Manifestationem Jeud
faciendum publicandi Libi adinvicem enumerent aut ex
Marcis Libi adjudicatis defalcent Quitd Bona Friand Mar
cavend Polon Parti per Partem Compensando Judicio deny
tudem per Partem utramq in instanti pecta Solutionis
Communis procedend Solvenda. Et quoniam S. Antonius Jo:
Jacobi Sathwerlii Jn Jacobo Sathwerlii Jnjunctum est ex ratione Co:
travenditionis Decreto inventa Comprobationis DD. Jacobo Sathwerlii
et ejus Consorti Jnflictorum Condemnare permittat Proinde Su:
per eod Acto Decernitur Condemnatio Cum additione pro per:
agendo Executione S. Burgrabij loci presen Cujuscis quam jud:
Publicatum.

Inter S. Paulum Wolwerlii actorem pmaliter et Jnfideles Jmot Berkowicz
Jacob Bornarskia pyer Actor et Actores Capande et Regoty
et Cons S. Josephum Wolwerlii Actores pmaliter Et quoniam S.
Joseph Wolwerlii presens in Jnio disparet et se Condemnare
permittat Proinde Super eod Acto disparente ratione non evicto
nis ab impedimento S. Pauli Wolwerlii ac aliarum Intervenien:
tium Decernitur Condemnatio Cum additione peragenda Exe:
cutione S. Burgrabij loci presen Cujuscis quam pecta procedum
expediat. Cum Comparen autem Causa presens ad Finem ex
remptione Judicij ad sufficientiorem Convictionem Disparen
Suspenditur et Jnmes Conservatur.

Publicatum

Inter S. Bartholomeum Mortarii ad pmaliter S. Peregrinum
de Leforedine primi ⁊ S. Alberto Mortarii secundi caput Cote
olend S. Petri Modlinski Reliqd comorten Cis pmaliter ex Ch. Le
sonoran S. Jacobi Kalcarii Cantum Capitibus ⁊ Quintanam Mortem
dicte in apitentia S. Jacobi Kalcarii mante ⁊ Saleri Judicem pte
coram Judicio presen comparente Judicium citationem Partis acto
ree Parti actee Lecta ad Judicium pro solutione Summe rendi
narum primo Mille ⁊ Ducentorum ⁊ Sex Polor pro Tenuta Piema
li Cortium Bonorum Ingressu Abrami sijore Cortis Cartusarum
Datoj ⁊ exposita Actrices Mille ⁊ Sex Polor pro Summa fundi por
tatarum in causa Cortem Prenominatarum ⁊ alias rum ⁊ ce
cipitatum ⁊ erogata ad alias rum Intervenientiarum ⁊ ex fundo
pallidum ⁊ dictum decendo Ligund Causa presens dire ex
secretione decidi non valet Proinde necessarium spe Cende
sentiam per D. Bartholomej Korbowski ⁊ Mathe ~~[illegible]~~
Marquardi Burgrabiorum Cur pradicta Captato tempore ad Bonum Jus
tum Abramki Judicium presens adierunt Dei ⁊ Partis
Cijusmodi absentia non obstante precia de absentia Cur tem
pestive faciendo denuntiatione mutuo Partium Cum pa
cisse Condescenderi ante omnia Comparationem Cu
stodiendi ⁊ Inventarij Status Bonorum Cementi Juncti ⁊ Qua
Lubcentes idem Inventarium cum Statu Bonorum Confron
tabit de desolatione aut reparatione Bonorum Inquirant
Investigabunt Inquisitionem si necesse portabunt et
pedient Juramenta pro opportunitate negotij exigient
Solutionem Summarum Cui a quo competent ac omni
modam Satisfactionem quantum Cui a quo provenient
Determinabunt Regores decretorum Cementet Partes in
omnibus et singulis pretensionibus nihil in tactum et in
resolutum relinquendo Quod Dicent Dijudicabunt
et moderabuntur Seu Decidet Dijudicabit et moderabitur
Cujus rei quo ~~[illegible]~~ Decisionis Partes ultro ⁊ sponte
sere ac Judicatum pati Sub Pena B. Allo in Imo Conde
sensionis Super Parte Contravenien publicanda debebant
et tenebuntur Lucta Pena Simplici Quatuordecem Marca
Polor Parti per Partem Compensanda et Judicio per Partes
per medium Jmminuti Solita Jura Judicij Solvenda.
Actum Die Dominicae Inventionis Sanctae Crucis presen
tibus Nobus

Inter eosdem Actores et Supra D. Stanislaum Remisczarki Reos pmo
coram Judicio Judicem comparente Judicium Citationem Par
tis actoree Parti Citte Lecta ad Judicium pro restitutione
singuli Anni testi Valoris Quinque Aurorum Hungaricali
Cuntantis edicti decendo Propiorem D. Remisczarki deferente
actore Occasionem per alodium pro eam notham prout
Angelard pro qua Convenitur in Bonis Jo nerem Bauta
non accepit ⁊ ad restitutionem ejus Singuli non tenetur
Ita ijs Deo ⁊ Sancta Jesu Christi Passione adjurante pro Jus
dicque Judicij Lis post quam Lubcentans eos non
ad non Judicium Decernet Pro quod Juris est ℣

Inter S. Lucam

Inter S. Lucam Ryssinki ad pñaliter et Wonnow et MM. Franciscus Co
mmendi Penterna Lejovide et Theresia de Wesz, Judex
Omnium Actu presez in Ino disparent et se Condemnare per
mittent Provide Leperejs Actis Dejsang in Bers Solutionis
Summe Cum provisione provenz Decernet Condemnatio
Cum Additione pro perzcenda Executione S. Borgnbij Loci
presez Cujus quidem pesta processum expediat.

Publicatum

Inter S. Paulum Szabowski ad per S. Paulum Zot Durbi et S. Jo:
annem Stachowski Act Judicij pñaliter Coram Judicio
presz Comparete Judicium Attoñeum Partis actoree Parti
Actæ Cum ad Judicium pro Solutione Summæ Centum
Symphoneum Cum Cum provisione ab eod provenier edict
Decidendo Decernit Judicium Quatenus Actor Summam
vecenitam Centum Symphoneum quemlib et Symphoneum
Injuncta Lex Propis Computando ad Scriptum manuale Dñi
28 Julij 1781mo anno in Actorino Datis atum manu Actoris
Subscriptum Contractum ab Actore et per Act Judicem apud Cum
Cum provisione quinque Symphoneum pro anno Cornanti
rotento hinc et ab Actu presez pro Practicno Festi S. An:
ne Genitricis Dñi Maiæ anno proxim proxime Summiæ
Coram officio et Actis presez Sub Pœna B. in Casu Contra
ventionis Circa manifestationem Juris faciendam publi
candæ ad manes et quelationem Actoris Obj Gubernio Dffu:
gijs Juris et Protestationibus pertinet exhibet Partis Pœna
Judem Marcanem Solon Actori per Actum Actoris Cum Sum
ma Judicio Sub vem to Judicem in Instanti Solito Juris Commu
nis processu Solvendæ

Inter S. Dionysium Brudzinski ad pñaliter et S. Sebastianum Bielski
Act per S. Simonem Rudowski Coram Judicio presz Comparete
Judicium Generis Partes Satisfacere Decreto Juventutis pñales
Comparitionis Inter Partes ad presens Comparen in Actis
Judicij Lejs emanato in Instanti arbitrator Tandem
ad reponendum Comporenz pro et Actis in Judicij Juribus
Laudenen in Mtowa nem agitatis Causam Majoris
Importantiæ attentat et eid Acto dat et Concedit Dilationem
Majoris quam Insequenz Judicij Lejs pesta Legem pro:
bare Teneatur Hz

Inter SS. Ioannem Pi Jacobi Kalowski Contem Capitidam et Jontan:
tiam Virginem Immortales Dei in apertentia ejusdem S. Kalow:
ski manti et Socem pñaliter et SS. Consanguineum Legeo Pha
pium olim S. Alberti Mortowski Secundi ex post voti olim S. Petri
Modlinski relictam Comortem Viduam Matrem et Hilarium
et Bartholomeum in primo Matrimonij thoro procreatos
Filios Mos tuerbile Cui pñaliter Coram Judicio presz Compa:
rez et Judicium Citationem Partis Actoree Partæ Actæ Lubem
ad Judicium dat pro Jurisdictione Regenda Regem nobilium
et Inventatorem Bonorum olim S. Petri Modlinski Parentis Actri
Cum Actæ vem Secundum manti Secundi Comprobationem Capi:
tatis ejusdem Regesti Subsequenda ac alijs Circumstantijs Dict

Deducendo Liquidem respectu pretensionem fundi extre Se-
nitæ Bonorem Ignescewa Abramki per Ulukay Decretum con
descensionis ad dictam Bonam Ignescewo Abramki Inter
cuncy S. Bartholomæum Mortuarki et cuncy S. de Lesno
arkie Leundo voto Madlinskea acte hodierne Interepit
Prvinde Judicium presens et Causam presens ad primum
ejus descensionis Ex Ipsis finaliter tam quo ad actoratum quam ad Judicationem Judicandi cum vigore in eod
Decreto apposito Super Parte contradicenty calendo requisit
Inter M. Ludovicum Zielinski Poillatorkiam Koranen ad per S.
Paulum Zottarki et M. Franciscum Bonkowski Emissarium
Raiczky ad per S. Simonem Zawarkii Et quoniam M. Cani-
mirus Zielinski Depositionis Zawarkey ad presens in Judicio
disparet et se condemnare permittit Prvinde Super eodem Lus
ulteriorus fortis faciendo Executionis ratione non solutorum Lesa-
me cum provisione ab eadem proveniey decernitur condemnatio
cum additione pro persequenda Executione S. Burgrabij Loci presens
Cujusvis quam juxta processum expediat cum Comparente
cum Causa presens pro sufficiente rem Convictionem despa-
rem Lis pendente et Jmus Conservatur. Publicatum.
Inter SS. Michaelem Parentem et Andream Filium Wolinskie ad
Benedictum Choreuski ad ad per S. Andream Wolinski
Lum et aliud ad ad mo pñaliter S. Casimirum Kotarski
ad et autorem pñaliter Joannem Apolonium de Koszkowie ad
mi voti Stanowy primo loco actorem per cuncy S. Kotarski Coram
Judicio presens et Comparentes etc. Judicium Citationes Partium
utrarumq Libi abinvicem Lecta ad Judicium respectuatem
tarum ulterius ad ad Decidendo ad affectationem Par-
tium utrarumq Convictis autoritibus et actibus ejus Parti
bus dat et Collidit dilationem Inquisitionis super contenta
Protestationem et Citationem Partium Comparen Insequen
Judicij Legi edictali H
22 Inter S. Simonem Zawarki Burgrabium et Justitiatorem Judicij Cast
Plocz ad pñaliter et M. Josephum Zielinski Depositorium
Lomiez ad per S. Paulum Zottarki Coram Judicio presens
Comparen etc Liquidem forem Inscripto ad quod actor ejus Judicij
officij Lecto et Inscripturo Prvinde Liquido Coram presens declarato
Partibus in Causa presens ulteriorus procedere Judicium Jubet
Tandem quoniam Comparens citato ab Inscripta Contradictione
ulteriorus Causa presens recedit et eundem citat condemnare per
mittit Prvinde Super Eodem acto ratione non solutorum Lesa-
me in Lucro ulteriorus fortis faciendo Executionis decernit
Condemnatio cum additione pro persequenda Executione S. Bur-
grabij Loci presens Cujusvis quam juxta processum expediat
Publicatum
Inter S. Ligismundum Draweńskiego ad pñaliter et M. Ignatium
Szmptowski Venatorium Dobinen ad per Holostrum
Mathæum Matuszewski Coram Judicio presens Comparentes
Computato Dilatione Insinuationis per Comparen reporta
tanquam in Causa pñalitatem non requirent indebite effec-
tatio Partibus in Negotio Principali expeni ipsa Decisum pre

cens #

Inter S. Matthiam

Inter Matthiam Jer alis per S. Paulum Zostagli & M. Fortunatum Cive-
rolii de Vellispendam Italicen alis pnalibus Coram Judicio presens
Comparentes Judicium Statuunt Partis actoree Parte Citta
Lecta pd Judicium pro Solutione Summe Deatium Aurcorum Hun-
garicalium per Litteras in eius Additamenti pro equo commutato alis
declarate dictam Decidendo Compariam Comparentes
non Contrascriptorem propibrem M. Ciceruelli ad exoptionem
Partium prout Summam Lectam Aurcorum Hungaricalium in
eius Additamenti pro equo commutato non exercuit qui alis
recipitalibus actoris Confacit & ad rotatum Solutionem quia
Summe non tenetur Ita ipsum Deo & Sancta Jem Christe posito
re adiuvante Jdz in Sequelz Judicijs Liji # Portugueam Compro Solui-
nem Litterarum vel non Judicium decernet id quod Jeni ent Y
Adinvenit

Inter eumdem acta ut Supra & MM Stephanum Joannem Petrum &
Franciscum Ciceruelios Vexellifendas Italicos Actor per Matheum
Jem Ciceruelium ac M. Fortunatum Ciceruelium Ejus Patrem Coram Ju-
dicio presens Comparentes Judicium Statuunt Partis actoree
Parte Citta Lecta ad Judicium pro Solutione Summe per
alem M. Grimaldum Jem Ciceruelii Vexillifenem Italicum
Parentem Ejus ad Computum Verbale ad actore Contra actos
Decidendo Recipiam Exhibitorem D. Jer actoreum ad Sempro
Solutionem Jutoldi ad Realitatis Summe libi debite ad Jam
patum verbale Contracta In Sequez Judicijs Liji Litterarum
Portugueam Compro Solutionem Litterarum vel non Judicium Decre
net id quod Jeni Y # Adinvenit

Inter Ill. Ludovicum Fratrem Nostre maiorem & Albertum minorem nunc
Ludovicum Stefanum Publicos per eumd D. Ludovicum Stefanum Suo & ejus
Fratris Sui minoremi me pnaliter & D. Andream Pasqualis
Citt pnaliter ad obiectam a Valere Sondemnationem ex Parte Jnte
galdus officij presens Super D. Ludovico Stefano Petita Secunda
in Vejibus Festi S. Andree Apostoli Labi et Die 29 mensis ejus
anno elapso 1773to ratione non Solutionis Septem Marcharum
Polonicalium pro Parte Judicij officij presens adiudicate obtenti & publi-
cati Teneri eumd Stefanum Comparentem de loco Standi Judicium
presens Docere Sensit Incontanti Landem quoniam modo simi-
ni Judicij de Lege et Proinde Judicium predicum Sententiat Juste
dum Actus in Contrarium non loco Standi Sed a nullo Simpliciter Declaran
dum Actum Marcharum Polonicalium per medium ad inscriptum
dum Parte Judicij per medium ad inscriptum
Lub Sanc Bi ex Decretis Bonalium publicanda enumerat & habere
Judicium presens eumd D. Stefanum locum Standi declarat &
Partibus in causa presens experimini mandat In experimento Teneri
Partem actoream Docere Partem Actam de Vino Sententia Actoris Dum
in inscriptis et quoniam non docet Proinde Pars Acta a Modo prout
libera pronunciatur.

Inter M. Fortunatum Ciceruelium Vexillifendam Italicum ad pnaliter &
quoniam D. Vincentium Sanminiatum Forancum Citta presens Jnde
Dispersant & Sondemnare permittunt Proinde Super quo Jn Lucem
Solutionis Summe Lum provisione Decernitur Sondemnatio Jdz
in Lucem Actionis Sortis faciendo Executionis vero ad Debitum pro-
peroz cedat Executione D. Berzalij loci prox Appellatis qui presta pro
ea Jem expedit.

Publicata

8

Capsa de negotijs etc.

Inter S. Josephum Lourovarlii etc pñaliter. et SS. Stanislaum & Valentinum Dekowskie Actor Capsande actores negotij per S. Stanislaum Dulwarlii suo et Fratris sui nre pñaliter suum Petrum Lourovarlii etc pñaliter coram Judicio presentes comparentes etc Judicium Deiendo Citationes Partium ad tale rum unionem pro Capsatione altrinsis respective attentata earum vero Lectura & Lecta coram Judicium editas Deiendo Expensa resolutione Processus ad effectum hujusmodi SS. Dulwarlich Partium dat & concedit Delibationem Inquisitionis super contenta protestationes & stationis Partes audiendo pro Expeditione Judicij Lujs edmendo &c

Inter S. Petrum Lourovarlii etc Capsande & negotij etc & SS. Matthiam & Thomam Borowarlie Actor Capsande etc negotij pñtium & SS. Stanislaum & Valentinum Dulwarlie etc per eorum S. Stanislaum Dulwarlii suo & Fratris sui nre pñtium & SS. Johannem et Franciscum Smolendie Actor per S. Simonem Lourovarlii suum & eorum coram Comparens S. Joannis Smolendij a Capsantione vacet Et cum S. Joannem Smolendij principaliter suum condemnare permittat &c Inde Lecto coram Actio in Causa ulteriorius Jurisfaciende Executionis Lecto Lecto coram Actio in Causa ulteriorius Jurisfaciende Executionis Inde Lecto coram Actio in Causa ulteriorius Jurisfaciende Executionis Lesperno nijsi Decreti officij sui ratione ejusdem Decisi in Condictis pro fert pro ratione & Computationis irrefragabile Debitoris Bona litatis Judicij ultimas Decisionis Executionis ac Decretum Judicium Dandum Decernetur Condemnatio cum additione pro perag endo Executione S. Burgrabij Loci presentis Capsionis quam petit pro ut pro ut Capsiat. cum Comparentes vero Causa predicta ad ulteriorem Conditionem Lesperditer &c

Publicatum.

Inter SS Albertum Wisniewarlii Thomam Siemiethowlii Laurentium Tobolii mari ati Helenam S. Wisniewarlii Mariannam S. Siemiethowlii nec non Margarethan S. Tobolii Consortes alias Jurium Conjuges Adamum Patrum Joannem Pistorem Bobrowarlie Act per cessa S. Thomam Siemiethowlii suo & Lepresentatum Act nre pñaltes & Thomam SS Albertum Zglenicki & Mariannam Malanowska Jurium Comitissas Actas presentes in Mro disparent & de ratione Patrata Causis in Persona olim S. Adami Malanowarlii Crudeliter Interempti Jus Causa ulteriorius Jurisfaciende Executionis Lubsena Infamia condemnare permittant Inde Lecto Judicium Decernitur Pena Infamiae cum additione pro perag endo Executione Imoris Burgrabij loci presentis Capsionis quam petit proceditur & expediat

Publicatum.

Inter S. Franciscum de Bonis Zabikie Lubsetum in absentia S. Valentini Zot Barlii nre pñtium & S. Jacobum Lisiecki etc pñtium coram Judicio presentes comparentes etc Judicium Jurisfaciende Decreto Inventa Commissionis Actoreum in anteactis Judicij officio sui Inter Partes comparentes Lato ad Iter Mutis Judicis Deprovisionandum Jeramento Rotharum cui Lobnicensi Electa Actoris. Praefati Legis Patrum Actoreum sibi Justitiam Suo attento Jeramento Decernit Judicium Quatenus Actores Marcas Quadraginta ad Polonicales pro ut habet Actoris Justitiae et moderamine Judicij sui adsecutas Jene & ab presentes pro Jenia Certia post Dnicam Rogationum ante proximum Judicium Coram Judicio & actis presentibus Lubsena in Causa Contravalentia Actoreum manifestationem Glie faciendam publicanda ad manus Inquisitionem S. Valentini Zot Barlii Dni Actualiter & Solvat Reta Pena Marcas Polon per Actum Levandum Levante Jene Martis Judicio alterius totius in instanti Solita Jenis prodicti Solvenda.

Lenis experiri mandat Jn Experimento Teneri Partem ad
duere Partem Actoream De Jmo d'Hortentis Citationis sue
Jnstantis. Docuit. Prosequantes. Jn Prosecutione Deri-
vendo Citationem Partis Actoree Parte Citatoriam ad Judicium
respectu irritate Traditionis et attentatarum Violentiarum
ac aliarum Circumstantiarum dicti deuendo ad affecta-
tionem Partis Citate Parte citig dat. d'Hued.it Dilationem
Jnquisitionis Leges Contenta d'Protestationis d'Citationis
Partis actoree Jn sequen. Judicij Leg. deuend. H.

Inter S. Martianum Colcurtii ad prälter. et SS. Luam Jes tum Bo-
gumillum Barcitum pro primi dem S. Benedictu Lucegnio Le
cendi ad praesens oti. Jurium Conjuges Jmos alij Fabianum de
Bonis Missionis Lubicum Citos per S. Laurentium Lolo Cinelli,
Joram Judicij praesen. comparen. etc Judicium Teneri Partem Actam
Partem Citatam dicere de Jmo d'Hortentis Citatis Sue Jnstantis
Citatoriam
Advocati prosequant Jn prosecutione ad affectationem Partis Acto
rea Parte Citate Jnstantis Judicium Parte citig dat. Hue-
dit Dilationem Jnquisitionis Leges Contenta Protestationis d'Cita-
tionis Partis actoree Jn sequen. Judicij Leg. deuend. H.
d'Judicium Citationem Partis citate Parte Actoream ad
Judicium dict. deuendo

Inter S. Cirillum Lodovicum Josephum Leopoldum Canonicum
d'Hedralem Pisan. ad Proprietum Briatenz ad prälter. et SS.
Josephum Riseyelii Albanum Laicizen. Capitaneum Bria-
ter. et S. Martinum Negronelli administratorem Cen. per
S. Paulum Zolfarelli ad obiectas a latere Bndem nationes bonor
et quidem primum in Jmo Latifactorio Feria Quinta die Vigilia
Festi Natiuitatis S. Joannis Bapta Luliet die 23. Mensis July
lici. Manifestationem altam in Jmis Querele Feria decem-
do post Festum S. Martini Pontif. ci venerandi id est die 14ta
Mensis Novembris citatus in Judicio apparuit Jn Jmis Que
rele citatus in Curia Pisan. anno proxime elapso 1774 ex
Parte SS. Thomae et Valentini Fratrum Jntedee Germanor.
Josecleich Leges Leucopoibus olim M. Valentini Riseyelii
Castellani Laicizen. relatione non Solutionis Summa cuius
dem provisionis ab eis provenien. obtenta et publicata Teneri
cuius M. Josephum Riseyelii Jnfrascriptum Laicizen. Filium com
olim M. Valentini Riseyelii Castellani Laicizen. Filium com
parentem de loco Standi. non posse his Rationibus Contestaere
sibi Dictum Standi Judicium praeses arbitratus quimino id M.
Riseyelii a loco standi ad praesens arbitratus arcetur et quo-
niam se moderaminis judicij Leg. Lubricit Decreto Judicium
attenta praemissione Plenipotentiae coram Actis officij presente
Feria Sexta post Cineres Lubricit die Tertia Mensis Martij anno
Currenti prosequi pretenta per S. Valentinum Josecleich per
Procur. Valentinum Josecleich in Personam S. Joannis Nicol-
dei in ordine Contumaciae ribus objiciendi Recognita et taxat
Jnstantes Deprauationes M. Riseyelii Jn Contestationem Loci
standi Personam Lem pliciem Quatuordecem Marcarum Pola
obtinenti S. Joanni Laicizelli Plenipotenti Judicio Luo vero per

medium in instanti Leb Pano Banitorius tam pro Parte Partis quam pro Parte Judicij Sui ex Registro Panalium publicando emuneret et Habere Coram Stando Judicium presens declarat Partibus in Causa presey experiri mandat pro experimento Judicium decidendo ita alterum Partis altera Parti Stetuerunt ad Judicium pro Pani regreta altoris Civem exemplionis recedendo a pro Jmo Plaey ad Acta decidendo Liquidem Causa presens Jn Judicio Jmo Plaey per Partem altoris non modo Prinore posito verum etiam Jnscriptione Causa ex Parte altoris Coney cum altum in Judicio pro Jmo Plaey in Bielsko Leb Actum Pano Lemnde post Fm S. Michaelis Archangeli Lilicet Die Tertia Mensis Octobris Anni 1774 pro viue clapsi Registro Causarum in Contentatione pendens in futura Cadentia deinde deducendarum promotis ejus probatis Proinde Judicium presens Causam hanc ad Judicium Jmo Plaey ubi Capta est remittendum Jem et Conservando ejus Partibus Jmurdin Plaey Comparendi paratum percumplendum

Inter M. Rosalium de Zoranskie M. Ignatij Stefens Colonelli Exercitus SR Maiestatis Fortem ad Posabter Jn absentia S. Limonis Borowskij pntr Et quoniam Perfidus et Infidelis Marek Jozwowicz Judeus Plaey presey in Jmo disparet et se Condemnare permittat Proinde Super eod Acto disparentiæ ratione non solvendi Lesmanum Libro alterius fortis faciendæ Executionis Decimitur Condemnatio eum adstrictione pro peragenda Executione Jn Bergrabij Loci presey Agitur quoad pretia pro expensis pediat.

Publicatum.

Inter eosdem M. ut Supra. et Infidelem Heinz Salomonowicz Judeum Plaey Acto et pro Solutione reperrestantiæ quota Judicium Jn valitem Coram Judicio presey Comparentibus Judicium decidendo Primum Partis actoris Latis facibat Pars Acta Actoris Judicij Officij Sui in antecedentibus Judicij Latis in puncto Primum Principalis Sui Registrum eum Mariam ex multiplicibus quietationibus per actorem Acto Datis Lem Actum ad Infidelis Acto Exactorem id in instanti Liquidem Pars Acta Registrum in minimo Partis eum Data die Lem in Majori eum parte Lene Data diej et anni presentis in Judicio produxit ex quo Lene Condescriptione Jnformam negat Proinde Judicium presens Recipiendum esse Condescriptionem S. Limonis Borowskij Pani Plaey Capto tempore ad Civitatem Plaey Advocatus Sui S. Bergrabius presbiter de Advocatus Sui temporis e faciendo avisationem ante omnia Comportationem quietationum per M. Stefensowa Acto datarum per easdem Acta Lib sequeam Jnjungat ejus Comparitis pro to quietationes Lesmanum et Provisiones a Lucanorum pro tempore Lesmanum Lib Liquidabit et Competicit ex premissis Lesmanis quantum eidem Parti Adjudicabit Juramentum Sui Competicit Jn necapitalis ex portu Lavcit Jnjungat Partes hasce pro Subjectis Judicij et Causæ finalit et ad Contenta Termini decidet et deducabit et moderabitur Lapis Decisionum Partes utroq; percere de aquiescere ac Judicatum pati Leb Pano

Bannitorius

Bannitionis Ita in Prio Confessionis Super Parte Con-
traveniy publicando Luita Pena Semplia Quatuordecem
Marcarum Polon Partis per Partem Compensando et Judicio
per medium Instantis prasi Juris Solvenda.

Inter eand. M: ut Supra et Infideles Herp Salamo noviar Mer-
catorem Plocz Citt. Jmatter Coram Judicio praseny Comparentes:
Teneur Partes utrisq Decreta Judicij officij praseny in antacetis
Judicijs Leg Latis Et quia pro ad Euendum originalem ad Scriptum
mannale per Acto ab actrice Contractum Jnimicit et Comprabatio
fiendis realitatis Scripti et Summa quo ven ad expensas Limi-
liter Jnimicit Comprabationis per Dnum Infideli Judeo fidelitet
refectis Causis Judicij et Summa erogata Libri juste debita Quem
per Judicium designate Satisfacere in unit Lite arbitratus. ad
Dictum Milei Judei ad pronuntiandum Juramenti Rotharum
et Citt primo M.pis de Stefanowa actrici Praestitit Rotha in
Causa Decreto expresa Jdq Super Summam Quendorum Jmpha
altra Summam Octingentorum Jmphonum per Acto actrici Cognitam
Super Summam Quadringentorum Jmphonum ad Complementum Sum-
mae Mille Jmphonum ad praescriptum Scripti ad quod actrix agit
Summam Integram Mille Jmphonum officiens Praestitit quod et
Infidelis Judeus Citt. Super realitatem Reg Citt et Super Dnam
Centum Nonaginta Trium Jmphonum et Quinque Jmphonum Injinta Po-
nicalo Jdq in Rosenbka ad Rhodes Lubara Centi Juramenti de-
dicium praseny Decernit Quatenus Actor Summam praeni-
sam Mille Jmphonum hinc et ab actu praseny per Festum
Festi S Bartholomeij Apostoli Anno Currenti proxime Venturo
Coram Officio et actis praseny Sub Pena Vi in Casu Contraven
tionis Cera Manifestationem Judicij faciendam publicanda Pena
cum Provisione ab casu Summa Summa provenien a quibet
Centum per Jmphonet Decem quem libet Jmphonem Injinta
Lex Jmpos numerando a Vltima quietatione relenta Jnclusen
do etiam recenptum Summam Centum Nonagintatrium Jmpho
linalis Currentis Summa originalis et Provisionalis et Jmpos
Injinta Polonicalis nunc per Acto Juramento evictam in restante
Summam Provisionalem actrici debitam ab quibuscuis offe-
zijs Juris et Protestationibus Juridicis ad manus et quietationem
actricis solvet et realiter enumeret Lita Pena Jnam Mar
caram Polon actrici per Acto cum Summa actricis Judicio autem
totidem Jmstantis pretia Juris Summarie prout pro Solvenda
Rubricis minus in Solidum Condemnationis Jn Judicijs offi-
cij praseny Feria Secunda pro Festum Scapulanis Dni M. an-
no Jmmediate elapso 1724to Super allegato Facto hac in Causa
obtente et publicata Pena non Semplicem Quatuordecem Mar
carum Polon Jpsum Actum actrici Sub rigore Pena Banitionis in
Casu Polon Jpsum Actum actrici Sub rigore Pena Banitionis in
Primo Loperius et percepto et tendendo Judicio Denig Solvit per
medium Jmstantis pretio Juris Summarie praxim Evolvat
Decreti praseny Vigore.

Inter S. Antonium Rudowski alls pitter et S. Josephum Szymkowski alls pitter Coram Judicio psens Comparens & Judicium decadens Trium Plis alls Tenens S. Antonium Rudowski Satisfacere D.o Judicij sui injuncta Compbatio nis qualitates Cosen Regestri ptensionum sui ad vivo In Judicio reposita in instanti et addict Mlis Judicis ad pro: nuntiandam Juramenti Rotham ptitit S. Antonius Ru: dowski alls sup Summam Septuaginta Octo Alb Polk quo allent o Juramento Judex psens Statuit Quatenus actus Reconvalls Suman Septuaginta Octo Florenos Polk nunc Jura mento civilis hinc et ab Actu psens pro Festis post Dm Conductg Paschae ad currens proxime immineti Coram Officio actus psens sub Pena D. in Casu Contraventionis circa Mandatum Judicis faciendg publicandg Actor cui spe du Solvat Quoniam vero actus apparementum Cubitare vulgaliter Dicti Parawanik per alls Actu Commonicatis Judicis restituere offert Pe circa Judex psens Statuit Quate: nus Jo. Actis ad Apparementum in Trino et Sub Rigore Supra vero In Judicio excedendo restituat Lucia Pana Trium Marcas Polk Actor alls Actis in Trino psenti Judicio quoq tolis In instanti Solito Foris Communis precium Solvendg

Inter S. Matheum Dzierzanowski alls pitter S. Martinum Lis wski alls per S. Paulum Zolkowski Coram Judicio psens Com parens & Judicem Citationem Plis alls Pti citta suam ad Jud pro Solutione Summa Quinquaginta Tymf ac Compactum Ver bale per citt ab Actis Contractis edis decadendo necessariam ex pitualem Compartitionem Pium utrasq ad meliorem Informa tionem Judicij sui in Seguendg Officij sui Judicis Subsequen dam ad pvenit TC.

Inter S.S. Michaelem Michaelem Krusewski et Agnetem Lwaniborska Judicem Conjuges Mariannam Stusem Lwaniborska alls int Re: ptes S. D. Stanisl Lenperskis consortem alls per eos maritos suos et Consortes Literarum mibus pitaliter et S.S. Franciscum Stola: Lewalski ac Dorotheam ejus Lwaniborska Judicem Conjuges tum Annam Lewalska alias S. Matthia Lwaniborska Relictam Consortem Viduam Citos et Judicem pitaliter Coram Judicio presens comparentes et Teneris S. Dorotheam Lwaniborska S. Franciscum Stola Lewalski Consortem Citationi Insinuatis sibi In antenoribus Judicij Lis Concepta in instanti et ejus Mlis Judicis ad pronuntiandam Juramenti Rotham prout potuit in Lis citis agitudinis Citualiter decubuit Ad citus Juramen non urgente Parte Satisfecipe cum S. de Lwaniborskie Sto: Datorum Judicium presens Sententia Lis Arbitratus et

Partibus

Non citat Actor.

Partibus in causa presens experimandat In experimenta
Terenj quos D. Amans de Lewaleurlie Iwasieborska primi
palitch tunc Sotaleurlie Conjuges pro complicitate citos ad Exspi
nes Juratorias Decreto Offij Lei Feria Secunda post Dnicam
Letare Quadragesimam Nonarium die decima quarta Martij anno
proxime elapso 1774to, Inter Partes Comparens emanato dicten
dem cum sex Testibus Nobis in eodem Decreto expressis Juramentos
Jde Initantanee et quoniam eas Partibus cum sex Testibus perse
re conducter ad Juramentum de Veritate Proinde Lecende Judicium pra
Lenis eadem ad Juramentum cum sex Testibus ad mensibilem de
charat Praestiterunt Sexagesimam Sua Anna Lewaleurlie olim S. Matthie
Iwasieborska Consors Vidua quam D. Sotaleurlij Conjuges rother
in Decreto praallegato cum uno Teste tantum Nobili Valentino
Dobrzki. Ceteri quidem vero alij Testes Juramentum praemissum praesta
re recusarunt Ad Acta Judicium presens coram D. de Lewaleurlie
Iwasieborska et Sotaleurlie Conjuges rotione non statutionis
Juramenti Testium ad Subsequendam Satisfactionem Exactionis Jura
Dnica Decreto praallegato Juramentum contravenisse declarat et pro
pter modi contraventionem in Satisfactionem Legi Patriae Statuit
et penibiles adinvenit decernendo Quatenus Supradicti Jnsti
de Lewaleurlie Iwasieborska et Sotaleurlij Conjuges Termino
stij prasentj Jnstantem hinc et ab acta prasentj Feria Tertia post Do
minicam Conductus Paschae anno Currenti proxime Jnchoandi Ingredi
antur cpes Lepiwnem Terricam per spatium trium Annorum in
fundo Sotaleurlie Iwasieborska Vodiandi Capitaneale D. quoq; Sotaleu
walenlie Iwasieborska Vodiandi Capitaneale D. quoq; Sotaleurlij
Conjuges Similiter Vodiandi Capitaneale Partis actoreae Partesq; rum
officia et acta prasentj Subpoena Banitionis Jn casu contraven
tionis circa Manifestationem Juris faciendi publicam Judicio
dentj earundem penalitatum per medium Jnstantis juxta Sta
tutorum Juris prascriptum Sotaleurlij Nicolominus Sotaleurlie
nem Venarium Infamiarem et quidem prima Feria Secunda
Pridie Festi Nativitatis Christi Dni et Martijs vero die Sexta
Maij Julij alterius Festi Feria Secunda in vigilia Festi An
drea Apostoli Lucret Die 29 Novembris ultimo Lapso Sotaleurlie
Lewaleurlie Iwasieborska et 1775to anno Tertia quoq; Feria
Later Feria Secunda postridie Festi Circumcisionis Christi Dni
ad diem Dominicam translati Die Tertia mensis Ja
nuarij post tractatum ab Judicio Comparuit nec Comparens D.
Sotaleurlie Sotaleurlie Super Lobis D. Sotaleurlie Quarta Feria Secunda
post Festum Epulonis Dni Lucii et Die Sexta Mensis Julij Super omni
bus citis Tertia Feria Secunda postridie Festi Circumcisionis
Christi Dni ejusdem Die 2da mensis Januarij anno Currenti proxime
praetento Videndum Super omnibus citis Omnium ea Parte Partis
Actoreae Judicium officij prasens obtentum et publicatum et quidem D.
Sotaleurlie Judicij officij prasens Penarum Implicens Quatenus
De Lewaleurlie Iwasieborska Penarum Jmplicens Quatenus
Mercatum Polone D. quoq; Sotaleurlij Penarum Quadruplicen
Quatuordecim Grossorum Polonicalium ejusdem Termi
Lubijore Lapsus extendendo Judicium Sententiam Jn
instanti juxta Juris Communis Prascriptum ad manus et quae
tabidem Partis actoreae Exolvant Decreti prasentis Tenore.
Anno proxime elapso 1775to

Inter SS. Jacobum Dizzielcurlis et Catherinam Lulkowska Jpricem Conjuges alib per mantum Leve et Consortis Suae mihi praetter et Jpruriam S. Matthias Lulkowarlis Actor praesens in Mihi praesentia dispert et de Condemnare permittit Unde Leper eam in Lueso solutionis Summae totalis rerum expeditionem mulierebrium extraditionis actricem Jmesnes decernitur Condemnatio cum additione pro pergenda Executione S. Burgralij loci praesens Copiam quem petita pro suum expediat. Publicatum.

Inter SS. Albertum Jacobi Dizzielcurlis et Franciscam Lowalewska Jpricem Conjuges alib per S. Paulum Lotkowski et Laurentium Wdzieczkowski et alib per S. Josephum Wdzieczkowski ~~alib praesentem~~ S. Josephum Wdzieczkowski ~~alib~~ alib per Leo ad celebratem SS. Wdzieczkowski de Mro Jndemnitatis Jereni cor SS. Wdzieczkowski de ere SS. ~~Jndemnitatis~~ Jndemnitatis de Mro Jndemnitatis Acta tenus Suae Jmentantis et gravium non dovet Jvende SS. Wdzieczkowski a Mro SS. Wdzieczkowski Liber promentantes. Partibus autem Comparentibus in Causa prosequi Jmungit Jn Prosecutione Jeromiam Comparens ab Jmeriptes Compatione recedit et eum S. Laurentium Wdzieczkowski ab Condemnare permittit Unde Leper eam Actu ratione non Solutionis Lemone cum precisione ab eadem provenientes Jn Lueso Actionis Jn casu Executionis decernitur Condemnatio cum additione pro pergenda Executione S. Burgralij loci praesens Copiam quam petita proesum expediat. Publicatum

Inter SS. Jacobum Borowski et Elisabetham de Biatorowskie Conjuges alib per mantum Suae et Consortis Suae mihi praetter et S. Casimirum Jacobi Borowski Act et alib praetter S. Albertum Jacobi Actorem Jeremiam Cramkowski Actorem praesentem Comparentes Judicium Citationes Partium utriusque Lueso ad Judicium respectu attentatorum violentiarum detentionis cidendo ad affectationem Partium utriusque Combinatis Actoribus et reatibus dot et Conredit Dilationem Jn respectionis Leper Contentiosis Protestationem et Citationes Partium ~~citatum~~ Jn sequens Judicij Loci decendere

Inter SS. Mathiam Jacobi Dizzielcurlis et Mariannam Bretkowska Conjuges alib per S. Mantum Leve et Consortis Suae mihi praetter et SS. Albertum Chudzynski et Catharinam de Mnieniue Jpricem Conjuges ac Rosaliam Czernowska S. Casimiri Strzyzewski Conjuges dotem ac ejus Mantum per eam S. Chudzynski Act Leve et Lueso praesentem Actorem mihi praetter Jereni Partem Actricem Partem Actam de Mro Jndemnitatis Actionis Suae Jmentantis Dovet Prosequentes Jn Prosecutione Judicium Citationem Partis Actricis Lastitutis dot Conredit Dilationem Jn Actionis Leper Contenta Protestationis et Citationes Partis Actricis Jn sequens Judicij Loci decendere

Inter S. Stanislaum Chalecinski alib per S. Paulum Zobkowski et ~~Jeremiam~~ Jeremiam S. Stanislaum Lueso Malinowski Actor praesens in Mihi dispert et de Condemnare permittit Unde Leper eam in Lueso Solutionis Lueso provisionem ab eadem provenientes decernitur Condemnatio cum additione pro pergenda Executione S. Burgralij loci praesens Copiam quam petita proesum expediat. Publicatum.

Inter SS. Hieronimum Petricum Fabricium Melchiorem et Apolinarem Fratres Jntes de Germanos Pawlowski Josephowski alib per S. Paulum Zobkowski et S. Stanislaum Lueso Malinowski alib praetter Jereni Partem Actricem Partem Actam de Mro Jndemnitatis alib nec Lad in Jntantiae Jeremiam Mnies cum praecipue non Volerent Jvende Actas a Mro praesens Liber promentantes.

Inter Hiacynthum

Inter SS. Hiacynthum Chudzynski ad pñaliter et SS. Josephum et Laurentium Wdowarkie Actor per eum S. Josephum Wdowarki Leo et Fratris Sui ime pñaliter et Leonardum SS. Michael Albertus et Stanislaus Si in vivis est stat Wdowarki Actor praesens in modis parent et se condemnare permittant Provide Leger ejus Actis dispo- ret Solutionis non solutionis Summae Decernatur Condemnatio cum Additione pro prout Executionis Burgrabii loci praesentis Leges quam petita procedunt et expediat.

Publicatum

Inter SS. Matheum et Hedwigim de Kolczynskie Judicem Conjugales per eum mantum Suum et Consortii Suae ime pñaliter et SS. Valentinum et Ursulam Smiechowskie Judicem Conjuges Kolczynskie Dnos et Ld Andream et Franciscum Soldatos Actor per eum S. Matheum Valentinum Kolczynskii Suo et Consortis ad Subditorem Sacram ime pñaliter Coram Judicio praesentes Comparentes Judicium Decidendo Citationem Partis actoreae Partis Citatae Suae ad Judicium respectu attentatae Sententiarum edit. Appellationem Partis actoreae Partis citatae dat. Novembris Citationem Inquisitionis Leger Contento pro Citationis Citationis Partis actoreae Judex Judicij Legi Suae

Inter S. Laurentium Zachowski Actor pñaliter et Religiosi Primum ac Deodatum Ursulam Constantiam Sabinam Conventus Leprosi Ordinis S. Benedicti Abbatiae Sanctae Conventus Leprosi Originem Monialium per S. Matheum Hedwigis Malinowskie Conjuges Domos post obitum Domatum Paulum Lubinski et Actorum Derelictorum Corpores Suos Leprosi Citatos in Termino Partes Citatae Leges Citationis Inquisitionis Summae Provisionis Advocatis Contravention Decreti Judicij Decernatur Condemnatio cum Additione pro prout Executionis Burgrabii loci praesentis Leges quam petita procedunt et expediat cum Comparentia cum Causa praesens ad Provisum et Remissione Judicij Suspenditur et Primis Conservatis.

Publicatum.

Inter SS. Albertum Gwiazdowski et Mariannam Milewskie Judicem Conjuges ac Ludovicum de Gwiazdowie Gutkowskie Relictam Consortem Viduam Actores per eorum SS. Albertum Gwiazdowski Leo et eorum Actor ime pñtr et SS. Paulum Gwiazdowski et Brigittam de Gutkowo Ursulae Judicem Conjuges Actor per S. Joannem Kowalski Generis Comparentes a Parte Citata Officialatus Insinuationis Compandis non Presentet Provide et Jeoniam Officialatus Compandis non Presentet Juramenti Partis Leger Partis Citatae ratione non attentatae Juramenti Decernatur Condemnatio cum Additione ut Supra.

Publicatum.

Inter S. Franciscum Zaremba Actor pñaliter et SS. Antonium Jadomski et Armandum Starczewski Judicem Conjuges Actor per S. Joannem Kowalski Coram Judicio praesentes Judicium Decidendo Citationem pro Solutione quatuor rem pecuniariarum et Certis recedendo ab Oblatione Maceratione Coram Laboratitium Edit. Recognitionem Praelectionem Pactionem Partium citra rem ad melioremque et sufficientiorem Litem ad Judicium Partis

Informationem Judicij Lub Lubrequensis adeniencie Ll

Inter S. Valentinum Scolcymbi ad pñaliter et D. Franciscum Labetum ad Lubdelem in apistentia Dni pñalis et S. Matheum Zgonelski ad pñaliter Coram Judicio prese Comparens etc Tenuit Partem actoream Latisfacere Decreto Interlocutorio Compositionis pretensionum Luard in anteactis Judicijs Lys Inter Partes Comparente Loto Jnstante et addicto Emilio Judici ad pronuntiandum Juramenti Lothan Parti actoree Et quo visa Litteras Jnfro Scolcymbi quotas primarum octo florenos Polonos alterarum Quatuor etc florenos Polonos et Quinque Denarios Jnfrascriptum Lubdito autem primarum Vigintiquinque Grossorum Jnfrascripta florenos Polonos efficiens et alterarum Quinque florenos Polonos de Causa agnovit et restituere Delarat Quinde Presens Lententiat Quatuor Litteras quotas rasuras Parti actoree hinc et ab actu prese pro Feria Tertia post Dnicam Cruciferi Vacheu Anno Curre proxime Jmmediate Coram Officio et actis prese Lub Pena Banimitionis in casu Contravencionis circa Manifestationem Juris faciendum publicandum in effectu enumerent Luita Sana Pienen Marcarum Polonos Parti actoree per Litteras actoriales quotis Judicio autem Loti dem Lo instanti Solito Juris Consuetudinis pro ejus Solvenda.

Inter Et Valentinum Scolcymbi ad pñaliter et D. Maiannam de Stus Sensteie primi olim S. Andreæ Malomarski Secundi ad presens voti S. Alberti Scholcheo arlei Consortem Conviges Litteras per eundem S. Lub Casimirum arlei ac Josephum Malomarskie Principum per eundem S. Lub Casimirum arlei Lub et eorum Litteras pñaliter Coram Judicio prese Comparentes Judicium Tenuit S. Scolcymbi ad Satisfacere Decreto Jnterlocutorio Compositionis realitatis Scripti et Solutionis pretiosæ Summæ Jnstante Judicium prescus arbitratus et Addictus Emilio Judici ad pronuntiandum Juramenti Lothan Praestitit Quo attento Juramento Decrevit Judicium Quatenus Pars Acta Summam Centum Josephinorum quemlibet Vigintiquatuor ad Jnfros numerando ad Scriptum manuale die Quinta Jenij 1746to Anno in Scolcymo Magno per S. Andream Malomarskie pro rem manutenendo Salvatum Relatum manu propria Lubscriptum Contractum hinc et ab actu prese pro Vigilia Festi Nativitatis S. Joannis Baptistæ in Anno Curre proxime venturo Coram Officio et actis prese Lub Pena Banimitionis in casu Contravencionis circa Manifestationem Juris faciendum publicandum Luita Pena Decem Marcarum Parti actoree Per Partem Actam Parti Coram Summa Judicio autem Loti dem Jnstante Solita Juris prudi Solvendum ad manus et quietationem actoris mediante Lepione in Per Venam persolvenda recognoscendo absq; quibuscumq; Jnfrascriptis Solvat.

Inter SS. Dionysium et Theophilum Stanislai Judicem Convigges ad per Dominum Jeronimi et S. Julianum Ulmenski Et per S. Laurentium Bronislai Coram Judicio prese Comparentes et Tenuit Partem actoream Juere Partem Et de Jure Contentis Citationis Sub Jnstante et quoniam non Docet Proinde Pars Acta Libera tantisper Jure precem pronuntiatur.

Inter S. Andream Podlelie ad pñaliter Et quosdam SS. Augustinum Martinum et Majannam Virgo Principem Dzialynski Litteras per in Jure excepto S. Matthia Dzialynski Acto pñaliter et Litteras Dis parcat.

dis parent et se condemnare permittit Proinde Leper ejs a Cellis dispen
ratione non solutionis quota virginti quinque Zyphorum cum
provisione ab eas proveniez Decernitur condemnatis cum addictio
ne pro peragendo Executione S. Burgrabij cui presens copiam qui
juxta processum expediat.

Publicatum

Inter P.P. Albertum Cyrinskij et Mariannam Malewskie provinciales
ges acti per suum procuratorem Suo et Consortis suae nomine pro
Inf. dictum Andream Zegrinskij Judicem Dobinez acti per S. Paulum
Zottowskij Grand Judicij presens comparentem Terminum Partem
actoream Dovere Partem actam de Imo Contentis Citationis suae
instantis Docuit prosequant et quoniam de contento non
docet Proinde Pars acta tenebit per Imo presens pronunciat

Inter S. Albertum Cyrinskij acti pro Nomine P.P. Adamum Casimirum
Malewskie Fratres inter se Germanos acta pro Et Felicitatem olim
S. Caroli Malewskie Felicitatem Consortem Viduam acti per S. Paulum
Zottowskij Grand Judicio presens comparentem Terminum Partem
actoream Dovere Partem actam de Imo Contentis Citationis suae
instantis Docuit prosequant in prosecutione Et quoniam S. Adam
mus Malewskie acta Compositionem per se inscripta edidit et Con
demnare permittit Proinde Leper ejs Cellis dispensationem valid ne non
Solutionis quota Duor Aurei cum Hungaricali Decreto dicendi
cum Cum Moris in cuius Decreto exequendo contravenientes
eis Decreto Damnati condemnatus cum addictione pro perage
da Executione S. Burgrabij cui presens Cyrus ejus quam pecuniam pro
ejusdem expediat cum Compensationem Causa presens ad Imum ex
Remissionem judicij Suspendatur Et

Publicatum.

Inter P.P. Ligismundum Dombrowskij et Mariannam de Miszewskie In
ucendum Comitem acti pro Nomine P.P. Lucam Trembinskij et Antonium
de Skarzewskie Comitem ad Felicianum Budzynskij et Mariannam de
Miszewskie Suis Comitem nec non Josephum Sowalewskij acta per
Procuratorem Suis Comitem nec non Josephum Sowalewskij acta per
S. Laurentium Promnickij Judicem Plenipotentem Et quoniam P.P.
Josephus Felicianus et Valentinus Sowalewskie presens in Imo dispu
rant et se Condemnare permittunt Proinde Leper ejs Cellis dispensa
ratione non Solutionis Summae unius cum provisione ab eas
proveniez Decernitur Condemnatis cum addictione et Suspensione

Publicatum

ut supra

Inter S. Stanislaum Woldarskij acti per S. Paulum Zottowskij et quoniam
S. Paulus Brzeski Actor Procurator Summarius et quidem Primi Sessionis
mationibus prima quidem Feria Secunda post Festum Aquilanis Nom.
Lucie et die Decima Octava Mensis Julij, altera Feria Secunda post
Festum S. Martini Pontificis Confessoris die Decima quarta Mensis
bris Novembris Anno proxime elapso Tertia Feria Secunda postridie Festi
Circumcisionis Christi Domini Anno currenti Omnibus in judicij offi
vationis Spiritualis Consistorij Cracoviensis Summa Diligen
tiarum et Partes actoris Leper Ita respectu non Solutionis Summae Di
gnitatis Decretum Hungaricale obtenti et publicati plenarie et Suffi
cienter convictus Deinitur Proinde judicium presens Partis actoreae
Negotium in Contumacium Ita Hanquam sufficienter convicti judi
cium mandat in Introductionem negotij Quando quidem Documen
tum Literarum probatum per S. Paulum Brzeski Actoris Legitimum
Decretum Hungaricale quemlibet Decretum Hungaricale actoreum
Florenis Polonicalis numerando ad Scripturam manualem Die 6ta July
1713 Anno in Baboszewo Datarum in anno propriae Citationis Subscriptum

contra ejse & provisionem ab eaq; Lemma a Centum per Septem Con-
stitutse Judico Judicium praesens Decidendo adutalidem Partes
altorea Parte citte ad hunc ad Judicium edit Lententiat Quatenus eq
Cittes Lemmam praemissam Leigitti Cercoream Hungaricat quem
libet ad tenorem praemissati Leipti reddeam florez polog. numerando
dicto provisione ab eaq; Lemma proveniez per quinque a Centum
computanda ab altorea quietatione Ligue Interesse retenta hinc ad
citte praez pro Festum Festi Nativitatis S. Joannis Baptistte Ita-
no Curren proxime venturi Grand officio & alii praez Lub Pano
Bz ejus Contravention is Aica Manifestationem Quia faciend
publicand Rebilominus Jn Subtalidem Pignorum Jn Damne
tidem Superius de citte Commotatorem Panam Injudicium Quatuor
decem Marcarum Polog Jn eaq; Jnd Subjore Superius Parte
altorea Judicio actend coram Panalitatem permedium ejusdem
stanti Juxta Juris Communis praescriptum Soloot Lita Pana
Decimi Marcarum Polon altori per citte, altori Semana
Judicio denuq; tota ejusdem instante Lobito Juris prosequenda
Inter S. Antonium Lotthorlii alt per S. Paulum Lotthorlii et SS. Laurentium
et Catherinam Bradymbii Fratrem et Sororem inter et Germanos
Actos pmaliter coram Judicio praez Comparete Judicium Decidendo
citatidem Partes altorea Parte citta pro Contumatia ne Lervitij per
Jand Bradymbii apud altorem Lequeti Lucrit ad Judicium edit
dem Decidendo Lequod quidem eaq; Jnord Bradymbii Judicet fatetur
Serviticum apud altorem Lascepisse & tributum ne Laliter dictum
Ladatis accepisse & Jn scriptis per spatium quatuor Septima
norum ea Lascepisse Judico Judicium praesens Studendo Jusse
lii Lervitium per se Lascepisse apud altorem Lub Pabes
nigrosipsius ac Jnjore Pond Bannitionis Jn Segnez Judicij
Laji mediante Conservatione Termini Partis citte Conservata
et tendendo Contumet [illegible] Quatuor vero Spectat altoratum Coz S.
Laurentium Bradymbii citatum Decitatum Ligue ad eum altorem
Citt et Jnno Jnhibitet proinde liberi ad Cittes pro mentionatos
Inter S. Matthiam Jez alt per S. Paulum Lotthorlii S. Adamum Mil-
cynski Citt et pro indebita vera Judicez pmaliter coram Judicio
praez Comparete Judicium citatidem Partis altorea Partis
Citt et Sueni ad Judicium edit Decidendo Propiorem S. Adamum
Milczynski citatum pro ut Lemmam Centum quadraginta Flo-
rhenos pro equo per altorem apud citatum relicto [illegible]
Lolendum non Lecavit quinimmo id equus ob multi Lotis nem
Sulorem in loco Cenere [illegible] ad vastio nem Juris
Ordinem Judicium Judicij ejusdem instantis et Decretis Mobilibus
ad prementi apud eum Juramenti Rotham et promissum Juramen-
tum notha Superius expropriat prestare remisit Judicio Judi
cium Decrevit Quatenus idem Citatus Lemmam equi
tum Quercorem Hungaricat pro memorato equo per Judicium
praesens adjudicatum hinc et ab acta praesenti pro Festo Festi
post Dnicam Jejunii citati Paschat Anno Curren proxime Jmmi nez
Ceram Actis Officij praez Lub Pano Bannitionis in Casu Con-
travention is Ejusdem Manifestationem publicand Solut
Lita Pana Judicum Marcarum Polon, Actori per citatum Lemma
Judicato Actum Citatis Jnstante Lobito Juris prosequendo.

Inter S. Laurentium

Inter S. Laurentium Manlevurii ad et pro[mi]aliter et SS. Martinum Gorcidei Joannem et Antonium Suerkodei Actor et actores per S. Martinum Gorcidei Leo et coram Ill[ust]re [et] mag[nifi]co pr[a]etore et SS. Theodosio Matrem ac Stanislaum Filium Manlevurii Act pte S. Laurentium Manlevurii Maintum et Parentem. Coram Judicio presentes Comparent et Judicium prosistendo Decreta Inventa repositiones Inquisitionem per Partes utrasq[ue] deducte in anteactis Judicijs Leris Inter Partes Comparentes Lotis et attentis Quatenus Partes utrasq[ue] causas Inquisitiones suas reponant pro instanti et quoniam reportuerunt Partes Judicium ad res ad Latis nem et Lectionem earundem Inquisitionum Sonderendit Decretum per omnes Cives et Antecominatos et tutinatos Quorum aquidem ea ejus Inquisitionibus Deducitur et quidem qua ad actoratum SS. Laurentij Manlevurii contra SS. Martinum Gorcidei et Joannem Suerkodei directum per eos SS. Gorcidei et Suerkodei Lues fructiferas Lineas nulla de causa Judicio Manlevurii Interficisse per SS. Gorcidei pupillos et Parentes SS. Manlevurii ad interpellandas res fomentesque Interceptas Suscepisse ad requisitionem eorum Cedere et Restituere nolle, per utrumq[ue] Actor ad Lapide Defamasse Contemptuose. Jam vero ad actoratum SS. Martini Gorcidei Joannis et Antonij Luciferkodei contra SS. Manlevurii Patruum et Patrem per S. Laurentium Manlevurii Parentem Sepe occasionem ad Litas exquisisse, Liberum transitum ex Domo ad Solodium actoram denegasse pordeum SS. Gorcidei Volatilibus Domesticis depopulasse, Lapidibus ictus exercuisse et per S. Stanislaum Manlevurii S. Antonio Luciferkodei Lapide caput ejus in Capite Inflixisse, per S. Laurentium Manlevurii Parentem SS. Gorcidei iram obtulisse per S. Stanislaum Manlevurii Filium Dominum SS. Gorcidei Insequendo aliquoties fenestram Lapide Consutte extersisse Defamasse Convicisse Convulnerasse in S. Joannem Suerkodei ea bombarda longius ni petorijs ejus explodere et Interficere ni a fa mulo suo detineretur et SS. Gorcidei fuga Salvarentur Omnino voluisse Se pro Actis Jure stasse Lapide Defamasse Convicisse Pondus Denique Damna in Frumentis et pratis Intulisse per Stanislaum Manlevurii Parentem in fundo Honorem Manlovo SS. Luciferkodei proprijs spe Conquirendo pecunia fodisse, Pro hijs aliisq[ue] Inquisitionibus per Acta Omnes Judicator pendibiles declarat Decernendo Quatenus SS. Martinus Gorcidei et Joannes Suerkodei Turrim Castri presq[ue] Superiorem nempe Gorcidei Feriatis Luciferkodei Turrim Castri presq[ue] Inferiorem Gorcidei Feriatis Secunda Jn Crastino Festi SS. et Judicij Quintatis Anno Curr proxime Judicij SS. Joannes Suerkodei Feria Sexta post Crepusc[ulum] S. Gorcidei Lubegerent Jncant eam Septimanam jam autem Licuit S. Gorcidei per Septimanam venire Septimana Feria S. Gorcidei SS. Joannes Suerkodei ad exercendum de Feria S. Lauentium et expleant nec non Lusi exercendum de Feria S. Laurentium Manlevurii utriq[ue] per Panam Simplicem Quatenus Decem Marcarum Volo enumerent Jngredianter quo Judicio autem per medium earum Penalitatum in instanti Solvete Jeria proxima

carnem Lumm etiam Sñor. Laurentius Parens et Stanislaus Fi-
lius Manbourly Seu Leandra post Dominam Rogatus nam amo
Curse proxime Immines ejus Sapionem Lumiam per Patrem
Quatuor Septimanarum Sine Intermissione Sanctissant Ne non
in esitu de Sum S. Laurentius Manbourlis Parens prout
tere de cudo filium suum SS. Jovendissae Luuer hodierno Penam
Occupicem Quatuor decem Marcarum Solvat tus effectu Solvat
Pactum Sunt omnes simul pariter promissa Gram officio et actis pra-
Sub Pena B. in Cam Contravencionis aliaque Acta Manifesta
tionem Sluis faciendam publicanda. Quantum vero attinet ejus
sionem pecuniae per S. Laurentius Sue S. Laurentio Manbourlis due
etam pervenerunt Sum Manbourlis ad evasionem Juratoriam
Judicium praesens devenit in eam Juramenti Rotham prout
Cuca positionem in ejus S. Luuer hodierni nullas petencias reject-
cit Sta ejus Deo et Sanctae Jesu Christi Passione adiuvante Jg in de-
gue Judicij Legi Quantum vero Interest Damna et Protes-
sionis ac Valnera Partes coram Jn Sequenz Judicij Legi Compen-
sanda Post quas tam Evasionem quam Suspensationes dil
atas vel non Judicium decernet Jd quod fuerit Jg
Judicio denig cannez Penalitatem juxta prescriptum Penali-
tatem per Medium Jn instanti posita Juris Communis proseque
Inter S. Laurentium Albertum et Franciscum Lyginidae Act per S. Lau-
rentium Bromidii et S. Albertum Potyphourlis Alt pro alter Coram
Judicio presens Comparentes et quidem Actores Partis Solutionem
Summae Sexaginta Symphonetum ad scriptum manuale 1727mo
anno Datarum mihi Alt propria Scriptum et Subscriptum ab
olem S. Simone Lyginidis actorum Parcatis Cuta aeba Contendens
Alta Vero exhibitis non Summa Quadraginta Symphonetum sum-
mam recensita pacificationem exhibisse non nisi Summam Viginti
ti Symphonetum veritate Inferens et se eo fine ad Juramentum
habentis Pueri Judicium offert Jg praesens Deinde Citatis non
Partis actoreae Parte Citata Lusum ad Judicium Jdt Proferendi
Potyphourlis Actoris ad praestandum Juramentum in casu Rotham
prout Summam Quadraginta Symphonetum praefato olim S. Simoni
Lyginidis actorum Parcatis in pacificationem Summae Quadra-
ta Symphonetum Quadraginta Symphonetum exhibit non nisi ad Comple-
mentum integralis Summae Summam Viginti Symphonetum
restavit Sta ejus Deo et Sanctae Jesu Christi Passione adiuvante ad
invenit Jg instantanee et addictur Mobilis Judicis ad pronuntian-
dum Juramenti Rotham Praestitit S. alber Potyphourlis rotha Lebi
praescripta Quo attento Juramento Sententiat Judicium praesens de-
cernendo Quatenus ut Alta ad manus Partis actoreae hinc et ab acta
praesens pro legitima Festa Solvit atus S. Joannis Baptistae proxime
Judicij Curiae officio et actis praesens Sub Pena Decimi in ca-
sum Contravencionis Acta Manifestandum Sluis faciendum publi-
canda in effectu Solvat Lucta Pena Juxta Mataream Solvendam
actoreae Parti per actum Partis Cum Summa Judicio quoz Condem
in instanti posita Solvat cum Juris gradum Solvendatt Lumman
premissam Viginti Symphonetum nunc Juramento evitandum
Inter M. Joachimum Padorlis Peravendum Ravizzum Alt pro alter S. Actu
cum Seminalis Alt per S. Simonem Pierourlis Coram Judicio praes.te

Judicium

536a

Judicium Citationem Partis actoreæ Partis citatæ Lecta ad Judicium
respectu attentatorum violentiarum &c. Mandando ad effectuandum
Partis actoreæ Partis citatæ dot. & Concessit Dilationem Inquisitionis Super
contenta Protestationis & Citationis Partis actoreæ pro Sequenti Judicio
Legi &c. Mandat &c.

Inter S. Antonium Zbysinski actu propriis et S. Paulum Zbysinski filium et
Judicem propriis Comparentes: Non finitum.

Inter S. Antonium Zbysinski et Andream Stroszewski actu propriis et S.
Paulum Zbysinski et Angelam de Rzeczkowskie Juris Consultos filios
per cancellum Pallium Zbysinski Suum et Consortis Suæ me propriis Coram
Judicio præsentes Comparentes etc. Judicium Citationem Partis actoreæ Partis
citatæ Lecta ad Judicium Lecta &c. Mandando ad effectuandum Partis
actoreæ Partis citatæ dot. & Concessit Dilationem Inquisitionis Super contentis
Protestationis & Citationis Partis actoreæ pro Sequenti Judicio Legi &c. Mandat &c.

Inter S. Alexandrum & Ignatium Protosi Interesse Sempanowski Rakowskie
actu per S. Ignatium Rakowskie Suum et Fratris sui me propriis et
S. Paulum Zbysinski et Angelam de Rzeczkowskie Juris Consultos
Olim per cancellum Paulum Zbysinski Suum et Consortis Suæ me propriis
Coram Judicio præsentes Comparentes etc. Judicium Citationem Partis actoreæ
Partis citatæ respectu attentatorum violentiarum Lecta ad Judicium
Dot. & Concessit Dilationem Inquisitionis Super contentis Protestationis & Citationis
Partis actoreæ pro Sequenti Judicio Legi &c. Mandat &c.

Inter Jo. Josephum Wolak Jakubowicz Judicem Ploscensem actu propriis et S. Ludovicum
Cieciszkiewicz actu Judicium per S. Paulum Zabierski Coram Judicio præsentes Compa-
rentes etc. Jenerii Partem actoream dixerunt Partem citatam de Jure & Jonitatis citationis
de Juramenti & quorum non debet Procedi citatus citari a Primo præsentationis
tertio per monitorium actuo

Inter S. Ignatium Strachocki actu per S. Paulum Zabierski & Matthæum Adamowicz
Ludum Stanislaum Malanowski Decanum & Præpositum S. Spiritus Ligni-
actu per S. Barthlomæum Sutowski Coram Judicio præsentes Comparentes etc.
Ligni dixerunt M. Josephus Mikli citatus Lecta Inscriptione præsentationis
Judicialium Primo Feria Secunda post Festum Sepulcri Dñi:
VM. Julii et Die Decima Octava Mensis Julij Citatus fatetur
præfatum Semper Judicium præjudicium præsentis Partis citatæ Dominatæ citatæ
Feria Secunda post Festum S. Martini Pontificis Venerandi Quæ Die 14 Men-
sis 9bris adhuc ne citatis Anno Jam medietate elapso 1774 Certis demi Feria
Secunda post Die Festi Circumcisionis Christi Dñi Quæ Die 2da Mensis
Januarij Anno Currente et Remissione a Judicio Burgrabiali Lecta ad
Judicium facta Relatione Lecta Mandato Decernendi Stanislai ad
obtinendum Perillustri Rodnio Martino Strachocki Placen Culmen Cathe-
drali Canonico actoris Partes Contrarie non Solutionis in Lecto citato
ni portis faciendo Executionis Omnibus in Judicijs officij præsentis cum
Omni negotio obtentis et publicatis plenarie et officialiter Convenitur de
dicitur Proinde Partibus Comparentibus minimum actoris et citati Comparen-
tis Obligando Responsum negotium Judicare mandat Jn Judicatione negotij
Resolvendo Remissionem ab officio Executoriali Burgrabiali Lecta ad Ju-
dicium facta pro Responsum S. Strachocki actoreum ad Comparendum
Jeraldinam & citatas Scripta Die 15. Maij 1766. Locus Datuatum manu
M. Josephi Mikli citati nunc dicti Parochi Lubraniensis in rem obtinendum Perillu-
stris Rodnii Martini Strachocki Placen Culmen Canonici Cathedralis
Lecta Lecta Mandato Decernendi Stanislai ad dictum
Super Summam recipiendam Centum Decemnum Hungaricalis
Lecta Causa Summa Jdej Jn Sequenti Judicio Legi Sint pro Comparendo &
Lecta Causa Summa Jdej Jn Sequenti Judicio Legi Sint pro Comparendo &
tuendo Lubraniensi vel non Judicium Decernendi Jn quod Juris est &c.

Inter SS. albertum et Nathanaelem de Lenyashewarlie Sobeshewarlie Jurisperitos
negotiorum Parentes ac Florianum Silvium Actores per S. albertum Sobeshewarlie
suos Procuratores ac Filios suos primogenitos et SS. Matthiam Leonardum et
Elisabetham suos Sobles Jurisperitos Procuratores Parentes nec non Florianum
Silvium Actorem per S. Matthaeum Lenyashewarlie coram Judicio
praesentes comparentes etc. Ex una Parten ad Decretum Partem Litis de Primo et
contentis citationis suis Primitivis et quorundam novorum Provisionis
Pars Acta tenetur per Dnum praesentem Libera pronunciatione

Inter S. Ludovicum Caesarewarlie Actum per S. Paulum Zobdowarlie et Infidelem Wotele
Jakubowicze et Relictam ac Liberos Infidelis Wotele Henricum Jakubowicz
Actor per S. Joannem Krzeptowarlie coram Judicio praesentes Comparentes
etc. coram Judicio praesentes Comparentes etc. Judicium Citationem Partis
Actoreae Partis Actae Lecum ad Judicium etc. pro Solutione Summae Centum
Quadraginta Lecuz Groschorum debitae Decidendo Recipiendum esse probatum
Compartitionem cum adhibitis quam Infidelis Jacobi Wotele Jakubowicz
citati pro Sequenti Judicii Lecis Lobe Lecitationem cum Causa Subsequen
ad Invenit et Omnes Partes ad Compensationem percompendias.

Inter S. Mathaeum Malanowarlie Actum per S. Joannem Caminarlie et quorundam
SS. Andreae Zgnewlie et Catharinae Thereziae de Ordarlie Jurisperitos
Procuratores Actoreae Dnum deiparentes et se Condemnare permittentes
Prout de Lege ejus Actis deiparentes Citationem non Solutionem Lecum
nec Citatum Comparitionem in Solutionem non Citatum agnoscunt in Solu
nec Citatum Comparitionem in Solutionem non Citatum agnoscunt in Solu
tionem Zgnewlie Magna Litis per ad Actor rehabitudines agnoscunt Invadia
torum Decretum Condemnatio Lecum ad Citationem pro percipiendo Exec
cutione S. Burgrabij Lecis praesentes et Capias quorum petita praecipien
tes expediat. Publicatum

Inter S. Josephum Swierczewarlie Actum per M. Joannem Podorlie Thesau
rarium Kaczyzeky Actum per S. Basilium Podorlie Actor percenen
M. Nepomucenum Coram Judicio praesentes Comparentes etc. Coram Judicium
Citationem Partis Actoreae Partis Actae Lecum ad Judicium pro Cita
tione Mutui Kr. Imperii Stanislai Lecitationem ad Lubcendum cum
pernalitatem respectu falsa Recognitionem Actoreae favore M. Pod
rarium Citationem Actoreae favore M. Pod
dis Actis dict. Decidendo et Citatum Partis Actae Recipiendum esse probatum
Compartitionem Statutionem cum Citatis pro Sequenti Judicii Lecis
per Actum Subsequen et

Interea Actis et Signis Et quorundam SS. Ignatium Piedworlie Joannem
Justowarlie Dominum Principium Tomasz Joannem Franciscum
et Jacobum Wroblewsky Petrum Dawidlie et Joannem Skrzeplowskie
de Oppido Lepno Actis et Procuratis Actis praesentes in Primo praesentes
disparent et se Condemnare permittunt Prout de Lege ejus Actis
disparent Jus Liberi alterius fortis faciendae Executionis valutae
recuperandi depositionis Testimonij Decretum Condemnationis
Lecum Citationem pro percipiendo Executionem S. Burgrabij Lecis pra
sens Capias quorum petita pro Capiendum expediat. Publicatum

Inter venerabile Capitulum Collegiatae Ecclesiae Actoreae per S. Mathaeum Leny
arlie et M. Dionysium Praecinowarlie Jurisperitos Procuratores Actoreae Pars
Antonium Wrzeniskie Coram Judicio praesentes Comparentes Pars
stendo Decretum Primitivae Executionis Mandatum in Antecessum Judicij ofi
ci Lecis designatae Decretum Mandatum Actoreae Satisfaciendum Judicium
praesens Citatum Partis ad reportationem Comparentis Actoreae Prout
Actis in Judicij Tribunali Lecitationem Causae Lecae Majoris pro
portantia attentat Proinde Judicium praesens citatum Actoreae Prout
dilationem Majoris quorundam Lecis Judicij Lecis Documentes pro
Lecae tenebitur et

Inter SS Paulum Bradzynski et Lucam Dromirecka Invicem Conjuges Actr per S. Simonem Rudowski Tanq Leoniam Sr Adamus et Anna de Skarzewskie Invicem Conjuges Parentes nec non Stanislaus Martinus Karwowskie filij Ipsene in Scriptis desperent et Re condemnare permittunt Proinde Super ejs desperene in lucro Solutionis Summar una cum pensione alijs & pueniene permittitur Condemnatis cum additione pro peragenda executione S. Burgrabij Circ Plocens Cujus vis quam petagat Juxta petitum.

Publicatum

Inter SS Josephatum et Theodorum Skrzynskie exstat Ostrowicki Actr per eum S. Josephatum Ostrowicki suo et ejus S. Fratris sui nñe pñtem et Mão Jacobum Lipinski Notarium Starscrene Palatinatus Pomaraniæ Carolum Sękowski Camerarium Trem Zawkrzene officio Adcitta Perillrem Kuchmum Andream Archidiaconum Pomesanien Mão Joannem et Felicem Capitaneos Brodnicens Fratres Inter se Germanos et Casimiri filios, Fratrem Patruelem nec non Annam Rey alterius nñis Mlle Szczynska Actr M. Ignatij Plaskowski Reticta Conjugem Viduam Plaskowskie ac alios Citatos per S. Laurentium Sokolnicki Coram Judice Ipsene Comparene & Tanq ad affectationem Plium citatis Causa Ipsens ac Sequene rejectis &c.

Inter SS Josephum Parentem et Petrum filium Korzonskie Actr pñtem et SS Stanislaum et Valentinum Paulum et Joannem Lukowskie Citatos per eum S. Stanislaum Lukowski Rey et Suprascriptis suos nñe pñtem Coram Judicio Ipsene Comparene & Judm Citationem Pñtis Actis Citatis suam ad Judm edictis decidendo ad affectationem Pñtis Actis Datur Dilatio Inquisitionis Pñtis Actis Contenta Protestationis et Sñi Pñtis Actis in Sequene Judicijs educend &c.

Inter Mum Joannem Podowski Thesaurarium Radzijovien Actr Citatis et S. Josephum Kuskowski Citatis et tam Cone Testes ad perhibend testimonium in Causa Ipsene ad Citatis quam respectu Platitionis Mlis inhortus fals & recognitionis Visionis metus et Concessionum Cone Mcl Sñis

Podowski

Traditum

Podoski Actr pitten Sr̃ō Fabianum Degki quaestris nmm
Mi[illegible]kowski et Turski [illegible] per Paulum Zollowski ad Objectas a late
re Condemnationes Binas ex Pte Insidechium Synod Wertkowicz
Jakob suo Hassyer Ponarski Judicis Supreme Super Sr̃o Jo
sepho Hosskowski et quio primam Trã Da postridie Festi
Circumcisionis Christi Dñi Ob diem Dominicam translatoio
est Die Tertia Mensis Januarij publica Archiconfraternitate
Anno ejus 1774. alteram Trã Secunda post Dñi Iolare
Quadlem nimium Die Decima Quarta Martij pxa Ad ejus
dem Ultrasij in Cr̃o Plocens rñe evictionis ab Impedimento
S Pauli Wolowski Oblendi et publicati Generem S Josephum
Hosskowski Comparere Docere de loco Standi A quoniam S
Josephg Hosskowski moderaminis Se Subiciat Prounde Judm
p sens decernit Quatenus Jds S Hosskowski in Constituitionem lo
ci Standi pnã Dupliceam Quatuordecem Marcas Pol. Pti Ob
icienes S Simoni Jaroueski Salva repetitione apud Objcines
Judicio vero per Medium Pub Pona D ex Regesto Pona
lium publicam Solvat Habere cum S Hosskowski locum
Standi Declarat ad Objectam quoq a latere condemnatio
nem ex Pte Jsi Floriani Hosskowski Podoski Super Sr̃o Jo
sepho Hosskowski in Judicijs Ordinarijs Sr̃alibus Tribu
nali Rñi Petricoviens Trã Tertia post Dñi Sexagesimo
pxã Videlicet Die Vigesima Quinta Mensis Februarij in
Aõ Ipsens et hoc respectu Contravention Decõ Crñe Ploens
in puncto non Spectionis Turris pro Violentijs Acti Illa
tis et Causale Remissionis Ad Objectam quoq Condemna
tionem ex Pte SS Josephi Joannis Apolonia Catharinæ et Ma
gdalenæ Virginum Innupti Hosskowskich ac Alios Super Sr̃o
Floriano Podoski ac Alijs in Trñis Communibus Trñbg
Plocens post Dñi Rogationum Aõ pte elapso 1774. rñe
Attenti videntiam in Plocko Oblendi Generi Capo Pro Flo
rianum Podoski ac S Hosskowski Docere de loco Standi Arcen
tur utriq a loco Standi Movet S Hosskowski ad Judicia Tribu
nalitia Rñi Petricoviens non admissa protestatio Judm cum Parte
reprotestatur et Quoniam tam Flo Podoski Floriani
quam S Hosskowski moderaminis Judicij sui se Subjciant
Ad Circa Judm p sens Sententiat Quatenus et Quia Floriano
doski Ponam Simplicem Quatuordecem Marcas Polonicalis
S Hosskowski Jam vero S Hosskowski Jos S Floriano S Laurentio
Polnicki qua Plenipotenti Objcines Pnã Quadruplicem Qua
tuor Decem Marcas Pol. Judicio vero cessa Penalitatem utriq
Nonposse him rñibus sibi Constituere locum Standi Animo

atriq per Medium Sub pœna B ex Regestro Pœnalium pu
blicanæ Jninstanti enumerent habereq locum Standi ejsæ
Judm Pœsens arbitratur Coram Judicio Pœsenæ Compa
renæ Et Sufficienæ Comparitione adinventa Ptibus experiri
mandat Jn experimento Movit G Hoskowski ad Judicia Tri
bunalis Rni Petricoviensis non admissa protestatur Judici
um cum Pte reprotestatur Teneri Gsos Josephum Hosko
wski Joannem Mieczkowski Josephum Turski Fabianum
Bezki Satisfacere Dilationi Majoris ad quam se Jn Anterio
ribus Judicijs suis T Secunda post Dm Lætare Quadrlem
nimirum Die Decima Quarta Martij Ao immediate elapso
1774 hac in Causa receperant ininstanti Sequiæ vero Jæ
G Josephus Hoskowski Decrum pœnæ Bannitionis in Arce
Ciechanoviensi in Trnis Querelar T Secunda post Dm Læ
tare Quadrlem nempe Die Decima Quarta Martij Ao pxe
elapso 1774 ad Actoratum G Thomæ Hlubicki Actis et Citti
Conæ G Thomam Hoskowski Cittum et Actis ac Eunæ G Jose:
phum Hoskowski Adcittum ptunc se pltter Sistenæ Obtentis
emanatum pducit pinde Satisfecisse Sententiæ suæ Judm
Pœsens arbitratur quoniam vero Gsi Suprascri Joannes
Mieczkowski Josephus Turski Fabianus Bezki non Satisfa
cerunt idcirco Judm Pœsens eosæ Succubuisse hoc in pun
cto adinvenit Decernendo Quatenus Jnvim Succubitio
nis Pœnam Simplicem Quatuordecem Marcar Polis M Jo
anni Podowski Judicioq per Medium sub pœna B:
ex Regestro Pœnalium Jninstanti publicanæ enumerent
Ptibusq Judm Pœsens experimentum Injungit Quo ad Acto
ratum M Podoski Teneri eunæ Docere de Trno et Contentis
Citationis suæ Jninstanti Docuit pseguantur Movent G G
Hoskowski Bezki Mieczkowski et Turski Non admissa
ptestantur Judm cum Pte reprotestatur Quando vero
attinet Actoratum G Josephi Hoskowski Conæ M Podoski
et Mlem Rni Gnalem Providum Stanislaum Smuczyn
ski de Villa Dobre ad Causam Pœsenæ ad Cittos Institutum
Quoniam ex Pte ejusæ G Hoskowski Conæ eosæ M Podo
wski et Mlem Jnscriptio in Regestris Judicialibus ex
quibus nunc Causæ expediuntur exstat Proinde Judm Pœsens
Actoratum hunc ad recensitam Jnscriptionem rejicit Mo
vit G Josephus Hoskowski ad Judicia Tribunalis Rni Petrico

viensis

Pdtricovienę non admissa protestatur Judm cum Pte
reprotestatur Amputatu adcitatione NN. Valentini Hosta
kowski A Josephi Borowski circa visionem Vilnen per
MR S Provisum Stanislaum Smuciewski post Se
sta Sexennia Paschę Prilicet Die Quinta Mensis Apri
lis 1771 Aō receptor in majus Testimonium recogni
tam indebite affectata Ptibus in causa ꝓsenę respondend
mandat Movit P Hostkowski ad Judicia Tribunalia Rni
Pdtricovienę Non admissa ꝓtestatur Judm cum Pte
reprotestatur. In respondendo libel guis P Josephus Hostko
wski citatione Prs Ignatio Niedrowski Joanni Sulkowski Ada
mo Synynski tum Tamecis Joanni Franisco et Jacobo Wro
blewskim Petro Jarski Joanni Szczepkowski de Oppivo Supre
cibus In causa M Joannis Podowski Thesaurarij Rauiensis
respectu Objectas attentatę Violentias Secum in Judicijs offi
cij ꝓsenę vertenę pro Judicijs officij ꝓsenę loco peragendę exe
cutionis ad Deponendę Testimonium edita Se tutadus eum ta-
men suo Judicio documentaliter ꝓbatur hac in causa primo
Decretum Dilationis educendę Inquisitionis Frā Secunda prdie
Festi S Margarethę Virginis et Martyris Nempe Die Duodeci
ma Mensis Julij 1773. Aō sub allatum Decretum in Stendo
ejusdem Decreti Dilationis Inquisitionis post expletum percun
M Joannem Podowski attestatę Pte citta Sup In corruptionem
Testium Juramentum In instantanee repositionis Inquisitio-
nis per M Joannem Podoski eductę Frā Secunda in Vigilia
Festi S Andreę Apli Prilicet Die Vigesima Nona Mensis No-
vembris Millesimō, Septingentesimō, Septuagesimō Tertiō,
Aō interjecisse et Arreyandam repositionem Inquisitionis per
Plem citta eductę eorę PP Josephum Hostkowski Fabianum De
Mi Turski Micielowski in Abusu abjudicationis in posteduc
cendę Inquisitionis Demum Frā Secunda postridie Festi
Circumcisionis Christi Dni id est Die tertia Mensis Januarij
Aō immediate elapso 1774tō In Loco Ulterioris Partis faci-
endę Executionis Se Condemnare permisisse Deinde in Hnō
ex Remissione Incidenti Super Dilationem Majoris Frā Secun
da post Dm lotare Quadrlem nimis Die Decima Quarta
Martij Aō eorę eorę PP Hostkowski Vestki Turski Micie-
wski Se recepisse penultimo Frā Secunda post Im Scapulares
Ad Inquisitionem in emendationem sui educendam effagitat

Beatissimę

Beatissimæ Virginis Mariæ Petitur Die Decima Octava Mensis
Julij Similiter Aõ Eõr In huius Ultimaria sortis finalis et pdi
tæ facienæ Executionis eorũ met SS Hosskowski Bezki Turski
Mieszkowski filiũ pr Srnõ ex Remissione precedenti rñe Contra
ventionis Decõ pjunctæ repositionis Inquisitionum Banni
tos et publicatos ptẽ ad Ultimum Decretum Suspensionis Cau
sæ ad Determinium Sessionis Turnis Suprascrõ SSõ Hosskowski
Decõ Generalis Conservationis Rñi injunctæ ptunc explendi
pr Antecessores Judices Officij Ipsiusq Trã Secunda postridiẽ Festi
Circumcisionis Christi Dñi Jo est Die Secunda Mensis Ja-
nuarij Aõ nunc Currenti pxẽ Iptenta Inter Ptes Comparens
pm Relatum esse Duo circa Judm Ipsius attento Summario
Processu ex pte Suprascrõ M Podeski Super allementionatis
SS Hosskowski, Bezki, Turski, Mieszkowski, peracto nempe
Finis Condemnationibus supra de actis Connotatis acceleran
do Ptibus Justitiam et tanquam in Causa longi temporis
tractu Imptrationem Justitiæ ad Media Ptis adversæ exqui
sita agitata amputato ulteriori Juris Beneficio eorundẽ
Inquisitionis Ipmissis ex rnibus Ptibus Inquisitiones sup
in Judicijs hac in Causa eductas Instantanee reponere man-
dat Appellat Sũs Hosskowski ad Judicia Tribunalia Rñi Petri
coram Non admissa pte statur Judm cum pte reprotestatur
Quoniam vero M Podeski Actor Inquisitionem suam reponit
et Se ex eius Judicatur expessit licet vero Pars acta Inquisitio
nem suam reponere remisit et ab Inscripta Comparitione rece-
dit Judm tamen ex Ipmissis Circumstantijs in Contumaciam
Ptis acta ad lectionem reposita Inquisitionis Cenescendit.
Quæ diligenter lecta et per omnes Circumstantias exami-
nata et rutinata Quando quis ex eius Inquisitione Mani-
feste deducitur S Josephum Hosskowski M Podeski Privignum
cum S Bezki et Duobus suis famulis ad Bona Hosskowsko
quæ advenisse et Ibi cum eorũ M Podeski longo temporis Inter-sti
tio delectasse et in Bona campagne castasse et Secum liqueu-
res potasse Seq. expost ad Commune dispositione et eorũ SS
Hosskowski et Bezki in Subframine Mei vero Podeski in Sedili circa
Subframen Ipmissum ad Commune Apparatum sedendo Cre-
matum oppinando Rese ab invicem tractasse per Sautem
Bezki tentam in Manibus suis Lagenam ad fores pfecisse
et Se Se ad Astim ex motivo Sũi Bezki pfestasse nunc quis
SS Hosskowski hoc in Fundo cum Suis Famulis ad framcam
pripuisse, et hunc temporis percunctando M Podeski et S Bezki

Ipsis defendisse tamen protunc eum M Podoski pro Suprascriptos
actos concussisse, convulnerasse, vulnera in Obductione Specificata Inflixisse in crastino autem dictum actum in Carrum imposuisse, ad Bona Boniszaw evexisse demum Secunda ni[ce] Fra Secunda in Festo Paschalis quemq; Hastatum Militem egregio Confoederationis ad haecce Bona Kosklowo advenisse expost non magno temporis interstitio per S. Kosklowski actum protunc in Confoederatione existentem cum Similibus hastatis Militibus dispositioni suae Subjectis inquoq; nro occurrisse perdictum autem M Podoski acta sumpta notitia de adventu eorq; cum SS Basilio et Stoniano Podoskii fratribus suis acceptis frameis ad ipsos excurrisse decoq; qua ex rne advenerunt, verbis indecentibus exquisivisse, hoc in passu hastatos Milites e equis suis descedisse, Adorem cum fratribus et Duobus famulis ex villa ad aulam se revertisse et Ibiq; se occlusisse, per Milites quoq; adveniens aliquotiens explosisse, fenestras frameis excussisse, et ejusq; fenestris irrepere intendisse, protunc Adorem frameam se defendisse delphenso quoq; per Milites suo cum Militonem in aula ejusq; explodere injunxisse, cui Mandato Obtemperando ad Bombardam Semilongiorem vulgaliter dictam Harabin se pripuisse, animadvertente Adorem et fratrem ejus aliquod periculum ad atrium Aulae se amovisse, et post ipsos ex ea Bombarda explodendo fores Aulae trajecisse, hancq; temporis Adorem cepisse, captum hunc temporis in pavimento intestino prostratum oppressisse, et ad instar Crucis per nonnullos Milites Manus tentas per alios vero Commilitones eumq; actu Summopere frameis ac aliis instrumentis
consecuisse, convulnerasse, Vulnera in Obductione Specificata ex qua nimia Consectione Mutilatione Manus Subsecuta est, his per-actis violentiis per S Kosklowski actum intra has ponere disposuisse et ad Bona Szumanie evehere disposuisse, et ibiq; reliquisse. per S Kosklowski actum expostea spius in Manu Podowski Coram variis Personis Comminationes et vita Referendi aut alio quopiam modo ipsi Nocendi ppalasse et Ubiq; locor eumq; actum Insisse dissomasse aliasq; per multas Violentias peregisse quam Actum Judm Ipsens pro his ac aliis Inquisitionibus deductus eumq; Pctm actu punibilem declarat decernendo Tenatenus eaq; Pars acta Turrim Crn Ipsens Superiorem hinc ad Actu Ipsens Fra Secunda Prdie Festi Sancti Petri in Vinculis

Annô

Anno currenᵗ proxime Imminenti ingrediatur ejusᵈ Rpio
nem Tumicam per Spatium Duodecem Septimanar Continu-
nuel et expleal, Necnon in egressu de Turri Occuplex Va-
dium Capitaneale Pli actꝰ Judicio suo vero Vadium Capita
neale Imstanti Sub Pena B: ex Regestro Panalium Pu
blicanᵈ Solvat Nihilominus in Sublationem Trinar
Condemnationum Superius de acta Commotatas Pteaᵈ
Pars actꝰ Citta Penam Secuplicem Duodecim
Marcar Polꝰ in Trnō cuᵈ egressus de Turri A Rub Ri-
gore Superius Appositio Pli actꝰ Judicio denuᵈ carᵈ
panalitatum per medium Imstanti Solito Juris Com
munis Spatiu enumeret Duodecim Marcar Porro actꝰ
Pars Vulnera Sibi Illicta et Mutilationem Manus in Intrinsecum valorem.
Sequenᵈ Judicij sui Compbet Post Quam Comprobatio
nem Rubricatꝰ vel non Judem decernet id quod Juris
erit T. C. L Sine Intermissione. Et ea Pte Actorea Pli Su
per suprascra Pte Citta hac in Causa in Judicio Officij
Ipsius Obtentꝰ et Publicatꝰ.

Inter M. Thomam Guimlii Shorti Leonis armaturie Profectum
actꝰ per D. Josephum Rubicki Et quoniam Perfidi et Infideles Fabes
et Abrahaam filiᵉ Judæi Dobrinez Acta praesens in Trno de parent
de Ratione non Solutionis Summe Ducentorum Florenorum Polon. una
cum provisione ab eadᵉ proveniᵉ In Casu ulteriu Petitionis Inde Fac
actionis condemnare permittat Proinde Super ea Pte Decernat
condemnatio cum additione pro percipiendᵈ Executione D. Burgra
gij Loci praesentis Cujus nei quoᵈ pecta processum Copiandi. Petitionis

Inter eumdᵉ actꝰ ut Supra et Suae Poraeolem Perfidi et Infideles Salomon
Prusalesthary Judæus et Jacobus Dobrinez actꝰ per D. Simonem
Zerowski Coram Judicio praesentᵉ Comparentᵉ ete Judicium Acta
tionem Partis Actoreᵈ Partᵉ Actꝰ Quaeᵈ ad Judicium Dare pro
Solutione Summᵉ Ducentorum Flor. Polon. per olim praefatum Infidelem
Salomam Prusal ab Actore Contracta Ade Deducendo Pro pe
rem actorem ad Compensationem Juridicam realitatis Sum-
me praemissᵉ Ducentorum Florenᵗ Polonᵗ In Sequenᵈ Judicij
Suis Subsequenᵈ Constet Partᵉ quoᵈ Cum probationem Subse-
actꝰ vel non Judicium decernet D. quod Juris erit T.

Inter D. Theophilum de Forschie primi olim Smoli Joannis Bialy
mensis ad praesens Locandi D. Dionysij Strzesinski Consortem
ac Successores olim ejusᵈ D. Joannis Bialyszensis actꝰ per D.
Leonem Jurisconsultꝰ D. Felicianum Uminskij Actꝰ per D. Lau
rentium Szymeiskij Coram Judicio praesentᵉ Comparentᵉ ete
Judicium Citationem Partis Actoreᵈ Partᵉ Actꝰ Quaeᵈ ad Judicij
um pro Solutione Summᵉ Centum Leopthorum ad Scriptum per D.
Sepraeno olim D. Joannᵉ Bialyszensis Mandatoris et Parentis actꝰ.

contracta edb decidendo Sup̃iorem Statu Feliciano dominici
ad Evasionem peraduiam in eam Rothom prout Summam pro
qua sequenitur olim Syracusis ho Bratysrensis Sivemet ipsi
actuis realiter persolbit et nihil quidquam ejusq; summe recta
cit Stadijs Deo Sancta Jesu Christi Papiae me adiuante pe
Sequeaq; Judicijs tuis Subsequens adinvenit Post quam Sub
secutam evasionem vel non Judicium decernet Id quod Jures
cit

Inter S. Matthiam Zelonardi cub per S. Simonem Turcutti procu
Plenipotem et Perillustrem Dnum Matthiam Rokitnicki Senoni
sem Cathedralem Florey Actum per S. Paulum Zot Burski Duo ad
Interesse Perillustris Dni mei Rokitnicki Generi Partem audiream do
cere Partem petam de Jure et Intentis et Petitis sua instanti
et quoniam rondo est Proinde Citatus Liber pronunciatur Signa
vem M. Casimirum Kaminski Camerarium Terrestrem Cracovien
antractus Generum Arcelina Obligationis Postpor Summarie
Pruefu et quidem Primis Sandemina Denibus Prima quidem Feria
Secunda Jn Vigilia Festi Sancti Andreae Apostoli Sitidet die 29
Mensis Novembris 1773 tio anno Jn Judicijs et officij praesente Feria
et publicata altera Feria Secunda proxima Diciam conductus Pasche
Nempe die 11. mensis aprilis Jn Fundo Honorem Arcelino Illico
obtenta et publicata Ad actas ~~officij praesens~~ Carteris Cicchanow
Jn Cuia Feria Praeno Feriato Lecta Jterata et actuata Festo Sancta
tissimi Corporis Christi Dni nempe die Tertia mensis Junij
per ostaturum porrecta, Tertia Denique Feria Secunda post Festum
Sanctorum Apostolorum Petri et Pauli Sitidet die Decima octava Mensis
Julij actus anno immediate elapso 1774to Subscriptis super
Eadem Mandato Examinatis Omnibus hac in Causa ex parte ejusdem
Subscripti plenarie et sufficienter convictus Deducitur Proinde Jn
dicendum proxime Partes Actoreas in Causa cum Reclaminis Reo
Jurium Judicium praesens fundare mandat Jn Judicatione negotij
Decidendo Deliberationem Partis Actoreae Parte citata ad paratum
~~Sacramentum~~ parata quaevis Decreta ac Condemnationes Primas pro
Solutione Summae Lex Millienis Sexcentenum Florenorum Polonicalis
cum provisione ab eadem proveniens ac alijs Circumstantijs Judi
cibus Judicando anteriori Decreto Condescensionis ad Bona arcelino
designatae Feria Secunda proxime Festi Circumcisionis Christi
Dni ob Diem Dominicam inde Transitatae videlicet die 3tia Mensis Ja
nuarij anno Immediate elapso 1774to Jnter Partes Actoreas in
medio Comparentes et Reum M. Examinicki ac praesens Disparens
ac Leprasserens Procurem Dnum Rokitnicki pronunciatum
nec Jam ne Suspensae Succedu Subalternae Condescensio
nem Officij Sui remissa absentia non obstante ad Bona praemissa
Arcelino Feria Secunda post Dnicam Exaudi anno currenti proxime
Jmminentes et Judicij officium ~~mihi~~ Decretum Sententiis Judi
cando ~~Inspectum~~ Inspectis et rebus stantibus Judicialiter Deliberatis
et agnitis, Actis Decisionis Partes Actoreas parere ad acquiescendum
pote Sub Pe. Bi illo cum Jnte Condescensionis Super Parte contravenien publi
canda Rebelland et Renebunty Licitationis simplici Lege Actoreae Marcus
Volonis Parti per Partem Compensanda Judicio permedium
instanti Jn Sexta Juris Communis pro Lucrum Solvenda Sub quo Conde
scensionis Partes quem volueris et quem negotium proponent
ad stare et adstandi Sub Limine injore Pe Comparere Rebellantes et Renuentes.

Inter SS Laurentium Albertum, et Franciscum Iglenickie Actt pet.s
Laurentium Dromiński et S. Martinum Mszczewski Citum per
S.Simonem Turowski Coram Judicio p.sens Comparens &c:
Judm decidens Citationem Vris Actt Pti Citte pro Solutione Sum
me Centum Tyne per Ott S. Gregorium Nieszczewski Citti Parentum
ad Rem Manuale ab Ott S. Simone Iglenicki Actt Parente
Contracte Suum ad Judm edit necessariam esse SS Alberti
et Franciscj Iglenickich Actt propter meliorem Judicij sui
Informationem prlem Comparitionem pro Sequene Judi
cijs suis Sub Onere Causa Subsequene Censet JC.
Et S.ri Martini Nieszczewski Citti.

Inter S. Albertum Iegnicki Actt prtter et S. Nicolaum Rudowski
Citatt per S. Simonem Turowski Coram Judicio p.sens Com
parens &c Judicium decidendo ad citationem Vris Actoris
Pti Citte p. Solutione Summae Unius Virginti altenius Zua-
tuor Terlia Similis Aureor.m Hungaricatt per S. Nicolaum
Rudowski ab Actt Contractt suum ad Judm edit. Necessariam
esse prlem Comparitionem Pti.um utrarq. propter Meliorem
Judicij sui Informationem pro Sequene Judicijs Officijs p.sens
Subsequene Censet JC.

Inter S. Antonium Zbyszynski Actt prtter et Mum Severinum Ma
lewski Thesaurarium Visegradiens Citum per S. Joannem
Szczepkowski ad objectam a latere Condemnationem ea Pte
S. Pauli Zbyszynski Rup. S. Antonio Zbyszynski Frā Sum
da post Im Scapularis Decalissima Ultima p.xā Stilid
Die Decima Octava Mensis Julij 1774. Aō in Crō Floren
nē attentt violentiar.m Obtentt et Publicatt Teneri eum
S. Antonium Zbyszynski Comparens Decere do loco Standi
Judicium p.sens censet idq. instanti. et Quoniam Rem Ma
nuale Die prima Augusti Aō immediate lapso 1774 Ho
Deductum et per eum S. Paulum Zbyszynski manu tenta
Subscriptum Quietationem de Condemnatione „ Supra de Acta Consolata
Zbyszynski in se Continens Jo. S. Antonij Zbyszynski in Ju
dicio p.sens p.duxit id circa Judm p.sens eum S. Antonium
Zbyszynski habere locum Standi Declarat. Judm Citati
onem Vris Actt Pti Citti suum ad Judm edit pro Solutione
Summa Octingentor.m Florenor.m Polor.m In vim tenute Oppidi
Plonsk emunde Actt Cess. edit decidens Necessariam
esse ~~prtem~~ ad citationem Illustris Adum Rndi Valentini
Gerzmicki Actt Juris Doctoris per S. Antonium Zbyszynski
pro Sequene Judicijs suis Subsequene advisend. JC

~~pro Sequene~~

Inter

Inter Gs Alexandrum Ignatium Non Finitum.

Inter Insidelem Lewell Marilowicz Taberna in Bonis Krasnawo
la hui Plocie existens Arendatorem sel M Fortunatum Cêse
wski Vexillifera Chalicien Actum et Judicem Actr per S. Pau
lum Zollowski Coram Judicio Psens Comparens & Judm
citationem Plis Actr Pti Citte Suum ad Judm pro extradi
tione Equi Valoris Odo Aureor Hungaricalr Constanz cum
Carentia Labor aut Solutione Ejusd Equi edit Decidendo
Rapuerem M Cieszewski Actum ad evasionem Juratoriam
Pro ut adest Equum pro quo Convenitur non accepisse et
ad restitutionem ejusd Equi Sive Solutionem Ejusd
Valoris non teneri Ita ipsum Deo et Sancta Jesu Chri
sti Passione adjurante in Sequens Judicij sui ad in
venit Post quam Comprobationem Subsecutt vel non
Judm Decernet Id quod Juris erit S.C. Actr pr[ae]sr

Inter S. Elisabethem de Pesme S. Mathiæ Hurowski Contem Actr S.
Stanislaj Pesmi Neptissam Actr per S. Mathæum Hurowski
ski et S.S. Albertum Sobieski et Catharinam Krisiewska
Invicem Conges Citti per Maritum suo et Contis suis nñe
pr[ae]sr Teneri Ptem Actr Docere Partem Citr de Trino et Con
tentis Docuit Prosequatur in Prosecutione Teneri quoq; Ptem
Actr Docere Ptem Cittam de Competentia Actionis suæ et Juo
niam adpsens non potbat Proinde in Sequens Judicij sui
Probet post quam Probationem Subsecutt vel non Judm
Decernet Id quod Juris erit S.C.

Inter MM Michaelem Rollitnicki et Dorotheam de Starorypin
Mie Invicem Conges primi Actr Mri Bonifacij Malowieski
Actr per S. Valentinum Zollowski Peillrem Radisimiem Li
dovicum Bromirski Canonicum Colegiatæ Plocens Patru
um et M. Mariannam Bromirskia Virginem Immuptam
Filiastram Citros per S. Paulum Zollowski Teneri Ptem
Actr Docere Partem Cittam de Trino et Contentis Citationis
suæ In in Stanti Docuit Prosequantur in prosecutione Judm
decidens Actr citationem Plis Actr per traditione Incudis et Tollis
ac Aliar res Pti Citte Suum ad Judm edit controversijs
Pium exaudit ppiorem S. Dorotheam de Starorypin
Mri primi Actr S. Bonifacij Malowieski ad Psens Voli
Secundi S. Michaelis Rollitnicki Contem Actr citi Super
viventem ad Comprobationem Valoris Incudis et Tollis ac
Aliar res per cand Actr Plante Suo post Primevum
Maritum Viduali Statu Actr M Casimiro Bromirski Cita
tor Fratri et Parenti Accomodator respectu quor Ptem Actr

convenit

Convenit Judm Gp̃sens advenit Pdc̃ in Seguene Judicijs suis
post quam Comprobationem Subsecutt vel non Judm De
cernet id quod Juris erit T.C.

Inter S. Joannem Umienski P.C.P. Plocens Actꝰ pr̃ter Josephum Sta
nislaum et Alterum Stanislaum Tallowskie Actos per S.
Paulum Zollowski et S.S. Josephum Parentem et Petrum
Korcowskie Actos per S. Mathæum Krzyzkowski S. Ada
mum Zglenicki per eum. et S.S. Albertum Mathiam et Jacobum Zgle
nickie Actos per S. Laurentium Bromiński et Quoniam
S.S. Antonius et Joannes Zglenicki Gp̃sens in Trino dispa
rent et Se Condemnare permittunt Prout non attentatio
nis Juramenti Decõ Actori Sup Valorem Damnor. Desi
gnati in lucro Ulteriorius decernitur Condemnatio cum
additione Pro peragenda Executione S. Burgrabij Cren.
Plocens cujusvis quam peragat Juxta Processum Expe
diat cum Comparens Causa Gp̃sens ad plenariam Convictionem Dispa
rens Suspenditur T.C.S. Proinde Super eo Disparens. Publicatum

Inter Venerabile Capitulum Cathedrale Plocens Actꝰ per Mathæum
Krzyzkowski et M. Franciscum Zabicki Judicem Cren. Visi
grodiens Actum per Joannem Szczepkowski Scribunt Hꝰ
Adsequentes T.C.

Inter M. Joannem Podowski Thesaurarium Rogiziens Actꝰ pr̃ter
S. Joannem Cachowski Actum per S. Laurentium Bromiński
et Quoniam S.S. Josephus Hostkowski Principalis Joannes
Smolenski Andreas Parens et Adamus Filius Sulkowscy
Joannes Hostkowski Quia suis nunc Lipnicki Barnacki Rugo
wski Kowalewski hanc Sti Fabianus Bezki Gp̃sens in Trino
Disparent et Se rite attentii violentiar. Condemnare permit
tunt Proinde Super eos Permittitur Condemnatio et hoc rite
Contraventionis Decõ Judicij sui injuste reprobationis Inquisitionum
cum additione pro peragenda executione S.B.C.P. cujusvis
quam peragat Juxta processum cum Comparens vero Cau
sa Gp̃sens ad plenariam Convictionem Disparens Suspen
ditur T.C. Publicatum

Inter M. Ludovicum Moskowski Pincernam Terræ Rempens Actꝰ
per S. Paulum Zollowski et S. Carolum Skowski Camerarium
Trem Zawichiens Actum per S. Simonem Turowski et Quoni
am S. Alexius Skowski Actus Gp̃sens in Trino Disparet et
Se Condemnare permittit Proinde Sup eod. in lucro Ultimario
sortis finalis ac Indilate faciend. Executionis rite non Solutionis

Summa

Summar cum prisionibg pueniens Decernitur Condemna
tio cum additione pro peragend Executione S Mathaj Kry
wski loci psens Burgrabij quam peragat Juxta Recessum
Cum Comparens vero Causa psens ad Conviction Dispa
rens Suspenditur JC: Publicatum

Inter S Paulum Czachorowski Actŏ per S Paulum Zottowski A S
Valentinum Zawistowski Reum per S Mathæum Krzyszkowski
Coram Judicio psens Comparens & Judm Decidens Citati
onem Pris Actŏ Pti Citæ Suum ad Judm edidŏ ad assecutio
nem Pris Actŏ Pti utriq Dat et Concedit Dilationem Inqui
sitionis Super Contenta Protestationis et Citationis Pris Actŏ
Prosequens Judicijs educens JC:

Inter S Mariannam S Felicis Nolankowski Conjugem Catharinam
et Agnethem Virgines Innuptas Wloczewskie Actŏ per eam
S Nolankowska Sororem Natu Majorem suo et Soror Suar Germa
nas Natu Majorem nec in absa Mariti sui nec prius per SS Michae
lem Laurentium Stanislaum, Albertum Josephum Adamum
alter Josephum Wloczewskie Citos per S Laurentium Wlocze
wski suo et Suprascriptŏ Citatŏ nec prius Coram Judicio
psens Comparens &c Insistens Decreto Judicij Officij sui
in Articulis Judicijs inter Pres Comparens in puncto Com
pbationis Vulner Inflictŏ quotar et Damni p mulgato addi
tur Mis Judicis ad pnuntiand Juramenti Rotham S Mari
ann Nolankowska Actŏ p Actŏ quo attento Juramento De
cernit Judm Quatenus S Michael Wloczewski Quotam Septem
Polŏ Jam autem S Laurentius Wloczewski in resarci
mentum Sorori interfecti Quotam Octo Decem Florenor Polŏ
SS Jo Laurentius, Michael, Josephus, Stanislaus, et Albertus
Wloczewscy Olim Balthasari Filij tam Quotam Quing
Polŏ per Suos S Balthasarum Wloczewski Parentem
Ipsor ab Olim Nicolao Wloczewski Parente Actŏ Contractŏ
quam Taxam Vulner Olim Parentibus Actŏ et ipsimet Actrici
Inflictor cum per Judm ad inventam nempe Marcas Cen
tum Octo Jam autem S Michael Wloczewski distinctim Mar
cas Quinquaginta Tres ad Manus et Quietationem Actricis
hinc et ab Actu psens p Vram Secunda post Dim Exaudi
Olim Curren prœ imminenti Coram Officio et Actis psens Sub
Pœna Vr in Casu Contraventionis circa Macionem Ibid faciend
publicand Ultra Marcas Quatuordecem a S Jacobo Dzie
gielewski pro Vulneribg Junctim cum ejsd SS Wloczewskie
Inflictis Actricem Concernentes nunc per Judm psens demptas
præter S Albertum Wloczewski, una cum Fratribg Patruelibg
Olim his Marcis dict SS Adamo et Josepho Fratribus Patruelis Marcas Viginti
pro rientes

proveniens ad vendicandum actrici quas sedit. enumeratas Lui
ta Pœna Trium Marcar. Poll. actrici per R.P. Vicecurialem actrici
cum Marcis 4 Duodis Ripeng. adjudicatis Judicio deniq. totiq.
Jur. Mart. Solito juris Communis Processu Solvenda. ℣.

Inter SS. Josephum et Felicianum Dr. Drechoarlie cath. per S. Mathæum
Lenyshoarlie et M. Ignatium Lamptarlie Venatrida ex Do-
brinerb. alt. per S. Paulum Zobarlie et M. Dominicum Lamptarlie
Vetratrida ex Terre dobrinerb. alt. per S. Simonem Turowlie Land.

non Sunt.

Inter S.S. Martinum et azneltem Wierzbilie Conjuges alb. mal. et S.
Antonium Zlypinski filb. per S. Paulum Zobarlie et S. Paulum Zly-
pinski alt. mal. et quoniam S. Stanislaus Zlypinski alt. ex ju-
ramento per Comprobationem Vulneris Dare et alia in-
pretensionum condemnare permittunt Grande Leges ejusdem
civitas condemnatio cum additione pro percipienda Executione
S. Burgrabij loci præsentis cujusvis quam petita pro expedit.

Publicatum

Inter Illustrissimum et Reverendum Dominum Robertum Episcopum
Plocensem Episcopum Suffraganeum et Officialem Generalem Plocen. Ar-
chidiaconum Culmensem de S. Thoma Alt. Dorlie alb. per eum S.
Alt. Dorlie suum et ejus Illustrissimi et Reverendissimi Suffraganei
Plocen. me mal. et S. Dominicum Lewalewlie per S. Paulum
Zobarlie coram Judicio præsens comparentes Judicium Alt.
tionem Partis adversæ Partis citatæ Quorum ad Judicium citatio dedu-
cendo ad affectationem Partium ejusdem Actibus citius dict. et Com-
dict. Dilationem Impetitionis Super Sententia Protestationis et Pro-
testationis Partis adversæ per Legum Judicis Officium deducendo Ex

Inter SS. Antonium et Valentinum Mildowarlie Lipinendum Civilis
dem percenses S. Antonium Mildowarlie suum consanguineum
et S. Stanislaum Remineuski et Amam Sorentie præsentem Com-
parentes Alt. per manutenendum suum et Somortis suum me mal. et Gram
Judicio præsens comparentes etc. Judicium Adjudicationem Partis adversæ
Partis citatæ Quorum ad Judicium per Revisionem Contraventionis Decreti Primi
dictum deducendo Contravenisse S. Dominicum Carlie Actor devenientes
cernendo Quatenus Causa citata Petrum Semplicem Quatuordecem
et Septem Marcarum Polonicas Decreto officii sui Pœna secunda pert. Pro
S. Martini Pontificis venerandi Dest. Die 24 Mensis Obiit 1726 et
anno Immediate elapso Inter Partes comparentes ac alios Loco citandi
hinc et ab actu præsens pro Pœna Petita post Parcam Conventionis
sche amoverer proxime Judicem Gram officio et actus pro-
sens Lex Pœna Pagamitidum in Casu Contraventionis Civis Pagani
pertalionem Juris faciendum publicandas ad manus et quietatio-
nem actricem Solvant. Ideo non Impetitionis Condemnationem
Civarum et pro Contraventione Decretorum Pœnam Impliciem

℣ Super vero S. Jacobo Driegielewski alt. ne non attentationis Juramenti
Super Comprobationem Vulneris Contraventionis Decreto permittitur

Publicatum

Condemnatio

Quatuor decem Marcarum Bloy coq Pars altoribus, altoribus in Jmo
& Lubnjore Loptarerio Judicio Seniz per medium in instante Justa Jmi
Praefum enumeres Porro Lopra fatus S. Stanislaus Remisczerski Stan
Laborioz antonium Franciscum & Josephum Lubdictos pro Pane
unumquemq Decretis plagis punibus ante Sanctissimum officium Dei
praesens per Mosem quemvis Cartigandos pro Jmo coq & Lubnjore
Leperas apositis in casu contraventionis extendendo & Stabilat
Et quorundam SS. Mathaeus Remisczerski & Jacobus Chorczerski pne
dez in Jmo dei parent & se condemnare permettent Praeside
Leper ejus Litter dei porcy ratione non solutionis Canalitalis in non
Lapionis Panis qui in mo cia Decreto Contraventionis in Lucm
Altenionis portis faciendis Executionis Decernitur condemnado
cum pergen addictione pro pergenda Executione & Burgraly
law praezy Expiuvei quam pita pro cpsum expediat.

Publicatum.

Inter SS. Ignatium Jacobum Ludovicum & Constantinum Sierbis Consortem Biethe
ossiae Fratrem & Sororem Inter se Germanos ad per cunctos Ejus
dem Bielczerski Leu et alios Lites mihi Tandem Notorient.

Inter SS. Albertum & Franciscum Zglenickie ad per cunctos S. Franciscum
Zglenickie suo & alios Gratis Legis mihi Pmalitor & S. Alber
tum Gratis per Valentinum Zolkowski Et quorundam SS.
Margaretha & Petr Antonij Petry Lowski Petrade S. Joannis Jote
chi Lucharskie tam Franciscum Kedzinzuki ad coram mandi
praezy in Jmo dei parente et se Condemnare permettent Pro
cide Leper ejus in Lucro Altenionis portis fidelis ac Judebata
faciendis Executionis ratione attentationum violentiarum ac
alia rum Arcuandum & Tantiarum Decernitur Condemna
ti cum addictione pro pergenda Executione S. Laurentij Bro
meiskie B.C.P. Copias quam pita pro cpsum expediat Eum
Comparcy vero Cum Praesens ad Jmum ex Remissione
Judicez Liespenditur Pl.

Inter S. Paulum Cyminskie acti. pnte & S. Albertum Cyminskie Reum pnte
to cum Judicio pareq Comparcy etc Judicium adductionem Partis
actoreae Partis Citatae Cum. ad Judicium dictae ratione Contraventionis
Decreto in panetio non Solutionis Marcarum & Lapionis cum
Curiis extradiendo Contravenisse Judicium praesens Actum
adimenit Decernendo Quatuor decem Marcarum Poloniae
pnie & ab acta praezy Feria Lunda post Dnicam Rogationem
anno Corrcy pro Dme Judicez in dat eam Lapionem Cur
riam per Latorem Triam Dierum ante Decreto Judicij
Lei sed pro Actum Lapionat nec non in eam pro de
Tripliem Quatuor decem Marcarum Poloniae Lapionatis
lione Contumat & capiat nec non in eam pro de
creto Inventam Coram officio & acta praezy Lublana Bi
cis Cam Contraventionis Acta Manifestationem Ibid faciendae
publicanda ad manus & quae Actoreum actoris Lobrat pecun
in Lubstatione Judem mandatis & pro Contravenisse Decreto
Panam Duplicem Quatuor decem Marcarum Poloniae per
Actorem actori, actoricii Jmo coq & Lubnjore & quatenus Ju
dicio actum permedium Jm instante Solito Jure Communi
menis Prout enumeres & Decretum praezy Jpore. & in Jmo
Contraventionis Decreto Super Jsto obtento

Inter S. Paulum Cyminskie

Inter S. Paulum Wolcurlii actō per S. Paulum Lobkowitz procuratorem Hempo-
tentem M. Paulum Lobkowitz actō per S. Joannem Szczepkowski
et DD Michaelem et Nicolaum et alios actos per eundē Sufficiente
Compartione ad inscriptas Partes expedit mandat In expensarum
Causa Partem actoream Decere Partem actā de Jure Sententiā
Absolutionis Sibi primitanti Devenit Prosequantz in Executione
Decidendo Citationem Partis actoreae Partē ultimo dictā actā Sibi eam
ad Judicium pro Statutione Subditorum et restitutione rerum
ablatarum Liquidem causa presentis Litis Inquisitione presenti In pre-
dicto non valet Propterea ne expectando aspectum Inquisitionem per
Partem actoream Prosequendi Judicij Lis ad Sententiā Protestatio-
nis et Citationis Partis actoreae deducat adinvenit Ius

Inter eundē actorem ut supra Et quosdam Infideles Leucolē Herzkowicz
et Leyzer Lewkowicz Judæos Liepcen actā presentem Judicio dispa-
rent et de condemnare permittent Propterea Expensarum In Lesio-
nem fortis faciendē Executionis ratione non Solutionis Sum-
mā una cum provisione ab eaz provenien Decernitur Sen-
tentiā cum additione pro peragenda Executione S. Burgra-
vij Loci praesentis Capitaneis quam petita processum expedit

Subscriptum.

Inter S. Thomam Strasewski actō per S. Simonem Ludowski Dembowitzen
Rudnen albertum Ulyc canonicum Collegiatæ Cracoviensem Actā per S.
Matheum Krzyżkowski Coram Judicio praesentem Comparentē
Judicium Actōrem Partis actoreae Partē actā Citatum ad Judi-
cium pro Solutione Summa Centum Ducatorum Ex Scripto per Litteras
aldi asseveratae Debitē Decidendo Necessarium esse pro Melio-
rem Compartitionem Partium ut Sufficiens Judicium Inquisitionem pro Prosequen Judicij
Lis Informationem pro Subsequen Judicij
Lis Subsequens Adinvenit Ius

Inter S. Thomam Obrembski actō per Alias et S. Simonem Malinowski actō
per S. Simonem Strasewski Coram Judicio praesentem Comparentē et Petentem
Partem actoream Decere Partem actā de Jure Sententiā Absolutionis
Sibi primitanti Devenit Prosequantur In Prosecutione Litis
ibus Causam Partium Controversiarum in Judicium Sufficiente Judicio
Examinatis Actionem Partis actoreae Partē actā Citatam ad Judi-
cium pro Solutione Summa Centum Sexaginta Florenorum in
Obligatione Bonis Mobilibus Situatum expositā
Obligationem Decidendo Decernit Judicium Quatenus Actus Sum-
mam Centum Sexaginta Florenorum ad mentem Contractus
Obligatorij Die 22 Junij Vibrado in Bonis Partium Inter Partes
nunc Comparentes Justificandum Partium Subscriptionem
in Obligatione Apponendum in Bonis Mobilibus Actoreae per
Aldrem actō exportandum hinc et abstractum pro Vigilia
Festi Nativitatis S. Joannis Baptistæ in Amotionem pro-
dictæ Ventura Coram Officio Curiæ praesentis Subducendā
Ibi in Casu Contravention Bonis Circa Manifestationem Juris
faciendā publicandā ad manus et quietationem Actoris
Citra Provisionem ab eaz prohibitas de fugia Juris Sum-
bellationibus pertitur Obligat Lustrat Curiæ Judicium Monend.
Polonē actōr per Litteras Aldi Cum Summa Judicio dem. Actus
Primitanti Labia Juris Cum muneris pro Expeditione Subscriptum
Libelli Symphoniam Rejicitur Acto Possessorio Conquietando

Inter M. Eustachium Smolenski alb per S. Matheum Lenczkowski & S. Lucam Richardi Citt per S. Paulum Zotkowski coram Judicio prae nem comparen. emptis Dilationem Majorem per comparen. a Parte Citta tanquam Jud debit ~~facta~~ affectat Partibus coperibus Judicium praesentis Consor. In experimento dicit quidem comparen. Citt Relationem Citationis pro Judicijs Imbas Plovez in Sepre Celebrand ex Parte Attati long citationem ad Bona Mobilia sita ~~existentia~~ respective ex insinuationis per adversum Citt dictam coram alter officijs praesentis Feria Quarta post Dominicam Vocem Jucunditatis Anno Domini proxime praeteriti Inscriptam produxit et in fundamento ejusdem Relationis ac ex re existentibus Bonorum Citti in Terra Sobiensi ad quae Actio exportat Attatio ex Parte autoris Libr. cautae ~~fact~~ Resignationem Causae ad Judicium Pro Plovez Combinat cautam ~~fact~~ Judicium officij praesentis Feria Secunda post Diem festi Circumcisionis Domini nostri Christi Anno praesenti proxime praeterito Condemnationis Poenae Bannitionis ex Parte autoris Super quem Actio hac in parte obtentae & publicatae Intercepit Causae & loco dicti provocatus Partis videre mandat Mobilia sum praesentis citat ad Judicium Imbunalis Dni Palatini proxime & tunc admissa Protestatione Judicium hinc Parte reproto statim Condemnationem cum Comparen. ab Inscripta Compositione Actis recedit & tunc Licentiam Punitionem sendemnare permittit Providet Super eadem Actio ratione non extradendis ejus & allegatas rationis Petitionem Decernitur Condemnatio Petitionis Decernitur Executionis Literarum Executionis Processus & Executionis Causa praesens ad Mandatum Locum Sub Expensis Jurisdictionis Actae Bona consistent Remittitur. Publicatum

Inter S. Lucam Chudzynski alb per S. Adamum Chudzynski Sebastianum & S. Matthiam Mczynski Citt per S. Lemovium Rudowski coram Judicio praesentis Comparentes Judicium citationem Partis adversae Partis Judicio praesentis Comparentes citat Judicium ad Solutionem Summae Centum Symphoniarum ex Summa Majori obligationem eorum Symphoniarum pro praedictis Sortis Super Bonis Chudzynski Citti provenientibus certam ex tam decidendo Inspicerem S. Lucam Chudzynski Actoris tangum Super visum ad Comprobationem Juramentum recalitationis Citti & Solutionem ab olim S. Matthiae Mczynski Parentis Citti sibi debitae Pro in Sequenti Judicijs Sigi Sub Sequenti ad annum adhuc venit Post quam Comprobationem Sub citat ad novum Judicium Decernit Quae Finis Est Pri

Inter Josephum Herse Herbowicz arendatorem Tabernae Plonsensis Autorem ex parte & negotij prosecutorem ex S. Albertum Nowalski ex adversa Judicio praesentis Comparentes Judicium citationem Partis citatae ad Judicium pro Comparendum Partis autoris Partis citatae ad Judicium pro Comparendum pretensionem Rei citato specificatorium ex Separatione Condemnationis ex Parte Citti Super autore obtentae ac alijs Circumstantijs recitatum Decidendo ad affectationem Partis Citti ejusdem dat & Concedit Dilationem Super pendente pro Comparendum Sequenti Judicijs Sigi Sub Pena Citti Decret Pri

Inter S. Thomam Debacki alb per S. Thomam Zgrzynski & Josephum Semen Herse Jelowicz Judaeum Dobinensem Citt per S. Lemovium Tuszynski coram Judicio praesentis Comparentes citat ad respondendum Comparentes Citti dat & Concedit Dilationem Majorem & ipso causas Suas in Judicijs Imbus Sobinensi ad praesens agitatis attendi Juland Jn Sequenti Judicijs Sigi proborem Remittitur Pri

Inter MM.

Inter MM Franciscum Slywoclii a[d] p[ro]videndum Michaelem Bar
barum partes ex una[m] p[ro]imo[dum] & ultimo[dum] ultimis nuptis
cum adhuc dias Iuvenem Conjuges ad per aeuem M. Slywo cli
lum & Consortem Suum me p[rae]sbiter & MM. Josephum Wo
grodzki Lucamerandum & Elisabetham de Nowo wiejskie
primiobem M. Ignatij Wesel Dapifer in Liepnicz Leuendi
ad p[rae]sens vocis Consortem Iuvicem Conjuges tum ambos
cum & Franciscum Wesele in primo Matrimony p[ro] pro
creatos filios actos per E. Andream Olszewski Plenipo
tentem Iuvicum & M. Stanislaum Nieszowski Dapiferum
Zawichrzy Act per E. Paulum Zoltowski Plenipotentem
Iuvicum Coram Judicio p[rae]se Comparentes Et quoniam
Causa p[rae]sens Jm Judicij Inhibus Placeat Provinde Judicium
p[rae]sens Causam p[rae]sentem non pose Jm Judicio Luo pro
nuncere Sententiat.

Inter E. Martinum & Valentinum Leszczkie ad per aeuem E. Mart
num Leszczki Luo & Fratris sui me p[rae]sbiter & EE. Laurentium
& Albertum Leszczkie Fratres Germanos Actos per E. Albertum
Leszczki Fratris sui me p[rae]sbiter Judicium citationem Partis
Actoreae Parte Actionem ad Judicium pro Remissione Sortis Ba
rentalis ac Ronificatione pretensionum & faciendo Calculo
dett Decidendo Recepacium c[um] Condescensionem ad Sandum
Bonorum Bedorbnus EE. Barthol Comaj Leszczki et Ma
thaj Kenyszkowski Bozgrabiszanus Certe Pleniarie abren
tia non obstante Coptato Tempore Advenient Qui EE Bar
tia non obstante Coptato Tempore Advenient Qui EE Bar
graby p[rae]sita de adventu sui tempestive c[um] facienda Actio
ne mutuo Partium Cumputu Condescendi Condescensuri
Sortem actores Emerere exdividant et Remissionem pro
Sortis Juvigent de Pretensionibus Centis de Desolationes
aut reparatione Edificiorum Centis aut dependentis Juscu
rationibus Inquirent Investigabant Calculum excipient
Inquisitiones ei necessitas pertulavent Heraldicas expedi
ficationem p[rae]stabant quantum Cui a quo provenerit
p[rae]standam Remandabant Partes in Omnibus & Sin
gulis pretensionibus pro Justo & Equo ad Contenta Imul
et Judicionet finaliter nihil in tactum & irrecollatum
relinquendo a propient decidendi Decidicabant & modera
bantur Cujus vel quorum Jurisdictioni Partes utraq[ue] Pa
rere & Acquiescere ac Judicatum pati Sub Pena Bar
nitionis illo in Emo Condescensionis Super Parte contra
dicente publicanda Sexta Pena Juvicum Marcarum
Solvenda Parte per Partem Compensanda Judicio autem
Actuante Juscistante pro Judicij Solvenda. # debebant
et tenebuntur.

Inter E. Martinum Leszczki ad p[rae]sens & M. Josephum Lesmiendzki
Dapiferum Germichovicz Actos per E. Simonem Turowski
Coram Judicio p[rae]se Comparentes Judicium Citationem Partis
Actoreae Parte Actionem ad Judicium pro Solutione Summae

Duorum Hanzanicat Ditam debendo Propiorem S. Martinum Leonardi actorem ad Compromissionem Juratoriam Rotha provt Actus Actori Domus Aurea Hanzanicat pro [illegible] Agris Actoris emptis restavit et Actori abitato juste ac bene debentes Judicium praestandum Instantanee adimplevit et Addictus est Actori Mutis Judicio ad promovendum Juramentum Rotham Et quo finito Actor Juramentum sibi minutum praestito Reconvenit et Proinde Actus Liber pronunciat.

Inter Utrum Adum Rndum Sylvestrum Trelinski Praepositum Gratianen Actt per S. Mathaeum Krzywkowski S. Simonem Kowiecki Actum per S. Paulum Zolkowski Ium S. Thomam Kowiecki et Paulum Krzybicki Actos per S. Joannem Kowiecki Coram Judicio Pnsens Comparens &c Teneri Plem Actt Docere Plem Actam de Trno et Contentis Docuit Prosequantur in Prosecutione Jure Ultimo advocato Plibus [illegible] Mandat et Quoniam S. Simon Comparens S. Simonis Kowiecki Abinsera Compartitione recedit et cum Rum Principalem Condemnare permittit Proinde Super eo per Comparens a Compartitione recedens rne non extraditionis Inventarios rerum Mobilium ad Fundum Plebanale pertinens in Juro Ulteriores Sortis faciens executionis permittitur Condemnatio cum additione properagend executione S. Burgrabij loci Pnsens Cujusvis quam peragat Juxta Processum cum Comparens vero Causa Pnsens ad Trnum ex Remissione Incidens Suspenditur J. C. Publicatus

Inter S. Hedvigim de Tulkowskie Ultimi Nupty S. Josephi Sieczynski Contem per Maritum nne Contis suae pttem et Quoniam S. S. Nicolaus Originaliter Actus et Benedictus Ardenioris Executionis Impugnator Chomentay Pnsens in Trno disparent et Se Condemnare permittunt prout in Juro Ulterioris Sortis faciens executionis rne attentatae Violentiae permittitur Condemnatio cum additione pro peragend executione S. Burgrabij loci Pnsens Cujusvis quam peragat Juxta Processum. Publicatum

Inter M. Thomam Cyminski Chorazy Leviorum Armatum Praefectum Actt per S. Joannem Kowiecki et Infideles Moses Josephowicz Israel Kucinski Herz Jellowicz Judaeos Dobrinen Actos per S. Paulum Zolkowski Teneri Plem Adoream Docere Plem Citatam de Trno et Contentis Citationis suae ibi Instanti Docuit Prosequantur in

Prosecutione

In Prosecutione. Decedens citationem Plis acti Pti alti pro Solutione Summa Mille Septuaginta Ducatum Flo renj Polti num ad Judicium dicti Controversijs Plium exau ditis Necessariam esse primam Comparitionem citati pro dans Justificatione ex Summa Suprascripta Mille Se ptuaginta Ducatum Florenj Polti ad Scriptum Ma nuale in Curiam Die Secunda Aprilis Ao 1764. ab acti Contracta pro Sequenj Judicij sui Tit Sub Succubitione in causa Subsequenj Censet J.C.

Inter SS Albertum et Mariannam de Milewskie Cyrinskie acti per S. Simonem Janowski et Insidem Abraham Se quioch Judaeum Drobinenj citati per S. Paulum Zolto wski Coram Judicio Ipsenj Comparenj et Judicem Dei Denj Ad citationem Plis acti Pti citti pro Solutione Summar Binar unius Ducentor ab acti Comite alte rius Centum Tynj a Manito ad Sera Manualia per citati Contractar Summ ad Judicium dicti Controversijs Plium exaudiri Suspensa ~~proinde~~ revolutione cau sa Ipsenj Necessariam esse primam Comparitionem Plis ultrasij pro Sequenj Judicij sui Tit Sub ~~Succubi~~ onere ~~tione~~ causa Subsequenj Censet. J.C.

Inter SS Adamum et Mariannam de Zmijewskie Chudzyn skie Invicem Conjges tum Mariannam de Smolenskie Ol. S Imijewski Comitem acti et citati per eum S. ~~Wolowski~~ Adamum Chudzynski Suo et Corr acti et citati nñe primi et SS Adamum Wolowski Casimirum et Mariannam de Ku dowskie Invicem Conjges Wolinskie tum Bartholome um Wolowski ac alios citos et acti per eum S. Adam Wolowski suo et Alior citati et acti nñe primi SS Martia num Franciscam S. Simonis Harwowski Comitem Wolowskie Nicolaum et Josephum Wolinski citi per S. Casimirum Wolinski tum SS Jacobum et Catharinam de Oszcanskie Invicem Conjges Wolinski citos et acti per eum S. Jaco bum Wolinski Mantum suo et Comites suos nñe primi Coram Judicio Ipsenj Comparenj et Judicium Decedendo Trinos Plium Omnium et post Trinar Insistendo Decris trinis Injunctis repositionis Inquisitionum per eas Ples repertis in antecatis Judicij sui edictis et in ipsis Inquisitionibus per Ples repertis omnibus Plibus

Non extradatur.

persistens

A Re Judicaturas permittens ad lectionem earū Inquisitionum Judex præsens condescendit quibus lectis et Diligenter examinatis et quia quo ad adoratum SS Chrzczyn Mich Conjugum A Mariannā de Smolen Mic S Jacobi Zmijewski Comitis Cons SS Adamum Wolowski Casimirum et Mariannam de Rudowskie Conjuges Parentes Nicolaum et Josephum Filios Wolinskie Barthol omæum Adamum Marcianum et Franciscam S Simonis Karwoßki Comitem Wolowskie institutum Quandoquidē ex ips Inquisitionibus Manifeste Deducitur in Praxatione S Jacobi Wolinski S Chrzczynski adori modo Jenuario dimisso cum S Chrzczynski per S Adamum Wolowski oppressisse lesisse diffamasse Crines e Capite evellere præsumpsisse per vero SS Martianum Wolowski Brigignum S Casimiri Wolinski et cum S Adamum Wolowski in Duello legepublica vetitum provocasse Comminationes per omnes actus animo S Chrzczynski Concutiendi ppallasse per ips S Adamum Wolowski Comitem S Casimiri Wolinski Omnes SS Wolinskie et Wolowskie actus ubiq locos coram diversis Personis lesisse, diffamasse, Conausisse, damna in Frumentis et Pratis adori intulisse, id circo Judex præsens cos SS ~~Adamum Wolowski~~ Casimirū Nicolaum et Josephum Wolinskie Barthomeum Adamum Martianum Wolowskie pœnibiles Sententiat decernendo Qualenus Jurium Superioritatem Cri præsens et quia S Adamus Wolowski Fra Secunda post Dñi Cantate reliqui vero actus Fra Secunda post Dñi Rogationum Ad Carrenā præ imminens ingrediantur Jurisdictionem Judicam nempe S Adamus Wolowski per Spatium Quatuor Septimanarū reliqui vero actus per Spatium Unius Septimanæ Continuent et capleant nec non in egressu de Judicio ad pœnā S Chrzczynski Adamus Wolowski pœnam Duplicem Quatuordecem Marcarū Polo Cæteri vero actus per pœnam Simplicem Quatuordecem Marcarū Polo Sō Chrzczynski adori ## prædicto denique carū pœnalitatum per Medium in instanti Justa Polium Juris Communis præfatum exolvant Quo vero ad adoratum SS Casimiri Wolinski et Mariannā Rudowska # S Zmijewska actus Ultro in Faciem perausisse ## ips met autem S Wolowski S Zmijewska pœnam Simplicem 14 Marcarū Polo expleta Sessione Judicia et Judex Judicium Ingrediatur et eandem pœnam

Conjugum

Conjugum Bartholomæi et Adami Burgner Wołowskich Actis
Cene SS Jacobum et Catharinam Aszewska Wolinskie Conjuges
Mariannam de Smolen: Mie Olb S Zmijewski Relictæ Comitem
Widuam tum Adamum Chudzynski et Marianam Zmi
jewska Jdis Conjuges Actis intentatum Siquis ex ej: & Inqui
sitionibus laudenter patet SS Chudzynskie ~~existens~~ ptum
S Adamum Wołowski SS Wolinskich Burgnum in Praxedonio
prune existens advenendo eum Jdis Calaphisasse, post:
perquisse & sisse Diffamasse Famulum S Paulinum Donzelli
S:ō Casimiro Wolinski Actis Inservienc Equos suis Dñi aqua
ex puteo ac Omnes Vicinos Spectanti potare volentem
Ygrandi quos & palo tribus Vicibus per ipsimet S Chu
dzynski Manibum percussisse et eum S Casimir Wolinski
Actis & sisse, Diffamasse, per eadem S Jacobum Wolinski
Cpsati S Adamum Wołowski in ppno hortesino existens
ex Domo sua cum framea cubrata ea cunisse, et framea
in Capud sine ulla rñe percussisse, per vero S Chudzyn
ski S Casimir Wolinski in Campo existens invasisse In=
vadens Jdis tribus vicibus Baculo percussisse, et
altera vice in Prato cum Baculo Animo Concidendi
Conquisuisse, in Dulum lege publica vetitum poc casse
sepe Sepius & sisse ~~Diffamasse~~ per omnes Actes Actiones Damna in Frumentis et
Prati intulisse, Quamobrem Judex pcens p his aliisq
Inquisitionibus deductis punibiles eos & inculpatos de
clarat Decernens Quatenus et quos SS Adamus Chudzyn
ski et ~~Casimirus~~ Jacobus Wolinski hinc et ab Acta pcens Frā Se-
cunda post Dñi Cantate Aō pcens pxē imminens XXXX
Turnim Superiorem Cri pcens ineant eanq Pelnimem
Turnicam per Spatium Quatuor Septimanar Jam autem
reliqui Actis Junctim cum ipis ineunc per Spatium unius
Septimanæ Sustineant nec non in extitu de Turnijs
SS Chudzynski et Wolinski per penam Quadruplium Qua
tuordecem Marcar Pol Jam quoq Sie Wolenska et de Smo
lenskie Zmijewska ac de Zmijewskie Chudzynska per
penam Simplicium Quatuordecem Marcar Pol Suprascris
Actibus Judicio suo deniq eas penalitatem per Medios
Juxta Petitam Juris praxim existunt Juo deniq ad Acta

Actum

S. Jacobi Wolinski Conc. S. Casimirum Wolinski et Mariannam Rudowska Conges ac Martianum Wołowski Privignum et Filium ac Alios Cittos Directum Quoniam ex ejsd. Inquisitionibus Compertum est per SS. Casimirum Wolinski Mariannam Conges ac S. Marcianum Wołowski privignum varijs in locis coram diversis personis Actt. laesisse, diffamasse, Contemptuasse, et Ott. Matrem Actoris per S. Casimir. Wolinski in Campis Concussisse et Ott. Parentem Actoris cum Bombarda Longiori animo Interficiendi Inquisivisse ac Domum Actt. invasisse invadendo Lsum Mathaeum pro tunc Actt. Infamulanc. Concussisse Argillam in Fundo Actt. pprio Inscio eoq. Actt. Multoties fodisse Binas equas ex Campis In alienos Fundos extra Granicies impulisse, et Easq. Equas lupis devorare Causasse, per utrosq. SS. Casimirum Wolinski et Marcianum Wołowski Privignum Domum Actt. ppriam Assecutos esse Assequenc. Actt. Concussisse Diffamasse, per utrosq. SS. Wolinskie Cittos Actt. laesisse diffamasse, Contemptuasse Damna in Frumentis et Pratis Inventarijs suis Intulisse aliasq. per multas violentias peregisse, exinde eosq. Inculpatos punibiles Censet decernenc. Quatenus Jdq. SS. Casimirus Wolinski et Marcianus Wołowski ac S. de Rudowskie Wolinska Turrim eanc. hinc et ab Actu Ipsenc. Frã Secunda post Dm Cantate Aõ nunc Currenc. pxc incidenc. ingrediantur eanq. Sessionem Turricam et quiq. SS. Casimirus Wolinski et Martianus Wołowski Privignus ~~ac S. de Rudowskie Wolinska Consors et Mater~~ per Spatium Quatuor Septimanar. Jam autem S. de Rudowskie Wolinska Consors et Mater per Spatium unius Septimanae Continuent et Expleant ac in egressu de Turri ut pote S. Wolinski Victricus et Wołowski Privignus Citti per poenam Quadruplicem Quatuordecem Marcar. Poll. Jam quoq. S. de Rudowskie Wolinska Poenam Simplicem Quatuordecem Marcar. Poll. aut ipsemet S. Casimirus Wolinski Intercedenc. suam Contem et Privignum S. Jacobo Wolinski Actori Judicio quoq. Suprascriptt. poenalitatum per Medium In instanti Juxta Juris Solitum processum exolvant

Facturae sunt

Sunt Ptes Ipmissa omnia Tra Secunda Postridie Festi San
dissime Trinitatis Aõ ad Ipsens currens
pxẽ imminens Coram Officio et Actis Ipsens Sub Pena
B in Casu Contravencionis circa Maaõnem Jbis faciens
publicand Porro Ptes Damna sibi Illata et Vulnera
Inflicta in Pequens Judicijs suis Comprobent Post quam
Comprobationem Subsecutã vel non Judm decernet
Id quod Juris erit Termino Conservato.

Inter Perillrem Rndmum Thomam Kosciewski Canonicum
Collegiatã Plocens et Decanum Decanatus Plocens et
Propositum S. Floriens Monsionarium Lubovien Co
mendarium actã prter et S. Josephum Rogezinski Actã
et Judicens prter Coram Judicio Ipsens Comparens &
Judm Insistendo Decretis Divinis injuncta repositionis In
quisitionum In anticatis Judicijs suis inter Ptes Comparens
pmulgatis Ptes utrq; suas Inquisitiones reponend jmi
dantr et Quoniam repperuerunt ad lectionem earũ Inquisi
tionum Condescendit Quibus lectis et Diligenter trutinatis
Quanq; quis ex ipsã Inquisitionibus Comperium est per S. Roge
zinski Actã Labenses Bonaventuram ac Coritem Ejus et An
tonium Subditos actã nulla de causa Contusisse Convulnerasse
Morbum gravem ejsd Subditis causasse. Causam ejus Sti Subdi
ti Superagressum esse inseminationes in Medietate D. S. Hariwo
siek ad actã spectans Majori in Parte alteri Medietate perse possesse
applicasse in cuius vero quantitatis derelictã Actori Colligere
fortiter denegasse, prata Consecastrasse, pro his dnjs ac aliis
Inquisitionibus Deductis Cum S. Rogezinski Actum Judm
Ipsens punibilem Censet Decernens Quidem Jd Actus elu
endo suum temerarium Pgressum hinc et ab actu Ipsens Tra
Secunda intra Octavas Festi Sacratissimi Corporis Christi
Dñi Aõ ad Ipsens Currens pxẽ imminens Turrim Superio
rem Cõ Ipsens incast Cuiq; Spionem Turricam per Spa
tium Duarũ Septimanarũ Continuet et expleat nec non in exi
tu de Turri pœnam Duplicem Quadringentem Marcarũ Actã Co
ram Officio et Actis Ipsens Sub Pena B in Casu Contravencio
nis circa Maaonem Jbid faciens publicand Actori Judicio
quoq; per medium in instanti Juxta Juris Communis Pro
cessum enumerct Nihilominus Damna sua in Pequens
Judicijs suis Compbet Post quam Comprobationem Subsecu
tã vel Non Judm Decernet Id quod Juris erit J.C.

Inter SS Paulum Cywinski et Brigittam de Crachorowskie Juvicem Conjges actr per eum S. Paulum Cywinski Rio et Comtis suo nñe pties et SS Albertum Cywinski et Mariannam de Mielzyńskie Juvicem Conjges Attos per eum S. Albertum Cywinski suo et Consortis suo nñe pties et Ludovicam Cywińska ultimi nuptus Dñi Skonybski Relictã Comtem Viduam Citatã per eum Coram Judicio ipsene Comparene et Judm Jnsistens Decto Jnjuncte repositionis Jnquisitionis per Ptem actr eductr in anteactis Judicijs suis inter Ptes Comparene et pmulgato Pti actr eam Jnquisitionem persistene Pte Atta Jn Jnquisitione Ptis actr et ejdm Ptis Rubjciene ac Judicatum pcte Offerene reponere in instanti Jubet et Quoniam Pars actr Jnquisitionem suam reponit Provide Judm ipsens ad lectionem repositr Jnquisitionis Condescendit et Qua lecta et Matura deliberatione perpensa et Intimata Figura ex eadm Jnquisitione Compertum est p Dñi Josephum Sułkowski priorem Maritum S. Skonybska Atte Vestes Varsavia acquisivisse et p ipsũ S. Paulum Cywinski divendidisse et Comtis suis eas vestes per S. Cywinski dedisse p hanc Pte Cywinski primo Sułkowska ultimo voto Skonybska Attã S. Cywinska actr in Portica Ecclesie Gratiarene circa exitum ex Sacris Officijs Divinis Insistisse, opprobrisse, diffamasse, vestibus Spoliare Intendisse, lesisse p Suum Albertum Cywinski Dñi Josephum Sułkowski asserens violentias S. Paulo Cywinski actr Subordinasse, et medijs ad eas violentias paratum se declarasse, et ubique locor actr lesisse, diffamasse, Maritus in Duellis lege publica vetitum provocasse, Oblationes vulnerr per eum S. de Cywinski Skonybska Comes S. Eius Paulum Cywinski actr pcurasse aliasq; permultas violentias peregisse pro Quibus p missis ac alijs Jnquisitionibus deductis eos Ptes de Cywinski Skonybska ac Albertum Cywinski Judm ipsens punibiles declarat Decernens Laudentes Reprasen Jmalpati eluens hunc suum temerarium Ausum hinc dab actu ipsene Fra Quarta post Dñm Jubilate Ao Curene pxe Jn eadem Jngrediantur Turrim Civ ipsene Superiorem ejusq; Spionem Turricam per Spatium Duar Septimanar Continuet et expleant nec non in egressu de Turri per Panam Dupliceam Quaternariam Marcar Dñi S. Paulo Cywinski Coram Officio et actis ipsene Sub Pena B in Casu alicujus Contraventionis circa Macñem in Jbi facien publicand Judicio autem cas Penalitatum per Medium in instanti Juxta Juris processum Relevant [illegible] sibi per Maritum Jnflictor [illegible]

Inter S. Franciscum Koriel[illegible] Actorem pariter et Perillustrem Rndum Josephum Corvinum Kochanowski Canonicum Cathedralis Plocen. Dnum et S. Joannem Majewski Actum Citos et Actos percunctos S. Joannem Majewski suo Regio Dni nuncupatos Coram Judicio Spectabili Comparentes Et Judicialiter Instantes Decretis Binis Injunctae repositionis Inquisitionum per Partes utrasque editis in Anteactis Judiciji Officij sui inter Partes Comparentes latis Teneri Partes utrasque Suas Inquisitiones reponere et Instanti Judicialiter Spectabilis censet. Quibus lectis et Diligenter tractatis Liquidatis suum per Judicium Spectabilis Partium utriusque Extensionibus Summam Collectam Hortenor Polis Superexistasse Judicium Spectabilis advenit Decernens Quatenus Perillustris Rndus Kochanowski Canonicus Cathedralis Plocen. Actus Summam recensitam Collectam Hortenor Polis ultra Liquidatas Extensiones Partium utriusque Superexistantem hinc et ab Spectabili Judicio post Dnicam Exaudi adventurae primi imminenti Coram Actis Officij Spectabilis Judicij Sub Poena B: in casu Contraventionis Ejusdem Partis Contravenientis publicandam circa Maiorem Missam faciendo Solvat, et realiter enumeret. Cuius Poenae Thesaurum Marcas Polonicales Partis in Trno Supradicto Judicio serosuo totiens Instanti Solito Juris Commissi praejudicio Solvendas Decreti Spectabilis Judicij Vigore. Movit S. Franciscus Koriel[illegible] ad Judicia Tribunalia Regni Petitorie Non admissa Judicium cum Parte reprotestatur.

Inter S. Martinum Krzyzewski et Magdalenam Czachowska Juniam Conjuges Actos per S. Paulum Zoltowski S. Joannem Kanwenski Actos pariter Tanquam non Stant.

Inter S. Simonem Zglenicki Actum per S. Thomam Zglenicki Filiastrum et S. Tanquam non Stant.

Inter S. Simonem Zglenicki Actum pariter ac S. Paulum Zglenicki Fratrum per S. Valentinum Zoltowski Coram Judicio Spectabilis Comparentes Quoniam Causa Spectabilis Rei Inquisitione decidi nequit Proinde ad Assectationem Partis Actae Datur Dilatio Inquisitionis Partis Utrique in probationem et emundationem ad Objecta Citationis et protestationum ad Sequens Judicium suae Trno S. Judicium Decidens ad citationem Partis Actae Partis Actae Suum ad Judicium edit.

Inter

Actitat

Inter S.S. Agnetem de Mo[illegible]uskie Primi Olk S. Simonis Bogdanski Crudeliter Interempti Secundi ad p.sens Voli S. Joannis Rutkowskii Contem Jacobum Zglenicki et Thomam Hozierowski Actt per S. Joannem Rutkowski suo et Aliorum Actt nñe pitter et Tamates Petrum Tanski et Constantiam de Maliszewski primi Olk Tamati Vincentij Jaszynski Secundi ad p.sens Voli invicem Conges ac Succores ejusq. Olk Tamati Vincentij Jaszynski Oppidani Sipreneñ Citatos per S. Matheum Krzywkowski Quoniam Comparens Tamatus S. Petri Tanski et Constantia de Maliszewskie invicem Congium ac Succorum Olk Tamati Vincentij Jaszynski Oppidanorum Citatk temerarie recedit et eos Condemnare permittit Proinde tam Superessus per Comparentem a Compantione recedentem quam alios Actt in processum Intrantibus disparentem nñe Contraventionis Decreti Judicij sui et non Solutionis Vadior et non Assistionis Turmæ Sipreneñ permittitur Condemnatio cum additione pro peragendæ Executione S. Burgrabij Cracoñ Plurenq. Cujus vis quam peragat juxta processum. Publicatum

Inter S.S. Antonium Mathiam Kuronski Dñum et Luñum Albertum Rubdum Actt per Laurentium Dromirski et S.S. Antonium Hertowski et Hedvigim de Pintowskie invicem Conges Citatos per Paulum Zottowski coram Judicio p.sens Comparentem & Controversijs Ptium exaudito Judm Deidem Citationem Ptis Actt pñi Citatæ suum ad Judm edidit Necessariam esse Comprobationem Quotæ Triginta Octo Morenorum Polk et Prosperi Duin decem & per Sam Hedvigim de Pintowskie ad p.sens Hertowska a L. Alberto de Donis Lysiakowo Rubdeto Stante Vrda ali Statu Contracta ac xxaliligenis Hyemalis Coretos duos et Medium Mensuræ Sipreneñ per eam Olk S. Hertowska ab eoq. Rubdeto accomodatæ per eumq. Luñum Albertum de D. Lysiakowo Rubdium & Sanctam Salvo Moderamijni Judicij sui Adinvenit idq. in Sequeñ Judicijs suis post quam Comprobationem Rubscault vel non Judm decernet id quod juris erit S.C.

Inter S. Andream Hryszinski Actt pitter et Luñum Joannem Brzeskii Olk xxxx per S. Simonem Turowski Senem Ptem Actt Docere Ptem Citatam de Trño et Contentis Scitat S. Hrubinski Judm an sel Idq. Instanti et Quoniam Docuit Proinde Rubq. in Causa p.sens prosequi Jubet In prosecutione Controversijs Ptium exaudito Deidem Trñis Ptium utrarij Suum ad Judm edidit Decernit Quidem Ptes utroq. reponant Inquisitiones in Actis Judicijs suis edendi idq. in instanti et Quoniam Ptes utroq.

atrq; Inquisitiones suas reponunt Provide Judm ḡsens
ad lectionem earū Inquisitionum Condescendit Quibꝫ lectis
Propiorem S. Andream Kowinski ad comprobationem Juramo
niam Valoris ~~Epiphanij~~ Epiphanij pro quo Convenitur Alb
adꝫ in Sequenꝫ Judicijs Judm ḡsens advenit J.C.
Inter S. Gabrielem Chagzynski Alb pñtor et S. Florianum Mlicki
Alb pñtor Coram Judicio ḡsenꝫ Comparenꝫ tꝫ Judm
Partium Controversijs exaudit Decidenꝫ citationem Pti
Alb Pti Alb Pro ex traditione Ornamentor Lorear Alias
Pol Sortior ~~Leuma~~ ad apud Honestum Simonem Kalonka
wski Scultetum et Villatorem de N. Dziarnowo per Alb
Relict et per citum de consensu Alb receptor Suum ad
Judm edit Siquis S. Florianus Mlicki citus eaꝫ Orna
menta Sorca ex Judicio Officij ḡsenꝫ comportat et Ejꝫ Alb
S. Chagzynski in Santi extradit Proinde Judm ḡsen sequnꝫ
S. Mlicki citum a quavis impetitione Sti Chagzynski Alb
et Causa ḡsenꝫ liberum facit et pnuntiat Decꝛ ḡsen Vigore.
Inter SS. Paulum Cywinski et Brigittam de Czachorowskie pri
mi Olim S. Alberti Chyczewski ad ḡsens Secundi voti pviam
Conꝫes Vidricum et Matrem Thomam Joannem et Evam
Virginem Jnmptas Chyczewski Filios et Filiam Jum Gabrie
lem Chagzynski et Magdalenam Kwiecka primi Olim N. Ber
nardi Chyczewski Secundi ad ḡsens voti Jnvicem Conꝫes
Vidricum et Matrem Blasium Mariannam Virgines Jnnup-
tas Filium et Filias Olim vero Nris Michaelis Chyczewski
Nepotes Alb per S. Gabrielem Chagzynski Suu et Alior Alb
nne pñtor et Juoniam Nres Hedwigis de Chyczewskie
Olim Nris Thomæ Maszewski Consor Relict Vidua et Cujꝫ
vis nris Turowska Ultimi ad ḡsens voti N. Mathæi Mos
kowski Consor Jum Successores Olim N. Stanislaj Staszewski
Cilli ḡsenꝫ in Trno desparent et Re in Juvo Alienoris
fortis faciens executionis rñe non Solutionis Summæ
Centum Tymphonum una cum pensione ab eaꝫ proveniens
Condemnare permittunt Proinde Suꝫ ejsd dispartne per
mittitur Condemnatio suo peragenꝫ Executione additus
Burgrabius loci ḡsenꝫ quivis quam peragat juxta posse

Publicatum

Inter M Joannem Chamski Ensifer Plocen atq; SS Joannem Nepanowski tum Josephum Spolanski ejus Nepotem Chamski Tamultum Actr per S Josephum Spolanski Suo et Corp Actr nñe prller et Rum Franciscum Laguna Citatr prller Jd SS Ignatium Petrum Laguny Citos per S Laurentium Sokolnicki Laurentium Kramiewski Albertum Mathiam Rykti Citos per S Laurentium Bromirski Coram Judicio Ipsene Comparene & Judm Decidene Citationem Ptis Actr Pti Citte Suum ad Judm edit ~~Controversijs Ptium exauditis~~ ad affectationem Ptis Actr Datur Dilatio Inquisitionis Pti utrinq; Super Contenta pte Protestationis et Citationis Ptis Actr In Reguene Judicijs suis edu Tc:

Inter S Albertum Chwrynski Actr prller et Procuratorem S Joannem Kowalski Citr per S Joannem Kociegki ~~Jeneri Ptis~~ et S Franciscum Prabia Citum per S Simonem Turowski Jeneri Ptum Actr Docere Ptem Citr de Trño et Contentis Docuit Prosequatur in Prosecutione Judm Decidendo Citationem Ptis Actr respecta Violentiar Pti Citte Suum ad Judm edit Controversijs Ptium exauditis Necessariam esse Inquisitionem citi in Causa facti per Ptem utrinq; Super Contenta Protestatione et Citationis Ptis Actr in Reguene Judicijs suis edu cendam censet Tc:

Inter M Paulum Sutkowski Dapifer Luvicen Actr per S Laurentium Bromirski Plenipotentem Inscripti et S Joannem Wolinski Citum per S Paulum Zakowski Jeneri Ptem Actr Docere ptem Citr de Trño et Contentis Docuit pseguantur In prosecutione Judm Decidendo Ad citationem Ptis Actr Pti Citte Suum ad Judm edit Controversijs Ptium exauditis Sed quia Comparens Mr Pauli Sutkowski Dapifer Luvicen Actr Solationem Summe Orginalis Quatuor Millium Tymphonum quemlibet Tyne Triginta Octo Grossis Numerando Actis Officij Ipsene Tra Secunda post Dm Visitationis S U Marie Ao 1764. per Citatr in rem Actoris Inscra Decreq; Judicij Officij Ipsene Tra Secunda post Dm ~~Oculi~~ Invocavit Tractum prã Patria Die Prima Mensis Martij Ao 1775 Inter eund M Sutkowski Actr ab una et eund Citum Pte ab altera una cum pvisione ab ea Summa pvisionis a quolibet centum per Tyne Quinq; Computanda ac Lucta Pena Trium Marcar Pol adjudicata Complanatione Certa Plocie Die Vigesima Quarta

Quarta Mensis Junij Aõ cod. Inter eas. Ptes Confecta pro
Summa Sex Millium Quingentor. Octuaginta Sex Morenę
Profsor. Vigenti Pols. ac Marcis Dualiordecem Pols accordate
Conclusit et eam. Rbens. Abi exposit Quoniam verò
Comparens Ptis Actę Maoñem Coram Actis Officij Ipsius
Rub. Celebratione Judicior. Frã Decima Quarta post Dñi
Ouali Quadrem pxa Scilicet Die Vigesima Secunda Mens
is Martij Aõ Ipsius per S. Joannem Wolinski Citum Com.
M. Paulum Sulkowski Dapifer. Sulkovien. ac denullitate
et Invalidate Suprascr. Complanationis Facti reponit
et in Fundamento ejus. Maoñis Remissionem Causę
ad Judm. Trie. Plocen. effagitat Proinde Judm Ipsius
Attenta eam. Maoñe Cognitionem Complanationis Cau
sam Ipsius Foro suo non Subesse declarat Quinimo eam.
ad Judm. Trie. Plocen. Proprij Districtus remittendam
Censet. S.C.

Inter M. Paulum Sulkowski Dapifer. Sulkovien. Dñs. Gradzano
wo Zbaszlie Obligationum Possessorem Dñum tum S. Casimi =
rum Pruszynski Ipmissor. Dñs. Gradzanowe Zbaszlie Ad mi
nistratorem Actis per eum. S. Pruszynski Suo et Dñi suj
nñe prãter S. Paulum Wotowski Dmũm et Subditos de Bonis
Gradzanowo Scilicet Dum Paulum Prosti Valentinum Ole:
wnik Antonium Lychowicz Citatos per S. Paulum Zottowski
Jeneri adesse Delatorem et Quoniam Adest Proinde Pti
bus in Causa pręs. experiri mandat In experimento Jeneri
Plem Actis Docere Plem Actis de Trino et Contentis Dequib. Re
sequuntur Inspectionem Deinde Citationem Ptis
Actis Pti Citato respectu expillationis Subditor. Rum ad
Judm. edit. ad effectationem Ptis Actis Pti Utrij Dat et Con
cedit Dilationem Inquisitionis Super Contenta Protesta
tionis et Citationis Ptis Actis in sequens Judicij sui edictum S.C.

Inter S. Antonium Mystinski Actis S. Thomæ Mystinski Filiastrum
Actis prãter. S. Franciscum Laguna Actis prãter Simonem Patruũ
Petrum Laurentium et Ignatium Filiastros Laguny Citatos
per S. Paulum Zottowski S. Josephum Laguna Actis per S. Lau
rentium Drumiński et Quoniam SS. Matheus et Antonius Actis
Francisci Filij Laguny Ipsius in Trino disparent et Se rne.
non attentationis Juramenti Super Compbationum Summam
Binar. Unius Centum Viginti Synę Attenius Quadragenta Duor.

Synę

Tyne in loco Ultimarum sortis finalis ac incitate executionis facienc condemnare permittunt Proinde Supplicia desparere permittitur Condemnatio cum additione pro peragenc executione S Laurentij Sokolnicki D C P quam per agat Juxta Processum Publicatum

Inter S Thomam Rubicki actc per Matheum Krzyzanowski M Joannem Sokolowski Thesaurarium Bractaviene Dr Drohiciensem Pessesserem actum per S Paulum Zolkowski Non Sunt.

Inter S Simonem Kosinski actc per S Josephum Lesowski et S Joannem Pelnykowski actum per S Joannem Szczepkowski Coram Judicio Ipsene Comparene & Judm citationem Ptis actc Pti actc suum ad Judm pro Solutione Summarum tam ad cra Manualia quam ad Compactum Verbale Contractc Deidene Necessariam esse Polem Compositionem Ptium utrarumq pro Segvene Judicijs suis ad meliorem et Justiorem Judicij sui Informationem Subsequuna Quinvenit. J.C.

Inter S Franciscum Zaborowski actc pitter et SS Adamum Milodrowski Camerarium Irrem Plocene Josephum Bratkowiczki et Lucam Sulborski nec non SSo Simonem et Franciscum Wiadrakj actc Srebrna Subditos actos per S Paulum Zolkowski Ad Objectam a latere Condemnationem ex pte SS Adami Milodrowski Camerarij Irris Plocene Josephi Bratkowiczki et Lucæ Sulborski Super S Francisco Zaborowski ac alijs rne attentatar Violentiarq in Judicio Officij Ipsene Fra Secunda post Im Visitationis S V Mariæ in ao 1768 Obtenc et publicatc Teneri eum Docere de Loco Standi Non posse his rnibus Constituere locum Standi Judm Ipsens Declarat. Jam non Sunt.

Inter S Thomam Krasewski actc per S Simonem Rudowski et SS Jacobum Paulum Antonium Siemiątkowskie fratres inter se germanos actos per S Simonem Turowski Coram Judicio Ipsene Comparene & Judm Deidene citationem Ptis actc Pti actc Suum ad Judm pro Solutione Summæ Centum Tyne ad scrum Manuale per actc S Albertum Siemiątkowski actoris Parentem ab actc Sra Marianna de Gachowskie primi actc S Simonis Krasewski Secundi impetrati actc S Josephi Karski actc Matre Contracta edita Contraversijs Ptium exauctis Decernit Judm Quatenus S Thomas Krasewski actc Comprobet realitatem Scripti et Summæ Prout ipse ea Summa Centum Tyne Juste ad persolvena a Successibus actc S Alberti Siemiątkowski debetur idq in Segvene Judicij ejus post Quam Approbationem Subsecuta tam vel non Judm decernit & id quod Juris erit J.C.

Inter M Joannem Podowski Thesaurarium Radzieńs Actr prtter et
SS Adamum Josephum Casimirum Zawadzkie fratres inter se ger
manos Primipales tum querijs ex una Parte Joseph Jozefa
tinski Attes pers Mathiam Knyszkowski Coram Judicio Spsne
Comparens & Judm Decidens Citationem Ptis actr Ptr Attes
Actr Rum ad Judm fecit Actr ad effectationem Ptis actr Ptr
adrij Datis 2 Decembris Dilationem Inquisitionis Super Conten ta Pro
testationis et Citationis Ptis actr In Sequens Judicij offi
cij Spsne Educens & JC: & respectu attenta Par Violentias
Inter S Thomam Obrębski Actr prtter et SS Franciscum et Ro
saliam de Rosińskie Jurem Conjges Parentes Albertum et
Stanislaum Filios Chudzynski lum Lum Stephanum
Druck Rubditum Attes per eum & Albertum Chudzynskiu
et alios Citatr nře prtter Coram Judicio Spsne Comparens &
Judm Decidens Jmum Ptis actr suum ad Judm edit Con
troversijs Plium exaudr Reassumat Par actr Decrō Antea
di Judicij sui injuncte Comprobationis Damnor Subillatr
Judm Censend ijs in instanti et addictus Mlis Judicis ad pnun
tiand & Juramenti Rotham Instantanee et Quoniam S Thom
mas Obrębski actr Super Damna Instrumentis et pratis
mercenarijs S Francisci Chudzynski et Rubditor illata Jura
mentum Spstitit Proinde Judm Attento eo & Juramento
Summam Trigenta Quatuor Florenor Pol pro Frumentis et
pratis Compabulatis ex Moderamine Judicij sui adv
ventam Decernit Quatenus Ja S Franciscus Chudzynski
Attus intercedendo etiam Rus Rubditos in et Pro Feria
Tertia post Dm Conductus Pascha Ao Spsne pxe Ventu
ra Coram officio et actis Spsne sub Pena B in Casu Con
traventionis Circa Maaonem in Ibis Jacens & Publicand
sine ullis Effugijs Juris Pol Actr Solvat et realiter enumeret Lui
ta pena Trium Marcar Pol Ptr actr Circa Solutionem Sum
me ~~Judicio~~ Sub Rigore Supra scto Judicio autem toto & Jmin
Manti Sub Pena B ex Regesto Penalium Publi
canda Solvenda Decreti Spsne Vigore.
Inter S Catharinam de Rolczynski Olr S Joannis Lonkowski
Relictr Contem Viduam actr prtter et S Andream Pnd
petski Actr Attum prtter Jam & non Sunt.
Inter SS Paulum Zbyszynski Vincentium Kruszewski Thomam
Pilatowski Martinum Wanbucki et Antonium Starzewski
Actr per eos & SS Paulum Zbyszynski et Wincentium Kruszewski

wski sujs et Alior Actt nnibus prtter et Quaniam G
Paulum Zbyszynski dictt Prawda Cittum per G Simonem
Turowski Coram Judicio Psene Comparene & Judm Deci
dene Citationem Ptis Actt Pti Cittae Suum ad Judm re
spectu attentar Violentiar edictt ad Affectationem Ptis
Actt Pti utriq Datet Concedit Dilationem Inquisitionis Super
Contenta ptestationis et Citationis Ptis Actt In Sequene
Judicijs Officij Psene educene T.C.
Inter G Thomam Rubach Actt per G Thomam Zglenicki Perfi
dos et Infideles Abraham et Josef Izraelowicz Judaeos Dro
binene Cittos per G Paulum Zoltowski Tane ad Affectatio
nem Comparene Ptis Cittae Datur Dilatio Majoris ejsae
Cittis ex quo Causas Majoris Importantiae In Judicijs Tri
bunalt Rni Petricoviene pronunc attentant quam Dila
tionem In Sequene Judicijs sujs literatorijs pbabunt Do
cumentis T.C.
Inter G Ignatium Mitobedzki B C Plocene Actt per G Mathae
um Krzywkowski Inscriptum Plenipotentem tum G G ~~Pau~~
~~lum Przedwojewski~~ Valentinum Strzegowski Cittum per
G Simonem Turowski Coram Judicio Psene Comparene
& Controversijs Ptium exauditis Siquidem Decrum
Injunctae ad fundum Br Mystkowo Sortesq Dictt Chy
czewszczyzna Ibidem Sitt In Judicio Officij Psene Tra Se
cunda post Tm Visitationis G V Mariae 1766 Inter
Modernas Ptes post Perductum plenarie Superalijs
Cittis in ~~pcessum~~ Innos Intrantibus pcessum emanatum su
um non est Sortitum effectum pinde in Ordine Exe
cutionis ejusdem Decri Necessariam esse Iteratt Conde
scensionem ad Fundum Praerecensitt Br Mystko
wo Sortesq dictas Chyczewszczyzna ibidem Sitt Gsor
Bartholomaej Koskowski et Joannis Szczepkowski B
C Plocene Captato tempore adinvenit Qui Gsi Burgra
bij unius absentia non Obstane Dummodo unus Adsit
pvia de Adventu sui tempestiva facienae Avisatione
Mutuo Ptium Sumptu Conducendi Condescensuri aut
Conducendus et Condescensurus Comportationem Do
cumentor Causam Psene evincentium Injunget Seu
Injunget Comportata revidebunt, Considerabunt, seu
revidebit, et Considerabit, Inquisitiones si opus fuerit expe
dient, aut expediet, Juramenta excipient, Sive excipiet,
Judm Decidene Citationem Ptis Actt Pti Cittae Suum ad Judm edictt

Solutionem Summar. a quo cum petierit et levationem
carae determinabunt aut determinabit satisfactionem
indilatt. ac Omnimodam adinvenient Decrum Anterius
in toto exequentur et ad effectum deducent seu exeque
tur et Deducet cujus vel Quor. Decisioni Ptes Parere et
acquiescere Sub Pena B: illo in Trno Condescensionis
Super Pte Contravenae etiam Coram uno S. Burgrabio ~~[illegible]~~
~~[illegible]~~ Conducendo Condescensuro Publicanae
debebunt ac Tenebuntur Luita Pena Trium Marcar. Polt.
Pti per Ptem Compensanae Judicio deniq. toliae in instanti
Sub Rigore ex Regestro Penalium extendendo Solvenae
pro quo Trno Condnis Partes quos voluerint et quos
Negotium poposcerit adcitare adcitandi Sub Rigore
Suprascro Comparere et Judicatum pati tenebuntur
Decri Psenae Vigore.

Inter S. Martinum Lisowski Actt. prlter et Infidelem Sala
mon Dawidowicz Judaeum Plocenae Citum et Indicenae prlter Coram Ju
dicio Psenae Comparenae & Judicium Decidenae Cionem Ptis
Actt. Pti Citta pro Solutione Summae Centum Quinquagin
ta Tynae per Citum Scro Manuali Die Decima Secunda
Novembris 1763. in rem Actt. dato Assecurata Suum ad
Judm edictt. Propiorem S. Martinum Lisowski Actt. ad
Comprobationem Juratoriam in eam Rotham prout
Summa Centum Quinquaginta Tynae Scro Manuali
per Citum in rem Actt. Dato ad Solvenae Assecurata rite
et legitime a Citto Actori debetur et ullo modo per Citt.
non est Bonificata Judm Psens adinvenit quam Compba
tionem pstare ~~[illegible]~~ idq. in Sequenae Judicijs suis tenebitur postquam
Comprobationem Subsecutt. vel non Judm decernet ~~[illegible]~~ id
quod Juris erit: T.C.

Inter S.S. Martinum Lisowski et Joannem Stuchowski Actt.
per eunae S. Martinum Lisowski suo et S. Stuchowski nne
prlter et Quoniam S.S. Cujusvis nnis Kociecki et Mathaeus
Dzierzanowski Citti Psenae in Trno disparent et se Conde
mnare permittunt Proinde Sup ejsae disparenae rne atten
tatt. Violentiar. permittitur Condemnatio cum additio
ne pro peragenae executione S. Burgrabij Crenae Plocenae
loci Psenae Cujusvis quam peragat Juxta processum.

Publicatum

Inter SS Casimirum Petryłkowski Martinum Rumański Laurentium
Dunowski Actr per S Casimirum Petryłkowski suo et Aliorr
Actt nnĕ prĕter et Mac SS Joannem Thesaurarium Raciaz
ziene Stanislaum Podowskie Actos et Actt per eum M Podo
wski Thesaurarium Raciaziene suo et Fratris sui nnĕ prĕter
et S Florianum Podowski Actr per S Laurentium Sokolni di
tum S de Niesułowskie Podowska Stephanum Borowski
et Magdalenam de Podoszkie Invicem Conjges adjs Bartho
lomaum Pawiemocki Actos per eum M Podowski Thesau
rarium Raciaziene ad Objectas a Latere Condemnationes
Insras in Fundo Bonor Bogusepy Ira Quinta post
Festum S Lucie Vel Martyris Scilicet Die Decima Sex
ta Mensis Decembris 1779 Aõ primam in Lucro Injungen
dcccxpationis Portium Bonor Hosłowo Bogusepy Troja
ny Bronoszewice Szaubiowskie Vocitatr a S S Martino
et Adamo Hosłowskie ac alijs prore SS Hosłowskich Succor
Actr S Casimiri Hosłowski resignatr Decõ Trĩ Plocne ejsdĕ
Succonibus dimitti et commissar una cum faciendo deper
ceptis pventibus Calculo Bonificationeq desolationis
earq ac nnĕ Violentiar Alteram in Lucro de occupationis
Portium Bor Hosłowo Bogusepy Rycharcicie et Pratij
Jatis Actr SS Alexandri et Pauli Hosłowskich Supravisor
Succor Actr S Casimiri Hosłowski Patruor in eosq Jure
Naturę devolutr dandiq de perceptis pventibus Calculi
ac Injungendę exdivisionis Tertiam nnĕ Commissi Abusus
Juris ad Stabilitij Super Bonis Hosłowo et Alijs eo pertinen
Jatis Actr S Casimiri Hosłowski derelictr in Personam M
Thersiæ de Hozłowskie ad ejus M Joannis Podoski The
saurarij Raciaziene Servicne in Lucro Cassationis ejusq
Juris ad Stabilitij Injandęq dcccupationis Bor Universalis
Mobilium et Immobilium Jatis Actr ejusq S Casimiri Hosłow
wski derelictor prore ejus Successor Subsequene dandęq
nnĕ de amissis rebus Mobilibus Inventarijs totaq Supped
lectili Domestica ac Summis in Parato existene ac aliar
Circumstantiar ex Pte S S Josephi Joannis Apolonię Mag
dalenę et Cathariną Virginum Innupt Hosłowskich ac
alior Super M Joanne Podowski Thesaurario Raciaziens
post Temerarium Recessum a Compartione Obtentr et
Publicatr ad Actaq Officij ejusdem Sub Celebratione Judior

Feria

Feria Tertia post Fm Circumcisionis Christi Dñi Scilicet
Die Quarta Mensis Januarij Aõ 1774to porrectas Quar
tam in Judicio Officij Ꝑsenę ex Pte Solius met G Josephi Ko
skowski Super eoꝝ M Podowski Thesaurario Raciazienę
rne non Solutionis Pœnæ Duplicis Quatuordecem Marcar
Poll In Constitutionem Loci Standi adjudicatar Feria
Secunda postridie Testi Circumcisionis Christi Dñi Aõ
eoꝝ Quintam in Judicijs Trnbus Plocenę in Plocko Fra
Secunda post Dm Rogationum Similiter eoꝝ Aõ 1774to
rne attentatar Violentiar Suprascrum GG Koskowskich
Super eoꝝ M Thesaurario Raciazienę et G Stanislao Po
doskie Borowski Similiter Obtentl et Publicatl Tenerieoꝝ
M et G Podoskie ac G Borowski Docere de Loco Standi ad
Objectas quoq a latere Condemnationes Infrascras in
nro Trinas et quidę primam Fra Secunda Postridie Testi
Circumcisionis Christi Dñi Aõ 1774. In Ordine Pœnali
um rne non Solutionis Pœnæ Simplicis Quatuordecem
Marcar Poll in Constitutionem Loci Standi adjudicatl
Dein Secundam Fra Secunda post Dm lætare Quadrlem
Nimir Die Decima Quarta Mensis Martij Aõ Dñi 1774to
rne Non Solutionis Pœnæ Simplicis Quatuordecem Mar
car Poll in Constitutionem Loci Standi adjudicatl utrasq
in Cro Plocenę ex Pte M Joannis Podoski Thesaurarij
Raciazienę ad ultimum Tertiam in Arce Ciechanovienę
Fra Secunda Pridie Testi S Francisci Confessoris nem
pe Die Tertia Mensis Octobris Aõ Immediate Ꝑterito
1774to ex Pte G Thomæ Tlubicki et hoc rne in puncto
Solutionis Summæ Decem Aureor Hungaricatl pro re
G Kostowski adjudicatl evincere recusationis in Trno
Satisfactorio Circa Maaõnem Omnes has tres Super
G Josepho Koskowski Obtentatl et publicatl Tenerieunę
G Koskowski Docere de Loco Standi Judm Ꝑsens censet
non posse his rnibus sibi Constituere locum Standi qui
nimo eoꝝ Arceri a loco Standi Arbitratur et Quoniam se Mo
deramini Judicij Ꝑsenę Subiciunt Proinde Judm Officij
Ꝑsenę Statuit Quatenus et quidę M et GG Joannes Thesau
rarij Raciazienę et Stanislaus Podoscy ac Borowski Pœnam
Simplicem Quatuordecem Marcar Poll Jam autem Solus met
Jdę M Joannes Podoski Pœnam Quadruplicem Marcar Poll
ad Manus et Quietationem G Joannis Koskowski Objecienę
Quatuordecem

Judicio

Judicio vero earũ Panalitatum per Medium ci instanti
Sub Pœna Banitionis ex Regestro Panalium Publicanũ
Stivant Jain Denicz S Josephus Hostowski Supraserõ M
Podeski Thesaurario Raciazienẽ Panam Dupliceam Quat
tuordecem Marcar Pollc S Autem Laurentio Sekolnicki Obi
cienẽ Panam Simpliceam Quatuordecem Marcar Pollc Judi
cio quoq per Medium ci instanti Sub Rigore Supraserõ
Pœnæ Bannitionis In Ibiq extendenq enumeret et
~~Sedem Horas Sexus Ordinem Substantiam Tutei~~ habere locum
Standi Judm Ipsens arbitratur Pũbusq experimentum
injungit et Insistendo Decreto Injunctæ reppositionis In
quisitionis per Pẽm Actr eductr in Anteactis Judiciis
suis lato earq Pte Actr inquisitionem suam reponere
mandat et Duceniam Pars Actr Inquisitionem suam
reponit Pars vero Acta in Præmissa Inquisitione Partis
Actr Persistit Ac eas Se Judicaturam Permittit et Judi
catum pati offert Jd circa Judm Ipsens ad reserationem
et lectionem ejusq Inquisitionis Condescendit Qua lecta
et Diligenter cundata Siquis ex eadẽ Inquisitione palam
Compertum est per M Joannem Podoski Thesaurarium Ra
ciazienẽ Actum aliquoties S Petrykowski Actr invasisse, Im
sidias cum Bombarda Struxisse, Similiter et Pes S Stepha
num Borowski eumq Actr assecutum ~~ejse~~ et Jaculari Comi
natum esse, per Eundq Stanislaum Podoski Item aliquo
ties percussisse, per eosq SS Stephanum Borowski et Sta
nislaum Podoski ex Appno lacu Actr pisces sine Consensu
Actr expiscatos esse per omnes autem Illi nempe Podoskie
Borowski Conjges ac S de Mrs Suchowskie Podoska Matrem
una cum S Bartholomæo Swierkocki SS Borowskich Brati
gno et Filio ubivis locor Coram diversas Personis etiam
Sedum Nobilitarem denigrantibus, verbis, Actores Lesisse
Diffamasse tum per ipsammet S Borowska Famulos a SS
tam Si Petrykowski quam Si Rumanski Actos Laurẽ
tium Annum dictum Szablak Alterum Gregorium a Servitijs pstans
et Continuans amovisse, aliasq per multas violentias per
egisse, quo circa Judm Ipsens pro his ac aliis Inquisitionibq
deductis eos Inculpatos punibiles declarat Decernendo
quatenus ijsq Inculpati facendo suam temerariam
Egressum et quia M Joannes Podoski Thesaurarius Racia

Zienc

diazien# hinc et ab Actu pſens Trā Secunda post Dñi Claudi
do pſens pōe incadens Sguoj Stanislaus Podoski Trā
Secunda postridie F Sanctissime et Individuae Trinitatis Jam
Autem S Borowska Trā Secunda intra Octavas Festi Sanc
tissimi Corporis Christi Dñi Parrim Superiorem Cri pſens
Ingrediantur ejusj Sessionem Iuridicam Nempe M Joannes
Podoski et S Stephanus Borowski per Spatium Quatuor
Septimanar Jam autem S Stanislaus Podoski per Spatiū
Duar Septimanar deniq S Borowska per Spatium Unius
Septimanae Sine Intermissione continuent et expleāt nec
non in eggressu de Iuri tam M Joannes Podoski quam
S Stephani Borowski per panam Simplicem Quatuordecem
Marcar Pol S vero Stanislaus Podoski panam Duplicem
Quatuordecem Marcar Pol S Sguoj Borowska panam Sim
plicem Quatuordecem Marcar Pol Aguis M Joannes Podoski
et Stephanus Borowski [illegible] per panam Triplicem
Quatuordecem Marcar Pol S vero Stanislaus Podoski
panam Simplicem Quatuordecem Marcar Pol Sō Palyno
wski Jam Autem SS Martino Szumanski Laurentio Louno
wski Jō M et SS Podoscy et Borowskij omnibus Actis
Iuridm per panam Simpliam Quatuordecem Marcar
Pol Judicio deniq earū penaliū dum per Medium in instanti
Petito Juris Processu Solvant Jadum Sunt Acta ipsa Omnia Sub
pana Ci casu Contraventionis Coram Officio et Actis
pſens circa egressum de Iuri Super quovis Contravenient
circa Madonem In Ibis faciens publicans# Mich M
Podoski Thesaurarius Raciāziens ac SS Podoscy alijs SS
Borowscy Comites ad Judicia Tribunalia Rñi Petricovien
Admissa# S Sguoj Horianus Podoski Siquis ejs Inqui
silionibus non recarguit esse reg Proinde liberpronunciatur
Inquisitionem audm nunc reposit denuo Obsignatam Pti acti instantia
nea extradiend declarat Prout medianq quietatione Officij sui extradit.
et S Stephanus Borowski
Coram Sub Delegato Meō Antonio Wozniłłi Regente
Crens Plocens in Locum Mei Josephi Bromirskiego Vic
Capitanei Crens Plocens Assumpto Inter Eunq M
Actis prter et Quoniam M Ludovicus Krasinski
Exercitus Rñi Sēre Regiae Majestatis Generalis Sē

Condemnare

Condemnare permittit Proinde Super eod. disparenę
rnē non extraditionis Subditor. in Lucro Ultimarie for-
tis facienę executionis permittitur Condemnatio
cum additione pro peragenę executione S. Burgra
bij loci ꝑsenę cujusvis quam peragat Juxta proces
sum. Publicatum

Coram eod. M. Subdelegato ut Supra Inter eunę M. Jo-
sephum Bromirski Thesaurarium Prasnenę et Vice Capi-
taneum loci ꝑsenę Actt. pr̄ter et M. Ignatium Sampławski
Cittum per S. Paulum Zołtowski Teneri Ptem Actt. ꝓdace
re Ptem Cittam de Trno et Contentis Docuit ꝓsequantur
In prosecutione Ordinata Citatione ad inventa Ptibus
ulterius ꝓcedere mandat et Quoniam Comparens M. Ignatij
Sampławski ab Inscrā Comparitione recedit et Su
um Principalem Condemnare permittit Proinde Super
eod. Citto per Comparenę suum a Comparitione rece
denę rnē non Solutionis Summar. in vim
exemptionis Br. Ecclesiastica Drozdowo ꝓveniene ac
non Bonificationis fundi ꝓtensionum permittitur Condemnatio
cum Additione S. Burgrabij loci ꝑsenę cujus pro
peragenę executione quam peragat Juxta ꝓcessum
Publicatum

Coram eod. M. Subdelegato ut Supra Inter Eunę M. Actt.
pr̄ter. et Quoniam M. Ignatius Sampławski ꝑsenę in
Trnō disparet et Se Condemnare permittit, Proinde
Super eod. Disparenę rnē Contributionis, Capitalis Bo
na Drozdowo Stante ejus possessione non persolutio-
nis in lucro Ultimarie fortis finalis ac indilate facienę
executionis permittitur Condemnatio, cum additione
ꝓperagenę Executione S. Burgrabij loci ꝑsenę Cujus
vis quam peragat Juxta ꝓcessum. Publicatum.

Antonius Woznicki V.M.P. Subdelegatus Super Omnes

Inter S.S. Paulum Parentem Franciscum Filium Sniechowskie
Actt. per eunę S. Franciscum Sniechowski filium suo et
Parentis suj nnē pr̄ter et S.S. Lucam Joannem Jacobum Zoł-
towskie Mathiam Suski Cittos per S. Paulum Zołtowski S.S. Ma
riannam Pieszotarska S. Mathiae Suski Conlem Joannem et Ma

riannam

annam de Dobronieckie Jnvicem Cõnjges Parentes Thomam
Filium Krasienskie Alexium Lisowski Apolloniam de Do=
bronieckie Ultimi nuptus S Antonij Rycharskì Contemas
Succõres Ott S Suchodolski Michaelem Rezutowski Joan=
nem Gachowski Mathiam Kurowski ac Alios hæredes et Poss=
sores Bonor Miszewo Myslki Smorzewo Krasino Lisowo
Citto per eos & SS Joannem Krasinski Alexium Lisowski suj
et Alior Citatt nũbus prtter Coram Judicio ppsene Compa=
rene de Jud Jnsistendo Decris Binis injuncte repositio=
nis Jnquisitionum per Ples Comparene eodem eas Jnqui=
sitiones suo Jn Judicio eodem Plibus reponere in Jnstanti
Jubet et Quoniam Ples utrq Jnquisitiones suas repos
nunt et ejs & Jnquisitionibus se Rubjaiunt id circo Judex
pdens ad lectionem repositi Jnquisitionum condescendit
Quibus lectis et Mature Consideratis Quandoquid ex ejs
Jnquisitionibus patebit de quibet Item quo ad deteria=
tum grem creatorum SS Pauli Parentis et Francisci Filij Bniechowskich Actt
Cone S Lucam Joannem Jacobum Zottowskie ac alios cittos
Hæredes et Possessores Bor Miszewo Myslki Smorzewo Kras
sino Lisowo Jntentatum per S Joannem Krasinski Citatt
in Ecclesia Kurowiene S Paulum Bniechowski Actt infestas
se aggravasse lasisse & diffamasse per S vero Krasinski Cantem
S Ucrat Bniechowski filium in Cemiterio ejusdem Ecclesie Kuro=
wiene Similiter lasisse diffamasse tum per eum S Joan=
nem Krasinski Parentem et S Thomam Krasinski Filium
Jn oppido Supre ejs & S Francisco Bniechowski filio per
pontem ad Ecclesiam euntj in hoc ponte viam Obsedisse
lasisse & diffamasse, in Duellum lege publica vel ritum Stan
do cum evibrata framea provocasse et omnino Convulne=
rare, ni ab alijs Salvaretur Conatum esse, tum per utrosq
SS Krasinskie Cõnjges famulos et Rubditos cum Baculis inse=
cutos esse, denig per S Mathiam Rustki et Ott S Kreszto
tarskia Matrem pdicti S Francisci cum Bniechowski Colaphisasse,
per Jpsum autem S Mathiam Rustki genes Ott S Krzesz
tarskia protune in Duellum provocasse, arbores ex Sylva dicti
Grabowiec Actt ppria exudisse, per omnes denig Citto Do=
mina per multa in frumentis et pratis proventarijs suis inhalisse

Actt

Actis sæpe mõ lasisse, diffamasse, alias{q} violentias perpe-
gisse, pro quibus omissis aliis Inquisitionibus deductis
Supranõ Inculpata Ipter S~~ Prasb~~dm Zollowski tamquam
extra possessionem existenę punibiles Judm Ipsens Ar-
bitratum Statuendo Quatenus ad pōte S. Joannes Kra
sinski Trã Secunda post Dm Cantate Censors vero ejus
Trã Secunda postridie Festi Ssmæ Trinitatis Jam vero reliqui Actii Trã Secunda Intra
Octavam Ssmi Sacratissimi Corporis Christi Dñi Aõ Currenę
pxẽ inadenę Turrim Superiorem cõIpsenę Ingredi-
antur eanq{q} Sessionem Turricam nempe S. Krasinski
Maritus per Spatium Sex Septimanar Censors autem
ejus per Spatium Duar Septimanar reliqui autem Actii
Superviventę et Vicissim exercentę per Spatium unius Se-
ptimanæ continuent et expleant tum in egressu de Turri
S. Krasinski Intercedendo eam Contem suam panam
Decuplicem Quatuordecem Marcar Colk Omnes autem
Actii distinctim quisq{q} ex persona sui per panam Simpli-
cem Quatuordecem Marcar Colk S. Paulo Sniechowski
Parenti Coram Officio et Actis Ipsenę Sub pana Ca-
sus Contrauentionis Circa Macenem Jris faciendo Re-
publicanę Judicio quoq{q} carę panalitatum per Medium
in instanti Juxta Politam, praxim enumerent Nihilo
minus S. Paulus Sniechowski Damna sibi Illata Inde
quenę Judicijs suis Compbet Post quam Comprobas-
tionem Subsecutii vel non Judm decernd Jegiud Juris
erit Sc:
Inter S. Thomam Wolowski et Claram Lonciwska Jnoicem
Conjges Actii et Actor suo et Curtis suę nmẽ pārter ex S. Ussi
Centinum et Mariannam de Nowowiejskie Jnoicem Conjges
tum Franciscum Leszczynskie fratres inter se germanos
Actor et Actii per eundę S. Vincentium Leszczynski suovet
corrogitato et Actii nmẽ pārter Coram Judicio Officij Ipsenę
Coparentę Ac Judm Insistendo Decretis suis Injun
ctis repositionis Inquisitionum per Ples adrasq{q} eductarum
Inquisitiones Ptibus Suo coram Judicio in Instantia re-
ponere injungit et Quoniam Ples adrasq{q} hasce Inquisi
tiones reponunt Jo: circa Judm Ipsens Ad lectionem reposita
Inquisitionum Condescendit Quibus lectis et Matura deli

Item actor[illegible]

beratione

Deliberatione examinatis et tristinatis quanq; quib;q;
ejsq; Jnquisitionibus patetice ꝓbatur Aquib;q; quo ad
Actoratum S Thome Wolowski cone SS Vincencium et
Mariannam Conges et Franciscum Leszczynskie fratres
germanos directum per S Wolowski Acts sua inventaria
in Suam Stipulam Jmpulisse, Edverlene S Vincencium Le-
szczynski hacce Jnventaria gregem Jnventanor totius
Ville Jbis impulisse ejsq; Jnventariis siliginis estivalis
Sulcos estivales Octodecem et Manipulos Triginta Sex
depascere causasse, equas suas in Pejmentum Jmpulisse
per Sepissimam Jmpulsionem Pratum ex quo seni Cur-
rus Tres quotannis colligebantur per Biennium depasisse,
Equam Acts per S Franciscum Leszczynski in locum Cene-
sum Jmpulisse, hdieq; equam Quinq; diebus in Jbis ex-
stasse, ac canq; Equam S Poniewski bono cessisse percunq;
S autem Poniewski S Borbarski Hornacki pro Quota Tredecem Mone
Pols diversis ejsq; per S vero Hornacki in Nundinis Oppidi
Plonski pro Summam Peragenda Florene Pols accepisse
circaq; divisionum suum per S Vincentium Leszczynski
Septum lapideum non comparasse et exinde omni-
bus vicinis Damna in Frumentis et Pratis inferre cepisse
per S Vincentium Leszczynski in hortosonium Acts in-
vasisse in Duellum lege publica vetitum, per Con am
vero S Vincentij Leszczynski Domum Acts invasisse,
per utrosq; Conges Acts nulla de causa lesisse dissa
masse, per vero liberos S Vincentij Leszczynski Se-
ptum lapideum disjecisse aliasq; violencias pere-
gisse pro quibus ꝓmissis ac aliis Jnquisitionibus
Deductis punibiles esse Actos Judex pons statuit Decer-
nendo Quadenus utriq; SS Leszczynscy fratres et Consors
S Vincentij Leszczynski Turnim Crispene Superiorem hinc
et ab adusq; pene Frā Secunda intra Octavas Festi Sa-
cratissimi Corporis Christi Dñi Aō Currenq; pñte imminenq;
incant canq; Pejmionem Turnicam per spatium unius
Septimanæ sine intermissione Sustineant ac ingressu de
Turni utriq; SS Leszczynscy fratres id est S Vincentius Leszczyn-
ski prose et Jntercedens Cestem suam ponam Duplicem Qua-

tuordecem

Quatuordecem Marcar Pollt Judicio denig cam pena:
litatum in instanti Solito Juris Communis presu enume:
rent Porro S Franciscus Leszczynski Summam Sexagin:
ta Florenor Pollt pro Equa ad ppria ad manus S Wolowski
ad una cum Suprascriptis Maras Salvat Quo vero ad Acto:
rutum Suprascriptis SS Leszczynskich SS Wolowskim Conju:
gibus Institutum Siquis ex ejs Inquisitionibus Lau:
lenter patet S Thomam Wolowski [illegible] S Vincen:
tium Leszczynski aqua ex puteo S Wolowski ppria in hor:
tophorio ejsius existens Inventaria haurire denegando
Concussisse Convulnerasse, Sepes circa suos Fundos non cir:
cumdedisse, aliisq vicinis circumdatas ad urendum
sibi collegisse et exinde Damna Inferre Causasse inventa
ria sua de Nocte in frumenta et prata impulisse, eorq
Damnor Visiones Paurasse, inventaria SS Leszczynskim
pascere denegasse, per S vero Wolowska Conjugem sine Congru:
rendi Anates suos ad Domum SS Leszczynskich advenisse,
et eos Anates ppria Causa Actus suos sine animadverten
tia Cujus sunt accepisse, liberos suos in continentia non
tenuisse et ejs Lesionem SS Leszczynskich non vituperasse
alias violentias peregisse pro his ac aliis Inquisitio
nibus Deductis punibiles eos SS Wolowskie Judm
Ipsens Sententiat Decernens Quatenus Jdc SS Wolowscy
Turnim Superiorem Cui Ipsens hinc et Ab actu Ipsens Fra
Secunda post Dm Exaudi Ad currens Pxe incidens
Ingrediantur ejusq Sessionem Turnicam A quis
Maritus per Spatium Septimanar Quatuor Jam vero
Consors p Spatium unius Septimanae Continuanda
expleant, nec non ingressu de Turni S Wolowski Mari:
tus pro Se et Conte sua panam Quinquplicem Quatuor:
decem Marcar Pollt SS Leszczynskim Judicio suo denig
per medium in instanti Juxta Solitam Juris praxim
exolvat Tactura sunt Ples Ipmissa Omnia Coram Jdc
cio et Actis Ipsens Su Pena Dr in Casu Contravencionis
circa Mandatum in Jbis faciens in egressu de Turni S
Wolowski publicanda Quantum vero Spectat Ipsensam
Bonificationem Damnar ac Visiones p S Wolowski pa:
ratas Judm Ipsens Eum S Wolowski Incumpetenter egere
ac invenit Nihilominus alia Damna Ples sibi Illata et
Quantitatem Solis per S Wolowski Ipsensi ac Tributi Militibus

Meschovitiana

Moschovitijs tum vulnera Inflicta in Peguens Judicijs Com
phent Post quam Comphationem Rubricalis vel non Jud
Decernet Jd quod Juris erit S.C.

Inter S. Albertum Kotarski Actis pñtes Coram Judicio p.sens Com
parens & Judex ingress Insistens Decreto Injuncto repositionis Inqui
sitionis per Pñem Actis eductis in Ordinatis Judicijs sujs in Con
tumaciam S. Antonij Rejewski Citti post plenariam Convictio
nem ejus emanato Pñi Actis Inquisitionem eam in instanti
reponere mandat Collectionem reposite Inquisitionis Condescen
dit Quaelecta Ac omni circumstantia diligenter perpensa
Pigues ex eadem Inquisitione deducitur est per S. Antonium Rejewski
Cittum nunc disparens gregem Pecoris in Bora Bonevicne
pascens nulla de Causa Commississe Signa Notabilia flagro
Inflixisse Bombardam longiorem p.tiosi valoris p.dicto Jacobo
et eandem nolle restituisse Comminationes subsequentes Violentias
in personam tam Citti quam ejus Parentis variis In locis Co
ram diversis Personis ppallasse pro his dign ac alijs Inqui
sitionibus deductis eundem S. Rejewski Cittum punibilem Sta
tuit Decernens Quatenus Jac Cittus eluendo hunc suum
temerarium ausum Turrim Papenbergensem in p.sens hinc
et ab actu p.sens Secunda post Im Sanctissimæ et Indi
visæ Trinitatis Ao Currente p.te in ædem Ingrediatur ejusq;
Possessionem Turricam per Spatium Duar Septimanar
Sustineat in eggressuq; de Turri panam Dupliceam Quatu
ordecem Marcar Pol Coram Officio et Actis p.sens Sub Pœ
na B: in Casu Contraventionis circa Mansionem in Ibid. Jo
sens publicans Judicio suo vero per Mediam in instanti
Praxi Juris Solita Solvat Porro Bombardam in Trno
egressus de Turri Sub Simili Rigore Jac Cittus Actori extra
dat in Casu vero non extraditionis pro tempore p.sito
valorem ejus Bombardæ ac laxam vulner sibi Inflictis
in Peguens Judicijs Sujs Comprobet Post quam Compro
bationem Rubricalis vel non Judex decernet Jd quod Juris erit S.C.
Inquisitionem vero in Peguestro Officij Cancellariæ Denuo
Obsigillans et Conservans Judex p.sens declarat
& Teneri Cittum Satisfacere Dilationi Majoris ac quam se
in Anterioribus Judicijs sujs receperat Instantanee Judex p.sens
Arbitratur Quoniam non Satisfacit Proinde Judex p.sens
eundem Cittum Contravenisse Sententiat Decernens Quatenus
Ordinarius et in Casu Incumbentis
nis Jac Cittus Actori Panam Simplicem Quadruplicem Marcar
Pol in Trno et Sub Rigore Imperius p.fatus Judicio Actis per Medi
um in instanti Juris processu Solito Solvat.

Inter SS Albertum Rzepicki et Salomeam de Radowskie Jnvicem Conjges
Actt per Mantum Suu et Cortis sub nrie pñter Coram Judicio
Ipsene Comparene Piguis SS Nicolaus Burgrabius Crene
Plocens Parens et Thomas Filius Kowalewscy Actti Summa
nõ Excessu nempe Trinis Condemnationibus prima Quis
Trã Secunda post Dm Scapularis B V Marie Subsecd Die
Decima Octava Mensis Julij Aõ immediate elapso 1744to
nrie Contraventionis Decñi Trã Secunda post Festũ Circum
cisionis Christi Dñi nempe Die 3 Mensis Januarij Aõ eod
inter hasce Ples ~~quadrate~~ Idq nrie non Solutionis pene Re
cuptis Quaduordecem Marcar Polt per quemq ex Persona
Actti adori Solui Injncta ac non attentationis Juramenti
Rup Compbationem Vadner ac eundar Ipretensionum Actt
Designati promulgati altera quoq Trã Secunda post Dm San
di Martini Pontificis Venerandi videlt Die Decima Quarta
Mensis Novembris Aõ eod Tertia denicq Tra Sexta post
Die Festi Circumcisionis Christi Dñi videlt Die Secunda
Mensis Januarij Aõ adpsens curiene Omnibus hac in
causa Superijs SS Kowalewskie Actts Jurevictis Obtentis
et publicatis plenarie et Sufficienter convicti Deducuntur
Quinde Judex Ipsens Pti Actti negotium Jnducere Mandat
In Jnductionem Negotij Deciden ac citationem Ptis Actti
Pti Actto suum ad Judicii Actti Contravenisse Decño Officij
sui Injuncto Sessionis Turnico et non Solutionis pene
Recuptis Quaduordecem Marcar Polt eos SS Kowalewskii
Sententiat Decernens Quatenus Jis SS Kowalewscy Su
postus ipsñmet Parens pro Contraventione Rupra de Actu
expresso Decño et In Sublationem Condemnationis Inter
mino Satisfactorio circa Maiorem nrie Contraventionis
ejsq Decño Obtentti et publicatti ponam Dupliceem Quas
tuordecem Marcar Polt Actori in Trinõ egressus de Turni
Inspiciscano Judicio denicq per medium in instanti
Solito Juris Communis Processu enumeret In Satisfactio
nem ejusq Decreti Jis Actti Utriq Turnim Superiorem
loci Ipsens hinc et ab actu Ipsene Feria Secunda post Dñi
Cantate Aõ adpsens curiene pxe imminene Ingredientus
eanq Sessionem Turnicam pro tunc non expletam per Spa
tium Sex Septimanar Serie Intermissione Sustineand ac
in egressu de Turni Suprascriptis SS Kowalewskii Parens Actus

Intercedens

Intercedenę Filium suum Bis Secupticem Pœnam Quatuor
decem Marcar Poll pallegato Decrō Actori Solvi Injun:
dam ad manus ejusę Actoris Solvat Nihilominus Insi
stenę Memorato Decreto Officij suj injunctę Comprobationis
Taxę vulner ac ptensionum Regestro Seorsivo Specificall
admissibilem P Hesicki Actl ad Comprobationem Juratori
am Salvo moderamine Judicij sui declarat hocce Judm
et additur mlis Judlis ad pronuntianę Juramenti Ro:
tham eję Actl Pstitit Juramentum tam Sup vulnera sibi
Inflicta quam Super ptensiones ad pfall P P Howale:
wskie habitas quo attento Juramento per Actl expleto
Taxam Vulner nempe Marcas Bxm et Summam Trecen:
tor Quadraginta Florenę Poll per Judm Officij psenę pro
ptensionibus in Regestro Conscripll suo Coram Judicio
repducto Specificall ex moderamine Judicij suj adinven
tas Similiter in eggressu de Turn pfall P Howalewski ad
manus Actl in effectu exolvat Tacturi sunt utriq Citti
pmissa Omnia Coram Officio et Actis psenę Sub Pœna
B in Casu alicujus Contraventionis Circa Mnaōnem
In Ibię facienę publicanę Nihilominus in Sublatio
nem Trinar Condemnationum Superius de Actu Conno
tall Pœnam Secupticem Quatuordecem Marcar Poll Ję
P Howalewski Parens Actori in Trno et Sub Rigore Supra:
scripll Judicio deniq per Medium in instanti Juxta Soli:
tam praxim persolvat Luita Pœna Trium Marcar Poll
Pti In Trno et Sub Rigore eoęp Cittum Judicio deniq totię
In instanti Solito Juris pcessu Solvenda.

Laus tibi sit

Liber Decretorum

Liber

